Kuruluş:1973

Gemlik Körfez

GEMLİK'İN İLK GÜNLÜK SİYASİ GAZETESİ

1 Ekim 2015 Perşembe www.gemlikkorfezgazetesi.com 50 Kr.

Kaymakamlıkta oluşturulan Komisyon dün Kumla'da incelemelerde bulundu

KUMLA'DA ZARAR ZİYANIN BELİRLENMESİNE BAŞLANDI

Yağan sağanak yağışlar nedeniyle felaket yaşanan Küçük Kumla Mahallesi'ndeki zarar ziyanın saptanması çalışmalarına başlandı. Kaymakam Mustafa Altıntaş Başkanlığında oluşturulan Afet Araştırma Komisyonu dün yağmur taşkınından zarara uğrayan esnaf ve konutlarda inceleme ve tespitler yaptı. Kumla Mahallesi'nde 50 ye yakın işyeri ve konutta inceleme yapıldı. Haberi sayfa 2'de

Güne Bakış

Kadri GÜLER
kadri_guler@hotmail.com

YAĞMUR YAĞDI BÖYLE OLDU!

Önceki gün akşam saatlerine doğru başlayan sağanak yağış, Gemlik ve civarında zararlara yol açtı.

En büyük zarar Küçük Kumla'da yaşandı. Kumla, Kumla olalı böyle sel felaketiyle karşılaşmadı.

Yoğun yağan yağmur suları denizle bulu şamayınca yüzlerce işyerini ve sitelerin alt katlarını sular bastı. Devamı sayfa 4'de

Gelir testi izdihamı yaşandı

Sosyal Güvenlik kapsamına alınacak olan 18 yaş üstü vatandaşların zorunlu Genel Sağlık Sigortasına katılabilmesi için Gelir Testi yaptırmak zorunda olanlar dün Kay makamlıkta izdihama neden oldu. 4'de

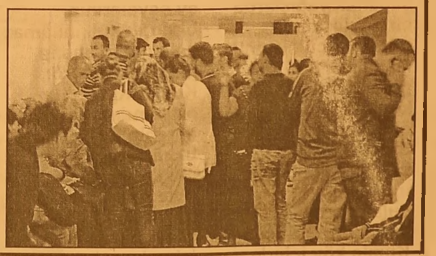

ÖZEL AYKENT İLKÖĞRETİM OKULU 2002 GEMLİK

ÖZEL AYKENT İLKÖĞRETİM OKULU

"Aykent ile hedeflerinize doğru"

2015-2016 eğitim ve öğretim yılı için kayıtlarımız devam ediyor

Gemlik- Orhangazi yolu 2. Km
Umurbey Paşabahçeler Mevkii
Tel : 513 50 84 GEMLİK
www.aykentilkogretim.k12.tr

Deneyimli kadromuz ve çağdaş eğitim anlayışıyla sizlere en yakın özel okuluz

OKULUMUZUN YETİŞTİRDİĞİ ÖĞRENCİLER;

Hoşgörülüdür, çalışmalarını planlar ve uygular, evrenseldir, çağa ayak uydurmasını bilir, yeniliklere açıktır, süreç odaklıdır, paylaşımcıdır. Her zaman özveri ile çalışır, vefakardır, dostlarını asla unutmaz, sürekli eğitim ilkesi ile hareket eder, kararlı ve tutarlıdır, kendi kararlarını verir ve uygular, özgüveni tamdır. Her yerde ve her ortamda kendini ispatlar, engel tanımaz, "BAŞARACAĞIM" der ve başarır.

4 YAŞ	7.250
5 YAŞ	7.800
1. SINIF	10.000
2. SINIF	12.300
3. SINIF	12.300
4. SINIF	12.300
5. SINIF	12.300
6. SINIF	12.300
7. SINIF	12.300
8. SINIF	12.300

NOT : Ücretlerimize EĞİTİM-ÖĞRETİM, YEMEK, SERVİS ve KDV dahildir.

Gemlik Körfez
GEMLİK'İN İLK GÜNLÜK SİYASİ GAZETESİ

Kaymakamlıkta oluşturulan Komisyon dün Kumla'da incelemelerde bulundu

KUMLA'DA ZARAR ZİYANIN BELİRLENMESİNE BAŞLANDI

Önceki gün yağan sağanak yağışlar nedeniyle felaket yaşanan Küçük Kumla Mahallesi'ndeki zarar ziyanın saptanması çalışmalarına başlandı. Kaymakam Mustafa Altıntaş Başkanlığında oluşturulan Afet Araştırma Komisyonu dün yağmur taşkınından zarara uğrayan esnaf ve konutlarda inceleme ve tespitler yaptı. Kaymakam Mustafa Altıntaş, gazetemize yaptığı açıklamada şunları söyledi: *"Küçük Kumla da yaşananların esnafı ve bazı sitelerin zemin katlarındaki bazı evlere su basması nedeniyle meydana gelen zararları yerinde görevlendirilen arkadaşlarımız tespite gittiler. Yasalar çerçeve sinde tespitler ve komisyonca çıkan kararlar Valiliğimize bildirilecektir. Afet Yasası'ndan yararlanılarak zarar gören vatandaşların mızın yaraları sarılacak"* dedi. Kumla Mahallesi'nde 50 ye yakın işyeri ve konutta inceleme yapıldı.

Kumlalılar zamanında önlem alınmamasına büyük tepki gösteriyor...

TEKNİK EKİP KUMLA'DA İNCELEME YAPTI

BUSKİ Genel Müdürü İsmail Hakkı Çetinavcı ve Belediye Başkanı Refik Yılmaz, BUSKİ teknik elemanlarıyla Küçük Kumla'da yağmur felaketini yerinde incelediler. Teknik ekip yaraların sarılacağını söyledi.

Önceki gün yağan sağanak yağışlarda en büyük zararı gören Küçük Kumla Mahallesi'nde zarar gören esnaf ve konut sahipleri öfkeliler.
Sağanak yağış sonucu dağlardan inen yağmur sularının sele dönüşerek, Küçük Kumla köy içinde ve sahil bandında büyük zararlar meydana geldi.
Sele dönen Kumla sokaklarında işyerleri ve alt kat binaları su basınca esnaf ne yapacağını şaşırdı.
İşyerlerindeki buzdolabı, televizyon ve elektronik eşyalar ile zeminde bulunan mallar yağmur sularında zarar görürken, evlerde de elektronik eşyalar ile ev eşyalarının birçoğu kullanılamaz hale geldi, ahşap parkeler kabardı, Küçük Kumla'nın ortasından geçen derenin de tıkanması sonucu cadde ve sokaklar göle dönerken, sel sularıyla birlikte yamaçlardan köy içine inen toprak ve çamur yığınları, bazı araçları içine gömdü, bazı araçlar da yağmur sularıyla zeytinliklere sürüklendi.
Sitelerin bahçeleri de sularla doldu.
Sahil Bandında Bursa Büyükşehir Belediyesi'nin başlattığı düzenleme nedeniyle iptal olunan yağmur giderlerinin olmaması, biriken suların denize açılan çukurlar nedeniyle gitmemesi felaketin boyutunu büyüttü.

KUMLALILAR TEPKİLİ...
Sağanak yağmur ve ardından gelen sel sularıyla harabeye dönen Kumla sahillerinde esnaf ve evlerine su basan vatandaşlar belediyeye ateş püskürüyor.
Gemlik ve Bursa Büyükşehir Belediyesi ile BUSKİ'nin zamanında önlem almadığını söyleyen vatandaşlar felaketin geleceğini göremediklerini söylediler.
Belediye Başkanı Refik Yılmaz, BUSKİ Genel Müdürü İsmail Hakkı Çetinavcı ve teknik ekiple birlikte sel felaketi yaşayan Küçük Kumla Mahallesi'nde incelemelerde bulundu.

Fotoğraf paylaşıp canına kıydı

Bursa'da 20 yaşın daki genç kendisini asarak canına kıydı. Genç, ölmeden önce 'Beni iyi hatırlayın' yazılı fotoğrafını paylaştı.
Olay, merkez Osmangazi ilçesi, Bağlarbaşı mahallesi Nilüfer Caddesi'nde meydana geldi. Alınan bilgiye göre, geçen yıl liseden mezun olan 20 yaşındaki Melih E., önceki gece kendisini kaldığı odadaki doğalgaz borusuna iple asarak intihar etti. Sabah saatlerinde odaya giren Nevzat E., oğlu Melih E.'nin yaşadığı umuduyla bacaklarından havaya kaldırdı. Bağrışları üzerine odaya gelen yakınları gencin kendini astığı ipi keserek yatağa yatırdı. Olay yerine gelen 112 Acil Servis ekipleri gencin hayatını kaybettiğini belirledi. Polis ekibi, canına kıyan gencin odasında masada bulunan bir adet dizüstü bilgisayarı incelenmek üzere aldı. Cumhuriyet savcısı Melih E.'nin cesedini otopsi yapılmak üzere Bursa Adli Tıp Kurumu'na kaldırttı.

ACIBADEM GEMLİK TIP MERKEZİ

NÖROLOJİ KLİNİĞİ

- BAŞ AĞRISI - BAŞ DÖNMESİ
- HAFIZA KAYBI - UNUTKANLIK
- KOL - BACAK UYUŞUKLUK HİSSİ
- FELÇ - İNME
- ALZHEİMER - PARKINSON
- EPİLEPSİ - SARA
- KAS HASTALIKLARI

TÜM BRANŞLARDA SGK İLE ANLAŞMAMIZ VARDIR

ACIBADEM
GEMLİK TIP MERKEZİ

Nöroloji Hekimimiz
Uzm. Dr. Mustafa Kemal ŞENGÖNÜL

Dr. Ziya Kaya Mah. Hürriyet Cad. No: 45 GEMLİK

ALO ACIBADEM 444 55 44

Bilgi için (224) 280 44 44

AYTEPE

ET MANGAL
CAFE
KAHVALTI

YENİ YÜZÜYLE
ÇOK YAKINDA
HİZMETİNİZDE

Güne Bakış

Kadri GÜLER
kadri_guler@hotmail.com

YAĞMUR YAĞDI BÖYLE OLDU!

Esnaf ve vatandaş feryat ediyor. Tepkileri büyük.

Sahilde Büyükşehir Belediyesi'nin başlattığı düzenleme nedeniyle yağmur suları denize gidemeyince cadde ve sokaklar göle döndü.

Bir zamanlar Gemlik'in çukur semtlerinde yaşanan olay bu kez Kumla da yaşandı.

Yağmurdan önce giderler kapatıl masaydı, yer yer suları denize ulaştıracak kanallar açık bırakılsaydı bu durum yaşanmazdı.

Bir kez belediye sürekli olarak yolları yükseltirken, konutların birinci katları neredeyse deniz seviyesinde kalıyor.

Site içlerine düşen yağmur birikintileri yolunu bulup sokağa akamıyor.

Gurup, Hakan ve Damla Çay bahçe lerinin halini Hakan Çay Bahçesi işleti cisi İbrahim Ayvat, facebookta paylaştı.

İyi ki akıllı cep telefonları var.

Bir yerde yaşanan olayları anında her yere ulaştırıyorlar.

Böylece herkes nerede ne olduğunu anında öğrenebiliyor.

Kumlanın ortasından dere geçmesi ne karşın, sular altında kalmasını nasıl izah edebilirsiniz.

Daha 20 gün önce Küçük Kumla deresiyle ilgili haber yapmış, derenin denizle buluştuğu noktada tıkanıklık olduğunu duyurmuştuk.

Dere üzerlerini süslü köprü yapmakla sorunlar bitmiyor.

Aynı Gemlik'in ortasından akan Çarşı Deresi gibi, milyonlarca lira harcanmasına karşın, dere suyu denize gitmiyor. Dere bunca masrafa karşın pislik içinde, rengi kimi mavi, kimi yosun yeşili.

Hem kaymakamlık, hem de Belediyeler yaraların sarılacağını söylüyorlar. Afet Yasası'ndan yararlanılarak zarar görenlere ne kadar para ödeneceği belli değil.

2009 yılında Gemlik İstiklal Caddesi, Orhangazi Caddesi, sahildeki Kumsal Sokak ve Osmaniye Mahallelerinde yaşanan su baskınından sonra koruyan komisyon 300 kişiye yakın vatandaşın zarar gördüğünü saptadı.

Ankara'dan Bursa iline gelen yar dım parası, İl'de dağıtıldı.

Gemlik'in payına kişi başı 400 er lira düşmüştü.

Hani derler ya, "Ez, ez suyunu iç" derler ya. Onun gibi.

O verilen 400 lira hiç bir yaraya merhem olamadı.

Kumla'daki su baskınında zarar uğrayanlara da böyle bir destek gelirse şaşmayın.

Bu konuda iktidar partisinin güçlü örgütleri olması gerekir.

Ağırlıklı yönetimler merkezden gerçek zarar ödetecek kadar yardım getirtebilirler.

Yoksa vatandaşın ağzına bir parmak bal çalarlar, yaraları saracağız derler giderler, aylar geçer bir bakarsınız ne gelen var ne giden.

İnşallah, bu kez böyle olmaz.

Genel Sağlık Sigortası kapsamına alınacaklar son gün Kaymakamlığa koştu...

Gelir testi izdihamı yaşandı

Sosyal Güvenlik kapsamına alınacak olan 18 yaş üstü vatandaşların zorunlu Genel Sağlık Sigortasına katılabilmesi için Gelir Testi yaptırmak zorunda olanlar dün Kaymakamlıkta izdihama neden oldular.

Sosyal Güvenlik Vakfı Gemlik Şubesi'nde yapılan başvurular nedeniyle dün Kaymakamlık Sosyal Yardımlaşma ve Dayanışma Vakfı önünde yüzlerce kişi gelir testi yaptırmak için sıraya girdi.

İlçe Kaymakamı Mustafa Altıntaş Sosyal Yardımlaşma ve Dayanışma Vakfı Müdürünü arayarak, başvuru sırasında olan son kişiye kadar tüm vatandaşların mesai saati geçse de Gelir testlerinin yapılmasını istedi.

Gelir testi için sıra alan vatandaşlar sabırla bekleyerek gelir testlerini yaptırdılar.

YAĞMUR VE FIRTINA DENİZDE DE ZARARA YOL AÇTI

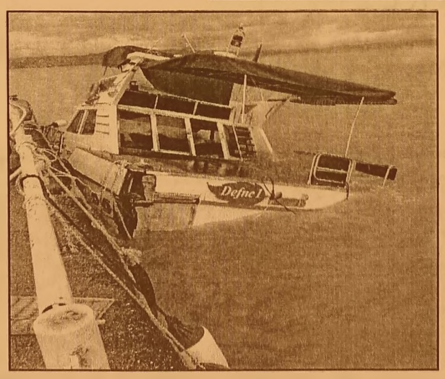

Önceki gün öğleden sonra başlayan ve 2 saat kadar süren şiddetli yağış ve fırtına denizde de zararlara yol açtı. Yağmur ve fırtına denizlerde de etkisini gösterdi. Küçük Kumla da fırtınadan önce teknelerini limanlara çekmeyen küçük tekneler ile iskelede bağlı kalan yatlar zarar gördüler. Kumlalı müteahhit Halil Ünal'a ait yat Kumla iskelesinde fırtına nedeniyle parçalanarak battı. Teknede büyük zarar meydana geldi. Onlarca küçük fiber botta battı ve karaya vurdu.

KAYIP

GEMLİK NÜFUS MÜDÜRLÜĞÜNDEN ALDIĞIM NÜFUS CÜZDANIMI KAYBETTİM. YENİSİNİ ÇIKARACAĞIMDAN ESKİSİNİN HÜKMÜ YOKTUR.
SERMİN ŞAM

ÇELEBİ MİSALİ

Tansu ERÇEVİK
Burtvin Turizm Seyahat Acentası Sahibi
Profesyonel Turist Rehberi

TANITIM TUTKULARIMIZIN ARACIDIR

Sizlerinde bildiği gibi ilçemiz coğrafik ve eko nomik açıdan ülkemizin en nadir bölgelerin den birinde bulunmaktadır ve bir çok şehire nasip olmayan imkanlara sahiptir. Bununla birlikte ülke genelinde ve hatta dünya genelinde tanınan birçok markaya ve ürüne sahip bulunmaktadır.

Peki bu derece ülke ekonomisine katkı sağlayan bir ilçenin gerçek anlamda profesyonel bir tanıtım filminin olmaması sizce bir eksiklik veya dezavantaj değil midir? Yaklaşık iki aydır haftada iki gün olmak üzere köşemden kendi alanım dahilinde önerilerde bulunarak özellikle Gemlik Turizmine fikirsel anlamda katkı sağlamaya çalışıyorum.

Bugün yine şirketimin tanıtımı için bir konu üzerinde çalışırken Gemlik'imizin profesyo nel bir tanıtım filminin olmadığını fark ettim. Tanıtım filminden kastım bir odanın veya bir holdingin şirketinin tanıtımı yada multikopter ile gelişigüzel çekilmiş bir film değil. Gerçek anlamda bir tanıtım filmi. İnternet üzerinden Edirne, Diyarbakır, Mardin, İstanbul veya Ankara gibi illerin tanıtım filmlerini izlerseniz ne demek istediğimi anlayabilir siniz. Eğer bu saydıklarım için onlar il veya büyük yerleşimler derseniz Sapanca, Mudurnu, Abant, Göynük veya çok uzağa gitmeden yanı başımızdaki 43.000 nüfuslu İznik'in tanıtım filmine göz atmanızı rica edeceğim.

Eğer bir marka şehirsek ki kesinlikle öyle olduğumuzu iddia ediyoruz. İlçe olarak neden profesyonel bir tanıtım filmimiz yok. Bu tanıtım filmi her sektör için ayrı ayrı hazırlanabileceği gibi genel bir film mahiyetinde de olabilir. Ben bulunduğum turizm sektörü adına böyle bir tanıtım filminin çok faydalı olacağına inanıyorum. Eminim ilçemizde sanayi, lojistik, ziraat veya diğer sektörlerde faliyet gösteren şirketlerin sahipleri de benimle hemfikirlerdir. Hatta bu tanıtım filmini ulusal yayın yapan TV kanallarından bir veya birkaçında yayınlatabilir sek çok daha güzel ve hızlı sonuçlar alınabilir.

Bu tanıtım filmi Gemlik Turizmi üzerine yapılacaksa destek Kültür ve Turizm Bakanlığı'ndan,sanayi alanında yapılacaksa Bilim,Sanayi ve Teknoloji Bakanlığı'ndan veya diğer ilgili sektörlerin bakanlıkların dan yada taşra teşkilatlarından alınabilinir. Hatta ve hatta Dünya Bankası'ndan yada Avrupa Birliği Fonları'ndan dahi ödenek çıkartılabilir. Kendi sektörüm adına da TÜRSAB (Türkiye Seyahat Acentaları Birliği)'ın böyle bir destekten kaçınmaya cağını düşünmekteyim. Diğer bir destek kurumu da BEBKA (Bursa Eskişehir Bilecik Kalkınma Ajansı) olabilir. Tüm bunlar bir yana ilçemiz 1897 yılında kurulmuş ve yaklaşık 2000 üyesi ile, TOBB (Türkiye Odalar ve Borsalar Birliği)'un bünyesinde bulunan 365 odadan 50. sırada yer alan asırlık bir ticaret odasına sahiptir. Tanıtım filmimiz bir asırdan fazla geçmişi olan ticaret odamızın destekleriyle de hazırlattırılabilir.

Yukarıda saydığımız kurumların haricinde ülkemizde bu gibi tanıtım faliyetlerini genellikle belediyeler kendileri üstlenirler ve bundan büyük mutluluk duyarlar. Neden mi? Çünkü, o tanıtım filmi onların icraatlerini de içerir. Bir nevi onların gurur tablosu niteliği taşır.

Şimdiye kadar böyle ciddi bir çalışmanın yapılmamasının nedeninin ne olduğunu düşünmeyi siz değerli okuyuculara bırakıyo rum.

21.yüzyıl dünyasında insanlar, şirketler, hol dingler, tarikatlar, hatta ve hatta ülkeler deli gibi PR (Halkla İlişkiler) çalışmaları yaparken Bursa ve İstanbul gibi iki büyük ilin ortasında konumlanmış bu denli geniş imkanlara sahip bir ilçede profesyonel bir tanıtım filminin olmayışı sizce de büyük bir soru işareti değil mi?

Şimdi belki de soracaksınız ilçede bu kadar yapılacak şey yada eksik varken gittin de bu mevzuya mı takıldın kardeşim diye. Evet, takıldım ve hatta bu durum beni çok rahatsız etti. Ben de sizler gibi bu ilçede yaşıyorum ve ilçemin her geçen gün güzelleşmesini ve değerlenmesini istiyo-rum. Tabi ki, Gemlik'in eksiklerini görüyor ve bugün için elimden gelen fikri desteği bu manada sağlamaya çalışıyorum ama uzun yıllar satış ve pazarlama yapan bir kişi olarak ta reklamın tutkularımızın aracı olduğunu da çok iyi biliyorum.

Sonuç olarak demem o ki, ilçe olarak tutkularımızın esiri olmazsak bizleri gerektiği gibi yöneteme yen kişi veya kurumların esiri oluruz.

GEMLİK ATINA COĞRAFİ İŞARET BELGESİ

Gemlik Askeri Veteriner Okulu Eğitim Merkez Komutanlığı bün yesinde yetiştirilen Atlar için Türk Patent Enstitü sünden Coğrafi İşaret Belgesi alındığı açıklandı. Gemlik Garnizon Komutanı Kd. P. Albay Namık Kemal Çil ve Erkan Başkanı Albay Aziz Sevimli, Belediye Başkanı Refik Yılmaz ve Belediye Başkan Yardımcısı Vedat büyükgölcigezli'yi makamında

ziyaret ettiler. İki kurum arasındaki güzel işbirliği, sosyal ve kültürel ortak projelerdeki birlikteliğin ve diyalogların devamı niyetinde geçen toplantıda, güzel bir haber de kutlanmış oldu. Gemlik Zeytininden sonra Gemlik'te yetişen Atlar da Coğrafi İşaret Belgesi alarak İlçeye özel bir unvan kazandırmış oldu.

Gemlik Belediye Başkanı Refik Yılmaz, Garnizon Komutanı Namık Kemal Çil ve Erkan Başkanı Aziz Sevimli'yi tebrik ederek, Gemlik'in zeytinden sonra Atlarıyla da dünya markası olacağını söyledi. Yıllardır Gemlik'te yetişen Atların Harp Okulu ve Cumhurbaşkanlığı Muhafız Alaylarında görevlendirildiğini belirten Garnizon Komutanı Namık Kemal Çil'de, "Bundan böyle özenle yetiştirilen seçkin Atlarımızın anavatanı Gemlik olacak. Bu güzel gelişmeyi sizlerle paylaşmak istedik" diye konuştu.

KAŞEDE BEKLEMEK YOK
KALİTELİ KAŞELER UYGUN FİYATLARLA
1 SAATTE TESLİM EDİLİR
GÜLER AJANS
MATBAACILIK - YAYINCILIK - REKLAMCILIK

İstiklal Caddesi Bora Sokak No : 3/B GEMLİK
Tel : (0.224) 513 96 83 Fax : (0.224) 513 35 95

KÖFTECİ YUSUF

Ailemize katılmak ister misiniz?

İznik-Orhangazi-Gemlik-Yalova-
Bursa Yalova Yolu-Bursa Mudanya Yolu-
Bursa İzmir Yolu-Balıkesir Susurluk-
Bozüyük-Bozüyük Sarar Outlet-
Eskişehir-İzmir-Kocaeli

şubelerimizde, tüm birimlerimizde yetiştirilmek üzere eleman alımı yapılacaktır.

Başvurularınızı
insankaynaklari@kofteciyusuf.com
adresine ya da size en yakın şubemizden yapabilirsiniz.

Not:Kendi motorsikleti ile bizlere destek olup hizmet vermek isteyen kişilere, dolgun maaş ödenecektir.

LEZZET HATTI
444 61 62

www.kofteciyusuf.com

KİRALIK

GEMLİK UMURBEY'DE
135 TONLUK ZEYTİN HAVUZLU
KİRALIK MAĞAZA

0 536 223 82 62

KİRALIK

GEMLİK UMURBEY'DE
3+1 140 M2 DOĞALGAZLI
OTURULMAMIŞ KİRALIK DAİRE

0 536 223 82 62

ELEMAN

NİHAT KAFE'DE
ÇALIŞACAK ELEMAN
ARANIYOR

Müracaatların şahsen yapılması rica olunur.
İstiklal Caddesi Bora Sokak
Stüdyo Prestij karşısı GEMLİK

SATILIK

EMİN DALKIRAN
KORDONU GİRİŞİNDE
2+1 DENİZ MANZARALI
2. KAT DAİRE
SAHİBİNDEN SATILIK
0 532 254 24 80

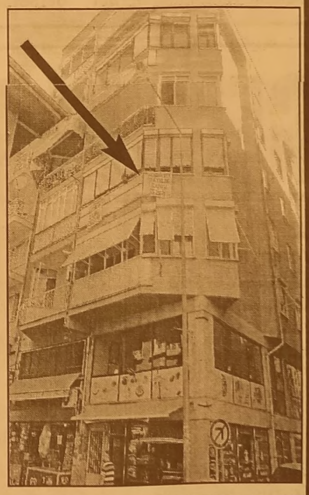

ELEMAN

GAZETE DAĞITIMI
YAPABİLECEK
ELEMAN ARANIYOR

Müracaatların şahsen yapılması rica olunur.
GEMLİK KÖRFEZ GAZETESİ
İstiklal Caddesi Bora Sokak No: 5/A
Stüdyo Prestij yanı GEMLİK

Tel : 513 96 83

TEMA
"SUYUNU BOŞA HARCAMA"
TEMA Vakfı tarafından başlatılan "Suyunu Boşa Harcama" kampanyasına su tüketiminin önlenmesi için siz de katılın

Gemlik Körfez
ABONE OLDUNUZ MU?

KAŞEDE BEKLEMEK YOK
KALİTELİ KAŞELER
UYGUN FİYATLARLA
GÜN İÇİNDE TESLİM EDİLİR

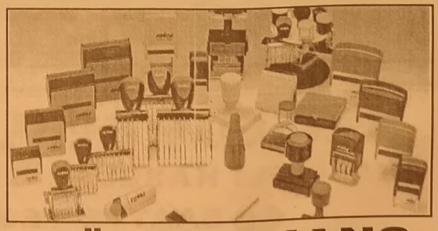

GÜLER AJANS
MATBAACILIK - YAYINCILIK - REKLAMCILIK
İstiklal Caddesi Bora Sokak No :5/A GEMLİK
Tel : (0.224) 513 96 83 Fax : 513 35 95

Gemlik Körfez

AYRINTI

Erhan İZGİ

AMSTERDAM- PARİS GEZİSİ (13)

Dünden devam

Madlen Kilisesi:

Paris'in önemli ve değerli kiliselerin den biri de Madlen Kilisesi'dir. Bu yapı, mimari özellik bakı mından daha önce Atina'da gördüğü müz Akropolis'i çağrıştırıyor. Kilisenin yapımına 1763'te başlanmış ve yapı 1842'de tamamlanmıştır. Madlen, çepeçevre muhteşem sütun ları, üçgen alınlıklı çatı düzeni, meydan ortasındaki konumu ile muhteşem bir yapı olduğunu gösteriyor. Neo-Klasik üslupta inşa edilen yapını adını Maria Madlen'den alıyor. Ön tarafında renkli çiçekler kiliseye ayrı bir güzellik katıyor. Hemen karşısında oturacak bir yer buluyoruz, herkes biraz dinleniyor.

Tuilleries Bahçeleri:

Paris'in orta yerin deki 25 hektarlık bu muhteşem park, elbette ki Paris'in görülesi en güzel yerlerinden biri. Şehrin ortasında karşılaştığınız cennet insanda hayranlık duygusu uyandırıyor.

Parka girdiğinizde sizi soğuk su akan çeşmeler karşılaya bilir. Bu sulardan rahatlıkla içebilirsi niz. Ağaçların altına yerleştirilmiş banklara oturup manzarayı seyret-mek de mümkün. Kitap okuyan, dinlenen, sohbet eden insanları, öpüşen gençleri sakın rahatsız etmeyin!

Şanzelize Caddesi : (Champs-Elysées):

Paris'in en ünlü alış-veriş yapılan caddelerinden biridir. Dünyanın en ünlü markalarının mağazalarını bura-da görebilirsiniz, isterseniz alış veriş de yapabilirsiniz. Caddenin genişliği sizin dikkatinizi çekecektir. Caddenin her iki yanında yayalar için ayrılmış çok geniş alanlar, araçlar için gidiş ve gelişlere ayrılmış bölümler ve caddenin her iki tarafında yeşillikle riyle kendini gösteren ağaçlar. Caddenin uzunluğu 1800 metreymiş.

Bayanlar şimdi parfüm derdine düş tü. Kimisi kendine kimisi hediye almak istiyor. Biz erkekler de sohbet ederek dolaşıyoruz.

Bir gün önce buradan geçerken rehberimiz Gültekin Bey bir piza salonu göstermişti. Bizim damak tadımıza uygun ve oldukça da hesaplı olduğu nu söylemişti. Kendimizi burada yemek yemeğe hazırladık. Bayanla rı hem dinlendirmek hem de ihtiyaçlarını karşılamak için uygun bir mekândı. Grubun bir kısmı içerde bir kısmı dışarda yer bulabil di. Günlerden cuma olmasına karşın oldukça kalabalık...

Pizaların gelmesi-ni beklerken biralar da yudumlanıyordu yavaş yavaş. Pizalarımız da geldi. Gerçekten tadı, lezzeti güzelmiş. Afiyetle mideye indirdik.

Arkadaşlarla konu şuyoruz. Havanın kararmasını bekle yelim, bir de Parisi, Şanzelize caddesini gece ışıklar içinde görelim istiyoruz. Havanın kararmasına da zaten az zaman kaldı. Caddedeki kalabalığa biz de karışıyoruz. Sanki bir insan seli... Dolaşanların büyük kısmı sanırım Fransız değil, bizim gibi dışardan gelen turistler. Birçok yerde Zencileri görüyorsunuz. Ama artık onlar Fransız vatandaşı olmuş. Taksiler de sürücülerin de birçoğu onlardan. Zafer takı'na kadar gezerek gidip tekrar geri dönüyoruz.

Hollanda'da bisikletler sayıca çok fazlaydı. Paris'te onun yerini motosikletler almış. Öylesine hızlı gidi yorlar ki bazen çarpacaklar diye korkuyorsunuz.

Işıklar yavaş yavaş yanmaya başladı. Cadde farklı görüntü oluşturacak biraz sonra. Caddedeki kalabalık daha da artmaya başladı. Hayat sanki burda yeni başlıyordu. Dükkânlar saat 20'de genelde kapanıyormuş.

Kafe ve barlar açık. Şanzeliza'yı bir de ışıklar içinde görüyoruz. Amacımıza ulaştık sayılır. Yorgunluğumuz ileri boyutlara ulaşıyor, bayanlar dönelim demeye başladı, birer taksi çağırıp otele dönüyoruz.

Devamı yarın

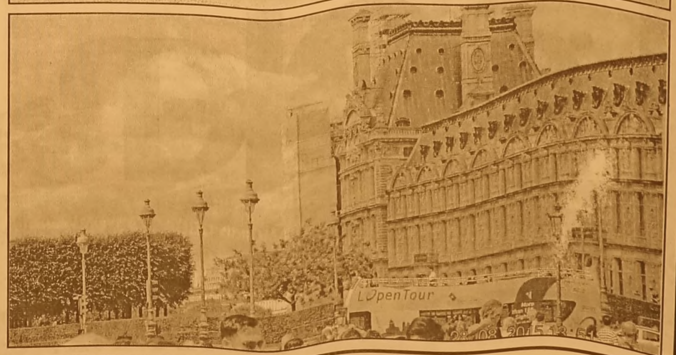

SATILIK ZEYTİNLİK

KUMLA YOLU
HASANAĞA
MEVKİİNDE 2709 M2
İKİ YOLA CEPHELİ
SAHİBİNDEN
SATILIK ZEYTİNLİK

0 543 582 15 78

TECRÜBELİ GARSONLAR

İMAM ASLAN DİNLENME TESİSLERİNDEKİ BURSA ÇORBA İŞKEMBE SALONU'NDA ÇALIŞACAK TECRÜBELİ GARSONLAR ARANIYOR

TEL : 0 224 513 13 12

KAŞEDE BEKLEMEK YOK

KALİTELİ KAŞELER
UYGUN FİYATLARLA
GÜN İÇİNDE TESLİM EDİLİR

GÜLER AJANS

MATBAACILIK - YAYINCILIK - REKLAMCILIK
İstiklal Caddesi Bora Sokak No :5/A GEMLİK
Tel : (0.224) 513 96 83 Fax : 513 35 95

SATILIK

UMURBEY'DE
BAHÇELİ 4 +1 MASRAFSIZ
ŞÖMİNELİ - ÜÇ TARAFI BAHÇELİ
SAHİBİNDEN
SATILIK LÜKS DAİRE

0 535 378 18 00

ELEMANLAR

FABRİKAMIZDA
ÇALIŞACAK
VASIFSIZ
ELEMANLAR
ARANIYOR

VERONA MERMER
TEL : 514 20 21

42 yıllık tecrübemiz ile hizmetinizdeyiz....

- FATURA
- SEVK İRSALİYESİ
- TAŞIMA İRSALİYESİ
- GİDER MAKBUZU
- TAHSİLAT MAKBUZU
- DAVETİYE
- TAKVİM & KİTAP
- DERGİ & İLAN
- KARTVİZİT & KAŞE
- EL İLANI & BROŞÜR
- CİLT YAPIMI
- İLAN & REKLAM
- PLAKET & KUPA
- MADALYA
- NİKAH ŞEKERİ
- BEBEK ŞEKERİ
- HEDİYELİK EŞYA

Güler Ajans

MATBAACILIK YAYINCILIK REKLAMCILIK ORGANİZASYON VE TANITIM HİZMETLERİ

İstiklal Cad. Bora Sok. Bakır Apt. Altı No: 5/A

Tel : 0 224 513 96 83 GEMLİK

Eylül Misali

Tarık TANIŞ

YARI ISLAK

aklımı çelince
öyküsü dolmuş mendireğin taşları
mabedin cılız mumlarına vurmadan adını
hiç duymadığım rüzgar

ve vapurlar şaşırır ya pusulayı
üzerime gelirken o korkunç siren sesleri
kaçmıyorum artık

ahşap iskelede
dibimde mahur yalnızlık son sigaramı
katık ediyorum
eşelerken içimden seni

yıldızlar çakıyorum göğsüne gelişigüzel
vurdukça çekicin dipçiğini kör çivilere
ışığın gözlerinden düşen aksı sönüyor
poyrazı bitmiş yangın misali

zor değil
gölgeleri küllerinden toplamak
adımlarını izlerken tökezleyip düşünce
rüyaların

uykumu dürten hasret
ıslatırken yastığımın kanaviçelerini
ağladım mı acaba o uzaktan gelen
şarkıya

zil zurna masallar anlatmıştı oysa
rivayetçi kadın
kaşını bir karış kaldırıp
kulpunu tuttuğu o kahve fincanına

beş liralık düşler kurmuştum
solucan gibi başımı çıkarıp ahmak
hayallere
kırık iğneli gramofon çızırtısı gibiydi
oysa sesi

Küresel rekabetçilikte Türkiye 51. sırada

Dünya Ekonomik Forumu (WEF) "Küresl Rekabetçilik Raporu"na göre Türkiye, 140 ülke arasında 51. sırada yer aldı.

Türkiye, Dünya Ekonomik Forumu (WEF) tarafından her yıl yayınlanan "Küresel Rekabet Raporu"nda, 2015-2016 döneminde makroekonomik ortam ve kurumsal yapılanmadaki bozulma sonucu 140 ülke arasında altı basamak gerileyerek 51. sıraya düştü.

İsviçre'de yerleşik olan WEF, Türk Sanayicileri ve İşadamları Derneği (TÜSİAD) - Sabancı Üniversitesi Rekabet Forumu ile çalışmalarını ortak yürüttüğü Küresel Rekabet Gücü Raporu sonuçlarını açıkladı.

Raporda, Türkiye'nin 2014 itibarıyla satın alma gücü paritesine göre 806,1 milyar dolarlık GSYİH büyüklüğüne, kişi başına düşen 10 bin 482 dolarlık gelir düzeyine işaret

edilerek, Türkiye'nin GSYİH'sinin dünya toplamında yüzde 1,40'lık paya sahip olduğu belirtildi.

2015-2016 dönemi Küresel Rekabetçilik Endeksi hesaplamalarına göre Türkiye 140 ülke arasında 51. sırada yer aldı.

Türkiye bir önceki yıl 144 ülke arasında 45'inci, ondan önceki yıl ise 148 ülke arasında ise 44. sırada konumlan mıştı.

Hassas siyasi dönem özel sektör yatırımlarını yavaşlattı

Geçen yıl olduğu gibi Küresel Rekabetçilik Endeksi'nin içinde bulunan bileşenler arasında Türkiye'nin en iyi performansı 16. sırada yerini koruyan pazar büyüklüğü kaleminde görüldü.

Bu yıl en ağır düşüş kurumsal yapılanma endeksinde olurken Türkiye bu 140 ülke arasında 75. sırada yer aldı.

Rapora göre ülkedeki hassas siyasi dönem ile jeopolitik çatışmaların birleşmesi sonucunda oluşan belirsizlik ortamı, Türkiye'nin kalkınmasında ciddi rolü olan özel sektör yatırımlarının ve özellikle uluslararası yatırımların yavaşlamasına sebep oldu.

Rapora göre yatırım ların yavaşla masında yüksek enflasyonun yarattı ğı belirsizlik ve yerel finansal sektöre duyulan güven ile bu sektörün etkinliğindeki düşüş de rol oynadı.

Türkiye'nin rekabetçilik sıralamasında yaşadığı düşüşte, makroekonomik ortamın bozulmasının da rol oynadığı ifade edildi.

Hindistan rekabette atağa kalktı

Rapora göre, rekabet gücü sıralamasında bu yıl dikkate alınan 140 ülke arasında İsviçre yeniden ilk sırayı aldı. İkincilik ve üçüncülük ise aynı kalarak sırasıyla Singapur ve ABD arasında paylaşıldı.

Dünyanın en büyük gelişmekte olan piyasa ekonomilerinin bazıları rekabet gücünün artırılması konusunda güçlüklerle karşılaşmaya devam etti.

Suudi Arabistan 25'inci, Türkiye 51'inci, Brezilya 75'inci sırada olurken bu ülkeler sıralamada düşüş gösterdi. Hindistan ise listedeki beş yıllık düşüşün ardından 16 basamak birden yükselerek 55. sıraya yükseldi.

Doğalgaz ve elektriğe zam yok

Enerji ve Tabii Kaynaklar bakanı Ali Rıza Alaboyun, yakın gelecekte elektrik ve doğalgaza zam yapılmasının öngö rülmediğini belirtti.

Enerji ve Tabii Kaynaklar Bakanı Ali Rıza Alaboyun, Türkiye Enerji Vakfı (TENVA) tarafından düzenlenen "Elektrik perakende satış sektörünün geleceği' sempozyumuna katıldı.

Bakan Alabo yun sempozyum sonrasında gazete cilerin gündeme ilişkin sorularını yanıtladı.

Bakan Alaboyun, serbest bırakılan Türk işçileri konusunda, "Biliyorsunuz 16 tane işçimiz Irak'ta tutsak olarak tutluyordu. Bu sabah on.n sevinçli haberini a.ık, 16'sı da serbest bı.ıldı. Geçmişten !.tür sorunları bu .ğraf yada çok yaş.k. Biliyorsunuz .şleri mensuplarımıza uzun süre IŞİD elinde tutuldu

GEMLİK REHBERİ

GEREKLİ TELEFONLAR	
İtfaiye	110
Polis İmdat	155
Jandarma İmdat	156
Jandarma K.	513 10 55
Polis Karakolu	513 18 79
Gar. Kom.	513 12 06

KAYMAKAMLIK	
Kaymakamlık	513 10 51
C.Savcılığı	513 10 53
C.Savcı Yrd.	513 29 54
Emniyet Müd.	513 10 28

ULAŞIM	
Pamukkale	612 00 36
DENİZ UÇAĞI	613 66 15
Pegasus Akmia Seyahat	614 63 82
METRO	613 12 12
Aydın Turizm	613 20 77
Süzer Turizm	612 10 72
Kanbaroğlu-Esadaş	614 46 46
Anıtur	614 47 71
Kamil Koç	612 01 63

HASTANELER	
Devlet Hastanesi	517 34 00
Sahil Dev. Hast.	513 23 29
Mer.Sağ.Ocağı	513 10 68
Tomokay Tomografi	513 65 29
Konur Tıp Mrk.	514 80 88

TAKSİLER	
Körfez Taksi	513 18 21
Çınar Taksi	513 24 67
Güven Taksi	513 32 40
Gemlik Taksi	513 23 24
Manastır Taksi	517 33 94

RESMİ DAİRELER	
Telefon Arıza	121
UEDAŞ ARIZA	186
UEDAŞ İşletme	513 45 03
Statyum	514 00 95
Orm.Böl.Şef.	513 12 86
Milli Eğt. Md.	513 11 74
Halk Kütüphane	513 13 53
Askerlik Şb.	513 10 57
Karayollan	513 13 08
Liman Baş.	513 11 33
Mal Müd.	513 10 95
Nüfus Md.	513 37 42
Özel İd. Md.	513 15 07
Tapu Sicl. Müd.	513 14 14
Müftülük	513 13 64
Gümrük Md.	524 85 86
Ver. Dairesi Md.	513 10 92
İlçe Tarım Müd.	513 10 45
İlçe Seç. Md.	513 77 73
Halk Eğitim Müd.	513 18 46
İŞ-KUR	513 71 66

BELEDİYE	
Santral	513 45 21 -23
Başkanlık	513 45 20
BUSKİ	514 57 96
İtfaiye	513 23 25
Muhasebe Md.	513 45 21-182
Yazı İşl. Md.	513 45 21-111
Su Arıza	Yalnız 185

DENİZ OTOBÜSÜ	
Bursa	256 77 84
Mudanya	544 30 60
Yenikapı	(212) 516 12 12
Yalova	(226) 811 13 23
İDO İmam Aslan Dinlenme Tes.	513 23 94

VAPUR - FERİBOT	
Yalova	(226) 814 10 20
Topçular	(226) 383 43 19
Eskihisar	(262) 655 60 31

OTOBÜS	
Şehirlerarası	261 54 00
Otobüs Terminali	(18 Hat)

DAĞITICILAR	
GEMDAŞ	513 29 29
Aygaz	513 12 95
Habaş	513 16 37
Mogaz	513 75 58
Ergaz	513 88 43
Milangaz	513 22 59
Habaşgaz	513 45 46
Yeni Likitgaz	513 65 00
BP Gaz	514 59 81
Bütünler Likitgaz	513 80 00
Akçagaz	514 88 70
Totalgaz	514 17 00
Akcan Petrol	513 10 79
MAR-PET	513 30 33
Tuncay Otogaz	513 18 45
Beyza Petrol	513 01 03

Gemlik Körfez
GEMLİK'İN İLK GÜNLÜK SİYASİ GAZETESİ

YEREL SÜRELİ YAYIN
YIL : 42 SAYI : 5285
FİYATI : 50 Kr. (KDV Dahil)
Sahibi : Serap GÜLER
Sorumlu Yazı İşleri Müdürü : Kadri GÜLER
İstiklal Cad. Bora Sok. No:5/A
Tel : 513 96 83 GEMLİK
korfezofset@hotmail.com
Yönetim ve Basım Yeri :
GÜLER AJANS
Matbaacılık-Yayıncılık-Reklamcılık Tesisi
İstiklal Cad. Bora Sok. No:5/A GEMLİK
(Dini bayram Günleri ve Pazar günleri yayınlanmaz)

GEMLİK SİNEMA GÜNÜ

VENÜS SİNEMASI

Karadeniz: 11:45-14:00-16:15-18:30-20:45..
Cabbe 6: 11:00-14:00-17:00-20:00..
Gurulday.n .ipler: 11:30-13:00-15:30-17:30-20:00...

513 33 21

YİĞİT İNŞAAT
YAPI MALZEMELERİ LTD.ŞTİ

Üstün organizasyon yapısı ve profesyonel kadrosu, deneyimli, yenilikçi, dinamik ve yaratıcı özelliklerimizle ticaretin ve hizmetin temelini oluşturan işbirliği doğrultusunda geliştirdiğimiz etkili iş modelleriyle yolumuza BAŞARIYLA DEVAM EDİYORUZ...

BANYO & MUTFAK
SERAMİK
CAM MOZAİK
VİTRİFİYE
BANYO DOLAPLARI
LAMİNAT PARKE
KOMBİ - RADYATÖR
BOYA ve KABA
İNŞAAT MALZEMESİ
ISI VE SU YALITIM ÜRÜNLERİ
SIHHI TESİSAT ÜRÜNLERİ

ADLİYE BİNASI ALTI YENİ PAZAR CAD. NO : 98
TEL : 0 224 514 31 64 FAX : 0 224 513 90 41 - GEMLİK

MİLTON
DÜĞÜN SALONU

GEMLİK KÖRFEZİ'NİN DENİZLE BİRLEŞTİĞİ MÜTHİŞ MANZARADA YENİLENEN YÜZÜMÜZLE EN GÜZEL ANLARINIZI YAŞATMAK İÇİN VARIZ

Pasta - Meşrubat - Çerez
Piyanist + Dj Performans
Saten Sandalye Giydirme
Nikah Masası - Volkan gösterisi

2016 yılı REZERVASYONLARIMIZ BAŞLAMIŞTIR

İnternetten Canlı Yayın- Salıne - Işık gösterisi
Servis ve ekipmanlar - Sürpriz gösteriler

www.gemlikmilton.com
facebook/miltondugun
plus.google.com/miltondugun
HÜKÜMET KONAĞI KARŞISI
TEL : 513 10 71 GEMLİK

Kuruluş:1973

Gemlik Körfez

GEMLİK'İN İLK GÜNLÜK SİYASİ GAZETESİ

2 Ekim 2015 Cuma | www.gemlikkorfezgazetesi.com | 50 Kr.

FATURA - SEVK İRSALİYESİ - TAŞIMA İRSALİYESİ - GİDER MAKBUZU - TAHSİLAT MAKBUZU - DAVETİYE - TAKVİM - KİTAP - DERGİ - İLANCİLT YAPIMI - REKLAM - MADALYA - KUPA - PLAKET

Gülen ajans

İstiklal Cad. Bora Sok.
Bakır Apt. Altı No: 5/A GEMLİK
Tel : 0 224 513 96 83

Yürüyen şahsı demir çubukla döverek hastanelik ettiler....

İSTİKLAL CADDESİ'NDE KANLI SALDIRI

Güne Bakış

Kadri GÜLER
kadri_guler@hotmail.com

DEVLET VE TEKNOLOJİ

Bilişim dünyasındaki devrim insanoğlunun tüm yaşantısını değiştirdi.

Bilgisayar denilen aygıtın bulunmasından günümüze kadar süreçte yaşanan gelişmeler şaşırtıcı.

Bilgisayarın girmediği hiçbir alan kalmadı. O artık insanoğlunun ayrılmaz bir parçası. Aslında bevnin bir parçası...

Devamı sayfa 4'de

Dün, İstiklal Caddesi'nde yolda yürüyen adının Bülent olduğu öğrenilen 35 yaşlarında bir şahıs, baba oğul iki kişi tara fından saldırıya uğrayarak ağır şekilde dövüldü. Olay, saat 16.oo sırala rında İstiklal Caddesi'nde Ahmet Dural Meydanı'na doğru yürümekte olan Bülent adlı şahıs birden saldırıya uğradı. Elindeki demir çubukla karşısındaki şahsa saldı ran baba oğul, Bülent adlı şahsın sol ayağını kırdık tan sonra yaralı başından da ağır darbeler alarak kanlar içinde yere yığıldı. Olay çevredekilerin şaşkın bakışları arasında gerçekleşirken, baba oğul sahile doğru

kaçmaya başladı. Bu arada motobisikletiyle olay yerine gelen bir polis, saldırganları yakaladı. Saldırganlar denize doğru kaçarken, suç unsuru demir çubuğu yol kenarında bulunan konteyner içine attı. Olaya tanık olan vatan daşlar gelen polis ekibine demir çubuğun atıldığı yeri gösterdi. Polis konteyner içinde suç aleti demir çubuğu aldı. Yakalan baba oğul polis aracılığıyla karakola götürülerek gözaltına alındı. Yaralı şahıs düştüğü kaldırımdan vatandaşların yardımı ile 112 Acil Ambulansına bindirildi. Bu arada polise, "Çocuklarıma zarar vere[illegible]kler, eşim engelli onla[illegible] koruyun, ailesine tesl[illegible] edin" diye yalvardı[illegible] gözlendi. Yaralı şahıs kı[illegible]lan bacağı nedeniyle acılar çekerek, ambulansla Muammer Ağım Gemlik Devlet Hastanesi'ne kaldırılırken, olayla ilgili polis gözaltına aldığı kişileri sorgulamaya başladı.

ÖZEL AYKENT İLKÖĞRETİM OKULU 2002 GEMLİK

ÖZEL AYKENT İLKÖĞRETİM OKULU

"Aykent ile hedeflerinize doğru"

2015-2016 eğitim ve öğretim yılı için kayıtlarımız devam ediyor

Gemlik- Orhangazi yolu 2. Km
Umurbey Paşabahçeler Mevkii
Tel : 513 50 84 GEMLİK
www.aykentilkogretim.k12.tr

Deneyimli kadromuz ve çağdaş eğitim anlayışıyla sizlere en yakın özel okuluz

OKULUMUZUN YETİŞTİRDİĞİ ÖĞRENCİLER;

Hoşgörülüdür, çalışmalarını planlar ve uygular, evrenseldir, çağa ayak uydurmasını bilir, yeniliklere açıktır, süreç odaklıdır, paylaşımcıdır. Her zaman özveri ile çalışır, vefakardır, dostlarını asla unutmaz, sürekli eğitim ilkesi ile hareket eder, kararlı ve tutarlıdır, kendi kararlarını verir ve uygular, özgüveni tamdır. Her yerde ve her ortamda kendini ispatlar, engel tanımaz, "BAŞARACAĞIM" der ve başarır.

4 YAŞ	7.250
5 YAŞ	7.800
1. SINIF	10.000
2. SINIF	12.300
3. SINIF	12.300
4. SINIF	12.300
5. SINIF	12.300
6. SINIF	12.300
7. SINIF	12.300
8. SINIF	12.300

NOT : Ücretlerimize EĞİTİM-ÖĞRETİM, YEMEK, SERVİS ve KDV dahildir.

Gemlik Körfez
GEMLİK'İN İLK GÜNLÜK SİYASİ GAZETESİ

ÇELİK; "HASAR TESPİTİ 8 AY SÜRMEZ"

Ziraat Odası Başkanı Ali Çelik, Aralık ve Ocak aylarında meydana gelen dal kırıklığı ve don zarar gören üreticilerin 2090 sayılı yasadan yararlandırılmasının yanlış olduğunu, bu konuda kararı İlçe Gıda Tarım ve Hayvancılık Müdürlüğü değil, Bakanlığın vermesi gerektiğini söyledi.

Gemlik Ziraat Odası Başkanı Ali Çelik, Aralık ve Ocak aylarında soğuklar nedeniyle zeytin ağaçlarında meydana gelen dal kırılması ve göz yanıkları ile ilgi raporların Ağustos ayında tamamlanmasını eleştirilerek, *"Dünyanın hiçbir yerinde zarar hasar tespiti 8 ay sürmez"* denildi.

Gemlik Ziraat Odası Başkanı Ali Çelik, yaptığı yazılı açıklamada, üreticinin mağdur değil, teşvik edilmesi gerektiğini, Gemlik'te meydana gelen don ve dal kırıklığı olayları sonucu ilçede Umurbey, Adliye, Muratoba, Güvenli, Hamidiye, Yeniköy Mahallelerinde yüzde 40 ile yüzde 60 oranında zarar meydana geldiğini, bu durumda Başbakanlık hasar fonundan üreticilerin zararlarının karşılanabilecekken yapılan yanlışlıkla, 2090 sayılı kanun kapsamında rapor tutulmasını şaşırtıcı bulduklarını söyledi.

Ali Çelik, şöyle konuştu: *"27 Aralık 2014 tarihinde aşırı kar yağışı nedeniyle Umurbey Mahallesinin Adliye Mahallesine bakan mevkileri, Adliye,Muratoba,Katırlı,Hamidiye,Güvenli ve Yeniköy Mahallelerindeki zeytin ağaçlarında %40 ile % 60 oranında dal kırılmaları, 07-08-11 Ocak 2015 tarihlerinde -14 varan ısı düşüklüğü nedeniyle zeytinliklerde göz yanmaları görülmüş hasar tespiti için İl ve İlçe Tarım Müdürlüklerine odamız tarafından bildirilmiştir.*

İl ve İlçe Gıda Tarım ve Hayvancılık Müdürlükleri dal kırılmalarını tespit etmiş, göz yanıklarını Mayıs ayında da yapacağı kararını vermiştir. 27 Aralık 2014 de meydana gelen dal kırılmaları 07-08-11 Ocak 2015 tarihlerinde meydana gelen don olayları raporları Ağustos ayının on beşin de bitirilmiştir.Dünyanın hiçbir yerinde zarar hasar tespiti sekiz ay sürmeyeceği herkesin malumudur. Zirai mahsullerin süresi 1 yıl olduğu da bilinmesine rağmen neden bu kadar uzatıldığı tarafımızdan anlaşılamamıştır.Bu zaman zarfında üreticilerimiz bahçelerine bakamamıştır. Ziraat odası olarak dal kırılmalarının ve göz yanıkların sigorta kapsamında olmadığı dolayısıyla üreticilerimize suç yüklenemeyeceği mevcut hasarın Başbakanlık hasar formundan karşılanabileceği, üretimin devamı üreticinin kırsal alanda

tutulabilmesi mevcut borçların uzun vadeye yayılarak üreticimize kolaylık sağlanması icap ederken İlçe Tarım Müdürlüğünün ısrarla 2090 sayılı kanun kapsamında rapor tutmasını anlamış değiliz. 2090 Sayılı kanun üreticinin tüm mal varlığının % 40 kaybetmiş olması halinde geçerli olmaktadır. Üretici traktörünü, evini, römorkunu, pullu ğunu, ilaç makinesini ve mahsulünü kaybettiği zaman nasıl üretim yapacağı hiç düşünülmemiştir. Hükümetimiz kırsal alanda insanımızı üretimde tutmak için çeşitli teşvikler verirken, bu mahallelerde vuku bulan hasar 2090 sayılı kanuna ısrarla sokmaya çalışmak üreticiye üretim yapma, göç, iş bulabilirsen yaşama ya çalış demek ülkemizin çıkarına olmadığını herkes bilmelidir. Ülkemizin belli bir yerinde hasar olduğunda ilgili Bürokratla o hasarın tespitini yapıp ilgili bakanlığa bildirmek mecburiyetindedir. Bakanlık hazırlanan rapora bakarak hasarın durumuna göre hangi kanunda üreticiye yardım yapıp yapmayacağı konusunda karar verir. Bakanlık adına bir kanuna göre hasar tespiti İl ve İlçe Müdürlüklerinin yetkisi altında olduğunu zannetmiyoruz.

Yapılan Raporda :

1-Sadece donmuş (üç sene) mahsul verme yecek ağaçlar tespit edilmiş, göz yanıkları göz önüne alınmadan yüzdeler tespit edilmiş

2-Vatandaşa varlığı hakkında hiç bir soru sorulmamış

3-Sadece trafikten üreticinin traktörü, sosyal güvenlik kurumundan da emekli maaşları öğrenilmiş gelirler tablosunda gösterilmiştir.

4-Donmuş ağaçların dışındaki ağaçlar göz yanığı nazari ihtibare alınmadan o ağaçlar da mahsul varmış gibi değerlendirilmiş rapora değer olarak eklenmiştir.

5-Ziraat Bankası, Tarım Kredi Kooperatifleri, Özel Bankalara ve 2B arazileri alan üreticilere taksit borçları hiç sorulmamıştır.

6-Üreticilerin aldığı bağ-kur aylıklarıyla kendi geçimleri düşünülmemiş bu aylıkla bahçelerine bakması ön görülmüştür. Bilindiği gibi emekli aylıklarına insanlar muvafakat vermeden icra bile konamamaktadır.

7-Üstelik İl ve İlçe Müdürlükleri hasar gören mahallelere dönüm başına para verileceğini üreticilere İl ve İlçe Müdürleri tarafından sözlü olarak duyurulmuştur. Avrupa Birliği üyesi 27 ülke bütçesinin % 45'i, ABD bütçesinin % 3,6'sını tarıma destek olarak ayırmaktadır. Ayrıca ülkemizde GMSH 10.000 dolar olduğu üreticiye düşen miktarın 2.500-3.000 dolar olduğu da malumdur. Girdilerin % 65'lere çıktığı,ürün fiyatlarının % 32 arttığı ülkemizde kışın -1-2 derecelere düştüğü, yazın + 42 derecede üretim yapmaya çalışan 78 milyon nüfusu ,30 milyon turisti ve 2,5 milyon mülteciyi doyuran, ülkemizdeki işsizliği aşağıya çeken, ihracat yapan, ülkemize döviz kazandıran üreticimize yardım yapılmayacakta kime yapılacaktır. Yapılan rapor nereden bakarsanız bakın baştan savma sorumluluktan kaçma üreticiyi mağdur etme raporudur. Yukarıda bahsedilen mahallelerde üretimin devam etmesi üreticinin topraktan kopmaması göçün önüne geçilmesi için bu raporun yeniden gözden geçirilip daha önce odamız tarafından hazırlanan bu mahallelere ait hasar tespit raporu 09.04.2015 tarihinde Gemlik Kaymakamlığı, Bursa Valiliği, İl ve İlçe Gıda Tarım ve Hayvancılık Müdürlükleri, Tarım Gıda ve Hayvancılık Bakanlığı Müsteşarlığı, Siyasi Parti İlçe Başkanlıklarına gönderilmiştir. Başbakanlık afet fonundan yardım edilmiştir. Isparta İlimizde dondan zarar gören elma üreticilerine afet fonundan 2015 yılında 30 milyon TL yardım yapıldığı da ortadadır.

Üretici üç sene dondan zarar gören zeytinliklere bakmak mecburiyeti vardır. Üretimin düşmesi üreticiyi mağdur ettiği gibi. Ülkemiz de üretimin düşmesi ülkemize zarar verir. Durumun yeniden gözden geçirilmesi ve mağduriyetin ortadan kaldırılmasını önemsiyoruz. Bu konuda ilgililerin yardımını bekliyoruz."

CHP İl ve İlçe Yönetimi Kumla da inceleme yaptı.

KÜÇÜK KUMLA'YA CHP ÇIKARTMASI

Cumhuriyet Halk Partisi Bursa İl ve Gemlik İlçe örgütü dün sağanak yağış ve sel baskınından büyük zarar gören Küçük Kumla Mahallesi'ndeki işyerlerini gezerek geçmiş olsun dileklerinde bulundular.

CHP Bursa İl Başkanı Zafer Yıldız, yönetim kurulu üyeleri, CHP Gemlik İlçe Başkanı Mehmet Uğur Sertaslan ve yönetim kurulu üyeleri ile Belediye meclis üyeleri dün saat 14.30 sıralarında Küçük Kumla ya gittiler.

Küçük Kumla Mahallesi köy içine giden CHP heyeti, burada vatandaşlarla görüştü.

Sel felaketinin boyutunu yerinde gören CHP'liler yaşananları şaşkınlıkla karşıladılar.

CHP İl Başkanı Zafer Yıldız ve İlçe Başkanı Mehmet Uğur Sertaslan, selden mağdur olanlara her türlü yardıma hazır olduklarını belirterek, *"Belediye Başkanını ve ekiplerini burada görmek isterdik. Kumla da meydana gelen alt yapı eksikliği derenin tıkanması, kanalların dolu olması felaketin boyutunu büyütmüş"* dediler.

Kumlalıların yaşanan felaketle ilgili sorunlarını dinleyen CHP liler daha sonra sahil bandında su baskınından zarar gören esnafı ve evlerdeki aileleri ziyaret ederek geçmiş olsun dediler.

CPHP İlçe Başkanı Mehmet Uğur Sertaslan, burada yaptığı konuşmada, Büyükşehir Belediyesinin yaptığı zamansız düzenleme sonucu su kanallarının kapandığını, kanalizasyonların işlemez olduğuna değinerek, *"Bu olay bize Kumlanın alt yapısının ne kadar noksan olduğunu gösterdi. Kumla da gerçekleşen çarpık yapılaşmanın da bu baskında zararın büyük olmasında payı var. Gemlik ve Bursa Büyükşehir Belediyesi Kumlalıların yaraları sarmalı."* dedi.

Virajı alamayan kamyon devrildi

Bursa'da atık kağıt yüklü kamyon devrildi, 1 kişi yaralandı.
Merkez Osmangazi ilçesi Hürriyet Mahallesi'nde, İbrahim Çakmak yönetimindeki 16 DS 068 plakalı atık kağıt yüklü kamyon, sürücüsünün direksiyon hakimiyetini kaybetmesi sonucu virajı alamayarak devrildi. Kazayı gören diğer sürücüler, durumu sağlık ekiplerine bildirdi. Olay yerine gelen polis ekipleri kamyondan sızan yağ ve mazot için güvenlik tedbiri alırken, kavşağın kapanmasıyla trafik akışı kontrollü olarak sağlandı. Olay yerine gelen sağlık ekipleri ise yaralanan sürücüyü, olay yerindeki ilk müdahalesinin ardından Çekirge Devlet Hastanesi'ne kaldırdı. İbrahim Çakmak'ın sağlık durumunun iyi olduğu öğrenildi. Atık yüklü kamyon iki vinç yardımı ile yoldan çekilirken mazot ve yağın etkisi ile kayganlaşan yola toprak dökülerek gerekli önlemler alındı. Kazayla ilgili soruşturma sürüyor.

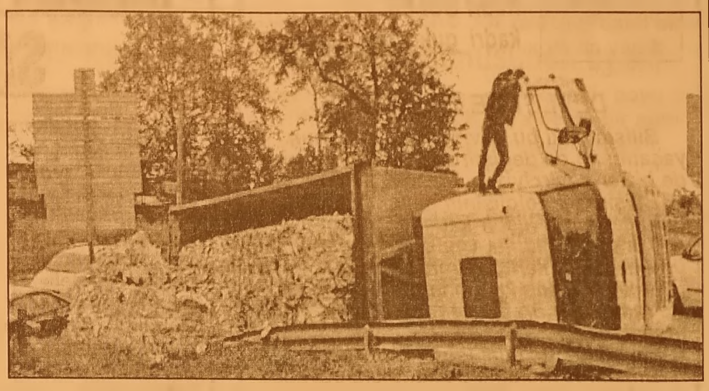

Babasını çekiçle öldüren evlat, tutuklandı

Bursa'da kamyon dan düştü diyerek hastaneye götürdüğü babasını çekiçle başına vurarak öldürdüğü ortaya çıkan evlat, tutuklandı.
Bursa'da bir kişi, kamyondan düştü diyerek hastaneye götürdüğü babasını çekiçle başına vurarak öldürdüğü ortaya çıkınca tutuklandı.
Cinayettten önce baba ve oğulun garajda tartıştığı tespit edildi.

KONUŞAMADAN HAYATINI KAYBETTİ
Edinilen bilgiye göre olay, kurban bayramının ikinci günü Yunusemre Mahallesi'nde meydana geldi.
İddiaya göre, 27 yaşındaki Enver A, başından yaralanan babası Ahmet A'yı (58), Devlet Hastanesi acil servisine götürerek, kamyondan düştüğünü söyledi. Durumu ağır olan yaşlı adam, ilk müdahalesinin ardından hemen Uludağ Üniversitesi Tıp Fakültesi Hastanesi'ne sevk edildi. İki gün yoğun bakımda kalan Ahmet A, şuuru yerine gelip konuşamadan hayatını kaybetti.

KAMYON GARAJINDA TARTIŞTILAR

Savcılık, başında çok sayıda darp izine rastlanan Ahmet A.'nın şüpheli bulunan ölümü üzerine soruşturma başlattı. Polis Enver A'nın çelişkili ifade lerinden şüphelendi. Şahitlere ulaşan ekipler, baba-oğlun kamyon garajında tartıştığını ve şüpheli Enver A.'nın elindeki çekici sağa sola savurduğu bilgisine ulaştı. Gözaltına alınan Enver A, babasını öldürdüğü iddiasıyla sevk edildiği adli makamlarca tutuklandı.

BUDO seferleri yapılamadı

Bursa Deniz Otobüslerinin (BUDO) 4 seferi, olumsuz hava koşulları nedeniyle iptal edildi
Bursa Ulaşım Toplu Taşım İşletmeciliğinden (BURULAŞ) yapılan açıklamaya göre, saat 09.00'daki Bursa (Mudanya)-İstanbul (Kabataş) ile 09.30'daki Armutlu (İhlas) - İstanbul (Kabataş) seferleri programdan kaldırıldı.
BUDO'nun saat 07.00'deki Bursa (Mudanya)-İstanbul (Kabataş) ile 08.00'deki İstanbul (Kabataş)-Bursa (Mudanya) seferleri de yapılamadı.

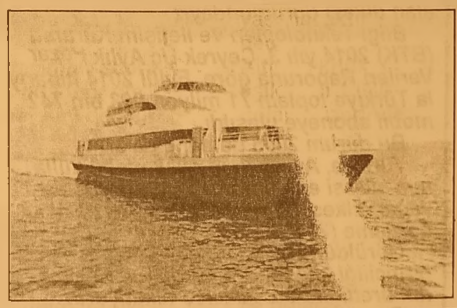

AYTEPE
ET MANGAL
CAFE
KAHVALTI
YENİ YÜZÜY E
ÇOK YAKIN A
HİZMETİNİZDE

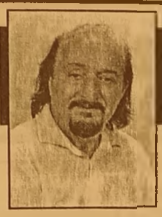

Güne Bakış

Kadri GÜLER
kadri_guler@hotmail.com

DEVLET VE TEKNOLOJİ

Bilişimdeki bu devrim insanoğlunun yaşantısını da değiştirdi. Bu hızlı değişim de bizler seyirciyiz.

Bilişim teknolojisinin gelişmesinde buluşlarımızla hiçbir katkımız yok.

Türkiye toplumu, yalnız gelişmiş üretim toplumlarının ürettiği ileri teknolojileri alıp kullanan bir toplum.

Yani bizler üretmeyen. tüketen insanlarız.

En büyük tüketici ise Devlet.

Bilişim teknolojisi başlangıçta devasa aygıtlarla başladı işe.

Giderek yeni buluşlar bilgisayar denen aygıtı bir çanta kadar küçülttü.

Daha da ileri giderek, cebe sığar hale getirdi. Bu durum iletişim teknolojisini de geliştirdi.

1970 lerde manyetolu telefonlarla sağlanan iletişimi, ileri teknolojilerin ülkemize transfer edilmesiyle iletişimdeki çağdışılık geri kaldı.

Ama yukarıda da dediğim gibi tüm bu gelişmeler bizim dışımızdaki gelişmiş ülkelerin buluşlarıyla oldu.

Onlar üretti, bizler para vererek ileri teknolojilere satın alıp kullanmaya başladık.

Teknolojik yeniliklere çabuk uyum sağlayan bir toplum olduk.

Masa üstü telefonlardan, telsiz telefonlara geçildi, ardından kablosuz telefonlar bulundu.

Cep telefonları iletişimde çağı açtı.

Dünyanın birçok ülkesi artık akıllı telefon üreterek dünya pazarından pay almanın savaşımını verirken biz yerimizde sayıyoruz.

Oysa Avrupa'nın en çok telefon satın alan ülkesi durumundayız.

Bilgi Teknolojileri ve İletişim Kurumu (BTK) 2014 yılı 3. Çeyrek Üç Aylık Pazar Verileri Raporuna göre, Eylül 2014 itibarıyla Türkiye toplam 71 milyon 908 bin 742 mobil aboneye ulaşıldı.

Bu durum 2015 de daha da arttı

Türkiye, Avrupa'nın aylık mobil kullanım süresi en yüksek telefon görüşmesi yapan ülkesi oldu. Ortalama 370 dakika görüşme (2014 verisi)

Görüldüğü gibi Türkiye tüketimde birinciliği kimseye kaptırmıyor. Başkasının ürettiğini biz güzelce tüketiyoruz.

Buna karşın bu işin altyapısını kuran devlet sınıfta kalıyor.

Teknolojiyi getirip özel sektor aracılığıyla yaygınlaştıran devlet alt yapı noksanlığı nedeniyle ay sonlarında bankalara koşan borçluların parasını tahsil edemiyor.

Çünkü önceki gün olduğu gibi para ödemek isteyen kişilere banka görevlileri sistem çalışmıyor diyor.

Bu ne demektir.

Alt yapının yetersizliği, yükü kaldırmama demektir.

Ben birkaç kez SGK borcumu ödemek için girdiğim banka kuyruklarından boşuna döndüm. Aynı geçtiğimiz ay sonunda olduğu gibi.

Önce Halk bankasına kuyruğa girdik.

Sistem çalışmıyor dediler, bu kez Denizbanka gittim sistem çalışmıyor dendi.

Saat 17.oo ye 15 dakika kala Ziraat Bankasına gittim sistem yine çalışmıyor.

Teknoloji iyi de devletin bu teknolojiyi kullandıracak alt yapısı iyi değil.

Önce devlet kendini düzeltmeli.

KAYMAKAM ALTINTAŞ; "İLK ÖNCELİĞİMİZ MADDE BAĞIMLILARI VE UYUŞTURUCU SATICILARIYLA MÜCADELE"

Gemlik Kaymakamı Mustafa Altıntaş, gazetemize yaptığı açıklamada, Gemlik'teki öncelikli işlerin başında madde bağımlılığıyla mücadele geldiğini söyledi. Gemlik'te görevine başladıktan sonra ilçenin sorunlarını belirlemeye başladığını belirten Kaymakam Mustafa Altıntaş, son zamanlarda Gemlik'te madde bağımlılarının olayları ile kamuoyunun rahatsızlık yaşadığını belirerek, şunları söyledi: *"Gemlik'te ilçenin sorunları sıralamasında madde bağımlılarıyla mücadele ve uyuşturucu satıcılarıyla mücadelemiz ön sırada yer alacaktır. Okulların açıldığı bu günlerde her okula güvenlik ekiplerini görevlendirdik. Milli Eğitim Müdürlüğü ile konunun önemini değindik. Emniyet teşkilatımız Gemlik'te madde bağımlısı olanları tanıyor, satıcıları ile de mücadele ediyor. Bu mücadeleyi daha da sıklaştıracağız. Gençlerimizi uyuşturucu satıcılarının eline düşürtmeyeceğiz. Bu konuda ailelere de büyük görevler düşüyor. Elbirliği ile bu sorunu çözeceğiz."*

BORSA'DAN GEMLİK ZEYTİN FESTİVALİNE DESTEK

Gemik Ticaret Borsası Eylül Ayı Meclis Toplantısında Gemlik Kent Konseyi'nin öncülüğünde yapılacak olan "Gemlik Zeytin Festivali"ne destekleme kararı çıktı. Geçtiğimiz Salı günü Gemlik Ticaret Borsası Hizmet binasında, Borsa Meclis Başkanı Mustafa Doğan başkanlığında toplanan Ticaret Borsası Meclisi, bir önceki toplantıda alınan kararlar oylamaya sunularak oy birliğiyle kabul etti. Gemlik Ticaret Borsası Meclisi, Ağustos Ayı genel geçici mizanı, Ağustos Ayı gelir gider bütçe takip çizelgesi incelendi ve oy birliğiyle kabul ettikten sonra, diğer gündem konularına geçildi. Kasım ayı içinde gerçekleşmesi planlanan Gemlik Zeytin Festivali konusunda meclis üyeleri düşüncelerini dile getirdiler. Konu ile ilgili söz alan meclis üyeleri yapılacak olan festivalin yöre halkı ve zeytin esnafına katkısı olacağı görüşünde birleştiler. Gemlik Zeytini Coğrafi İşaret logosunun da festival logosu olarak kullanılacağını belirten meclis üyeleri bu yapılacak uygulamanın Borsa ve Gemlik Zeytini Coğrafi İşaret için iyi bir reklam olacağına inandıklarını dile getirdiler. Borsanın da yapılacak olan festivalde aktif görevde bulunulmasına, festivale maddi destek verilmesine oy birliğiyle karar verildi.

SATILIK ARAZİ

MANASTIR'DA YENİ İMAR İÇİNDE
DENİZ MANZARALI 2650 M2 DEĞERLİ ARAZİ
0 553 722 00 25 - 0 537 774 97 87

KAYIP

GEMLİK NÜFUS MÜDÜRLÜĞÜNDEN ALDIĞIM NUFUS CÜZDANIMI KAYBETTİM.
YENİSİNİ ÇIKARACAĞIMDAN ESKİSİNİN HÜKMÜ YOKTUR.
AHMET PARILDAROĞLU

Marmarabirlik'ten "halkalı leke" uyarısı

Marmarabirlik Başkanı Asa, yağışlı hava nedeniyle zeytin ağaçlarında halkalı leke ve mantar hastalığı görülebileceğini belirterek, üreticileri hastalıklara karşı ilaçlama yapmaları konusunda uyardı.

Marmarabirlik Yönetim Kurulu Başkanı Hidamet Asa, yağışlı hava nedeniyle zeytin ağaçlarında görülebilecek hastalıklara karşı ilaçlama yapılması konusunda uyarıda bulundu. Yağışlı havanın ardından rutubetli bir ortam oluşacağı için zeytin ağaçlarında halkalı leke veya mantar hastalıklarının görülebileceğini vurgulayan Asa, ürün kaybı olmaması için üreticilerin mutlaka ilaçlamaya başlaması gerektiğini bildirdi. Başkan Asa, son yıllarda halkalı leke hastalığının değişen iklim koşulları nedeniyle yaygınlaştığına işaret ederek, ortak üreticilerin ürün kaybı yaşamasının en büyük sebeplerinden birinin hastalıktaki artış olduğunu söyledi.

"BAKIRLI PREPARATLAR KULLANIN"

Zeytin hasat döneminin yaklaştığını anımsatan Asa, "Marmarabirlik teknik ekiplerinin kooperatif bölgelerinde yaptığı incelemeler neticesinde, rekoltede bir önceki yıla göre artış görülmüş ve yaklaşık 100 bin tonluk rekolte tahmini yapılmıştır. Ancak bugünlerde yoğun yağışlı havanın etkisiyle zeytin ağaçlarında halkalı leke veya mantar hastalığı görülmesi ihtimali yüksektir. Halkalı leke hastalığı, yaprak ve ürün dökülmelerine neden olarak gelecek yıl da ağacın ürün vermemesine yol açar. Mantar hastalığı ile mücadele edilmediğinde de ağaçta dökülmeler görülür. Üreticilerimizin mağdur olmaması için halkalı leke ve mantar hastalığına karşı göztaşı gibi bakır içeren preparatlarla mücadele yapılması gerekmektedir. Bunun yanı sıra zeytin sineği mücadelesine de bu dönemlerde daha çok dikkat etmek gerekir" diye konuştu.

"KREDİ LİMİTLERİNİ ARTIRABİLİRİZ"

Başkan Asa, ortakların Marmarabirlik'e bağlı 8 kooperatiften gerekli zirai ilaçları temin edebileceklerini de belirterek, üreticilerin konuyu önemsemeleri ve kooperatiflerdeki ziraat mühendislerinden bilgi alarak ilaçlama yapmaları gerektiğini söyledi. Marmarabirlik'te tüm çalışmaların üreticinin daha fazla kazanması için yapıldığını vurgulayan Asa, "Önümüzdeki dönemde ortaklarımızın zirai ilaç kredi limitlerini daha da artırmayı hedeflemekteyiz" ifadelerini kullandı.

'Gemlik Körfez' www.gemlikkorfezgazetesi.com

ACIBADEM GEMLİK TIP MERKEZİ

NÖROLOJİ KLİNİĞİ

- BAŞ AĞRISI - BAŞ DÖNMESİ
- HAFIZA KAYBI - UNUTKANLIK
- KOL - BACAK UYUŞUKLUK HİSSİ
- FELÇ - İNME
- ALZHEİMER - PARKINSON
- EPİLEPSİ - SARA
- KAS HASTALIKLARI

TÜM BRANŞLARDA SGK İLE ANLAŞMAMIZ VARDIR

ACIBADEM
GEMLİK TIP MERKEZİ

Nöroloji Hekimimiz
Uzm. Dr. Mustafa Kemal ŞENGÖNÜL

Dr. Ziya Kaya Mah. Hürriyet Cad. No: 45 GEMLİK

ALO ACIBADEM 444 55 44

Bilgi için (224) 280 44 44

KÖFTECİ YUSUF

Ailemize katılmak ister misiniz?

İznik-Orhangazi-Gemlik-Yalova-
Bursa Yalova Yolu-Bursa Mudanya Yolu-
Bursa İzmir Yolu-Balıkesir Susurluk-
Bozüyük-Bozüyük Sarar Outlet-
Eskişehir-İzmir-Kocaeli

şubelerimizde, tüm birimlerimizde yetiştirilmek üzere eleman alımı yapılacaktır.

Başvurularınızı
insankaynaklari@kofteciyusuf.com
adresine ya da size en yakın şubemizden yapabilirsiniz.

Not:Kendi motorsikleti ile bizlere destek olup hizmet vermek isteyen kişilere, dolgun maaş ödenecektir.

LEZZET HATTI 444 61 62
İSTER ÇIĞ, İSTER PIŞMIŞ HİÇBİR LEZZET KAPINIZDA

www.kofteciyusuf.com

KİRALIK

GEMLİK UMURBEY'DE
135 TONLUK ZEYTİN HAVUZLU
KİRALIK MAĞAZA

0 536 223 82 62

KİRALIK

GEMLİK UMURBEY'DE
3+1 140 M2 DOĞALGAZLI
OTURULMAMIŞ KİRALIK DAİRE

0 536 223 82 62

SATILIK

EMİN DALKIRAN
KORDONU GİRİŞİNDE
2+1 DENİZ MANZARALI
2. KAT DAİRE
SAHİBİNDEN SATILIK
0 532 254 24 80

ELEMAN

NİHAT KAFE'DE
ÇALIŞACAK ELEMAN
ARANIYOR

Müracaatların şahsen yapılması rica olunur.
İstiklal Caddesi Bora Sokak
Stüdyo Prestij karşısı GEMLİK

ELEMAN

GAZETE DAĞITIMI
YAPABİLECEK
ELEMAN ARANIYOR

Müracaatların şahsen yapılması rica olunur.
GEMLİK KÖRFEZ GAZETESİ
İstiklal Caddesi Bora Sokak No: 5/A
Stüdyo Prestij yanı GEMLİK

Tel : 513 96 83

TEMA
"SUYUNU BOŞA HARCAMA"
TEMA Vakfı tarafından başlatılan "Suyunu Boşa Harcama" kampanyasına su tüketiminin önlenmesi için siz de katılın

Gemlik Körfez
ABONE OLDUNUZ MU?

KAŞEDE BEKLEMEK YOK
KALİTELİ KAŞELER
UYGUN FİYATLARLA
GÜN İÇİNDE TESLİM EDİLİR

GÜLER AJANS
MATBAACILIK - YAYINCILIK - REKLAMCILIK
İstiklal Caddesi Bora Sokak No :5/A GEMLİK
Tel : (0.224) 513 96 83 Fax : 513 35 95

Gemlik Körfez
GEMLİK'İN İLK GÜNLÜK SİYASİ GAZETESİ

AYRINTI

Erhan İZGİ

AMSTERDAM- PARİS GEZİSİ (14)

Dünden devam

8. Gün PARIS – ISTANBUL
(29 Ağustos- Cumartesi)

Son gün... Hiçbir etkinliğimiz yok. Günü değerlendir mek için uğraşıyo ruz. Önce Versay Sarayı'na gitmek için anlaşmıştık. Sonra rehberimizin sorun çıkarması nedeniyle vazgeçmek zorunda kaldık. Uzun tartışmalar sonucunda d'Orsay müzesine götürmesi için rehberi ikna edi yoruz. Bizim için daha uygun oluyor. Kahvaltıdan sonra yola çıkıyoruz. Saat 13'te otelde olmak zorundayız.

d' Orsay Müzesi:

Bina yapıldığı zaman önce tren istasyonu olarak kullanılmış daha sonra müze olarak görev üstlenmiş ve zamanla şehrin ünlü gezi noktalarından biri haline gelmiştir. Müzede 1848-1914 yılları arasındaki Avrupa'da yapılmış tabloları, heykelleri ve fotoğrafları görmek mümkün. Terasından kentin kuşbakışı fotoğrafını çekiyorum. Hava pırıl pırıl, güneş harika bir güzellik sunuyor.

Müzeye on bir avroya giriliyor. Dünya resim ustalarının en güzel tabloları burada sergileniyor.

Bunca tablo nasıl sahiplenilmiş, merak konusu. Bu müzede heykeller de görmek mümkün. Burası Louvre müzesi kadar büyük değil.

İçerde nefis tablolar ve heykeller var. Hele bazıları var ki insan onları görünce canlı olduğunu, sanki konuşuvereceklermi ş gibi bir duyguya kapılıyor.

Yazmadan edemeyeceğim bir durumu da paylaşmak istiyo rum. Bu müzede "Van- Hoşap Kalesi" resmedilmiş. Bu kalenin nerde olduğu bilgisi için "Kürdistan" yazılmış. Dünyada Kürdistan diye bir ülke yok; ama Fransa için, Almanya için Amerika için var. Türkiye'deki kültürsüz kültür bakanları bunları hiç mi görmezler hiç mi duymazlar?

Kim ne derse desin Avrupa'da Türklerin hiçbir kıymeti harbiyesi yok! Siyasilerin Türkiye'de atıp tutmalarıyla, Dünya lideri safsatasıyla saygınlık kazanılmıyor.

Saygınlık; Demokrasi ve insan haklarına bağlılık, bağımsız, onurlu ve kararlı politikalar izlemekle sağlanıyor. Kalanı boş laf, kendimizi aldatabiliriz, ama yabancıları asla! Yurt dışına çıktığınızda bu ezilmişlik ve değersizlik duygusunu fazlasıyla hissediyorsunuz.

Bu ülkeye yazık, çok yazık ediliyor!

Aklıma geldikçe üzülüyorum, dil bilmeyen elçilerin tayin edildiği ülke Türkiye olunca üzüntüm bir kat daha artıyor.

Deveye sormuşlar: " Boynun neden eğri; o da nerem doğru ki!" demiş.

Uçak saatine yakın bir zamanda havali manına hareket ediliyor.

Bagaj, bilet ve gümrük işlemlerin den sonra Pegasus Havayollarının uçağı ile 19.30 'de İstanbul'a uçuyoruz. 22.55'de Sabiha Gökçen Havalima nındayız.

Farklı güzellikleri, renkleri ve başka diyarları görmek ve tanıtmak umuduyla...

SON

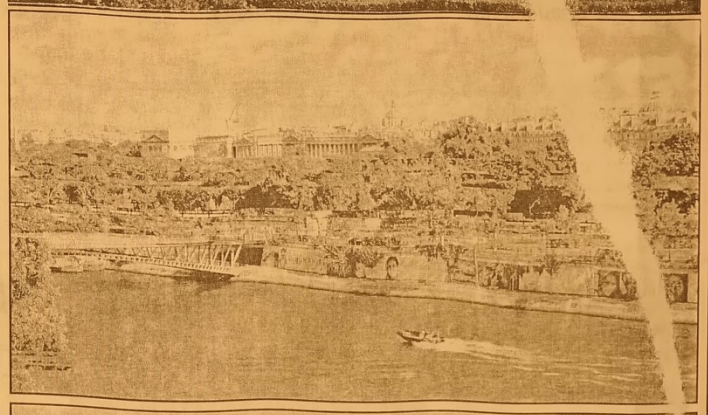

SATILIK ZEYTİNLİK

KUMLA YOLU
HASANAĞA
MEVKİİNDE 2709 M2
İKİ YOLA CEPHELİ
SAHİBİNDEN
SATILIK ZEYTİNLİK

0 543 582 15 78

TECRÜBELİ GARSONLAR

İMAM ASLAN DİNLENME TESİSLERİNDEKİ
BURSA ÇORBA İŞKEMBE SALONU'NDA
ÇALIŞACAK TECRÜBELİ
GARSONLAR ARANIYOR

TEL : 0 224 513 13 12

KAŞEDE BEKLEMEK YOK

KALİTELİ KAŞELER
UYGUN FİYATLARLA
GÜN İÇİNDE TESLİM EDİLİR

GÜLER AJANS

MATBAACILIK - YAYINCILIK - REKLAMCILIK
İstiklal Caddesi Bora Sokak No :5/A GEMLİK
Tel : (0.224) 513 96 83 Fax : 513 35 95

SATILIK

UMURBEY'DE
BAHÇELİ 4 +1 MASRAFSIZ
ŞÖMİNELİ - ÜÇ TARAFI BAHÇELİ
SAHİBİNDEN
SATILIK LÜKS DAİRE

0 535 378 18 00

ELEMANLAR

FABRİKAMIZDA
ÇALIŞACAK
VASIFSIZ
ELEMANLAR
ARANIYOR

VERONA MERMER
TEL : 514 20 21

42 yıllık tecrübemiz ile
hizmetinizdeyiz....

- FATURA
- SEVK İRSALİYESİ
- TAŞIMA İRSALİYESİ
- GİDER MAKBUZU
- TAHSİLAT MAKBUZU
- DAVETİYE
- TAKVİM & KİTAP
- DERGİ & İLAN
- KARTVİZİT & KAŞE
- EL İLANI & BROŞÜR
- CİLT YAPIMI
- İLAN & REKLAM
- PLAKET & KUPA
- MADALYA
- NİKAH ŞEKERİ
- BEBEK ŞEKERİ
- HEDİYELİK EŞYA

GÜLER ajans

MATBAACILIK YAYINCILIK REKLAMCILIK ORGANİZASYON VE TANITIM HİZMETLERİ

İstiklal Cad. Bora Sok. Bakır Apt. Altı No: 5/A
Tel : 0 224 513 96 83 GEMLİK

BES'te yeni dönem başladı

BES'te birikimleri bulunanların emekli olduklarında ömür boyu aylık almalarına olanak tanıyacak yıllık gelir sigortası uygulaması başladı

Bireysel Emeklilik Sistemi'nde (BES) birikimleri bulunanların emekli olduklarında ömür boyu aylık almalarına olanak tanıyacak yıllık gelir sigortası uygulaması

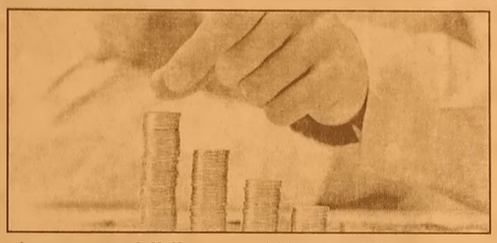

hayata geçirildi. Hazine Müsteşarlığının 1 Nisan 2015 tarihli Resmi Gazete'de yayımlanan Yıllık Gelir Sigortaları Yönetmeliği bugünden itibaren yürürlüğe girdi. Buna göre, sigorta ve emeklilik şirketlerince, 56 yaş ve üzeri kişilere Türk lirası cinsinden tek prim karşılığında, ömür boyu irat ödeyen yani tasarruf sahibi açısından aylık olarak nite-lendirilebilecek ürünler sunulacak. Ödemeler hemen başlayabilecek veya en fazla 5 yıl ertelenebilecek. Aylık tutarı, başlangıçta ölüm düzeyi tablosu, teknik faiz oranı ve ürünün diğer özellik-lerine göre hesaplanacak ve her takvim yılı başında en az TÜFE oranında arttırılacak.

56 yaşın altındaki kişiler

56 yaşın altındaki kişilere, Türk lirası veya yabancı para birimi cinsinden tek ya da taksitli prim ödemeleri karşılığında hemen veya belirli bir süre sonra başlayan, belirli tutarlarda veya TÜFE dahil bir varlık ya da varlık grubuna endeksli olarak ömür boyu veya belirli bir süre için aylık ödeyen, isteğe bağlı olarak sigortalının vefatı halinde ilgili tarafa; vefat tazminatının ödendiği ya da süreli veya ömür boyu aylık bağlandığı ürünler sunulabilecek.

Prim borcu olan SGK'lıya Bakan'dan müjde!

Bakan Ahmet Erdem, Genel Sağlık Sigortalısı olan vatandaşların prim borcuna bakılmak sızın sağlık hizmeti alabileceklerini açıkladı

Çalışma ve Sosyal Güvenlik Bakanı

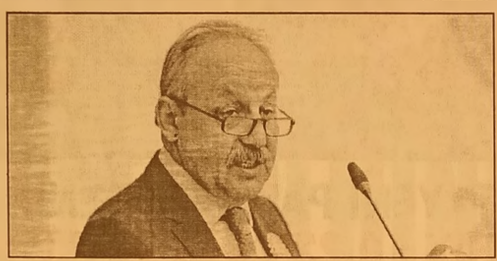

Ahmet Erdem, Genel Sağlık Sigortalısı olan vatandaşların prim borcu olup olmadığına bakılmaksızın sağlık hizmeti alabile ceklerini açıkladı Çalışma ve Sosyal Güvenlik Bakanı Ahmet Erdem, "Bakanlar Kurulu kararı ile Bağ-Kur'lu ve sosyal güvencesi olmadığı için Genel Sağlık Sigortalısı olan vatandaşla rımızın prim borcu olup olmadığına bakılmaksızın, Sağlık Bakanlığı ve bağlı kuruluşlarına ait sağlık tesisleri ve devlet üniversite lerinin sağlık uygulama ve araştırma merkezlerinden sağlık hizmeti ala-bilecekler" dedi.

Türkiye'ye ciddi para girişi olacak

Uzmanlar seçimler sonrasında olumlu bir tablonun ortaya çıkması halinde Türkiye'ye çok ciddi para girişi yaşana cağını belirtiyor. FED'in faiz artırımı yaklaşırken TL'deki zayıflığın arttığını ifade eden Saxo Bank Global Emtia Strateji

Müdürü Ole Hansen, mevcut küresel konjonktürde yabancı yatırımcıların riskli ama daha yüksek getirileri olan gelişen ülke varlıklarına karşı çekimser kaldığını söyledi. Türkiye'de gösterge tahvil faizinin yüzde 12'lerde, enflasyonun ise yüzde 7'lerde olduğunu hatırlatan Hansen, "Yüzde 5'lik reel getiri var ve bu oran çok iyi. Seçimler sonra sında umarım her şey değişir ve yerli yerine oturur. Bu durumda yatırımcının algısında deği şiklik olacaktır ve Türkiye'ye çok ciddi para girişi yaşanacaktır" dedi. Altında kritik eşik olan 1.080 doların üzerinde kalınması durumunda yıl sonu tahminlerinin 1.250 dolar olduğunu belirten Hansen'in petrol için tahmini 55 dolar.

GEMLİK REHBERİ

GEREKLİ TELEFONLAR

İtfaiye	110
Polis İmdat	155
Jandarma İmdat	156
Jandarma K.	513 10 55
Polis Karakolu	513 18 79
Gar. Kom.	513 12 06

KAYMAKAMLIK

Kaymakamlık	513 10 51
C.Savcılığı	513 10 53
C.Savcı Yrd.	513 29 54
Emniyet Müd.	513 10 28

ULAŞIM

Pamukkale	612 00 28
DENİZ UÇAĞI	613 66 13
Pegasus Akmia Seyahat	614 63 62
METRO	613 12 12
Aydın Turizm	613 20 77
Süzer Turizm	612 10 72
Kenberoğlu-Esadaş	614 46 49
Anıtur	614 47 71
Kamil Koç	612 01 03

HASTANELER

Devlet Hastanesi	517 34 00
Sahil Dev. Hast.	513 23 29
Mer.Sağ.Ocağı	513 10 68
Tomokay Tomografi	513 65 29
Konur Tıp Mrk.	514 80 88

TAKSİLER

Körfez Taksi	513 18 21
Çınar Taksi	513 24 67
Güven Taksi	513 32 40
Gemlik Taksi	513 23 24
Manastır Taksi	517 33 94

RESMİ DAİRELER

Telefon Arıza	121
UEDAŞ ARIZA	186
UEDAŞ İşletme	513 45 03
Statyum	514 00 95
Orm.Böl.Şef.	513 12 86
Milli Eğt. Md.	513 11 74
Halk Kütüphane	513 13 53
Askerlik Şb.	513 10 57
Karayolları	513 13 08
Liman Baş.	513 11 33
Mal Müd.	513 10 95
Nüfus Md.	513 37 42
Özel İd. Md.	513 15 07
Tapu Sicl. Müd.	513 14 14
Müftülük	513 13 64
Gümrük Md.	524 85 86
Ver. Dairesi Md.	513 10 92
İlçe Tarım Müd.	513 10 45
İlçe Seç. Md.	513 77 73
Halk Eğitim Müd.	513 18 46
İŞ-KUR	513 71 66

BELEDİYE

Santral	513 45 21 -23
Başkanlık	513 45 20
BUSKİ	514 57 96
İtfaiye	513 23 25
Muhasebe Md.	513 45 21-182
Yazı İşl. Md.	513 45 21-111
Su Arıza	Yalnız 185

DENİZ OTOBÜSÜ

Bursa
Mudanya
Yenikapı
Yalova
İDO İmam Aslan
Dinlenme Tes.

VAPUR - FERİBOT

Yalova	(226) 814 10 20
Topçular	(226) 363 43 19
Eskihisar	(262) 655 60 31

OTOBÜS

Şehirlerarası	261 54 00
Otobüs Terminali	(18 Hat)

DAĞITICILAR

GEMDAŞ	513 29 29
Aygaz	513 12 95
Habaş	513 16 37
Mogaz	513 75 58
Ergaz	513 88 43
Milangaz	513 22 59
Habaşgaz	513 45 46
Yeni Likitgaz	513 65 00
BP Gaz	514 59 81
Bütünler Likitgaz	513 80 00
Akçagaz	514 88 70
Totalgaz	514 17 00
Akcan Petrol	513 10 79
MAR-PET	513 30 33
Tuncay Otogaz	513 18 45
Beyza Petrol	513 61 [illegible]

Gemlik Körfez
GEMLİK'İN İLK GÜNLÜK SİYASİ GAZETESİ
YEREL SÜRELİ YAYIN
YIL : 42 SAYI : 5286
FİYATI : 50 Kr. (KDV Dahil)
Sahibi : Serap GÜLER
Sorumlu Yazı İşleri Müdürü : Kadri GÜLER
İstiklal Cad. Bora Sok. No:5/A
Tel : 513 96 83 GEMLİK
korfezofset@hotmail.com
Yönetim ve Basım Yeri :
GÜLER AJANS
Matbaacılık-Yayıncılık-Reklamcılık Tesisi
İstiklal Cad. Bora Sok. No:5/A GEMLİK
(Dini bayram Günleri ve Pazar günleri yayınlanmaz)

GEMLİK SİNEMA GÜNLÜĞÜ
VENÜS SİNEMASI
LABİRENT; ALEV DENEYLERİ (3d türkçe): 11:30-14:00-16:15-21:30...
KARABELA: 11:45-14:00-16:15-18:30-20:45...
ADANA İŞİ: 11:30-13:00-17:00-[illegible]0...
MADIM[illegible]arına'nın günlüğü: [illegible].30-18:30-20:00..
DAEBE 6: 18:30...
513 33 21

YİĞİT İNŞAAT
YAPI MALZEMELERİ LTD.ŞTİ

Üstün organizasyon yapısı ve profesyonel kadrosu, deneyimli, yenilikçi, dinamik ve yaratıcı özelliklerimizle ticaretin ve hizmetin temelini oluşturan işbirliği doğrultusunda geliştirdiğimiz etkili iş modelleriyle yolumuza BAŞARIYLA DEVAM EDİYORUZ...

BANYO & MUTFAK
SERAMİK
CAM MOZAİK
VİTRİFİYE
BANYO DOLAPLARI
LAMİNAT PARKE
KOMBİ - RADYATÖR
BOYA ve KABA
İNŞAAT MALZEMESİ
ISI VE SU YALITIM ÜRÜNLERİ
SIHHI TESİSAT ÜRÜNLERİ

ADLİYE BİNASI ALTI YENİ PAZAR CAD. NO : 98
TEL : 0 224 514 31 64 FAX : 0 224 513 90 41 - GEMLİK

MİLTON
DÜĞÜN SALONU

GEMLİK KÖRFEZİ'NİN DENİZLE BİRLEŞTİĞİ MÜTHİŞ MANZARADA YENİLENEN YÜZÜMÜZLE EN GÜZEL ANLARINIZI YAŞATMAK İÇİN VARIZ

Pasta - Meşrubat - Çerez
Piyanist + Dj Performans
Saten Sandalye Giydirme
Nikah Masası - Volkan gösterisi

2016 yılı REZERVASYONLARIMIZ BAŞLAMIŞTIR

İnternetten Canlı Yayın - Sahne - Işık gösterisi
Servis ve ekipmanlar - Sürpriz gösteriler

www.gemlikmilton.com
facebook/miltondugun
plus.google.com/miltondugun
HÜKÜMET KONAĞI KARŞISI
TEL : 513 10 71 GEMLİK

GÜNAYDIN park
EVİNİZİN KONTROLÜ SİZİN ELİNİZDE!
Akıllı Ev Sistemi
Özel İç Mimari Uygulama
3+1 Normal
5+1 Dubleks Daireler
VİZYON YAPI
www.vizyonkd.com
0224 512 13 14

Kuruluş:1973

Gemlik Körfez

GEMLİK'İN İLK GÜNLÜK SİYASİ GAZETESİ

3 Ekim 2015 Cumartesi www.gemlikkorfezgazetesi.com 50 Kr.

FATURA - SEVK İRSALİYESİ - TAŞIMA İRSALİYESİ - GİDER MAKBUZU
TAHSİLAT MAKBUZU- DAVETİYE - TAKVİM - KİTAP - DERGİ - İLAN-
CİLT YAPIMI - REKLAM - MADALYA - KUPA - PLAKET
GÜLEN ajans
İstiklal Cad. Bora Sok.
Bakır Apt. Altı No: 5/A GEMLİK
Tel : 0 224 513 96 83

Satınalma ile Yılport, dünyanın en büyük 20 konteyner terminal işletmecisi arasına girecek.

YILDIRIM HOLDİNG'DEN DEV HAMLE

Güne Bakış

Kadri GÜLER
kadri_guler@hotmail.com

DOĞA TAHRİP EDENLERDEN HINCINI ALIYOR

'Sel gider çamur kalır' sözü boşuna söylenmemiş.

Son sağanak yağışlardan sonra, Küçük Kumla Mahallesine gidip görenler, selin gitmesinden sonra nelerin kaldığını görecekler.

Doğayı tahrip eden insanoğlundan gün geliyor doğa hıncını sellerle, depremlerle alıyor. Devamı sayfa 4'de

Şirket Portekiz, İspanya ve Peru da limanları bulunan Portekizli Mota- Engil ve Nova Banko firmaların şirketlerini 330 milyon auroya satın aldı...

Merkezi ilçemizde bulunan Yıldırım Holding uluslar arası limancılık faaliyetle rini yeni aldığı şirketle büyütüyor, Yıldırım Holding, Portekizli mota – Engil Group veNovo Banco dan, Tertir Terminais de Portu galve Mota-Elgil Logisttica şirketle rini satın aldı. Yıldırım Holding iştiraklerinden Yılport Holding

Yönetim Kurulu Başkanı Robert Yüksel Yıldırım bu satın alma ile birlikte Yılport'un dünyanın en büyük 20 uluslararası konteyner terminal işletmecisi arasına girece ğini, önümüzdeki 10 yılda ilk 10'da yer almayı hedefledi ğini söyledi. Satın alma iş lemi nin ilgili izinlerin alınmasıyla birlikte yıl sonuna kadar tamamlanması beklendiği söyledi. *Haberi sayfa 2'de*

ÖZEL AYKENT İLKÖĞRETİM OKULU 2002 GEMLİK

ÖZEL AYKENT İLKÖĞRETİM OKULU

"Aykent ile hedeflerinize doğru"

2015-2016 eğitim ve öğretim yılı için kayıtlarımız devam ediyor

Gemlik- Orhangazi yolu 2. Km
Umurbey Paşabahçeler Mevkii
Tel : 513 50 84 GEMLİK
www.aykentilkogretim.k12.tr

Deneyimli kadromuz ve çağdaş eğitim anlayışıyla sizlere en yakın özel okuluz

4 YAŞ	7.250
5 YAŞ	7.800
1. SINIF	10.000
2. SINIF	12.300
3. SINIF	12.300
4. SINIF	12.300
5. SINIF	12.300
6. SINIF	12.300
7. SINIF	12.300
8. SINIF	12.300

NOT : Ücretlerimize EĞİTİM-ÖĞRETİM, YEMEK, SERVİS ve KDV dahildir.

OKULUMUZUN YETİŞTİRDİĞİ ÖĞRENCİLER;

Hoşgörülüdür, çalışmalarını planlar ve uygular, evrenseldir, çağa ayak uydurmasını bilir, yeniliklere açıktır, süreç odaklıdır, paylaşımcıdır. Her zaman özveri ile çalışır, vefakardır, dostlarını asla unutmaz, sürekli eğitim ilkesi ile hareket eder, kararlı ve tutarlıdır, kendi kararlarını verir ve uygular, özgüveni tamdır. Her yerde ve her ortamda kendini ispatlar, engel tanımaz, "BAŞARACAĞIM" der ve başarır.

Satınalma ile Yılport, dünyanın en büyük 20 konteyner terminal işletmecisi arasına girecek.

YILDIRIM HOLDİNG'DEN DEV HAMLE

Şirket Portekiz, İspanya ve Peru da limanları bulunan Portekizli Mota-Engil ve Nova Banko firmaların şirketlerini 330 milyon auroya satın aldı...

Merkezi ilçemizde bulunan Yıldırım Holding uluslararası limancılık faaliyetlerini yeni aldığı şirketle büyütüyor, Yıldırım Holding, Portekizli mota – Engil Group veNovo Banco dan, Tertir Terminais de Portugalve Mota-Elgil Logisttica şirketlerini satın aldı.

Yıldırım Holding Yönetim Kurulu Başkanı Yüksel Yıldırım (Robert Yüksel) satın alma işleminin ilgili izinlerin alınmasıyla birlikte yıl sonuna kadar tamamlanması beklendiği söyledi.

Tertir Terminais de Portugal şirketinin, Portekiz'de 7, İspanya'da 2, Peru'da ise 1 konteyner limanı terminali bulunuyor.

Yıldırım Holding iştiraklerinden Yılport Holding Yönetim Kurulu Başkanı Robert Yüksel Yıldırım bu satın alma ile birlikte Yılport'un dünyanın en büyük 20 uluslararası konteyner terminal işletmecisi arasına gireceğini, önümüzdeki 10 yılda ise ilk 10'da yer almayı hedefledik lerini söyledi.

Satın alma işlemlnin Reuters'ın haberine göre, 330 milyon euro olduğu belirtildi.

Mota-Engil ise yaptığı açıklamada satın alma işleminin Portekiz, İspanya ve Peru'daki liman işletme imtiyazları ve lojistik destek servis şirketi Tansitex'i de içerdiğini ve satılan şirketlerin Mota-Engil'e ait bölümünün sermaye değerinin 275 milyon euro olduğu belirtti.

Robert adı nereden geliyor?

Yıldırım Grubu'nun Başkanı Yüksel Yıldırım, yurtdışında 'Robert Yıldırım' olarak biliniyor. Yıldırım, Robert isminin hikâyesini şöyle anlattı:

"1983'te İstanbul Teknik Üniversitesi'ni bitirip dil öğrenmek ve master için Amerika'ya gittim. Mühendis olarak başvurduğum şirketlerden, 'çalışma iznin yok' diye geri çevrildim. Çinli ve Hintli arkadaşlarımın kolayca iş bulabildiği görünce, nasıl başardıklarını sordum. 'İsimlerimizin önüne Michael, John gibi isimler koyduk. Daha kolay iş bulu yoruz' dediler. Ben de isim aradım. Silikon Vadisi'ndeki şirketlerin yöneticilerini inceledim. Baktım ki aralarında en çok Robert var. Ben de Robert oldum. Robert olur olmaz iş teklifi aldım. Türkiye'de kendi şirketimizde rol üstlendiğimde de, uluslararası görüşmelerde hep Robert ismini kullandım. Yabancıların Yüksel'i telaffuzu zor. Robert sayesinde kolay iletişim kurdum."

İSTİKLAL CADDESİ'NDEKİ SALDIRI NAMUS MESELESİNDENMİŞ

Önceki gün, İstiklal Caddesi'nde meydana gelen olayda, Bülent adlı kişiye demir çubukla saldıran baba oğulun dövdükleri kişinin, ailenin kızlarına sürekli sarkıntılık yapması sonucu meydana geldiği öğrenildi.

Saat 16.oo sıralarında meydana gelen olayda Bülent adlı şahıs İstiklal Caddesi'nde yürürken, elinde demir çubuk olan bir şahsın, saldırısına uğramıştı. Ayağı demir ile vurulması sonucu kırılmış, başı yarılmıştı. Olaydan sonra kaçmaya çalışan baba oğlu motor bisikletli polis tarafından yakalanmış, suç aleti demir çubuk ise çöp konteynerinde bulunmuştu.

Olayda yaralanan Bülent adlı şahıs ise ambulansla hasta neye kaldırılmıştı.

Polis olayla ilgili yaptığı soruşturmada olayın namus meselesinden meydana geldiği, dövülen kişinin ailenin kızlarına sarkıntılık etmesi nedeniyle dövüldüğü bildirildi. İfadesi alınan saldırgan baba oğlu savcılıkta ifadelerinden sonra tutuksuz yargılanmak üzere serbest bırakıldılar.

Gemlik Körfez
GEMLİK'İN İLK GÜNLÜK SİYASİ GAZETESİ
YEREL SÜRELİ YAYIN
YIL : 42 SAYI : 5287
FİYATI : 50 Kr. (KDV Dahil)
Sahibi : Serap GÜLER
Sorumlu Yazı İşleri Müdürü : Kadri GÜLER
İstiklal Cad. Bora Sok. No:5/A
Tel : 513 96 83 GEMLİK
korfezofset@hotmail.com
Yönetim ve Basım Yeri :
GÜLER AJANS
Matbaacılık-Yayıncılık-Reklamcılık Tesisi
İstiklal Cad. Bora Sok. No:5/A GEMLİK
(Dini bayram Günleri ve Pazar günleri yayınlanmaz)

KAŞEDE BEKLEMEK YOK
KALİTELİ KAŞELER
UYGUN FİYATLARLA
GÜN İÇİNDE TESLİM EDİLİR

GÜLER AJANS
MATBAACILIK - YAYINCILIK - REKLAMCILIK
İstiklal Caddesi Bora Sokak No:5/A GEMLİK
Tel : (0.224) 513 96 83 Fax : 513 35 95

Gemlik Körfez
ABONE OLDUNUZ MU?
ABONE OLUN OKUYUN OKUTUN

Gemlik Körfez
GEMLİK'İN İLK GÜNLÜK SİYASİ GAZETESİ

Bursa'daki paralel operasyonda flaş gelişme

Bursa'nın da aralarında bulundu ğu 4 ilde yapılan operasyonda usul süz dinleme iddia larıyla ilgili gözaltına alınan biri eski emniyet müdürü 7 kişi adliyeye sevk edildi.
Edinilen bilgiye göre, 2009 yılında bir dershaneye giden öğrenci, polislik sınavı öncesi soruların verildiğini ifade ederek, Cumhuriyet Başsavcılığı'na suç duyurusunda bulundu.
Bunun üzerine savcı, öğrenciyi o dönem ki KOM Şube Müdürü'nün yanına gönderdi. Daha sonrası ifadesi alınan öğrenci, 'uyuşturucu ticareti yapmak' iddiasıyla usulsüz şekilde dinlendi.
2009 yılında yapılan bu usulsüz dinleme

iddiaları üzerine KOM Şube Müdürlüğü ekipleri, 4 farklı ilde yaptıkları operasyonda dönemin Bursa KOM Şube Müdürü A. K, Şanlıurfa Emniyet Müdürlüğü kadrosunda ve 2009 yılında KOM Şube Müdür Yardımcısı İ.Y, Giresun Emniyet Müdürlüğü Belge Yönetimi Şube Müdürü ve 2009 yılında Narkotik Büro Amiri M.S, 2009 yılında Narkotik Büro Amirliğinde görev yapan polis memurları B.K, M.A, Ö.S ile H.K gözaltına alındı.
Şüpheliler Fetullahçı Terör Örgütü-PDY kurma, yönetme, örgüte üye olma, iftira, kişiler arasındaki görüşmelerin dinlenmesi ve kayda alınması, resmi belgede sahtecilik ile görevi kötüye kullanma suçlarından adliyeye sevk edildi.

Kaderin böylesi dedirten olay!

Bursa'da üç gün önce geri manevra yapan servis minibüsünün çarpması sonucu yaralanan kişi, tedavi gördüğü hastaneden taburcu edildikten sonra düşerek hayatını kaybetti.
Olay, merkez Nilüfer ilçesi Barış Mahallesinde 29 Eylül Çarşamba günü meydana geldi.
Edinilen bilgiye göre, öğrencileri indiren servis minibüsü sürücüsü geri manevra yapınca 20 metre mesafedeki 60 yaşındaki Ahmet Faruk Önal'a, çarptı.
Çarpmanın etkisiyle yere düşen Ünal, Çekirge Devlet Hastanesine kaldırıldı. Gördüğü tedavi sonucu Ünal, taburcu edildi. Ünal, hastaneden çıkarken

yere düşerek hayatını kaybetti.
Ahmet Faruk Önal'ın cesedi kesin ölüm sebebinin belirlenmesi için Adli Tıp Kurumu'na kaldırıldı.Polis, olayla ilgili soruş turmayı sürdürüyor.

Cami inşaatından düşerek can verdi

Bursa'da inşaatı devam eden cami inşaatında çalışan sıvacı ustası, beton zemine düşerek hayatını kaybetti.
Edinilen bilgiye göre, merkez Osmangazi ilçesi Çirişhane Mahallesi'nde Erenler Cami inşaatında çalışan Mahmut G., dün öğle saatlerinde çalıştığı caminin iskelesinden aşağıya düştü.
45 yaşındaki Mahmut G.'ye ilk müdahale çevredeki vatan daşlar tarafından yapılırken, 112 ekibine haber verildi.
Olay yerine gelen ambulansla hastaneye kaldırılan Mahmut G. yapılan tüm müdahalelere rağmen kurtarılamadı.
Evli ve bir çocuğu bulunan Mahmut G.'nin cenazesi Değirmenönü Merkez Camisi'nde kılınan namazın ardından mahalle mezarlığında toprağa verildi.

AYTEPE
ET MANGAL
CAFE
KAHVALTI
YENİ YÜZÜY E
ÇOK YAKINDA
HİZMETİNİZDE

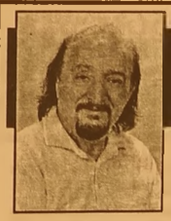

Güne Bakış

Kadri GÜLER
kadri_guler@hotmail.com

DOĞA TAHRİP EDENLERDEN HINCINI ALIYOR

Bir bakıma 1980'den sonra beton yığınına çevirdiğimiz Kumla'dan da doğa sağanak yağışlardan sonra gelen selin denizle buluşamaması nedeniyle hırcını su baskını olarak aldı.

Küçük Kumla da vahşi bir yapılaşma oldu. Ehil olmayan Belediye yönetimleri, her yeri beton yığınlarıyla doldurdu.

Ne yeşil alanı, ne spor tesisi, ne sosyal donatı alanları, ne otoparkları, ne tuvaletleri, ne parkları var Küçük Kumla'nın, 1970'lerde başlayan doğayı yok etme yarışı, plan yapma yetkilerinin ANAP iktidarın döneminde belediyelere, yani yerel yönetimlere verilmesiyle sahiller düşüncesizce salt para kazanmak için betonlaştırıldı.

Ne muşmulalık, ne zeytinlik, ne elma bahçeleri, ne de ayva, kiraz bahçeleri kaldı. Bayırlardan gelecek suyu tutacak olan makilikleri, gücü olan, yasalardan korkmayanlar söküp attılar yerine zeytin ağacı dikti.

Kamu malını kendi mülkü haline getirdiler.

Nasıl olsa bir gün gelecek, af çıkacak düşüncesi ile kendilerine gelir kaynağı yaptılar.

Dedikleri de oldu.

2B arazisi dediğimiz arazilerin tümü, devlet arazisiydi.

Hepsi yağmalandı.

Bal tutan parmağını yaladı.

Bugün Kumla sahillerinde 2 aylık yaz mevsiminde denizden yararlanmak için on binlerce konut inşaa edildi.

Bizim dedemden kalma, Büyük Kumla'ya doğru olan bahçelerimiz vardı.

Öğretmen Okuluna giderken, yani lise öğrencisiyken o bahçede domates yetiştirirdim. Bahçelerin etrafı hendeklerle çevriliydi.

Mevkiinin adı ise ADA idi.

Kış yağmurları başladığında hendekler dolar bahçe sular altında kalırdı.

Bahçelerden akan sular denize akar, günlerce bahçeler göle dönerdi.

Geçtiğimiz günlerde, Kumla sahilini basan suları görünce o günler geldi aklıma. Bunca beton yığını, giderler tıkalı, sahile akacak suların önü ise sahil düzenleme inşaatı nedeniyle engelli.

Ne olacaktı? Olacağı buydu.

Neredeyse deniz seviyesinde olan zemin katları konut yapıp satarsanız, işte böyle bir gün gelir doğa sizden bunun hıncını alır.

Sular altında kalırsınız.

Bir yerel yönetim gelir her yere inşaat izni verir, altyapısını doğru düzgün yapmazlar, diğeri gelir mevsimsiz deniz kenarında inşaat yapar, derelerin ağızlarını temizlemezler, bayırlardaki erezyonu önleyen setler sökülür, suyu tutacak bir şey kalmaz. Sonra olan olur

Bizler gelecek tehlikeleri önceden hiç göremiyoruz.

Vatandaş olarak sizler, bizler göremi yorsak, koca belediyeler, onca teknik adamlarıyla nasıl göremezler?

Görmeyince, gözler kör olunca böyle olur.

Gelir işin cezasını halk çeker.

Her yeri sular basar, sel gider geriye kum kalır, çamur kalır.

Diyeceğim şu, işimiz Allah'a kalmış.

Allah herkesi ıslah etsin.

5 kat daire yetmez, 7 kata çıkaralım diyenler bu günlere görüp de ders almalılar.

Almasını bilirlerse.

Borsa'dan Emniyet Müdürlüğüne ziyaret

Gemlik Ticaret Borsası heyeti, ilçemize Emniyet Müdürü olarak atanan Cafer Gündoğdu'ya hoş geldin ziyaretinde bulundu. Gemlik Ticaret Borsası Yönetim Kurulu Başkanı Özden Çakır öncülüğünde Meclis Başkanı Mustafa Doğan ve Genel Sekreter Melih Karbay eşliğinde Bursa'ya tayin olan Ramiz Erçetin'in yerine göreve atanan Cafer Gündoğdu'ya hoş geldin ziyaretinde bulunuldu. Ziyarette ilçemizin asayiş sorunları hakkında karşılıklı fikir alış-verişinde bulunuldu. Gemlik Ticaret Borsası Yönetim Kurulu Başkanı Özden Çakır bir meslek kuruluşu olarak devletimizin her zaman yanında olduklarını ve her türlü maddi-manevi yardımda bulunmaya hazır olduklarını belirttiler.

Fenerium TIR'ı Gemlik'te

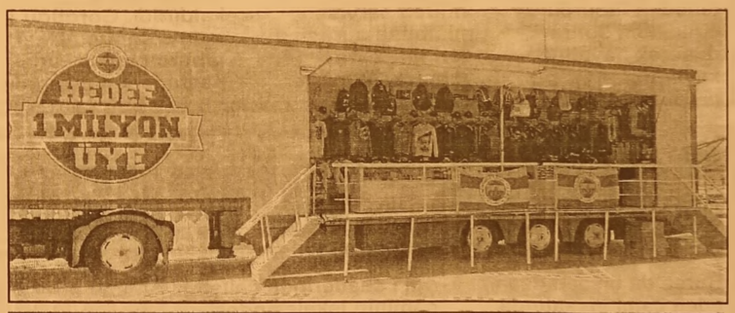

Fenerbahçe Kulübü nün lisanslı ürünleri nin satışını yapan Fenerium TIR'ı ilçemize geldi. Türkiye turlarını aralıksız olarak devam ettiren ve kulübe yardım için lisanslı Fenerbahçe ürünlerinin taraftar lara satın alma fırsa tını sağlayan TIR'lar Türkiye'ye dağıldı. Fenerium Hedef 1 Milyon Üye adlı TIR dün Gemlik İskele Meydanı'na geldi. 3 gün Gemlik'te kalarak Fenerbahçe Kulübü'nün lisanslı ürünlerinin satışını yapacak TIR'da aynı zamanda kulübe üye olmak isteyen ler de başvuruda bulunabilecekler.

SATILIK ARAZİ

MANASTIR'DA YENİ İMAR İÇİNDE
DENİZ MANZARALI 2650 M2 DEĞERLİ ARAZİ
0 553 722 00 25 - 0 537 774 97 87

KAŞEDE BEKLEMEK YOK
KALİTELİ KAŞELER UYGUN FİYATLARLA
1 SAATTE TESLİM EDİLİR

GÜLER AJANS
MATBAACILIK - YAYINCILIK - REKLAMCILIK
İstiklal Caddesi Bora Sokak No : 5/A GEMLİK
Tel : (0.224) 513 96 83 Fax : (0.224) 513 35 95

AYRINTI

Erhan İZGİ

ŞANLI TARİHİMİZDEN BİR SAYFA: MUDANYA MÜTAREKESİ

Mudanya'ya her gidişimde sahilde gördüğüm beyaz boyalı "Mütareke Binası'nın" bana sanki Türk Devrim tarihini anlatmak istediğini düşünü rüm. Daha önceleri onarım gördüğü için kapalıydı, geçenlerde açılmış, binanın içini görmek istedim.

Görevli, genç bir hanım bize yardımcı olmaya çalıştı, konuyla ilgili kısa bilgiler sunmaya çalıştı. Mütarekenin nasıl başlayıp geliştiğini ve sonuçlandığını, İsmet Paşa'nın zorlu bir mücadele vererek nasıl başarılı olduğunu ünlü tarihçimiz Turgut Özakman Cumhuriyet'in birinci cildinde Mudanya görüşmelerini gün gün anlatmaktadır. Bu nedenle eserin mutlaka okunması ve okutulması gerekli diye düşü nüyorum.

Türk Devrim Tarihi'nin önemli köşe taşlarından biridir Mudanya Mütarekesi.

Büyük Taarruzun zaferle sona ermesi üzerine İtilâf Devletleri TBMM'ye mütareke çağrı sında bulunurlar. Görüşmelere 3 Ekim 1922'de Mudanya'da başlanır.

Görüşmelerde TBMM hükümetini İsmet Paşa temsil ederken Fevzi Paşa ve Refet Paşalar da görüşmeler boyunca Mudan ya'da bulunurlar. İngiltere'yi General Harington, Fran sa'yı General Charpy, İtalya'yı da General Mombelli'ni temsil etmektedir. Bir odada bu kişilerin bir masanın etrafında oturmuş balmumu heykelleri sergilenmektedir.

İnönü, bir ara görüşmeler sırasında isteklerini kabul etmeyen ve zorluk çıkaran İngiltere, Fransa ve İtalya temsilcilerine öfkelenir ve bir odaya çekilip öfkesini mermer masaya vurarak masadan çıkarır, mermer kırılır. Olayın böylesine ilginç bir öyküsü de vardır. Bu odayı ve masayı da binada görmek mümkün...

Mudanya görüş meleri gerçekte Türklerle Yunanlıları ilgilendirmesine karşın Yunanlılar bu görüşmelere doğrudan doğruya katılmazlar, müttefikleri onların haklarını ve çıkar larını savun maktadır. Yunanistan, bu görüşmeler için General Mazarakis ve Albay Sariyanis'i görevlendirmiştir. Yunan delegeler görüşmeleri Mudanya açıkların da Britanya gemisin den izlemektedir.

Görüşmelerin temel noktası Trakya'nın boşaltılarak Türk hükümetine teslim edilmesidir. İtilaf devletleri buna bir türlü yanaşmaz, Yunanistan'a zaman kazandırmak isterler. Zaman zaman gergin anların yaşandığı, hatta görüşmelerin kesilmesi tehlike sinin doğduğu an Türk ordusunun yeniden harekât hazırlıklarına giriştiği itilaf devletleri tarafından anlaşılınca mütareke görüşme leri zorlu bir diplomasi savaşına sahne olur.

Ankara Hüküme ti'nin kararlı tutumu İngiltere, Fransa ve İtalya'yı dize getirir. 11 Ekim 1922 tarihinde görüşme ler uzlaşmayla sonuçlanır.

14 maddelik Mudanya Mütarekesinin en önemli hükümleri şunlardır:

Mütareke imzalandıktan üç gün sonra, 14/15 Ekim gecesi yürürlüğe girecek- tir.

Türk ve Yunan kuvvetleri arasın daki silahlı çatışma sona erecek, Yunanlar Doğu Trakya'yı 15 gün içerisinde boşalta caklar ve bölge, İtilaf Devletleri aracılığıyla 30 gün içerisinde Türk yönetimine devredilecektir.

Mütarekeyi kabul etmek istemeyen ve imzalamaktan kaçınan Yunan hükümeti, aradığı desteği bulamamış ve sonuçta 14 Ekim'de Mudanya Mütarekesi'ni imzalamak zorunda kalmıştır.

Mudanya Mütarekesi ile Türk-Yunan çatışması sona erdirilmiş ve Doğu Trakya'nın kurtarılması gerçekleştirilmiştir. Bu önemli gün tarihimiz açısından büyük önem taşımasına karşın genç kuşaklar tarafından ne yazık ki yeterince bilinmemektedir. Okullarımızda da tarihimiz çocuklarımıza öğretilmiyor, öğretilmek de istenmiyor anladığım kadarıyla.

Bu önemli günle ilgili okul dışı etkin- lik düzenlemek öncelikle CHP ve ADD'ye düşmekte ne üzücüdür ki yıllardan beri böyle bir çabayı görme dim.

Mudanya burnu- muzun dibinde gençler buraya gezmeye götürülür, Mütareke binası gezdirilir, konuyla ilgili geniş bilgi ve rilir.

Bununla yetinilmeyip Trilye' ye geçilir. Bundan daha güzel bir eğitim olabilir mi?

ACIBADEM GEMLİK TIP MERKEZİ

NÖROLOJİ KLİNİĞİ

- BAŞ AĞRISI - BAŞ DÖNMESİ
- HAFIZA KAYBI - UNUTKANLIK
- KOL - BACAK UYUŞUKLUK HİSSİ
- FELÇ - İNME
- ALZHEİMER - PARKINSON
- EPİLEPSİ - SARA
- KAS HASTALIKLARI

TÜM BRANŞLARDA SGK İLE ANLAŞMAMIZ VARDIR

ACIBADEM

GEMLİK TIP MERKEZİ

Nöroloji Hekimimiz
Uzm. Dr. Mustafa Kemal ŞENGÖNÜL

Dr. Ziya Kaya Mah. Hürriyet Cad. No: 45 GEMLİK

ALO ACIBADEM 444 55 44

Bilgi için (224) 280 44 44

KÖFTECİ YUSUF

Ailemize katılmak ister misiniz?

İznik-Orhangazi-Gemlik-Yalova-
Bursa Yalova Yolu-Bursa Mudanya Yolu-
Bursa İzmir Yolu-Balıkesir Susurluk-
Bozüyük-Bozüyük Sarar Outlet-
Eskişehir-İzmir-Kocaeli

şubelerimizde, tüm birimlerimizde yetiştirilmek üzere eleman alımı yapılacaktır.

Başvurularınızı
insankaynaklari@kofteciyusuf.com
adresine ya da size en yakın şubemizden yapabilirsiniz.

Not:Kendi motorsikleti ile bizlere destek olup hizmet vermek isteyen kişilere, dolgun maaş ödenecektir.

LEZZET HATTI
444 61 62
HIZLI LEZZET KAPINIZDA

www.kofteciyusuf.com

KİRALIK

GEMLİK UMURBEY'DE
135 TONLUK ZEYTİN HAVUZLU
KİRALIK MAĞAZA

0 536 223 82 62

KİRALIK

GEMLİK UMURBEY'DE
3+1 140 M2 DOĞALGAZLI
OTURULMAMIŞ KİRALIK DAİRE

0 536 223 82 62

ELEMAN

NİHAT KAFE'DE
ÇALIŞACAK ELEMAN
ARANIYOR

Müracaatların şahsen yapılması rica olunur.
İstiklal Caddesi Bora Sokak
Stüdyo Prestij karşısı GEMLİK

SATILIK

EMİN DALKIRAN
KORDONU GİRİŞİNDE
2+1 DENİZ MANZARALI
2. KAT DAİRE
SAHİBİNDEN SATILIK
0 532 254 24 80

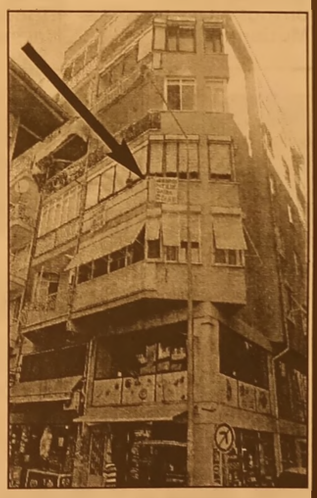

ELEMAN

GAZETE DAĞITIMI
YAPABİLECEK
ELEMAN ARANIYOR

Müracaatların şahsen yapılması rica olunur.
GEMLİK KÖRFEZ GAZETESİ
İstiklal Caddesi Bora Sokak No: 5/A
Stüdyo Prestij yanı GEMLİK

Tel : 513 96 83

TEMA
"SUYUNU BOŞA HARCAMA"

TEMA Vakfı tarafından başlatılan "Suyunu Boşa Harcama" kampanyasına su tüketiminin önlenmesi için siz de katılın

Gemlik Körfez
GEMLİK'İN İLK GÜNLÜK SİYASİ GAZETESİ

ABONE OLDUNUZ MU?

KAŞEDE BEKLEMEK YOK
KALİTELİ KAŞELER
UYGUN FİYATLARLA
GÜN İÇİNDE TESLİM EDİLİR

GÜLER AJANS
MATBAACILIK - YAYINCILIK - REKLAMCILIK
İstiklal Caddesi Bora Sokak No :5/A GEMLİK
Tel : (0.224) 513 96 83 Fax : 513 35 95

SATILIK ZEYTİNLİK

KUMLA YOLU
HASANAĞA
MEVKİİNDE 2709 M2
İKİ YOLA CEPHELİ
SAHİBİNDEN
SATILIK ZEYTİNLİK

0 543 582 15 78

TECRÜBELİ GARSONLAR

İMAM ASLAN DİNLENME TESİSLERİNDEKİ
BURSA ÇORBA İŞKEMBE SALONU'NDA
ÇALIŞACAK TECRÜBELİ
GARSONLAR ARANIYOR

TEL : 0 224 513 13 12

KAŞEDE BEKLEMEK YOK

KALİTELİ KAŞELER
UYGUN FİYATLARLA
GÜN İÇİNDE TESLİM EDİLİR

GÜLER AJANS

MATBAACILIK - YAYINCILIK - REKLAMCILIK
İstiklal Caddesi Bora Sokak No :5/A GEMLİK
Tel : (0.224) 513 96 83 Fax : 513 35 95

SATILIK

UMURBEY'DE
BAHÇELİ 4 +1 MASRAFSIZ
ŞÖMİNELİ - ÜÇ TARAFI BAHÇELİ
SAHİBİNDEN
SATILIK LÜKS DAİRE

0 535 378 18 00

ELEMANLAR

FABRİKAMIZDA
ÇALIŞACAK
VASIFSIZ
ELEMANLAR
ARANIYOR

VERONA MERMER
TEL : 514 20 21

42 yıllık tecrübemiz ile
hizmetinizdeyiz....

FATURA
SEVK İRSALİYESİ
TAŞIMA İRSALİYESİ
GİDER MAKBUZU
TAHSİLAT MAKBUZU
DAVETİYE
TAKVİM & KİTAP
DERGİ & İLAN
KARTVİZİT & KAŞE
EL İLANI & BROŞÜR
CİLT YAPIMI
İLAN & REKLAM
PLAKET & KUPA
MADALYA
NİKAH ŞEKERİ
BEBEK ŞEKERİ
HEDİYELİK EŞYA

Güler Ajans

MATBAACILIK YAYINCILIK REKLAMCILIK ORGANİZASYON VE TANITIM HİZMETLERİ

İstiklal Cad. Bora Sok. Bakır Apt. Altı No:

Tel : 0 224 513 96 83 GEMLİK

YİĞİT İNŞAAT
YAPI MALZEMELERİ LTD.ŞTİ

Üstün organizasyon yapısı ve profesyonel kadrosu, deneyimli, yenilikçi, dinamik ve yaratıcı özelliklerimizle ticaretin ve hizmetin temelini oluşturan işbirliği doğrultusunda geliştirdiğimiz etkili iş modelleriyle yolumuza BAŞARIYLA DEVAM EDİYORUZ...

BANYO & MUTFAK
SERAMİK
CAM MOZAİK
VİTRİFİYE
BANYO DOLAPLARI
LAMİNAT PARKE
KOMBİ - RADYATÖR
BOYA ve KABA
İNŞAAT MALZEMESİ
ISI VE SU YALITIM ÜRÜNLERİ
SIHHI TESİSAT ÜRÜNLERİ

ADLİYE BİNASI ALTI YENİ PAZAR CAD. NO : 98
TEL : 0 224 514 31 64 FAX : 0 224 513 90 41 - GEMLİK

MİLTON
DÜĞÜN SALONU

GEMLİK KÖRFEZİ'NİN DENİZLE BİRLEŞTİĞİ MÜTHİŞ MANZARADA YENİLENEN YÜZÜMÜZLE EN GÜZEL ANLARINIZI YAŞATMAK İÇİN VARIZ

Pasta - Meşrubat - Çerez
Piyanist + Dj Performans
Saten Sandalye Giydirme
Nikah Masası - Volkan gösterisi

2016 yılı
REZERVASYONLARIMIZ BAŞLAMIŞTIR

İnternetten Canlı Yayın- Sahne - Işık gösterisi
Servis ve ekipmanlar - Sürpriz gösteriler

www.gemlikmilton.com
facebook/miltondugun
plus.google.com/miltondugun
HÜKÜMET KONAĞI KARŞISI
TEL : 513 10 71 GEMLİK

GÜNAYDIN park
EVİNİZİN KONTROLÜ SİZİN ELİNİZDE!
Akıllı Ev Sistemi
Özel İç Mimari Uygulama
3+1 Normal
5+1 Dubleks Daireler
VİZYON YAPI
www.vizyonkd.com
0224 512 13 14

Kuruluş:1973

Gemlik Körfez

GEMLİK'İN İLK GÜNLÜK SİYASİ GAZETESİ

5 Ekim 2015 Pazartesi www.gemlikkorfezgazetesi.com 50 Kr.

FATURA - SEVK İRSALİYESİ - TAŞIMA İRSALİYESİ - GİDER MAKBUZU
TAHSİLAT MAKBUZU- DAVETİYE - TAKVİM - KİTAP - DERGİ - İLAN-
CİLT YAPIMI - REKLAM - MADALYA - KUPA - PLAKET
GÜLEN ajans
İstiklal Cad. Bora Sok.
Bakır Apt. Altı No: 5/A GEMLİK
Tel : 0 224 513 96 83

DENİZ UÇAĞI İSKELESİ YAPIMINI SAHİL GÜVENLİK DURDURDU

Gemlik Merkez Su Ürünleri Kooperatifi'nin şikayeti üzerine durdurulan iskele yapımına cumartesi günü yeniden başlanınca, bu kez şikayet Sahil Güvenlik Komutanlığı'na yapıldı. Sahil Güvenlik görevlileri konuyla ilgili inceleme başlattı.

Tarım Bakanlığı'ndan aldığı izin ile Gemlik Belediyesi tarafından işletilmekte olan Gemlik Balıkçı Barınağında BURULAŞ'ın Deniz Uçağı için yapmakta olduğu iskele, hafta sonunda yeniden yapılmaya başlayınca, Sahil Güvenlik çalışmaları durdurdu. *Sayfa 2'de*

Güne Bakış

Kadri GÜLER
kadri_guler@hotmail.com

ŞEHİR MAGANDALIĞI

Son günlerde, Gemlik'te irili ufaklı olaylar ard arda yaşanıyor,
Umurbey'de oturuyorum.
Evimiz, Gemlik ovasına doğru bakıyor.
Çevre Yolu'nun doğusunda, kaçak yapılan ancak geçtiğimiz yıllarda plan içine alınan ve tapularını yeni alan bahçe içine yapılmış konutların olduğu bölge, kent merkezine oldukça uzak kalıyor. *Devamı sayfa 4'de*

Sağlık Bakanı Müezzinoğlu seçim öncesi doğalgaz şebeke çalışmalarını başlatmıştı.

KUMLA'DA DOĞALGAZIN AKİBETİ İÇİN İMZA KAMPANYASI BAŞLATILDI

Küçük Kumla Mahallesi'ne 30 Ağustos 2015 tarihine kadar doğalgaz bağlanacağı sözünü veren Sağlık Bakanı Mehmet Müezzinoğlu'nun vaadinin boş çıkması üzerine, Kumlalılar imza kampanyası başlattı. *Haberi sayfa 4'de*

ÖZEL AYKENT İLKÖĞRETİM OKULU 2002 GEMLİK
ÖZEL AYKENT İLKÖĞRETİM OKULU
"Aykent ile hedeflerinize doğru"
2015-2016 eğitim ve öğretim yılı için kayıtlarımız devam ediyor
Gemlik- Orhangazi yolu 2. Km
Umurbey Paşabahçeler Mevkii
Tel : 513 50 84 GEMLİK
www.aykentilkogretim.k12.tr
Deneyimli kadromuz ve çağdaş eğitim anlayışıyla sizlere en yakın özel okuluz

OKULUMUZUN YETİŞTİRDİĞİ ÖĞRENCİLER;
Hoşgörülüdür, çalışmalarını planlar ve uygular, evrenseldir, çağa ayak uydurmasını bilir, yeniliklere açıktır, süreç odaklıdır, paylaşımcıdır. Her zaman özveri ile çalışır, vefakardır, dostlarını asla unutmaz, sürekli eğitim ilkesi ile hareket eder, kararlı ve tutarlıdır, kendi kararlarını verir ve uygular, özgüveni tamdır. Her yerde ve her ortamda kendini ispatlar, engel tanımaz, "BAŞARACAĞIM" der ve başarır.

4 YAŞ	7.250
5 YAŞ	7.800
1. SINIF	10.000
2. SINIF	12.300
3. SINIF	12.300
4. SINIF	12.300
5. SINIF	12.300
6. SINIF	12.300
7. SINIF	12.300
8. SINIF	12.300

NOT : Ücretlerimize EĞİTİM-ÖĞRETİM, YEMEK, SERVİS ve KDV dahildir.

Buluşma

Gürhan ÇETİNKAYA

Düşünmek, çalışmak ve üretmektir toplumu yükselten...

Acımak değil asıl olan...
Olanak yaratmak...
Potansiyel enerjiyi harekete geçirerek yarar sağlamak...Ve de yararlandırmaktır...
Doğuştan ya da çeşitli nedenlerle sonradan engelli olan bireylerle ilgili çok önemli girişimlerde bulunuluyor.
Sivil toplum örgütlerinin ön ayak olmasıyla,
Yerel yönetimler,
Mülki idare,
Yurttaşlar hep ellerini taşın altına koymak için yarışıyorlar.
Toplumun engelliye bakış boyutunda çok değerli aşamalar kaydettiği ve dahi önemli bir bilinç düzeyine eriştiği bir gerçek.
Mış gibi yapılanların dışında somut adımlar atılıyor ve gerçekleştiriliyor.
Tamer (Sivri)Hoca örneğin...
Engelli gençleri iş güç sahibi yapmak için büyük çabalar gösteriyor.
Sonuçlar da alıyor.
Çiftlik...
Sera...
Küçük ölçekli üretim tesisleri...
Ve daha niceleri hep onun yapıp ettikleri...
Devletin olanaklarını, sivil toplum örgütlerinin gücünü yurttaşların duygularıyla buluşturarak çok önemli kazanımlar geçirdi yaşama...
Teşekkürler Tamer Hoca hem kendi adıma hem ailem adına, hem de kentim adına...
Elbette ki...
Suyuyla, doğal yapısıyla yer altı ve üstü zenginlikleriyle dünyanın gıpta ettiği güzel ülkemde iyi insanlar hep var ve giderek çoğalıyorlar.
Toplumlarını topyekun yükseltmek için var güçleriyle çabalıyorlar.
Durumdan yeni ve ulvi vazifeler çıkararak tabanı tavanla buluşturuyorlar.
Bir devlet görevlisi İŞKUR Gemlik Şube Müdürü Mustafa Volkan Yıldırım.
Bir sanayi kuruluşu ÇİMTAŞ Çelik A.Ş.
Fikir ürettiler.
Projeye dönüştürdüler.
Yaşama geçirdiler.
Yaşar Kesat ve Mesut Bekçi'yi işe güce, yanı sıra sosyal güvenceye kavuşturdular.
Dahası...
Örnek oldular.
Demek ki güzel ülkemde...
İyi niyetle ve ortaklaşa çaba gösterildiğinde ulaşılamayacak hedef yok.
Teşekkürler Volkan Müdür...
Teşekkürler ÇİMTAŞ...
Girişimleriniz, yaklaşımınız ve topluma kazandırdıklarınız için.

*****

Semih Pala...
Türkiye geçtiğimiz Kurban Bayramı'nda çok değerli bir düşünce ve eylem adamını trafik terörüne kurban verdi.
Semih Pala, aynı zamanda yüreğini ve olanaklarını topluma yansıtmaktan esirgemeyen bir gönül insanıydı da...
Varlığınla özdeşleşen Merinos Atatürk Kongre ve Kültür Merkezi'ndeki anma töreninde...
Ulucahmi'deki cenaze namazında...
Emir Sultan'daki defin sırasında...
Hep birlikte gördük toplumda bıraktığın izlerini...
Tüm törenlerde destek araç gereçleriyle yağmura ve soğuğa aldırış etmeden seni ebedi yolculuğuna uğurlayan engelli kardeşlerin var ya...
Senin güleç yüzünü hiç unutmayacaklar...
Eşinle birlikte rahat uyu Semih ağabey...

DENİZ UÇAĞI İSKELESİ YAPIMINI SAHİL GÜVENLİK DURDURDU

Gemlik Merkez Su Ürünleri Kooperatifi'nin şikayeti üzerine durdurulan iskele yapımına cumartesi günü yeniden başlanınca, bu kez şikayet Sahil Güvenlik Komutanlığı'na yapıldı. Sahil Güvenlik görevlileri konuyla ilgili inceleme başlattı.

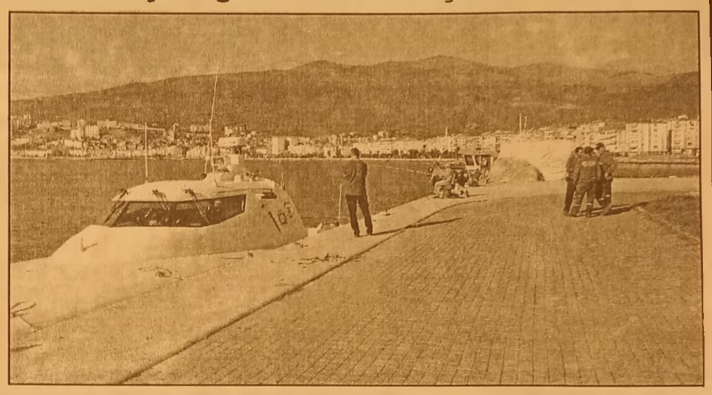

Tarım Bakanlığı'ndan aldığı izin ile Gemlik Belediyesi tarafından işletilmekte olan Gemlik Balıkçı Barınağında BURULAŞ'ın Deniz Uçağı için yapmakta olduğu iskele, hafta sonunda yeniden yapılmaya başlayınca, Sahil Güvenlik çalışmaları durdurdu.
Gemlik-İstanbul arasında safer yapan Deniz Uçağı'nın bakımının yapılması için Balıkçı Barınağı içinde iskele yapma kararı alan Büyükşehir Belediyesi ulaşım şirketi BURULAŞ'ın ihale ettiği iskelenin yapımına geçtiğimiz günlerde başlandı.
Deniz içine çakılan beton kazıklar üzerine konacak olan beton bloklar da hafta içinde barağın rıhtımına indirildi.

BALIKÇILAR ŞİKAYET ETTİLER
S.S. Gemlik Merkez Su Ürünleri Kooperatifi tarafından Balıkçı Barınaklarında, balıkçılık faaliyetleri dışında hiçbir şeyin yapılamayacağı gerekçesiyle, durum Kaymakamlık, Gemlik Liman Başkanlığı, İlçe Gıda Tarım ve Hayvancılık Müdürlüğü ile Sahil Güvenlik Komutanlığına bildirildi.
Çalışmalarına bir süre ara veren müteahhit firma elemanları cumartesi günü yeniden iskele yapımı için çalışmaları başlatınca, S.S. Gemlik Merkez Su Ürünleri Kooperatifi Başkanı Zeki Hazer, durumu Sahil Güvenlik Komutanlığına bildirerek, yapıma müdahale edilmesini istedi.
Gemlik Balıkçı Barınağına gelen bir Sahil Güvenlik Botu, çalışanların ifadelerini aldıktan sonra, İskele yapımının araştırma sonuna kadar durdurulmasına karar verdi.
Karar müteahhit firma yetkililerine bildirildi.
Konula ilgili olarak Liman Başkanlığı ve Gemlik Gıda Tarım Hayvancılık Müdürlüğüne de bilgi verildiği öğrenildi.

SAHİL GÜVENLİK SANDALLARI DENETLİYOR

Geçtiğimiz günlerde Gemlik Limanında bulunan Balıkçı Barınağına gelen Sahil Güvenlik botu, limanda olta ile balık yakalayan bir botun sahibini denetledi.
6 kişilik aile küçük bir fiber bot ile Balıkçı Barınağının ağzında olta ile balık yakalarken, Sahil Güvenlik Botu komutanı, tekneyi çağırarak, balık tutmak için gerekli evraklarının bulunup bulunmadığını kontrol etti.
Liman kayıtlarına bakan Sahil Güvenlik ekibi, aileye uyarıda bulundu.
Yalova da geçtiğimiz günlerde bir sandal ile balık tutmaya çıkan ailenin botun devrilmesi sonucu küçük çocuklardan birinin boğulduğuna dikkat çekerek, bot ta bulunan 3 küçük çocuğun can yelek lerinin bulunup bulunmadığını sordu.
Büyükler için yelek bulunmasına karşın, çocuklar için can yeleğinin bulunmaması üzerine balık tutan aile uyarılarak eylemlerine son verilmesi için sözlü uyarıda bulunuldu.
Sahil Güvenlik Botu'ndaki görevliler, sandal ve botlarda Liman Başkanlığından alınan tekne ruhsatında belirtilen sayıda kişinin bulması gerektiğini, bu kişilere ait her türlü can güvenliğini içeren can yeleklerinin bulundurulmasının zorunlu olduğunu hatırlattılar.

Odaya kilitli 2 çocuğu itfaiye kurtardı

Bursa'da bir evde kilitli bırakılan 2 ve 6 yaşlarındaki 2 çocuk, itfaiye ekipleri tarafından balkona sepetli merdivenle ulaşılarak çıkarıldı Alınan bilgiye göre, merkez Yıldırım ilçesi Duaçınarı Mahallesi Beşik Çıkmaz Sokağı'nda ikamet eden Ülkü D., 2 yaşındaki çocuğu Kaan Mert'i, komşusunun 6 yaşındaki oğlu Beran S.'ye emanet edip evinin kapısını kilitleyerek ayrıldı. 6 yaşındaki Beran itfaiyeyi aradı Beran S., Kaan Mert D.'un başını bir odanın kapısına çarpması sonucu burnu kanamaya başlayınca 112 Acil Servis ekiplerini arayarak yardım istedi. Olay yerine gelen ekipler, kapının kilitli

olduğunu ve evde yetişkin birinin bulunmadığını fark edince olay yerine polis ve itfaiye görevlilerini çağırdı. İtfaiye ekipleri, ikinci katta bulunan evin balkonuna sepetli merdiveni uzatarak çocukları kurtardı. Burnu kanayan Kaan Mert D., Şevket Yılmaz Eğitim ve Araştırma Hastane sine kaldırıldı. Dairenin giriş kapısının anahtarının bulmasıyla içeri giren sağlık ve polis ekipleri, evde inceleme yaptı. Polis, Kaan Mert Durmuş'un anne ve babasına ulaşamadı. Bunun üzerine Beran S. de polis merkezine götürüldü. Daha sonra olayı öğrenip hastaneye giden annenin, Kaan Mert D.'yi tedavisinin ardından aldığı, Beran S.'nin de ailesine teslim edildiği öğrenildi.

Huzur operasyonu...8 gözaltı

Bursa Emniyet Müdürlüğü ekipleri, merkez Osmangazi ve Nilüfer ilçelerinde asayiş uygulaması yaptı. 533 kişi ve 96 aracın kontrolden geçirildiği uygulamada 6'sı aranan kişi olmak üzere 8 kişi gözaltına alındı. Bursa İl Emniyet Müdürlüğü'ne bağlı Asayiş Şube Müdürlüğü ekipleri, dün gece merkez Osmangazi ve Nilüfer ilçelerinde toplam 100 polisin katılımıyla asayiş uygulaması yaptı. Toplam 533 kişi, 96 aracın kontrolden geçirildiği uygulamada 6'sı aranan kişi olmak üzere 8 kişi gözaltına alındı. 2 ruhsatsız silah, 30 gram esrar, 6 uyuşturucu hapın ele geçirildiği uygulamada kurallara uymadığı belirlenen 14 aracın sürücüsüne ceza kesildi. Asayiş uygulaması çerçevesinde Osmangazi İlçesi Tahtakale Mahallesi'nde bir kahvenin işletmecisine kumar oynatmaktan işlem yapıldı

Bursa'da can pazarı... 31 yaralı

Bursa'nın Kestel ilçesi yakınlarında yolcu midibüsünün yan yatması sonucu 31 kişi yaralandı. Alınan bilgiye göre, Berkay Ö. idaresindeki 16 NF 417 plakalı otomobil Ankara yönünden şehir merkezine gelirken, başka bir aracın sıkıştırma sıyla karşı yöne geçti. Bursa'dan İnegöl'e giden Ali K. yönetimindeki 16 PC 005 plakalı yolcu midibüsü de üzerine gelen otomobile çarpmamak için direksiyonu kırınca yan yattı. Midibüsteki 28 yolcu ve özel otomobildeki 3 kişi yaralandı. Yaralılar olay yerine gelen 112 ambulans larıyla Şevket Yılmaz Eğitim Araştırma Hastanesi, Çekirge Devlet ve Bursa Devlet Hastanesi'ne sevk edildi. Yaralıların hayati tehlikesinin bulunmadığı öğrenilirken, polis ekipleri olayla ilgili soruşturma başlattı.

AYTEPE
ET MANGAL
CAFE
KAHVALTI
YENİ YÜZÜYLE
ÇOK YAKINDA
HİZMETİNİZDE

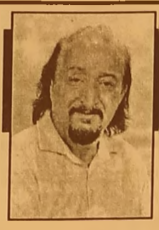

Güne Bakış

Kadri GÜLER
kadri_guler@hotmail.com

ŞEHİR MAGANDALIĞI

Zaman, zaman bahçede yemek yerken takır, takır silah sesleri geliyor ovadan.

Bu öyle bir kereye mahsus bir durum değil.

Ne oluyor diye zaman, zaman emniyeti arayıp sorduğum da oldu.

Gemlik'e dışarıdan bakıldığında olay kent görünümünde..

Geçtiğimiz hafta içinde İstiklal Cadde sinde demir çubukla bir kişinin darp edilmesinin yankıları geçmeden, dün akşam saatlerinde yine olaya koştuk.

Bu kez darp edilen genç bir kız.

Olay yerine gittiğimizde genç kız sinir krizleri geçiriyordu.

Allahı var, ben önce genç bayanın sarasının olduğunu düşündüm.

Derken ambulans geldi.

Kızın yanındaki genç erkek ambulansa bindirilen kişiye bakanlara tepkiliydi.

"Ne bakıyorsunuz lan" gibi sözlerle, kızgınlığını, olayı merak edenlerden çıkarmaya çalışıyordu adeta.

Çığlıklarla ambulansa bindirilen genç bayan hastaneye giderken, o'na düştüğü yerde yardım eden bayanlara ne olduğunu sorduğumda bana anlatılan gencin kızı yol boyunca tokatladığını sonra da boğazına sarılınca kızın düşerek sinir krizleri geçirdiğini bildirdi.

Olay sanırım bir tedavi olayı değil, polise...

Hani o sağanak yağışların olduğu gün var ya.

Bardaktan boşalırca bir saatte Kumla'yı yerle birden yağışların yağdığı sırada büroda oturduğum koltuktan, karşı apartmanın giriş kapısında bir gencin tuhaf hareketleri dikkatimi çekti.

Elindeki tüpü burnuna dayayıp çekiyor, sonra el kol başlıyor sallanmaya.

İşi bıraktım onu izlemeye başladım. Kimi burnundan çekiyor tüpün içindeki gazı, kimi ağzından alıp burnundan üflü yor.

Bu arada apartmana girmek isteyen biri sakin, genci uyarıyor. Elinden tiner mi, yoksa çakmak gazı mı, ne olduğunu anlayamadığım cismi almaya çalışıyor. Vatandaşın çabası sonuç vermeyince kapıyı açıp eve giriyor.

Yağmur devam ediyor, madde bağımlı sı genç tüpü içine çekerek bitirmek istiyor.

Arada bir karşıdaki duvarla konuşuyor.

El kol hareketleri öylesine hızlanıyor ki, rapçılar halt etsin yanında.

Bir süre sonra polis geliyor.

Onu kapı önünden alıp bizim kapı önüne getiriyor. Bu arada ambulans çağrılıyor.

Polisçe bilinen bir kişi olduğunu anlıyorum.

"Biz seni daha dün akşam hastaneye yatırmadık mı" diyor bir polis. Aklı başında gibi konuşur. "Abi ben madde bağımlısıyım"

Bunu şunun için yazdım. Gemlik'te madde bağımlıları giderek çoğalıyorlar, bu da vatandaşların ürkmesine neden oluyor.

Bir sorun da düğün yapanların ana caddelerde herkesi rahatsız edercesine korna çalmaları.

Dün İstiklal Caddesinde genç kızın ambulansının hareketinden sonra aradan gelen bir düğün konvoyu öylesine tehlikeli araç kullandılar ki korkmamak elde değil.

Pencereden sarkmış birinin elinde ise bir yanmakta olan bir meşalenin olması dikkatimi çekti.

Bunlara fırsat verilmemeli. Plakaları belli. Polis sokak magandalarına göz açtırmamalı..

Sağlık Bakanı Müezzinoğlu seçim öncesi doğalgaz şebeke çalışmalarını başlatmıştı.

KUMLA'DA DOĞALGAZIN AKİBETİ İÇİN İMZA KAMPANYASI BAŞLATILDI

Küçük Kumla Mahallesi'ne 30 Ağustos 2015 tarihine kadar doğalgaz bağlana cağı sözünü veren Sağlık Bakanı Mehmet Müezzinoğlu'nun vaadinin boş çıkması üzerine, Kumlalılar imza kampanyası başlattı.

7 Haziran genel seçimlerinden önce Küçük Kumla'da Kumla Göleti'nin temelini atan ayrıca doğal gaz çalışmalarını başlatan Sağlık Bakanı Mehmet Müezzinoğlu, 30 Ağustos Zafer Bayramı günü, göletin hizmete gireceğini, doğalga zın da bağlanacağı müjdesini vermişti.

SEÇİM YATIRIMIYMIŞ..

Seçimlerden sonra unutulan doğalgaz işinin ihalesinin bile yapılmadığı, başlatı lan çalışmanın ise seçim yatırımı olduğu anlaşıldı.

Bu arada, doğalgaz tesisat işlerini yapacak firmalar Kumla da işyeri kiralayarak müşteri lerinin evlerine tesisat döşemeye başladılar.

Birçok konutta tesisat döşenme sine karşın, doğal gaz çalışmalarının başlamaması vatandaşların tepkisine neden oldu.

İşyeri açan tesisat çılar ise aylardır kira ödediklerini, doğal gaz çalışmalarının seçim yatırımı olduğunun anlaşılması üzerine vatan daşların tesisat işinden vazgeçmeye başladıklarını, boşuna kira ödemek zorunda kaldıklarını söylediler.

Doğalgaz ve göletin hizmete girmesi için verilen tarih üzerin den 1 ay geçmesine karşın, ortada başla tılan bir doğalgaz çalışmasının görül memesi, Kumlalıla rın imza kampan yası başlatmasına neden oldu.

Dün, Küçük Kumla sahilindeki Yunuslar Parkı'nın önüne asılan pankartta: *"Duyarlı Halkımıza Çağrı, Kumla için doğalgaz imza kampanyasına davet ediyoruz. Atılan temelin verilen vaadin akibetini soruyoruz"* yazısı altında Kumla'ya doğalgaz getirilmesi için imza toplan maya başlandı.

İSTİKLAL CADDESİ'NDE YİNE OLAY

Dün akşam saatlerinde İstiklal Caddesi'nde bir genç kız yanındaki erkek tarafından darp edilince sinir krizleri geçirdi.

Saat 18.oo sıralarında İtimat Peynircilik Satış Mağazası önünde meydana gelen olayda, yolda yürüyen bir genç kıza yanındaki erkek vurmaya başladı, yüzlerce kişinin gözü önünde meydana gelen olayda genç kızın boynuna sarılarak yere düştü. Çevredekiler kızı sakinleştirmeye çalıştı. Kızın bağrışları üzerine olay yerine polis ve 112 Ambulans geldi.

Ambulansa sinir krizi geçirerek çığlıklarla bindirilen genç kız, hastaneye kaldırılırken, olayla ilgili olarak polis soruşturma başlattı.

EMNİYET GEMLİK'TE GENEL ARAMA YAPTI

Gemlik İlçe Emniyet Müdürlüğü ekipleri, Cumartesi gecesi ilçemizdeki halka açık işyerleri ile trafikteki araçlarda genel arama yaptı. Alınan bilgilere göre, yapılan aramalarda yaklaşık 400 kişinin arandığını, bu kişilerde kimlik sorgusu yapıldığı belirtildi.

Aramalarda 1 kişinin gözaltına alındığı öğrenildi. 46 oto ve 44 işyerinde yapılan aramada ise, sigara içilmeyen yerde sigara içenlere tutanak tutuldu.

Bir kişide 10 karton kaçak sigara bulunurken, çok az miktarda uyuşturucu ele geçirildi.

Emniyetten yapılan açıklamada uygulamaların devam edeceği belirtildi.

MHP İlçe Başkanı Gemlikspor ile Belediyespor'un birleşmesini istedi

DURDU "GEMVAK KURULMALI"

Milliyetçi Hareket Partisi İlçe Başkanı Osman Durdu, yaptığı yazılı açıklamada, Gemlikspor ile Belediyespor'un birleşerek daha dinamik bir yapıya kavuşacağını, daha güzel sonuçlar alınacağını söyledi. Durdu, GEMVAK adı altında kurulacak bir vakıf ile de başarılı öğrencilere burs verilebileceğini, ayrıca spora da destek sağlanacağını belirtti. Durdu'nun açıklaması söyle: *"İlçemizde adeta yerel bir milli takım niteliğinde olan Gemliksporun 30 yıl sonrasında yakalamış olduğu şampiyonluk ve akabindeki bölgesel amatör lig sürecinde çok riskli bir süreç yaşadığını tüm kamuoyu ile birlikte gözlemlemekteyiz. Bu başarılı süreçte emeği geçen dünden bugüne bütün başkan ve yöneticilere çok teşekkür ediyor, Belediye Başkanımıza da katkılarından dolayı ayrıca teşekkür ediyoruz. Bu ara dönemde Gemliksporun sahipsiz kalmaması ve daha dinamik bir şekilde lige başlayabilmesi adına yapmış olduğumuz belediye başkanımızın da dahil olduğu istişare toplantılarında, Gemlik Belediyespor'un ve Gemlik sporun birleştirilerek tek bir çatı altında ve diğer amatör spor kulüplerinin de Gemlik spora bir anlamda altyapı hizmeti gibi çalışmasını ve onların da kulüpler birliği marifetiyle desteklenmesini talep etmiştik. Tabii ki bizler MHP olarak Gemlik sporumuzun profesyonel liklerde en üst sıralarda yer almasını canı gönülden arzu ediyoruz. Bunun mümkün olması için öncelikle başarılı hocalarımız, başarılı oyuncularımız ve alt yapı hizmetlerinin oluşması gerekmektedir. Bunlarda ciddi ekonomik ihtiyaç gerekmektedir. Bu anlamda en azından bu süreçte belediye başkanımızın bu geçiş döneminde kulüp Başkanlığı sorumluluk alması noktasında bizlerde siyasi parti ilçe başkanları olarak aynı yönetimde görev alacağımızı taahhüt etmiştik. Şayet o günkü bizim önerimiz kabul görmüş olsaydı, zannediyorum ki bu sezon da Gemlik spor daha verimli bir süreç geçirecekti. Bu teklifimiz halen geçerlidir. Eğer, belediye başkanımız bizim bu teklifimizi kabul eder ve böylece 2 kulübün birleşmesi neticesinde daha bir dinamik yapıyla daha güzel sonuçlar alabileceğimizi inanıyor ve bu süreçte elimizden gelen her türlü katkı ve desteği vereceğimizi kamuoyuyla paylaşmak istiyorum. VAKIF KURULSUN Belediye Meclisi'ne vermiş olduğumuz bir önergeyle GEMVAK adı altında bir Gemlik vakfı kurulmasını önerdik. Bir karşılık bulamadık. Bu vakıf Gemlik'teki yerel yönetimler sivil toplum kuruluşlarından meslek odalar ve bölgedeki sanayi kuruluşlarının temsilcilerinden müteşekkil bir yapının lisans ve yüksek lisans eğitimi gören başarılı öğrenci kardeşlerimize gerek yurt içi, gerek yurt dışında her türlü burs desteği verebilecek, sporda uluslararası başarı elde etmiş salon sporlarında ki judo, karate gibi branşlardaki sporcu kardeşlerimize her türlü desteği verebilecek bir yapıya ihtiyaç vardır Bu anlamda biz herkesin taşın altına elini koymasını bekliyoruz."*

Erçetin'den TSO'ya veda ziyareti

Gemlik ilçe emniyet müdürü iken Bursa il Emniyet müdürlüğü Özel Güvenlik Şube müdürlüğüne atanan Ramiz Erçetin Gemlik Ticaret ve Sanayi Odasına veda ziyaretinde bulundu.
Erçetin'i Oda yönetim kurulu başkanı Kemal Akıt, başkan vekili Mehmet Yıldırı ve yönetici Şefik Yılmaz karşıladı.
GTSO Başkanı Akıt ve diğer yöneticiler Gemlik'te görev yaptığı süre içerisinde Emniyet teşkilatı ile her zaman olduğu gibi iyi ilişkiler içerisinde olduklarını belirtti. Akıt, *"Ramiz bey uzun süre ilçede yaptığı görev süresince toplumun her kesimi ile bağ kuran değerli bir yöneticimizdi"* dedi.
Gemlik ilçe emniyet müdür iken Bursa il Emniyet müdürlüğü Özel Güvenlik Şube müdürlüğüne atanan Ramiz Erçetin'de Gemlik'te görev yaptığı süre içerisinde kendisine destek olan GTSO Başkan ve üyelerine teşekkür etti.

ACIBADEM GEMLİK TIP MERKEZİ

NÖROLOJİ KLİNİĞİ

- BAŞ AĞRISI - BAŞ DÖNMESİ
- HAFIZA KAYBI - UNUTKANLIK
- KOL - BACAK UYUŞUKLUK HİSSİ
- FELÇ - İNME
- ALZHEİMER - PARKINSON
- EPİLEPSİ - SARA
- KAS HASTALIKLARI

TÜM BRANŞLARDA SGK İLE ANLAŞMAMIZ VARDIR

ACIBADEM
GEMLİK TIP MERKEZİ

Nöroloji Hekimimiz
Uzm. Dr. Mustafa Kemal ŞENGÖNÜL

Dr. Ziya Kaya Mah. Hürriyet Cad. No: 45 GEMLİK

ALO ACIBADEM 444 55 44

Bilgi için (224) 280 44 44

KÖFTECİ YUSUF

Ailemize katılmak ister misiniz?

İznik-Orhangazi-Gemlik-Yalova-
Bursa Yalova Yolu-Bursa Mudanya Yolu-
Bursa İzmir Yolu-Balıkesir Susurluk-
Bozüyük-Bozüyük Sarar Outlet-
Eskişehir-İzmir-Kocaeli

şubelerimizde, tüm birimlerimizde yetiştirilmek üzere eleman alımı yapılacaktır.

Başvurularınızı
insankaynaklari@kofteciyusuf.com
adresine ya da size en yakın şubemizden yapabilirsiniz.

Not:Kendi motorsikleti ile bizlere destek olup hizmet vermek isteyen kişilere, dolgun maaş ödenecektir.

LEZZET HATTI
444 61 62
www.kofteciyusuf.com

KİRALIK

GEMLİK UMURBEY'DE
135 TONLUK ZEYTİN HAVUZLU
KİRALIK MAĞAZA

0 536 223 82 62

KİRALIK

GEMLİK UMURBEY'DE
3+1 140 M2 DOĞALGAZLI
OTURULMAMIŞ KİRALIK DAİRE

0 536 223 82 62

SATILIK

EMİN DALKIRAN
KORDONU GİRİŞİNDE
2+1 DENİZ MANZARALI
2. KAT DAİRE
SAHİBİNDEN SATILIK
0 532 254 24 80

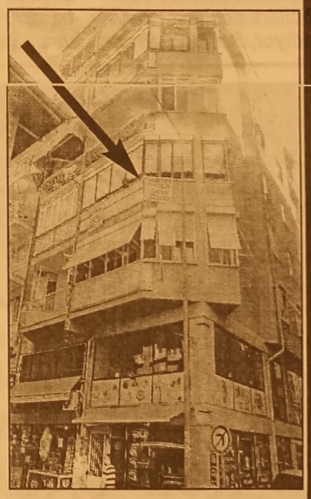

ELEMAN

NİHAT KAFE'DE
ÇALIŞACAK ELEMAN
ARANIYOR

Müracaatların şahsen yapılması rica olunur.
İstiklal Caddesi Bora Sokak
Stüdyo Prestij karşısı GEMLIK

ELEMAN

GAZETE DAĞITIMI
YAPABİLECEK
ELEMAN ARANIYOR

Müracaatların şahsen yapılması rica olunur.
GEMLİK KÖRFEZ GAZETESİ
İstiklal Caddesi Bora Sokak No: 5/A
Stüdyo Prestij yanı GEMLİK

Tel : 513 96 83

TEMA
"SUYUNU BOŞA HARCAMA"
TEMA Vakfı tarafından başlatılan "Suyunu Boşa Harcama" kampanyasına su tüketiminin önlenmesi için siz de katılın

Gemlik Körfez
ABONE OLDUNUZ MU?

KAŞEDE BEKLEMEK YOK
KALİTELİ KAŞELER
UYGUN FİYATLARLA
GÜN İÇİNDE TESLİM EDİLİR

GÜLER AJANS
MATBAACILIK - YAYINCILIK - REKLAMCILIK
İstiklal Caddesi Bora Sokak No :5/A GEMLİK
Tel : (0.224) 513 96 83 Fax : 513 35 95

Gemlik Körfez
GEMLİK'İN İLK GÜNLÜK SİYASİ GAZETESİ

GEMLİKSPOR UZATMALARDA GÜLDÜ

Seyfettin ŞEKERSÖZ

Sezona yaşadığı zorluklarla giren ve maçında puansız ayrılan Gemlikspor ikinci maçında 1 puanı uzatma dakikalarında penaltı golüyle aldı.
İki puansız takımın mücadelesinde 1-0 öne geçen Gemlik spor 2-1 yenik duruma düşmesine rağmen uzatma dakikalarında attığı penaltı golüyle Mudanyaspor ile 2-2 berabere kalarak puanla tanıştı.
Santrası yapılama yan golün ardında maçın hakemleri polis eşliğinde sahadan ayrılırken taraftarlar Gemlik spor'u yalnız bırakmadı.
Büyükşehir Belediye sine ait gezi gemisiy le Mudanya'ya gelen taraftarlar Bursa'dan gelen çevik kuvvet polisi eşliğinde maçın oynanacağı stada getirildiler.
Maça iki takımda seyircisinin deste ğiyle başlarken 7. dakikada Gemlik spor öne geçti.
Kaptan Abdullah'a yapılan faul sonra sında yapılan atışta penaltı noktasına gelen topa ters kafa vuran İbrahim topu kendi kalesine gönderince Gemlikspor 1-0 öne geçti.
Yediği golden sonra beraberlik için bastıran Mudan yaspor'da 20. dakikada Murat'ın gollük atağında Caner yatarak gole izin vermedi. 23. dakikada Gemlik spor atağında Alparslan'ın sert şutunu Mudan yaspor kalecisi köşeden çıkardı.
37'de sağdan gelişen Mudanya spor atağında kaleci Caner çift yumrukla gole izin vermezken ilk yarının uzatma dakikasında sola açılan topu Enes düzgün vuruşla ağlara gönderince skor 1-1 oldu ve ilk yarı bu skorla bitti.
İkinci yarıya hızlı başlayan Mudan yaspor 48'de yakaladığı pozisyon dan gol çıkaramadı.
Özellikle kanatlarda oynayan Mudanya spor 61. dakikada öne geçti. Erkan'ın soldan kestiği topa arka direkte ayak koyan Murat takımını 2-1 öne geçirdi.
Maçın bu skorla bitmesi beklenirken 4 dakikalık uzatmaların son anlarında

Abdullah'ın atağında İbrahim topa elle müdahale edince hakem penaltı noktasını gösterdi.

Atışı kullanan Emre topu kalecinin sağından ağlara göndererek skoru 2-2 yaptı ve maç bu skorla tamamlandı.
Maçın bitimiyle birlikte Mudanyaspor taraftarları maçın hakemlerine tribünlerden çeşitli maddeler atmaya başladı.
Hakemler polis kalkanlarıyla soyunma odasına giderlerken Gemlik spor sahanın ortasında polis eşliğinde bir süre bekledikten sonra soyunma odasına gitti.

SAHA : Mudanya

HAKEMLER :
Uğurtan Kocaman 5, Selçuk Efe 5, Emre Bozkurt Alimoğlu 5,

MUDANYASPOR :
Brkay 5, Mehmet 5, İbrahim 5, Burak 5, Hakan 5, Mesut 4, (Mustafa 3) Erkan 5, Erdal 5, Murat 4, (Emre 3) Yunus 5, Enes 5, (Bartu 2)
GEMLİKSPOR :
Caner 6, Rıdvan 5, (Berat 2) İsmail 6, Muharrem 6, Osman 6, Burak 5, (Muhammed 1) Emre 6, Abdullah 6, Ozan 44, Alparslan 5, Selim 5, (Onur 2)

GOLLER : Dk. 7. İbrahim k.k.
Dk. 90+4 Emre Pen. (Gemlikspor) Dk. 45+3 Enes,
Dk. 61. Murat (Mudanyaspor)

SATILIK ZEYTİNLİK

KUMLA YOLU
HASANAĞA
MEVKİİNDE 2709 M2
İKİ YOLA CEPHELİ
SAHİBİNDEN
SATILIK ZEYTİNLİK

0 543 582 15 78

TECRÜBELİ GARSONLAR

İMAM ASLAN DİNLENME TESİSLERİNDEKİ
BURSA ÇORBA İŞKEMBE SALONU'NDA
ÇALIŞACAK TECRÜBELİ
GARSONLAR ARANIYOR

TEL : 0 224 513 13 12

KAŞEDE BEKLEMEK YOK

KALİTELİ KAŞELER
UYGUN FİYATLARLA
GÜN İÇİNDE TESLİM EDİLİR

GÜLER AJANS

MATBAACILIK - YAYINCILIK - REKLAMCILIK
İstiklal Caddesi Bora Sokak No :5/A GEMLİK
Tel : (0.224) 513 96 83 Fax : 513 35 95

SATILIK

UMURBEY'DE
BAHÇELİ 4 +1 MASRAFSIZ
ŞÖMİNELİ - ÜÇ TARAFI BAHÇELİ
SAHİBİNDEN
SATILIK LÜKS DAİRE

0 535 378 18 00

ELEMANLAR

FABRİKAMIZDA
ÇALIŞACAK
VASIFSIZ
ELEMANLAR
ARANIYOR

VERONA MERMER
TEL : 514 20 21

42 yıllık tecrübemiz ile
hizmetinizdeyiz....

- FATURA
- SEVK İRSALİYESİ
- TAŞIMA İRSALİYESİ
- GİDER MAKBUZU
- TAHSİLAT MAKBUZU
- DAVETİYE
- TAKVİM & KİTAP
- DERGİ & İLAN
- KARTVİZİT & KAŞE
- EL İLANI & BROŞÜR
- CİLT YAPIMI
- İLAN & REKLAM
- PLAKET & KUPA
- MADALYA
- NİKAH ŞEKERİ
- BEBEK ŞEKERİ
- HEDİYELİK EŞYA

güler ajans

MATBAACILIK YAYINCILIK REKLAMCILIK ORGANİZASYON VE TANITIM HİZMETLERİ

İstiklal Cad. Bora Sok. Bakır Apt. Altı No: 5/A

Tel : 0 224 513 96 83 GEMLİK

Yaşını doldurana emeklilik hakkı

Yaş şartını tamamlamasına rağmen prim eksiği olduğu için emekli olamayan vatandaşlar için yürütülen çalışmaların sona gelindi. 60 yaşını doldurmuş olanlara borçlanma imkanı getirilecek. Borçlanma miktarı bankalar aracılığı ile verilecek ve emekli maaşından her ay kesilecek

Yaşı gereği çalışma imkanı olmayan ve prim eksiği bulunan vatandaşlara emeklilik müjdesi geliyor. Bu konudaki çalışmaların sonuna yaklaşılırken, üzerinde durulan formüle göre 60 yaşını dolduran vatandaşlara borçlanma imkanı getirilecek. Ödenecek para ise kamu bankalarından düşük faizle verilecek ve emekli maaşından uygun taksitlerle kesilecek. Kadınlarda ise bu yaş şartı 58 olarak düşünülüyor. Edinilen bilgiye göre; kadınlardan 58 yaşı ve 10 yıl sigortalılık süresini, erkeklerden ise 60 yaşı ve 15 yılsigortalılık süresini tamamlamış olan herkese geçmişe dönük borçlanma imkanı sağlanacak. Bu 2 şartı tamamlamış olanlar, sigortalılık süresi içerisindeki prim ödemesi olmayan bazı süreleri borçlanacak ve böylece emekli olabilecek.

Okul servisleri kamera ile donatılacak

Türkiye Şoförler ve Otomobilciler Federasyonu (TŞOF) Başkanı Fevzi Apaydın, Özgecan Aslan cinayetinin ardından ailelerin ve araçlara binen kişilerin servisçilere güveninin azaldığını belirterek, "Bu güveni yeniden tesis ettirmemiz lazım. Bu amaçla servislere kamera sistemi yerleştirildi. Velilerimiz, servis araçlarının nerede olduğunu, servisin içini akıllı telefonlar aracılığıyla takip edebiliyorlar" dedi. Apaydı yaptığı açıklamada, servis taşımacılığı ve servis işletmecilerinin çok önemli olduğunu ifade ederek, Türkiye'nin geleceğini taşıyan öğrenci servislerine gereken ilginin gösterilmesi gerektiğini söyledi.

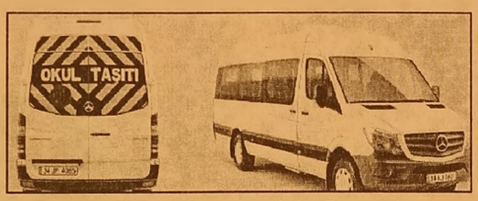

Servis şoförlerinin, çocuklara ailesinden sonra en yakın kişi olduklarını anlatan Apaydın, o nedenle servis seçiminde hassas davranılması gerektiğini kaydetti. Servis İşletmecileri Odası'na kayıtlı olmayan araçların seçilmemesi konusunda aileleri uyaran Apaydın, "Siz bir minibüse ya da otobüse binersiniz, kaptanı beğenmezseniz bir sonraki durakta inersiniz ancak okula giden öğrencilerimizin böyle bir şansı yok. Evden okula, okuldan da eve aynı servis aracıyla gidecektir. Bu nedenle servis seçimi çok önemli, velilerimiz bu konuda hassas davransın. Biraz daha uygun fiyatlı olan korsan servislere itibar etmesinler" diye konuştu. Servis taşımacılığı yapan sürücülere yönelik sık sık eğitim düzenlediklerini vurgulayan Apaydın, belediye ekiplerince de servis araçlarının fenni muayenelerinin, emniyet kemerlerinin, serviste dinlenen müziğe kadar her şeyin denetlendiğini bildirdi.

DIŞ TİCARET ELEMANI

İYİ DERECEDE İNGİLİZCE BİLEN, İNGİLİZCE YAZIŞMA VE GÖRÜŞME YAPABİLECEK, İTHALAT - İHRACAT DEPARTMANINDA ÇALIŞACAK, ÜNİVERSİTELERİN EN AZ 2 YILLIK, TERCİHEN 4 YILLIK BÖLÜMLERİNDEN MEZUN, MS OFFİCE PROGRAMLARINI BİLEN ASKERLİĞİNİ YAPMIŞ, BAY ELEMAN ALINACAKTIR.

EFENDİOĞLU MERMER SAN. TİC. A.Ş.

AÇMALAR MEVKİİ GEDELEK
ORHANGAZİ / BURSA
TEL : 0 224 586 00 05

GEMLİK REHBERİ

GEREKLİ TELEFONLAR	
İtfaiye	110
Polis İmdat	155
Jandarma İmdat	156
Jandarma K.	513 10 55
Polis Karakolu	513 18 79
Gar. Kom.	513 12 06
KAYMAKAMLIK	
Kaymakamlık	513 10 51
C.Savcılığı	513 10 53
C.Savcı Yrd.	513 29 54
Emniyet Müd.	513 10 28
ULAŞIM	
Pamukkale	612 00 26
DENİZ UÇAĞI	613 66 13
Pegasus Akmis Seyahat	614 63 62
METRO	613 12 12
Aydın Turizm	613 20 77
Süzer Turizm	612 10 72
Kanberoğlu-Esadaş	614 46 49
Anıtur	614 47 71
Kamil Koç	612 01 63
HASTANELER	
Devlet Hastanesi	517 34 00
Sahil Dev. Has.	513 23 29
Mer.Sağ.Ocağı	513 10 68
Tomokay Tomografi	513 65 29
Konur Tıp Mrk.	514 80 88
TAKSİLER	
Körfez Taksi	513 18 21
Çınar Taksi	513 24 67
Güven Taksi	513 32 40
Gemlik Taksi	513 23 24
Manastır Taksi	517 33 94

RESMİ DAİRELER	
Telefon Arıza	121
UEDAŞ ARIZA	186
UEDAŞ İşletme	513 45 03
Statyum	514 00 95
Orm.Böl.Şef.	513 12 86
Milli Eğt. Md.	513 11 74
Halk Kütüphane	513 13 53
Askerlik Şb.	513 10 57
Karayolları	513 13 08
Liman Baş.	513 11 33
Mal Müd.	513 10 95
Nüfus Md.	513 37 42
Özel İd. Md.	513 15 07
Tapu Sicl. Müd.	513 14 14
Müftülük	513 13 64
Gümrük Md.	524 85 86
Ver. Dairesi Md.	513 10 92
İlçe Tarım Müd.	513 10 45
İlçe Seç. Md.	513 77 73
Halk Eğitim Müd.	513 18 46
İŞ-KUR	513 71 66
BELEDİYE	
Santral	513 45 21 -23
Başkanlık	513 45 20
BUSKİ	514 57 96
İtfaiye	513 23 25
Muhasebe Md.	513 45 21-182
Yazı İşl. Md.	513 45 21-111
Su Arıza	Yalnız 185

DENİZ OTOBÜSÜ
Bursa
Mudanya
Yenikapı
Yalova
İDO İmam Aslan
Dinlenme Tes.

VAPUR - FERİBOT	
Yalova	(226) 814 10 20
Topçular	(226) 363 43 19
Eskihisar	(262) 655 60 31
OTOBÜS	
Şehirlerarası	261 54 00
Otobüs Terminali	(18 Hat)
DAĞITICILAR	
GEMDAŞ	513 29 29
Aygaz	513 12 95
Habaş	513 16 37
Mogaz	513 75 58
Ergaz	513 88 43
Milangaz	513 22 59
Habaşgaz	513 45 46
Yeni Likitgaz	513 65 00
BP Gaz	514 59 81
Bütünler Likitgaz	513 80 00
Akçagaz	514 88 70
Totalgaz	514 17 00
Akcan Petrol	513 10 79
MAR-PET	513 30 33
Tuncay Otogaz	513 16 45
Beyza Petrol	513 01 03

Gemlik Körfez
GEMLİK'İN İLK GÜNLÜK SİYASİ GAZETESİ

YEREL SÜRELİ YAYIN
YIL : 42 SAYI : 5288
FİYATI : 50 Kr. (KDV Dahil)
Sahibi : Serap GÜLER
Sorumlu Yazı İşleri Müdürü : Kadri GÜLER
İstiklal Cad. Bora Sok. No:5/A
Tel : 513 96 83 GEMLİK
korfezofset@hotmail.com
Yönetim ve Basım Yeri :
GÜLER AJANS
Matbaacılık-Yayıncılık-Reklamcılık Tesisi
İstiklal Cad. Bora Sok. No:5/A GEMLİK
(Dini bayram Günleri ve Pazar günleri yayınlanmaz)

GEMLİK SİNEMA GÜNLÜĞÜ

VENÜS SİNEMASI

LABİRENT; ALEV DENEYLERİ (3d türkçe): 11:30-14:00-16:15-21:30...
KARABELA: 11:45-14:00-16:15-18:30-20:45...
ADANA İŞİ: 11:30-13:00-17:00-21:30...
MADIMAK carina'nın günlüğü: 15:30-18:30-20:00..
DABBE 6: 18:30...

513 33 21

YİĞİT İNŞAAT

YAPI MALZEMELERİ LTD.ŞTİ

Üstün organizasyon yapısı ve profesyonel kadrosu, deneyimli, yenilikçi, dinamik ve yaratıcı özelliklerimizle ticaretin ve hizmetin temelini oluşturan işbirliği doğrultusunda geliştirdiğimiz etkili iş modelleriyle yolumuza BAŞARIYLA DEVAM EDİYORUZ...

BANYO & MUTFAK
SERAMİK
CAM MOZAİK
VİTRİFİYE
BANYO DOLAPLARI
LAMİNAT PARKE
KOMBİ - RADYATÖR
BOYA ve KABA
İNŞAAT MALZEMESİ
ISI VE SU YALITIM ÜRÜNLERİ
SIHHI TESİSAT ÜRÜNLERİ

ADLİYE BİNASI ALTI YENİ PAZAR CAD. NO : 98
TEL : 0 224 514 31 64 FAX : 0 224 513 90 41 - GEMLİK

MİLTON

DÜĞÜN SALONU

GEMLİK KÖRFEZİ'NİN DENİZLE BİRLEŞTİĞİ MÜTHİŞ MANZARADA YENİLENEN YÜZÜMÜZLE EN GÜZEL ANLARINIZI YAŞATMAK İÇİN VARIZ

Pasta - Meşrubat - Çerez
Piyanist + Dj Performans
Saten Sandalye Giydirme
Nikah Masası - Volkan gösterisi

2016 yılı REZERVASYONLARIMIZ BAŞLAMIŞTIR

İnternetten Canlı Yayın- Sahne - Işık gösterisi
Servis ve ekipmanlar - Sürpriz gösteriler

www.gemlikmilton.com
facebook/miltondugun
plus.google.com/miltondugun

HÜKÜMET KONAĞI KARŞISI
TEL : 513 10 71 GEMLİK

GÜNAYDIN park
EVİNİZİN KONTROLÜ SİZİN ELİNİZDE!
Akıllı Ev Sistemi
Özel İç Mimari Uygulama
3+1 Normal
5+1 Dubleks Daireler
VİZYON YAPI
www.vizyonkd.com
0224 512 13 14

Kuruluş:1973

Gemlik Körfez

GEMLİK'İN İLK GÜNLÜK SİYASİ GAZETESİ

6 Ekim 2015 Salı | www.gemlikkorfezgazetesi.com | 50 Kr.

FATURA - SEVK İRSALİYESİ - TAŞIMA İRSALİYESİ - GİDER MAKBUZU
TAHSİLAT MAKBUZU - DAVETİYE - TAKVİM - KİTAP - DERGİ - İLAN
CİLT YAPIMI - REKLAM - MADALYA - KUPA - PLAKET
Güler ajans
İstiklal Cad. Bora Sok.
Bakır Apt. Altı No: 5/A GEMLİK
Tel : 0 224 513 96 83

Serbest Bölge'de "Hayali İthalat" iddiası

Bursa İl Jandarma Komutanlığı ekipleri, Gemlik Serbest Bölge'de hayali ithalat ve ihracat yaparak devleti zarara uğrattığı öne sürülen firma ve görevliler hakkında operasyon başlattı. Birçok depoya baskın yapan jandarma, aralarında memurların da bulunduğu bazı kişileri gözaltına aldı.

İhbarı değerlendiren Bursa Jandarma Komutanlığı Kaçak cılık ve Organize Suçlar Şubesi ekipleri, savcılıktan alınan izin ile hayali ihracat ve ithalat yapıldığı iddia sıyla inceleme başlattı.

Yapılan araştırma sonrası Jandarma Gemlik Serbest Böl ge'de operasyon yap tı. Operasyon kapsa mında birçok işyerinin merkezlerinde ve depolarında aramalar yapıldı.

Hayali ithalat ve ihracat ile devletin zarara uğratıldığını söyleyen yetkililer, "Önceden 'Hayali ihracat' yapılıyordu. Bu kez, 'Hayali ithalat' da gerçekleşti. Tekstil ve nakliyat üzerine başlatılan operasyon devam ediyor.

Şu anda 26 kişi hak kında işlem yapılıyor. Bunların bir çoğu gözaltına alındı. Sayı daha da artacak" diye konuştu.

Güne Bakış

Kadri GÜLER
kadri_guler@hotmail.com

ASIM KOCABIYIK CAMİİNİN MİNARESİ

Rahmetli Asım Kocabıyık sağlığında Gemlik Merkezine bir cami yapılması istemini yerine getirdi.

Eski Belediye binası aniden boşaltıla rak, çürük raporu alınıp yıkıldı.

Binaya çürük raporu veren Adapazarı Üniversitesi öğretim görevlileri sağlam binalara çürük raporu vermekten tutuklandılar. *Devamı sayfa 4'de*

ÖZEL AYKENT İLKÖĞRETİM OKULU
2002 GEMLİK
"Aykent ile hedeflerinize doğru"
2015-2016 eğitim ve öğretim yılı için kayıtlarımız devam ediyor
Gemlik- Orhangazi yolu 2. Km
Umurbey Paşabahçeler Mevkii
Tel : 513 50 84 GEMLİK
www.aykentilkogretim.k12.tr
Deneyimli kadromuz ve çağdaş eğitim anlayışıyla sizlere en yakın özel okuluz

OKULUMUZUN YETİŞTİRDİĞİ ÖĞRENCİLER;
Hoşgörülüdür, çalışmalarını planlar ve uygular, evrenseldir, çağa ayak uydurmasını bilir, yeniliklere açıktır, süreç odaklıdır, paylaşımcıdır. Her zaman özveri ile çalışır, vefakardır, dostlarını asla unutmaz, sürekli eğitim ilkesi ile hareket eder, kararlı ve tutarlıdır, kendi kararlarını verir ve uygular, özgüveni tamdır. Her yerde ve her ortamda kendini ispatlar, engel tanımaz, "BAŞARACAĞIM" der ve başarır.

4 YAŞ	7.250
5 YAŞ	7.800
1. SINIF	10.000
2. SINIF	12.300
3. SINIF	12.300
4. SINIF	12.300
5. SINIF	12.300
6. SINIF	12.300
7. SINIF	12.300
8. SINIF	12.300

NOT : Ücretlerimize EĞİTİM-ÖĞRETİM, YEMEK, SERVİS ve KDV dahildir.

YAĞLIK ZEYTİN FİYATI YÜKSELDİ

1 liradan alımı başlanan yağlık zeytin fiyatı 1 lira 300 kuruşa yükseldi

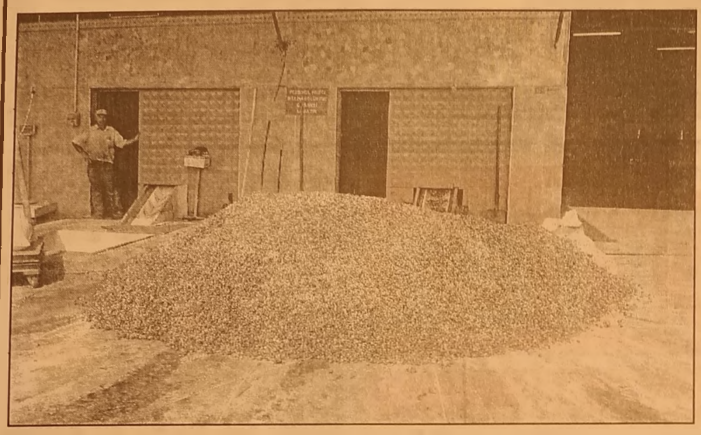

Zeytin sezonunun yaklaşması ve ağaçlardaki zeytinin olgunlaşmaya başlaması nedeniyle yağhanelerde faaliyetler başladı. 2015 sezonu yeni ürün zeytin sıkmaya başladıklarını söyleyen Körfezim Yağ Fabrikası sahibi Abdullah Kavlak, dip zeytin fiyatlarının bir lira 200 kuruş ile bir lira 300 kuruş arasında değiştiğini söyledi.

İlk sıkımlarda asidin yüksek olduğuna dikkat çeken Kavlak, *"Bu tür zeytinlerden elde edilen yağlar sanayi de kullanılır. Zeytin olgunlaştıkça asit değerleri düşer, sofralık yağ olarak kullanılmaya başlar."* Geçtiğimiz yıl Türkiye'de ve dünyada zeytin rekoltesinin düşük olması nedeniyle yıl içinde sızma yağ fiyatları 20 lirayı aştı. Bu yıl son zamanlarda yağan yağışlardan sonra zeytin ağaçlarında mantarlaşma maydana geldiği için zeytinler sapları kırılarak yere düşüyor. Bu zeytinler yağlık olarak kullanılıyor.

Rievera tipi yağlar ise 18 lira ile 20 lira arasında satılarak yılların rekor satış fiyatına yükseldi. İki yıl önce yağlık zeytin fiyatları 7 liradan satılmaktaydı.

BELEDİYE İMZA KAMPANYASI PANKARTINI KALDIRTTI

Küçük Kumla'ya doğalgaz getireceğiz vaadinin yerine gelmemesi nedeniyle imza kampanyası başlatılmıştı...

7 Haziran genel seçimleri öncesi Küçük Kumla'ya doğalgaz çalışmasını başlatan Sağlık Bakanı Mehmet Müezzinoğlu'nun 30 Ağustos'ta açılış sözünün yerine gelmemesi üzerine başlatılan imza kampanyasının ikinci gününde şok yaşandı.

Dün Küçük Kumla Yunuslar Parkı önüne asılan pankartta, *"Duyarlı Halkımıza Çağrı. Kumla için doğalgaz imza kampanyasına davet ediyoruz. Atılan temelin, verilen vaadin akıbetini soruyoruz."* yazan Kumlalılar doğalgazın getirilmesi için imza kampanyasına davet ediliyordu.

Dün saat 14.oo sıralarında Gemlik Belediyesi Zabıta görevlileri, Yunuslar Parkı önündeki stantta imza toplayanların standını toplamalarını istedi. Asılan pankartı da kaldırttı. Zabıta görevlileri, kendilerine verilen emri yerine getirdiklerini söylediler.

Pankartın ve imza toplanmasının Kumlalılar tepki göstererek, *"İmzadan çekinenler verdikleri sözü yerine getirsinler. Seçim vaadi ile vatandaşı kandırmasınlar"* dediler.

TELEFONLA DOLANDIRILDI

Telefonuna gelen mesajı kendilerine okumasını isteyen dolandırıcılara 557 lirasını kaptırdı

Öğrenildiğine göre, ilçemizde yaşayan N.K. isimli kişiyi telefonla arayan kimliği belirsiz kişiler, kendilerini banka görevlisi olarak tanıttı.

N.K., telefonuna gelen mesajı kendilerine okumasını isteyen dolandırıcılara okudu. Daha sonra tekrar bankayı arayan N.K. hesabındaki 557 liranın çekildiğini öğrendi. Dolandırıldığını anlayan N.K.' durumu polis bildirmesi üzerine olayla ilgili soruşturma başlatıldı.

İntikamın böylesi görülmedi

Bursa'nın İnegöl İlçesi'nde, Ö.B. adlı genç erkek, ayrıldığı nişanlısının annesine ait otomobili benzin dökerek yaktı. Gözaltına alınan ve daha sonra tutuksuz yargılanmak üzere serbest bırakılan Ö.B., adliyeye götürülürken, "Ben yaktım. Yenisini alırlar" dedi. İnegöl'de kısa süre önce kızı nişanlısından ayrılan Şenay V., kendisine ait 16 NK 042 plakalı otomobilini Adnan Menderes Bulvarı'ndakı Hacı Lütfuyla Cami'nin önüne park ederek evine gitti. Park halindeki araçta bir süre sonra alevler yükselmeye başladı. Aracın yandığı gören çevredeki vatandaşlar yangına hemen müdahale ederken durumu itfaiye ekiplerine bildirdi. Olay yerine gelen ekipler yanan aracı söndürdü. Yangın sonucu araçta maddi hasar meydana gelirken olayla ilgili soruşturma başlatıldı. Asayiş ekipleri görgü tanıklarının ifadesi doğrultusunda, Şenay V.'nin kızından bir süre önce ayrılan eski nişanlısı Ö.B.'yi gözaltına aldı. Ö.B.'nin poliste verdiği ifadesinde ayrıldığı nişanlısına kızdığı için aracı benzin dökerek yaktığını itiraf ettiği öğrenildi. Emniyetteki sorgulamasının ardından adliyeye sevk edilen Ö.B., basın mensuplarının "Aracı neden yaktınız" sorusuna, "Ben yaktım yenisini alırlar" diye cevap verdi. Mahkemeye çıkarılan Ö.B. tutuksuz yargılanmak üzere serbest bırakıldı.

Otomobillerin Sis Farlarını ve Plakalarını Çaldılar

Bursa'da arabaların içindeki malzemeleri çalmaya gözü yemeyen hırsızlar, arabaların dışındaki sis farlarını ve plakalarını çaldı. Bursa'da meydana gelen iki ayrı olayda hırsızlar otomobillerin sis farlarını ve plakalarını sökerek kayıplara karıştı. Merkez Nilüfer ilçesi Dumlupınar Mahallesi'nde meydana gelen olayda E.S. isimli şahıs park halinde ki aracının yanına geldiğinde ön iki sis farının yerinde olmadığını gördü. Bir benzer olayda Merkez Osmangazi ilçesi Mehmet Akif Mahallesi'nde meydana geldi. Sabah saatlerinde park halindeki otomobiline binmek için evden çıkan A.D. aracının yanına geldiğinde iki plakanın da olmadığını fark etti. A.D. durumu polis ekiplerine bildirdi. İki farklı olayla ilgili soruşturma sürüyor

Gençlerin Kavgasında Kan Aktı: 1 Ağır Yaralı

Bursa'nın İnegöl İlçesi'nde gençler arasında çıkan kavgada, bir kişi bıçaklanarak ağır yaralandı.Olay yerine çağrılan ambulans yaralı genci, hastaneye kaldırdı.

EMİRHAN, AMELİYATA ALINDI

Olay, Cuma mahalle si Kasımefendi caddesi eski yoğurt pazarında meydana geldi. 17 yaşındaki Emirhan Y., daha önce kavga ettiği gençle karşılaşınca tartışma çıktı. Her iki gencin arkadaşları nında katıldığı tartışmada ortalık bir anda karıştı. Çıkan kavgada iddiaya göre O.U. üzerindeki bıçakla, Emirhan'ı yaraladı. Karnından ve bacaklarından aldığı bıçak darbesiyle kanlar içinde kalan genci görenler durumu 112'ye bildirdi. Olay yerine gelen 112 Acil Servis ekiplerinin ilk müdahalesinin ardından İnegöl Devlet Hastanesi Acil servisine getirilerek tedavi altına alındı. Kan kaybeden ve durumunun ağır olduğu belirlenen Emirhan Y., ilk tedavinin ardından ameliyata alındı. Olayla ilgili soruşturma sürdürülüyor.

AYTEPE

ET MANGAL
CAFE
KAHVALTI

YENİ YÜZÜYLE
ÇOK YAKINDA
HİZMETİNİZDE

Güne Bakış

Kadri GÜLER
kadri_guler@hotmail.com

ASIM KOCABIYIK CAMİİNİN MİNARESİ

Gemlik'teki muhalefet partileri Belediye binasının çürük olmadığını iddia ederek gerektiğinde güçlendirilebileceğini söylediler.

Belediyenin bulunduğu yer eskiden kiliseydi.

Kurtuluş Savaşı öncesi Gemlik'te yaşayan Hıristiyan Rum ahalinin en büyük kilisesi, bugün merkezde yapılan Asım Kocabıyık Camiinin altında bulunuyor.

Borusan'ın o günlerde Çimtaş A.Ş. ile Gemlik Belediyesi'nden meclis kararı olmadan satın aldığı 60 dönüm arsanın satışı ise hukuksuz yapıldığı iddiasıyla yargıya taşınmıştı.

Bu satıştan sonra, Çimtaş'ın ve Borusan'ın Gemlik'e okul ve cami yaptırmaları, pazarlık konusu arsa mıydı sorularını akıllara getirdi.

Cami yapımına Borusan Holding 3.5 milyon lira ayırdı inşaat başladı. Arsa satışları ise mahkeme kararı ile iptal edildi.

Belediye kasasına satışlardan giren 25 milyon liranın Borusan ve Çimtaş'a iade edilmesi gerekiyor. Ama, belediye bu parayı bulamıyor. Belediye'nin ise satışını yaptığı tapuları geri alması gerekiyor. Ama aradan neredeyse 1 yıl geçti tapu devri hala yapılmıyor.

Neden?

Bunların Gemlik halkı adına takipçi si basın kadar mecliste muhalefet yapan partiler olmalı.

Merkeze yapılması düşünülen caminin yerinin neden eski Belediye arazisinde yapıldığı konusuna gelince.

Bursa Büyükşehir Belediyesi Merkez Solaksubaşı Camiinin yerine yapılacak yeni cami için 1/5000 ölçekli planlarda yer arayışındayken eski Belediye Başkanı Fatih Mehmet Güler, belediyenin olduğu yerin ibadethane olarak planlara işlenmesini önerdi. Bu öneriye AKP'liler sıcak baktı, plan değişti. Ama Fatih Başkan kendisinin 5. yılda görevden alınacağını nereden bilecekti.

Belediyeyi kirli oyunlarla ele geçiren Refik Yılmaz'ın ilk işlerinden biri oldu binanın çürük olduğunu belirlenmesi.

Bursa Üniversitesi dururken, gitti Adapazarı'nın sahtekar profesörlerini buldu ve binayı yıktırdı.

Buraya modern bir cami yerine, Osmanlı mimarisi örneği bir cami yapılması istendi.

Neyse, Cami yapılıyor. Kaba inşaatı bitti. Şimdi sırada iç sıvalar var.

Borusan'ın yaptırdığı caminin iki minaresi tamamlandı ama minarelere bakanlar ilk yapılan Pazar Caddesi yönündeki minarenin eğri olduğunu konuşuyor.

Ben de baktım bana da öğle geldi.

Cami inşaa tı bitmeden bu konuda sağlıklı ince leme yapılma lı. Yoksa caminin adı Asım Kocabıyık değil, Eğri Minare Camii kalır.

Belediye Meclisi Ekim ayı ilk toplantılarına başlıyor

Belediye Meclisi yarın toplanıyor

Gemlik Belediye Meclisi, Ekim ayı ilk toplantısını yapacak. Meclis, yarın saat 17.oo'de Gemlik Belediyesi Ömer Kahraman Ek Hizmet Binasında Belediye Başkanı Refik Yılmaz başkanlığında toplanacak. Belediye Meclisi'nin gündeminde daire müdürlerinden gelen teklifler arasında Mali Hizmetler Müdürlüğü'nün belediyenin 2015 yılının mali gelir gider bütçesi ile ilgili yazısı İlçe Seçim Kurulu'ndan gelen yazı, MAKDER'in 5 telsiz 1 adet dualin kullanım talebi, 1/5000 lik nazım imar planında zeytin işleme ve depolama alanı belirlenmesi ile ilgili İmar ve Şehircilik Müdürlüğü'nün yazısı, yine aynı müdürlüğün Cihatlı Mahallesi'nde 1/1000 ölçekli imar uygulama planındaki değişiklik talebi, Emlak ve İskan Müdürlüğü'nün Marmarabirlik Zeytin Tarım Satış Kooperatifi'ne ait Engürücük mevkii 404 ada 4 parselde kayıtlı taşınmazın zeytin üretim tesisi yapmak üzere takası veya arsa bedelinin ödenerek satın alınması ile ilgili talebi yer alıyor. Komisyonlara havale edilen önergeler ve yazıları değerlendiren komisyonlardan gelen 5 rapor okunarak Belediye Meclisi'nce karara bağlana cak.

ANAÇEV'liler Neşet Ertaş'ı anma programına katıldı

ANAÇEV Gemlik Şubesi, Yönetim Kurulu Başkan Meziyet Tunalı liderliğinde ve Burtvin Turizm Seyahat Acentası Sahibi ve Kurucusu Profesyonel Turist Rehberi Tansu Erçevik eşliğinde Anaçev Vakfı Merkezi'nin düzenlemiş olduğu Neşet Ertaş'ı anma programına katıldı. Program İstanbul Devlet Opera ve Bale Sanatçısı Ufuk Karakoç yorumuyla Ankara Anadolu Medeniyetleri Müze si Hitit Salonu'nda Neşet Ertaş'ın eserlerinin canlı olarak yorumlan ması ile gerçekleşti. 30 Eylül Günü Ankara'ya doğru yola çıkan ekip anma programı öncesinde Ankara'da bulundu. Konser öncesi T.C Devlet Mezarlığı, Taceddin Dergahı, Uğur Mumcu, Deniz Gezmiş, Mahir Çayan, Hüseyin İnan Kabirlerini ziyaret eden ekip akşam saat 19:30'da Anadolu Medeniyetleri Müzesine geçti. Konser sonrası yola çıkan ekip cumartesi günü sabah erken saatlerde ilçeye döndü.

KAYIP

GEMLİK NÜFUS MÜDÜRLÜĞÜNDEN ALDIĞIM NÜFUS CÜZDANIMI KAYBETTİM. HÜKÜMSÜZDÜR.
MEHMET YILMAZ

"UFUK 2020" projesi Bursa'da tanıtıldı

Avrupa Birliği'nin araştırma ve ino vasyonu teşvik eden 80 milyar euro bütçeye sa hip araştırma programı "UFUK 2020" projesi, Ulu dağ Üniverse si'nde düzenlenen çalıştayla tanıtıldı. Uludağ Üniversitesi Rektörü Yusuf Ulcay, AB projeleri nin sıkıntıları ve Türkiye'den gön derilen projelerin azlığından bahsetti. Uludağ Üniver sitesi Teknoloji Transfer Ofisi, TÜBİTAK, BTSO, ULUTEK Teknoloji Geliştirme Bölgesi iş birliği ve Uludağ Üniversite si ev sahipliğinde "UFUK 2020 Çalıştayı" gerçekleştirildi. Toplantıya Bursa Vali Yardımcısı Yalçın Bulut, Bursa Büyükşehir

Belediye Başkan Vekili Abdülkadir Karlık, Uludağ Üniversitesi Rektö rü Prof. Dr. Yusuf Ulcay, Bursa Tica ret ve Sanayi Oda sı (BTSO) Yönetim Kurulu Üyesi İlker Duran, TÜBİTAK Uluslararası İşbirli ği Daire Başkanı Hakan Karataş, ULUTEK yöneticileri, Teknoloji Transfer Ofisi yöneticileri, sanayi ciler ve akade misyenler katıldı. Uludağ Üniversitesi'ndeki Prof. Dr. Mete Cengiz Kültür Merkezi'nde 2 gün sürecek olan çalış tay 6 Ekim tarihin de sona erecek. Çalıştay açılışında konuşan UÜ Rektörü Prof. Dr. Yusuf Ulcay, Türkiye'nin, TÜBİTAK ile devletin birçok konuda bilgilendir me toplantıları yaparak sanayici nin dikkatini çek meye ve AB havuz paketi projelerin den daha fazla hibe desteği alma ya ihtiyacı olduğu nu söyledi. Türkiye'ye ayrılan fonları doldur makta sıkıntı çekildiğinin altını çizen Ulcay, "Bu AB projelerinde ortak çalışma kültürüne alışma dığımız ve bir de yabancı dil bariyeri ile karşılaştığımız için maalesef proje yazmakta ve hibe almakta zorlanı yoruz. O yüzden bu projelerin faydalarını da düşünerek, birçok yerde UFUK 2020 konusunda devlet tarafından en azından yatırılan paraların geri alınabilmesi için bilgilen dirme toplantıları yapılması destekleniyor. Bugünkü çalıştay ile Bursa ve bölgesindeki sanayi kuruluşları ve üniversitel erimize bu proje hakkında bilgi vermeyi hedef liyoruz" diye konuştu.

Bursa trafiğine BUSKİ ayarı

Bursa Büyükşehir Belediyesi Su ve Kanalizasyon İdaresi (BUSKİ) tarafından yapılacak çalışmalar kapsamında Osmangazi İlçesi'nde, 5 - 25 Ekim tarihleri arasında trafik düzenlemesi yapılacak. BUSKİ açıklamasına göre; altyapı çalışmaları nede niyle, Osmangazi İlçesi Dikkaldırım Mahallesi Hayran Caddesi'nde 5 - 25 Ekim tarihleri arasında yapıla cak çalışmalar nedeniyle trafik akışının Oulu Caddesi, Zübeyde Hanım Caddesi, Hat Caddesi, Balıklıpınar Sokak ve Seyran Sokak'tan sağlanacağı bildirildi. Yetkililer, çalış malar süresince sürücülerin trafik işaret ve işaretçilerine dikkat etmeleri gerektiğini belirtti.

ACIBADEM GEMLİK TIP MERKEZİ

NÖROLOJİ KLİNİĞİ

- BAŞ AĞRISI - BAŞ DÖNMESİ
- HAFIZA KAYBI - UNUTKANLIK
- KOL - BACAK UYUŞUKLUK HİSSİ
- FELÇ - İNME
- ALZHEİMER - PARKINSON
- EPİLEPSİ - SARA
- KAS HASTALIKLARI

TÜM BRANŞLARDA SGK İLE ANLAŞMAMIZ VARDIR

ACIBADEM

GEMLİK TIP MERKEZİ

Nöroloji Hekimimiz
Uzm. Dr. Mustafa Kemal ŞENGÖNÜL

Dr. Ziya Kaya Mah. Hürriyet Cad. No: 45 GEMLİK

ALO ACIBADEM 444 55 44

Bilgi için (224) 280 44 44

KÖFTECİ YUSUF

Ailemize katılmak ister misiniz?

İznik-Orhangazi-Gemlik-Yalova-
Bursa Yalova Yolu-Bursa Mudanya Yolu-
Bursa İzmir Yolu-Balıkesir Susurluk-
Bozüyük-Bozüyük Sarar Outlet-
Eskişehir-İzmir-Kocaeli

şubelerimizde, tüm birimlerimizde yetiştirilmek üzere eleman alımı yapılacaktır.

Başvurularınızı
insankaynaklari@kofteciyusuf.com
adresine ya da size en yakın şubemizden yapabilirsiniz.

Not:Kendi motorsikleti ile bizlere destek olup hizmet vermek isteyen kişilere, dolgun maaş ödenecektir.

LEZZET HATTI
444 61 62
ISTER ÇOĞ, ISTER PİŞMİŞ
HIZLI LEZZET KAPINIZDA

www.kofteciyusuf.com

KİRALIK

GEMLİK UMURBEY'DE
135 TONLUK ZEYTİN HAVUZLU
KİRALIK MAĞAZA

0 536 223 82 62

KİRALIK

GEMLİK UMURBEY'DE
3+1 140 M2 DOĞALGAZLI
OTURULMAMIŞ KİRALIK DAİRE

0 536 223 82 62

ELEMAN

NİHAT KAFE'DE
ÇALIŞACAK ELEMAN
ARANIYOR

Müracaatların şahsen yapılması rica olunur.
İstiklal Caddesi Bora Sokak
Stüdyo Prestij karşısı GEMLIK

SATILIK

EMİN DALKIRAN
KORDONU GİRİŞİNDE
2+1 DENİZ MANZARALI
2. KAT DAİRE
SAHİBİNDEN SATILIK
0 532 254 24 80

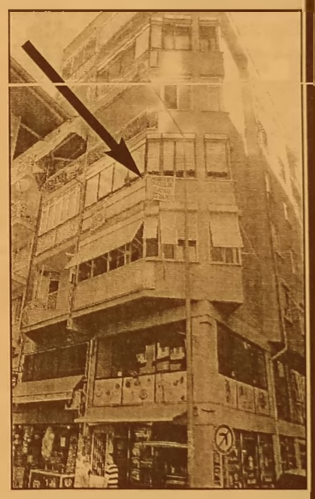

ELEMAN

GAZETE DAĞITIMI
YAPABİLECEK
ELEMAN ARANIYOR

Müracaatların şahsen yapılması rica olunur.
GEMLİK KÖRFEZ GAZETESİ
İstiklal Caddesi Bora Sokak No: 5/A
Stüdyo Prestij yanı GEMLİK

Tel : 513 96 83

TEMA
"SUYUNU BOŞA HARCAMA"
TEMA Vakfı tarafından başlatılan "Suyunu Boşa Harcama" kampanyasına su tüketiminin önlenmesi için siz de katılın

Gemlik Körfez
ABONE OLDUNUZ MU?

KAŞEDE BEKLEMEK YOK
KALİTELİ KAŞELER
UYGUN FİYATLARLA
GÜN İÇİNDE TESLİM EDİLİR

GÜLER AJANS
MATBAACILIK - YAYINCILIK - REKLAMCILIK
İstiklal Caddesi Bora Sokak No :5/A GEMLİK
Tel : (0.224) 513 96 83 Fax : 513 35 95

Şiir Köşesi

İncisel TEKİN

ALTIN TOP

Yaz gelince Gemlik'e,
Okullar girdi mi tatile,
Alırdık altın topu ele.
Futbolcular Atatürk'ün bahçesinde.
Biz de doğru Hastane bahçesine.

Dar gelirdi orası bize,
Yürüyün Kız Mesleğin bahçesine.
Tahsin, Serdar, Suat, Faik'le,
Ben, Halide, Şeyma, Kadriye,
Arkamızdan yetişirdi Zerrin'de.

Elektrik direğinden duvara,
Elini atarken oraya,
Duvardaki camları unutma!
Battı mı eline cam,
Ağlarsın acından.

Oynamak acı verir mi çocuğa?
Kırdık duvardaki camları taşla.
Girdik bahçeye telaşla,
Oynadık oynadık doyasıya,
Elimizdeki kesiklerin acısıyla.

Oysa kızılır mı
Oyun oynayan çocuğa?
Bekçi Tahir amca,
Yapışır kulağa.
Sakın burda oynama!

Şimdi oynamak istesem de
Zaman geçmiş,
Çocukluk kalmış geride.
Arkadaşlarım nerede?
Bir altın topum yok bile...

Karacaalililer, Ege Turu yaptı

Karacaali Mahallesi Muhtarları Göksal Noca liderliğinde ve Burtvin Turizm Seyahat Acentası operasyonuyla geçtiğimiz hafta sonu Kuzey Ege turu yaptı. Turun rehberliğini bizzat Burtvin Turizm Seyahat Acentası Kurucusu ve Sahibi Profesyo nel Turist Rehberi Tansu Erçevik yaptı. Cumartesi günü saat 02:00'de Karacaali sahilinden hareket eden ekip Edre mit'teki termal otellerine saat 07:30'da ulaşıldı. Ayvalık'a doğru yola çıkan ekip ilk olarak Ayvalık Cennet Tepesini ziyaret etti. Daha sonra ekip Cunda Adası'na geçip, adada iş adamı Rahmi Koç'a ait olan iki özel müzeyi ziyaret etti. Cunda'nın meşhur Taş Kahvesinde soluklanan ekip, Cunda Adası ardından Şeytan Sofrası mevkine geçti ve saat 14:30'da otellerine dönüp öğle yemeklerini aldılar. Öğle yemeği ardından tüm ekip akşam yemeğine kadar termal otelin banyo ve sıcak su havuzlarından faydalandı. Ekip akşam yemeğinde de canlı müzik eşliğinde eğlendi. İkinci gün otelde alınan açık büfe kahvaltı ardından sırasıyla Tahtakuşlar Köyü Etnografya Müzesi, Küçükkuyu Zeytinyağı Müzesi, Adatepe Köyü, Asos Antik Kenti ve Truva Antik Kenti ziyaretle ri yapan ekip Çanakkale Boğazı'na karşı güzel bir restaurantta ziyafet çektikten sonra Karacaali'ye döndüler.

TEOG sınav tarihleri belli oldu

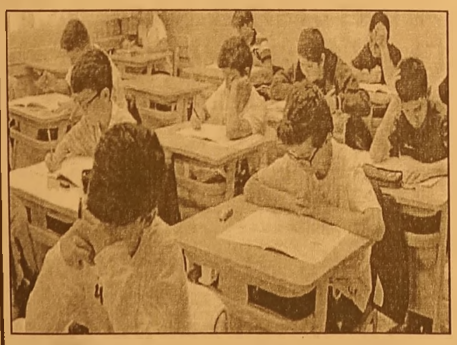

Milli Eğitim Bakanlığı'nın belirlediği sınav takvimine göre, 1. dönem ortak sınavlar 25 ve 26 Kasım 2015, mazeret sınavları 12 ve 13 Aralık 2015'te yapılacak. 2. dönem ortak sınavlar ise 27 ve 28 Nisan 2016, mazeret sınavları da 14 ve 15 Mayıs 2016'da gerçekleştirilecek.

DIŞ TİCARET ELEMANI

İYİ DERECEDE İNGİLİZCE BİLEN,
İNGİLİZCE YAZIŞMA VE
GÖRÜŞME YAPABİLECEK,
İTHALAT - İHRACAT
DEPARTMANINDA ÇALIŞACAK,
ÜNİVERSİTELERİN EN AZ 2 YILLIK,
TERCİHEN 4 YILLIK
BÖLÜMLERİNDEN MEZUN,
MS OFFİCE PROGRAMLARINI BİLEN
ASKERLİĞİNİ YAPMIŞ,
BAY ELEMAN ALINACAKTIR.

EFENDİOĞLU MERMER SAN. TİC. A.Ş.

AÇMALAR MEVKİİ GEDELEK
ORHANGAZİ / BURSA
TEL : 0 224 586 00 05

Hava sıcaklığı düşüyor

Bugünden itibaren yurt genelinde hava sıcaklıklarının 3 ila 6 derece düşeceği bildirilirken perşembe günü yurdun güney batı bölgesi dışında tüm yurtta kuvvetli yağışlar olacak. Meteoroloji yetkililerinden edinilen bilgiye göre Bursa'da yağış beklenmiyor. Bugünden itibaren sağanak yağışlkı havanın etkisini göstereceği Bur sa'da hava sıcaklık larında düşüş yaşanacak.

SATILIK ZEYTİNLİK

KUMLA YOLU
HASANAĞA
MEVKİİNDE 2709 M2
İKİ YOLA CEPHELİ
SAHİBİNDEN
SATILIK ZEYTİNLİK

0 543 582 15 78

TECRÜBELİ GARSONLAR

İMAM ASLAN DİNLENME TESİSLERİNDEKİ BURSA ÇORBA İŞKEMBE SALONU'NDA ÇALIŞACAK TECRÜBELİ GARSONLAR ARANIYOR

TEL : 0 224 513 13 12

KAŞEDE BEKLEMEK YOK

KALİTELİ KAŞELER
UYGUN FİYATLARLA
GÜN İÇİNDE TESLİM EDİLİR

GÜLER AJANS

MATBAACILIK - YAYINCILIK - REKLAMCILIK
İstiklal Caddesi Bora Sokak No :5/A GEMLİK
Tel : (0.224) 513 96 83 Fax : 513 35 95

SATILIK

UMURBEY'DE
BAHÇELİ 4 +1 MASRAFSIZ
ŞÖMİNELİ - ÜÇ TARAFI BAHÇELİ
SAHİBİNDEN
SATILIK LÜKS DAİRE

0 535 378 18 00

ELEMANLAR

FABRİKAMIZDA
ÇALIŞACAK
VASIFSIZ
ELEMANLAR
ARANIYOR

VERONA MERMER
TEL : 514 20 21

42 yıllık tecrübemiz ile bizmetinizdeyiz....

FATURA
SEVK İRSALİYESİ
TAŞIMA İRSALİYESİ
GİDER MAKBUZU
TAHSİLAT MAKBUZU
DAVETİYE
TAKVİM & KİTAP
DERGİ & İLAN
KARTVİZİT & KAŞE
EL İLANI & BROŞÜR
CİLT YAPIMI
İLAN & REKLAM
PLAKET & KUPA
MADALYA
NİKAH ŞEKERİ
BEBEK ŞEKERİ
HEDİYELİK EŞYA

Güler Ajans

MATBAACILIK YAYINCILIK REKLAMCILIK ORGANİZASYON VE TANITIM HİZMETLERİ

İstiklal Cad. Bora Sok. Bakır Apt. Altı No: 5/A
Tel : 0 224 513 96 83 GEMLİK

Eylül ayında enflasyonda sınırlı yükseliş

TÜİK Eylül ayı enflasyon verilerini açıkladı. Eylül'de TÜFE yüzde 0,89, ÜFE yüzde 1,53 arttı. Yıllık artış ise TÜFE'de 7,95 ÜFE'de 6,92 oldu Tüketici fiyat endeksi (TÜFE) aylık %0,89 arttı TÜFE'de (2003=100) 2015 yılı Eylül ayında bir önceki aya göre %0,89, bir önceki yılın Aralık ayına göre %6,21, bir önceki yılın aynı ayına göre %7,95 ve on iki aylık ortalamalara göre %7,80 artış gerçekleşti.

Aylık en yüksek artış %1,93 ile iki grupta gerçekleşti

Ana harcama grupları itibariyle 2015 yılı Eylül ayında aylık en yüksek artış %1,93 ile ulaştırma ve çeşitli mal ve hizmetlerde oldu. Bununla birlikte, endekste yer alan gruplardan gıda ve alkolsüz içeceklerde %1,24, ev eşyasında %1,16 ve eğlence ve kültürde %1,16 artış gerçekleşti.

Aylık düşüş gösteren tek grup %2,76 ile giyim ve ayakkabı oldu

Ana harcama grupları itibariyle 2015 yılı Eylül ayında endekste yer alan gruplardan sadece giyim ve ayakkabı grubunda %2,76 oranında düşüş gerçekleşti.

Yıllık en fazla artış %13,99 ile lokanta ve oteller grubunda gerçekleşti

TÜFE'de, bir önceki yılın aynı ayına göre çeşitli mal ve hizmetler (%11,23), gıda ve alkolsüz içecekler (%10,73), eğlence ve kültür (%10,38), ev eşyası (%9,42) artışın yüksek olduğu diğer ana harcama gruplarıdır.

Aylık en yüksek artış %1,21 ile TRC2 (Şanlıurfa, Diyarbakır)'de oldu

İstatistiki Bölge Birim Sınıflaması (İBBS) 2. Düzey'de bulunan 26 bölge içinde, bir önceki yılın Aralık ayına göre en yüksek artış %7,55 ile TR32 (Aydın, Denizli, Muğla) bölgesinde, bir önceki yılın aynı ayına göre en yüksek artış %8,80 ile TR72 (Kayseri, Sivas, Yozgat) bölgesinde ve on iki aylık ortalamalara göre en yüksek artış %8,54 ile TRC2 (Şanlıurfa, Diyarbakır) bölgesinde gerçekleşti.

Eylül 2015'te endekste kapsanan 426 maddeden; 62 maddenin ortalama fiyatlarında değişim olmazken, 275 maddenin ortalama fiyatlarında artış, 89 maddenin ortalama fiyatlarında ise düşüş gerçekleşti.

950 Bin Gence icra şoku!

Üniversitedeyken Kredi ve Yurtlar Kurumu'ndan öğrenim ve katkı kredisi alan ancak borcunu bir türlü ödemeyenler yandı. Haciz için belgeleri vergi dairelerine gönderildi.Genel Sağlık Sigortası (GSS) kapsamında, gelir testine girmeyerek 6 bin liraya varan prim borcu ile karşılaşan 7 milyon genç işsize bir darbe de Kredi ve Yurtlar Kurumu'ndan (KYK) geldi. Üniversite hayatı boyunca maddi güçlükler nedeniyle devletten öğrenim ile katkı kredisi alan ve borcunu ödeyemeyen 947 bin 173 yeni mezun öğrenciye, icra yolu göründü. 2014 yılında 36 bin öğrenci kredi borçları için erteleme talep etti.

HESAPLAR BLOKE EDİLİYOR

KYK'nın faaliyet raporunda, "Borçlarını zamanında ödemeyen borçlulardan öğrenim kredisinden 947 bin 173 kişinin evrakları ilgili vergi dairelerine gönderilmiştir" denildi. Ayrıca 2014 yılı içerisinde 23 bin 226 öğrencinin öğrenim, 12 bin 781'inin ise katkı kredi borçlarının erteletildiği belirtildi.

SENET İMZALIYORLAR

KYK bünyesinde devlet, üniversite kazanan öğrencilere karşılıksız olmak üzere burs imkanı sunuyor. Ancak bu durumundan 360 bin öğrenci faydalanabiliyorken, geri kalan 872 bin öğrenci ise öğrenim kredisi desteği alıyor. Öğrenim kredisi almaya hak kazanan öğrencilere okudukları bölüme göre iki veya dört yıllık süreçte alacakları kredi karşılığında senet imzalatılıyor.

ERKEKLER İKİ YIL SONRA KIZLAR İŞ BULUNCA ÖDÜYOR

Öğrenciler kredileri öğrenim hayatları boyunca her ay düzenli olarak alıyor. Öğrenim sürelerinin sonunda erkek öğrenciler için ödemeler iki yıl, kız öğrenciler için ise iş bulduktan sonra başlıyor. Ancak bu süre içinde bir işte sigortalı olarak çalışmaya başlayan öğrenciden kredi ödemeleri tahsil edilmeye başlanıyor.

HACİZ UYGULANABİLİYOR

İki yılın sonunda hala iş bulamayan öğrenciler ise KYK'ya başvurup bir yıl daha ödemelerini erteleyebiliyor. Erteleme süreleri dolan belgeleri vergi dairesine gönderilen öğrencilere e-haciz uygulanıyor. E-haciz ile kişinin tüm banka hesaplarına bloke getiriliyor.

6 MİLYAR LİRA TAHSİL EDİLDİ

2003 ile 2014 yılları arasında öğrenim kredisi olarak öğrencilere 15.7 milyar lira verilirken, tahsil edilen toplam miktar ise 6.4 milyar lira oldu.

GEMLİK REHBERİ

GEREKLİ TELEFONLAR	
İtfaiye	110
Polis İmdat	155
Jandarma İmdat	156
Jandarma K.	513 10 55
Polis Karakolu	513 18 79
Gar. Kom.	513 12 06
KAYMAKAMLIK	
Kaymakamlık	513 10 51
C.Savcılığı	513 10 53
C.Savcı Yrd.	513 29 54
Emniyet Müd.	513 10 28
ULAŞIM	
Pamukkale	612 00 26
DENİZ UÇAĞI	613 66 13
Pegasus Akmis Seyahat	614 63 42
METRO	613 12 12
Aydın Turizm	613 20 77
Sözer Turizm	612 10 72
Kanberoğlu-Esadaş	614 46 49
Anıtur	614 47 71
Kamil Koç	612 01 63
HASTANELER	
Devlet Hastanesi	517 34 00
Sahil Dev. Hast.	513 23 29
Mer.Sağ.Ocağı	513 10 68
Tomokay Tomografi	513 65 29
Konur Tıp Mrk.	514 80 88
TAKSİLER	
Körfez Taksi	513 18 21
Çınar Taksi	513 24 67
Güven Taksi	513 32 40
Gemlik Taksi	513 23 24
Manastır Taksi	517 33 94

RESMİ DAİRELER	
Telefon Arıza	121
UEDAŞ ARIZA	186
UEDAŞ İşletme	513 45 03
Statyum	514 00 95
Orm.Böl.Şef.	513 12 86
Milli Eğt. Md.	513 11 74
Halk Kütüphane	513 13 53
Askerlik Şb.	513 10 57
Karayolları	513 13 08
Liman Baş.	513 11 33
Mal Müd.	513 10 95
Nüfus Md.	513 37 42
Özel İd. Md.	513 15 07
Tapu Sicl. Müd.	513 14 14
Müftülük	513 13 64
Gümrük Md.	524 85 86
Ver. Dairesi Md.	513 10 92
İlçe Tarım Müd.	513 10 45
İlçe Seç. Md.	513 77 73
Halk Eğitim Müd.	513 18 46
İŞ-KUR	513 71 66
BELEDİYE	
Santral	513 45 21 -23
Başkanlık	513 45 20
BUSKİ	514 57 96
İtfaiye	513 23 25
Muhasebe Md.	513 45 21-182
Yazı İşl. Md.	513 45 21-111
Su Arıza	Yalnız 185

DENİZ OTOBÜSÜ	
Bursa	
Mudanya	
Yenikapı	
Yalova	
İDO İmam Aslan	
Dinlenme Tes.	
VAPUR - FERİBOT	
Yalova	(226) 814 10 20
Topçular	(226) 363 43 19
Eskihisar	(262) 655 60 31
OTOBÜS	
Şehirlerarası	261 54 00
Otobüs Terminali	(18 Hat)
DAĞITICILAR	
GEMDAŞ	513 29 29
Aygaz	513 12 95
Habaş	513 16 37
Mogaz	513 75 58
Ergaz	513 88 43
Milangaz	513 22 59
Habaşgaz	513 45 46
Yeni Likitgaz	513 65 00
BP Gaz	514 59 81
Bütünler Likitgaz	513 80 00
Akçagaz	514 88 70
Totalgaz	514 17 00
Akcan Petrol	513 10 79
MAR-PET	513 30 33
Tuncay Otogaz	513 18 48
Beyza Petrol	513 01 03

Gemlik Körfez
GEMLİK'İN İLK GÜNLÜK SİYASİ GAZETESİ

YEREL SÜRELİ YAYIN
YIL : 42 SAYI : 5289
FİYATI : 50 Kr. (KDV Dahil)
Sahibi : Serap GÜLER
Sorumlu Yazı İşleri Müdürü : Kadri GÜLER
İstiklal Cad. Bora Sok. No:5/A
Tel : 513 96 83 GEMLİK
korfezofset@hotmail.com
Yönetim ve Basım Yeri :
GÜLER AJANS
Matbaacılık-Yayıncılık-Reklamcılık Tesisi
İstiklal Cad. Bora Sok. No:5/A GEMLİK
(Dini bayram Günleri ve Pazar günleri yayınlanmaz)

GEMLİK SİNEMA GÜNLÜĞÜ

VENÜS SİNEMASI

LABİRENT; ALEV DENEYLERİ (3d türkçe): 11:30-14:00-16:15-21:30...
KARABELA: 11:45-14:00-16:15-18:30-20:45...
ADANA İŞİ: 11:30-13:00-17:00-21:30...
MADIMAK carina'nın günlüğü: 15:30-18:30-20:00..
DABBE 6: 18:30...

513 33 21

YİĞİT İNŞAAT
YAPI MALZEMELERİ LTD.ŞTİ

Üstün organizasyon yapısı ve profesyonel kadrosu, deneyimli, yenilikçi, dinamik ve yaratıcı özelliklerimizle ticaretin ve hizmetin temelini oluşturan işbirliği doğrultusunda geliştirdiğimiz etkili iş modelleriyle yolumuza BAŞARIYLA DEVAM EDİYORUZ...

BANYO & MUTFAK
SERAMİK
CAM MOZAİK
VİTRİFİYE
BANYO DOLAPLARI
LAMİNAT PARKE
KOMBİ - RADYATÖR
BOYA ve KABA
İNŞAAT MALZEMESİ
ISI VE SU YALITIM ÜRÜNLERİ
SIHHI TESİSAT ÜRÜNLERİ

ADLİYE BİNASI ALTI YENİ PAZAR CAD. NO : 98
TEL : 0 224 514 31 64 FAX : 0 224 513 90 41 - GEMLİK

MİLTON
DÜĞÜN SALONU

GEMLİK KÖRFEZİ'NİN DENİZLE BİRLEŞTİĞİ MÜTHİŞ MANZARADA YENİLENEN YÜZÜMÜZLE EN GÜZEL ANLARINIZI YAŞATMAK İÇİN VARIZ

Pasta - Meşrubat - Çerez
Piyanist + Dj Performans
Saten Sandalye Giydirme
Nikah Masası - Volkan gösterisi

2016 yılı REZERVASYONLARIMIZ BAŞLAMIŞTIR

İnternetten Canlı Yayın- Sahne - Işık gösterisi
Servis ve ekipmanlar - Sürpriz gösteriler

www.gemlikmilton.com
facebook/miltondugun
plus.google.com/miltondugun
HÜKÜMET KONAĞI KARŞISI
TEL : 513 10 71 GEMLİK

Kuruluş:1973

Gemlik Körfez

GEMLİK'İN İLK GÜNLÜK SİYASİ GAZETESİ

7 Ekim 2015 Çarşamba www.gemlikkorfezgazetesi.com 50 Kr.

FATURA - SEVK İRSALİYESİ - TAŞIMA İRSALİYESİ - GİDER MAKBUZU
TAHSİLAT MAKBUZU- DAVETİYE - TAKVİM - KİTAP - DERGİ - İLAN-
CİLT YAPIMI - REKLAM - MADALYA - KUPA - PLAKET

GÜLEN ajans

İstiklal Cad. Bora Sok.
Bakır Apt. Altı No: 5/A GEMLİK
Tel : 0 224 513 96 83

TAPU VE KADASTRO MÜDÜRLÜKLERİ TAŞINIYOR

Tapu ve Kadastro Müdürlüğü Pazartesi gününe kadar hizmet veremeyecek...

Güne Bakış

Kadri GÜLER
kadri_guler@hotmail.com

SALDIRILARIN ARKA YÜZÜ...

Ülkede giderek artan kavga ve öteleme kültürü şiddet olaylarını da arttırıyor.

Kadınlara ölümle sonuçlanan saldırılar bitmek tükenmek bilmiyor.

Aile içi kavgalar, toplu cinayetler, mad de bağımlılarının saldırıları, siyasetçile rin salvoları hep gerginliği arttırıyor.

Aslında toplumdaki bu gerginliği yatış tıracak, düşürecek en önemli araçlardan biri siyasilerdir.

Devamı sayfa 4'de

Tapu Sicil Müdürlüğü, çalışma alanının yeter sizliği nedeniyle, Hükü met Konağı'ndaki yerinden Hürriyet Cad desi'ndeki yeni yerine taşınıyor. Yeni büro malzemeleri ile hizmet binasını bugün taşın maya başlayacak olan Tapu Sicil Müdürlüğü 3 gün hizmet vere-meyecek. Syf 2'de

Muhtarlara seçim beyannamesi anlatıldı

CHP muhtarlarla biraraya geldi

Cumhuriyet Halk Partisi İlçe Başkanlığı tarafından düzenlenen organizasyonda, CHP yönetimi muhtarlarla biraraya geldi. Syrus Otel de yapılan kahvaltıda, İlçe Başkanı Mehmet Uğur Sertaslan, seçim beyannameleri ve Gemlik'te seçmenin tercihlerine değindi. Sayfa 2'de

ÖZEL AYKENT İLKÖĞRETİM OKULU 2002 GEMLİK

ÖZEL AYKENT İLKÖĞRETİM OKULU

"Aykent ile hedeflerinize doğru"

2015-2016 eğitim ve öğretim yılı için kayıtlarımız devam ediyor

Gemlik- Orhangazi yolu 2. Km
Umurbey Paşabahçeler Mevkii
Tel : 513 50 84 GEMLİK
www.aykentilkogretim.k12.tr

Deneyimli kadromuz ve çağdaş eğitim anlayışıyla sizlere en yakın özel okuluz

OKULUMUZUN YETİŞTİRDİĞİ ÖĞRENCİLER;

Hoşgörülüdür, çalışmalarını planlar ve uygular, evrenseldir, çağa ayak uydurmasını bilir, yeniliklere açıktır, süreç odaklıdır, paylaşımcıdır. Her zaman özveri ile çalışır, vefakardır, dostlarını asla unutmaz, sürekli eğitim ilkesi ile hareket eder, kararlı ve tutarlıdır, kendi kararlarını verir ve uygular, özgüveni tamdır. Her yerde ve her ortamda kendini ispatlar, engel tanımaz. "BAŞARACAĞIM" der ve başarır.

4 YAŞ	7.250
5 YAŞ	7.800
1. SINIF	10.000
2. SINIF	12.300
3. SINIF	12.300
4. SINIF	12.300
5. SINIF	12.300
6. SINIF	12.300
7. SINIF	12.300
8. SINIF	12.300

NOT : Ücretlerimize EĞİTİM-ÖĞRETİM, YEMEK, SERVİS ve KDV dahildir.

Gemlik Körfez
GEMLİK'İN İLK GÜNLÜK SİVİL GAZETESİ

TAPU VE KADASTRO MÜDÜRLÜKLERİ TAŞINIYOR

Tapu ve Kadastro Müdürlüğü Pazartesi gününe kadar hizmet veremeyecek...

Tapu Sicil Müdürlüğü, çalışma alanının yetersizliği nedeniyle, Hükümet Konağı'ndaki yerinden Hürriyet Caddesi'ndeki yeni yerine taşınıyor. Hürriyet Caddesi'n de Baytaş İnşaat tarafından yaptırılan iş merkezinin 2. katını kiralayan Tapu Sicil Müdürlüğü, uzun zamandan beri yeni hizmet binasına taşınma hazırlıkları yapılıyordu. Yeni büro malzemeleri ile hizmet binasını bugün taşınmaya başlayacak olan Tapu Sicil Müdürlüğü 3 gün hizmet veremeyecek. Gemlik Tapu Sicil vekili Merih Ersoy gazetemize yaptığı açıklamada, Müdürlükte işleri olan vatandaşların pazartesi gününe kadar beklemeleri gerektiğini bildirdi. Tapu Sicil Müdürlüğü'nün yeni binasına Kadastro Müdürlüğü'nün de taşınacağı öğrenildi. Yeni Tapu sicil Müdürlüğü, Hürriyet Caddesi'ndeki Acıbadem Tıp Merkezi yanında bulunan Carrefoursa satış mağazasının üst katına taşınıyor.

Muhtarlara seçim beyannamesi anlatıldı

CHP muhtarlarla biraraya geldi

Cumhuriyet Halk Partisi İlçe Başkanlığı tarafından düzenlenen organizasyonda, CHP yönetimi muhtarlarla biraraya geldi. Syrus Otel de yapılan kahvaltıda, İlçe Başkanı Mehmet Uğur Sertaslan, seçim beyannameleri ve Gemlik'te seçmenin tercihlerine değindi. Toplantıya Milletvekilleri Lale Karabıyık, Orhan Sarıbal, Erkan Aydın, Nurhayat Altaca Kayışoğlu, İl Başkanı Zafer Yıldız, CHP Bursa İl Yönetimi, Milletvekili adayları Alpay Aydın, Mustafa Şenyurt, Fatma Belgin Gökçe ve Gemlik'te bulunan Mahalle Muhtarları katıldı.

HÜKÜMET KURULSAYDI TEROR OLMAZDI

Cumhuriyet Halk Partisi İlçe Başkanı Mehmet Uğur Sertaslan, kahvaltılı toplantıda yaptığı konuşmada şunları söyledi:

"Hem kadro, hem beyanname olarak ülke yönetimine en hazır partinin CHP olduğunu gördük. Bunu biz değil, koalisyon çalışmalarını tamamen CHP ile yapan AKP, AKP-CHP koalisyonu kurulsun" diyen MHP ve CHP'nin bulunduğu koalisyonlara destek veren HDP söylemiştir. Seçim beyannamesini ilk açıklayan parti de CHP oldu. Bu iddialarımızı doğrulayan diğer bir veri de seçim beyannameleridir. Tüm partiler, CHP'nin seçim beyannamesini esas alarak beyanname açıkladı. O dönemde 'kaynağı nereden bulacaksınız?' diyenler, bugün aynı vaatleri seçim beyannamelerine almışlar. Bu da CHP'nin Türkiye'yi tek yönetebilecek parti olduğunu ortaya çıkardı. Biz, bu sürecin tek olumlu tarafı olduk. Vatandaş da, bunları takdir edecektir. Benim asıl merak ettiğim, neden bir daha seçime gidiyoruz. Milli irade kararını verdi. Tüm siyasi partiler içinde, seçmenin mesajını en iyi okuyan da CHP oldu. Bu sınavdan da, alnının akıyla çıktı. Hükümet kurulsa neler olmazdı? Örneğin, aylardır yaşadığımız terör olaylarını yaşamazdık."

Sertaslan, konuşmasında, *"AKP & CHP koalisyonun kurulmuş olması halinde, emeklilerin Kurban Bayramında ikramiyelerini almış olacaklarını, alamadıkları için büyük zorluklar yaşadıklarını, kamu'da taşeron uygulaması bitmiş, bireysel kredi ve kredi kartı borçlarının faizleri silinmiş olacağını, her şeyden önemlisi, terör bitmiş olacağını belirterek, "Bu çözümsüzlük, kimin eseri, terörün sorumlusu kim? Herkes farkında"* dedi.

BEYANNAMEYİ ANLATTI

CHP Bursa İl Başkanı Zafer Yıldız, ise konuşmasında, *"Tüm vatandaşlar ve hatta diğer partiler tarafından kabul gören seçim beyannamemiz, 1 Kasım sonrasında hayata geçecektir. CHP'siz hükümet kurulamayacağı da ortadadır"* dedi. Yıldız, genel başkanları Kemal Kılıçdaroğlu'nun kamuoyuna tanıttığı CHP beyannamesinin detaylarını anlattı.

Bursa Mahalle Afet Gönüllüleri Derneği eğitimlere devam ediyor

Mahalle Afet Gönüllüleri (MAG), yerel örgütlenmenin gerekliliği inancıyla, sayısız can kaybı ve ekonomik kayıplara neden olan 1999 Marmara Depremi'nin ardından, 2000 yılında kurulduğu bildirildi. Afetlere hazırlanmanın ve bir afet durumunda afetlere ilk müdahalenin mahalle düzeyinde gerçekleştiği bilinci ve deneyiminden yolan çıkan MAG yapılanması Türkiye'de afet bilincini artırmayı ve bireylerin afet durumunda "hayatta kalma ve sevdiklerini kurtarmaya çalışma" refleksinin doğru biçimde hayata geçirilmesi için eğitim almalarını hedefledi. MAG yapılanması, mahalle düzeyinde örgütlenen gönüllülere hem eğitim hem de malzeme temin ederek, mahalle düzeyinde afete hazırlık birimleri yaratmaya devam ediyor.

Mahalle Afet Gönüllüleri Derneği'nden yapılan açıklamada, açılacak yeni sınıf eğitimleri 12.10.2015 tarihinde başlanacağı bildirildi. Bursa MAG-DER yönetiminden yapılan yazılı açıklamada, yeni sınıfımızın eğitim giderlerini karşılayan Gemlik Belediyesi'ne teşekkür edildi. Açıklamada, *"Açacak olduğumuz yeni sınıfımızla eksilen kadrolarımıza destek kazanmamızın yanısıra, şehrimizde afet bilinci kazanmış olan insan sayımızıda arttırmış olacağız"* denildi.

Direksiyon hakimiyetini kaybedince eve girdi

Bursa'da yağmurlu havada yokuş aşağıya inerken, direksiyon hakimiyetini kaybeden sürücü, bir eve çarptıktan sonra kamyonetin içerisinde sıkıştı. Sürücü, kurtarma ekipleri tarafından yaklaşık 30 dakika süre operasyon sonrasında kurtarıldı.
Kaza, merkez Yıldırım ilçesi Hacıseyfettin Mahallesi'nde meydana geldi. Eşref E., idaresindeki 16 ANY 38 plakalı kamyonetle yokuş aşağıya inerken direksiyon hakimiyetini kaybetti. Dar sokak girişindeki bir ikamete çarpan, sürücü kamyonet içerisinde sıkıştı. İhbar üzerine olay yerine 112 ve itfaiye ekipleri sevk edildi. Sürücü, yarım saatlik operasyonun ardından arka kapıdan çıkartılarak, Şevket Yılmaz Eğitim ve Araştırma Hastanesi'ne kaldırıldı.

EVDE DELİK OLUŞTU
Öte yandan kaza sırasında evde 2 kişinin olduğu öğrenildi. Kamyonetin çarptığı evde delik oluşurken, 2 kişiden 1'i hafif şekilde yaralandı. Polis, olayla alakalı tahkikat başlattı.

Esrar getirirken yakalandı

Bursa'da narkotik polisinin yaptığı operasyonda 9 kilo esrar ele geçirildi. Bursa İl Emniyet Müdürlüğü Kaçakçılık ve Organize Suçlarla Mücadele Şube Müdürlüğü ekipleri, İstanbul'dan Bursa'ya esrar getirileceği istihbaratına ulaştı. Yalova yolunda plakası tespit edilen aracı durduran ekipler, arama yaptı. Yapılan aramada 9 kilo esrar ele geçirilirken, M.S.Y. gözaltına alındı. Ekipler, merkez Yıldırım ilçesinde de içici şahıslara uyuşturucu satan S.B.'yi de gözaltına aldı. İki şüpheli, emniyetteki ifadelerinin ardından 'uyuşturucu ticareti yapmak' suçundan adliyeye sevk edildi.

16 yaşında canına kıydı

Bursa'da 16 yaşındaki Furkan Ata geçirdiği bunalım sonucu evlerindeki banyoda kendini kemer ile asarak canına kıydı. Furkan'ın cansız bedeni sabah kalkan babası tarafından bulundu.
Merkez Gürsu İlçesi'nde oturan ve Bursa'da özel bir Sağlık Meslek Lisesi'nde 3'ncü sınıfa giden Furkan Ata, önceki gece 10 yaşındaki kızkardeşi ile gecenin ilerleyen saatlerine kadar konuştuktan sonra kardeşini uyuması için odaya gönderdi.

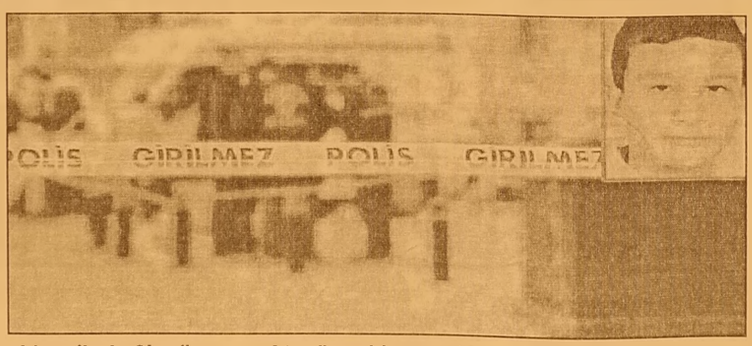

İddiaya göre Furkan Ata daha sonra banyoya gidip, kendini kemeri ile duş aparatının takıldığı yere astı. Furkan Ata'nın cansız bedeni sabah işe gitmek için kalkan ve duş almak için banyoya giren babası Turan Ata tarafından bulundu. Bir süredir psikolojik sorunları olduğu öne sürülen Furkan Ata'nın cesedi Bursa Adli Tıp Kurumu'nda yapılan otopsinin ardından Kütahya'nın Domaniç İlçesi'nde dün toprağa verildi. Olayla ilgili soruşturmaya başlandı.

AYTEPE
ET MANGAL
CAFE
KAHVALTI
YENİ YÜZÜYLE
ÇOK YAKINDA
HİZMETİNİZDE

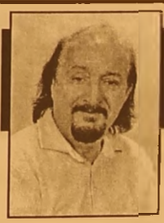

Güne Bakış

Kadri GÜLER
kadri_guler@hotmail.com

SALDIRILARIN ARKA YÜZÜ...

Oysa, Türkiye'de AKP ile birlikte yaşanan toplumsal çatışmalar giderek artıyor.

Eski Başbakan yeni Cumhurbaşkanımız Recep Tayyip Erdoğan'ın agresif tutumları bence toplumu en çok geren bir etken.

"Balık baştan kokar" derler.

Siyasi liderlerin demeçleri, söylemleri, gurup toplantılarında yaptığı, seçim dönemlerinde miting alanlarında yapılan konuşmalar, şiddeti öylesine arttırıyor ki, toplumu öylesine geriyor ki, bunun kişilere etkisi büyük oluyor.

Cumhurbaşkanlığı makamına seçilen bir liderin toplumda barıştırıcı, birleştirici ve uzlaştırıcı olması gerekirken, Erdoğan'ın tahripkar ve kışkırtıcı konuşmaları şiddetin en önemli kaynaklarından biri oluyor.

Cumhurbaşkanı toplumunu bir kesimine öylesine tepkili ki, onları devletin gücünü arkasına alarak ezmek istemesi, "ya bizi destekleyeceksin ya da yok olacaksınız" mantığı, toplumun kendileri gibi düşünmeyen büyük çoğunluğunu geriyor.

Cumhurbaşkanı işadamlarını hedef gösteriyor, gazetecileri hedef gösteriyor, yandaşlarını yanına alarak, devletin imkanlarıyla yurt içi yurt dışı gezilerine götürüyor.

Ülkenin kendisi gibi düşünen bir toplum olması için elinden geleni yapıyor.

Bu da yetmiyor, yargıçları, savcılara emirler vererek istediği kişilerin mahkeme kapılarında sürünmesine sebep oluyor.

Bugün en güvenilmesi gereken Adalet bunların döneminde kalbura döndü.

Orduyu tasfiye edebilmek için cemaatçi savcıları ve yargıçları en kritik noktalara getirdiler, sonra düzmece suçlar üreterek, Genel Kurmay Başkanı İlker Başbuğ'u bile terörist ilan edip tutuklattılar.

İşin ucu kendilerine dönünce, dahası hırsızlıkları, işadamlarından verdikleri ihaleler karşısında aldıkları rüşvetler cemaatçiler tarafından deşifre edilince kavga büyüdü.

Nakşibendi tarikatından olanlar ile nuru cemaatinden olanların kavgasında, devleti arkasına alanlar şimdilik galip gözüküyorlar.

17-25 Aralık olayları yaşanmamış sayılıyor. Hepsinin düzmece olduğunu iddia ediyorlar. Ama, tarih yanılmaz, bir gün bunların hesabı sorulur.

Bu kez roller değişti. Cemaatçi polis şefleri, yargıçlar ve savcılar terörist ilan edildi.

Baş tacı ettikleri, elini eteğini öptükleri din adamı Fettullah Gülen bile terörist başı ilan edilip hakkında kırmızı büten çıkarıldı. İktidar koltuğu o kadar değerli ki kendin kayar farkına varmazsınız.

Ülke o hale geldi ki yarınımız ne olacak bilemiyoruz.

İşte son saldırı gazeteci Ahmet Hakan'a yapıldı.

Şehir eşkiyaları Hakan'ı televizyon programı yaptığı kanaldan evine kadar takip edip, aracından çıkarken darp ettiler.

4 maganda, elindeki kaleminden başka bir gücü olmayan gazeteciyi dövdüler.

Bunlar kendilerini erkek zannediyorlar. Olsa, olsa böylelerine erkek müsveddesi denir.

Ahmet Hakan uzun süredir AKP'yi ve Cumhurbaşkanını eleştiriyordu.

Asıl sorumlular bu magandalar değil tabii, azmettirenlerin kim olduğunu hepimiz biliyoruz. Bunların bir gün gelir hesabı sorulur.

Sorumlu müdürümüz Avukat Mehmet Cengiz Göral'ı evinin önünde öldürmüşlerdi.

Unutmadık unutturmuyoruz.

Belediye Başkanı AKP'li ve eski DYP ve ANAP'lılarla buluştu

Yılmaz, 4 yıllık çalışmalarını anlattı

Belediye Başkanı Refik Yılmaz, hizmet çıtasının kendi dönemlerinde belediyeciliğin her alanında yükseldiğini belirterek, *"Görevde bulunduğumuz 4 yıl içinde 20 yıllık iş yaptık"* dedi.

Ak Partinin kurulu şundan bu yana görev yapan yönetim kurulu üyelerinin yanı sıra, kadın ve gençlik kolları üyelerini, yeni yönetim kurulu üyelerini Ramada Otel'de ağırlayan Belediye Başkanı Refik Yılmaz, *"Yol arkadaşlarımızın fikirlerinden de yararlanmak istiyoruz. İstişare kültürü ile yaptığımız hizmet ve yatırımları bundan sonra da devam ettireceğiz. 2016 yılını da dolu dolu geçireceğiz"* dedi. Fikir, öneri ve projelerin yanı sıra yapıcı eleştirilere de açık olduklarını vurgulayan Belediye Başkanı Refik Yılmaz, birlik ve beraberlik mesajları ile devam ettiği konuşmasında kişi, kurum

ve kuruluşlarla didişme ve tartışmadan kaçınarak, tüm enerjilerini hizmet ve yatırımlara odaklayacakları sözünü verdi.

Geçmişten bugüne Gemlik'e birçok alanda hizmet etmiş kişileri ile birlikte, sivil toplum örgütü yöneticilerinin de katıldığı gecede, Ak Parti Bursa İl eski Başkanı Sedat Yalçın, Bursa eski Milletvekili Sedat Kızılcıklı, Bursa Milletvekili Adayı İsmail Aydın, Ak Parti İlçe Başkanı Zafer Işık'ta yer aldı.

ESKİ ANAP VE DYP'LİLERDE DAVET ETTİ

Yemekli organizasyona, eski ve yeni Belediye Meclis üyeleri ile birlikte ANAP ve DYP'nin eski ilçe yöneticileri de davet edildi.

Slayt gösterimle tanıttığı 4 yıllık hizmetlerinin özetini yaparak konuşmasına başlayan Belediye Başkanı Refik Yılmaz, bugüne kadar tüm hizmet ve yatırımları istişare ederek yaptıklarını hatırlattı. Muhtarlar ve sivil toplum örgütleriyle düzenli olarak toplantılar düzenlediklerini anımsatan Refik Yılmaz, Gemlik'e bundan önce önemli hizmetler vermiş değerli kişilerin, bundan sonraki çalışmalara da katkı koymaları adına bu toplantıyı organize ettiklerini açıkladı.

Alt yapıdan spor tesislerine, yeşil alandan çevreci projelere, sosyal ve kültürel etkinliklerden, yol ve tesisleşmeye kadar birçok alanda rekor kırdıklarını vurgulayan Belediye Başkanı Refik Yılmaz, Belediyeciliğin her alanında hizmet çıtasını yükseltmenin mutluluğunu yaşadıklarını dile getirdi.

80 yıllık Cumhuriyet döneminde 300 derslik okul yapılan Gemlik'e Ak Partili hükümetler ve belediyecilik döneminde özel sektör işbirliğiyle 8, merkezi hükümet desteğiyle de üç okul kazandırdıklarını ya da temel aşamasına getirdiklerini bildiren Refik Yılmaz, 160 milyon liralık Büyük Kumla Barajı ve 83 Milyon liralık Bölge Hastanesi yatırımlarının da ilçenin en büyük yatırımları olduğuna dikkat çekti. Gemlik'e yeni Adliye binası kazandıracaklarını bir kez daha yineleyen Yılmaz, Gemlik-Mudanya, Gemlik-Armutlu yolu genişleme çalışmaları, deniz uçağı seferleri, İstanbul-İzmir otobanı Gemlik geçişi, hızlı tren projesi, teleferik projesi ve sahil düzenlemeleri ile turizme yönelik önemli projeleri de masaya yatırdı

GEMLİK POLİSİ A.K.M.Y.O. SEMİNER VERDİ

Gemlik İlçe Emniyet Müdürlüğü, Asım Kocabıyık Meslek Yüksek Okulu'nun talepleri doğrultusunda Asım Kocabıyık Kültür Salonunda okula yeni başlayan öğrencileriyle biraraya gelerek, yeni eğitim öğretim döneminde güvenlik konularında dikkat edilecek hususları paylaştılar.

Dün öğleden sonra yapılan toplantıya çok sayıda öğrenci katıldı. Toplantıya öğrencilerin yanı sıra, Asım Kocabıyık Meslek Yüksek Okulu Müdürü Prof. Dr. Cumhur Aydınalp, öğretim görevlileri yanında, İlçe Emniyet Müdürü Cafer Gündoğdu, Komiser yardımcısı Bahattin Taş, Güvenlik ve TDP Büro Amiri ve polis memuru Mürşit Taşkıran katıldı. Komiser yardımcısı Bahattin Taş, Yüksek okullarda meydana gelebilecek güvenlik konularında nelere dikkat edilmesi gerektiğini, kötü niyetli kişilerin gençleri etkisi altına alarak istenmeyen alışkanlıklara sürükleyebilecekleri ni bunlardan korunmanın yolları anlatıldı. Kötü niyetli kişilere karşı 155 hattının önemi görsel sunumu eşliğinde anlatılırken, okullarda meydana gelebilecek suçlar ve sonrası çalışmalarda Gemlik Emniyetinin çalışmaları da öğrencilere anlatıldı. Toplantı sonunda Asım Kocabıyık Meslek Yüksek Okulu adına yapılan konuşmada İçe Emniyet Müdürlüğü çalışmalarının takdir edildiği belirtildi.

ÇELEBİ MİSALİ

Tansu ERÇEVİK
Burtvin Turizm Seyahat Acentası Sahibi
Profesyonel Turist Rehberi

OKUL GEZİLERİNDEN ÖNCE VELİLERE DÜŞEN GÖREVLER NELERDİR?

Milli Eğitim Bakanlığı İlköğretim ve Orta Öğretim Kurumları Sosyal Etkinlikler Yönetmeliği 21. Maddesinde okul gezileri ile ilgili çeşitli açıklama larda bulunmaktadır. Bu açıklamalar içerisin de okul turlarının amaçlarına da değinilir.

Her ne kadar okul turlarında asıl amaç öğrenci kardeşlerimizin yeni yerler keşfetmesi ve görmesi olsa da bir yeri sadece görmüş olmanın kimseye bir şey kazandırmayacağı aşikardır. Bu nedenle öğrenci kardeşlerimiz okul gezilerine katılmadan önce sayın velilere de birtakım görevler düşmektedir. Bu durumu görevden ziyade, velilerimizin çocuklarının turu için ödediği ücretin karşılığını en rasyonel şekilde almak ve çocuklarının eğitimine katkı sağlamak olarak ta tanımlayabiliriz.

Yaklaşık 14 yıldır profesyonel turist rehberliği yapmakla birlikte şimdiye kadar hiçbir okul gezisinde gideceği yöreye ait bilgileri toplamış, ön bir fikir edinmiş yada gideceği bölgenin haritasına ulaşmış ve bu haritayı yanına almış bir öğrenci kardeşimizi görmedim.

Acaba bilinçli bir gezi yapabilme anlayışına ulaşamamamızın sorumlusu çocuklar kadar bizler de olabilir miyiz? Şimdi lütfen bir saniye ayırıp okul gezilerinden önce çocuğunuzla şimdiye kadar böyle bir çalışma yapıp yapmadığınızı düşünün. Muhtemelen böyle bir çalışmayı hatırlayamayacaksınız.

Peki, bu konuda sayın velilere düşen görevler nelerdir?

İlk olarak çocuğunuzu ekonomik durumunuz müsaid olduğu sürece okul gezilerine katılması için teşvik edin. Birlikte gidilecek yerlere ait kitap veya internet araştırması yapın. Hatta mümkünse bu çalışmayı çocuğunuzdan önce yapıp ona yön verin ve özendirin. Gidilecek yerleri harita üzerinde işaretleyin. Bu çalışma çocuğunuzun ülkemizi ve illerin harita üzerindeki yerini daha iyi tanımasına neden olacaktır. Okul gezilerinde öyle öğrenci kardeşlerimizle karşılaşıyoruz ki harita üzerinde Ankara veya İzmir'in yerini dahi gösteremiyorlar. Bunu bir ilkokul öğrencisinin gösterememesi belki anlaşılabilir yada göz ardı edilebilir ancak bunu lise son sınıf öğrencisi yapamıyorsa burada bir sorun var demektir. Çocukluk dönemimden çok iyi hatırlıyorum. Babam zaman zaman Türkiye Haritasını önümüze koyar ağabeyim ile bana harita üzerinden iller ve ilçeler sorardı ve ilk hangimiz bilirse onu ödüllendirirdi. Bu gibi küçük oyunlar ile hem çocuğunuz ile verimli vakit geçirmiş olur hem de çocuğunuzun eğitimine katkı sağlarsınız.

Hatta sizler dahi bilmediğiniz ilçeleri ve yerleri öğrenebilirsiniz.

Yapılacak bir diğer hazırlıkta gidilecek her yörenin popüler olduğu şeyleri veya yerleri bir kağıda yazmak veya sözlü olarak paylaşmaktır. Eğer Antalya örneğinden yola çıkarsak Antalya'nın ülkemizin güneyinde yer aldığı, Akdeniz Bölgesi'nde bulunduğu, Burdur, Muğla, Isparta ve Mersin illeri ile komşu olduğu, portakalı ve keçiboynuzu ile meşhur olduğu, sınırları içerisinde birçok şelale ve antik kenti barındırdığı, şelaleleri içerisinde en çok bilinenlerin Düden ve Manavgat Şelaleri olduğu, antik kentleri arasında ise en çok bilinenlerin Aspendos ve Perge Antik Kentleri olduğu gibi genel bilgileri paylaşabilirsiniz.

Yukarıda değindiğimiz küçük noktalara dikkat ederek verdiğiniz ücretin karşılığını daha iyi alabileceğiniz gibi çocuğunuzun eğitimine de katkı sağlamış olursunuz.

ACIBADEM GEMLİK TIP MERKEZİ

NÖROLOJİ KLİNİĞİ

- BAŞ AĞRISI - BAŞ DÖNMESİ
- HAFIZA KAYBI - UNUTKANLIK
- KOL - BACAK UYUŞUKLUK HİSSİ
- FELÇ - İNME
- ALZHEİMER - PARKINSON
- EPİLEPSİ - SARA
- KAS HASTALIKLARI

TÜM BRANŞLARDA SGK İLE ANLAŞMAMIZ VARDIR

ACIBADEM
GEMLİK TIP MERKEZİ

Nöroloji Hekimimiz
Uzm. Dr. Mustafa Kemal ŞENGÖNÜL

Dr. Ziya Kaya Mah. Hürriyet Cad. No: 45 GEMLİK

ALO ACIBADEM 444 55 44

Bilgi için (224) 280 44 44

KÖFTECİ YUSUF

Ailemize katılmak ister misiniz?

İznik-Orhangazi-Gemlik-Yalova-
Bursa Yalova Yolu-Bursa Mudanya Yolu-
Bursa İzmir Yolu-Balıkesir Susurluk-
Bozüyük-Bozüyük Sarar Outlet-
Eskişehir-İzmir-Kocaeli

şubelerimizde, tüm birimlerimizde yetiştirilmek üzere eleman alımı yapılacaktır.

Başvurularınızı
insankaynaklari@kofteciyusuf.com
adresine ya da size en yakın şubemizden yapabilirsiniz.

Not:Kendi motorsikleti ile bizlere destek olup hizmet vermek isteyen kişilere, dolgun maaş ödenecektir.

LEZZET HATTI
444 61 62
İSTER ÇIĞ, İSTER PIŞMIŞ
HEPİ LEZZET KAPINIZDA

www.kofteciyusuf.com

KİRALIK

GEMLİK UMURBEY'DE
135 TONLUK ZEYTİN HAVUZLU
KİRALIK MAĞAZA

0 536 223 82 62

KİRALIK

GEMLİK UMURBEY'DE
3+1 140 M2 DOĞALGAZLI
OTURULMAMIŞ KİRALIK DAİRE

0 536 223 82 62

ELEMAN

NİHAT KAFE'DE
ÇALIŞACAK ELEMAN
ARANIYOR

Müracaatların şahsen yapılması rica olunur.
İstiklal Caddesi Bora Sokak
Stüdyo Prestij karşısı GEMLIK

SATILIK

EMİN DALKIRAN
KORDONU GİRİŞİNDE
2+1 DENİZ MANZARALI
2. KAT DAİRE
SAHİBİNDEN SATILIK
0 532 254 24 80

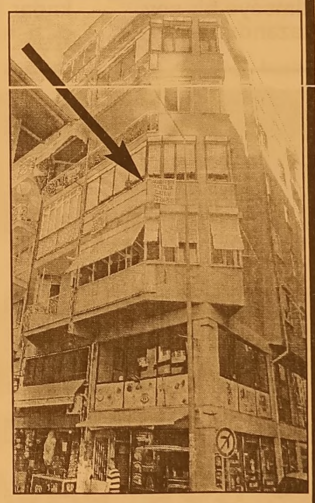

ELEMAN

GAZETE DAĞITIMI
YAPABİLECEK
ELEMAN ARANIYOR

Müracaatların şahsen yapılması rica olunur.
GEMLİK KÖRFEZ GAZETESİ
İstiklal Caddesi Bora Sokak No: 5/A
Stüdyo Prestij yanı GEMLİK

Tel : 513 96 83

TEMA
"SUYUNU BOŞA HARCAMA"
TEMA Vakfı tarafından başlatılan "Suyunu Boşa Harcama" kampanyasına su tüketiminin önlenmesi için siz de katılın

Gemlik Körfez
ABONE OLDUNUZ MU?

KAŞEDE BEKLEMEK YOK
KALİTELİ KAŞELER
UYGUN FİYATLARLA
GÜN İÇİNDE TESLİM EDİLİR

GÜLER AJANS
MATBAACILIK - YAYINCILIK - REKLAMCILIK
İstiklal Caddesi Bora Sokak No :5/A GEMLİK
Tel : (0.224) 513 96 83 Fax : 513 35 95

İlaç sektörü 2015'i ıskalayacak

Döviz kurlarındaki hareketlilik, hammadde ve ambalaj malzemelerinden gelen direkt maliyet artışları ilaç sektörünü vurdu 2015'i ıskalayacak. İlaç sektörü 2015 hedeflerine ulaş makta zorlanacak" İstanbul Kimyevi Maddeler ve Mamülleri İhracatçıları Birliği (İKMİB), döviz kurlarındaki hareketlilik, hammadde ve ambalaj malzemelerinden gelen direkt maliyet artışlarının, ilaç sektörünün 2015 hedeflerine ulaş makta zorlana cağını gösterdiğini bildirdi.

İKMİB'den yapılan açıklamaya göre, kimya sektöründen yüzde 10'un üzerinde pay alan Türk ilaç sektörü, dünyanın en büyük 20 ilaç pazarı içinde yer alıyor.

Kalite standartlarını başarıyla uygulayan ve 2014 yılında 170 ülkeye 856 milyon dolarlık ihracat yapan sektör, yüksek kapasiteli tesisleriyle de ihracat potansiye lini artırdı

ÇOTANAKSPOR KAPANMANIN EŞİĞİNDE

Gemlik'in takımı olan Çotanakspor, adeta geçen yılları mumla arıyor. Kulüp yönetimden İbrahim Çelik, gerekli destek alamadıkları için yerel yöneticilere sitem dolu bir açıklama yaptı. Yaptığı açıklamada kulübün maddi duru munun iyi olmadı ğını, mahalle sakinle rinin takıma ilgisiz kaldığını ve her yıl yapılan malzeme yardımlarının bu sene yapılmadığını ifade eden Çelik, *"Daha önce Giresun iş adamlarından takımlarımıza yardımlar yapılıyor du. Gemlik'te olmamız dolayısıyla bu biriminde kaldırıl dığını ve hala yar dım alamamamız kulübümüzü kapan manın eşiğine getirdi. Artık birileri nin bu takıma sahip çıkması gerekmek tedir"* dedi.

Açıklamada, *"Bünyemizde bulunan 150 aktif spor cumuzla adeta ölüm kalım savaşı veriyo ruz. Maddi durumu muz olmadığından kategorilerden vazgeçmek duru munda kalıyoruz ve bu sporcularımda hayal kırıklığı yaşatıyor. Gemlik mahallelerinde gençleri uyuşturucu, madde bağımlılığı ve alkol sigaradan uzak tutmaya çalışıyoruz ama ne Gemlik belediyesinden ne de diğer birimlerin den herhangi bir destek göremedik. Kendi otobüsümüz olmasına rağmen kontak bile çalıştıra madık, benzin v.s yardım alamadık. Bizim gibi diğer amatör takımlarda aynı durumda.Bizler gençlere sahip çıkıyoruz ama bu maddi bir takım sorumlulukları da beraberinde getiriyor. Bu sorumlulukları yapamamamız da bizleri zor durumda bırakıyor.Adeta kaderimize terk edilmiş durumdayız. Müsabakalarımıza emanet ayakkabılar la çıkıyoruz. Maç formamız bile eksik.O kulüp senin bu kulüp benim sağdan soldan ayakkabı ister durumdayız ve bu durum bizim gibi köklü bir kulübe yakışmıyor. Bizler Çotanakspor Yönetimi olarak değilde Çotanakspor sevenleri olarak biz buradayız. Gemlik'te Gire sunlu nüfusumuz neredeyse 20 bine yakın. 20 bin kişi içinde biz yönetimi bile kuramıyoruz. Çotanakspor sahipsiz kaldı. Buradan Gemlik'teki Giresunlu iş adamla rına sesleniyorum; "Neredeyse servetiniz 50 milyona yakın. Çotanakspor'a vereceğiniz 50-100 bin lira destek sizler için fazla olmamalı. Zaten yapılan yar dımlarda vergiden düşülüyor." Gemlik Belediye Başkanı Sayın Refik Yılmaz'dan da kulü bümüze destek çık masını bekliyoruz."* denildi.

DIŞ TİCARET ELEMANI

İYİ DERECEDE İNGİLİZCE BİLEN,
İNGİLİZCE YAZIŞMA VE
GÖRÜŞME YAPABİLECEK,
İTHALAT - İHRACAT
DEPARTMANINDA ÇALIŞACAK,
ÜNİVERSİTELERİN EN AZ 2 YILLIK,
TERCİHEN 4 YILLIK
BÖLÜMLERİNDEN MEZUN,
MS OFFİCE PROGRAMLARINI BİLEN
ASKERLİĞİNİ YAPMIŞ,
BAY ELEMAN ALINACAKTIR.

EFENDİOĞLU MERMER SAN. TİC. A.Ş.

AÇMALAR MEVKİİ GEDELEK
ORHANGAZİ / BURSA
TEL : 0 224 586 00 05

Yüz Binlerce Vatandaşa Parası Geri Ödeniyor

EPDK Başkanı Mustafa Yılmaz, bazı doğalgaz dağıtım şirketlerinin abo nelerden haksız şekilde ücret aldığı nın tespit edildiğini ve iadesine başlan dığını söyledi.

Yılmaz, yaptığı açık lamada, söz konusu hatanın mevzuatın yanlış değerlen dirilmesinden kaynaklandığını ve Kurul kararı ile tüketicinin korunması adına gerekli tedbirlerin alındığını ifade etti. Yılmaz, haksız şekilde alınan ücretlerin, abonelere iadesine başlandığını bildirdi.

HATA 226 BİN ABONEYİ İLGİLENDİRİYOR

16 dağıtım şirketi nin, 226 bin 35 abo neden fazla para aldığını tespit ettik lerini aktaran Yıl maz, şu ana kadar tüketiciye iade edilen miktarın 6 milyon 261 bin 848 lirayı bulduğunu dile getirdi. Abo nelerin hizmet aldık ları doğalgaz dağı tım şirketinin internet sitesinden ken dilerine iade edile cek bedeli öğrene bileceğini kaydeden Yılmaz, "Fazladan alınan bedel, faturalı aboneye gaz bedeli olarak verilebilecek ya da fazladan 20 lira alındıysa fatura bedelinden bu 20 lira düşülecek. Abone artık o mes kende bulunmuyor sa oturduğu dönemde fazladan kesilen miktarı nakit olarak alabilecek" dedi. Binalardaki doğalgaz tesisatı, ilk kurulduğunda ilgili bölgedeki sorumlu dağıtım şirketince kontrol ediliyor ve bir kereye mahsus olmak üzere "iç tesisat kontrol bedeli" adı altında aboneden ücret alınıyor. Buna karşın bazı dağıtım şirketlerinin söz konusu ücreti, tesisat yeni olmasa da her abone değişikliğinde alma yoluna gittiği EPDK Tarifeler Dairesi tarafından tespit edilmişti.

KAYIP

BEKO 220 TR MF AS 0000005915 SİCİL NUMARALI VZ7000 MODEL VE 30805552 SERİ NOLU ÖDEME KAYDEDİCİ CİHAZIMIN RUHSATINI KAYBETTİM. HÜKÜMSÜZDÜR. YASİN ÇERKEZOĞLU

SATILIK ZEYTİNLİK

KUMLA YOLU HASANAĞA MEVKİİNDE 2709 M2 İKİ YOLA CEPHELİ SAHİBİNDEN SATILIK ZEYTİNLİK

0 543 582 15 78

TECRÜBELİ GARSONLAR

İMAM ASLAN DİNLENME TESİSLERİNDEKİ BURSA ÇORBA İŞKEMBE SALONU'NDA ÇALIŞACAK TECRÜBELİ GARSONLAR ARANIYOR

TEL : 0 224 513 13 12

KAŞEDE BEKLEMEK YOK

KALİTELİ KAŞELER UYGUN FİYATLARLA GÜN İÇİNDE TESLİM EDİLİR

GÜLER AJANS

MATBAACILIK - YAYINCILIK - REKLAMCILIK
İstiklal Caddesi Bora Sokak No :5/A GEMLİK
Tel : (0.224) 513 96 83 Fax : 513 35 95

SATILIK

UMURBEY'DE BAHÇELİ 4 +1 MASRAFSIZ ŞÖMİNELİ - ÜÇ TARAFI BAHÇELİ SAHİBİNDEN SATILIK LÜKS DAİRE

0 535 378 18 00

ELEMANLAR

FABRİKAMIZDA ÇALIŞACAK VASIFSIZ ELEMANLAR ARANIYOR

VERONA MERMER
TEL : 514 20 21

42 yıllık tecrübemiz ile hizmetinizdeyiz....

- FATURA
- SEVK İRSALİYESİ
- TAŞIMA İRSALİYESİ
- GİDER MAKBUZU
- TAHSİLAT MAKBUZU
- DAVETİYE
- TAKVİM & KİTAP
- DERGİ & İLAN
- KARTVİZİT & KAŞE
- EL İLANI & BROŞÜR
- CİLT YAPIMI
- İLAN & REKLAM
- PLAKET & KUPA
- MADALYA
- NİKAH ŞEKERİ
- BEBEK ŞEKERİ
- HEDİYELİK EŞYA

güler ajans

MATBAACILIK YAYINCILIK REKLAMCILIK ORGANİZASYON VE TANITIM HİZMETLERİ

İstiklal Cad. Bora Sok. Bakır Apt. Altı No: 5/A

Tel : 0 224 513 96 83 GEMLİK

Otomobillere yeni vergi sistemi geliyor

Bilim, Sanayi ve Teknoloji Bakanı Fikri Işık "Kirlilik bazlı yeni sistem üzerine çalışmaların devam ettiğini" açıkladı

Bilim, Sanayi ve Teknoloji Bakanı Fikri Işık, elektrikli yerli otomobille ilgili çalışmaları bu hafta Bakanlar Kurulu'na sunmayı arzu ettiklerini belirterek, "Yerli otomobilde lansman konusunda Bakanlar Kurulu sunumundan sonra Sayın Başbakanımızın talimatını alacağız" dedi.

Bakan Işık, Bilkent Otel'de düzenlenen 5'inci Ulusal Verimlilik

Kongresi'nin açılışının ardından basın mensuplarının sorularını yanıtladı.

Yerli otomobilde 3 prototip üretildi

Elektrikli yerli otomobilin prototipinin ne zaman tanıtılacağı sorusu üzerine Işık, elektrikli yerli otomobilde 3 adet prototip üretildiğini, bunlar üzerinde geliştirme çalışmalarını sürdürdüklerini açıkladı.

Projenin programa uygun devam ettiğini dile getiren Işık, "Bir aksilik olmazsa bu hafta Bakanlar Kurulu'na sunmayı arzu ediyoruz. Yerli otomobilde lansman konusunda Bakanlar Kurulu sunumundan sonra Sayın Başbakanımızın talimatını alacağız.

Bu yıl içinde prototipler üzerindeki geliştirme çalışmalarını sürdüreceğiz. 2016'da filo üretimini yapıp, tüm araziyi, ilkim ve mevsim şartlarında testleri yapacağız. 2020'den önce de seri üretime geçmeyi hedefliyoruz. Yerli otomobille ilgili çalışmalarımız tüm hızıyla devam ediyor" diye konuştu.

"Volkswagenlerin emisyon ölçümlerine bakıyoruz"

Volkswagen marka araçlarda emisyon ölçümlerini olduğundan düşük göstermek için hile yapıldığı iddialarının hatırlatılması üzerine Işık, Volkswagen ile ilgili dünyadaki gelişmeleri yakından izlediklerini söyledi. Bakanlığın yetki ve sorumluluk alanında olan bu konuyu değerlendirdiklerini ifade eden Işık, konunun ABD ve Avrupa'da büyük yankı uyandırmasının temel sebebinin, oradaki vergilendirmenin otomobilde emisyon değerleri üzerinden yapılmasından kaynaklandığını bildirdi.

Yumurta fiyatları eylülde yüzde 15 zamlandı

Eylül ayı enflasyon verileri içerisinden fiyatı en çok artan ürünlerden yumurta dikkatleri çekti. Sadece Eylül ayında yüzde 15 zamlandı EYLÜL ayında en çok zamlanan ürünlerden biri yumurta. Yumurta fiyatları yüzde 15.21 artışla 38 kuruştan 44 kuruşa çıktı. Aynı dönemde yumurtanın toptan fiyatı ise 20 kuruştan 23 kuruşa yükseldi. Fiyat artışında en büyük etkenler den biri dolar nedeniyle girdi maliyetlerindeki artış. Girdi maliyetlerinin en önemli ayağı yem fiyatları doların rekoruyla yükseldi. Yumurta Üreticileri Merkez Birliği Başkanı Hasan Konya, "Yem fiyatları da dolar ve Euro'ya endeksli. Onların yukarı yönlü hareketi yem fiyatlarını da arttırıyor. Ayrıca okulların açılmasıyla birlikte talepte de artış yaşandı. Talep çok olunca fiyatlar da yükseldi" dedi.

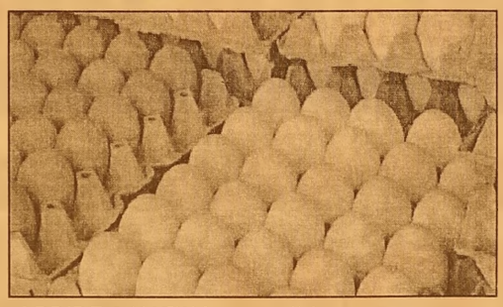

ABD'DE 3 KATINA ÇIKTI

Fiyatların yükselmesindeki diğer bir nedenin kuş gribi olduğunun altını çizen Hasan Konya, "Dünyada şu anda 42 ülkede kuş gribi yaşanıyor. Yaklaşık 4 ay önce Türkiye'de de hastalık görüldü. Bu yüzden 12 milyon 80 bin hayvan itlaf edildi. Bu itlaflardan önce 102 milyon hayvan var. Yaklaşık 89 milyona kadar geriledi. Hayvan sayısı düşünce üretim de düştü" dedi.

ABD'de ise kuş gribinden dolayı fiyatların yaklaşık 3 katına çıktığına değinen Konya, "Türkiye'de fiyat artışı bu kadar yüksek olmadı. Türiye'nin de artık kuş gribi ile yaşamayı öğrenmesi gerekiyor. Ancak üreticiler de tedbiri elden bırakmamalı. Buna uygun olarak üretimini şekillendirmeli" diye konuştu.

12.8 milyon

Kuş gribi sebebiyle itlaf edilen tavuk sayısı

89 milyon

İtlaflardan sonra Türkiye'deki yumurtacı tavuk sayısı

70 milyon

Ticari entegrelerde bulunan tavuk sayısı

60 milyon

Ticari entegrelerde üretilen yumurta sayısı

70 milyon

Türkiye'de toplam üretilen yumurta sayısı

GEMLİK REHBERİ

GEREKLİ TELEFONLAR	
İtfaiye	110
Polis İmdat	155
Jandarma İmdat	156
Jandarma K.	513 10 55
Polis Karakolu	513 18 79
Gar. Kom.	513 12 06
KAYMAKAMLIK	
Kaymakamlık	513 10 51
C.Savcılığı	513 10 53
C.Savcı Yrd.	513 29 54
Emniyet Müd.	513 10 28
ULAŞIM	
Pamukkale	512 00 25
DENİZ UÇAĞI	513 66 13
Pegasus Akmis Seyahat	514 63 62
METRO	513 12 12
Aydın Turizm	513 20 77
Sözer Turizm	512 10 73
Kanberoğlu-Esadaş	514 49 48
Anıtur	514 47 71
Kamil Koç	512 01 63
HASTANELER	
Devlet Hastanesi	517 34 00
Sahil Dev. Hast.	513 23 29
Mer.Sağ.Ocağı	513 10 68
Tomokay Tomografi	513 65 29
Konur Tıp Mrk.	514 80 88
TAKSİLER	
Körfez Taksi	513 18 21
Çınar Taksi	513 24 67
Güven Taksi	513 32 40
Gemlik Taksi	513 23 24
Manastır Taksi	517 33 94

RESMİ DAİRELER	
Telefon Arıza	121
UEDAŞ ARIZA	186
UEDAŞ İşletme	513 45 03
Statyum	514 00 95
Orm.Böl.Şef.	513 12 86
Milli Eğt. Md.	513 11 74
Halk Kütüphane	513 13 53
Askerlik Şb.	513 10 57
Karayolları	513 13 08
Liman Baş.	513 11 33
Mal Müd.	513 10 95
Nüfus Md.	513 37 42
Özel İd. Md.	513 15 07
Tapu Sicl. Müd.	513 14 14
Müftülük	513 13 64
Gümrük Md.	524 85 86
Ver. Dairesi Md.	513 10 92
İlçe Tarım Müd.	513 10 45
İlçe Seç. Md.	513 77 73
Halk Eğitim Müd.	513 18 46
İŞ-KUR	513 71 66
BELEDİYE	
Santral	513 45 21 -23
Başkanlık	513 45 20
BUSKİ	514 57 96
İtfaiye	513 23 25
Muhasebe Md.	513 45 21-182
Yazı İşl. Md.	513 45 21-111
Su Arıza	Yalnız 185

DENİZ OTOBÜSÜ
Bursa
Mudanya
Yenikapı
Yalova
İDO İmam Aslan
Dinlenme Tes.

VAPUR - FERİBOT	
Yalova	(226) 814 10 20
Topçular	(226) 363 43 19
Eskihisar	(262) 655 60 31
OTOBÜS	
Şehirlerarası	261 54 00
Otobüs Terminali	(18 Hat)
DAĞITICILAR	
GEMDAŞ	513 29 29
Aygaz	513 12 95
Habaş	513 16 37
Mogaz	513 75 58
Ergaz	513 88 43
Milangaz	513 22 59
Habaşgaz	513 45 46
Yeni Likitgaz	513 65 00
BP Gaz	514 59 81
Bütünler Likitgaz	513 80 00
Akçagaz	514 88 70
Totalgaz	514 17 00
Akcan Petrol	513 10 79
MAR-PET	513 30 33
Tuncay Otogaz	513 16 45
Beyza Petrol	513 01 03

Gemlik Körfez
GEMLİK'İN İLK GÜNLÜK SİYASİ GAZETESİ
YEREL SÜRELİ YAYIN
YIL : 42 SAYI : 5290
FİYATI : 50 Kr. (KDV Dahil)
Sahibi : Serap GÜLER
Sorumlu Yazı İşleri Müdürü : Kadri GÜLER
İstiklal Cad. Bora Sok. No:5/A
Tel : 513 96 83 GEMLİK
korfezofset@hotmail.com
Yönetim ve Basım Yeri :
GÜLER AJANS
Matbaacılık-Yayıncılık-Reklamcılık Tesisi
İstiklal Cad. Bora Sok. No:5/A GEMLİK
(Dini bayram Günleri ve Pazar günleri yayınlanmaz)

GEMLİK SİNEMA GÜNLÜĞÜ
VENÜS SİNEMASI
LABİRENT; ALEV DENEYLERİ (3d türkçe): 11:30-14:00-16:15-21:30...
KARABELA: 11:45-14:00-16:15-18:30-20:45...
ADANA İŞİ: 11:30-13:00-17:00-21:30...
MADIMAK carina'nın günlüğü: 15:30-18:30-20:00..
DABBE 6: 18:30...
513 33 21

YİĞİT İNŞAAT
YAPI MALZEMELERİ LTD.ŞTİ

Üstün organizasyon yapısı ve profesyonel kadrosu, deneyimli, yenilikçi, dinamik ve yaratıcı özelliklerimizle ticaretin ve hizmetin temelini oluşturan işbirliği doğrultusunda geliştirdiğimiz etkili iş modelleriyle yolumuza BAŞARIYLA DEVAM EDİYORUZ...

BANYO & MUTFAK
SERAMİK
CAM MOZAİK
VİTRİFİYE
BANYO DOLAPLARI
LAMİNAT PARKE
KOMBİ - RADYATÖR
BOYA ve KABA
İNŞAAT MALZEMESİ
ISI VE SU YALITIM ÜRÜNLERİ
SIHHI TESİSAT ÜRÜNLERİ

ADLİYE BİNASI ALTI YENİ PAZAR CAD. NO : 98
TEL : 0 224 514 31 64 FAX : 0 224 513 90 41 - GEMLİK

MİLTON
DÜĞÜN SALONU

GEMLİK KÖRFEZİ'NİN DENİZLE BİRLEŞTİĞİ MÜTHİŞ MANZARADA YENİLENEN YÜZÜMÜZLE EN GÜZEL ANLARINIZI YAŞATMAK İÇİN VARIZ

Pasta - Meşrubat - Çerez
Piyanist + Dj Performans
Saten Sandalye Giydirme
Nikah Masası - Volkan gösterisi

2016 yılı REZERVASYONLARIMIZ BAŞLAMIŞTIR

İnternetten Canlı Yayın- Salıne - Işık gösterisi
Servis ve ekipmanlar - Sürpriz gösteriler

www.gemlikmilton.com
facebook/miltonduğun
plus.google.com/miltonduğun
HÜKÜMET KONAĞI KARŞISI
TEL : 513 10 71 GEMLİK

GÜNAYDIN park
EVİNİZİN KONTROLÜ SİZİN ELİNİZDE!
Akıllı Ev Sistemi
Özel İç Mimari Uygulama
3+1 Normal
5+1 Dubleks Daireler
VİZYON YAPI
www.vizyonkd.com
0224 512 13 14

Kuruluş:1973

Gemlik Körfez

GEMLİK'İN İLK GÜNLÜK SİYASİ GAZETESİ

8 Ekim 2015 Perşembe www.gemlikkorfezgazetesi.com 50 Kr.

FATURA - SEVK İRSALİYESİ - TAŞIMA İRSALİYESİ - GİDER MAKBUZU
TAHSİLAT MAKBUZU- DAVETİYE - TAKVİM - KİTAP - DERGİ - İLAN-
CİLT YAPIMI - REKLAM - MADALYA - KUPA - PLAKET
Gülen ajans
İstiklal Cad. Bora Sok.
Bakır Apt. Altı No: 5/A GEMLİK
Tel : 0 224 513 96 83

Belediye Meclisi'nin Eylül ayı ilk toplantısı yine olaylı geçti...

AKP'LİLER MECLİSİ TERK ETTİLER

Güne Bakış

Kadri GÜLER
kadri_guler@hotmail.com

MECLİS YİNE GERİLDİ

Dün, Belediye Meclisi'nde sakin başlayan oturum, sonlarda yine dalgalandı.

Belediye Meclisi'nin Ekim ayı gündemin de çok önemli konular yoktu. Gündem çabuk geçiştirildi.

Müftülüğe tahsis yapılan Atatürk Okulunun karşısındaki eski Papazın Evi konusu bir süre tartışma konusu oldu.

Eski AKP'li Belediye Başkanı Mehmet Turgut'un Kent Müzesi yapmak için restore ettirdiği bu bina Refik Yılmaz'ın belediye başkanvekili seçilmesiyle birlikte meclis kararı bile alınmadan Kız İmam Hatip Okulu yapıldı. *Devamı sayfa 4'de*

Gündem dışı konuşmak için kürsüye çıkan MHP'li Osman Doğan'ın konuşmasının sık sık Başkan Refik Yılmaz tarafından kesilmesi üzerine Doğan, "Susun da konuşmamı tamamlayayım" diye sert çıkınca, Başkan Yardımcısı Ahmet Avcı, "Osman Doğan'ın davranışını protesto ediyorum" diyerek meclisi terk edeceğini söyledi. Birden elektriklenen mecliste karşılıklı suçlamalar üzerine Belediye Başkanı Refik Yılmaz Meclisi kapattığını duyurunca AKP'liler salonu terk ettiler. CHP ve MHP liler salonu terk etmedi ler. Daha sonra CHP Grup sözcüsü Özgür Aksoy kürsüye çıkarak yaptığı konuşmada, AKP'lilerin tek başına bir muhalefet mensu buyla televizyonda, kürsüde hiçbir yerde görüşmediklerini, eleşti rilmeye tahammüllerinin bulunmadığını söyledi. *Haberi sayfa 4'de*

ÖZEL AYKENT İLKÖĞRETİM OKULU 2002 GEMLİK
ÖZEL AYKENT İLKÖĞRETİM OKULU
"Aykent ile hedeflerinize doğru"
2015-2016 eğitim ve öğretim yılı için kayıtlarımız devam ediyor
Gemlik- Orhangazi yolu 2. Km
Umurbey Paşabahçeler Mevkii
Tel : 513 50 84 GEMLİK
www.aykentilkogretim.k12.tr
Deneyimli kadromuz ve çağdaş eğitim anlayışıyla sizlere en yakın özel okuluz

OKULUMUZUN YETİŞTİRDİĞİ ÖĞRENCİLER;
Hoşgörülüdür, çalışmalarını planlar ve uygular, evrenseldir, çağa ayak uydurmasını bilir, yeniliklere açıktır, süreç odaklıdır, paylaşımcıdır. Her zaman özveri ile çalışır, vefakardır, dostlarını asla unutmaz, sürekli eğitim ilkesi ile hareket eder, kararlı ve tutarlıdır, kendi kararlarını verir ve uygular, özgüveni tamdır. Her yerde ve her ortamda kendini ispatlar, engel tanımaz, "BAŞARACAĞIM" der ve başarır.

4 YAŞ	7.250
5 YAŞ	7.800
1. SINIF	10.000
2. SINIF	12.300
3. SINIF	12.300
4. SINIF	12.300
5. SINIF	12.300
6. SINIF	12.300
7. SINIF	12.300
8. SINIF	12.300

NOT : Ücretlerimize EĞİTİM-ÖĞRETİM, YEMEK, SERVİS ve KDV dahildir.

Gemlik Körfez
GEMLİKİN İLK GÜNLÜK SİVİL GAZETESİ

Marmarabirlik ürün alımına hazırlanıyor

Ürün alım kampanyasından önce 8 kooperatifin başkan ve yöneticileri ile buluşan Marmarabirlik, kampanya döneminde 60 bin ton ürün almayı ve 2015 yılı sonunda 310 milyon TL ciroya ulaşmayı hedefliyor.

Dünyanın en büyük sofralık zeytin üreticisi Marmarabirlik, 2015-2016 ürün alım kampanyası öncesinde bağlı 8 kooperatifin yönetim kurulu başkan ve üyeleriyle istişare toplantısı yaptı. Gemlik, Mudanya, Erdek, Orhangazi, İznik, Edincik, Mürefte ve Marmara Adası Kooperatiflerinin temsil edildiği toplantıda, birlik beraberlik mesajları verildi.

Marmarabirlik Yönetim Kurulu Başkanı Hidamet Asa, Antalya'da gerçekleşen toplantıda, rekoltenin sağlıklı bir şekilde belirlenmesi ve verimli bir kampanya dönemi geçirilmesi için bilgi alışverişinde bulunmak üzere kooperatiflerle bir araya geldiklerini söyledi. Asa, Marmarabirlik Yönetim Kurulu olarak göreve geldikleri 2010 yılından bu yana şeffaf yöneticilik anlayışıyla çalıştıklarını vurgulayarak, bu kapsamda Birlik çalışmalarına ilişkin verilerin, kooperatifler ile dönemsel olarak paylaşıldığını ve bunun da güven ortamı yarattığını kaydetti. Toplantıda, Marmarabirlik'in satış rakamlarını değerlendiren Asa, "2009 yılı sonunda 23 bin tonlarda olan ortalama yıllık satış miktarımız, bugün 40 bin ton satış bandına ulaşmıştır ve bu rakamlar doğrultusunda daha önce de açıkladığımız gibi 2015-2016 kampanya dönemin de 60 bin ton ürün almayı hedeflemekteyiz" dedi.

HEDEF 310 MİLYON CİRO

Başkan Asa, önceki döneme ait olan ve 2007'de alınan 60 milyon TL Destekleme ve Fiyat İstikrar Fonu (DFİF) kredisini hiç sıkıntı yaşamadan ödediklerini ve aynı zamanda son 4 yıl içerisinde yaklaşık 35 milyon TL yatırım yaptıklarını da belirterek, şöyle konuştu:

"Yapılan yatırımlarla kooperatiflerimizdeki depolama kapasitesini artırarak, önümüzdeki süreçte ürün alımlarını yılda 70-80 bin tonlar seviyesine çıkarmayı hedeflemekteyiz. Aynı zamanda Marmarabirlik'in satıştan net cirosuna baktığımızda, 2009 yılı sonunda ortalama 144 milyon TL olan ciromuzun da 2015 yılında 310 milyon TL'ye yükselmesini bekliyoruz. Bu rakamlar göstermektedir ki Marmarabirlik bugün artık daha çok ürün alan, daha çok ürün satan ve sürekli yatırım yapan bir kurum haline gelmiştir."

Asa, Marmarabirlik'in, kooperatiflerin sürekli kar etmesi için ürün alımlarından kooperatiflerin birliğe olgunlaşmış ürün satışına, Ar-Ge faaliyetlerinden kalite standartlarına kadar tüm süreçlerde olumlu sonuç veren bir yapıya kavuştuğunu vurgulayarak, mevcut sistemin daha da iyileştirilmesi için kooperatiflere de büyük görevler düştüğünü sözlerine ekledi.

ÖZMEN; "HAYRA MOTOR ŞERRE FREN OLABİLMEK"

Saadet Partisi Bursa Milletvekili adayı Sedat Özmen, belediye başkanı adayı olduğu dönemdeki siyasi partilerin vaatlerini ve Gemlik'in gelmiş olduğu noktayı değerlendirdi.

Özmen, Gemlik'in gelmiş olduğu noktadan üzüntü duyduğunu belirterek sözlerine devam etti.

"Kumla'da yaşanmış olan sel felaketinden dolayı Kumla halkına geçmiş olsun dileklerini iletti. Böyle bir felakete önlem alınmamasını belediye meclisindeki bütün partilerin sorumludur. Seçim vaatlerinde dere yatakların temizlenmesi, teknolojik yatırımlarla belediyenin çevresinin değişmesi gibi vaatleri olan MHP'nin muhalefette sadece futbolda devreye girdiğini görüyoruz. Biz spora karşı değiliz ama halkın acil ihtiyaçları şuan futbol değil. Şu an ülkemizde büyük kulüplerin bile borçları yüzünden ne durumda olduklarını görüyoruz. Halkın spor yapmasını istiyorsak ilk olarak ana caddelere çizilmiş olan sarı çizgileri kaldırıp oraları bisiklet yoluna çevirip halkın şehir içinde iş yerine bisikletle gitmesi sağlanabilir. Hem trafik sorunu ortadan kalkar. Bu sayede halkımızın spor yapması trafik kirliliği ve çevre kirliği önlenmiş olur. Önceden halkımızı otopark mafyaları soyardı şimdi bunu belediye yapıyor ve buna iki muhalefet parti de sesini çıkartmıyor."

Futboldaki resmi kumarın iddia adı altında oynatıldığını belirten Özmen, *"Bu da halkımızı çıkmaza sürüklemektedir ve geçim sıkıntısı çeken aile yapısına zararlar vermektedir. 2014 yılında futbola harcanan bütçe aç*

Sedat Özmen

insanları nasıl doyuruz nasıl geçim sıkıntılarını gideririz nasıl üretime dâhil ederiz diye siyasilerin düşünmesi gerektiğini bizler söylerken bizim belediyemizdeki yöneticilerimizin futbol kulübüne başkanlık yapma istekleri de bizi üzmüştür. Barcelona'ya transfer olan milli yıldızımız diyorum, bizi memnun etmiştir ama bu yaz milli yıldızımız Arda resmi evli olmadığı bir bayanla resimlerini ve haberlerini izlemek zorunda kaldık birde çocuklarımızın model olarak seçtiğini düşünürsek, Çocuklarımızın ahlakı onlara nasihat te bulunarak değil, onlara olumlu örnekler sunarak gelişir ve şekillenir. Bu da bize 13 yıldır mecliste bulunan partilerin belediyelerde olduğu gibi mecliste de yanlış işler peşinde olan Ak Parti'ye hayra motor şerre fren olamamışlardır. Zinayasasında olduğu gibi, Rtük'ün görevini yapmadığı gibi birçok örnek sayabiliriz. Katırlı halı sahasının haberinin CHP tarafından yapılıp ve halı sahanın dere yatağında oluşunun ve bunu bir vatandaş gibi bizim vergilerimiz tarafından yapıldı diye belirtilmesi de gerçekten bizi çok düşündürmüştür. Halkın söylemesi gerekenleri mecliste bir parti söyleyince bize de bu soruyu sormak düşmektedir. Bu halı sahanın dere yatağına yapılma kararı alınırken siz mecliste değil miydiniz? Ülkemizde köyler yanlış tarım politikaları yüzünden genç nüfusun göç ederken siz mecliste değil miydiniz? Köy okulları kapatılıp 6 yaşındaki küçücük çocuğun oyun oynaması gereken vaktini serviste geçirmesini sağlayan taşımalı sisteme geçerken mecliste değilmiydiniz? Her ile stadyum yapılırken bu stadyum maliyetiyle 500 kişinin çalışabileceği teknolojik tesisler yapılıp işsizlik düşürülemezmiydi, bu şekilde batıya olan göç durduru lamazmıydı, herkes doğduğu yerde doyması sağlanamazmıydı? Ak parti belediyesinin de vermiş olduğu seçim vaatlerini gerçekleştiremeyerek sürekli reklam giderlerine para harcaması nerede üretim yapan bir topluluk varsa hep sıkıntıda bırakması. Halktan uzaklaşmış bir belediyecilik anlayışı yürütüldüğü görülmektedir. Konuyu uzatmadan iki konuyu soru işaretiyle bitirmek istiyorum. Seçim beyannamenizde Gemlik'e sanayi sitesi projesi vardı, bunun yerine mevcut sanayi sitesinin zor durumda olan esnafından çöp vergisi alındığı halde çöpünüzü kendiniz atın diyerek esnaf zor durumda bırakılmamış mıdır? İkincisi de zeytin üreticilerinin ilaçlama yaparken tankeri dolduracak su bulmak için kilometrelerce yol gitmeleri ve traktörün su ile gitmediğini belirterek, üreticiden ne istiyorsunuz?" diyerek sözlerini tamamladı.

Bursa'da Otomobilde 9 Kilo Esrar, 1 Gözaltı

İstanbul'dan getirdiği 9 kilogram esrarı, Bursa'daki 'torbacı' denilen sokak satıcılarına vereceği öne sürülen M.S.Y. polis tarafından yakalandı. İstanbul'dan getirdiği 9 kilogram esrarı, Bursa'daki 'torbacı' denilen sokak satıcılarına vereceği öne sürülen M.S.Y. polis tarafından yakalandı. Kaçakçılık ve Organize Suçlarla Mücadele Şube Müdürlüğü ekipleri ihbar üzerine, dün akşam saatlerinde Yalova Yolu'ndan, Bursa'ya gelen otomobili durdurdu. Araç içerisinde yapılan aramada toplam 9 kilo esrar ele geçiren ekipler, sürücü M.S.Y.yi gözaltına aldı. İstanbul'dan getirdiği uyuşturucu maddeyi Bursa'da torbacı diye adlandırılan sokak satıcılarına vereceği öne sürülen M.S.Y. polisteki sorgusunun ardından adliyeye sevk edildi

TIR'dan 300 litre mazot çaldılar

Bursa'da kimliği belirsiz kişi veya kişiler, park halindeki bir TIR'dan 300 litre mazot çaldı. Olay, merkez Osmangazi ilçesi Çağlayan TIR Parkında meydana geldi. İddiaya göre, park halindeki TIR'ının yanına gelen Ş.D., mazot kapağının yerinde olmadığını gördü. Mazot deposunu kontrol eden Ş.D., 300 litre akaryakıtın çalındığını fark etti. Ş.D., polise müracaat etti.

Bulduğu sarma tütünü içince hastanelik oldu

Bursa'da parkta bulduğu sarma tütünü içen bir kişi, hastanelik oldu. Olay, merkez Osmangazi ilçesi Güneştepe Mahallesinde meydana geldi. Edinilen bilgiye göre, B.Ş. (21), parkta bankın üzerinde sarma sigara buldu. Bu sigarayı alan B.Ş., evinin çatısında içmeye başladı. Bir süre sorma rahatsızlanan B.Ş., 112 ekipleri tarafından Çekirge Devlet Hastanesine kaldırıldı. B.Ş.'nin durumunun iyi olduğu öğrenildi.

Kafesten 12 bin liralık kişi çaldılar

Bursa'nın İnegöl ilçesinde işyerinin otoparkında bulunan kafesin kilidini kıran hırsızlar 12 bin lira değerinde kuş çaldı. Bursa'nın İnegöl içesi Mahmudiye Mahallesi'nde yaşayan O.A. işyerinin önünde bulunan otopark içerisinde etrafı tel örgülerle kapalı kuş kulübesinde bulunan kuşlardan 12'sinin çalındığını belirterek polise başvurdu. Kümeste 13 tane Mardin Taktağı olarak tabir edilen kuş bulunduğunu dile getiren O.A, bunlardan 12'sinin çalındığını, birinin ise kafeste bırakıldığını kaydetti. Kuş kulübesinin kilit kısımlarının kırılarak içerdeki kuşların alındığı anlatan O.A. kuşların toplam değerinin 12 bin lira olduğunu ifade etti.

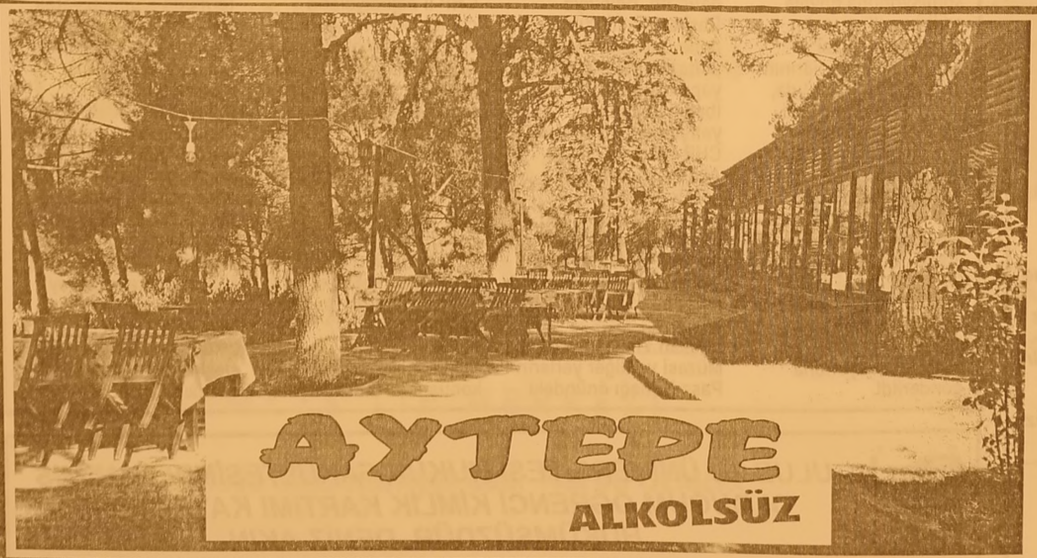

AYTEPE

ET MANGAL
CAFE
KAHVALTI

YENİ YÜZÜYLE
ÇOK YAKINDA
HİZMETİNİZDE

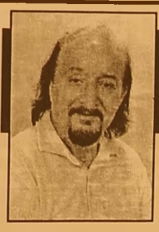

Güne Bakış

Kadri GÜLER
kadri_guler@hotmail.com

MECLİS YİNE GERİLDİ

Şimdi de Anadolu İmam Hatip Okulu'na açılan Hafız Bölümü için tahsis edildi.

Müftülüğe bir süre önce yine kültür hizmeti için yaptırılan Manastır Kültür Merkezi'nin bir bölümü Kur'an Kursu olarak tahsis edilmişti.

Ne de olsa Cumhurun Başı bu ülkede "dindar bir nesil yetiştireceğiz" demişti.

Her yer imam Hatip Okulu, her yer Kur'an kursu...

Sayıştay denetiminde 35 milyon lirayı hiç ettikleri belirlenen Diyanet İşleri bütçesi ise Milli Savunmadan daha büyük.

Gündem maddelerinin görüşülmesinde sorun çıkmadı.

Meclis erken bitecek sanıyordum.

Gündem dışı konuşmalarda önce CHP grubu adına Özgür Aksoy konuştu.

CHP lilerin verdiği önergelere bir hayli fazlaydı.

Bunlar tek, tek okundu, gerginliğin temeli bu önergelere verilen cevapta yatıyordu.

Belediye Başkanı kürsüden konuşanların sonuna kadar konuşmasına nedense izin vermiyor.

Her sözünün arasına giriyor.

Bu da konuşmacıların gerilmesine neden oluyor.

Mecliste AKP grubunun bir kısmı gündem dışı görüşmelerde çaktırmadan meclisi terk ediyor, bir kısmı kestiriyor.

Başkanın meydan düzenlemesi ve Meydanda yaptırdığı ışıklı panoyu eleştirmesine verdiği yanıt gerginliği arttırdı.

Bu arada 10 dakikalık ara verildi. Ara biraz sinirleri yumuşatacak sandık Aradan sonra MHP grup sözcüsü Osman Doğan kürsüye çıktı ve Refik Yılmaz'ın CHP'lilerin eleştirilerine rahmetli Bülent Ecevit'in 1970'li yıllarda başbakan olduğu dönemde çekilen tüp sıkıntısını gösteren bir görseli ile konuşmaya başladı.

Doğan, Ecevit'in dürüst bir siyasetçi olduğunu anlatmak için o'nun Kıbrıs çıkartması ve Oran da bulunan bir tek evi ile halk arasında tanındığını söyledi.

Başkan sürekli Doğan'ın konuşmasını kesince, Doğan sesinin tonunun yükseltti.

"Bırakında özgürce konuşayım" dedi.

Bu gerginlik üzerine Ahmet Avcı, salonun ortalarına geldi, aralara girdi ve Doğan a tepki gösterdi. Meclisi terk etti Doğan'ın konuşmasını protesto etti

Anlamadık.

Osman Doğan'a kürsü hakkı tanımayan Belediye Başkanıydı.

Osman Doğan'ın neden protesto edildiğini anlamak zordu.

Özgür Aksoy'un deyimiyle AKP'liler eleştirilere tahammül edemiyorlar.

Bu özelliğini Cumhurbaşkanı Erdoğan dan kazandıkları belli.

Onlara yalnız biat edeceksin.

Karşılarındaki AKP'nin cemaati sanki.

Belediye Meclisinde her türlü konuşma yapılır. Burada eleştiriler sert de olabilir. Yöneticiler bunlara tahammül göstermek zorundadır. Yeter ki hakaret olmasın.

AKP ilk kez meclisi terk etti. Ama haklı değil haksız olarak terk ederek, muhalefetin konuşmasını engellediler.

Şeffaf olduğunu söyleyen Refik Yılmaz a önerim, Meclis görüşmelerini videoya alın ve belediye sitesinden naklen yayınlatın.

Bakalım şeffaf mısınız vatandaş görsün, meclisin nasıl çalıştığına da tanık olsun.

Belediye Meclisi'nin Eylül ayı ilk toplantısı yine olaylı geçti...

AKP'LİLER MECLİSİ TERK ETTİLER

Gündem dışı konuşmak için kürsüye çıkan MHP'li Osman Doğan'ın konuşmasının sık sık Başkan Refik Yılmaz tarafından kesilmesi üzerine Doğan *"Susun da konuşmamı tamamla yayım"* diye sert çıkınca, Başkan Yardımcısı Ahmet Avcı, *"Osman Doğan'ın davranışını protesto ediyorum"* diyerek meclisi terk edeceğini söyledi.

Birden elektriklenen mecliste karşılıklı suçlamalar üzerine Belediye Başkanı Refik Yılmaz Meclisi kapattığını duyurunca AKP'liler salonu terk ettiler. Osman Doğan kürsüden konuşmasını tamamlayarak Başkanın tutumunu kınayarak, *"Bunlar muhalefetin konuşmasını istemiyorlar. Konuşma hakkımızı sürekli engelliyorlar, bugün burada bunun bir örneğine daha tanık olduk."* dedi.

Bu sırada Belediye görevlileri, mikrofonları kapattı. Osman Doğan kürsüden sözü tamamlayarak indi.

CHP ve MHP liler salonu terk etmediler. Daha sonra CHP Grup sözcüsü Özgür Aksoy kürsüye çıkarak yaptığı konuşmada, AKP'lilerin tek başına bir muhalefet mensubuyla televizyonda, kürsüde hiçbir yerde görüşmediklerini, eleştirilmeye tahammüllerinin bulunmadığını söyledi.

SANDIK KURULUNUN YEMEKLERİ BELEDİYEDEN

Gemlik Belediye meclisi dün saat 17.20 sıralarında toplandı. Belediye Müdürlüklerinden gelen teklifler bölümününün birinci maddesi plan bütçe komisyonuna havale edilirken, İlçe seçim Kurulunda siyasi partilerin başkanlarının da katıldığı toplantıda, sandık kurullarındaki görevlilerin yemek masraflarının belediye tarafından karşılanması ile igili önerge kabul edildi. Daha sonra MAGDER e 5 telsiz ile 1 adete dualin verilmesi talebi de kabul edildi. Zeytin işyerleri ve depolama alanlarıyla ilgili önerge plan ve bütçe komisyonuna gönderildi.

Belediye meclisinde daha sonra komisyonlardan gelen konular tek tek okunarak görüşüldü. Bu bölümde plan değişiklik istemiyle ilgili rapor okundu. Onaylı planın aynen kalması meclisce kabul edildi. İl Sağlık Müdürlüğünün ilçemizdeki planlarda bulunan eski sağlık tesisi bulunan yerlerin plandan çıkarılması istemi komisyonca ve meclisce uygun bulunmadı. Küçük Kumla Güzelyalı Mahallesinde 1/1000 ölçekli imar planında yapılması istenen değişiklikler plan-notlarına aykırı olduğu gerekçesiyle komisyon ve meclisçe uygun görülmedi.

Daha sonra siyasi partilerin önergeleri okundu. Dere boyunda yapılması istenen cami yerinin mahkemece iptali üzerine bu yerin 400 metre uzağına bir mescit yapılması gündeme alındı. CHP'liler Cemevine asansör yapılmasını ve çatısının onarılmasını içeren önergesi de kabul edildi.

Anadolu İmam Hatip Okulu'na hafız bölümü açılması için, müftülüğün kız öğrencileri tarafından kullanılan Atatürk ilkokulu karşısındaki tarihi binanın, müftülüğün istemi üzerine 5 yıllık tahsisi konusunda AKP lilerin önergesi kabul edildi. CHP liler bu konuda tarihi yerlerin tahsisine karşı çıktılar. Binanın daha önceki meclislerce Kent Müzesi yapılması için kararı bulunduğu belirtildi. MHP li meclis üyesi Mahmut solaksubaşı Müftülüğün isteklerinin sınırlanması gerektiğini hatırlattı. Belediye Başkanı Refik Yılmaz ise daha önceki dönemlerde papaz okulu olarak yapılmış bir yerin dini ibadet için insan yetiştireceğini söyledi. CHP sözcüsü Özgür Aksoy ise, tarihi ve kültür özelliği olan yerlerin nedense hep müftülüğe verildiğini söyledi. Bütün yerlerin kültür ve sanat hizmetlerinde kullanılmasını istedi.

Başkan Yılmaz ise Kent Müzesi ve diğer yerlerin Paşa Konağı önündeki yerlerin istimlakından sonra geniş tutulacağını söyledi. *"Milletin mülklerini millete kullandırıyoruz"* dedi.

AÇIK PAZAR YERİ BUGÜN AÇILIYOR

Lale Kemal İlkokulu yakınlarında yapılan açık Pazar yerinin bugün açılacağı belirtilirken, kapalı pazar yerinin esnafa hangi koşullarda verileceği konusunda komisyonun çalıştığı belirtildi.

Açık Pazar yerinin ilçenin doğusunda yaşayanların ihtiyacının gidereceğini, bu pazarın yönetiminin Esnaf ve Sanatkarlar Odasına verilmesi kabul edildi.

CHP lilerin önergeleri arasında Fındıcak köyünün bekleyen sorunlarının çözülmesi gündeme taşındı. Köyde caminin dış cephesinin kaplanması, imam ihtiyacı tarihi hamamın onarımının yapılması sulama hattının borularının döşenmesi istendi.

CHP lilerin önergeleri arasında Ahmet Dural Meydanındaki düzenlemeler konusunda meclisin bilgisi olmadığı, 57 bin liraya yaptırılan reklam panosunun israf olduğu, Çarşı Deresinin ıslahının işe yaramadığı dile getirildi. Ayrıca Büyükşehir Belediyesi'nin astığı *"Hizmetlerimizden dolayı verdiğimiz rahatsızlıktan dolayı özür dileriz"* konusundaki pankart konusunda ortalıkta hiçbir hizmetin bulunmadığı belirtildi.

Eleştirilere Belediye Başkanı Refik Yılmaz cevap verdi. Ve CHP'lileri kör olmakla suçladı. Derenin 55 yıllık pisliğini temizlediklerini söyledi.

CHP li belediyelerin çöplüklerinin patladığını ve 30 kişinin öldüğünü, CHP iktidarlarından tüp kuyruklarının unutulmadığını görsel olarak gösteren Yılmaz'a CHP liler tepki gösterdiler. Yılmaz, Reklam tabelalarının hizmetlerini anlattığını, Nilüfer Belediyesinin her yerde bu tür panoları bulunduğunu dikkat çekerek *"CHP li yapınca iyi, biz yapınca kötü mü?"* diye sordu.

Büyükşehir Projeleri konusunda Meclis üyesi Ercan Barutçuoğlu bilgi verdi ve bundan sonra projelerin mecliste tanıtılacağını söyledi. Gemlik Belediyesi'nde her şeyin şeffaf olduğunu belirten Yılmaz, Türkiye'de tek olduklarını belirtti.

Daha sonra MHP grubu sözcüsü Osman Doğan söz aldı. Doğan, Ecevit dönemindeki tüp kuyruklarını mecliste gösterenin Ecevit'e saygısızlık olduğunu, Ecevit'in Kıbrıs Çıkarması ve Oran'da bulunan eviyle anıldığını ve hatırlatıldığını belirterek, *"Sizin mensup olduğunuz partinin fertlerinin mal varlığı nereden nerelere geldi. Balıkpazarında yapılan boru pazarını sizin belediye başkanınız yaptı, şimdi siz bunu yıkıp başkasını yaptınız, ihtiyaçlar değişik olunca hizmetlerde değişir. Büyük Kumla barajını sanki siz yaptırmışsınız gibi önünde fotograf çektiriyor ve haber yaptırıyorsunuz. Burayı belediye mi yaptı?. Devletin hizmetlerini kendinize mal ediyorsunuz. Orhan Veli'nin şirinin bulunduğu tabelaya kendi fotoğrafını koydunuz"* diye konuştu.

Bu sırada Refik Yılmaz Doğan'ın konuşmasını sık sık kesince sinirlenen Doğan *"Bırakın da kürsüde rahat konuşayım. Sorularıma ben bitirdikten sonra cevap verin"* dedi.

Bu arada Bakan Yardımcısı meclis üyesi Ahmet Avcı ayağa kalkarak, Osman Doğan'a, *"Sen hep böyle yapıyorsun bir önceki toplantıda da böyle yaptın. Davranışını protesto ederek, meclisi terk ediyorum"* diyerek salonu terk ederken, Başkan Yılmaz meclisi sonlardırdı AKP liler meclisi terk ettiler. Doğan, kürsüden konuşmasını tamamlayarak AKP lilerin eleştirilere tahammül edemediğini, konuşma ve kürsü haklarını gasp etmeye çalıştığını söyledi. Daha sonra CHP grup sözcüsü Özgür Aksoy söz alarak, bu davranışların AKP lilerin bir taktiği olduğunu, eleştirilere tahammül edemediklerini söyledi.

KAYIP

ULUDAĞ ÜNİVERSİTESİ HUKUK FAKÜLTESİNDEN ALMIŞ OLDUĞUM ÖĞRENCİ KİMLİK KARTIMI KAYBETTİM. HÜKÜMSÜZDÜR. DENİZ AKIN

CHP'li Sertaslan; "Sandığa giderken şehitlerimizi düşünün"

Cumhuriyet Halk Partisi Gemlik İlçe Örgütü seçim çalışmalarını hızlandırdı. Üç ayrı ekiple, üç ayrı köyde, eş zamanlı olarak halka hitap eden CHP'lilerin durakları Muratoba, Kurtul ve Fındıcak oldu.

Muratoba'da vatan daşla sohbet eden İlçe Başkanı Mehmet Uğur Sertaslan, yak laşan seçimler, tekrar seçim yap maktan duydukları rahatsızlık ve tekrar seçime gitmenin nedenlerine değinir ken, *"Sandığa giderken şehitleri mizin neden geldiği ni de düşünün"* sözleri ile dikkat çekti.

Sertaslan; "Türki ye'de İmam Hatipleri kuran CHP'dir"

Sertaslan konuşmasında şunlara değindi;

"CHP koalisyon görüşmeleri sürecinin en olumlu partisiydi. AKP ile beş konu üzerinde görüştük. Bunlar; eğitim, demokrasi, toplumsal barış, dış politika ve ekonomi. Bu konularda anlaşır sak, bakanlığın da önemli olmadığını söyledik. Türkiye mesajını verdi 'tek adam istemiyoruz' dedi. Biz de buna uygun hareket ettik. Bizi, İmam Hatip istememe ile suçla dılar, Allah'tan ki, görüşmeleri tutanak altına almıştık, bu yalanlarından vaz geçtiler. Türkiye'de İmam Hatipleri kuran CHP'dir.

"Davutoğlu kendi iradesi ile karar vermedi"

MHP'nin ilk günden itibaren tavrı, devlet yönetimine talip bir tavırla ölçüşmüyor. Davutoğlu koalisyo na baştan sıcaktı ama bugünkü tavrı, kendi iradesi ile sergilediği tavır değil. CHP Seçim beyannamesini ilk açıklayan partidir. Diğer partiler de buna yakın açıkla malarda bulundular. O zaman bizim vaat lerimize bütçe yok diyenler, bugün benzer vaatlerde bulunuyorlar. Bu da CHP'nin projelerinin doğruluğunu gösterir. Tüm partiler de koalisyon görüşme lerinde CHP'yi öne aldılar, CHP'siz koalisyon olmayaca ğı onların sözlerin den belliydi. Açılım ve çözüm süreci gibi adlarla, bize göre yanlış olan yöntemle terör olayları azalmıştı. Üç yıl duran terör, seçim sonrasında neden yine başladı. Vatandaşlarımızdan sandığa giderken, terör olaylarının artmasını ve şehitle rimizi düşünmelerini istiyorum. Sizce asıl sorumlu kim? Bunu iyi analiz edin doğruyu bulacak sınız" dedi.

Konuşmanın ardın dan şikâyetlerini dile getiren Muratobalı çiftçiler; *"Bizim kirazımız 1-1,5 TL den satıldı. Binlerce dönüm ekilecek alanımız varken, evlatlarımız asgari ücrete mahkum kalıyor"* dediler. İlçe Başkanı Sertaslan; *"Seçim beyanna memizde, üretime dayalı politikalarımız ve tarım politikala rımız açık. Biz çiftçi yi teşvik edeceğiz. Üretebildiğimiz ürü nü neden dışarıdan alalım?"* dedi.

Kurtul'da Kentsel Dönüşüm sorunları

CHP'nin Kurtul'u ziyaret eden ekibi, Kurtul'da yaşayan ların kentsel dönü şümden olan şika yetlerini dinlediler. Ekibin sözcülüğünü yapan Özgür Aksoy; *"Kentsel dönüşüm konusunda bizim önceliğimiz, yerinde dönüşüm ve kuzey planlarının faaliyete girmesidir. Zaten bu Gemlik'i ciddi ölçüde rahatlata caktır"* dedi. Fındıcak'ta bulunan ekip ise zaten hizmet almakta sıkıntı yaşayan mahalleye, hizmetin gelmesi adına vatandaşlarla istişare ettiler.

ACIBADEM GEMLİK TIP MERKEZİ

NÖROLOJİ KLİNİĞİ

- BAŞ AĞRISI - BAŞ DÖNMESİ
- HAFIZA KAYBI - UNUTKANLIK
- KOL - BACAK UYUŞUKLUK HİSSİ
- FELÇ - İNME
- ALZHEİMER - PARKINSON
- EPİLEPSİ - SARA
- KAS HASTALIKLARI

TÜM BRANŞLARDA SGK İLE ANLAŞMAMIZ VARDIR

ACIBADEM

GEMLİK TIP MERKEZİ

Nöroloji Hekimimiz
Uzm. Dr. Mustafa Kemal ŞENGÖNÜL

Dr. Ziya Kaya Mah. Hürriyet Cad. No: 45 GEMLİK

ALO ACIBADEM 444 55 44

Bilgi için (224) 280 44 44

KÖFTECİ YUSUF

Ailemize katılmak ister misiniz?

İznik-Orhangazi-Gemlik-Yalova-
Bursa Yalova Yolu-Bursa Mudanya Yolu-
Bursa İzmir Yolu-Balıkesir Susurluk-
Bozüyük-Bozüyük Sarar Outlet-
Eskişehir-İzmir-Kocaeli

şubelerimizde, tüm birimlerimizde yetiştirilmek üzere eleman alımı yapılacaktır.

Başvurularınızı
insankaynaklari@kofteciyusuf.com
adresine ya da size en yakın şubemizden yapabilirsiniz.

Not:Kendi motorsikleti ile bizlere destek olup hizmet vermek isteyen kişilere, dolgun maaş ödenecektir.

LEZZET HATTI 444 61 62 İSTER İÇİN İSTER PAŞMAK HİZMETİ LEZZET KAPINIZDA

www.kofteciyusuf.com

KİRALIK

GEMLİK UMURBEY'DE
135 TONLUK ZEYTİN HAVUZLU
KİRALIK MAĞAZA

0 536 223 82 62

KİRALIK

GEMLİK UMURBEY'DE
3+1 140 M2 DOĞALGAZLI
OTURULMAMIŞ KİRALIK DAİRE

0 536 223 82 62

ELEMAN

NİHAT KAFE'DE
ÇALIŞACAK ELEMAN
ARANIYOR

Müracaatların şahsen yapılması rica olunur.
İstiklal Caddesi Bora Sokak
Stüdyo Prestij karşısı GEMLIK

SATILIK

EMİN DALKIRAN
KORDONU GİRİŞİNDE
2+1 DENİZ MANZARALI
2. KAT DAİRE
SAHİBİNDEN SATILIK
0 532 254 24 80

ELEMAN

GAZETE DAĞITIMI
YAPABİLECEK
ELEMAN ARANIYOR

Müracaatların şahsen yapılması rica olunur.
GEMLİK KÖRFEZ GAZETESİ
İstiklal Caddesi Bora Sokak No: 5/A
Stüdyo Prestij yanı GEMLİK

Tel : 513 96 83

TEMA

"SUYUNU BOŞA HARCAMA"

TEMA Vakfı tarafından başlatılan "Suyunu Boşa Harcama" kampanyasına su tüketiminin önlenmesi için siz de katılın

Gemlik Körfez

ABONE OLDUNUZ MU?

KAŞEDE BEKLEMEK YOK
KALİTELİ KAŞELER
UYGUN FİYATLARLA
GÜN İÇİNDE TESLİM EDİLİR

GÜLER AJANS
MATBAACILIK - YAYINCILIK - REKLAMCILIK
İstiklal Caddesi Bora Sokak No :5/A GEMLİK
Tel : (0.224) 513 96 83 Fax : 513 35 95

Her Fidan bir can Bursa'ya yeni bir orman

Bursa Valisi Münir Karaloğlu: Mudanya'da kaybettiğimiz ormanlık alanı yeniden elbirliğiyle yeşillendirecek, Bursa'ya yeni bir orman kazandıra cağız, dedi.
İlk ağaç dikiminin 18 Ekim'de Sağlık Bakanı Mehmet Müezzinoğlu ile Orman ve Su İşleri Bakanı Veysel Eroğlu'nun katılımlarıyla gerçekleştirileceğini belirten Vali Karaloğlu, Ormanlık alanın bir kısmına Şehit Yarbay İlker Çelik can isminin verile ceğini ifade etti.
Geçtiğimiz ay Mudanya'da çıkan orman yangını sonunda 170 Hektar alan kül olmuştu. Konuyla ilgili Bursa Valiliği tarafından Hilton Bursa'da bir basın toplantısı gerçekleştirildi. Toplantı; Bursa Valisi Münir Karaloğlu, Bursa Büyükşehir Belediye Başkanı Recep Altepe, Mudanya ve Osmangazi Belediye Başkanları, Bursa Orman Bölge Müdürü Ahmet Köksal Çoşkun ve basın mensuplarının katılımıyla gerçekleşti.

İlk dikim Ekim'de

Hali hazırda ağaç dikimi için gerekli tüm hazırlıkların tamamlandığını söyleyen Vali Karaloğlu, 'her fidan bir can, Bursa'ya yeni bir orman' sloganıyla başlattıkları dikim kampanyasının ilk etabını 18 Ekim'de gerçekleştirecekleri ni belirtti. Kademeli olarak tüm alanın ağaçlandırma işlemlerinin 2016 ilkbaharına kadar tamamlanacağını söyledi. İlk Dikim kampanyasına Orman ve Su İşleri Bakanı Veysel Eroğlu ile Sağlık Bakanı Mehmet Müezzinoğlu'nun katılacağını ifade eden Vali Karaloğlu; tüm Bursalıları ağaç dikim kampanyasına davet etti. Ayrıca Mudanya'daki Orman Alanının bir kısmına Şehit Yarbay İlker Çelikcan ismi verilecek.

KAŞEDE BEKLEMEK YOK
KALİTELİ KAŞELER
UYGUN FİYATLARLA
GÜN İÇİNDE TESLİM EDİLİR

GÜLER AJANS
MATBAACILIK - YAYINCILIK - REKLAMCILIK
İstiklal Caddesi Bora Sokak No :5/A GEMLİK
Tel : (0.224) 513 96 83 Fax : 513 35 95

2015 YAZ SPOR OKULLARI TAMAMLANDI

Gemlik Gençlik Hizmetleri ve Spor İlçe Müdürlüğünden yapılan açıklama da; *"Gemlik Gençlik Hizmetleri ve Spor İlçe Müdürlüğümüzce her sene olduğu gibi 2015 yılında da çocuk ve gençlerimizi kötü alışkanlıklardan korumak, spora yönlendirmek ve toplumda spor kültürünün oluşmasına katkı sağlamak amacıyla 15 Haziran-04 Eylül 2015 tarihleri arasında 4 dönem olarak 06-18 yaş grubundaki gençler için açmış olduğu muz ücretsiz Yaz Spor Okulları başarıyla tamamlanmıştır. Basketbol, Voleybol, Güreş, Judo, Badminton, Yelken, Taekwondo ve Karate branşları olmak üzere toplam sekiz branşta açmış olduğumuz yaz spor okullarına; 893 kız, 779 erkek olmak üzere toplamda 1672 kişi katılmıştır."* denildi.

Gençlik Hizmetleri ve Spor İlçe Müdürü Ahmet Adil Tunç; tüm çocukların ve gençlerin sadece yaz spor okulları döneminde değil, yıl boyunca bünyelerinde bulunan spor branşlarından ücretsiz olarak spor yapmaya devam edebileceklerini belirtti.

BUDO'NUN YENİ ROTASI: MUDANYA - BÜYÜKÇEKMECE

Bursa Büyükşehir Belediye Başkanı Recep Altepe, ulaşımdan spora, tarihi mirastan ekonomik gelişmeye kadar her alandaki değişimi Uludağ Üniversitesi öğrencileriyle paylaştı. BUDO'nun kısa zamanda deniz ulaşımında önemli bir marka haline geldiğini hatırlatan Başkan Altepe, Büyükçekmece Belediye Meclisi'nden karar çıktığını ve yakında Mudanya – Büyükçekmece arasında da deniz otobüsü seferlerinin başlayacağını müjdeledi. Kentlerin gelişmesinde yerel yönetimlerin önemine vurgu yapan Başkan Altepe, bir kentin sorunlarını ve çözüm yollarını en iyi o kentin içinden çıkan yöneticilerin bileceğini belirterek, bu nedenle son yıllardan yerel yönetimlerin yetkilerinin giderek artırıldığını söyledi
Bursa Gençlik Kulüpleri Federasyonu ve Uludağ Üniversitesi Öğrenci Toplulukları tarafından düzenlenen 'Gençlik ve Yerel Yönetim Buluşmaları' etkinliğinin ilk konuğu Bursa

Büyükşehir Belediye Başkanı Recep Altepe oldu. Görükle kampüsündeki Medi kososyal tesisleri Kırmızı Salonda öğrencilerle bir araya gelen Başkan Altepe, hem siyasi yaşamı hem de belediye başkanlıkları döneminde hayata geçirdiği çalışmalar hakkında gençleri bilgilendirdi. Bursa'nın hedefleri olan bir kent olduğunu bu nedenle de kalkınmada Türkiye'nin lokomotifi olması gerektiğini belirten Başkan Altepe, bu hedef doğrultusunda ulaşımdan spora, tarımdan tarihi mirasa kadar her alanda yoğun bir çalışma içinde olduklarını hatırlattı. Bu çalışmaların meyvesini de almaya başladıklarını dile getiren Başkan Altepe, dünyada ekonomik yönden en hızlı büyüyen kentler arasında Bursa'nın 4'üncü sırada yer aldığını, yaşam kalitesi açısından da Türkiye'de birinci, dünyada da 48'inci sıraya yerleştiğini vurguladı.
Yerel yönetici radikal kararlar alabilir Kentlerin gelişmesinde yerel yönetimlerin önemine vurgu yapan Başkan Altepe, kentin sorunlarının ve çözüm yollarının en iyi yine o kentte yaşayan yerel yöneticiler tarafından bilindiğini ifade etti.

BUDO Büyükçekmece yolunda Kentin gelişmesine yönelik alınan radikal kararlara örnek olarak BUDO'yu gösteren Başkan Altepe, *"Biz gemi seferlerini başlatacağımız zaman, 'İDO ile nasıl rekabet edeceksiniz? Bu işi başaramazsınız? dediler. Ancak halkımız deniz ulaşımında sorun yaşıyordu ve bizden de çözüm bekliyordu. Radikal bir kararla bu işe başladık. Bizim kar etmek gibi bir derdimiz yok. Yakıt, bakım ve işçilik maliyetlerini karşılasın bizim için yeterli. Sonunda ne oldu. Diğer belediyeler ellerindeki gemileri satarken, biz yeni gemiler alıyor. Mudanya Kabataş arasında sefere başlamıştık, yaz aylarında Erdek – Avşa – Marmara Adası, İstanbul-Avşa, Mudanya – Büyükada seferlerimiz eklendi. Şimdi Büyükçekmece'ye seferlerimiz başlayacak. Büyükçekmece Belediyesi'nden talep vardı. Bu konuyla ilgili meclis kararlarını da almışlar. Yakında seferlerimiz başlıyor. Hayırlı olsun"* diye konuştu.

SATILIK ZEYTİNLİK

KUMLA YOLU
HASANAĞA
MEVKİİNDE 2709 M2
İKİ YOLA CEPHELİ
SAHİBİNDEN
SATILIK ZEYTİNLİK

0 543 582 15 78

TECRÜBELİ GARSONLAR

İMAM ASLAN DİNLENME TESİSLERİNDEKİ BURSA ÇORBA İŞKEMBE SALONU'NDA ÇALIŞACAK TECRÜBELİ GARSONLAR ARANIYOR

TEL : 0 224 513 13 12

KAŞEDE BEKLEMEK YOK

KALİTELİ KAŞELER
UYGUN FİYATLARLA
GÜN İÇİNDE TESLİM EDİLİR

GÜLER AJANS

MATBAACILIK - YAYINCILIK - REKLAMCILIK
İstiklal Caddesi Bora Sokak No :5/A GEMLİK
Tel (0.224) 513 96 83 Fax : 513 35 95

SATILIK

UMURBEY'DE
BAHÇELİ 4 +1 MASRAFSIZ
ŞÖMİNELİ - ÜÇ TARAFI BAHÇELİ
SAHİBİNDEN
SATILIK LÜKS DAİRE

0 535 378 18 00

ELEMANLAR

FABRİKAMIZDA
ÇALIŞACAK
VASIFSIZ
ELEMANLAR
ARANIYOR

VERONA MERMER
TEL : 514 20 21

42 yıllık tecrübemiz ile hizmetinizdeyiz....

- FATURA
- SEVK İRSALİYESİ
- TAŞIMA İRSALİYESİ
- GİDER MAKBUZU
- TAHSİLAT MAKBUZU
- DAVETİYE
- TAKVİM & KİTAP
- DERGİ & İLAN
- KARTVİZİT & KAŞE
- EL İLANI & BROŞÜR
- CİLT YAPIMI
- İLAN & REKLAM
- PLAKET & KUPA
- MADALYA
- NİKAH ŞEKERİ
- BEBEK ŞEKERİ
- HEDİYELİK EŞYA

GÜLER ajans

MATBAACILIK YAYINCILIK REKLAMCILIK ORGANIZASYON VE TANITIM HİZMETLERİ

İstiklal Cad. Bora Sok. Bakır Apt. Altı No: 5/A

Tel : 0 224 513 96 83 GEMLİK

ABD'de dış ticaret açığı yükseldi

ABD'de dış ticaret açığı ağustosta önceki aya kıyasla yüzde 15,5 artarak 48,3 milyar dolara yükseldi.
ABD Ticaret Bakanlığı'nın açıkladığı verilere göre, dış ticaret açığı ağustos ayında 48,3 milyar dolar oldu. Bu sonuçla, önceki aya kıyasla yüzde 15,5 yükselen açığa ilişkin piyasa beklentisi ise 48,6

milyar dolar düzeyindeydi. Beklentilerden az yükselen dış ticaret açığında, önceki aya kıyasla artan ithalat etkili oldu. Buna göre, ABD'nin ithalatı ağustosta 2,8 milyar dolar artışla 233,4 milyar dolara çıktı.
İhracat ise yüzde 2 düşüşle 185,1 milyar dolara gerileyerek, Ekim 2012'den bu yana en düşük seviyesini kaydetti.
Bu arada, temmuz ayına ait dış ticaret açığı 41,9 milyar dolardan 41,8 milyar dolara revize edildi.
Analistler, artan ticaret açığında Çin'den ithal edilen akıllı telefonların önemli rol oynadığını ifade ediyor.
Tahminlere göre, sadece ağustosta ithal telefonlar, açığın 2,1 milyar dolar yüksel mesine neden oldu.
Ayrıca, ABD ile Çin arasındaki ticaret açığı yüzde 10,7 artarak 35 milyar dolara çıktı.

Kamuya 1800 uzman yardımcısı alınacak

Gelir İdaresi Başkanlığınca (GİB) ve İçişleri Bakanlığına 1800 uzman yardımcısı alımı yapılacak.
Gelir İdaresi Başkanlığınca (GİB), açık bulunan kadrolara atanmak üzere, bin 750 gelir uzman yardımcısı alınacak.
GİB'nin gelir uzman yardımcılığı giriş sınavı duyurusu, Resmi Gazete'nin ilanlar bölümünde yayımlandı.
Buna göre, Başkanlıkça Ankara, Antalya, Aydın, Bursa, İstanbul, Kocaeli, Konya, Mersin'de açık bulunan kadrolara atanmak üzere, bin 750 gelir uzman yardımcısı alımı için sınav yapılacak.
Adaylar, başvuru sırasında sadece bir ili tercih edebilecek ve tercih edilen bu ilin ilçelerini öncelik sırasına göre başvuru formunda işaretleyecek.
Giriş sınavının yazılı bölümü 28 Kasım'da saat 10.00'da Ankara'da yapılacak.
Sınava girmeye hak kazanan adayların isimleri ile söz konusu adayların nerede sınava gireceklerine ilişkin listeler, yazılı sınav tarihinden en az 10 gün önce e-Devlet portalı "http://www.turkiye.gov.tr" ile Gelir İdaresi Başkanlığı resmi internet sitesinde ilan edilecek.
Başvurular, 19 Ekim'de başlayıp, 30 Ekim'de saat 17.30'da sona erecek.
Giriş sınavı, yazılı ve sözlü olmak üzere iki aşamalı olacak.
Yazılı sınavın değerlendirilmesi sonucu, 100 üzerinden 70 ve üzeri puan alan adaylardan, yerler itibarıyla, adayların başvuru sırasında tercih ettikleri il dikkate alınarak en yüksek puan alan adaydan başlamak üzere, o il için atama yapılacak toplam kadro sayısının iki katı aday sözlü sınava çağrılacak.
Ayrıca, son sıradaki adayla eşit puan alan adaylar da sözlü sınava çağrılacak.
Kamu İhale Kurumu'na 18 uzman yardımcısı alınacak
Kamu İhale Kurumu da giriş sınavı sonuçlarına göre inşaat mühendisliği fakültelerinden mezun 5, iktisat, siyasal bilgiler, işletme, iktisadi ve idari bilimler fakültelerinden mezun 13 olmak üçere toplam 18 kamu ihale uzman yardımcısı alacak.
Giriş sınavı yazılı ve sözlü olmak üzere iki aşamalı olacak.
Yazılı sınav, 14 Kasım'da Ankara'da yapılacak, sözlü sınav tarihi ise yazılı sınavı kazanan adaylara bildirilecek.
Başvurular 12 Ekim'de başlayacak ve 23 Ekim'de mesai bitiminde sona erecek.
İl Planlama uzman yardımcılığı sözlü sınavı
İçişleri Bakanlığı taşra teşkilatında genel idare hizmetleri sınıfından boş bulunan 50 il planlama uzman yardımcılığı kadrolarına giriş (sözlü) sınavı ile personel alınacak.
Adaylar, Bakanlığın "www.icisleri.gov.tr" adresli internet sitesinde yer alan "2015 yılı İl Planlama Uzman Yardımcılığı Giriş (Sözlü) Sınavı İş Talep Formuna" www.turkiye.gov.tr internet adresinden e-Devlet şifresi ile 19- 23 Ekim 2015 tarihleri arasında erişip elektronik ortamda doldu rarak müracaat edebilecek.
İstenilen evrakı süresi içerisinde teslim eden adaylar giriş sınavına çağrılacak. Bu adaylara, giriş (Sözlü) sınavının günü, saati ve yeri Bakanlığın "www.icisleri.gov.tr" internet sitesinde 7 Ara lık'tan itibaren ilan edilerek duyurulacak.
Giriş sınavı, ekonomi, maliye, istatistik, hukuk, idari bilimler, Türkçe, inkılap tarihi ve yabancı dil konularında sözlü olarak tek aşamada yapılacak.

GEMLİK REHBERİ

GEREKLİ TELEFONLAR

İtfaiye	110
Polis İmdat	155
Jandarma İmdat	156
Jandarma K.	513 10 55
Polis Karakolu	513 18 79
Gar. Kom.	513 12 06

KAYMAKAMLIK

Kaymakamlık	513 10 51
C.Savcılığı	513 10 53
C.Savcı Yrd.	513 29 54
Emniyet Müd.	513 10 28

ULAŞIM

Pamukkale	512 00 26
DENİZ UÇAĞI	513 65 13
Pegasus Akmia Seyahat	514 63 62
METRO	513 12 12
Aydın Turizm	513 20 77
Rözer Turizm	512 10 72
Kenbaroğlu-Esadaş	514 46 49
Anıtur	514 47 71
Kamil Koç	512 01 63

HASTANELER

Devlet Hastanesi	517 34 00
Sahil Dev. Hast.	513 23 29
Mar.Sağ.Ocağı	513 10 68
Tomokay Tomografi	513 65 29
Konur Tıp Mrk.	514 80 88

TAKSİLER

Körfez Taks.	513 18 21
Çınar Taks.	513 24 67
Güven Taksi	513 32 40
Gemlik Taksi	513 23 24
Manastır Taksi	517 33 94

RESMİ DAİRELER

Telefon Arıza	121
UEDAŞ ARIZA	186
UEDAŞ İşletme	513 45 03
Statyum	514 00 95
Orm.Böl.Şef.	513 12 86
Milli Eğt. Md.	513 11 74
Halk Kütüphane	513 13 53
Askerlik Şb.	513 10 57
Karayolları	513 13 08
Liman Baş.	513 11 33
Mal Müd.	513 10 95
Nüfus Md.	513 37 42
Özel İd. Md.	513 15 07
Tapu Sicl. Müd.	513 14 14
Müftülük	513 13 64
Gümrük Md.	524 85 86
Ver. Dairesi Md.	513 10 92
İlçe Tarım Müd.	513 10 45
İlçe Seç. Md.	513 77 73
Halk Eğitim Müd.	513 18 46
İŞ-KUR	513 71 66

BELEDİYE

Santral	513 45 21 -23
Başkanlık	513 45 20
BUSKİ	514 57 96
İtfaiye	513 23 25
Muhasebe Md.	513 45 21-182
Yazı İşl. Md.	513 45 21-111
Su Arıza	Yalnız 185

DENİZ OTOBÜSÜ

Bursa
Mudanya
Yenikapı
Yalova
İDO İmam Aslan
Dinlenme Tes.

VAPUR - FERİBOT

Yalova	(226) 814 10 20
Topçular	(226) 363 43 19
Eskihisar	(262) 655 60 31

OTOBÜS

Şehirlerarası	261 54 00
Otobüs Terminali	(18 Hat)

DAGITICILAR

GEMDAŞ	513 29 29
Aygaz	513 12 95
Habaş	513 16 37
Mogaz	513 75 58
Ergaz	513 88 43
Milangaz	513 22 59
Habaşgaz	513 45 46
Yeni Likitgaz	513 65 00
BP Gaz	514 59 81
Bütünler Likitgaz	513 80 00
Akçagaz	514 88 70
Totalgaz	514 17 00
Akcan Petrol	513 16 79
MAR-PET	513 30 33
Tuncay Otogaz	513 16 45
Beyza Petrol	513 01 03

Gemlik Körfez
GEMLİK'İN İLK GÜNLÜK SİYASİ GAZETESİ
YEREL SÜRELİ YAYIN
YIL : 42 SAYI : 5291
FİYATI : 50 Kr. (KDV Dahil)
Sahibi : Serap GÜLER
Sorumlu Yazı İşleri Müdürü : Kadri GÜLER
İstiklal Cad. Bora Sok. No:5/A
Tel : 513 96 83 GEMLİK
korfezofset@hotmail.com
Yönetim ve Basım Yeri :
GÜLER AJANS
Matbaacılık-Yayıncılık-Reklamcılık Tesisi
İstiklal Cad. Bora Sok. No:5/A GEMLİK
(Dini bayram Günleri ve Pazar günleri yayınlanmaz)

GEMLİK SİNEMA GÜNLÜĞÜ
VENÜS SİNEMASI
LABİRENT; ALEV DENEYLERİ (3d türkçe): 11:30-14:00-16:15-21:30...
KARABELA: 11:45-14:00-16:15-18:30-20:45...
ADANA İŞİ: 11:30-13:00-17:00-21:30...
MADIMAK carina'nın günlüğü: 15:30-18:30-20:00..
DABBE 6: 18:30...
513 33 21

YİĞİT İNŞAAT

YAPI MALZEMELERİ LTD.ŞTİ

Üstün organizasyon yapısı ve profesyonel kadrosu, deneyimli, yenilikçi, dinamik ve yaratıcı özelliklerimizle ticaretin ve hizmetin temelini oluşturan işbirliği doğrultusunda geliştirdiğimiz etkili iş modelleriyle yolumuza BAŞARIYLA DEVAM EDİYORUZ...

BANYO & MUTFAK
SERAMİK
CAM MOZAİK
VİTRİFİYE
BANYO DOLAPLARI
LAMİNAT PARKE
KOMBİ - RADYATÖR
BOYA ve KABA
İNŞAAT MALZEMESİ
ISI VE SU YALITIM ÜRÜNLERİ
SIHHI TESİSAT ÜRÜNLERİ

ADLİYE BİNASI ALTI YENİ PAZAR CAD. NO : 98
TEL : 0 224 514 31 64 FAX : 0 224 513 90 41 - GEMLİK

MİLTON

DÜĞÜN SALONU

GEMLİK KÖRFEZİ'NİN DENİZLE BİRLEŞTİĞİ MÜTHİŞ MANZARADA YENİLENEN YÜZÜMÜZLE EN GÜZEL ANLARINIZI YAŞATMAK İÇİN VARIZ

Pasta - Meşrubat - Çerez
Piyanist + Dj Performans
Saten Sandalye Giydirme
Nikah Masası - Volkan gösterisi

2016 yılı REZERVASYONLARIMIZ BAŞLAMIŞTIR

İnternetten Canlı Yayın- Sahne - Işık gösterisi
Servis ve ekipmanlar - Sürpriz gösteriler

www.gemlikmilton.com
facebook/miltondugun
plus.google.com/miltondugun

HÜKÜMET KONAĞI KARŞISI
TEL : 513 10 71 GEMLİK

GÜNAYDIN park
EVİNİZİN KONTROLÜ SİZİN ELİNİZDE!
Akıllı Ev Sistemi
Özel İç Mimari Uygulama
3+1 Normal
5+1 Dubleks Daireler
VİZYON YAPI
www.vizyonkd.com
0224 512 13 14

Kuruluş:1973

Gemlik Körfez

GEMLİK'İN İLK GÜNLÜK SİYASİ GAZETESİ

9 Ekim 2015 Cuma www.gemlikkorfezgazetesi.com 50 Kr.

FATURA - SEVK İRSALİYESİ - TAŞIMA İRSALİYESİ - GİDER MAKBUZU
TAHSİLAT MAKBUZU- DAVETİYE - TAKVİM - KİTAP - DERGİ - İLAN-
CİLT YAPIMI - REKLAM - MADALYA - KUPA - PLAKET
Güler Ajans
İstiklal Cad. Bora Sok.
Bakır Apt. Altı No: 5/A GEMLİK
Tel : 0 224 513 96 83

Borusan Metalurji Kalite Departmanında çalışan Özgen Ağnar, dalarak zıpkınla balık avlıyordu

Genç dalgıç ölümüne daldı

Borusan Metalurji Kalite Departmanında çalışan amatör dalgıç Özgen Ağnar'ın dalgıç kıyafetleriyle Narlı Mahallesi'nde balıkçılar tarafından kayalıklar arasında cesedi bulundu. Dün sabah erken saatlerde, zıpkınla balık yakalamak için evinden çıkan Özgen Ağnar (32), Narlı Mahallesi'ne geldi. Burada, dalgıç kıyafetlerini giyerek daldı. Özgen Ağnar'dan bir daha haber alınamadı. Yakınları Ağnar'ın telefonlara cevap vermemesi üzerine, durumu güvenlik güçlerine bildirdi. İlçe Jandarma Bölük Komutanlığına bağlı ekipler, Narlı Mahallesi'nde arama yaparken, balıkçılar genç dalgıçın cesedini kayalıklarda buldu.

DALGIÇLAR ÇIKARDI : Mudanya'da bulunan DEGAK Dalgıç Timi Narlı Mahallesi'ne gelerek balıkçıların gösterdiği yerde kayalıklar arasında bulunan Ağnar'ın cesedini çıkardılar. Gemlik İlçe Jandarma Bölük Komutanı Coşkun Çorapçı olay yerine gelerek incelemeler yaptı. Cumhuriyet Savcısının da ceset üzerinde inceleme yapması ardından Ağnar'ın cesedi Bursa Adli Tıp Kurumuna gönderildi.

32 yaşındaki genç dalgıçın cesedi Narlı Mahallesi'nde kayalıklarda bulundu.

Güne Bakış

Kadri GÜLER
kadri_guler@hotmail.com

AKP NEDEN MECLİSİ TERK ETTİ?

Önceki gün yapılan Belediye Meclis toplantısı konusunda dünkü yazımda okurlarıma az çok bilgi vermiştim.

Mecliste gündem tamamlandıktan sonra, siyasi partilerin önergeleri meclis başkanlığına verildi.

Ardından, gündem dışı görüşmelere geçildi.

Bu durum, AKP'lilerin meclise yeni getirdikleri bir değişiklikle gerçekleşti.

Devamı sayfa 4'de

ÖZEL AYKENT İLKÖĞRETİM OKULU 2002 GEMLİK
ÖZEL AYKENT İLKÖĞRETİM OKULU
"Aykent ile hedeflerinize doğru"
2015-2016 eğitim ve öğretim yılı için kayıtlarımız devam ediyor
Gemlik- Orhangazi yolu 2. Km
Umurbey Paşabahçeler Mevkii
Tel : 513 50 84 GEMLİK
www.aykentilkogretim.k12.tr
Deneyimli kadromuz ve çağdaş eğitim anlayışıyla sizlere en yakın özel okuluz

OKULUMUZUN YETİŞTİRDİĞİ ÖĞRENCİLER;
Hoşgörülüdür, çalışmalarını planlar ve uygular, evrenseldir, çağa ayak uydurmasını bilir, yeniliklere açıktır, süreç odaklıdır, paylaşımcıdır. Her zaman özveri ile çalışır, vefakardır, dostlarını asla unutmaz, sürekli eğitim ilkesi ile hareket eder, kararlı ve tutarlıdır, kendi kararlarını verir ve uygular, özgüveni tamdır. Her yerde ve her ortamda kendini ispatlar, engel tanımaz, "BAŞARACAĞIM" der ve başarır.

4 YAŞ	7.250
5 YAŞ	7.800
1. SINIF	10.000
2. SINIF	12.300
3. SINIF	12.300
4. SINIF	12.300
5. SINIF	12.300
6. SINIF	12.300
7. SINIF	12.300
8. SINIF	12.300

NOT : Ücretlerimize EĞİTİM-ÖĞRETİM, YEMEK, SERVİS ve KDV dahildir.

Gemlik Körfez
GEMLİK'İN İLK GÜNLÜK SİVİL GAZETESİ

Devlet Hastanesi'nde Patoloji Laboratuvarı hizmete girdi

Patoloji laboratuvarı Sahil Devlet Hastanesinde hizmete başladı. Patoloji Uzmanı Bülent Akansu ve Patoloji Teknikerimiz Tuba Bayrak'ın çalışmalarıyla sitolojik materyaller değerlendirilmeye başlandı.

Daha önce anlaşmalı olan kurumlara gönderilen sitoloji örnekleri, laboratuvarımızda değerlendirilerek daha kısa sürede hastalarımıza sonuçların ulaştırılması hedeflenmekta olduğu belirtildi

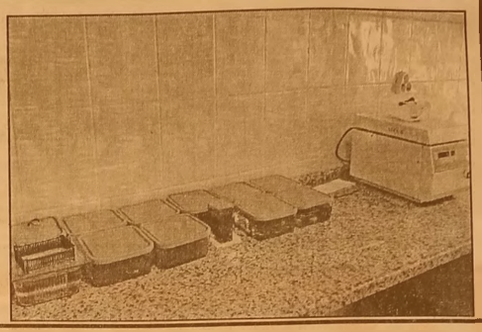

Perşembe Pazarı hizmete açıldı

Gemlik Belediyesi tarafından Lale-Kemal Kılıç Ortaokulu yanına yapılan Perşembe Pazarı dualarla hizmete girdi.
Eşref Dinçer Mahal leleri ile Osmaniye Mahallesinin kesişme noktasında yer alan Perşembe Pazarı 9 dönümlük arazi üzerine yapıldı. Birkaç yıl öncesine kadar bataklık alan olarak hafızalara kazınan Pazar yeri bölgesinde Gemlik Belediyesi önce kamulaştırma işlemi gerçekleştirdi, ardından da alt yapı çalışmaları ile birlikte Pazar yerini tamamladı. 426 esnafın hizmet verdiği Perşembe Pazarı açılışına Ak Parti Bursa Milletvekili İsmail Aydın, Belediye Başkanı Refik Yılmaz, Ak Parti İlçe Başkanı Zafer Işık, Esnaf ve Sanatkârlar Odası Başkanı İsmail Beki, Muhtarlar ve çok sayıda davetli katıldı. Belediye Meclis üyeleri ve Esnaf ve Sanatkârlar Odası Yönetiminin de yer aldığı açılışta, hayırlı uğurlu olsun duasını Belediye Meclis Üyesi Ercan Barutçuoğlu yaptı. Perşembe Pazarında önce esnaf ve vatandaşlarla sohbet edip, hayırlı uğurlu olsun dilekleriyle birlikte bol kazançlar temennisinde bulunan Belediye Başkanı Refik Yılmaz ve Ak Parti Bursa Milletvekili Adayı İsmail Aydın, ilçenin eksikliği

duyulan önemli bir hizmete kavuştuğunu söylediler. Esnaflara hitaben bir konuşma yapan Gemlik Belediye Başkanı Refik Yılmaz, kamu laştırma ve alt yapı çalışmalarıyla birlikte 6 milyonluk bu önemli yatırımın hayırlı uğurlu ve helal olmasını temenni etti. Gemlik Kapalı Pazar Yerinin de bir ay içinde hizmete gireceğini vurgulayan Belediye Başkanı Refik Yılmaz, Salı ve Cumartesi pazarla rına alternatif olarak Perşembe Pazarı ve Kapalı Pazar yerleri nin ilçenin önemli bir ihtiyacını gider miş olacağını belirtti. Gemlik Belediye Başkanı Refik Yılmaz, Perşembe Pazarına yakışan bir örtü ile Pazar yerinin kapatılacağını da müjdeleyerek, bol bereketli kazançlar temennisinde bulundu. Refik Yılmaz, *"Gemlik halkının yaşamını kolaylaştırmak, en temel değerlerini en zahmetsiz biçimde karşılaması adına bu hizmetleri devam ettireceğiz. Bir ay içinde hizmete girecek Kapalı Pazar yerimizde de 10 dönümlük otopark, sağlık ocağı, zabıta noktası, bebek emzirme odası, mescit, kafeterya, haftada bir gün köylü pazarı olacak. Kapalı Pazar Yerimiz Kurban bayramında hayvan kesim yeri olarak hizmet vermişti. Burası ayrıca Allah göstermesin, olması halinde deprem toplanma merkezi olarak da hizmet verecek. Nüfusu 105 bini aşan Gemlik'e Salıpazarı yetersiz kalıyordu. Perşembe Pazarı ve Kapalı Pazar yeri bu eksiklikleri giderecek. Hayırlı Uğurlu olsun"* dedi. Gemlik Esnaf ve Sanatkârlar Odası Başkanı İsmail Beki'de, Belediye Başkanı Refik Yılmaz'a teşekkür ederek başladığı konuşmasında, alt yapı sonrasında 426 esnafın yerleş mesinde sorun yaşamadıklarını ifade etti.
Ak Parti Bursa Milletvekili Adayı İsmail Aydın'da, Gemlik Belediye si'nin her alanda çıtayı yükselttiğini ve hizmette sınır tanımadığını kayde derek, katkı koyan lara teşekkür etti.

Gemlik Anadolu Lisesi gün sayıyor

Belediye Başkanı Refik Yılmaz inşaatı devam eden Gemlik Anadolu Lisesinde incelemelerde bulundu.
Gemlik Anadolu Lisesi inşaatının bütün katlarını gezerek Okul Müdürü Hayrettin Arıcı ve müteahhit firma sorumlu sundan bilgi alan Yılmaz, inşaatının en kısa sürede bitirilme si ve Gemlik Anadolu Lisesi öğrencilerinin de artık güvenli ve çok daha modern bir okulda eğitim öğretime devam etmeleri arzusunda olduklarını söyledi. Başkan Yılmaz Gemlik'in en köklü ve eski lisesi Gemlik Anadolu Lisesinin yeniden yapılması konusunda Gemlik Belediyesi olarak destek vermeye devam edeceklerini ifade etti. Yılmaz şunları söyledi

"Gemlik Anadolu Lisesi inşaatının en kısa sürede tamamlanması için Belediye olarak üzerimize düşeni yapıyoruz yapmaya da devam edeceğiz. Gençlerin daha güzel binalarda eğitim almaları tek amacımız. Öğrenci ve velilerimiz müs-terih olsunlar belki ihale süreci bizim elimizde olmayan nedenlerle uzadı ama inşaat çok kısa sürede tamam-lanacak. Bunun için gayret sarf ediyoruz"
Yılmaz, çalışmala rına katıldığı Gemlik Anadolu Lisesi inşaatında, İlçeye 4 yılda özel sektör işbirliğiyle 8, il özel idare kapsamında da 3 okul kazandırıldığını belirterek, Özdilek tarafından yapılan Kız Anadolu İmam Hatip Lisesi açılışının da 9 Ekim Cuma günü yapıla cağını hatırlattı.

Bursa'da beton mikseri dehşet saçtı

Bursa'nın İnegöl ilçesinde meydana gelen kazada, beton mikserinin üzerinden geçtiği bisiklet sürücüsü ağır yaralandı
Edinilen bilgiye göre, tali yoldan ana yola çıkarak Bursa istikametine gitmek isteyen Ahmet T. idaresindeki 34 TJ 5621 plakalı beton mikseri, İsmail Uzun'un kullandığı bisikleti fark etmedi. Beton mikserinin arka tekerleği bisikletin üzerinden geçti. Ağır yaralanan İsmail Uzun, 112 ekibinin ilk müdahalesinin ardından İnegöl Devlet Hastanesi'ne kaldırıldı.
Vücudunun çeşitli yerlerinde kırıklar oluşan bisiklet sürücüsü, daha sonra Şevket Yılmaz Yüksek İhtisas Hastanesi'ne sevk edildi. Kazayla alaka lı tahkikat sürüyor.

'Banker Bilo' filmi Bursa'da gerçek oldu!

Sosyal medya üzerinden iş ilanı verip, Rusya, Alman ya ve Bulgaristan gibi ülkelere işçi götüreceğini iddia eden şahıs tutuklan dı.
Banker Bilo filmi Bursa'da gerçek oldu. Edinilen bilgiye göre, sosyal medya üzerinden iş ilanı verip,
Rusya, Almanya, Bulgaristan gibi ülkelere işçi götürme vaadiyle para talep ettiği öne sürülen İbrahim

Ş.(29), Bursa İl Emniyet Müdürlüğü Yankesicilik ve Dolandırıcılık Büro Amirliği ekiplerince takibe alındı.
İbrahim Ş.'nin IP adresinden yerini tespit eden Yan- Dol Büro ekipleri, şüpheliyi İstanbul Tuzla'daki evinden çıkarken kıskıvrak yakaladı.
84 ayrı araması olan şüpheli, çıkarıldığı mahkemece tutuklandı.

Uyuşturucu operasyonu...5 kişi gözaltı

Bursa'da narkotik polisinin yaptığı 3 ayrı operasyonda 5 kişi gözaltına alındı.
Edinilen bilgiye göre, Bursa İl Emniyet Müdürü Kaçakçılık ve Organize Suçlarla Mücadele Şube Müdürlüğü ekipleri, yaptıkları istih barat çalışmaları neticesinde Gürsu Metro İstasyonu'nun yanında bir aracı durdurdu. Araçta yapılan aramada 4 paket halinde 3 kilo 905 gram toz esrar ele geçirildi. Olayla alakalı 3 kişi gözaltına alındı.
Merkez Osmangazi ilçesi Soğanlı Mahallesinde bir kişinin üzerinden 16 çıkı esrar ve 1 çıkı metamfetamin ele geçirildi.
Narkotik polisi, merkez Osmangazi ilçesi İntizam Mahallesi'ndeki bir ikamete yaptığı operasyonda 480 gram toz esrar, 90 gram metamfetamin ve 14 adet ectasy hap ele geçirdi.
Olayla alakalı bir kişi gözaltına alındı.
Emniyetteki ifadelerinin ardından şüpheliler, 'uyuşturucu ve uyarı madde ticareti' yapmak suçundan adliyeye sevk edildi.

AYTEPE
ET MANGAL
CAFE
KAHVALTI
YENİLENEN
YÜZÜMÜZLE
HİZMETİNİZDEYİZ
0 224 525 07 70

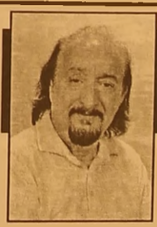

Güne Bakış

Kadri GÜLER
kadri_guler@hotmail.com

AKP NEDEN MECLİSİ TERK ETTİ?

Yıllardır belediye meclislerini izlerim. Siyasi partilerinin gündem dışı konuşmaları yapılır, önergeler verilir sonra da meclis gündeminde bulunan konular görüşülürdü.

AKP'nin yaptığı değişiklik aslında kurnazlık.

Gündem dışı konuşmalar zaman, zaman uzuyor.

Muhalefet Belediye çalışmalarını eleştirince, moralleri bozuluyor.

Bunun önlenmesi için gündem dışı konuşmaları sona aldılar. Çünkü, gündemdeki konular görüşüldükten sonra, AKP'liler teker teker çaktırmadan meclisi terk ediyorlar.

Zaten bazıları oturumda konuşanları dinlerken de mışıl mışıl uyuyorlar.

Bunları zaman, zaman fotoğraflıyorum.

Günü gelince yayınlarım diye...

Mecliste genellikle konuşmalar polemikle sonuçlanıyor..

Konuşanlar da aynı kişiler.

En çok konuşan Belediye Başkanı Refik Yılmaz.

CHP Grubunda Özgür Aksoy partisinin sözcülüğünü yapıyor. Bence meclisin en iyi konuşmacısı Özgür Aksoy.

Bir kez çok sakin. Ne söyleyeceğini biliyor. Kelimeleri iyi seçiyor, boş konuşmuyor.

Yerine göre kinayeli konuşuyor

CHP den sık konuşanlar arasında Emir Birgün, Mert Dimili ve Fatih Bulut var.

MHP'nin sözcüsü Osman Doğan.

Doğan, tecrübeli bir meclis üyesi, çabuk kızabiliyor.

Ses tonu, mizacından yüksek tondan çıkıyor. Başkanın açıklarını bulup yükleniyor.

O'nun konuşmaları AKP'lileri sinirlendiriyor. MHP grubunda konuşan, ya Mahmut Solaksubaşı oluyor, ya da Kenan Çakır söz alıyor.

AKP de grup sözcüsü Ercan Barutçuoğlu da düzgün konuşanlardan. Büyükşehir Belediye Encümen üyesi olması, Başkan yardımcılığı yapması konularda bilgili oluyor.

Onun dışında pek konuşanı görmedim.

Ömer Uslu bir ara çıktı bir konuşma yaptı, bir daha sesi çıkmadı.

Dahası sesini kestiler. Arada Emir Kantur'un çıkışları oluyor.

AKP adına konuşan Başkan Refik Yılmaz.

Önceki günkü toplantıda, CHP'nin önergeleri üzerine konuşan belediye Başkanı eski defterleri açtı. Konuşmalar uzayınca toplantıya ara verdi.

Çay faslından sonra yeniden başlayan oturum da bu kez kürsüde MHP sözcüsü Osman Doğan vardı.

Doğan, Başkanın CHP'lilerin önergeleri üzerine yaptığı konuşmayı eleştirmesi, sürekli başkan tarafından kesildi.

Osman Doğan, Refik Yılmaz'ı devamlı uyardı ama dinleyen olmadı.

Burada Osman Doğan'ı konuşturma yan, kürsü özgürlüğünü kısıtlayan kişi Belediye Başkanıydı.

Osman Doğan'ın konuşması AKP'lilerin hoşuna gitmedi.

Yerinde sessiz sessiz oturan Ahmet Avcı neden sinirlendi de Osman Doğan'ın konuşmasına tepki gösterdi anlamak mümkün değil. Bu bir oyunun parçası mıydı bilemiyorum.

AKP'liler Avcı'nın protestosu ile Belediye Başkanı ayağa kalkınca, meclisi terk ettiler.

Osman Doğan kimseye hakaret etmedi, kaba konuşmadı, bu tahammülsüzlük ve muhalefeti dinlememek aslında konuşma haklarını ellerinden almak niye?

Gemlik halkı AKP'ye ilçeyi yönetme görevi verdiyse muhalefete de muhalefet görevi verdi. AKP'liler muhalefeti dinlemeyi öğrenecekler.

Kaçarak bir şey elde etmezler.

Şeffaf olduklarını söyleyenlere tekrarlıyorum, meclis toplantılarını kameraya çekin ve halka sitenizden yayın yapın.

Vatandaş mecliste kim ne diyor dinlesin, kararı onlar versin.

O zaman meclisi haksız olarak terk edemezsiniz.

1-7 Ekim tarihleri arasında kutlanan hafta için etkinlikler yapıldı

Anne sütünün önemi anlatıldı

2004 yılından beri "Bebek Dostu Hastane" ünvanı olan Muammer Ağım Gemlik Devlet Hastanesi, 1-7 Ekim Emzirme Haftası nedeniyle annelere ve anne adaylarına bilgilendirme etkinliği düzenledi. Hastane Yöneticileri ve Sağlık çalışanları öncülüğünde Anne sütünün önemi konusunda Annelere bilgiler verildi. Hastane Yöneticisi

Şahmeran Çelenk oğlu ve Sağlık Bakım Hizmetleri Müdürü Hatice Kaymaz hastanede doğum yapan anneleri ziyaretlerinde, anne sütünün önemini vurgulayarak hediyeler verdiler. Etkinlikler kapsamında Özdilek Alışveriş Merkezin de stand kuruldu. Toplantı salonunda sağlık personellerine, annelere ve anne adaylarına eğitim düzenlendi. Hastane poliklinik binası girişinde stand kurularak anne sütünün önemine yönelik görsel tanıtımlar ve bilgilendirmeler yapıldı.

Karacaalililer Konya'yı gezdi

Karacaalililerin bu seferki gezi durağı Konya oldu. Karacaali Mahallesi Muhtarı Göksal Noca öncülüğünde Gemlik Belediyesi tarafından düzenlenen gezide Karacaalili hanımlar, günü birlik Konya'ya giderek, hem gezdiler hem de güzel bir gün tadını çıkardılar Konya'da Mevlana, Şemstedrizi, Alaattintepe Camii, Meran bağları, Şehitlik Müzesini gezen Karacaalililer, geleneksel olarak sürdürdükleri gezilerinin devam edeceğini söylediler.

Ticaret Borsası Antalya Yörex'te

Gemlik Ticaret Borsası her yıl Antalya Ticaret Borsası öncülüğün de Antalya'da geleneksel olarak düzenlenen Yörex fuarında stant açarak Gemlik zeytinini ve Gemlik'in tanıtımına katkıda bulundular. "Sizin Oraların Nesi Meşhur" sloganıyla ünlenen ve her yıl geleneksel olarak düzenlenen fuarda Gemlik zeytinine olan ilgili oldukça yoğundu.

TOBB Başkanı Rifat Hisarcıklıoğlu ve Bakan Mevlüt Çavuşoğlu'nun da borsanın standını

ziyaret ederek meşhur Gemlik Zeytini'nin tadına baktılar.

Fuarda konuşan Gemlik Ticaret Borsası Yönetim Kurulu Başkanı Özden Çakır, *"Yörex fuarı ülkemizin Yöresel ürünlerinin vitrine çıktığı, tüketicilere gerçek yöresel ürünlerin tattırıldığı ve amacına tam anlamıyla ulaşmayı başaran bir fuardır. Bizde Gemlik Ticaret Borsası olarak bizim oraların Gemlik Zeytini meşhur dedik ve Gemlik Zeytinini tanıtmak amacıyla bu fuara katıldık ve Yöremizin zeytinin en iyi şekilde tanıtma fırsatı bulduk. Gemlik Zeytinin ve Coğrafi İşaretli ürünleri ülkemize ve dünyaya tanıtmak için var gücümüzle çalışmalarımızı devam ettiriyoruz. Tüketiciler bilinçlendikçe Coğrafi İşaretli ürünler o yörenin çiftçisinden tüccarına her kesime büyük katkılar verecektir ve yöresel ürünün adını daha yukarılara taşıyacaktır."* dedi.

Sertaslan; "Emekliye bayramda ikramiyeyi çok gördüler"

Cumhuriyet Halk Partisi Gemlik İlçe Örgütü, genel seçim çalışmaları kapsamında Emekliler Derneği, Mimarlar Odası ve Şoförler Odasını ziyaret etti. CHP Gemlik İlçe Başkanı Mehmet Uğur Sertaslan, Meclis Üyeleri ve yöneticilerinin katıldığı ziyaretlere, Milletvekili adayları Alpay Aydın, Özkan Kayaoğlu ve Büyükşehir Meclisi Grup Sözcüsü Erdal Aktuğ'da eşlik etti.

Sertaslan; "Vaatlerini neden bugün hayata geçirmiyorlar?"

Emekliler Derneği'nde ilk sözü alan Mehmet Uğur Sertaslan; *"Seçim beyannamelerimiz bire bir kopyalandı. Bundan şikayetçi değiliz, keşke her parti bunda samimi olsa. Çok basit, bizim vaatlerimizi tekrarlayan parti şu an iktidarda, getirsin öneriyi meclise, iki maaşı da, asgari ücretin artışını da hemen kabul edelim. Vatandaşın yararına meclis neden toplanmasın? Yapamazlar. Biz 1 Kasım sonrasında bunu gerçekleştirecek tek partiyiz. Biz emeklilere en açık desteği veriyoruz. Destek vermeye de devam edeceğiz. Emeklilerimizin Kurban Bayramında ikramiye almasını engelleyenler utansın. Biz sonraki bayram bunu vereceğiz"* dedi.

Dernek Başkanı Ömer Şimşek; *"Bizim partiayrımımız yok. Her partiye kapımız açıktır. Herkesin gönlünde elbette bir parti var. Bizim için önemli olan, emeklilerin haklarıdır. Biz emeklilerin haklarını*

destekleriz. Hakkımızı aramak adına, sendikal işlemler yapabilmek için, emekliler sendikası istiyoruz. Bunun yasal zemininin oturtulması bizler için esastır. Benim yaşım 58. Ne yazık ki, ileriki dönemde emeklilik yaşının gecikmesinden dolayı ancak 70 yaşında kişisel burada üye olabilecek" şeklinde konuştu.

Yüce; "Gemlik'te Mimarlara ihtiyaç yok"

CHP'nin ikinci durağı, Gemlik Mimarlar Derneği oldu. Dernek Başkanı İlyas Yüce, yapılan projeler ve planlarda fikirlerinin alınmadığını dile getirerek; *"Biz iktidar partisi ve Belediye tarafından yok sayılıyoruz. Bir buçuk aydır Belediyeden randevu başvurumuza cevap bekliyoruz. Gemlik'te mimara ihtiyaç yok. Siyasiler her şeyi biliyor. Bizi çağırıyorlar, hazır planları gösteriyorlar, sonra Mimarlar Odası katkı sundu deniyor. Balıkpazarında bir şeyler yapılıyor, bize sorulmuyor. Bursa'dan Gemlik'i planlıyorlar. Bursa'da da aynı sorun var. Stadyum yapılırken trafik düşünülmedi, mimarlar işe dahil edilse, bu hesapla nacaktı"* dedi.

CHP İlçe Başkanı Sertaslan; *"Pek çok konuda, odalarımızla, birlikte ve omuz omuza çalışmamız gerekir. Bizim hedefimiz, odalarımızın eski gücüne kavuşması. Gemlik'teki örnekler, üniversitelere konu olmalı. Dere ıslahı, Kumla projesi, AVM ve benzer projeler, üniversitelerde nasıl plan yapılmaz konusuna örnek olmalı. Balıkpzarında altı yıl önce yapılan proje yine bunların dı, bozup yapan yine aynı kişiler"* şeklinde konuştu. Sertaslan, Bursa'daki CHP Belediyelerini de örnek göstererek, Gemlik ile arasındaki farkları dile getirdi.

Gündoğdu; "Şoförler Odamıza üye olamıyor"

Şoförler Odası ziyaretinde ise Oda Başkanı Ayhan Gündoğdu ise yasalar gereğince artık şoförlerin odalarına üye olmadığını belirterek, *"Sadece otobüs sahipleri olabiliyor.Biz odamızın giderlerini ödemekte zorlanıyoruz. Önceden fenni muayyene ve ruhsatlar vardı. Şimdi bunlar da devletin elinde. Bir yandan özelleşirken, bir yandan devlete bağlanıyor"* dedi

ACIBADEM GEMLİK TIP MERKEZİ

NÖROLOJİ KLİNİĞİ

- BAŞ AĞRISI - BAŞ DÖNMESİ
- HAFIZA KAYBI - UNUTKANLIK
- KOL - BACAK UYUŞUKLUK HİSSİ
- FELÇ - İNME
- ALZHEİMER - PARKINSON
- EPİLEPSİ - SARA
- KAS HASTALIKLARI

TÜM BRANŞLARDA SGK İLE ANLAŞMAMIZ VARDIR

ACIBADEM
GEMLİK TIP MERKEZİ

Nöroloji Hekimimiz
Uzm. Dr. Mustafa Kemal ŞENGÖNÜL

Dr. Ziya Kaya Mah. Hürriyet Cad. No: 45 GEMLİK

ALO ACIBADEM 444 55 44

Bilgi için (224) 280 44 44

KÖFTECİ YUSUF

Ailemize katılmak ister misiniz?

İznik-Orhangazi-Gemlik-Yalova-
Bursa Yalova Yolu-Bursa Mudanya Yolu-
Bursa İzmir Yolu-Balıkesir Susurluk-
Bozüyük-Bozüyük Sarar Outlet-
Eskişehir-İzmir-Kocaeli

şubelerimizde, tüm birimlerimizde yetiştirilmek üzere eleman alımı yapılacaktır.

Başvurularınızı
insankaynaklari@kofteciyusuf.com
adresine ya da size en yakın şubemizden yapabilirsiniz.

Not:Kendi motorsikleti ile bizlere destek olup hizmet vermek isteyen kişilere, dolgun maaş ödenecektir.

LEZZET HATTI 444 61 62
İSTER ÇIĞ, İSTER PİŞMİŞ HIZLI LEZZET KAPIMIZDA

www.kofteciyusuf.com

KİRALIK

GEMLİK UMURBEY'DE
135 TONLUK ZEYTİN HAVUZLU
KİRALIK MAĞAZA

0 536 223 82 62

KİRALIK

GEMLİK UMURBEY'DE
3+1 140 M2 DOĞALGAZLI
OTURULMAMIŞ KİRALIK DAİRE

0 536 223 82 62

SATILIK

EMİN DALKIRAN
KORDONU GİRİŞİNDE
2+1 DENİZ MANZARALI
2. KAT DAİRE
SAHİBİNDEN SATILIK
0 532 254 24 80

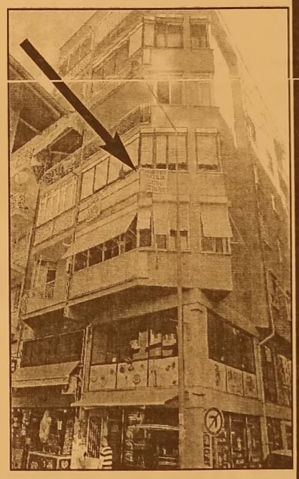

ELEMAN

NİHAT KAFE'DE
ÇALIŞACAK ELEMAN
ARANIYOR

Müracaatların şahsen yapılması rica olunur.
İstiklal Caddesi Bora Sokak
Stüdyo Prestij karşısı GEMLIK

ELEMAN

GAZETE DAĞITIMI
YAPABİLECEK
ELEMAN ARANIYOR

Müracaatların şahsen yapılması rica olunur.
GEMLİK KÖRFEZ GAZETESİ
İstiklal Caddesi Bora Sokak No: 5/A
Stüdyo Prestij yanı GEMLİK

Tel : 513 96 83

TEMA
"SUYUNU BOŞA HARCAMA"
TEMA Vakfı tarafından başlatılan "Suyunu Boşa Harcama" kampanyasına su tüketiminin önlenmesi için siz de katılın

Gemlik Körfez
ABONE OLDUNUZ MU?

KAŞEDE BEKLEMEK YOK
KALİTELİ KAŞELER
UYGUN FİYATLARLA
GÜN İÇİNDE TESLİM EDİLİR

GÜLER AJANS
MATBAACILIK - YAYINCILIK - REKLAMCILIK
İstiklal Caddesi Bora Sokak No :5/A GEMLİK
Tel : (0.224) 513 96 83 Fax : 513 35 95

BELEDİYE SPOR JUDO TAKIMI 11 MADALYA İLE DÖNDÜ

Gemlik Belediye Spor Judo Alt Yapı takımı ilçenin gururu oldu.
Yalova'da düzenlenen Marmara Judo Şampiyonasında 3 birincilik, 1 ikincilik 7 de üçüncülük alan Minik Judocular başarılarını Belediye Başkanı Refik Yılmaz ile birlikte taçlandırdılar.
Kulüp Başkan Yardımcısı İbrahim Baki ve Belediye Meclis üyeleri Emir Kantur ile Bayram Polat'ın da yer aldığı toplantıda minik judocuları ve antrenörleri Ahmet

Kılıç'ı tebrik eden Refik Yılmaz, *"Destek bizden, başarı sizden. Hem derslerinize hem de bu güzel spora en iyi şekilde devam edin. Sizler ilçemizin gururusunuz"* dedi.
Kulüp Başkan Yardımcısı İbrahim Baki ve Antrenör Ahmet Kılıç'ta, hazırlıkları Ayşe Ziver Karataş Okulu Spor Salonunda yaptıklarını belirterek, hedeflerinin tecrübe kazandırdıkları sporcularla gelecekte Türkiye Şampiyonasındaki madalyalara sahip olmak olduğunu söylediler.
Erkeklerde ikincilik, bayanlarda da üçüncülük kupası sahibi olan Gemlik Belediye Spor Judo alt yapı takımı çalışmalarını yoğun bir şekilde sürdürüyor.
Gemlik Belediye Spor Judo Takımında Süper Minik Erkeklerde 22 Kiloda İsmail Talha Çelik ve 30 Kiloda Muharrem Caner Çetin şampiyon oldular.
Süper Minik bayanlarda da 40 kiloda Yağmur Yaz birinci olurken, 24 kiloda da Berfin Nur Karataş ikinci oldu.
Şampiyonada İbrahim Yıldırım, Berşan Yüksel Cerrah, Emre Çoban, Ahmet Enes Sağlam, Arda Savaş, Bilge Akpınaroğlu ve Yağız Selehattin Çelik'te üçüncü oldular.
4. Marmara Judo Şampiyonasına 18 kulüpten 300 sporcu katıldı.

ZABITA'DAN OKUL ÖNÜ DENETİMİ

Gemlik Belediyesi Zabıta Müdürlüğü ekipleri, okul önlerini sıkı denetime tabi tuttu.
Okulların açılması ile birlikte Gemlik Belediyesi Zabıta Müdürlüğü ekipleri ilçede bulunan 18 okulun giriş ve çıkışlarını kontrol

eti. Uygulamalar sırasında okul önlerinde görülen seyyar satıcılar bir defaya mahsus olmak üzere ikaz edilerek tekrar okul önlerine gelinmesi halinde 5326 sayılı kabahatler kanununa göre işlem yapılacağı hatırlatıldı.
Zabıta Müdürü Erol Bütün uygulamaların sık aralıklarla devam edeceğini, çocuklarımızın sağlığı ile kimsenin oynamasına müsaade etmeyeceklerini söyledi.

Şubatta 10 bin öğretmen atanacak

Bakan Avcı, katıldığı bir televizyon programında Şubat 2016'da atanacak öğretmen sayısının 10 binin üzerinde olacağını söyledi.
Şubat ayında 10 binin üzerinde öğretmen atanacak "Her branşta bu son atamalardan sonra ve muhtemel emeklilik öngörülerini de hesaba katarak hangi branşta hangi ilde ne kadar ihtiyacımız var, onu değerlendireceğiz, onların değerlendirilmesine şimdiden başladık zaten. Kanunla olduğu için Bütçe Kanununda kadro konması gerekiyor.

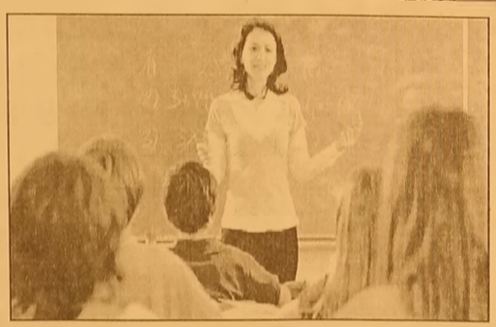

Ama bizim geçen yıldan 47 bin tahsis edilen, ama Maliye Bakanlığı'ndan 37 bininin kullanımına izin verilen kadrolar nedeniyle elimizde Şubat'ta kullanabileceğimiz inşallah bir 10 bin kadro var, ama bunun üzerinde olacak, yani onu şimdiden söyleyebilirim, 10 binin üzerinde... Atama bekleyen adaylarımızı da memnun edecek bir ölçekte bir atama yapacağız."
Şubat atamasıyla atanacak öğretmenler hizmet içi eğitimden geçecekler "Öğrenciyle ilişki nasıl kurulur, öğrencinin sorularına ne zaman nasıl tepki gösterilir, nasıl cevap verilir, bir ders ön hazırlığı nasıl yapılır, sınav nasıl hazırlanır, öğrencinin öğrenip öğrenmedi, hangi konuyu ne kadar öğrendiği nasıl denetlenir gibi bir öğretmen için olmazsa olmaz temel becerileri iş üzerinde tecrübeli öğretmenlerin yayında 4 ay boyunca bu hizmet içi eğitim sürecinde kazanmalarını öngörüyoruz, bunun üzerinde bir çalışmamız var.
Dolayısıyla, Şubat atamasıyla atanacak olan öğretmenlerimizi hemen atandıkları ile gönder yerine önce böyle bir ön eğitimden geçirmek, yaz tatilinde de, ondan sonra yaz tatili başlıyor, yaz tatilinde de yine diğer öğretmenlerimizle o yaz tatilinde yaptığımız meslek içi eğitimlere onları da dahil etmek, hatta o yöreleri tanımalarını sağlayacak ön bilgilendirmeleri, hangi yabancı deyimde söylersek oryantasyon çalışmalarını yapmak. Hatta, ana dili Kürtçe olan çocuklarımıza eğitim verecek olan öğretmenlerimize en azından gittikleri okuldaki ana dili Kürtçe olan, Türkçeyi çok bilmeyen veya hiç bilmeyen çocuklarımızla hemen diyalog kurabilecek kadar temel bazı kalıp cümleleri öğrenecekleri bir hizmet içi eğitimden de geçirmek, böylece onları gittikleri yerde daha hazırlıklı olarak, daha donanımlı olarak sınıflara sokmak, amacımız bu, bunun için de bir çalışma yapıyoruz şimdi."

SATILIK ZEYTİNLİK

KUMLA YOLU
HASANAĞA
MEVKİİNDE 2709 M2
İKİ YOLA CEPHELİ
SAHİBİNDEN
SATILIK ZEYTİNLİK

0 543 582 15 78

TECRÜBELİ GARSONLAR

İMAM ASLAN DİNLENME TESİSLERİNDEKİ
BURSA ÇORBA İŞKEMBE SALONU'NDA
ÇALIŞACAK TECRÜBELİ
GARSONLAR ARANIYOR

TEL : 0 224 513 13 12

KAŞEDE BEKLEMEK YOK

KALİTELİ KAŞELER
UYGUN FİYATLARLA
GÜN İÇİNDE TESLİM EDİLİR

GÜLER AJANS

MATBAACILIK - YAYINCILIK - REKLAMCILIK
İstiklal Caddesi Bora Sokak No :5/A GEMLİK
Tel : (0.224) 513 96 83 Fax : 513 35 95

SATILIK

UMURBEY'DE
BAHÇELİ 4 +1 MASRAFSIZ
ŞÖMİNELİ - ÜÇ TARAFI BAHÇELİ
SAHİBİNDEN
SATILIK LÜKS DAİRE

0 535 378 18 00

ELEMANLAR

FABRİKAMIZDA
ÇALIŞACAK
VASIFSIZ
ELEMANLAR
ARANIYOR

VERONA MERMER
TEL : 514 20 21

42 yıllık tecrübemiz ile
hizmetinizdeyiz....

- FATURA
- SEVK İRSALİYESİ
- TAŞIMA İRSALİYESİ
- GİDER MAKBUZU
- TAHSİLAT MAKBUZU
- DAVETİYE
- TAKVİM & KİTAP
- DERGİ & İLAN
- KARTVİZİT & KAŞE
- EL İLANI & BROŞÜR
- CİLT YAPIMI
- İLAN & REKLAM
- PLAKET & KUPA
- MADALYA
- NİKAH ŞEKERİ
- BEBEK ŞEKERİ
- HEDİYELİK EŞYA

GÜLER ajans

MATBAACILIK YAYINCILIK REKLAMCILIK ORGANİZASYON VE TANITIM HİZMETLERİ

İstiklal Cad. Bora Sok. Bakır Apt. Altı No: 5/A
Tel : 0 224 513 96 83 GEMLİK

TMSF'ye Kiralık Kasalardan Hazine Kalmış

TMSF'ye kiralık kasalardan bir servet kaldı. Zamanaşımına uğradığı için fona devredilen kiralık kasalardan altın, mücevherat, hisse senetleri çıktı. Sayıştay'ın belirlemelerine göre, bankalarda 10 yıl boyunca aranmayan her türlü mevduat, katılım fonu, emanet ve alacaklar banka tarafından

haksahibine ulaşıla maması halinde, verilen ilanların ardından TMSF'ye gelir olarak devrediliyor. Bu kapsamda da, bugüne kadar "bin 214 adet çeşitli ebatlarda altın, 4 bin 336 adet mücevherat, muhtelif tahvil ve bono gibi menkul kıymetler, ayrıca gümüş gibi kıymetli madenler ve hem TL hem de yabancı para tutarında bir nakdi paranın" fona devredildiği saptandı. Ancak Sayıştay'a göre, söz konusu varlıklar fona devredilirken; "1 TL" gibi sembolik bir değerle alınıyor. Sayıştay bu nokta da, "Bu kıymetli varlıkları 1 TL bedelli (iz bedel) olarak fona kaydetmeyin. Bu durum fonun mali tablolarının gerçeği yansıtma masına neden oluyor" uyarısında bulundu. Sayıştay raporunda söz konusu bölüm şöyle yer aldı: "Mev cut yasal düzenleme kiralık kasalardan çıkan varlıkların yapılacak ilanı müte akiben Fona gelir kaydedilmesini gerektirmektedir. Bununla birlikte, yapılan inceleme ve değerlendirmede, kiralık kasalardan çıkan varlıkların teslim alınması, sınıflandırılması, ayrıştırılması, değerlemesi işlemlerinin ilgili takvim yılını aşan uzunca bir süreci gerektirdiği anlaşılmıştır."

Borcu yasal takibe girenlerin sayısı arttı

Bireysel kredi veya bireysel kredi kartı borcundan dolayı yasal takibe girenlerin sayısı, geçen yılın ilk sekiz ayına göre yüzde 8 arttı.
Türkiye Bankalar Birliği (TBB), Ağustos 2015 'Negatif Nitelikli Bireysel Kredi ve Kredi Kartı Raporu'nu açıkladı. Buna göre; bireysel kredi veya bireysel

kredi kartı borcundan dolayı yasal takibe girenlerin sayısı geçen yılın ilk sekiz ayına göre yüzde 8 arttı.
Aynı yıl içinde birden fazla kaydı bulunan kişilerin tekilleştirilerek sayılmasıyla hazırlanan veriler; 2015'in ilk sekiz ayında, bireysel kredi borcundan dolayı yasal takibe alınan kişi sayısının, geçen yılın ilk sekiz ayına göre yüzde 13 oranında artarak, 501 bin kişiye yükseldiğini gösterdi.
Diğer yandan, bireysel kredi kartı borcundan dolayı yasal takibe intikal etmiş kişi sayısı aynı dönemde yüzde 4 oranında artarak 719 bin kişiye yükseldi. Bireysel kredi veya bireysel kredi kartı borcundan dolayı yasal takibe intikal etmiş toplam kişi sayısı ise 2015 yılının ilk sekiz ayında, geçen yılın aynı dönemine göre yüzde 8 oranında artarak 957 bin kişi oldu.

KAŞEDE BEKLEMEK YOK
KALİTELİ KAŞELER UYGUN FİYATLARLA
1 SAATTE TESLİM EDİLİR

GÜLER AJANS
MATBAACILIK - YAYINCILIK - REKLAMCILIK
İstiklal Caddesi Bora Sokak No : 5/A GEMLİK
Tel : (0.224) 513 96 83 Fax : (0.224) 513 35 95

GEMLİK REHBERİ

GEREKLİ TELEFONLAR	
İtfaiye	110
Polis İmdat	155
Jandarma İmdat	156
Jandarma K.	513 10 55
Polis Karakolu	513 18 79
Gar. Kom.	513 12 06

KAYMAKAMLIK	
Kaymakamlık	513 10 51
C.Savcılığı	513 10 53
C.Savcı Yrd.	513 29 54
Emniyet Müd.	513 10 28

ULAŞIM	
Pamukkale	612 00 26
DENİZ UÇAĞI	613 66 13
Pegasus Akmis Seyahat	614 63 62
METRO	613 12 12
Aydın Turizm	613 20 77
Süzer Turizm	612 10 72
Kanberoğlu-Esadaş	614 45 49
Anıtur	614 47 71
Kamil Koç	612 01 63

HASTANELER	
Devlet Hastanesi	517 24 00
Sahil Dev. Hast.	513 23 29
Mer.Sağ.Ocağı	513 10 68
Tomokay Tomografi	513 65 29
Konur Tıp Mrk.	514 80 88

TAKSİLER	
Körfez Taksi	513 18 21
Çınar Taksi	513 24 67
Güven Taksi	513 32 40
Gemlik Taksi	513 23 24
Manastır Taksi	517 33 94

RESMİ DAİRELER	
Telefon Arıza	121
UEDAŞ ARIZA	186
UEDAŞ İşletme	513 45 03
Statyum	514 00 95
Orm.Böl.Şef.	513 12 86
Milli Eğt. Md.	513 11 74
Halk Kütüphane	513 13 53
Askerlik Şb.	513 10 57
Karayolları	513 13 08
Liman Baş.	513 11 33
Mal Müd.	513 10 95
Nüfus Md.	513 37 42
Özel İd. Md.	513 15 07
Tapu Sicl. Müd.	513 14 14
Müftülük	513 13 64
Gümrük Md.	524 85 86
Ver. Dairesi Md.	513 10 92
İlçe Tarım Müd.	513 10 45
İlçe Saç. Md.	513 77 73
Halk Eğitim Müd.	513 18 46
İŞ-KUR	513 71 66

BELEDİYE	
Santral	513 45 21 -23
Başkanlık	513 45 20
BUSKİ	514 57 96
İtfaiye	513 23 25
Muhasebe Md.	513 45 21-182
Yazı İşl. Md.	513 45 21-111
Su Arıza	Yalnız 185

DENİZ OTOBÜSÜ
Bursa
Mudanya
Yenikapı
Yalova
IDO İmam Aslan
Dinlenme Tes.

VAPUR - FERİBOT	
Yalova	(226) 814 10 20
Topçular	(226) 363 43 19
Eskihisar	(262) 655 60 31

OTOBÜS	
Şehirlerarası	261 54 00
Otobüs Terminali	(18 Hat)

DAĞITICILAR	
GEMDAŞ	513 29 29
Aygaz	513 12 95
Habaş	513 16 37
Mogaz	513 75 58
Ergaz	513 88 43
Milangaz	513 22 59
Habaşgaz	513 45 46
Yeni Likitgaz	513 65 00
BP Gaz	514 59 81
Bütünler Likitgaz	513 80 00
Akçagaz	514 88 70
Totalgaz	514 17 00
Akcan Petrol	513 10 79
MAR-PET	513 30 33
Tuncay Otogaz	513 16 45
Beyza Petrol	513 45 03

Gemlik Körfez
GEMLİK'İN İLK GÜNLÜK SİYASİ GAZETESİ

YEREL SÜRELİ YAYIN
YIL : 42 SAYI : 5292
FİYATI : 50 Kr. (KDV Dahil)
Sahibi : Serap GÜLER
Sorumlu Yazı İşleri Müdürü : Kadri GÜLER
İstiklal Cad. Bora Sok. No:5/A
Tel : 513 96 83 GEMLİK
korfezofset@hotmail.com
Yönetim ve Basım Yeri :
GÜLER AJANS
Matbaacılık-Yayıncılık-Reklamcılık Tesisi
İstiklal Cad. Bora Sok. No:5/A GEMLİK
(Dini bayram Günleri ve Pazar günleri yayınlanmaz)

GEMLİK SİNEMA GÜNLÜĞÜ
VENÜS SİNEMASI
geniş aile yapıştır:
11:45-14:00-16:15-
18:30-20:45...
hayat öpüçüğü:
11:30-13:30-16:00-
18:30-20:45...
karabela: 11:45-14:00-
18:30-20:45...
labirent alev deneyler:
16:15...
513 33 21

YİĞİT İNŞAAT
YAPI MALZEMELERİ LTD.ŞTİ

Üstün organizasyon yapısı ve profesyonel kadrosu, deneyimli, yenilikçi, dinamik ve yaratıcı özelliklerimizle ticaretin ve hizmetin temelini oluşturan işbirliği doğrultusunda geliştirdiğimiz etkili iş modelleriyle yolumuza BAŞARIYLA DEVAM EDİYORUZ...

BANYO & MUTFAK
SERAMİK
CAM MOZAİK
VİTRİFİYE
BANYO DOLAPLARI
LAMİNAT PARKE
KOMBİ - RADYATÖR
BOYA ve KABA
İNŞAAT MALZEMESİ
ISI VE SU YALITIM ÜRÜNLERİ
SIHHI TESİSAT ÜRÜNLERİ

ADLİYE BİNASI ALTI YENİ PAZAR CAD. NO : 98
TEL : 0 224 514 31 64 FAX : 0 224 513 90 41 - GEMLİK

MİLTON
DÜĞÜN SALONU

GEMLİK KÖRFEZİ'NİN DENİZLE BİRLEŞTİĞİ MÜTHİŞ MANZARADA YENİLENEN YÜZÜMÜZLE EN GÜZEL ANLARINIZI YAŞATMAK İÇİN VARIZ

Pasta - Meşrubat - Çerez
Piyanist + Dj Performans
Saten Sandalye Giydirme
Nikah Masası - Volkan gösterisi

2016 yılı REZERVASYONLARIMIZ BAŞLAMIŞTIR

İnternetten Canlı Yayın - Sahne - Işık gösterisi
Servis ve ekipmanlar - Sürpriz gösteriler

www.gemlikmilton.com
facebook/miltondugun
plus.google.com/miltondugun

HÜKÜMET KONAĞI KARŞISI
TEL : 513 10 71 GEMLİK

Kuruluş:1973

Gemlik Körfez

GEMLİK'İN İLK GÜNLÜK SİYASİ GAZETESİ

10 Ekim 2015 Cumartesi www.gemlikkorfezgazetesi.com 50 Kr.

FATURA - SEVK İRSALİYESİ - TAŞIMA İRSALİYESİ - GİDER MAKBUZU
TAHSİLAT MAKBUZU- DAVETİYE - TAKVİM - KİTAP - DERGİ - İLAN-
CİLT YAPIMI - REKLAM - MADALYA - KUPA - PLAKET
GÖLEN ajans
İstiklal Cad. Bora Sok.
Bakır Apt. Altı No: 5/A GEMLİK
Tel : 0 224 513 96 83

Eski bağımsız belediye başkanı adayıydı, şimdi ise milletvekili bağımsız adayı oldu

DEMİRTAŞ BÜFEDEN BOŞ ALANA KONUŞTU

Gemlikli işadamı Ali Osman Demirtaş, 1 Kasım günü yapılacak olan milletvekili genel seçimlerinde Bursa dan bağımsız olarak aday olduğu öğrenildi. Gemlikli işadamı Ali Osman Demirtaş, İnegöl de bir çay bahçesin deki büfenin pencere sinden seçim konuşması yaptı. Demir taş'ın yaptığı seçim konuşmasında alanda hiç kimse yoktu. Haberi sayfa 4'de

Güne Bakış

Kadri GÜLER
kadri_guler@hotmail.com

CUMHURİYETE BORÇLUYUM

Orhan Pamuk'un edebiyat dalında aldığı Nobel'den sonra, bu kez Nobel kimya ödülü Prof. Dr. Aziz Sancar'a verildi.

Uluslararası platformda başarılara hasret bir ülke olan Türkiye'nin övünecek başarılara ihtiyacı var.

Bu da en çok bilim adamlarımızın buluşları, yenilikleri, sanatçılarımızın eserleriyle olabilir.

Neden bizim bilim adamlarımızın dünyayı sarsacak icatları yok diye hayıflanıp dururuz.

Devamı sayfa 4'de

CEVDET AYNUR MAYRUK KIZ İMAM HATİP LİSESİ HİZMETE AÇILDI....

ÖZDİLEK 9 AYDA OKUL YAPIP TESLİM ETTİ

Özdilek Gemlik Alışveriş Mağazası ile Gemlik Anadolu Endüstri Meslek Lisesi arasında bulunan arsada temeli 9 ay önce atılan Özdilek A.Ş. firması tarafından yaptırılan Cevdet Aynur Mayruk Kız İmam Hatip Lisesi'nin açılışı dün yapıldı. Açılışta yapılan konuşmala rın ardından Hüse yin Özdilek'e plaketi verildi. Sayfa 2'de

ÖZEL AYKENT İLKÖĞRETİM OKULU 2002 GEMLİK

ÖZEL AYKENT İLKÖĞRETİM OKULU

"Aykent ile hedeflerinize doğru"

2015-2016 eğitim ve öğretim yılı için kayıtlarımız devam ediyor

Gemlik- Orhangazi yolu 2. Km
Umurbey Paşabahçeler Mevkii
Tel : 513 50 84 GEMLİK
www.aykentilkogretim.k12.tr

Deneyimli kadromuz ve çağdaş eğitim anlayışıyla sizlere en yakın özel okuluz

OKULUMUZUN YETİŞTİRDİĞİ ÖĞRENCİLER;

Hoşgörülüdür, çalışmalarını planlar ve uygular, evrenseldir, çağa ayak uydurmasını bilir, yeniliklere açıktır, süreç odaklıdır, paylaşımcıdır. Her zaman özveri ile çalışır, vefakardır, dostlarını asla unutmaz, sürekli eğitim ilkesi ile hareket eder, kararlı ve tutarlıdır, kendi kararlarını verir ve uygular, özgüveni tamdır. Her yerde ve her ortamda kendini ispatlar, engel tanımaz, "BAŞARACAĞIM" der ve başarır.

4 YAŞ	7.250
5 YAŞ	7.800
1. SINIF	10.000
2. SINIF	12.300
3. SINIF	12.300
4. SINIF	12.300
5. SINIF	12.300
6. SINIF	12.300
7. SINIF	12.300
8. SINIF	12.300

NOT : Ücretlerimize EĞİTİM-ÖĞRETİM, YEMEK, SERVİS ve KDV dahildir.

Gemlik Körfez
GEMLİK'İN İLK GÜNLÜK SİYASİ GAZETESİ

CEVDET AYNUR MAYRUK KIZ İMAM HATİP LİSESİ HİZMETE AÇILDI....

ÖZDİLEK 9 AYDA OKUL YAPIP TESLİM ETTİ

Özdilek A.Ş. tarafından ilçemizde 9 ay önce temelli atılan Özdilek Cevdet Aynur Mayruk Kız İmam Hatip Lisesi, dün yapılan törenle hizmete açıldı. Özdilek Gemlik Alışveriş Mağazası ile Gemlik Anadolu Endüstri Meslek Lisesi arasında bulunan arsada temeli 9 ay önce atılan Özdilek A.Ş. firması tarafından yaptırılan Cevdet Aynur Mayruk Kız İmam Hatip Lisesi'nin açılışı dün yapıldı. Törene Bursa Valisi Münir Karaloğlu, Gemlik Kaymakamı Mustafa Altıntaş, Gemlik Belediye Başkanı Refik Yılmaz, Özdilek A.Ş. Yönetim Kurulu Başkanı Hüseyin Özdilek, Gemlik Cumhuriyet Başsavcısı Ömer Mete, Bursa Milli Eğitim müdürü Veli Sarıkaya, daire müdürleri, askeri erkan, okul müdürleri, veliler siyasi parti temsilcileri ve davetliler katıldı. Törende konuşan Bursa Valisi Münir Karaloğlu, 9 ayda temeli atılan bir okulu bitirmenin bir rekor olduğunu söylerken, *"Hüseyin Özdilek temel atma töreninde Allah bana 10. okulun temelini ölmeden atmayı nasip etsin demişti. 2016 yılı sonuna kadar kendisinden 10 okulu bitirmesini bekliyoruz."* dedi. Türkiye'nin hedefleri olan bir ülke olduğunu söyleyen Vali Karaloğlu, *"Bizim hedeflerimiz olmak zorunda. Bu toprakları kazanmak için kan döktük. Yakında Bursa'nın fethinin 700. yılını kutlayacağız. Orta Asya'dan çıkıp Anadolu toprakları na gelen insanların hedefleri vardı. Hedeflerimiz olmaz sa bizi perişan eder ler. Herşeyden çok çalışmak zorunda yız. Eğitimi daha iyi bir noktaya taşımak zorundayız. Allahıma hamd olsun bir tarafta devletimiz, okullar yapıyor, derslikler açıyor, ders kitapları sağlı yor, öğrencilere ders materyalleri yeni teknolojileri adapte edilmek için büyük çaba sarf ediyor. Okullarımızda tabletler dağıtılıyor Fatih Projesi ile okullara akıllı tahtalar konuyor. Bu yetmiyor devreye Hüseyin Özdilek gibi işadamlarımız giriyor. Bursa'ya gayretlerimizle işadamlarımız hayırsever vatandaş larımız 350 milyon lira değerinde yatı rımla okullar yaptır dılar Milli Eğitime devrettiler. Gemlik Kız İmam Hatip Okulunu açıyoruz. Kızların okutulması çok önemli. Kız çocuklarını okutmaz sak yarının anneleri ni cahil bırakırız. Burada devlet pozitif ayrımcılık yapıyor. İşadamlarımız Gemlik'te okullar yapıyor. Yakında Gemlik BakTat firması Fen Lisesi temeli atılacak. Sınıflarında mevcutlar 50-60 dı, şimdi 20 li rakamları konuşuyoruz. Öğretmen veli ilişkisi de önemli. Eğitimini kalitesini arttırmak zorunda yız. Hep beraber güzel okullar ve kaliteli eğitim ile yukarılara çıkmak zorundayız"* dedi.

Daha sonra Hüseyin Özdilek'e yaptırdığı okul nedeniyle teşekkür belgesi ve plaketi sunuldu. Hüseyin Özdilek de Vali Münir Karaloğlu, Kaymakam Mustafa Altıntaş, Belediye Başkanı Refik Yılmaz ve İl ve İlçe Milli Eğitim müdürle rine teşekkür plaketi verdiler. Daha sonra birlikte kesilen kurdela ile okulun açılışı gerçekleşti. Protokol daha sonra okulu gezdiler.

Takla atan otomobil alev alev yandı

Bursa'da sürücüsünün direksiyon hakimiyetini kaybetmesi sonucu takla atan otomobil alev aldı. Sürücü ağır yaralandı. Araç tamamen yanarken araçtan çıkarılan Kuran-ı Kerim'in zarar görmemesi hayrete düşürdü. Edinilen bilgiye göre, Bursa - İzmir yolu üzerinde Bursa istikametine gitmekte olan Ünal Tura kontrolündeki 16 L 1194 plakalı otomobil Üniversite Kavşağı civarında sürücüsünün direksiyon hakimiyetini kaybetmesi sonucu kontrolden çıkarak takla attı. Takla atıp orta refüje düşen otomobil alev aldı. Alevler çok kısa sürede otomobilin her yerini sararken sürücü Ünal Tura otomobilin içinden kaçmayı başardı. O sırada yoldan geçmekte olan diğer sürücülerin 112 Acil ekiplerine ve İtfaiye

ekiplerine haber vermesiyle ekipler kısa sürede kaza yerine geldi. Yaralı sürücü Tura Uludağ Üniversitesi Tıp Fakültesi Hastanesi'ne kaldırıldı. Yanan araca ise itfaiye ekipleri müdahale etti. Bir süre soğutma çalışması sürdüren itfaiye ekipleri yola dağılan otomobilin parçalarını ve kazanın etkisiyle saçılıp tehlike arz eden refüj taşlarını da yoldan temizledi. Küle dönen otomobilden hiçbir şey sağlam çıkmazken bir itfaiye erinin dikkatli çalışması sonucu otomobilin içinde yanmamış halde bir Kuran-ı Kerim bulundu. Yanmayan Kuran-ı Kerim görenleri hayrete düşürdü. Polis ekiplerinin olayla ilgili soruşturması sürüyor

Silah tacirlerine polis darbesi

Bursa Emniyet Müdürlüğü Kaçakçılık ve Organize Suçlarla Mücadele Şube Müdürlüğü tarafından 3 ayrı ilde yapılan eş zamanlı operasyonlarda silah tacirlerine darbe vuruldu. Bursa, Trabzon ve Konya illerinde 9 şahsa ait 12 ayrı adreste operasyon yapıldı. Baskınlarda çok sayıda silah ve mühimmat ele geçirildi. Gözaltına alınan A.D., İ.B., K.T. ve A.B. sorgulamalarının ardından Cumhuriyet Savcılığı'na sevk edildi. Emniyetteki ifadelerinin ardından adliyeye sevk edilen 4 kişiden 3'ü tutuklandı.

Asit tankeri otomobili biçti

Bursa'nın Karacabey ilçesinde asit tankerinin çarptığı otomobilde bir kişi yaralandı. Kaza, Karacabey terminali yakınların da meydana geldi. Sol şeritten Çanakkale istikametine seyreden Halil K. (43) idaresindeki 17 LA 081 plakalı araca, arkasından gelen Bekir K. (37) yönetimindeki 42 BUP 14 plakalı asit tankeri çarptı. Kontrolden çıkan otomobil orta refüje ve elektrik direğine çarptı. Kazada 17 LA 081 plakalı otomobilde bulunan sürücünün babası Mustafa K. (68) yaralandı. Karacabey Devlet Hastanesi'ne kaldırılan yaralının durumunun iyi olduğu öğrenildi. Araç kullanılamaz hale gelirken, tanker sürücüsü gözaltına alındı. Kazayla alakalı tahkikat sürüyor

AYTEPE
ET MANGAL
CAFE
KAHVALTI
YENİLENEN
YÜZÜMÜZLE
HİZMETİNİZDEYİZ
0 224 525 07 70

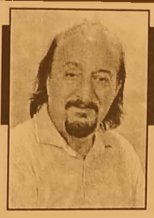

Güne Bakış

Kadri GÜLER
kadri_guler@hotmail.com

CUMHURİYETE BORÇLUYUM

Mardin'in Savur ilçesinde dünyaya gelen, çok çocuklu bir ailenin oğlu Aziz Sancar.

Nobel Kimya ödülünü kazandığında söyledikleri içimi titretti.

Duygulandım, gözlerim doldu.

Kısacası bir tuhaf oldum.

Nobel Ödüllü profesörümüz basına yaptığı açıklamada, "Ben bu ödülü memleketime, Cumhuriyet devrinin başlattığı eğitime borçluyum" diyor.

Türkiye'den ABD'ye giden Sancar, Chapel Hill kasabasında bulunan Kuzey Carolina Üniversitesi Tıp Fakültesi Biyokimya ve Biyofizik bölümünde çalışıyor.

Nobel ödüle kazanmasına neden olan çalışması, hasar gören DNA'nın onarımıyla ilgili mekanizmaları ortaya çıkaran çalışmayla ödüle layık görüldü.

Bilimsel çalışmalara İstanbul Üniversitesi Tıp Fakültesinde başlamış 1974 yılında yurt dışına gitmiş. Kendisini Nobel'e götüren sürecin Türkiye de başladığını söylüyor.

Nobel ödüllü bilim adamımız ABD de yaşamasına karşın ülkemizi öven, bizim beğenmediğimiz eğitim sistemimizi öven konuşmalar yapmış.

Gençlere bir öğüdü var. Hiç yılmamalarını tavsiye ederken "Dış ülkelere gitsinler, oraları görsünler, çalışsınlar fakat benim yaptığımı yapmasınlar. Türkiye ye dönsünler" diyor.

Bugün Türkiye den devlet bursu alarak yurt dışına giden yüzlerce gencimiz maalesef oralardaki güzel olanakları ve parayı bulunca Türkiye ye dönmüyorlar. Böylece ABD nin büyümesine, gelişmesine destek oluyorlar.

Kendi ülkelerinde aldıkları temel eğitimi unutuyorlar.

Bu beyin göçü ülkemiz için çok büyük kayıptır.

Türkiye'nin 2 nci Nobelli bilim insanı çıkarması, hepimizi sevindirdi.

Yeni Aziz Sancarlara ihtiyacımız var.

Onlara gerekli olanak ve özgür araştırma ortam sağlansa, yeni Aziz Sancarlarımız olabilir.

Sayın Sancar'ın sözlerini çok önemsedim.

O kendini ırk kimliği ile değil, bir Türkiye Cumhuriyeti vatandaşı ve o cumhuriyetin devrinin başlattığı eğitime borçluyum derken, bugün Cumhuriyetin olanaklarından yararlanarak bir yerlere gelenler, o cumhuriyetini altını oymaya devam ediyorlar.

Cumhuriyetin aydınlatıcı gücü olmasaydı bugün acaba nerelerde olurduk?

Not: Asım Kocabıyık Camiinin Minaresi başlıklı yazıma Borusan Holding'ten yazılı bir açıklama gönderilmiş.

Bu açıklamayı önümüzdeki günlerde sizlerle paylaşacağım.

Eski bağımsız belediye başkanı adayıydı, şimdi ise milletvekili bağımsız adayı oldu

DEMİRTAŞ BÜFEDEN BOŞ ALANA KONUŞTU

Gemlikli işadamı Ali Osman Demirtaş, İnegöl de bir çay bahçesindeki büfenin penceresinden seçim konuşması yaptı. Demirtaş'ın yaptığı seçim konuşmasında alanda hiç kimse yoktu.

Gemlikli işadamı Ali Osman Demirtaş, 1 Kasım günü yapılacak olan milletvekili genel seçimlerinde Bursa dan bağımsız olarak aday olduğu öğrenildi.

Seçim çalışmalarına İnegöl den başlayan Ali Osman Demirtaş, bir büfeden boş meydana yaptığı konuşuma nedeniyle Ulusal basında konu oldu. Sabah Gazetesi'nin internet sayfasında Demirtaş'ın İnegöl konuşmasına geniş yer verildi.

Ali Osman Demirtaş'ın İnegöl de yaptığı konuşma ile ilgili haber şöyle:

BOŞ MEYDANA KONUŞTU

Demirtaş, Eski İnegöl Devlet Hastanesi meydanındaki çay bahçesine ses sistemi kurdu. Çevreye posterlerini asan Demirtaş, konuşma yapmak için bir büfenin içine girdi. Büfenin pencereden konuşarak İnegöllülerden destek isteyen Demirtaş, şöyle şunları söyledi:

"Bağımsız milletvekili adayı olarak karşınızdayım. Ne yaparız size. Yapılacak şeyi söylemek lazım. Bizim paraya maaşa ihtiyacımız yok elhamdülillah. Bize verilecek 15 bin lirayla 15 tane ilçeden birer büro tutup, bu bürolara asgari ücretle birer kişi koyup ve İnegöl'deki veya başka şehirdeki olan arkadaşlarım dert ve temennilerini, yapamadıkları işlerini bildirecekler. Biz de bunları toplayacağız. 15 günde bir bakacağız. Gidecegiz Ankara'ya meclise gündem dışı söz alarak, 'Ey arkadaşlar hani siz dürüsttünüz, yani siz Müslüman'dınız, hani siz etiktiniz? İnegöl'deki Hasan bilmem kim oğlu böyle bir haksızlığa uğramış. Bu yakışır mı? 550 kişinin içerisinde hiç insaflı insanınız yok mu?' dediğimiz zaman da herhalde 550 kişi arasında 10 kişi çıkacaktır, yardımcı olacak. Bu iş olur arkadaşlar."

Demirtaş'ın konuşma yaptığı alanda hiç kimsenin olmaması, çevrede sadece sivil polis bulunması dikkat çekti

Meteoroloji uyardı! Kar geliyor

Yapılan son değerlendirmelere göre, Orta ve Doğu Karadeniz, Doğu Anadolu'nun kuzey ve doğusu, Güney doğu Anadolu'nun doğusu, Bartın, Kastamonu, Çankırı, Sivas, Elazığ ve Kırklareli çevrelerinin yağışlı geçeceği tahmin ediliyor.

Genellikle sağanak yer yer gök gürültülü sağanak, akşam saatlerinden sonra Doğu Karadeniz'in bin 800 metre üzerindeki dağlık alanlarında karla karışık yağmur ve kar şeklinde görülecek yağışların, akşam saatlerinden itibaren Ordu, Giresun, Trabzon ve Van çevrelerinde kuvvetli ve yer yer çok kuvvetli (21-50 mm), Rize ve Artvin çevrelerinde çok kuvvetli ve yer yer şiddetli (51-100 mm) olması bekleniyor.

Meteoroloji Genel Müdürlüğü'nden alınan tahminlere göre, hava sıcaklığında önemli bir değişiklik olmayacağı tahmin ediliyor.

Rüzgarın genellikle kuzey, Akdeniz kıyıları ile güneydoğu kesimlerde batı ve güneybatı yönlerden hafif ara sıra orta kuvvette, Marmara, Batı Karadeniz Kıyıları ve Güney Ege Kıyıları ile zamanla Doğu Karadeniz kıyılarında yer yer kuvvetli olarak (30-50 km/saat) esmesi bekleniyor.

Bazı illerde beklenen hava durumuyla günün en yüksek sıcaklıkları ise şöyle:

Ankara: Parçalı yer yer çok bulutlu 20
İstanbul: Parçalı bulutlu 22
İzmir: Az bulutlu 25
Adana: Parçalı bulutlu 29
Antalya: Az bulutlu ve açık 27
Samsun: Parçalı çok bulutlu, öğle saatlerinden itibaren sağanak yağışlı 18
Trabzon: Çok bulutlu ve sağanak yağışlı geçeceği tahmin ediliyor. Yağışların akşam saatlerinden itibaren yerel olarak kuvvetli ve çok kuvvetli olması bekleniyor 18
Erzurum: Çok bulutlu, yağmur ve sağanak yağışlı 11
Diyarbakır: Parçalı ve çok bulutlu, öğle saatlerinde sağanak ve yer yer gök gürültülü sağanak yağışlı 23
Bursa: Çok bulutlu 22

Öte yandan Meteoroloji yetkililerinden edinilen bilgiye göre Bursa'da yarın parçalı bulutlu hava etkili olacak, pazar gününde itibaren sağanak yağışlı hava etkisini gösterecek. Sıcaklıklar ise 27 derece civarında seyredecek

Sertaslan; "Çiftçinin mazotundan ÖTV ve KDV almayacağız"

Cumhuriyet Halk Partisi Gemlik İlçe Örgütü farklı gruplara ayrılarak Engürü, Şükrüye, Fevziye ve Cihatlı'yı ziyaret etti.
Engürü ziyaretinde konuşan İlçe Başkanı Mehmet Uğur Sertaslan'ın, Beşiktaş benzetmesi dikkat çekti.
Sertaslan konuşma sının devamında; *"Bizim ekonomik anlayışımız üretimden yana. Üretim olmazsa, ekonomi tıkanır. Tarıma bu nedenle önem veri yoruz. Biz çiftçinin mazotundan ÖTV ve KDV almayacağız. Üretimdeki maliyetleri de düşüreceğiz. Bu da, hem çiftçimize kazanç sağlayacak, hem de vatandaşla rımızın kaliteli ve doğal ürünleri daha ucuz fiyata elde edecek.*

"Kumla'da, vatandaşın 'Doğalgaz istiyoruz' pankartını söktürdüler" Gemlik'te imar konusunda samimi olan CHP ve MHP'dir. Bunun örneğini Balıkpaza rında sorabilirsiniz. Orada Belediye halka açık toplantı yaptı, mikrofonu elinden aldık, yalan söylediğini herkese kanıtladık. Kumla'da doğalgaz getiriyoruz diye yalan söyledi ler. Bir kuyu açıp, sözde açılış yaptılar, daha sözleşmeleri yok. Kumlalılar 'Doğalgaz İstiyoruz' diye pankart açınca da, zabıtaya söktür düler. Biz de gide cek, orada gerekeni yapacağız. Kolaysa, gelsin bize engel olsun.
Dakika başı 'Milli İrade' diyenler, 7 Haziran seçimleri

sonrasında Milli İradeyi yok saydılar. 7 Haziran seçimleri, ülke yönetimine en hazır partinin de CHP olduğunu gösterdi. Bizim istekleri miz basitti. İçinizde Milli Eğitimden memnun olan var mı? Rusya hava sahamızı 3 kez ihlal ederken, dış politika dan memnun olan var mı? Çiftçimize, işçimize, emeklimize destek olmayalım mı? Şartlarımız bunlar üzerineydi. Bakanlık demedik, başka şart sunmadık. Sizin mazot indiriminizden rahatsız oldular. "Hükümet kurulsaydı ÖTV'siz mazot alacaktınız" Hükümet kurulmuş olsaydı, çiftçimiz ÖTV ve KDV ödeme den mazot alacaktı. Bu da en fazla 1.80 kuruş olacaktı. Emeklilerimiz kurban bayramında bir maaş ikramiye alacaktı. Asgari ücret 1500 TL olacaktı, Temmuz ayından bu yana da, 200 şehit vermemiş olacaktık. Peki biz söylemlerimizden vazgeçtik mi? Asla vazgeçmedik, vazgeçmeyeceğiz. Milli irade bize kavga etmeyin uzlaşın mesajı verdi. Biz sandıktan çıkan her mesaja uyaca ğız. Diğer 3 Parti'de kendileri olmazsa, CHP'yi istiyor. CHP Beşiktaş gibi, herke sin ikinci takımı konumunda, biz bu defa sadece bize oy vermenizi ve ülkenin büyük bir ivme kazanmasını, çiftçi mizin, esnafımızın, işçimizin, memurumuzun ve emeklimi zin de kazanmasını istiyoruz. Bi istiyo ruz ki, taşeron zul mü son bulsun" dedi.

ACIBADEM GEMLİK TIP MERKEZİ

NÖROLOJİ KLİNİĞİ

- BAŞ AĞRISI - BAŞ DÖNMESİ
- HAFIZA KAYBI - UNUTKANLIK
- KOL - BACAK UYUŞUKLUK HİSSİ
- FELÇ - İNME
- ALZHEİMER - PARKINSON
- EPİLEPSİ - SARA
- KAS HASTALIKLARI

TÜM BRANŞLARDA SGK İLE ANLAŞMAMIZ VARDIR

ACIBADEM
GEMLİK TIP MERKEZİ

Nöroloji Hekimimiz
Uzm. Dr. Mustafa Kemal ŞENGÖNÜL

Dr. Ziya Kaya Mah. Hürriyet Cad. No: 45 GEMLİK

ALO ACIBADEM 444 55 44

Bilgi için (224) 280 44 44

KÖFTECİ YUSUF

Ailemize katılmak ister misiniz?

İznik-Orhangazi-Gemlik-Yalova-
Bursa Yalova Yolu-Bursa Mudanya Yolu-
Bursa İzmir Yolu-Balıkesir Susurluk-
Bozüyük-Bozüyük Sarar Outlet-
Eskişehir-İzmir-Kocaeli

şubelerimizde, tüm birimlerimizde yetiştirilmek üzere eleman alımı yapılacaktır.

Başvurularınızı
insankaynaklari@kofteciyusuf.com
adresine ya da size en yakın şubemizden yapabilirsiniz.

Not:Kendi motorsikleti ile bizlere destek olup hizmet vermek isteyen kişilere, dolgun maaş ödenecektir.

LEZZET HATTI 444 61 62 İSTER ÇİĞ, İSTER PİŞMİŞ HİZMETİ LEZZETİ KAPIMIZDA

www.kofteciyusuf.com

KİRALIK

GEMLİK UMURBEY'DE
135 TONLUK ZEYTİN HAVUZLU
KİRALIK MAĞAZA

0 536 223 82 62

KİRALIK

GEMLİK UMURBEY'DE
3+1 140 M2 DOĞALGAZLI
OTURULMAMIŞ KİRALIK DAİRE

0 536 223 82 62

ELEMAN

NİHAT KAFE'DE
ÇALIŞACAK ELEMAN
ARANIYOR

Müracaatların şahsen yapılması rica olunur.
İstiklal Caddesi Bora Sokak
Stüdyo Prestij karşısı GEMLİK

SATILIK

EMİN DALKIRAN
KORDONU GİRİŞİNDE
2+1 DENİZ MANZARALI
2. KAT DAİRE
SAHİBİNDEN SATILIK
0 532 254 24 80

ELEMAN

GAZETE DAĞITIMI
YAPABİLECEK
ELEMAN ARANIYOR

Müracaatların şahsen yapılması rica olunur.
GEMLİK KÖRFEZ GAZETESİ
İstiklal Caddesi Bora Sokak No: 5/A
Stüdyo Prestij yanı GEMLİK

Tel : 513 96 83

TEMA

"SUYUNU BOŞA HARCAMA"

TEMA Vakfı tarafından başlatılan "Suyunu Boşa Harcama" kampanyasına su tüketiminin önlenmesi için siz de katılın

Gemlik Körfez

ABONE OLDUNUZ MU?

KAŞEDE BEKLEMEK YOK
KALİTELİ KAŞELER
UYGUN FİYATLARLA
GÜN İÇİNDE TESLİM EDİLİR

GÜLER AJANS

MATBAACILIK - YAYINCILIK - REKLAMCILIK
İstiklal Caddesi Bora Sokak No :5/A GEMLİK
Tel : (0.224) 513 96 83 Fax : 513 35 95

Hazine'ye 65 uzman yardımcısı alınacak

Hazine Müsteşarlığınca sınavla 65 uzman yardımcısı istihdam edilecek. Uzman yardımcısı alımına ilişkin ilanı Resmi Gazete'de yayımlandı.
Buna göre, giriş sınavına başvurmak isteyen adaylarda, en az dört yıllık eğitim veren siyasal bilgiler, hukuk, iktisadi ve idari bilimler, iktisat, işletme ve

mühendislik fakültelerinden mezun olma şartı aranacak. Müsteşarlık, iktisat bölümü mezunlarından 25, işletme bölümü mezunlarından 20, endüstri mühendisliği mezunlarından 10, hukuk ve bilgisayar mühendisliği mezunlarından da 5'şer olmak üzere toplam 65 uzman yardımcısı alacak. Başvuranlarda ayrıca 2014-2015 yıllarında gerçekleştirilen yabancı dil bilgisi seviye tesbit sınavlarında Almanca, Fransızca veya İngilizce dillerinin birinden en az "C" düzeyinde puan alma şartı da aranacak. İlanda belirtilen KPSS puan türlerinden yeterli puan alması gereken adaylar, başvurularını müsteşarlığın internet sitesinden, posta yoluyla veya şahsen 30 Ekim mesai saati bitimine kadar yapılabilecek.

Konut ve taşıt bitti bireysel kredide artış var

2015'in son çeyreğinde, bireysel kredilerden konut ve taşıt kredilerinde azalma ve diğer bireysel kredilerde önemli artış bekleniyor
Türkiye Cumhuriyet Merkez Bankası (TCMB) Banka Kredileri Eğilim Anketi'ne göre, bu yılın son çeyreğinde, bireysel kredi türlerinden konut ve taşıt kredilerinde talebin azalması ve diğer bireysel kredilerde talebin önemli düzeyde artması, işletmelere kullan dırılan kredi talebin de ise önemli bir değişim olmaması bekleniyor.
TCMB, bankaların 2015 yılının üçüncü çeyreğine ilişkin değerlendirmeleri ile dördüncü çeyreğine

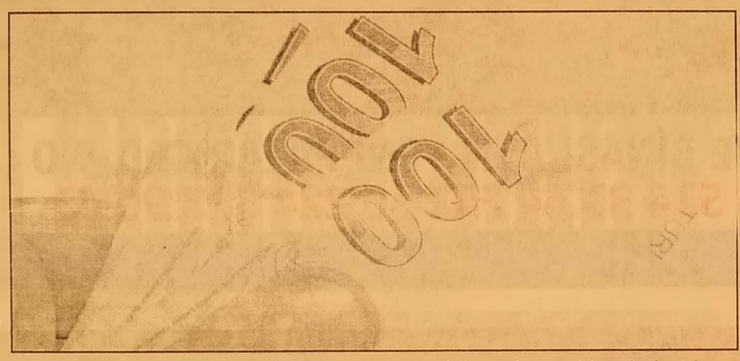

ilişkin beklentilerini içeren Temmuz-Eylül 2015 dönemi Banka Kredileri Eğilim Anketi sonuçlarını yayımladı.
Temmuz- Eylül 2015 dönemi sonuçları incelendiğinde bankaların, işletmelere kullandırılan kredilere uygulanan standartları önemli ölçüde sıkılaştırdığı ifade edildi. Standartların sıkılaştırılmasının ardındaki neden olarak genel ekonomik faaliyetle re ilişkin beklentiler başta olmak üzere risk algısına ilişkin faktörler gösterildi. Diğer bankaların ve banka dışı mali kesimin rekabeti ile piyasa finansmanı kaynaklı rekabet ise standartları gevşetici yönde etkileyen ana faktörler şeklinde sıralandı. Bu yılın dördüncü çeyreği için beklenti, standartlardaki sıkılaştırmanın arta rak süreceği yönün de oldu. Bireysel kredilere uygulanan standartların değişimi incelendi ğinde, bireysel kredi türlerinden konut kredilerinde standartlar önemli ölçüde sıkılaştırılırken, taşıt kredilerinde gevşetilmesi beklenen standartlar temelde aynı bırakıldı ve diğer bireysel kredilerde sınırlı ölçüde gevşetildi.
Konut kredilerindeki sıkılaştırılmanın ardındaki neden, fon maliyetleri ve bilanço kısıtlamaları oldu. Diğer bireysel kredilere uygulanan standartların gevşetilmesinin ardındaki nedenler ise diğer bankaların rekabeti başta olmak üzere tüketicilerin kredi itibarı, banka dışı mali kesimin rekabeti, fon maliyetleri ve bilanço kısıtlamaları ile talep edilen teminatlara ilişkin riskler olarak görüldü. Gelecek çeyrek dönem için beklenti, tüm bireysel kredi türlerinde standartların sıkılaştırılacağı yönünde oldu.
"Son çeyrekte konut ve taşıt kredi talebinin azalması beklenmektedir" Temmuz-Eylül 2015 döneminde kredi talepleri incelendiğinde, işletmelerin banka kredilerine talebi önemli düzeyde bir azalış gösterdi. Konut kredilerinde talep artışı bir önceki seneye göre yavaşlamaya devam ederken, taşıt kredileri ile diğer bireysel kredilere talepteki artışın sürdüğü gözlendi.

GEMLİK REHBERİ

GEREKLİ TELEFONLAR	
İtfaiye	110
Polis İmdat	155
Jandarma İmdat	156
Jandarma K.	513 10 55
Polis Karakolu	513 18 79
Gar. Kom.	513 12 06

KAYMAKAMLIK	
Kaymakamlık	513 10 51
C.Savcılığı	513 10 53
C.Savcı Yrd.	513 29 54
Emniyet Müd.	513 10 28

ULAŞIM	
Pamukkale	512 00 28
DENİZ UÇAĞI	513 66 13
Pegasus Akmis Seyahat	514 93 82
METRO	513 12 12
Aydın Turizm	513 20 77
Güzer Turizm	512 10 72
Kanbaroğlu-Esadaş	514 46 49
Anıtur	514 47 71
Kemil Koç	512 01 43

HASTANELER	
Devlet Hastanesi	517 34 00
Sahil Dev. Hast.	513 23 29
Mer.Sağ.Ocağı	513 10 68
Tomokay Tomografi	513 65 29
Konur Tıp Mrk.	514 80 88

TAKSİLER	
Körfez Taksi	513 18 21
Çınar Taksi	513 24 67
Güven Taksi	513 32 40
Gemlik Taksi	513 23 24
Manastır Taksi	517 33 94

RESMİ DAİRELER	
Telefon Arıza	121
UEDAŞ ARIZA	186
UEDAŞ İşletme	513 45 03
Statyum	514 00 95
Orm.Böl.Şef.	513 12 86
Milli Eğt. Md.	513 11 74
Halk Kütüphane	513 13 53
Askerlik Şb.	513 10 57
Karayolları	513 13 08
Liman Baş.	513 11 33
Mal Müd.	513 10 95
Nüfus Md.	513 37 42
Özel İd. Md.	513 15 07
Tapu Sicl. Müd.	513 14 14
Müftülük	513 13 64
Gümrük Md.	524 85 86
Ver. Dairesi Md.	513 10 92
İlçe Tarım Müd.	513 10 45
İlçe Seç. Md.	513 77 73
Halk Eğitim Müd.	513 18 46
İŞ-KUR	513 71 66

BELEDİYE	
Santral	513 45 21 -23
Başkanlık	513 45 20
BUSKİ	514 57 96
İtfaiye	513 23 25
Muhasebe Md.	513 45 21-182
Yazı İşl. Md.	513 45 21-111
Su Arıza	Yalnız 185

DENİZ OTOBÜSÜ
Bursa
Mudanya
Yenikapı
Yalova
İDO İmam Aslan
Dinlenme Tes.

VAPUR - FERİBOT	
Yalova	(226) 814 10 20
Topçular	(226) 363 43 19
Eskihisar	(262) 655 60 31

OTOBÜS	
Şehirlerarası	261 54 00
Otobüs Terminali	(18 Hat)

DAĞITICILAR	
GEMDAŞ	513 29 29
Aygaz	513 12 95
Habaş	513 16 37
Mogaz	513 75 58
Ergaz	513 88 43
Milangaz	513 22 59
Habaşgaz	513 45 46
Yeni Likitgaz	513 65 00
BP Gaz	514 59 81
Bütünler Likitgaz	513 80 00
Akçagaz	514 88 70
Totalgaz	514 17 00
Akcan Petrol	513 10 79
MAR-PET	513 30 33
Tuncay Otogaz	513 16 45
Beyza Petrol	513 01 03

Gemlik Körfez
GEMLİK'İN İLK GÜNLÜK SİYASİ GAZETESİ
YEREL SÜRELİ YAYIN
YIL : 42 SAYI : 5293
FİYATI : 50 Kr. (KDV Dahil)
Sahibi : Serap GÜLER
Sorumlu Yazı İşleri Müdürü : Kadri GÜLER
İstiklal Cad. Bora Sok. No:5/A
Tel : 513 96 83 GEMLİK
korfezofset@hotmail.com
Yönetim ve Basım Yeri :
GÜLER AJANS
Matbaacılık-Yayıncılık-Reklamcılık Tesisi
İstiklal Cad. Bora Sok. No:5/A GEMLİK
(Dini bayram Günleri ve Pazar günleri yayınlanmaz)

GEMLİK SİNEMA GÜNLÜĞÜ
VENÜS SİNEMASI
geniş aile yapıştır:
11:45-14:00-16:15-
18:30-20:45...
hayat öpüçüğü:
11:30-13:30-16:00-
18:30-20:45...
karabela: 11:45-14:00-
18:30-20:45...
labirent alev deneyler:
16:15...
513 33 21

Y YİĞİT İNŞAAT
YAPI MALZEMELERİ LTD.ŞTİ

Üstün organizasyon yapısı ve profesyonel kadrosu, deneyimli, yenilikçi, dinamik ve yaratıcı özelliklerimizle ticaretin ve hizmetin temelini oluşturan işbirliği doğrultusunda geliştirdiğimiz etkili iş modelleriyle yolumuza BAŞARIYLA DEVAM EDİYORUZ...

BANYO & MUTFAK
SERAMİK
CAM MOZAİK
VİTRİFİYE
BANYO DOLAPLARI
LAMİNAT PARKE
KOMBİ - RADYATÖR
BOYA ve KABA
İNŞAAT MALZEMESİ
ISI VE SU YALITIM ÜRÜNLERİ
SIHHI TESİSAT ÜRÜNLERİ

ADLİYE BİNASI ALTI YENİ PAZAR CAD. NO : 98
TEL : 0 224 514 31 64 FAX : 0 224 513 90 41 - GEMLİK

MİLTON
DÜĞÜN SALONU

GEMLİK KÖRFEZİ'NİN DENİZLE BİRLEŞTİĞİ MÜTHİŞ MANZARADA YENİLENEN YÜZÜMÜZLE EN GÜZEL ANLARINIZI YAŞATMAK İÇİN VARIZ

Pasta - Meşrubat - Çerez
Piyanist + Dj Performans
Saten Sandalye Giydirme
Nikah Masası - Volkan gösterisi

2016 yılı
REZERVASYONLARIMIZ BAŞLAMIŞTIR

İnternetten Canlı Yayın- Sahne - Işık gösterisi
Servis ve ekipmanlar - Sürpriz gösteriler

www.gemlikmilton.com
facebook/miltonduğun
plus.google.com/miltonduğun
HÜKÜMET KONAĞI KARŞISI
TEL : 513 10 71 GEMLİK

GÜNAYDIN park
EVİNİZİN KONTROLÜ SİZİN ELİNİZDE!
Akıllı Ev Sistemi
Özel İç Mimari Uygulama
3+1 Normal
5+1 Dubleks Daireler
VİZYON YAPI
www.vizyonkd.com
0224 512 13 14

Kuruluş:1973

Gemlik Körfez

GEMLİK'İN İLK GÜNLÜK SİYASİ GAZETESİ

12 Ekim 2015 Pazartesi www.gemlikkorfezgazetesi.com 50 Kr.

FATURA - SEVK İRSALİYESİ - TAŞIMA İRSALİYESİ - GİDER MAKBUZU
TAHSİLAT MAKBUZU- DAVETİYE - TAKVİM - KİTAP - DERGİ - İLAN-
CİLT YAPIMI - REKLAM - MADALYA - KUPA - PLAKET
GÜLEN ajans
İstiklal Cad. Bora Sok.
Bakır Apt. Altı No: 5/A GEMLİK
Tel : 0 224 513 96 83

Ankara'da düzenlenen Barış Mitinginde patlayan bombalarla ölenlerin sayısı 100'e yaklaştı

Barışı bombaladılar

Güne Bakış

Kadri GÜLER
kadri_guler@hotmail.com

HAİNLER BARIŞI VURDULAR

Türkiye'yi öyle bir batağa soktular ki, Allah sonumuzu hayırlı etsin.

Ankara'da yaşanan kanlı terör olayı yüreğimizi burktu.

Resmi açıklamada, 96 kişinin öldüğü söylense de bu sayının artacağı kesin.

Cumhuriyet tarihimizde yaşanan en büyük terör katliamı gerçekleştirildi.

Terör Türkiye'yi kalbinden vurdu. 4'de

Ankara'da cumartesi günü sivil toplum kuruluşlarının düzenlediği Emek, Barış ve Demokrasi mitinginden önce Gar önünde halay çekenler arasında ard arda patlayan iki bomba, 96 canın ölmesine yüzlerce kişinin de yaralanmasına neden olurken, Türkiye'de üç gün süre ile ulusal yas ilan edildi. Cumhuriyet tarihinin en büyük terör olayının aydınlanması için çalışmalar sürerken Türkiye barış uğruna ölenler için gözyaşı döküyor.

Marmarabirlik'ten yağlık zeytine esnek fiyat

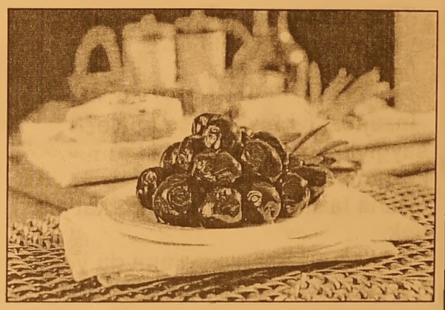

Marmarabirlik Yönetim Kurulu Başkanı Hidamet Asa, 2015-2016 ürün alım döneminde yağlık zeytinde değişken fiyat politikası uygulanacağını, sofralık zeytinde ise taban fiyat ve orta danede düzenleme yapılacağını açıkladı. Asa, Marmarabirlik faaliyet bölgesinde rekoltenin düşük olduğu yönündeki açıklamaların da spekülatif olduğunu söyledi. *Haberi sayfa 2'de*

ÖZEL AYKENT İLKÖĞRETİM OKULU 2002 GEMLİK
ÖZEL AYKENT İLKÖĞRETİM OKULU
"Aykent ile hedeflerinize doğru"
2015-2016 eğitim ve öğretim yılı için kayıtlarımız devam ediyor
Gemlik- Orhangazi yolu 2. Km
Umurbey Paşabahçeler Mevkii
Tel : 513 50 84 GEMLİK
www.aykentilkogretim.k12.tr
Deneyimli kadromuz ve çağdaş eğitim anlayışıyla sizlere en yakın özel okuluz

4 YAŞ	7.250
5 YAŞ	7.800
1. SINIF	10.000
2. SINIF	12.300
3. SINIF	12.300
4. SINIF	12.300
5. SINIF	12.300
6. SINIF	12.300
7. SINIF	12.300
8. SINIF	12.300

NOT : Ücretlerimize EĞİTİM-ÖĞRETİM, YEMEK, SERVİS ve KDV dahildir.

OKULUMUZUN YETİŞTİRDİĞİ ÖĞRENCİLER;
Hoşgörülüdür, çalışmalarını planlar ve uygular, evrenseldir, çağa ayak uydurmasını bilir, yeniliklere açıktır, süreç odaklıdır, paylaşımcıdır. Her zaman özveri ile çalışır, vefakardır, dostlarını asla unutmaz, sürekli eğitim ilkesi ile hareket eder, kararlı ve tutarlıdır, kendi kararlarını verir ve uygular, özgüveni tamdır. Her yerde ve her ortamda kendini ispatlar, engel tanımaz, "BAŞARACAĞIM" der ve başarır.

Buluşma

Gürhan ÇETİNKAYA

Vebal...

95 yitik can.
48'i ağır olmak üzere 246 yaralı...
Önceki gün Türkiye;
Cumhuriyet tarihinin en kanlı terör saldırısını yaşadı.
Marşlar söyleyen, türküler çağıran, halaylar çeken insanları hedefine oturttu.
Yazıklar olsun.
İhtiraslarının esiri olanlar,
İktidar hırsıyla yanıp tutuşanlar,
Sebep olanlar,
Önlemleri yeterince almayanlar,
İhbarlara kulak asmayanlar utansın.
İnsanlığı yüreğinde hissedenlerin başı sağ olsun.
An itibarıyle 95 olan yarım kalan canın yattığı yerler aydınlık olsun.
Yaralılar tez zamanda şifa bulsun.
Terörün sağcısı solcusu,
Dinsizi dinlisi,
Komünisti faşisti,
Ilımlısı ılımsızı,
Kırmızısı yeşili olmaz.
Terör terördür ve bataklıkta yetişir.
Başıboşluk ve başıbozukluktan beslenir.
Kifayetsiz ve muhterisleri kullanır.
Göz yummaya gelmez.
Gözü asla doymaz.
Asıl olan...
İnsanca, iyi niyetle, sevgiyle, saygıyla, inançla bataklıkları kurutmaktır.
Daha fazlasını yazmaya "takat"im yok.
Kaldı ki yazmanın anlamı da yok...
Çünkü yönetenlerde "izan" yok.

Marmarabirlik'ten yağlık zeytine esnek fiyat

Başkan Asa, 2015-2016 ürün alım döneminde yağlık zeytinde değişken fiyat politikası uygulanacağını, sofralık zeytinde ise taban fiyat ve orta danede düzenleme yapılacağını açıkladı. Asa, Marmarabirlik faaliyet bölgesinde rekoltenin düşük olduğu yönündeki açıklamaların da spekülatif olduğunu söyledi.

Marmarabirlik Yönetim Kurulu Başkanı Hidamet Asa, 2015-2016 yılı ürün alım kampanyasıyla ilgili yaptığı değerlendirmede, yağlık zeytin alımlarının, ortakların ana taahhüdünü aşmamak koşuluyla rekolte beyan dışında yapılacağını bildirdi. Yağlık zeytinin günün piyasa koşullarına göre fiyatlandırılacağını ifade eden Asa, *"Marmarabirlik olarak kampanya döneminde, yağlık zeytinde gerek ülke genelinde gerekse dünya piyasaların daki arz ve talep dengesini dikkate alarak, değişken fiyat politikası uygulayacağız"* dedi.

TABAN VE ORTA DANEDE İYİLEŞTİRME

Marmarabirlik'in alım fiyatlarını belirlemek için üretici-tüketici dengesini koruyarak çalışmalarını sürdürdüğünü kaydeden Asa, *"Ortaklar arasında tavan fiyatlarla ilgili farklı rakamlar telaffuz edilmektedir. Tavan fiyat beklentisinin, iri daneli zeytindeki ortalama yüzde 20 fire oranı hesaplandıktan sonra havuzdaki iri dane fiyatları ile değerlendirilmesi gerekir. Ürün alım politikalarımız açısından baktığımızda, ortaklarımız her zaman olduğu gibi sadece tavan fiyat beklentisi içinde olmasınlar. Bu yıl kampanya döneminde, özellikle taban fiyatta ve orta daneli zeytinde iyileştirme yapmayı planlamaktayız"* diye konuştu.

Başkan Asa, Marmarabirlik'te her kampanya döneminde bir önceki yılın fiyat garantisi üzerinde fiyatlandırma yapıldığına dikkat çekerek, hiçbir tarım ürününde fiyat garantisinin korunduğu bir sistem olmadığını vurguladı.

BEYAN İÇİN 30 EKİM SON GÜN

Asa, 2015-2016 kampanya dönemi öncesi ortakların teslim edeceği zeytin miktarına yönelik beyanname alımlarının 28 Eylül'de başladığını da hatırlatarak, üretici ortakların 30 Ekim'de sona erecek beyanname dönemi için geç kalmamaları gerektiğini söyledi. Rekolte beyan döneminin ardından alım kampanyasının başlayacağını dile getiren Asa, *"Bu dönemde rekolte beyanında bulunmayan ortaklardan ana sözleşme gereği ürün alınmayacaktır"* ifadelerini kullandı.

REKOLTEDE TABLO OLUMLU

Başkan Asa, Marmarabirlik'in faaliyet bölgesinde ürün olmadığı yönündeki açıklamalara da tepki göstererek, iddiaların gerçeği yansıtmadığını ve spekülatif olduğunu söyledi. Bölge rekolte tahminlerine göre olumlu bir tablo göründüğünü dile getiren Asa, şöyle devam etti: *"Marmarabirlik rekolte tahmin komisyonunca bölgede yaklaşık 100 bin tonluk tahmini rekolte tespiti yapılmıştır. Bu rakam geçtiğimiz yılın rekolte miktarı ile karşılaştırıldığında oldukça iyimser bir tablo ortaya çıkmaktadır. Bu yıl rekoltenin 2014'e göre yüzde 60-70 oranların da daha fazla olması beklenmektedir."*

Sertaslan; "CHP 3 gün çalışma yapmayacak"

CHP İlçe Başkanı M.Uğur Sertaslan yaptığı açıklamada, partisinin 3 gün süreyle her türlü etkinlikleri durdurduğunu söyledi, Ankara'da yaşanan kanlı olay sonrası seçim propagandası yapmanın yanlış olacağını söyleyen Sertaslan, devletin 3 gün ulusal yas ilan ettiği bir dönemde Balıkpazarı Hamamı için tören yapmasını duyarsız bulduğunu söyledi.

Cumhuriyet Halk Partisi Gemlik İlçe Başkanlığından yapılan açıklamada, Ankara'da yaşanan bombalı terör saldırısı sonucunda, hayatını kaybeden 86 kişi ve yüzlerce yaralının olması nedeniyle, 3 gün çalışmalarını iptal ettiğini belirtti. Aynı zamanda CHP Genel Başkanı Kemal Kılıçdaroğlu'nun Bursa'da yapacağı miting de iptal edildi. Konuyla ilgili açıklama yapan İlçe Başkanı Mehmet Uğur Sertaslan; *"Ankara'da 'Barış ve Demokrasi' adı altında yapılan mitinge yapılan terör saldırısı sonucunda, ülkemizin kalbi olan Başkentimizde, kalbimizi yakan olay yaşandı.*

Provakasyonlara karşı uyardı

İlk açıklamalara göre, 86 vatandaşımız hayatını kaybetti. Bu şartlar altında, seçim çalışması yapmak, propaganda yapmak bizim için anlamsız olur. Başkentimize yapılan saldırıda en önemli detay, 'barış' sözcüğü yazılan pankartların, saldırıda hayatını kaybeden vatandaşlarımızın üzerine örtülmesiydi. Hayatını kaybedenlere ve ülkemize başsağlığı diliyorum. Olay sonrasında yaşanabilecek provokasyonlara karşı vatandaşlarımızı da duyarlı olmaya davet ediyorum. Türkiye tarihinin en büyük terör olaylarından biri yaşandı. Yetkilerin açıklaması ve olayın aydınlanmasının ardından, gereken değerlendirmeyi yapacağız" dedi.

Yas gününde tören vicdanları rahatsız etti

Sertaslan sözlerinin sonunda, *"Gemlik Balık Pazarı'nda, Tarihi Hamam Restorasyonu Harç Koyma Töreni, içimizi yakan saldırının gerçekleştiği gün, ülke genelinde yas ilan edilmesine ve 86 vatandaşımızı kaybetmemize rağmen yapılmıştır. Bu konu bizi vicdanen rahatsız etmiştir. Saldırının tüm ülke de duyulmasına rağmen, Gemlik Belediyesi hoparlöründen de, törenin defalarca anons edilmesi ve bu vurdumduymazlık, ziyadesi ile içimizi yaralamıştır. Büyükşehir Belediyesi ve Gemlik Belediyesinden, daha duyarlı olmalarını beklerdik."* dedi.

Bursa'da zehir tacirlerinin hedefi gençler

Bursa'da uyuşturucu ticareti yaptıkları iddiasıyla 4 şüpheliyi takibe alan narkotik polisi, 50 bin lira değerinde 163 gram metamfe tamin ele geçirdi. Edinilen bilgiye göre, Bursa Emniyet Müdürlüğü Kaçakçılık ve Organize Suçlarla Mücadele Şubesi ekipleri, uyuşturucu ticareti yaptıkları öne sürülen 4 kişinin İstanbul'dan Bursa'ya geleceği istihbaratı aldı. Şahıslar üzerinde operasyon yapan ekipler Bursa-Yalova yolu üzerinde 2 ayrı otomobil içerisinde A.R.D. (50), H.Ö.K. (26), İ.B.(40) ve Kırgızistan uyruklu kadın E.A.'yı (32) yakaladı. Şahısların üzerinde ve otomobillerde yapılan aramada 163 gram metamfetamin, 1 adet ruhsatsız silah ve 2 adet dolu

fişek ele geçirildi. Sorgusu yapılmak üzere Bursa Emniyet Müdürlüğü Kaçakçılık ve Organize Suçlarla Mücadele Şubesine getirilen şahıslardan A.R.D.'nin daha önce de İstanbul'da oto hırsızlığı konusunda parmak izi çıktığı, şahıslardan H.Ö.K.'nin (26) uyuşturucu suçundan aranması olduğu ve İ.B.'nin de çok sayıda sabıka kaydı olduğu öğrenildi. Öte yandan şahısların uyuşturucu maddeyi Bursa'daki torbacılara satacakları belirtildi. 4 şahıs yapılan sorgusunun ardından uyuşturucu ticareti yapmak suçundan adli makamlara sevk edildi.

İstediği şarkı çalınmayınca ateş etti: 1 ölü

Bursa'da istediği şarkı çalınmaması üzerine roman düğününde sağa sola ateş eden bir kişi tarafından vurulan genç, yapılan tüm müdahalelere rağmen hayatını kaybetti. Olay, merkez Osmangazi ilçesi Fatih Mahallesi Şahin Sokak'ta meydana geldi. Edinilen bilgiye göre, düğünde istediği şarkı çalınmaması üzerine K.Ş. (17) düğün sahiplerinden bahşiş istedi. Bahşiş verilmemesi üzerine

sinirlenen K.Ş., eve giderek av tüfeğini aldı. Bir süre sonra tekrar düğüne gelen K.Ş., sağa sola ateş etmeye başladı. Tüfekten seken saçmalar yaşındaki Onur D.'ye (20) isabet etti. Talihsiz genç, yapılan ilk müdahalenin ardından hastaneye kaldırıldı. Onur D., yapılan tüm müdahalelere rağmen hayatını kaybetti. Olayın ardından gözaltına alınan K.Ş., emniyetteki ifadesinin ardından sevk edildiği adli mercilerce tutuklandı.

Kömürlükteki 2 Kilo Eroini 'Alfa' Buldu

Bursa'nın merkez Yıldırım İlçesi'nde, bir evin kömürlüğün de 2 kilo eroin ele geçti. Uyuşturucu maddeyle ilgili bir kişi gözaltına alındı. Polis ekipleri merkez Yıldırım İlçesi Değirmenönü Mahallesi'nde oturan 49 yaşındaki S.Ş.'nin, evinde sakladığı uyuşturucuya müşteri aradığı bilgisine ulaştı. Bunun üzerine polis S,Ş.'nin evine operasyon düzenledi. Evde polisin yaptığı aramada uyuşturucuya rastlanmadı.

EĞİTİMLİ KÖPEK BULDU

Bunun üzerine eğitimli köpek 'Alfa', evi aramaya başladı. Alfa'nın evin kömürlüğünde tepki verdiği yerde 2 kilo 100 gram eroin bulundu. Gözaltına alınan ev sahibi S.Ş., 'Uyuşturucu ticareti yapmak' suçundan adliyeye sevk edildi.

AYTEPE

ET MANGAL
CAFE
KAHVALTI

YENİLENEN
YÜZÜMÜZLE
HİZMETİNİZDEYİZ

0 224 525 07 70

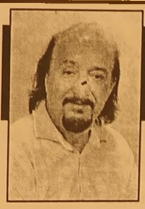

Güne Bakış

Kadri GÜLER
kadri_guler@hotmail.com

HAİNLER BARIŞI VURDULAR

Cumhuriyetin merkezi böylesine bir katliamı hiç yaşamadı.

Bugünlere nasıl gelindi.

Her şey Arap Baharıyla başladı.

Her şey Türkiye'nin Başbakanın o günlerde, Büyük Orta Doğu Projesinin es başkanı olduğunu açıkladığından sonra başladı.

Irak'ın işgali ile başlayan bu süreç, Ortadoğu'ya yeniden çeki düzen vermek isteyen güçlerin "Demokrasi getire ceğiz" diye yola çıkarak, Ortadoğu coğrafyasını bölüp parçalayarak yönet mek ve egemenlik alanlarını genişletmek sevdasıydı bu.

Irak'ın hali ortada. ABD'nin Irak işgali sonrası Türkiye sınırında bir Kürdistan kurduruldu, Şii, suni ayrımı ile müslümanlar birbirini öldürüyor.

Öte yandan, doğan güvenlik boşluğu yeni güçlerin bu topraklarda yeşerme sine neden oluyor.

Irak'tan sonra sıra Suriye'ye geliyor.

Türkiye, Suriye yönetimleri arasında ki dostluk ve kardeşliğin en tavan yaptığı bir sırada patlayan Arap Baharı ile Türkiye'nin dış politikası değişiyor.

"Yurtta Barış, Dünya da Barış" diyen büyük liderin hedeflediği dış politika bir kenara itilip İslam coğrafyasında Türkiye'nin egemenliğinin aslında bir kişinin egosunun öne çıkması ile Suriye deki Esad rejiminin yıkılması için düğmeye basıldı.

BOP projesinin es Başkanı Suriye, Mısır, Libya, Tunus, Cezair gibi ülkelerdeki Baas rejimlerini değiştirerek oraya demokrasi getirme görevini üstlendi.

Suriye'yi karıştırarak, Esad'a muha lifleri destekledi, Suriye'ye bir haftada girilecek, Şemde Cuma namazı kılınacaktı!

Ne oldu.

Esad, 4 yıldır direniyor. Suriye'yi parçalamak için çıkarılan iç savaşın doğurduğu boşluğu IŞID denen kanlı bir islami terör örgütü bu coğrafyada kendine yer edindi.

Türkiye önceleri bu terör örgütüne de destek verdi.

İşid ve muhalliflerin Esad'ı devirece ği inancı, Suriye de islami bir devletin kurulması hayalleri çabuk yıkıldı.

Arap Baharı ile Arap Dünyasındaki muhalifleri milletin parasını akıttılar. Sonu hüsran oldu. Yeni Halife'nin emelleri yıkıldı. Ama, Ortadoğu batağı na Türkiye'de sürükleندi.

Ankara'daki barış mitingi bu sürecini sonucudur. Daha önce Suruç ta patlayan bomba bu kez başkentin Türkiye'yi 12 yılda bu hale getirdiler.

Gitmemek için hala diretiyorlar.

Bu kadar yüzsüzlük olmak.

Yazık bu ülkeye.

Türkiye'yi bir muktedirin emelleri uğruna nereye götürüyorlar.

Ankara'da bombalar BARIŞ'a patladı. hepimizi vurdu.

Acımız büyük, başımız sağolsun.

TAPU VE KADASTRO MÜDÜRLÜKLERİ YENİ YERİNDE

Gemlik Tapu Sicil Müdürlüğü ve Kadastro Müdürlüğü yeni yerine taşındı. Dr. Ziya kaya Mahallesi Hürriyet Caddesinde bulunan Baytaş İş Merkezi'nin birinci katına (Carrefoursa Satış Mağazası üzeri) taşınan Tapu Sicil Müdürlüğü ve Kadastro Müdürlüğü 3 gündür taşınma nedeniyle hizmet veremi yordu. Bugünden itibaren iki müdürlük yeni binada hizmet verecek.

SAADET PARTİLİLER TANITIM ZİYARETLERİNİ SÜRDÜRÜYOR

1 Kasım 2015 Pazar günü yapılacak olan milletvekili genel seçimleri nedeniyle, Saadet Partisi Bursa milletvekili adayları kurum ve kuruluş gezilerini sürdürüyor. Cumartesi günü SP İlçe Başkanı Ahmet Vakkas ile birlikte Bursa milletvekili adayları Sedat Özmen ile Hamza Aygün gazetemizi ziyaret ettiler. SP'nin doğru olanın yanında olduğunu söyleyen Sedat Özmen, SP nin bugüne kadar hiçbir kimsenin kimliği ve kişiliğine bakmadıklarını, kişileri insan oldukları ve doğru söylediklerinde destekledikleri belirtti. Seçimlerde SP nin olmadığı biri meclis te kürt sorunu başta olmak üzere Türkiye nin önemli sorunlarının çözülemeyeceğini söyleyen Özmen, *"Millet eninde sonunda özüne dönecek. Yıllar önce söylediğimiz sözleri bugün diğer partiler söyler oldu. Biz doğruları söylemeye devam edeceğiz. Konjektüre göre konuşmuyoruz. SP'nin faiz konu sunda söylediklerini şimdi CHP Genel başkanı söylüyor. AB ile görüşlerimizi bildirmiş, AB'nin Hıristiyan kulübü olduğunu Türkiye'yi içlerini almayacak larını söylemiştik, almadılar. Allah ve maneviyat dedik. Şimdi bütün partiler buna sarıldı"* dedi.

BYEGM
Bu gazete Anadolu'nun Sesi iPad-iPhone uygulamasında yayımlanmaktadır.

Bursa Büyükşehir Belediyesi restorasyon çalışmalarına başladı

BALIKPAZARI HAMAMI YENİLENİYOR

Bursa Büyükşehir Belediyesi, Paşa Konağı ve Yalı Konak'ın ardından Gemlik merkezindeki harabe halindeki yaklaşık 500 yıllık Balık Pazarı Hamamı'nı da ilk günkü ihtişamına kavuşturmak amacıyla restorasyon çalışmalarını başlattı. Büyükşehir Belediye Başkanı Recep Altepe, merkeze bağlanan 10 yeni ilçede 450 tarihi eser projesi üzerinde çalıştıklarını belirterek, Bursa'da el atılmadık tarihi eser kalmayacağını söyledi.

Tarihi ve kültürel miras çalışmalarında sadece Türkiye'ye değil, dünyaya örnek gösterilen ve Cumhuriyet dönemden Osmanlı eserlerine, Bitinya dönemi surlarından 8500 arkeolojik dönemlere kadar gerçekleştirdiği projelerle Bursa'nın UNESCO Dünya Mirası Listesi'ne girmesini sağlayan Büyükşehir Belediyesi, ilçelerdeki tarih yatırımlarına hız verdi.

Daha önce Gemlik ilçe merkezindeki tarihi Paşa Konağı'nı restore ederek ilçenin sosyal ve kültürel yaşamını kazandıran Büyükşehir Belediyesi, Bekçe Ailesinin kullandığı Büyükşehir Belediyesi tarafından satınalanan Konak'taki restorasyon çalışmalarında da sona yaklaşırken, şimdi de yine yaklaşık 500 yıllık bir tarihi bulunan harabe halindeki Balık Pazarı Hamamı'nı ayağa kaldırmak için çalışmaları başlattı. Satın alma yoluyla Büyükşehir uhdesine geçen tarihi yapıda restorasyon çalışmaları ilk harç

koyma töreni ile başladı.

450 tarihi eser Gemlik Kaymakamı Mustafa Altıntaş, Gemlik Belediye Başkanı Refik Yılmaz, Orhangazi Belediye Başkanı Neşet Çağlayan, AKP Bursa Milletvekili İsmet Sueski ve AKP Bursa Milletvekili İsmail Aydın'ın da katıldığı törende konuşan Büyükşehir Belediye Başkanı Recep Altepe, Bursa'nın her köşesi tarih fışkıran bir kent olduğuna dikkat çekti. Bursa'nın bu değerlerinin her zaman olduğunu dile getiren Başkan Altepe, *"Ancak 8-10 yıl içinde bu değerler ortaya çıkmaya başladı. Çünkü hizmet kadroları göreve geldi. Gerek merkezi hükümet, gerekse yerel yönetimlerle tam bir hizmet dönemi yaşanıyor. Bursa'nın merkezinde el atmadık tarihi eser bırakmadık. Merkeze yeni bağlanan 10 ilçemizde sadece 1,5 yıl içinde 450 tarihi eser projesi hazırladık. Balık Pazarı Hamamı ile Gemlik merkezindeki tarihi yapıları da tamamlıyoruz. Sıra Umurbey, Kumla, Kurşunlu gibi beldelerimize geliyor. Buralarda da ne kadar hamam, tarihi cami, mescit, değirmen varsa hepsini ayağa kaldırıp, yaşanan mekanlar haline getireceğiz. Balık Pazarı Hamamı da restorasyonun ardından sosyal kültürel yaşamına kazandırılacak. Bölge halkının en önemli talebi, Aşevi idi. Burası aşevi olarak da hizmet verecek"* dedi.

Belediye Başkanı Refik Yılmaz da Büyükşehir Belediyesi'nin yatırımlarıyla ilçenin marka değerinin her geçen gün arttığını söyledi.

Sosyal tesislerden altyapıya, tarihi mirastan spora kadar her alanda Büyükşehir Belediyesi'nden önemli yatırımlar aldıklarını söyledi. Bursa 24. Dönem milletvekili ve AK Parti Milletvekili Adayı İsmail Aydın ise bütünşehir yasasının farkının Bursa'da en iyi şekilde gözlendiğini hatırlattı. Bütünşehir yasası hazırlanırken büyük mücadeleler verdiklerini ve muhalefet tarafından devleti satmakla suçlandıklarını söyledi.

ACIBADEM GEMLİK TIP MERKEZİ

TÜM BRANŞLARDA SGK İLE ANLAŞMAMIZ VARDIR

FİZİK TEDAVİ ve REHABİLİTASYON KLİNİĞİ

- FELÇLİ HASTALARIN TEDAVİSİ
- BEL - BOYUN FITIKLARI TEDAVİSİ
- EKLEM KİREÇLENMELERİ TEDAVİSİ
- ROMATİZMAL HASTALIKLARIN TEDAVİSİ
- KAS - İSKELET SİSTEMİ HASTALIKLARI TEDAVİSİ
- YÜRÜME VE DURUŞ BOZUKLUKLARI REHABİLİTASYONU

ACIBADEM

GEMLİK TIP MERKEZİ

Fizik Tedavi Doktorumuz
Uzm. Dr. Şakir Cansever
Fizyoterapist Seher Dağdelen
Fizyoterapist Abdullah Yasin Açar
Fizik Tedavi Teknikeri Ceyda Cessur

Dr. Ziya Kaya Mah. Hürriyet Cad. No: 45 GEMLİK

ALO ACIBADEM 444 55 44

Bilgi için (224) 280 44 44

KÖFTECİ YUSUF

Ailemize katılmak ister misiniz?

İznik-Orhangazi-Gemlik-Yalova-
Bursa Yalova Yolu-Bursa Mudanya Yolu-
Bursa İzmir Yolu-Balıkesir Susurluk-
Bozüyük-Bozüyük Sarar Outlet-
Eskişehir-İzmir-Kocaeli

şubelerimizde, tüm birimlerimizde yetiştirilmek üzere eleman alımı yapılacaktır.

Başvurularınızı
insankaynaklari@kofteciyusuf.com
adresine ya da size en yakın şubemizden yapabilirsiniz.

Not:Kendi motorsikleti ile bizlere destek olup hizmet vermek isteyen kişilere, dolgun maaş ödenecektir.

LEZZET HATTI 444 61 62
İSTER PAKET İSTER PİŞMİŞ HİZMET LEZZET KAPINIZDA

www.kofteciyusuf.com

KİRALIK

GEMLİK UMURBEY'DE
135 TONLUK ZEYTİN HAVUZLU
KİRALIK MAĞAZA

0 536 223 82 62

KİRALIK

GEMLİK UMURBEY'DE
3+1 140 M2 DOĞALGAZLI
OTURULMAMIŞ KİRALIK DAİRE

0 536 223 82 62

ELEMAN

NİHAT KAFE'DE
ÇALIŞACAK ELEMAN
ARANIYOR

Müracaatların şahsen yapılması rica olunur.
İstiklal Caddesi Bora Sokak
Stüdyo Prestij karşısı GEMLIK

SATILIK

EMİN DALKIRAN
KORDONU GİRİŞİNDE
2+1 DENİZ MANZARALI
2. KAT DAİRE
SAHİBİNDEN SATILIK
0 532 254 24 80

ELEMAN

GAZETE DAĞITIMI
YAPABİLECEK
ELEMAN ARANIYOR

Müracaatların şahsen yapılması rica olunur.
GEMLİK KÖRFEZ GAZETESİ
İstiklal Caddesi Bora Sokak No: 5/A
Stüdyo Prestij yanı GEMLİK

Tel : 513 96 83

TEMA
"SUYUNU BOŞA HARCAMA"
TEMA Vakfı tarafından başlatılan "Suyunu Boşa Harcama" kampanyasına su tüketiminin önlenmesi için siz de katılın

Gemlik Körfez
ABONE OLDUNUZ MU?

KAŞEDE BEKLEMEK YOK
KALİTELİ KAŞELER
UYGUN FİYATLARLA
GÜN İÇİNDE TESLİM EDİLİR

GÜLER AJANS
MATBAACILIK - YAYINCILIK - REKLAMCILIK
İstiklal Caddesi Bora Sokak No :5/A GEMLİK
Tel : (0.224) 513 96 83 Fax : 513 35 95

MHP'DEN KUMLALILARA GEÇMİŞ OLSUN ZİYARETİ

MHP ilçe Yönetimi Küçük Kumla Mahallesinde muhtarlar ve halkla bir araya gelerek, sel felaketi nedeniyle geçmiş olsun dediler. Kumlalılar, "Yağışlar gece olsaydı, köyümüzü denizde toplardık." dediler.

Milliyetçi hareket Partisi Gemlik ilçe yönetimi, son yağışlarda zarar gören Kumla Mahallesi Muhtarlığı ve köylülerle bir araya geldiler. MHP liler sel felaketi sonrası yapılan çalışmaları yerinde değerlendirdiler. Mahalle muhtarlarıyla ve köylülerle yapılan görüşmelerde bundan 60 yıl kadar önce bunun gibi bir felaketin yaşandığını söyleyen köylüler,

"Şayet bu yağışlar gece olsaydı ve birkaç saat daha fazla sürmüş olsaydı, köyünü denizden toplardık." dediler. Küçük Kumlalılar şöyle konuştu: *"Bir daha bu gibi afetlerle karşılaşmamak için, başta köy içinden geçen derenin ıslahı ve altyapı hizmetlerinin acilen yapılması gerekir. Aksi halde Karadeniz'de yaşanılan sel felaketlerinin benzerini Kumla ve civarında yaşanır. Bu gibi bir durumun bir daha yaşanmaması için yetkililerin gerekli önlemi alması gerekir. Afetten önce önlem alınmalıydı. Milliyetçi Hareket Partisi'nin sel felaketi sonrası bölgeyi olan hassasiyeti ve duyarlılığı için çok teşekkür ederiz."*. Kumlalılar MHP'lilerin ziyaretinden son derece memnun olduklarını söylediler. Öte yandan söz verildiği halde bugüne kadar hiçbir çalışma yapılmayan doğalgazla ilgili sözlerin tutulması isterlerken, Haydariye yolunun da halen yapılmadığı belirtilerek, ulaşımda sıkıntı yaşadıklarını söylediler.

İrgil: "7 Haziran'dan Bu Yana Ölüler Ülkesi Olduk"

CHP Bursa Milletvekili Dr. Ceyhun İrgil, Ankara'daki bombalı saldırıyla ilgili açıklamasında, 7 Haziran'dan bu yana meydana gelen olaylarda polis-asker-terörist, bebek-çocuk, kadın-erkek tam 694 kişinin yaşamını yitirdiğine dikkat çekti. CHP Bursa Milletvekili Dr. Ceyhun İrgil, yazılı açıklama yaptı. Ankara'da yaşanan facia için "Cumhuriyet tarihinin en büyük sivil katliamı" nitelemesinde

bulunan Dr. İrgil, "7 Haziran'dan bu yana ölüler ülkesi olduk." dedi. İrgil, şunları dile getirdi: "Acı yaşanmayan ne coğrafya, ne de aile kaldı. Anadolu ağlayan ANA'lar ile doldu, taştı. Ülke morg gibi. Her gün bir dolu kentte genç cenazeleri kalkıyor. Ölümden ve evlat acısından öte acı yok ama bu acımızda bile ortaklaşamayacak kadar kutuplaşmış, partizan bir ülke. Ölülerini ayıran ve yarıştıran bir iktidar. Sorumluların asla sorumluk üstlenmediği, kifayetsiz ve umarsız bir hükümet. Hukuksuz, hükümetsiz, kifayetsiz bir devlet anlayışı. Ölüm ve iç savaş tehlikesinde bile birleşip, buluşamayan bir nefret ve partici iklim. Evlat acısında bile ocaklara düşen ateşi aynı sıcaklıkta hissetmeyen ortasından ikiye ayrılmış bir millet... Bir yanda ölen evlatlar, onların acısı ile yaşayan ölüye dönen sevenleri. Öte yanda ölüleri ve ölümleri kategorize eden, partisine göre ayıran vicdanı körelmiş yurttaşlar... Cismen ölenler, ruhen ölenler. Nereden bakarsanız bakın, ölüler ülkesi. Yine umutsuz olamayız, bu ülke sahipsiz değil, yalnız değiliz. Bu ülkenin vicdanlı insanları yeşertecek hayatı. Bir yandan zalimleri sorgulayacağız, öte yandan hayatı ve barışı savunacağız sonuna kadar. İnadına barış, inadına hayat, inadına demokrasi diyeceğiz."

KAŞEDE BEKLEMEK YOK
KALİTELİ KAŞELER UYGUN FİYATLARLA
1 SAATTE TESLİM EDİLİR
GÜLER AJANS
MATBAACILIK - YAYINCILIK - REKLAMCILIK
İstiklal Caddesi Bora Sokak No : 5/A GEMLİK
Tel : (0.224) 513 96 83 Fax : (0.224) 513 35 95

Facebook ve Twitter yavaşladı

Şu sıralarda sosyal medya kullanıcıları yavaşlık nedeniyle Facebook ve Twitter'a erişimde büyük güçlük çekiyor.
Şu sıralarda sosyal medya kullanıcıları yavaşlık nedeniyle Facebook ve Twitter'a erişimde büyük güçlük çekiyor.
İki sosyal medya devi Facebook ve Twitter'a şu sıralar erişimde sıkıntı yaşanıyor.
Twitter ve Facebook'a girmeye çalışıyor; ancak erişim konusunda sıkıntı yaşıyorsanız yalnız değilsiniz. Özellikle mobil telefonlardan ziyade web üzerinden girilmesi şu dakikalarda güçleşen sitelerden ise herhangi bir açıklama şu an için yok.

SATILIK ZEYTİNLİK
KUMLA YOLU HASANAĞA MEVKİİNDE 2709 M2 İKİ YOLA CEPHELİ SAHİBİNDEN SATILIK ZEYTİNLİK
0 543 582 15 78

ÖYP sonuçları açıklandı

Yükseköğretim Kurulu Başkanlığı (YÖK), Öğretim Üyesi Yetiştirme Programı (ÖYP) sonuçlarının açıklandığını bildirdi.
YÖK, ÖYP yerleştirme sonuçlarının açıklandığını bildirdi. Sonuçlar https://yoksis.yok.gov.tr/OYPUYG/ adresindeki e-devlet girişinden öğrenilebiliyor. Konuya ilişkin YÖK'ten yapılan açıklamada, "Öğretim Üyesi Yetiştirme Programı (ÖYP) Felsefe, Psikoloji, Rehberlik ve Psikolojik Danışmanlık Bölümü araştırma görevlisi kadrolarına yerleştirme işlemi sonuçlanmıştır" denildi.
Açıklamada, atamanın yapılabilmesi için adayların 12 Ekim-19 Ekim Ağustos 2015 tarihleri arasında lisans diplomasının aslı veya noter tasdikli örneği, lisans mezuniyetine ilişkin transkriptin aslı, yerleştirmeye esas beyan edilen ALES sonuç belgesi, ALES'ten muaf ise doktora eğitimini tamamladıklarına dair ya da öğretim elemanı olarak çalıştıklarına dair belge, yerleştirmeye esas beyan edilen yabancı dil sınav sonuç belgesi, 12 adet fotoğraf ve araştırma görevlisi olarak çalışmalarına engel bir durum olmadığına dair sağlık raporu ile kazandıkları üniversiteye başvurmaları gerektiği kaydedildi.

ELEMANLAR
FABRİKAMIZDA ÇALIŞACAK VASIFSIZ ELEMANLAR ARANIYOR
VERONA MERMER
TEL : 514 20 21

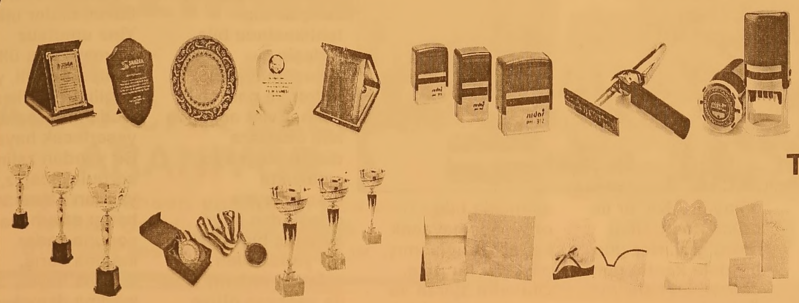
42 yıllık tecrübemiz ile hizmetinizdeyiz....
Şölen ajans
MATBAACILIK YAYINCILIK REKLAMCILIK ORGANİZASYON VE TANITIM HİZMETLERİ
FATURA
SEVK İRSALİYESİ
TAŞIMA İRSALİYESİ
GİDER MAKBUZU
TAHSİLAT MAKBUZU
DAVETİYE
TAKVİM & KİTAP
DERGİ & İLAN
KARTVİZİT & KAŞE
EL İLANI & BROŞÜR
CİLT YAPIMI
İLAN & REKLAM
PLAKET & KUPA
MADALYA
NİKAH ŞEKERİ
BEBEK ŞEKERİ
HEDİYELİK EŞYA
İstiklal Cad. Bora Sok. Bakır Apt. Altı No: 5/A
Tel : 0 224 513 96 83 GEMLİK

Yurtdışından telefon getirenlere iyi haber!

Yurtdışından getirilen cep telefonlarının Türkiye'de kayıt ettirilmeden kullanılabileceği süre uzatılıyor. Yurtdışından getirilen cep telefonlarının Türkiye'de kayıt ettirilmeden kullanılabileceği süre uzatılıyor. Ülkemizde cep telefonlarının fiyatlarının oldukça yüksek olması sebebi ile yurtdışından telefon getirme ve kullanma oldukça popüler. Ayrıca halihazırda

yurtdışında yaşayan vatandaşların Türkiye'ye seyahatlerinde de ülkemizde telefonlarını kullanabilmesi için 60 gün süre tanınıyordu.

SÜRE İKİYE KATLANDI

Telefonları kayıt ettirmeden kullanma süresi ikiye katlandı! Bilgi Teknolojii ve İletişim Kurumu'nun (BTK) yaptığı yazılı açıklama ile yurtdışından getirilen cep telefonlarının kayıt ettirilmeden kullanılacağı süre uzatılıyor. Halihazırda telefonunuzu kayıtsız bir şekilde 60 gün kullanmanız mümkünken yapılan açıklama ile bu sürenin 120 güne çıkartılacağı müjdelendi.

VATANDAŞ ŞİKAYETÇİ

Yurtdışından gelen vatandaşlar 60 günlük sürenin oldukça kısa olduğundan şikayet ediyordu. Bu şikayetleri dikkate alan BTK, yolcu beraberinde yurtdışından getirilen cep telefonların kayıt altına alınması ile ilgili Elektronik Kimlik Bilgisini Haiz Cihazların Kayıt Altına Alınmasına Dair Yönetmelik'te yaptığı değişiklikle bu süreyi 120 güne çıkardı.

Resmi Gazete'de yayınlandıktan sonra yürürlüğe girecek olan bu değişiklik, BTK'dan yapılan açıklamaya göre birkaç gün içerisinde gerçekleşecek

Emekli memura AYM ikrâmiyesi

Anayasa Mahkemesi'nin (AYM) 30 yıldan fazla çalışan memurlar için ikramiye almasını sağlayan düzenlemesi diğer emeklileri de kapsadı.

Anayasa Mahkeme si'nin (AYM) 30 yıldan fazla çalışan memurlar için ikramiye almasını sağlayan düzenlemesi, bu karar öncesi emekli olan memurların da ek emekli ikrâmiyesi almasını sağladı.

Anayasa Mahkemesi'nin (AYM) 30 yıldan fazla çalışan memurlar

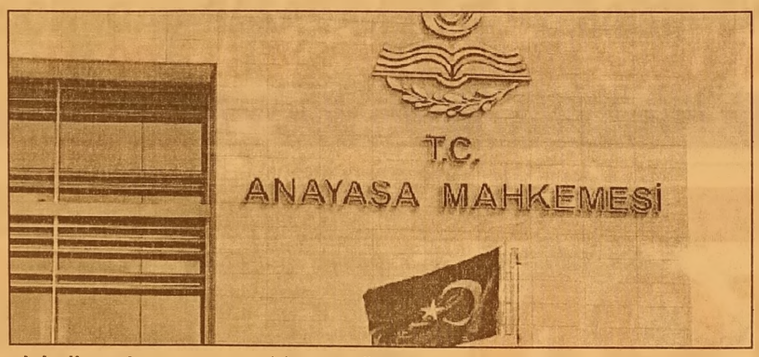

için ikramiye almasını sağlayan düzenlemesi, bu karar öncesi emekli olan memurların da ek emekli ikrâmiyesi almasına olanak sağladı. Sabah'ın haberine göre 48 yıl hizmet süresi olmasına rağmen 4 yıl önce emekli olurken 30 yıl üzerinden ikramiye alan eski Emniyet Müdürü Gülay Özkal, açtığı davayı kazanarak 37 bin lira daha aldı.

DAVA AÇILMASI GEREKİYOR

AYM, 25 Aralık 2014'te aldığı kararla, Emekli Sandığı Kanunu'nda yer alan "Emekli ikrâmiyesinin hesaplanmasında 30 yılı aşan süreler dikkate alınmaz" ibaresini, anayasaya aykırı olduğu gerekçesiyle iptal etti. Karar, 7 Ocak'ta Resmi Gazete'de yayımlanarak yürürlüğe girdi.

Bu düzenlemeyle 30 yılı aşan hizmet süresi için ikrâmiye alamayan memurlar, tüm hizmet süresi hesaplanarak tazminat alma hakkı kazandı. Avukat Zafer Ay, Anayasa Mahkemesi kararından önce emekli olan memurların, 30 yılı aşan kısımda emekli ikrâmiyesi alabilmesi için dava açmak zorunda olduklarını söyledi.

AYM kararı öncesinde hizmet süresi 30 yıldan fazla olan emekli memurların aşan kısım için talepte bulunamadığını belirten Ay, "Örneğin bir memur 42 yıl hizmet süresi de olsa ancak 30 yıl üzerinden ikrâmiye alabiliyordu. Hak kaybına neden olan bu durum AYM'nin kararıyla iptal edildi" dedi.

GEMLİK REHBERİ

GEREKLİ TELEFONLAR	
İtfaiye	110
Polis İmdat	155
Jandarma İmdat	156
Jandarma K.	513 10 55
Polis Karakolu	513 18 79
Gar. Kom.	513 12 06
KAYMAKAMLIK	
Kaymakamlık	513 10 51
C.Savcılığı	513 10 53
C.Savcı Yrd.	513 29 54
Emniyet Müd.	513 10 28
ULAŞIM	
Pamukkale	513 00 26
DENİZ UÇAĞI	513 06 13
Pegasus Akmile Seyahat	514 03 42
METRO	513 14 12
Aydın Turizm	513 30 37
Süzer Turizm	512 10 72
Kanberoğlu-Ekspres	514 05 49
Anıtur	514 07 71
Kamil Koç	512 01 63
HASTANELER	
Devlet Hastanesi	517 34 00
Sahil Dev. Hast.	513 23 29
Mer.Sağ.Ocağı	513 10 08
Tomokay Tomografi	513 65 23
Konur Tıp Mrk.	514 80 88
TAKSİLER	
Körfez Taksi	513 18 21
Çınar Taksi	513 24 67
Güven Taksi	513 32 40
Gemlik Taksi	513 23 24
Manastır Taksi	517 33 94

RESMİ DAİRELER	
Telefon Arıza	121
UEDAŞ ARIZA	186
UEDAŞ İşletme	513 45 03
Statyum	514 00 95
Orm.Böl.Şef.	513 12 86
Milli Eğt. Md.	513 11 74
Halk Kütüphane	513 13 53
Askerlik Şb.	513 10 57
Karayolları	513 13 08
Liman Baş.	513 11 33
Mal Müd.	513 10 95
Nüfus Md.	513 37 42
Özel İd. Md.	513 15 07
Tapu Sicl. Müd.	513 14 14
Müftülük	513 13 64
Gümrük Md.	524 85 86
Ver. Dairesi Md.	513 10 92
İlçe Tarım Müd.	513 10 45
İlçe Seç. Md.	513 77 73
Halk Eğitim Müd.	513 18 46
İŞ-KUR	513 71 66
BELEDİYE	
Santral	513 45 21 -23
Başkanlık	513 45 20
BUSKİ	514 57 96
İtfaiye	513 23 25
Muhasebe Md.	513 45 21-182
Yazı İşl. Md.	513 45 21-111
Su Arıza	Yalnız 185

DENİZ OTOBÜSÜ
Bursa
Mudanya
Yenikapı
Yalova
İDO İmam Aslan
Dinlenme Tes.
VAPUR - FERİBOT
Yalova (226) 814 10 20
Topçular (226) 363 43 19
Eskihisar (262) 655 60 31
OTOBÜS
Şehirlerarası 261 54 00
Otobüs Terminali (18 Hat)
DAĞITICILAR
GEMDAŞ 513 29 29
Aygaz 513 12 95
Habaş 513 16 37
Mogaz 513 75 58
Ergaz 513 88 43
Milangaz 513 22 59
Habaşgaz 513 45 46
Yeni Likitgaz 513 65 00
BP Gaz 514 59 81
Bütünler Likitgaz 513 80 00
Akçagaz 514 88 70
Totalgaz 514 17 00
Akcan Petrol 513 10 78
MAR-PET 513 30 33
Tuncay Otogaz 513 16 45
Beyza Petrol 513 05 03

Gemlik Körfez
GEMLİK'İN İLK GÜNLÜK SİYASİ GAZETESİ

YEREL SÜRELİ YAYIN
YIL : 42 SAYI : 5294
FİYATI : 50 Kr. (KDV Dahil)
Sahibi : Serap GÜLER
Sorumlu Yazı İşleri Müdürü : Kadri GÜLER
İstiklal Cad. Bora Sok. No:5/A
Tel : 513 96 83 GEMLİK
korfezofset@hotmail.com
Yönetim ve Basım Yeri :
GÜLER AJANS
Matbaacılık-Yayıncılık-Reklamcılık Tesisi
Istiklal Cad. Bora Sok. No:5/A GEMLİK
(Dini bayram Günleri ve Pazar günleri yayınlanmaz)

GEMLİK SİNEMA GÜNLÜĞÜ
VENÜS SİNEMASI
geniş aile yapıştır:
11:45-14:00-16:15-
18:30-20:45...
hayat öpüçüğü:
11:30-13:30-16:00-
18:30-20:45...
karabela: 11:45-14:00-
18:30-20:45...
labirent alev deneyler:
16:15...
513 33 21

YİĞİT İNŞAAT
YAPI MALZEMELERİ LTD.ŞTİ

Üstün organizasyon yapısı ve profesyonel kadrosu, deneyimli, yenilikçi, dinamik ve yaratıcı özelliklerimizle ticaretin ve hizmetin temelini oluşturan işbirliği doğrultusunda geliştirdiğimiz etkili iş modelleriyle yolumuza BAŞARIYLA DEVAM EDİYORUZ...

BANYO & MUTFAK
SERAMİK
CAM MOZAİK
VİTRİFİYE
BANYO DOLAPLARI
LAMİNAT PARKE
KOMBİ - RADYATÖR
BOYA ve KABA İNŞAAT MALZEMESİ
ISI VE SU YALITIM ÜRÜNLERİ
SIHHI TESİSAT ÜRÜNLERİ

ADLİYE BİNASI ALTI YENİ PAZAR CAD. NO : 98
TEL : 0 224 514 31 64 FAX : 0 224 513 90 41 - GEMLİK

MİLTON
DÜĞÜN SALONU

GEMLİK KÖRFEZİ'NİN DENİZLE BİRLEŞTİĞİ MÜTHİŞ MANZARADA YENİLENEN YÜZÜMÜZLE EN GÜZEL ANLARINIZI YAŞATMAK İÇİN VARIZ

Pasta - Meşrubat - Çerez
Piyanist + Dj Performans
Saten Sandalye Giydirme
Nikah Masası - Volkan gösterisi

2016 yılı REZERVASYONLARIMIZ BAŞLAMIŞTIR

İnternetten Canlı Yayın- Sahne - Işık gösterisi
Servis ve ekipmanlar - Sürpriz gösteriler

www.gemlikmilton.com
facebook/miltonduğun
plus.google.com/miltonduğun
HÜKÜMET KONAĞI KARŞISI
TEL : 513 10 71 GEMLİK

Kuruluş:1973

Gemlik Körfez

GEMLİK'İN İLK GÜNLÜK SİYASİ GAZETESİ

13 Ekim 2015 Salı | www.gemlikkorfezgazetesi.com | 50 Kr.

FATURA - SEVK İRSALİYESİ - TAŞIMA İRSALİYESİ - GİDER MAKBUZU
TAHSİLAT MAKBUZU- DAVETİYE - TAKVİM - KİTAP - DERGİ - İLAN-
CİLT YAPIMI - REKLAM - MADALYA - KUPA - PLAKET

GÖLEN ajans

İstiklal Cad. Bora Sok.
Bakır Apt. Altı No: 5/A GEMLİK
Tel : 0 224 513 96 83

Beklenen planlar Büyükşehir Meclisince kabul edildi

KUZEY PLANLARI ASKIDA

Güne Bakış

Kadri GÜLER
kadri_guler@hotmail.com

BORUSAN'IN AÇIKLAMASI

Geçtiğimiz hafta "Asım Kocabıyık Camiinin Minareleri" başlıklı yazım üzerine, Borusan Holding Kurumsal İletişim Direktörü Şule Yücebıyık tarafından gazetemize bir açıklama gönderildi.

Yazımda yapımı süren merkez Asım Kocabıyık camiinin minarelerinden birinin eğik olduğu konusunda ilçede yapılan konuşmalar üzerine yazıyı kaleme almış ve böyle bir durum söz konusuysa şimdiden önlem alınmasını, yoksa ileride gözden kaçan bu hata yüzünden camiin adının "Asım Kocabıyık Camii" yerine "Eğik Minareli Cami" olarak anılacağını belirtmiştim. *Devamı 4'de*

Manastır'ın üzerlerinden Küçük Kumla sınırına kadar olan bölgelerin imara açılmasını öngören halk arasında Kuzey planları olarak adlandırılan Gemlik Belediye Meclisi'nin 9 Ekim 2013 tarih 370 sayılı kararı ile Bursa Büyükşehir Belediye Meclisi'nin 19.12.2013 tarih 1351 sayılı kararı ile Cumhuriyet Mahallesi ve Yeni Mahallenin kuzeyini kapsayan birinci etap 1/1000 ölçekli uygulama planlarını rezerv planlardan ayrılarak geçtiğimiz ay Gemlik Belediye Meclisi'nde CHP, MHP gruplarınca gündeme getirilmiş, istek Belediye Meclisince oybirliğiyle kabul edilmişti. Belediye Meclisi'nin aldığı karar Gemlik Belediyesi'nce yerine getirilerek, kuzey planlarının belediyede askıya çıkarıldığı öğrenildi. Planlar, Gemlik Belediyesi sitesine de kondu.

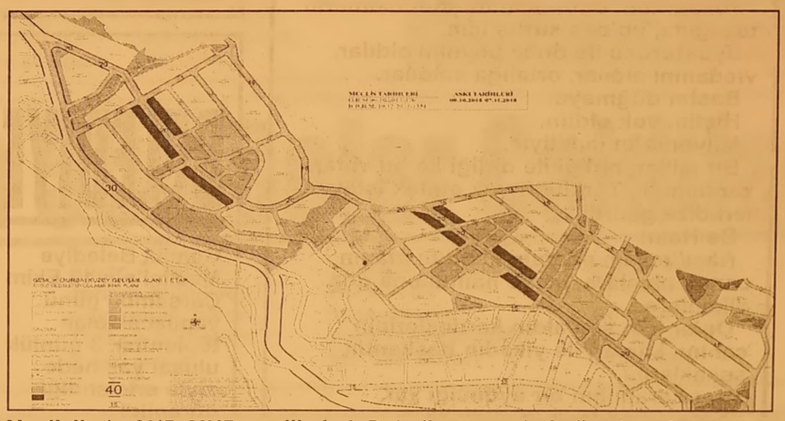

ÖZEL AYKENT İLKÖĞRETİM OKULU

ÖZEL AYKENT İLKÖĞRETİM OKULU 2002 GEMLİK

"Aykent ile hedeflerinize doğru"

2015-2016 eğitim ve öğretim yılı için kayıtlarımız devam ediyor

Gemlik- Orhangazi yolu 2. Km
Umurbey Paşabahçeler Mevkii
Tel : 513 50 84 GEMLİK
www.aykentilkogretim.k12.tr

Deneyimli kadromuz ve çağdaş eğitim anlayışıyla sizlere en yakın özel okuluz

4 YAŞ	7.250
5 YAŞ	7.800
1. SINIF	10.000
2. SINIF	12.300
3. SINIF	12.300
4. SINIF	12.300
5. SINIF	12.300
6. SINIF	12.300
7. SINIF	12.300
8. SINIF	12.300

NOT : Ücretlerimize EĞİTİM-ÖĞRETİM, YEMEK, SERVİS ve KDV dahildir.

OKULUMUZUN YETİŞTİRDİĞİ ÖĞRENCİLER;

Hoşgörülüdür, çalışmalarını planlar ve uygular, evrenseldir, çağa ayak uydurmasını bilir, yeniliklere açıktır, süreç odaklıdır, paylaşımcıdır. Her zaman özveri ile çalışır, vefakardır, dostlarını asla unutmaz, sürekli eğitim ilkesi ile hareket eder, kararlı ve tutarlıdır, kendi kararlarını verir ve uygular, özgüveni tamdır. Her yerde ve her ortamda kendini ispatlar, engel tanımaz, "BAŞARACAĞIM" der ve başarır.

Sırası Geldikçe

İnan TAMER

ULUSUMUN BASI SAĞOLSUN

Bre insafsız!
Bre Allahsız!
Bre ahlaksız!
Bre vicdansız!
Ne istedin o masum insanlardan.
Yabani bir hayvan bile paramparça etmiyor avını.
Can aldın ıstırap, acı verdin, yaşam boyu sakat bıraktın yüzlerce insanı.
O insanlar "Emek, Barış ve Demokrasi" için yurdun dört bir köşesinden gelmişlerdi Ankara'ya.
Çalışanlar için daha iyi bir yaşam için seslenmekti iktidara.
Kardeş, kardeşi boğazlar bir hale gelmişti.
Yapmayın yıllarca kardeş, kardeş yaşadık, neyi alıp veremiyoruz. Hangimiz birbirimizden farklı bir işlem görüyoruz bu devletin imkanlarından mahrum bırakılıyoruz diye seslenmek, kan dökümüne bir son verilmesi için hükümetten önlem talep edecektiler yönetimden.
Demokrasinin olmazsa olmaları bir, bir gidiyordu.
Yapmayın bunu vazgeçmeyip demokrasiden diye haykırmak için düşmüştü Ankara yollarına.

Be utanmaz! Senin mücadeleni veriyor daha iyi bir yarına kavuşman içindi uğraşları o insanların.
Yoksuldun, onun için düştün hainlerin tuzağına, üç beş kuruş için.
Uyuşturucu ile önce beynini aldılar, vicdanını aldılar, ortalığa saldılar.
Bastın düğmeye.
Hiçtin, yok oldun.
Milyonların lanetiyle.
Bu millet, birliği ile dirliği ile bu vatanı zaptetmek, Türklüğü yok etmek isteyenleri dize getirdi.
Be Hain!
Nasıl teslim edersin kendini atanın canını alanlara, ırz ve namusuna göz dikenlere...
Onlar için sen aldın kardeşlerinin canını, kanları ile yıkadın başkentin sokaklarını.
Her karanlığın bir aydınlığı var.
Kara cumartesinin aydınlık pazartesileri çok yakın.
Emek- Barış ve Demokrasi şehitleri ruhunuz şad olsun.
Ulusumun başı sağolsun.

KAŞEDE BEKLEMEK YOK
KALİTELİ KAŞELER
UYGUN FİYATLARLA
GÜN İÇİNDE TESLİM EDİLİR

GÜLER AJANS
MATBAACILIK - YAYINCILIK - REKLAMCILIK
İstiklal Caddesi Bora Sokak No:5/A GEMLİK
Tel : (0.224) 513 96 83 Fax : 513 35 95

Yeni binaya, yeni Müdür Armutlu dan geliyor

YENİ BİNADA İZDİHAM YAŞANDI

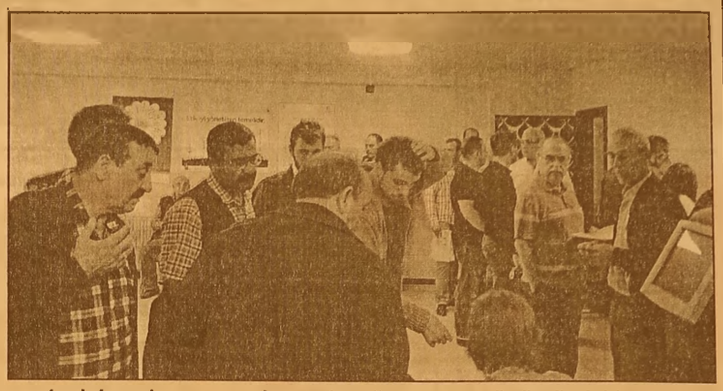

Gemlik Tapu Sicil Müdürlüğü ve Kadastro Birimi'nin yeni hizmet binalarına taşınması nedeniyle 3 gün vatandaşa hizmet verilemeyişi nedeniyle dün dairede izdiham yaşandı.
Hükümet Konağı'n daki yerinin ihtiyaca cevap vermeyince, Dr. Ziya Kaya Mahallesi Hürriyet Caddesi'ndeki Baytaş İş Merkezi zemin katındaki Carrefoursa Alışveriş Mağazası üzerine taşınması nedeniyle geçtiği miz hafta Çarşam ba, Perşembe ve Cuma günleri Tapu Dairesi'nde hizmet verilemedi.
Dün, yeni hizmet binasında çalışma lara başlayan Tapu Sicil Müdürlüğü'ne 3 gün hizmet verilmemesi nedeniyle çok sayıda başvuru yapıldı.
Tüm başvuruların alınarak işlemlerin başlatıldığını söyleyen ilgililer, mevcut kadrolarıyla tamamlayabilecekleri, evraklarını sonuçlandıracakları nı ve çağrı sistemi ile vatandaşlara işlerinin tamamlandığını, daireye gelebileceklerinin duyurulacağını söylediler.

ARMUTLU'DAN MÜDÜR ATANDI

Bir süredir vekil ile yönetilen Gemlik Tapu Sicil Müdürlüğü'ne Armutlu Tapu Sicil Müdürü Leyla Sarıbel Egin'in atandığı öğrenildi. Egin'in Armutlu'daki görevinden ayrıldığı önümüzdeki günlerde Gem lik'teki görevine başlayacağı açıklandı.
Gemlik Tapu Sicil Müdürlüğü'nde 3 müdür yardımcısı, 15 personel görev yapıyor.
Öte yandan, Gemlik Tapu Sicil Müdürlüğü'ne 2 yeni memurun da görevlendirildiği öğrenildi.

Kaldığı yerden devam edecek...

BELEDİYE MECLİS TOPLANTISI ERTELENDİ

Gemlik Belediye Meclisi'nin 12 Ekim Çarşamba günü yapılacak olan toplantısı, 3 günlük ulusal yas nede niyle ertelendiği öğrenildi.
Belediye başkanlığından, meclis üyelerine telefonla toplantının 23 Ekim 2015 gününe ertelendiği duyuruldu.
Belediye Meclisinin Ekim ayı birinci toplantısı 7 Ekim 2015 Çarşamba günü toplanmış, olaylı geçen meclis toplantısında MHP' li üye Osman Doğan'ın konuşma sı Başkan tarafın dan sık sık kesilmesi sırasında, meclis üyesi Ahmet Avcı'nın, Osman Doğan'ın konuşma sını protesto ederek, meclisi terk edeceğini duyurması üzerine, Başkan Refik Yılmaz da meclisi kapatmış, muhalefet üyelerinin gündem dışı konuşmaları yarım kalmıştı.

Devlet Hastanesi'nde Fizik Tedavi Ünitesi hizmete başlıyor

Gemlik Muammer Ağım Devlet Hastanes Mübeccel Aydın Fizik Tedavi Ünitesi hizmete başlıyor.
15 Ekim 2015 Perşembe günü saat 14.30 da yapılacak olan açılışa tüm Gemlik halkı davet edildi

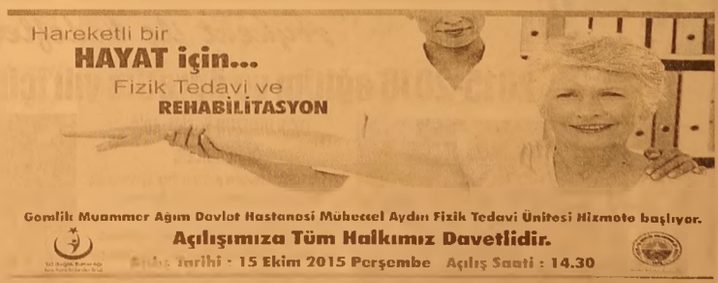

Eskort siteler üzerinden fuhuş yaptıran çete çökertildi

İnternet siteleri üzerinden Bursa'da bulunan müşterilere Ankara ve Eskişehir'den fuhuş için eskort kadın getiren çete, 5 ilde yapılan eş zamanlı operasyonla çökertildi.
Bursa İl Emniyet Müdürlüğü Asayiş Şube Müdürlüğü Ahlak Büro Amirliği ekipleri, yaptıkları istihbarat çalışmaları sonucunda, Ankara ve Eskişehir'den bazı şüpheli şahısların eskort kadınları merkez Nilüfer ilçesi Görükle semtine getirip, günlük daireler kiralayarak, fuhşa yer temin ettiklerini ve müşteri buldukları bilgisine ulaştı.
Bunun üzerine harekete geçen ekipler, cuma günü Bursa, Ankara, Yozgat, Tekirdağ ve Kocaeli illerinde eş zamanlı operasyon yaptı. Operasyon kapsamında eskort sitesinin kurucusu ve yer sağlayıcısı, günlük ev kiralayan emlakçı dahil olmak

üzere 1'i kadın, 14 şüpheli gözaltına alındı. Şüphelilerin fuhuş yaptırdığı tespit edilen 3'ü yabancı uyruklu 20 eskort kadın da yakalandı. Bu kadınlar ile para karşılığı cinsel ilişkiye giren 52 kişinin ifadesi alındı.

100-150 LİRA ARASINDA PAZARLADILAR

Öte yandan, çetenin Bursa ayağının başındaki M.Ç. ile B.S.'nin fuhuş yaptırdığı eskortların ilanlarını Ankara'da bulunan kurucusu olduğu O.Ü.'nün internet sitesine verdiğini belirledi. O.Ü.'nün ise sitesinde ilan yayınlaması karşılığında her eskort başına haftalık 400 lira ücret aldığı tespit edildi. O.Ü.'nün internet sitesindeki eskortları arayan müşteriler M.Ç. ve B.S.'nin başında bulunduğu çeteye ulaştığı ve onlar da eskort kadınları Eskişehir ile Ankara illerinden Görükle semtinden kiraladıkları evlere getirdikleri ortaya çıktı. Çetenin eskort kadınları 100-150 lira arası değişen ücretlerle müşterilerine pazarladı.
Emniyetteki ifadelerinin ardından şüpheliler, 'fuhuş suçunu işlemek amacı ile suç örgütü kurmak, yönetmek ve üye olmak, insan ticareti, fuhşa teşvik ve aracılık etmek, fuhuş için yer temin etmek' suçlarından adliyeye sevk edildi.

Otomobil dereye uçtu

Bursa'nın İnegöl İlçesi'nde içinde 4 kişinin bulundu ğu otomobil, iddiaya göre sürücüsünün direksiyon hakimi yetini kaybetmesi sonucu 50 metre yükseklikten dere yatağına uçtu. Kazada araçta bulunan 4 kişi hafif şekilde yaralandı.
Kaza, Bursa-Eskişehir yolu üzeri Güneykestane rampasında meydana geldi. İnegöl istikametine seyir halinde olan Hüseyin Aydın yönetimindeki 44 AP 026 plakalı otomobil, iddiaya göre sürücüsünün direksiyon hakimiyetini kaybetmesi sonucu yoldan çıktı. Hızla savrulan araç 50 metre yükseklikten dere yatağına uçtu.
Ters dönen otomobilde hafif şekilde yaralanan sürücü Hüseyin Aydın ile birlikte İlker Demir (23), Fatma Demir (35) ve 47 yaşındaki Murat Ayabakan hafif şekilde yaralandı. Çevredeki vatandaşlar tarafından haber verilmesi sonucu olay yerine gelen İtfaiye ekipleri tarafından araçtan çıkarılan yaralılar 112 Acil Servis Ambulansı ile ilçe Devlet Hastanesi'ne kaldırılarak tedaviye alındılar.
Kazayla ilgili soruşturmaya başlandı.

Kuyumcudan Bin 500 Dolar Çaldılar

Bursa'da, bir kuyumcuya giden yabancı uyruklu 2 kişi, kuyumcudan bin 500 dolar çaldı.

Bursa'da, bir kuyumcuya giden yabancı uyruklu 2 kişi, kuyumcudan bin 500 dolar çaldı.

Olay, merkez Yıldırım ilçesi Değirmenönü mahallesinde meydana geldi.
Sinan T. isimli şahsın kuyumcu dükkanına gelen Türkçe bilmeyen 2 kişi dolar bozdurmak istedi. Bu sırada kuyumcuyu oyalayan şahıslar bin 500 doları alarak kaçtı.
Şahısların yakalanması için soruşturma başlatıldı.

AYTEPE

ET MANGAL
CAFE
KAHVALTI

YENİLENEN
YÜZÜMÜZLE
HİZMETİNİZDEYİZ

0 224 525 07 70

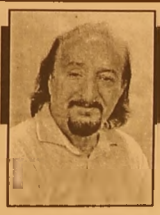

Güne Bakış

Kadri GÜLER
kadri_guler@hotmail.com

BORUSAN'IN AÇIKLAMASI

Şule Yücebıyık'ın açıklamasını aynen köşemde yayınlıyorum:

06.10.2015 tarihli Gemlik Körfez Gazetesi'nde ve aynı gazetenin web sitesinde yayımlanan "Asım Kocabıyık Camiinin Minaresi" başlıklı yazınızı üzüntü ile okuduk. Yazıda yer alan ve halen kaba inşaatı tamamlanmış bulunan Asım Kocabıyık Camii'nin iki minaresinden birinin eğri olduğu iddia sına kadar uzanan ifadeler, Türkiye'nin önde gelen iş kurumlarından biri olan ve bugüne kadar Gemlik'in sosyal, ekonomik ve çevresel gelişimi için birçok projeye imza atan Borusan'ın itibarını zedeleyecek niteliktedir.

Asım Kocabıyık Camii ile ilgili gerçekler şunlardır:

• Gemlik Belediye Başkanı Sayın Refik Yılmaz, mevcut Solaksubaşı Merkez Çarşı Camii'nde cemaatin yıllardır sıkıntı yaşadığını, özellikle Cuma ve cenaze namazlarında cemaatin yola çıkmak zorunda kalması nedeniyle trafik dâhil sosyal yaşamın etkilendiği bilgisini merhum Asım Kocabıyık'a sağlığında bizzat iletmiş, destek istemiştir.

• Merhum Asım Bey, bunun üzerine Gemlik halkının bu talebini geri çevirmeyerek ismini taşıyan bir caminin yapımı için bizden harekete geçmemizi istemiştir.

• Takibinin bizzat tarafımızca yapıldığı zemin iyileştirme çalışmaları esnasında bazı mermer kalıntılara rastlanılmış ve konu gecikmeksizin yetkililere bildirilmiştir. İnşaat çalışmaları daha sonra Bursa Kültür Varlıklarını Koruma Bölge Kurulu Müdürlüğü'nün 13 Şubat 2014 tarihli bölgede tarihi eser değeri taşıyan bir kalıntıya rastlanmadığı yönünde kararı ile yeniden başlatılmıştır.

• Halen Asım Kocabıyık Camii'nin tüm süreç yönetimi Gemlik Belediyesi ve Asım Kocabıyık Cami Yapma ve Yaşatma Derneği tarafından takip edilmektedir. Borusan bu noktada sadece inşaat çalışmalarının kontrolörlük görevini yerine getirmektedir.

Bu bağlamda, gerekli mühendislik tetkiklerinin ardından, minarelerden birinin eğri olduğu iddiasını en kısa zamanda araştıracağımızı bilmenizi isteriz.

• Son olarak dile getirmiş olduğunuz, Asım Kocabıyık Camii'nin, bir arazinin Gemlik Belediyesi tarafından Borusan ve bölgede faaliyet gösteren bir başka iş kuruluşuna satışı karşılığı yaptırıldığı iddiası da tamamıyla gerçek dışıdır.

Gazeteniz okuyucularının doğru bilgilenmesi açısından tekzip yazımızı köşenizde yayınlamanızı ve internet sitenizdeki söz konusu köşe yazınızın da kamuoyunu doğru bilgilendirecek şekilde değiştirilmesi ya da kaldırılması hususunda hassasiyet göstermenizi rica ederiz.

Saygılarımızla...

TSO'dan Yörex çıkartması

Türkiye Odalar ve Borsalar Birliği'nin (TOBB) öncülü günde Antalya Ticaret Borsası (ATB) tarafından bu yıl 6'ncısı düzenle nen Yöresel Ürünler Fuarı (YÖREX), ANFAŞ Expo Center'da başladı. 'Sizin Oraların Nesi Meşhur?' sloganıyla bu yıl 68 ilden 101 oda ve borsa, 11 kalkınma ajansı, 52 kurum ve 224 üretici firma olmak üzere toplam 388 katılım cının yer aldığı fuarın açılışını, her yıl olduğu gibi TOBB Başkanı Rifat Hisarcıklıoğlu yaptı. Fuara Gemlik Ticaret ve Sanayi odasını temsilen, Oda Yönetim Kurulu Başkanı Kemal Akıt, Başkan Vekilleri Nurettin Hocaoğlu, Mehmet Yıldırım, Meclis Başkanı Paşa Ağdemir, Yönetim Kurulu Üyeleri, A. Ergin Erenoğlu, Mehmet Anar, Şefik Yılmaz , Fikret Mete, Genel

Sekreteri Agah Arda Oda Bilgi İşlem ve İletişim Sorumlusu Ayhan Yıldız katıldı. Fuar süresince Gemlik zeytininin tanıtımı, çoğrafi işaretin önemi hak kında gelen ziyaret çilere standımızda bilgilendirme yapılacak, zeytinci üyelerin bilgilerinin olduğu kataloglar, broşürler ve zeytin ikram edildi. Fuara Antalya Valisi Muammer Türker, Büyükşehir Belediye Başkanı Ak Partili Menderes Türel, Ak Parti Antalya Milletvekili Hüseyin Samani, CHP Antalya milletvekilleri Çetin Osman Budak ve Devrim Kök, MHP Antalya milletvekilleri Mehmet Günal, Ahmet Selim Yurda kul ve Tarkan Akıllı, Antalya Ticaret ve Sanayi Odası (ATSO) Başkanı Davut Çetin, Türkiye'nin birçok ilinden oda ve borsa başkanı ve protokol üyesi katıldı. Geçen yıllarda olduğu gibi bu yılki fuarda Türkiye'nin dört bir tarafından yöresel ürünler ve kültür mirasları sergilendi.

BİR TÜRKİYE PROJESİ

Aydın'ın yöresel efelerin halk dansı gösterisiyle başlayan açılış töreninde konuşan TOBB Başkanı Rifat Hisarcıklıoğlu, YÖREX'in her yıl daha da büyü yüp geliştiğini görmekten büyük mutluluk duyduğunu söyledi.

DP MİLLETVEKİLİ ADAYI EKİNCİ DEN AKMEN SİTESİ AÇIKLAMASI

"Site yolumuzu yıllardır yapamadılar"

Demokrat Parti eski İlçe Başkanı, milletvekili Bursa Adayı Selahattin Ekinci, Belediye Başkanı Refik Yılmaz'ın basında çıkan "4 yılda 20 yıllık hizmet yaptık" sözlerine, oturduğu "Akmen Sitesinin yolunu yıllardır yapamadılar" diyerek başkanı eleştirdi. Gazetemizi ziyaret eden Selahattin Ekinci, Belediye Başkanını yerel basına verdiği demecini hayretle okuduğunu, Gemlik'e yapılan hizmetlerin büyük çoğunluğunun Büyükşehir Belediye Başkanlığı tarafından yapıldığı na dikkat çekerek şunları söyledi: *"Belediye Başkanı Refik Yılmaz, 4 yılda 20 yıllık hizmet yaptık derken, defalarca başvuru muza karşın yapılmayan sitemi zin yollarından söz edeyim. Bizler Bursa yolundaki Akmen Sitesi'nde oturuyoruz. Burada 84 hanede yaklaşık 400-500 hemşerimiz oturmaktadır. Sitemizin yolları eski Başkan Meh met Turgut tarafın dan açıldı. Sayın Yılmaz'a defalarca yolumuzun asfaltlanması için başvurduk. Yolumu zu daha çok bozdu lar. Kışın çamurdan, yazın tozdan bunalıyoruz. 4 yılda 20 yıllık hizmeti yaptık diyenler gelsinler Akmen Sitesi'nin yollarına baksınlar. Sitemizin karşısında yapılan Atatepe tesislerinin zeytinlikleri kesip yolu açıldı ve plan dışı asfaltlandı ."* dedi.

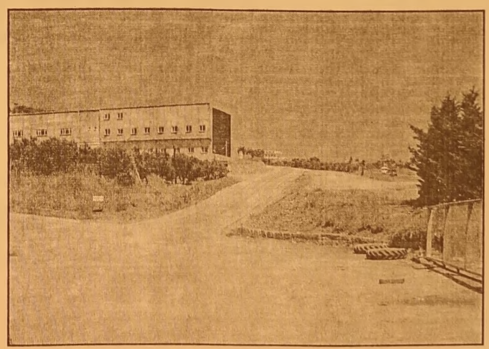

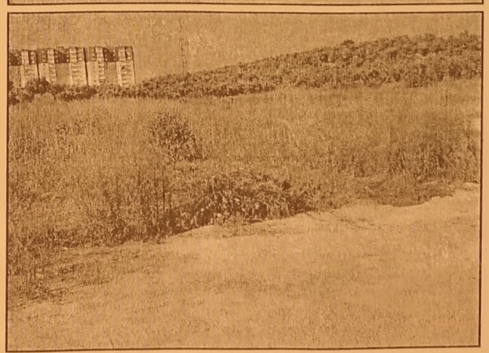

AYRINTI

Erhan İZGİ

RÜZGÂR EKEN FIRTINA BİÇER

Yıllardır Irak ve Suriye gibi komşularımızda ne amaçla olduğu açıkça söylenmese de nedeni iyi bilinen bir ölüm kalım savaşı sürmektedir.

Irak'ta yaşanan kanlı olaylara uzak duran Türkiye Suriye'deki olaylara balıklama dalmayı kendince uygun gördü.

Yıllar önce Özal, bir koyup beş alacağız demişti Irak için. Ortak akıl üstün geldiği için karışma mıştık kanlı olaylara.

Ülke içinde PKK kendince yarattığı terörle yüzlerce hatta binlerce vatandaşımızın ölümüne neden oldu. Açılım ve barış süreci deyip sonu getirilemeyen görüşmeler PKK'nın daha da güçlenmesine ve ölüm olaylarının artmasına neden oldu.

Böylelikle Atatürk'ün yurtta barış sözü de bir hayal olup geçerliliğini yitirdi.

Yakın komşumuz Suriye'de durum oldukça farklıydı. Birilerinin Ortadoğu'da yapmak istediklerine destek olmayı Türk hükü meti her nedense uygun görmüştü kendince. Atatürk'ün dünyada barış sözü de birden unutuluvermişti. Suriye'de rejimin yıkılacağı birilerine göre an meselesiydi. Bu nedenle de Suriye'de rejime karşı savaşan muhalif güçlere siyasi iktidar doğrudan ya da dolaylı olarak destek olmayı uygun görüyordu. Basından öğrendiğimize göre Sudi Arabistan ve Katar'ın maddi destekleri Türkiye üzerinden Suriye'deki rejim karşıtı güçlere ulaştırılıyordu.

Adana'da tırlarla götürülen silahların yakalanması günlerce tartışma konusu oldu.

Konu örtülmeye çalışılsa da başarılı olunamadı. IŞİD adlı örgütle birtakım ilişkilerin olduğu ortaya çıktı.

Suriye ile olan sınırımız yolgeçen hanına döndü. Suriye'de savaştıklarını söyleyen militanlar istedikleri gibi davranıyor, her türlü bombalama eylemine katılıp Türkiye'ye dönüyordu.

Hatta basından öğreniyoruz: Yaralılar Türkiye'de tedavi görüyor, istedikleri zaman tekrar Suriye'ye geçebiliyordu.

On binlerce insanın ölümüne yol açan kimler tarafından yaratıldığı ve desteklenip beslen diği iyi bilinen IŞİD, Türkiye'yi kendine bir üs seçmiş ve istediği gibi kullanıyordu. Bu yetmiyormuş gibi zaman zaman bombalı saldırılar Türkiye'de de gerçekleştiriliyordu.

Ülkede iç barışı bile yeterince sağlayamayan siyasi iktidar Ortadoğu'da taraf olmaya kalkarak en büyük yanlışı yapmıştır.

Yıllardan beri PKK'nin yaptıklarını görmezden gelen, ordusunu gözbebeği gibi koruyamayan bir siyasi iktidarın bu terör örgütüyle başa çıkması mümkün mü? Suriye'deki IŞİD örgütünü desteklediği herkes tarafından bilinen bir siyasi iktidarın terörle mücadele ettiğine kim inanır?

5 yıldan beri ABD ve Türkiye IŞİD'e karşı; ama nedense bu örgüt varlığını sürdürüyor.

Ülkenin başına bela olan PKK ve IŞİD yıllardan beri öyle ya da böyle önemsenmedi, umursanmadı ve bunlarla ilgili gerekli önlemler alınmadı. Gerçekten gerekli önlemler alınsaydı ülkemizde bu gün kan gövdeyi götür müydü?

Yıllardan beri ne yazık ki rüzgâr ektik, şimdi de fırtına biçiyoruz.

Boşuna barış ve kardeşlik nutukları atmayalım.

Bu ülkeyi yönetenlerin yanlış politikaları ne acıdır ki bizi bir açmaza götürdü. Şimdi bir batakta debelenip duruyoruz. Milletçe bu yanlışların içte ve dışta bedelini ödüyoruz. Bu acıları, masum ve suçsuz insanlar yaşıyor, kan ve gözyaşı yine Türk ulusunun payına düşüyor.

Yetkililer Ankara'daki bombalamanın failini sözüm ona bulacaklar. Büyük bir ihtimalle IŞİD' bu işin altında kalacak. Ancak IŞİD ya da başka örgüt yapmış olsa da bunun arkasında hangi güçler olduğu ortaya konmadıkça olaylar aydınlanmış olmayacaktır. Ankara'nın göbeğinde böyle bir olayı destek görmeden hiçbir örgüt kolay kolay yapamaz. Sanıyorum 1 Mayıs'ta ve Sivas'ta yaşadığımız olaylar gibi üstü küllenmeye bırakılacak ve gerçek suçlular hiçbir zaman bulunamayacaktır.

Gerçekten emekten, barıştan, kardeşlikten, adaletten yana olanların çığlıkları yine umut adına gökyüzünde asılı kaldı. Bu ses yıllarca yankılanacak evrende. Yüreği sevgi dolu insanlar bu sesi hep duyacak, kulakları sağır olanlar asla ve hiçbir zaman bu çığlıkları duymayacaktır.

ACIBADEM GEMLİK TIP MERKEZİ

TÜM BRANŞLARDA SGK İLE ANLAŞMAMIZ VARDIR

FİZİK TEDAVİ ve REHABİLİTASYON KLİNİĞİ

- FELÇLİ HASTALARIN TEDAVİSİ
- BEL - BOYUN FITIKLARI TEDAVİSİ
- EKLEM KİREÇLENMELERİ TEDAVİSİ
- ROMATİZMAL HASTALIKLARIN TEDAVİSİ
- KAS - İSKELET SİSTEMİ HASTALIKLARI TEDAVİSİ
- YÜRÜME VE DURUŞ BOZUKLUKLARI REHABİLİTASYONU

ACIBADEM
GEMLİK TIP MERKEZİ

Fizik Tedavi Doktorumuz
Uzm. Dr. Şakir Cansever
Fizyoterapist Seher Dağdelen
Fizyoterapist Abdullah Yasin Açar
Fizik Tedavi Teknikeri Ceyda Cessur

Dr. Ziya Kaya Mah. Hürriyet Cad. No: 45 GEMLİK

ALO ACIBADEM 444 55 44
Bilgi için (224) 280 44 44

KÖFTECİ YUSUF

Ailemize katılmak ister misiniz?

İznik-Orhangazi-Gemlik-Yalova-
Bursa Yalova Yolu-Bursa Mudanya Yolu-
Bursa İzmir Yolu-Balıkesir Susurluk-
Bozüyük-Bozüyük Sarar Outlet-
Eskişehir-İzmir-Kocaeli

şubelerimizde, tüm birimlerimizde yetiştirilmek üzere eleman alımı yapılacaktır.

Başvurularınızı
insankaynaklari@kofteciyusuf.com
adresine ya da size en yakın şubemizden yapabilirsiniz.

Not:Kendi motorsikleti ile bizlere destek olup hizmet vermek isteyen kişilere, dolgun maaş ödenecektir.

LEZZET HATTI
444 61 62
İSTER GİT, İSTER HIZLI LEZZET KAPINIZDA

www.kofteciyusuf.com

KİRALIK

GEMLİK UMURBEY'DE
135 TONLUK ZEYTİN HAVUZLU
KİRALIK MAĞAZA

0 536 223 82 62

KİRALIK

GEMLİK UMURBEY'DE
3+1 140 M2 DOĞALGAZLI
OTURULMAMIŞ KİRALIK DAİRE

0 536 223 82 62

SATILIK

EMİN DALKIRAN
KORDONU GİRİŞİNDE
2+1 DENİZ MANZARALI
2. KAT DAİRE
SAHİBİNDEN SATILIK
0 532 254 24 80

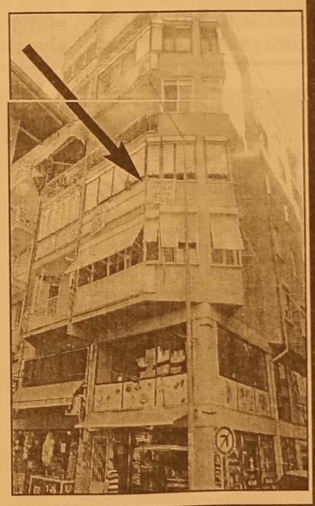

ELEMAN

NİHAT KAFE'DE
ÇALIŞACAK ELEMAN
ARANIYOR

Müracaatların şahsen yapılması rica olunur.
İstiklal Caddesi Bora Sokak
Stüdyo Prestij karşısı GEMLİK

ELEMAN

GAZETE DAĞITIMI
YAPABİLECEK
ELEMAN ARANIYOR

Müracaatların şahsen yapılması rica olunur.
GEMLİK KÖRFEZ GAZETESİ
İstiklal Caddesi Bora Sokak No: 5/A
Stüdyo Prestij yanı GEMLİK

Tel : 513 96 83

TEMA
"SUYUNU BOŞA HARCAMA"
TEMA Vakfı tarafından başlatılan "Suyunu Boşa Harcama" kampanyasına su tüketiminin önlenmesi için siz de katılın

Gemlik Körfez
ABONE OLDUNUZ MU?

KAŞEDE BEKLEMEK YOK
KALİTELİ KAŞELER
UYGUN FİYATLARLA
GÜN İÇİNDE TESLİM EDİLİR

GÜLER AJANS
MATBAACILIK - YAYINCILIK - REKLAMCILIK
İstiklal Caddesi Bora Sokak No :5/A GEMLİK
Tel : (0.224) 513 96 83 Fax : 513 35 95

SPOR KÖŞESİ

Haydar YİĞİT

SPORDA PARANIN GÜCÜ

Her türlü yatırımda olduğu gibi spora yapılan yatırımda da finans çok önemlidir. Paranız varsa işleriniz tıkır tıkır yürür.

Yoksa da yarı yolda kalıverirsiniz. Hele işlerinizi belli çizgiler içersinde yapmıyorsanız yok olmaya mahkumsunuzdur.

Gemlik'te sportif faaliyetlerin en iyi olduğu zamanlar, Sümerspor, Borusan Güvenspor ve Azot Spor olduğu yıllardır. Yani kulüplerin bir müessese kontrolünde yürütül düğü yıllardır. Parasal sorun yok denecek kadar azdır. Başarı onların zamanında gelmiştir.

Bursa futbolunda da durum aynıdır. Müessese takımlarının olduğu yıllar başarılarının ortak noktası buralardır. Oyak Reno, Merinosspor, Mensucatspor, Makospor, Karayol ları Yol Spor, Asil Çelikspor, Döktaşspor o yıllar başarıları silip süpürmüşlerdir. Tofaşspor bir ekol gibidir. Tofaş papaz Necmi hoca zamanında bir futbolcu fabrikası gibiydi.

Bugün bu misyo nu sadece Erdemli spor ili götürmektedir. Ayrıca adını Belediyespor yapmış takımlar özellikle salon sporlarında çok başarılı gözükmektedir. Futbolda yok denecek kadar azdırlar.

En alt yaş grubundan tutunda en üst yaş grubuna kadar kesintisiz bu işlemi Gemlik'te sarece Belediyespor yapmaktadır. Onun da imkanları çok kısıtlıdır. Şu an faal durumda 350 sporcu vardır. Salon sporları ile birlikte 700 sporcuya hizmet vermektedir.

Diğer takımlarımıza da bakıyoruz hepsinin maddi sorunları bulunmaktadır. Belediyenin sağlayacağı imkanlar Gemlik kulüpleri için çok önemlidir. yaşamsal kaynağın temeli Belediye mizin sağlayacağı imkanlar gibi görünmektedir. Para imkanı sağlamak, malzeme imkanı sağlamak, nakliye imkanı sağlamak Belediye mizin görevi gibi görünmektedir.

Gemlikimizin ismini taşıyan Gemlikspor'un hali içler açısıdır. Yönetimde iyi organize olamamak onları da kaosun eşiğine getirmiştir. Gemlikspor'un da desteğe çok ihtiyacı vardır. Ama önce yönetim sorununu çözmesi gerekir. Gemlik spora tüm imkanları sağlayan Gemlik Belediyesi takımı da bünyesine katması gerekir.

Gemlik spor için dışarıdan gelmiş ve Gemlikli çocukları mızın moral motivasyonları çok kötü durumdadır. Sırtlarını sıvazlaya cak, onlara gülümseyecek, dertlerine melhem olacak idarecileri ihtiyaçları vardır.

Başarısızlığın sebebi yönetimde iyi organize olamamaktan geçmektedir. Göstermelik idare heyetleri ile bu işler olmaz. İnsanların güvendiği ve sevilen insanları bu işin içine çekmek gerekir. Aileler çocuklarını arkalarına bakmadan bu kulüplere göndermelidir. Güven duygusu çok önemlidir.

Sadece Gemlik Belediyesi'ne bel bağlayarak bu işlere girmemek gerekir.

Belediye sıkıntı duyulduğunda imdada yetişmelidir. Sadece Gemlik Belediyesi değil Gemliğimizin dinamiklerinin de bu taşın altına ellerini sokmaları gerekmektedir. Spor din ve devletten sonra en önemli birleştirici güçtür. Toplumun sağlıklı gelişmesine katkı yapar. Pısırık bir toplum değil de çelik gibi güçlü iradeli bir toplumu açığa çıkarır. Siz olsanız hangisini tercih edersiniz? Baştan dedik müesseseler spor yaptırmada başarılarının en önemli kaynak yerleridir.

İyi organize olamamış Gemlik takımlarının tümünün sonu kapanmaya doğru gitmektedir.

Sonra ne olacak çocuklarımızın hali. Gemlik imizden nemalananların herhalde çok hoşuna gitmeyecek bir durumdur bu. Aklın yolu birdir. Herkesi değil de sürekli başarılar hedef alınmalıdır. Hep doğruları yapmak bu işin anahtarıdır.

Zira insana odaklı çalışmalar yapıldığı hiç unutulmamalıdır.

Şiir Köşesi

Emrullah SADIÇ
Kıbrıs Gazisi

ANKARA GAR MEYDANINDA

Ankara Garı'nda
Gar Meydanı'nda
Barış için orada
Can verdik Ankara'da

Sevgi, barış kardeşlik
Her birimiz gencecik
Böyle de ölünmez ki
Parça parça cimdik cimdik

Atatürk demişti bana
Bedbahlar olacak içinizde
Ama yobazar inanmadı ona
Sen büyüksün Türkiyem

Her şeye rağmen gene de
Yürü Mustafa Kemal'in izinden

BYEGM
Bu gazete Anadolu'nun Sesi iPad-iPhone uygulamasında yayımlanmaktadır.

TEMA "SUYUNU BOŞA HARCAMA"
TEMA Vakfı tarafından başlatılan "Suyunu Boşa Harcama" kampanyasına su tüketiminin önlenmesi için siz de katılın

Saadet Partili adayların ziyaretleri sürüyor

Saadet Partisi Bursa Milletvekili adayları Hamza Aygün ve Sedat Özmen Mahalleleri ve esnafı ziyaret etti. 1 Kasım Genel Seçimlerinde aday listelerinin açıklan masının ardından çalışmalara başlayan Saadet Partisi Gemlik İlçe Başkanlığı, Ahmet Vakkas Yıldız, Yönetim Kurulu üyeleri, Saadet partisi Gençlik Kolları, Anadolu Gençlik Derneği üyelerinin yoğun katılımları ile gerçekleştirilen Umurbey Mahallesi, Muratoba ve Engürücük mahallerini ziyaret etti. Esnafın kendilerine olan tepkisin den memnun olduklarını belirten Saadet Partisi Milletvekili adayı Hamza Aygün *"Saadet Partisi olarak adaylarımızın açıklandığı 18 Eylül tarihinden bu yana sahalardayız. İnsan lar ciddi bir sıkıntı içindeler"* dedi. Aygün, her kesimden insanın ortak paydası olduklarını vurgulayarak *"Bugün Ak Parti'den, Cumhuriyet Halk Partisi (CHP)'den, Milliyetçi Hareket Partisi (MHP)'den her kesimden insanların gönlünde Saadet Partisi yatıyor. Gittiğimiz her esnaf ve vatandaşlarımız bizi bağırlarına basıyor. Bütün partilerin ortak paydasının Saadet Partisi olduğunu düşünü yoruz. Bu seçimlerde diğer partilerden memnun olmayan vatandaşlarımızı ortak payda olan Saadet Partisine oy vermeye davet ediyoruz"* ifadesini kullandı.

Bursa Milletvekili Adayı Sadet Özmen, Saadet Partisinin mecliste bulunduğu dönemlerde halkın daha mutlu olduğunu, *"Milli Görüş ne zaman iktidar olduysa ne zaman mecliste olduysa bu milletin yüzünü her zaman için güldürmüştür. Milli Görüş, 1974'te Kıbrıs Barış Harekatı, 1977'de ağır sanayi hamlesiyle, 1996-1997'de Türkiye Cumhuriyetinin hala en başarılı hükümetini kurarak çok önemli işlerin altına imza attı. Halkımızın tepkisi gerçekten güzel fakat 7 Haziranda destekledikleri partileri bu seçimde de destekleme durumundalar biz bu desteği 1 Kasıma kadar yapacağımız çalışmalarda Saadet Partisine geçirip Saadet Partisini inşallah meclise bu seçimde sokacağız"* şeklinde konuştu.

Gemlik Körfez
GEMLİK'İN İLK GÜNLÜK SİYASİ GAZETESİ

Yabancıya konut satışı rekor kıracak

Kurdaki dalgalanma, yabancı yatırımcıya yaradı. 2015'in ilk 7 ayında satışlar geçen yılın aynı dönemine göre 2 bin 779 adet arttı. Türkiye'deki siyasi belirsizlik, terör saldırıları ile dolar ve euro kurundaki yükseliş, otomotiv, perakende ve turizm sektörü gibi inşaatı da etkiledi. Özellikle inşaat maliyetlerinin yükselmesi ve yerli tüketicinin konut satın almada birkaç ay önceye göre daha temkinli davranması sektörü tedirgin etti. Bu noktada inşaatçıların imdadına ise yabancı yatırımcılar koştu.

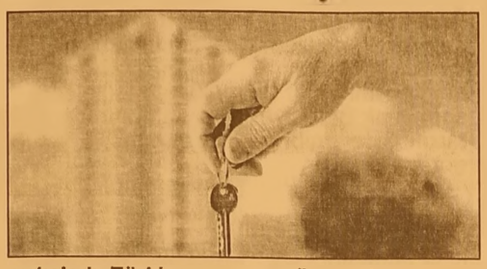

Merkez Bankası verilerine göre 2014 yılında yabancılara 4.3 milyar dolarlık konut satan inşaat şirketleri, bu yılın ilk yedi ayında 4.1 milyar doları yakaladı. Türkiye İstatistik Kurumu (TÜİK), konut satış istatistiklerine göre de Ocak-Ağustos arasındaki satışlar geçen yılın aynı dönemine kıyasla 2 bin 779 adet artarak, 14 bin 533'e ulaştı. Uzmanlar ise kalan dört aydaki satışlarla rakamın 5 milyar doları bulabileceğini öngörüyor.

İlk sekiz ayda en fazla konutu 2 bin 432 adetle Iraklılar alırken, onu 1.691 konutla Suudi Arabistan, 1.426 konutla da Kuveyt izledi. TÜİK verileri ne göre sadece Ağustos ayında ise yabancılara 2 bin 44 konut satışı yapıldı. İlk sırada 401 konutla yine Irak vatandaşları yer aldı. Ardından da sırasıyla 271 konut ile Suudi Arabistan, 226 konut ile Kuveyt, 155 konut ile Rusya geldi.

Gayrimenkul sektörünün en önemli fuarları arasında yer alan Dubai Citysca pe'deki 61 Türk firmasının projelerine gösterilen ilgi de konut satışlarının artacağını gösteri yor. Ağaoğlu Şirketler Grubu Yönetim Kurulu Başkanı Ali Ağaoğlu, bu yıl fuarda 67 milyon dolarlık satış yaptıklarını açıklamıştı. Suudi Şeyh Süleyman Al Rajhı Vakfı, Maslak 1453 projesinden 140 dairelik kule için bu rakamı ödemişti. Yabancılardan DKY İnşaat'ın DKY Kartal ve DKY On projesine 100'e yakın daire için 26 milyon dolar, Soyak'ın Soho ve satıştaki diğer projeleri için 6.5 milyon dolar, Garanti-Koza'nın Koza Park, Koza Square ve Grand Kanyon projelerine 24 milyon dolar, Siyah Kalem'in Zekeriya köy'deki Köy projesine 10 milyon dolar teklif geldi.

SATILIK ZEYTİNLİK

KUMLA YOLU HASANAĞA MEVKİİNDE 2709 M2 İKİ YOLA CEPHELİ SAHİBİNDEN SATILIK ZEYTİNLİK

0 543 582 15 78

ELEMANLAR

FABRİKAMIZDA ÇALIŞACAK VASIFSIZ ELEMANLAR ARANIYOR

VERONA MERMER
TEL : 514 20 21

42 yıllık tecrübemiz ile hizmetinizdeyiz....

FATURA
SEVK İRSALİYESİ
TAŞIMA İRSALİYESİ
GİDER MAKBUZU
TAHSİLAT MAKBUZU
DAVETİYE
TAKVİM & KİTAP
DERGİ & İLAN
KARTVİZİT & KAŞE
EL İLANI & BROŞÜR
CİLT YAPIMI
İLAN & REKLAM
PLAKET & KUPA
MADALYA
NİKAH ŞEKERİ
BEBEK ŞEKERİ
HEDİYELİK EŞYA

Şölen Ajans
MATBAACILIK YAYINCILIK REKLAMCILIK ORGANİZASYON VE TANITIM HİZMETLERİ

İstiklal Cad. Bora Sok. Bakır Apt. Altı No: 5/A
Tel : 0 224 513 96 83 GEMLİK

Yatırım araçlarına yüzde 35 vergi gelebilir?

Bono, tahvil ve hisse senetleri gibi menkul sermaye iratları için, 10 yıllığına getirilen sadece stopaj alınması uygulaması bitiyor

Bono, tahvil ve hisse senetleri gibi menkul sermaye iratları için, 10 yıllığına getirilen sadece stopaj alınması uygulaması 31 Aralık 2015'te doluyor. Süre uzatılmazsa yüzde 35'e kadar gelir vergisi alınacak Bilindiği gibi 1 Kasım tarihinde seçime gidiyoruz.

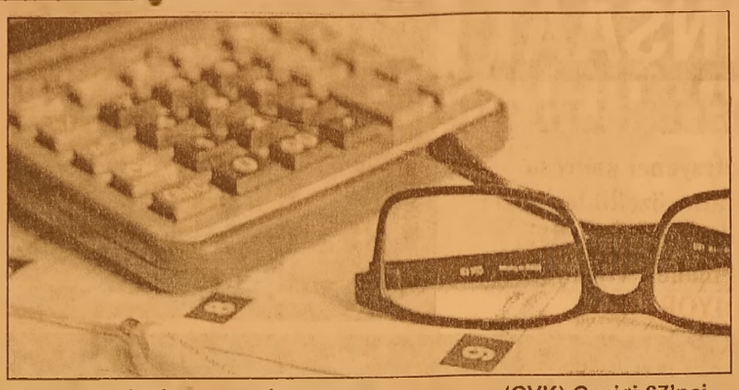

Ancak seçimden hemen sonra ekonomiyle ilgili acil olarak ele alınması gereken konular bulunmakta. Bunlardan bir tanesi de sermaye piyasalarının/ menkul sermaye iratlarının vergilendirilmesi ile ilgili olan Gelir Vergisi Kanunu'nun (GVK) Geçici 67'nci maddesi. Geçici 67'nci madde 1 Ocak 2006'dan itibarıyla yaklaşık 10 yıldır uygulanıyor ve 31.12.2015 tarihi itibariyle yürürlüğü sona erecek.

Eğer Geçici 67'nci maddenin süresi uzatılmaz ise menkul sermaye iratlarının vergilendirilmesi önemli ölçüde değişecek ve stopaja tabi olmayan bazı menkul sermaye iratlarında stopaj söz konusu olacak ya da tersi durum doğabilecek. Örneğin, borsa kazançlarında stopaj oranı geçici 67'nci madde ile % 0 olarak belirlenmişti. Bu maddenin süresinin uzatılmaması halinde 1 Ocak 2016 tarihinden itibaren borsadan elde edilen hisse senetleri alım satım kazançlarında vergi gündeme gelecektir. Hisse senetleri alım satım kazançları geçici 67'nci madde ile yüzde 0 stopaja tabi iken 1 Ocak 2016'dan itibaren elde edilecek kazançlar normal Gelir Vergisi Beyannamesi ile beyan edilecek ve gelir vergisi tarifesi üzerinden vergiye tabi olacaktır.

Sekiz ayda 881 bin araç trafiğe katıldı

Trafiğe kayıtlı araç sayısı, ağustos sonu itibarıyla 19.641.814'e ulaştı. Ocak-ağustos döneminde 881 bin 116 taşıtın trafiğe kaydı yapıldı

Ağustosta trafiğe kaydı yapılan taşıt sayısı, bir önceki aya göre yüzde 23 azalırken, geçen yılın aynı ayına göre yüzde 24,2 arttı. Türkiye İstatistik Kurumu (TÜİK), ağustos ayına ilişkin motorlu kara taşıtları istatistiklerini açıkladı.

Buna göre, bu yılın temmuz ayı sonunda 19 milyon 541 bin

369 olan trafiğe kayıtlı araç sayısı ağustos sonu itibarıyla 19 milyon 641 bin 814'e çıktı. Söz konusu rakam, 2014 Ağustos'ta ise 18 milyon 532 bin 604 olarak kayıtlara geçmişti.

Bu taşıtların yüzde 52,8'ini otomobil, yüzde 16,3'ünü kamyonet, yüzde 14,8'ini motosiklet, yüzde 8,5'ini traktör, yüzde 4,1'ini kam yon, yüzde 2,2'sini minibüs, yüzde 1,1'ini otobüs, yüzde 0,2'sini ise özel amaçlı taşıtlar oluşturdu.

Ağustos ayında 109 bin 170 taşıtın trafiğe kaydı yapıldı. Trafiğe kaydı yapılan taşıt içinde otomobil yüzde 57,6 ile ilk sırada yer aldı. Bunu sırasıyla yüzde 17,4 ile motosiklet, yüzde 14,6 ile kamyonet, yüzde 4,9 ile traktör takip etti. Taşıtların yüzde 5,5'i ise minibüs, otobüs, kamyon ve özel amaçlı taşıtlardan meydana geldi.

Söz konusu ayda trafiğe kaydı yapılan taşıt sayısı temmuz ayına göre yüzde 23 azaldı. Bu azalış otomobilde yüzde 27,3, otobüste yüzde 22,5, kamyonette yüzde 20,2, kamyonda yüzde 36,8, motosiklette yüzde 15,8, özel amaçlı taşıtlarda ise yüzde 6,3 olarak gerçekleşti.

Minibüste yüzde 6,1, traktörde ise yüzde 8,1 artış oldu.

Ağustosta geçen yılın aynı ayına göre trafiğe kaydı yapılan taşıt sayısında yüzde 24,2 arttı. Bu artış otomobilde yüzde 43,3, minibüste yüzde 14,9, otobüste yüzde 47,6, kamyonette yüzde 26,3, kamyonda yüzde 15,6, özel amaçlı taşıtlarda yüzde 208,5, traktörde ise yüzde 4,9 olarak gerçekleşti.

GEMLİK REHBERİ

GEREKLİ TELEFONLAR

İtfaiye	110
Polis İmdat	155
Jandarma İmdat	156
Jandarma K.	513 10 55
Polis Karakolu	513 18 79
Gar. Kom.	513 12 06

KAYMAKAMLIK

Kaymakamlık	513 10 51
C.Savcılığı	513 10 53
C.Savcı Yrd.	513 29 54
Emniyet Müd.	513 10 28

ULAŞIM

Pamukkale	512 [illegible]
DENİZ UÇAĞI	513 [illegible]
Pegasus Akınlı Seyahat	514 [illegible]
METRO	513 [illegible]
Aydın Turizm	513 [illegible]
Sözer Turizm	512 [illegible]
Kenberoğlu-Esadağ	514 [illegible]
Anıtur	514 [illegible]
Kamil Koç	512 [illegible]

HASTANELER

Devlet Hastanesi	517 34 00
Sahil Dev. Hast.	513 23 29
Mer.Sağ.Ocağı	513 10 68
Tomokay Tomografi	513 65 29
Konur Tıp Mrk.	514 80 88

TAKSİLER

Körfez Taksi	513 18 21
Çınar Taksi	513 24 67
Güven Taksi	513 32 40
Gemlik Taksi	513 23 24
Manastır Taksi	517 33 94

RESMİ DAİRELER

Telefon Arıza	121
UEDAŞ ARIZA	186
UEDAŞ İşletme	513 45 03
Statyum	514 00 95
Orm.Böl.Şef.	513 12 86
Milli Eğt. Md.	513 11 74
Halk Kütüphane	513 13 53
Askerlik Şb.	513 10 57
Karayolları	513 13 08
Liman Baş.	513 11 33
Mal Müd.	513 10 95
Nüfus Md.	513 37 42
Özel İd. Md.	513 15 07
Tapu Sicl. Müd.	513 14 14
Müftülük	513 13 84
Gümrük Md.	524 85 86
Ver. Dairesi Md.	513 10 92
İlçe Tarım Müd.	513 10 45
İlçe Seç. Md.	513 77 73
Halk Eğitim Müd.	513 18 46
İŞ-KUR	513 71 66

BELEDİYE

Santral	513 45 21 -23
Başkanlık	513 45 20
BUSKİ	514 57 96
İtfaiye	513 23 25
Muhasebe Md.	513 45 21-182
Yazı İşl. Md.	513 45 21-111
Su Arıza	Yalnız 185

DENİZ OTOBÜSÜ

Bursa
Mudanya
Yenikapı
Yalova
İDO İmam Aslan
Dinlenme Tes.

VAPUR - FERİBOT

Yalova	(226) 814 10 20
Topçular	(226) 363 43 19
Eskihisar	(262) 655 60 31

OTOBÜS

Şehirlerarası	261 54 00
Otobüs Terminali	(18 Hat)

DAĞITICILAR

GEMDAŞ	513 29 29
Aygaz	513 12 95
Habaş	513 16 37
Mogaz	513 75 58
Ergaz	513 88 43
Milangaz	513 22 59
Habaşgaz	513 45 46
Yeni Likitgaz	513 65 00
BP Gaz	514 59 81
Bütünler Likitgaz	513 80 00
Akçagaz	514 88 70
Totalgaz	514 17 00
Akcan Petrol	513 [illegible]
MAR-PET	513 30 33
Tuncay Otogaz	513 16 45
Beyza Petrol	513 01 03

Gemlik Körfez
GEMLİK'İN İLK GÜNLÜK SİYASİ GAZETESİ

YEREL SÜRELİ YAYIN
YIL : 42 SAYI : 5295
FİYATI : 50 Kr. (KDV Dahil)
Sahibi : Serap GÜLER
Sorumlu Yazı İşleri Müdürü : Kadri GÜLER
İstiklal Cad. Bora Sok. No:5/A
Tel : 513 96 83 GEMLİK
korfezofset@hotmail.com
Yönetim ve Basım Yeri :
GÜLER AJANS
Matbaacılık-Yayıncılık-Reklamcılık Tesisi
İstiklal Cad. Bora Sok. No:5/A GEMLİK
(Dini bayram Günleri ve Pazar günleri yayınlanmaz)

GEMLİK SİNEMA GÜNLÜĞÜ

VENÜS SİNEMASI

geniş aile yapıştır:
11:45-14:00-16:15-
18:30-20:45...
hayat öpüçüğü:
11:30-13:30-16:00-
18:30-20:45...
karabela: 11:45-14:00-
18:30-20:45...
labirent alev deneyler:
16:15...

513 33 21

YİĞİT İNŞAAT
YAPI MALZEMELERİ LTD.ŞTİ

Üstün organizasyon yapısı ve profesyonel kadrosu, deneyimli, yenilikçi, dinamik ve yaratıcı özelliklerimizle ticaretin ve hizmetin temelini oluşturan işbirliği doğrultusunda geliştirdiğimiz etkili iş modelleriyle yolumuza BAŞARIYLA DEVAM EDİYORUZ...

BANYO & MUTFAK
SERAMİK
CAM MOZAİK
VİTRİFİYE
BANYO DOLAPLARI
LAMİNAT PARKE
KOMBİ - RADYATÖR
BOYA ve KABA
İNŞAAT MALZEMESİ
ISI VE SU YALITIM ÜRÜNLERİ
SIHHI TESİSAT ÜRÜNLERİ

ADLİYE BİNASI ALTI YENİ PAZAR CAD. NO : 98
TEL : 0 224 514 31 64 FAX : 0 224 513 90 41 - GEMLİK

MİLTON
DÜĞÜN SALONU

GEMLİK KÖRFEZİ'NİN DENİZLE BİRLEŞTİĞİ MÜTHİŞ MANZARADA YENİLENEN YÜZÜMÜZLE EN GÜZEL ANLARINIZI YAŞATMAK İÇİN VARIZ

Pasta - Meşrubat - Çerez
Piyanist + Dj Performans
Saten Sandalye Giydirme
Nikah Masası - Volkan gösterisi

2016 yılı
REZERVASYONLARIMIZ BAŞLAMIŞTIR

İnternetten Canlı Yayın - Sahne - Işık gösterisi
Servis ve ekipmanlar - Sürpriz gösteriler

www.gemlikmilton.com
facebook/miltonduğun
plus.google.com/miltonduğun
HÜKÜMET KONAĞI KARŞISI
TEL : 513 10 71 GEMLİK

Kuruluş:1973

Gemlik Körfez

GEMLİK'İN İLK GÜNLÜK SİYASİ GAZETESİ

14 Ekim 2015 Çarşamba www.gemlikkorfezgazetesi.com 50 Kr.

FATURA - SEVK İRSALİYESİ - TAŞIMA İRSALİYESİ - GİDER MAKBUZU
TAHSİLAT MAKBUZU- DAVETİYE - TAKVİM - KİTAP - DERGİ - İLAN-
CİLT YAPIMI - REKLAM - MADALYA - KUPA - PLAKET

Gölet Ajans

İstiklal Cad. Bora Sok.
Bakır Apt. Altı No: 5/A GEMLİK
Tel : 0 224 513 96 83

Saadet Partisi İlçe Başkanı Belediyenin verdiği yemeğini eleştirdi

YILDIZ; "BELEDİYENİN PARASINI HAKSIZ YERE HARCIYORSUNUZ"

Güne Bakış

Kadri GÜLER
kadri_guler@hotmail.com

Son olay üzerine...

Önceki akşam ilçemizdeki sivil toplum kuruluşları İstanbul'da 100 kişinin ölümüyle sonuçlanan terör olayını kınayan bir yürüyüş ve basın açıklaması gerçekleştirdi.

Demokrasilerde insanların tepkilerini demokratik kurullar içinde ifade etmesi veya bunu değişik yöntemlerde yerine getirmesi en olağan durumdur.

Kitle olaylarında her zaman istenmedik olaylar yaşanabilir.

Bu o kitlenin içene sinmiş olan provoka törler vasıtasıyla da yapılabilir veya dışarıdan kitleyi tahrik yoluyla da olaylar çıkabilir.

Devamı sayfa 4'de

Saadet Partisi İlçe Başkanı Ahmet Vakkas Yıldız, Belediyenin düzenlemiş olduğu yemek programı ile ilgili yaptığı açıkla mada, "millettin parasını haksız yere harcıyorsunuz" dedi. Yıldız, "Belediye imkan larını da kullanıyor sunuz. Bu gitti ğiniz yol, yol değil. Kendinize yazık edi yorsunuz." dedi

Haberi sayfa 4'de

MHP'Lİ ADAYLAR PAZARDA TULUMBA DAĞITTI

Durdu; "Olay çıkaranların partimizle ilgisi yok"

Milliyetçi Hareket Partisi İlçe Başkanı Osman Durdu, önceki akşam "Emek Barış, Demokrasi" yürü yüşünde meydana gelen terör olayın da ölenler için yapı an kınama miting ve yürüyüşünde meydana gelen olaylara karışan larla partilerinin ilgisi bulunma dığını söyledi. MHP'liler dün Salı Pazarı'nda tulumba tatlısı dağıtarak, oy istediler.

Haberi sayfa 2'de

ÖZEL AYKENT İLKÖĞRETİM OKULU 2002 GEMLİK

ÖZEL AYKENT İLKÖĞRETİM OKULU

"Aykent ile hedeflerinize doğru"

2015-2016 eğitim ve öğretim yılı için kayıtlarımız devam ediyor

Gemlik- Orhangazi yolu 2. Km
Umurbey Paşabahçeler Mevkii
Tel : 513 50 84 GEMLİK
www.aykentilkogretim.k12.tr

Deneyimli kadromuz ve çağdaş eğitim anlayışıyla sizlere en yakın özel okuluz

OKULUMUZUN YETİŞTİRDİĞİ ÖĞRENCİLER;

Hoşgörülüdür, çalışmalarını planlar ve uygular, evrenseldir, çağa ayak uydurmasını bilir, yeniliklere açıktır, süreç odaklıdır, paylaşımcıdır. Her zaman özveri ile çalışır, vefakardır, dostlarını asla unutmaz, sürekli eğitim ilkesi ile hareket eder, kararlı ve tutarlıdır, kendi kararlarını verir ve uygular, özgüveni tamdır. Her yerde ve her ortamda kendini ispatlar, engel tanımaz, "BAŞARACAĞIM" der ve başarır.

4 YAŞ	7.250
5 YAŞ	7.800
1. SINIF	10.000
2. SINIF	12.300
3. SINIF	12.300
4. SINIF	12.300
5. SINIF	12.300
6. SINIF	12.300
7. SINIF	12.300
8. SINIF	12.300

NOT : Ücretlerimize EĞİTİM-ÖĞRETİM, YEMEK, SERVİS ve KDV dahildir.

OKULLARIN PERSONEL İHTİYACI GİDERİLİYOR

Toplum yararına çalışma projesi kapsamında ilçemizde 45 personel alımı gerçekleştirildi. Çalışma ve Sosyal Güvenlik Bakanlığı (İşkur) ile Milli Eğitim Bakanlığı (Gemlik İlçe Milli Eğitim Müdürlüğü)nın birlikte yürüttüğü proje ile 15 Ekim'den itibaren 15 Haziran'a kadar okullarda istihdam edilecek personelin kura çekimi Gemlik 3. Noterliği tarafından Ayşe Ziver Karataş İlkokulu Salonunda gerçekleştirildi. Kura çekimi öncesinde İşkur Gemlik Merkezi Müdürü M. Volkan Yıldırım, İlçe Milli Eğitim Müdürü Burhan İnan proje ile ilgili bilgi verdiler. Okulların temizlik ve bakım işlerinin yapılacağı, böylece okulların personel ihtiyacının giderilmiş olacağı bildirildi. Ayrıca İlçemiz okullarında çalıştırılmak üzere 45 kişilik yeni personel alımı yapılacağı, bunun için de 23 Ekim 2015 Cuma günü saat 10:00'da yapılacak olan ikinci noter kurasına katılmak üzere İşkur Gemlik Merkez Müdürlüğüne yeni başvurularını 21 Ekim Çarşamba gününe kadar yapmaları gerektiği bildirildi.

Durdu; "Olay çıkaranların partimizle ilgisi yok"

Milliyetçi Hareket Partisi İlçe Başkanı Osman Durdu, önceki akşam Ahmet Dural Meydanı'nda İstanbul'daki "Emek Barış, Demokrasi" yürüyüşünde meydana gelen terör olayında ölenler için yapılan kınama miting ve yürüyüşünde meydana gelen olaylara karışanlarla partilerinin ilgisi bulunmadığını söyledi. Demokrasilerde herkesini düşüncelerini özgürce söyleme ve tepkilerini ifade etme özgürlüğünün bulunduğunu belirten Osman Durdu, *"AVM önündeki eylemden sonra çıkan olaylarda mitinge katılanlara, dışarıdan müdahale edenlerin MHP ile ilgileri bulunmamaktadır. Partimizi her türlü şiddete karşıdır. Her yurttaş demokratik haklarını özgürce kullanma hakkına sahiptir. Biz buna inanıyoruz. Şiddet olaylarını kınıyoruz."* dedi.

MHP'Lİ ADAYLAR PAZARDA TULUMBA DAĞITTI

1 Kasım 2015 günü yapılacak olan genel seçimler nedeniyle siyasi partilerin çalışmaları devam ediyor.
Dün, Salı Pazarında Milliyetçi Hareket Partisi Bursa Milletvekili adayları Hatice Deniz ve Mehmet Ali Adak, MHP İlçe Başkanı Osman Durdu ve yönetim kurulu üyeleri ile Kadın Kolları üyeleri, Hürriyet Caddesi'nde kurulan Salı Pazarı girişinde açtıkları stantlarda, partilerinin ve kendilerini tanıtan broşürler dağıtıldı. Standa uğrayanlara MHP'li milletvekili adayları tulumba tatlısı ikram ederek, "tatlı yiyip tatlı konuşalım" diyerek, oylarını MHP'ye verilmesini istediler.

Gündoğdu; "Huzur kenti Gemlik olacak"

Gemlik Emniyet Müdürü Cafer Gündoğdu, Belediye Başkanı Refik Yılmaz'ı makamında ziyaret etti. Nezaket ziyaretinde konuşan Belediye Başkanı Refik Yılmaz, *"Gemlik Belediyesi ve İlçe Emniyet Müdürlüğü daha yaşanabilir, daha güvenli ve daha huzurlu bir Gemlik için güç birliğiyle ortak çalışmalarını sürdürmeyi devam ettirecektir"* dedi. Gemlik'i Bursa'nın en huzurlu ilçesi olması adına gece gündüz çalıştıklarını vurgulayan İlçe Emniyet Müdürü Cafer Gündoğdu'da, Refik Yılmaz başkanlığındaki Gemlik Belediyesi'nin bugüne kadar Emniyet Müdürlüğüne yönelik destekleri adına teşekkür etti. Diyalog ve işbirliğinin devam ettiğini ve ortak projelerin ileri seviyelere taşınacağını bildiren Gündoğdu, kurumlar arası güç birliğinin önemine dikkat çekti.

AYGÜN, "SEÇİMDE OYLAR HEBA OLMAYACAK"

Saadet Partisi Bursa Milletvekili adayları Hamza Aygün, Eski Pazar Caddesi esnafını ve kahvehaneleri ziyaret edip halka seslendi.
Aygün burada yaptığı konuşmada : *"Ankara'da yaşanan hain terör saldırısını lanet ediyorum, terörün her ne sebeple olursa olsun hepsine karşıyız, şu an birlik ve beraberlik zamanıdır. Terörü bitirmenin yolu kardeşliğin tesisi ile mümkün olur. Terör saldırısında hayatını kaybeden vatandaşlarımıza Allah'tan rahmet, acılı aileleri ne ve milletimize başsağlığı diliyorum."* dedi. Hamza Aygün konuşmasında Sadet Partisi genel başkanı Prof. Dr. Mustafa Kamalak'ın hukuk ve iktisat profesörü olduğuna dikkat çekerek, ayrıca kamu maliyesi alanında doçent olduğuna dikkatçekerek, *"Ülkemizin en büyük sorunlarına baktığımızda hukuksuzluk, üretim ve tüketimdeki dengesizlik, ödediğimiz vergiler. Bunlara Saadet Partisi çözüm bulabilir onun için de Saadet Partisi'ni meclise gönderiyoruz."* dedi

KAŞEDE BEKLEMEK YOK
KALİTELİ KAŞELER
UYGUN FİYATLARLA
GÜN İÇİNDE TESLİM EDİLİR

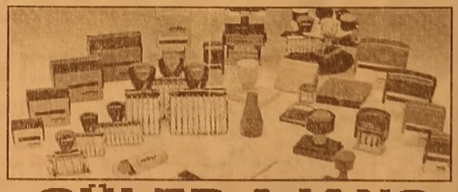

GÜLER AJANS
MATBAACILIK - YAYINCILIK - REKLAMCILIK
İstiklal Caddesi Bora Sokak No:5/A GEMLİK
Tel : (0.224) 513 96 83 Fax : 513 35 95

Ünlü işadamını dolandırdılar

Ünlü iş adamlarının kimliklerini kullanarak telefon bankacılığı üzerinden yaklaşık 5 milyon liralık dolandırıcılık yaptığı öne sürülen 32 kişi gözaltına alındı. İstanbul Siber Suçlarla Mücadele Şube Müdürlüğü ekipleri ünlü iş adamlarını dolandırdığı öne sürülen şüphelilere yönelik sabah saatlerinde operasyon düzenledi. İstanbul merkezli operasyonda Sakarya, Konya, Bursa ve Artvin'in aralarında bulunduğu toplam 8 ilde de gözaltına alınanlar oldu. Polis ekipleri arama yaptığı adreslerde aralarında bankacıların da bulunduğu 32 şüpheliyi yakalayarak gözaltına aldı. Operasyonda şebeke lideri olarak aranan eski bankacı Ahmet K.'nın da yakalandığı öğrenildi. Polis

ekiplerinin adreslerdeki çalışmaları devam ediyor.

5 MİLYONLUK VURGUNUN YÖNTEMİ

Emniyet kaynaklarından edinilen bilgiye göre, şüpheliler ünlü holding sahiplerinin kimlik bilgilerini elde etmesinin ardından, telefonla bankacılığı ile kendilerini telefonda holding sahibi olarak tanıttığı ileri sürüldü. Telefon bankacılığında operatörünün sorduğu güvenlik sorularına doğru cevapları verdikten sonra istedikleri hesaba havale yaptıkları, yeni kredi kartı talebinde bulundukları daha sonra kuryede iken adres değişikliği yaparak kartların ellerine ulaşmasını sağladıkları ortaya çıktı. Şebekenin bu yolla 31 holding sahibinin kimlik bilgileriyle işlem yaptığı belirlenirken, ilk belirlemelere göre yaklaşık 5 milyon lira vurgun yaptığı tespit edildi.

Kamyon üst geçide takıldı

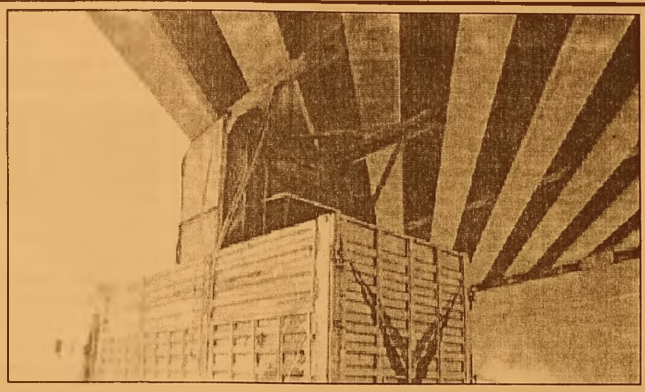

Orhangazi de, limitin üzerinde yüksek kamyon, Gebze-Orhangazi-İzmir Otoyolu'nun üstgeçidine takıldı. Sürücü lastiklerini indirerek kamyonun geçişini sağladı.

Kaza, Orhangazi Çeltikçi Kavşağı'nda bulunan ve yapımı devam eden Gebze-Orhangazi-İzmir Otoyolu Köprüsü'nde meydana geldi. Bursa'dan Yalova yönüne giden 16 MAY 21 plakalı kamyon, kasasında limitin üzerinde yüksekliğe sahip malzemeler ile köprüye takılınca yolda kaldı. Bunu gören sürücüler kaza zannederek durumu polise bildirdi.

Polis ve Jandarma ekipleri olay yerine gelerek yol güvenliğini sağladı. Daha sonra kamyon şoförü Dursun Güler kamyonun lastiklerini indirerek kamyonu geçişini sağladı.

Cinayet Kurbanı Genç 5 Kişiye Can Verdi

Bursa'da iki grup arasında çıkan kavgada başına aldığı sopa darbesiyle hayatını kaybeden 21 yaşındaki Emrah Baydur'un organları 5 hastaya umut oldu. Baydur'un kalbi, böbrekleri, pankreası ve karaciğeri Ankara, Bursa ve Tokat'ta nakil bekleyen hastalara nakledildi Baydur'un annesi Gülhan Sevim, acısının büyük olduğunu, ancak bağışlanan organların başka insanları sağlığına kavuşturacağı için mutlu olduğunu söyledi.

Mustafakemalpaşa ilçesinde geçtiğimiz hafta meydana gelen olayda, aralarında sürekli tartışma yaşanan iki grup genç, çarşıda karşı karşıya geldi. Yeniden tartışmaya başlayan gençler, kısa sürede taşlı sopalı kavga etmeye başladı. Vatandaşların ayırmaya çalıştığı kavgada, Gürkan Ç. (22), Emrah Baydur'un başına odunla vurdu. Baydur, başına aldığı odun darbesiyle kanlar içinde yere yığılırken, polisin geldiğini gören gençler olay yerinden kaçtı. Ambulansla ilçe devlet hastanesine kaldırılan ve beyin kanaması geçirdiği tespit edilen Emrah Baydur bir haftadır verdiği yaşam mücadelesini kaybetti.

AYTEPE

ET MANGAL
CAFE
KAHVALTI

YENİLENEN
YÜZÜMÜZLE
HİZMETİNİZDEYİZ

0 224 525 07 70

Güne Bakış

Kadri GÜLER
kadri_guler@hotmail.com

Son olay üzerine...

Önceki günkü yürüyüşte, birinin AKP binasının önünden geçerken taş atması olayı yine sağ duyulu diğer kişilerce engellenmiş.

"Sen ne yapıyorsun. Biz, Barış yürüyüşündeki teröre tepki için yürüyoruz." diyerek, taşkın hareket eden kişiyi entegre etmişler.

Ahmet Dural Meydanı'na kadar gelen kitle içinde değişik kitle örgütleri vardı.

CHP, ve HDP, VP gibi solcu olarak bilinen siyasi partiler yanında yine aynı görüşte olan sivil toplum kuruluşları katılımcıları vardı.

Polisin dışarıdan izlediği olay basın bildirisinin okunması ve okutarak terörü protesto ile son bulduktan sonra, dışarı dan üzerlerine Türk bayrağı takmış, bazı kişilerin dağılan gruba laf atmasıyla olaylar çıktı.

Ülkenin böylesine hassas olduğu bir dönemde, bir grubun yürüyüşüne veya eylemine, aynı görüşte olmayanların müdahalesi her zaman olayların çıkma sına ve nerede ve nasıl son bulacağı belli olmayan olaylara gebe olabilir.

Güvenlik güçleri, bu gibi grupları alandan uzaklaştırmaları gerekirdi.

Neyse ki olaylar kan akmadan ve büyümeden sonlandırıldı.

Olaydan sonra çevredeki halkla konuştum.

Esnafı dinledim.

Bir an korktuklarını söyledi.

Halkımız bu tür saldırganlıklardan hoşlanmıyor.

Yürüyüş yapanları izlemeye gelen ve destekleyen kitleler pek olmuyor.

Demokratik haklarını kullananlar taşkınlık yapmadan dağılarak eylemlerini sonlandırdıklarında, buna dışarıdan müdahale işleri karıştırır.

Barışa ihtiyacımız olduğu günlerden geçiyoruz.

Türkiye üzerine oyunlar oynanıyor.

Kardeş kanı ayıyor bu ülkede..

Her gün askerimiz, polisimiz öldürülüyor.

Ülkeyi karıştırmak isteyen odaklar yeni oyunlar peşinde.

Türkiye'yi bir Irak, bir Suriye ye döndürmek isteyen çıkar çevreleri var.

Yürüyüş sonrası bir başka sağcı grubun "Şehitler ölmez, vatan bölünmez," "HDP'yi Gemlik'te istemiyoruz" sloganlarını atan elde sopalılar kimler?

MHP ilçe Başkanı Osman Doğan dün beni arayarak, haberimiz üzerine bu gruplarla partisinin ilgisinin olmadığını ve bu tür olayları onaylamadıklarını söyledi.

Öyleyse herkes aklını başına almalı.

Canları isterlerse onlarda tepkilerini demokratik kurallar içinde ortaya koysunlar.

Kaba kuvvet uygulandığında kimin, kime ne yapacağı belli olmaz.

Oyuna gelmeyelim.

Saadet Partisi İlçe Başkanı Belediyenin verdiği yemeğini eleştirdi

YILDIZ "BELEDİYENİN PARASINI HAKSIZ YERE HARCIYORSUNUZ"

Saadet Partisi İlçe Başkanı Ahmet Vakkas Yıldız, Belediyenin düzenlemiş olduğu yemek programı ile ilgili yaptığı açıkla mada, *"millettin parasını haksız yere harçıyorsunuz"* dedi.

Yıldız, "AKP'nin Belediye hizmetle rini anlatıyor kılıfı altında Gemlik'te gerçekleştirdiği programlar en hafif tabirle *"Milletin Parasını haksız yere harcamaktır". Ak Partinin 1 Kasım*

seçim çalışmalarını bu sebeple kapalı alanlarda kendi içlerinde çalışarak sürdürmesi de manidardır." dedi.

Saadet Partisi İlçe Başkanı Ahmet Vakkas Yıldız açıklamasını şöyle sürdürdü: *"Programda STK 'lardan çok AKP'ye hizmet etmiş kişilerin, eski ve yeni milletvekili, il başkanı, ilçe başkanı, kadın kolları, gençlik kolları, mahalle başkanlarının yer alması da bunun kanıtıdır. Hazineden zaten yardım alıyorsunuz yetmiyor. Belediye imkan larını da kullanıyor sunuz. Bu gitti giniz yol, yol değil. Kendinize yazık ediyorsunuz."*

GEMLİK ŞAHİNTEPE SPOR KULÜBÜ DÜZCE'DE YARIŞACAK

Doğa Sporları Derneği'nin ardından geçtiğimiz günlerde kuruluş aşamasını tamamlayan Gemlik'in ikinci Motosiklet Kulübü Şahintepe Motor Sporları Kulübü, Düzce'de 24 -25 Ekim tarihlerinde organize edilecek olan Türkiye Enduro 5. Ayak yarışlarında ilçeyi temsil edecek. 6 Yarışçı 40 üye ile birlikte çalışmalara başlayan Şahintepe Motor Sporları Kulübü'nün en büyük destekçisi bir kez daha Gemlik Belediyesi oldu. Düzce'de Birol Çelik

ve Efe Necati Çelik ile birlikte yarışacak olan kulüp yöneticileri ve sporcuları Belediye Başkanı Refik Yılmaz'ı makamında ziyaret ettiler. 5. Ayak Türkiye Enduro Şampiyona sında yarışacak sporcuların koruma ekipmanları ve formalarını yaptıra cak olan Gemlik Belediye Başkanı Refik Yılmaz, Birol Çelik ve Efe Necati Çelik'e de başarılar diledi.

Gemlik'te Türkiye Enduro ve Türkiye Motokros Şampiyo nalarının yanı sıra Doğu Avrupa Moto Kros Şampiyona sının da organize edildiğini hatırlatan Gemlik Belediye Başkanı Refik Yılmaz, Avrupa'da bile örnek gösterilen Şahintepe Motokros Pistinin yapımında emeği geçenlere teşekkür etti. Bursa Büyükşehir Belediyesi ile birlikte kısa sürede dünya çapında bir pist yaptıklarını vurgulayan Refik Yılmaz, tesisleşme sonrasında ilçeden de bu spora gönül veren gençlerin çıkmasının mutluluğunu ve gururunu yaşadık larını söyledi.

DOJO KARATE KULÜBÜ BURSA'YI SALLADI

Gemlik Dojo Karate Kulübü Minik ve Yıldızlar Takımı Bursa Atıcılar Spor Salonunda organize edilen 29 Ekim Cumhuriyet Bayramı Kupasında 3 birincilik, 1 ikincilik ve 2'de üçüncülük alarak başarı ya imza attılar. Gökhan Özler nezdinde çalışmalarını aralıksız sürdüren Dojo Spor Kulübü nde Nazar

Demirişleyen, Buse Kızılırmak ve Berkalp Kaya birinci olarak ilçenin gururu oldular.

Bursa çapında orga nize edilen şampiyo nada Oğuzhan Kaya ikinci olurken, Celal Can Yavuz ile Habib Işık'ta üçüncü oldular. Gemlik Belediye Başkanı Refik Yılmaz'ı makamında ziyaret ederek, madalya sevincini paylaşan sporcular, başarılarının devamı nın geleceğini bir kez daha vurgula-yarak, hedeflerinin önce Türkiye şampiyonası, ardın dan da uluslararası turnuvalar olduğunu ifade ettiler.

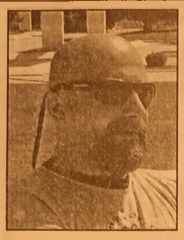

ÇELEBİ MİSALİ

Tansu ERÇEVİK
Burtvin Turizm Seyahat Acentası Sahibi
Profesyonel Turist Rehberi

MÜSADENİZLE...

Başlığı görünce bu da ne demek diyecek siniz. Bildiğiniz gibi son yıllarda birçok belediye seyahat acentalarının veya tur operatörlerinin iş alanlarına müdahil oluyor. Tabi ki nedeni tamamen duygusal. Oy kaygısı. Tahmin etmek zor değil ve bu olay sağcı, solcu, muhafazakar tüm belediyeler tarafından yapılıyor. Bu işi yaparken de sosyal belediyecilik kavramının arkasına saklanılıyor. Aslında bu durum için çok güzel bir deyişimiz var ama şimdi bu işe ölüyü diriliyi karıştırmayalım Zaten, arif olan deyişi mizi de hatırlar,ne demek istediğimi de anlar.

Tabi bu durum bir takım seyahat acentalarını veya tur operatörlerini kullanarak yasal çerçeveye oturtuluyor ancak bazı belediyeler bu işin bir tık önüne geçip kendi lerine sıfır minibüsler ve otobüsler alıyor. Hatta ve hatta bazı belediyeler kendi şirketleri altında seyahat acentaları kuruyorlar. Bunlardan biri de Bursa Büyükşe hir Belediyesi'nin bir şirketi olan Burulaş A.Ş. Bugünlerde Burulaş firmasının Mercedes Tourismo marka 20 adet otobüs aldığı Bursa'daki seyahat acentacıları arasında konuşuluyor. Acaba, Burulaş her biri 210.000 Euro olan otobüsleri ne yapacak? Bu araçları şehir içi ulaşımda kullanmayacaktır herhalde. Eğer, Burulaş bu otobüsler ile Bursa'da turizm işi yapmaya kalkıp okul, dernek veya fabrikaların işlerini almaya kalkarsa bizler, yani seyahat acentası sahipleri kapılarımıza kilidi asmak zorunda kalırız.

Ölüyü diriyi karıştırmayayım diyorum ama cenazelere cenaze yakınlarını taşımak için dahi belediyelerce şehirler arası otobüsler tahsis edilip cenazenin defnedileceği şehire, ilçeye ya da köye kadar insanlar taşınıyor. İnsanların bu zor günlerinde bir de cenazelerini taşıma gibi işleri düşünmemesini sağlamak çok güzel bir hizmet. Burada verilen hizmet ile ilgili bir sıkıntı yok. Hatta, alkışlanacak bir olay. Sıkıntı hizmetin sürekli aynı kişi veya şirketlerden alınmasından kaynaklanıyor. Örnek için fazla uzağa gitmemize gerek yok. Hemen yakın çevremizdeki ilçelere bakarsanız ne demek istediğimi anlarsınız. Bizim ilçemize gelindiğinde ise Allah için taşıma ihaleleri usulüne uygun yapılıyor ama ihale verildikten sonra ihale kapsamındaki gerekliliklerin kontrol edilip edilmediğinde büyük şüphe var. Ayrıca, ihaleye giren firmaların turizm işletme belgelerinin kendilerine mi ait olduğu yoksa bir başka firmanın belgesinin mi kullanıldığına dikkat edilmiyor. Mesela, ben kendi adıma geçtiğimiz mayıs ayı içinde turizm taşımacılığına uygun olmayan araçlar ile Çanakkale ve Konya Turları yapıldığını gördüm. Bununla birlikte hala belediyemize ait olan 17-18 yolcu kapasiteli ve tamamen giydirme reklam yapılmış araçlar ile vatandaşlar gezilere gönderilmeye devam ediliyor. Hatta, bu gezilerin biri geçtiğimiz hafta çarşamba günü Konya'ya yapıldı diye biliyorum. Aslında burada aklıma takılan soru bu araçların D2 Belgesine sahip olup olmadığıdır. Büyüklerimizin D2 belgesiz araçlar ile yolcu taşımanın yasal olarak suç olduğunu bildiklerini düşünüyor ve böyle bir riske girmeyeceklerini tahmin ediyorum. Diğer bir soruda neden bu turlar sürekli Konya ve Çanakkale'ye yapılıyor. Eğer sosyal belediyecilik ise ülkemizde İzmir, Aydın, Muğla, Antalya, Mersin gibi sahil illeri var. Neden bu sahil kentlerine turlar yapılmıyor. Ben, kendi adıma cevabı biliyorum. Sizlerinde tahmin edebileceğinize hiçbir süphem yok.

Burada ne kötülük var. İnsanlar ücretsiz seyahat edebiliyor diyeceksiniz. Evet, insanlar ücretsiz seyahat ediyor ama bizler yani seyahat acentası işletmecileri daha sonra bu noktalara çok çok uygun fiyatlara turlar düzenlesek dahi katılımcı bulamıyoruz. Çünkü, insanlar bir şekilde ücretsiz gezmeye alıştırılıyor. Yani belediyeler oy topluyor seyahat acentası işletmecileri birkaçı hariç havaya bakıyor. Yine bu durumu çok güzel özetleyen içerisinde Hacivat ve Karagöz geçen, sadece Bursa ve çevre ilçelerinde duyabileceğiniz bir deyişimiz var. Bir ip ucu vereyim. Deyişimizin içinde cemere çekmek geçi yor.

Ülkemizdeki seyahat acentası işletmecileri şimdiye kadar fazlasıyla bu işin cemeresini çekti ve çekmeye devam edi yor. Ülkemizdeki tüm belediyelerden talebimiz turizm hizmetini turizm profesyonellerine bırakmaları ve bu sektörde çalışarak hayatını idame ettiren kişilerin ve ailelerin olduğunu hatırlamalarıdır.

ACIBADEM GEMLİK TIP MERKEZİ

TÜM BRANŞLARDA SGK İLE ANLAŞMAMIZ VARDIR

FİZİK TEDAVİ ve REHABİLİTASYON KLİNİĞİ

- FELÇLİ HASTALARIN TEDAVİSİ
- BEL - BOYUN FITIKLARI TEDAVİSİ
- EKLEM KİREÇLENMELERİ TEDAVİSİ
- ROMATİZMAL HASTALIKLARIN TEDAVİSİ
- KAS - İSKELET SİSTEMİ HASTALIKLARI TEDAVİSİ
- YÜRÜME VE DURUŞ BOZUKLUKLARI REHABİLİTASYONU

ACIBADEM
GEMLİK TIP MERKEZİ

Fizik Tedavi Doktorumuz
Uzm. Dr. Şakir Cansever
Fizyoterapist Seher Dağdelen
Fizyoterapist Abdullah Yasin Açar
Fizik Tedavi Teknikeri Ceyda Cessur

Dr. Ziya Kaya Mah. Hürriyet Cad. No: 45 GEMLİK

ALO ACIBADEM 444 55 44
Bilgi için (224) 280 44 44

KÖFTECİ YUSUF

Ailemize katılmak ister misiniz?

İznik-Orhangazi-Gemlik-Yalova-
Bursa Yalova Yolu-Bursa Mudanya Yolu-
Bursa İzmir Yolu-Balıkesir Susurluk-
Bozüyük-Bozüyük Sarar Outlet-
Eskişehir-İzmir-Kocaeli

şubelerimizde, tüm birimlerimizde yetiştirilmek üzere eleman alımı yapılacaktır.

Başvurularınızı
insankaynaklari@kofteciyusuf.com
adresine ya da size en yakın şubemizden yapabilirsiniz.

Not:Kendi motorsikleti ile bizlere destek olup hizmet vermek isteyen kişilere, dolgun maaş ödenecektir.

LEZZET HATTI 444 61 62
İSTER ÇIĞ, İSTER PIŞMIŞ HİZMETİ LEZZETİ KAPINIZDA

www.kofteciyusuf.com

KİRALIK

GEMLİK UMURBEY'DE
135 TONLUK ZEYTİN HAVUZLU
KİRALIK MAĞAZA

0 536 223 82 62

KİRALIK

GEMLİK UMURBEY'DE
3+1 140 M2 DOĞALGAZLI
OTURULMAMIŞ KİRALIK DAİRE

0 536 223 82 62

SATILIK

EMİN DALKIRAN
KORDONU GİRİŞİNDE
2+1 DENİZ MANZARALI
2. KAT DAİRE
SAHİBİNDEN SATILIK
0 532 254 24 80

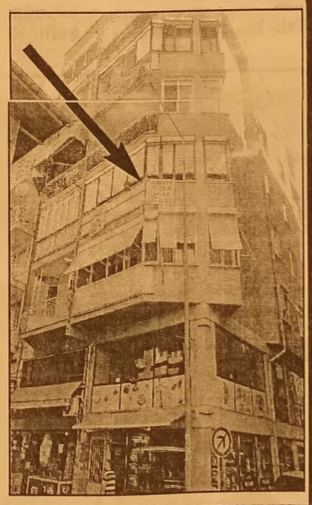

ELEMAN

NİHAT KAFE'DE
ÇALIŞACAK ELEMAN
ARANIYOR

Müracaatların şahsen yapılması rica olunur.
İstiklal Caddesi Bora Sokak
Stüdyo Prestij karşısı GEMLIK

ELEMAN

GAZETE DAĞITIMI
YAPABİLECEK
ELEMAN ARANIYOR

Müracaatların şahsen yapılması rica olunur.
GEMLİK KÖRFEZ GAZETESİ
İstiklal Caddesi Bora Sokak No: 5/A
Stüdyo Prestij yanı GEMLİK

Tel : 513 96 83

TEMA

"SUYUNU BOŞA HARCAMA"

TEMA Vakfı tarafından başlatılan "Suyunu Boşa Harcama" kampanyasına su tüketiminin önlenmesi için siz de katılın

Gemlik Körfez

ABONE OLDUNUZ MU?

KAŞEDE BEKLEMEK YOK
KALİTELİ KAŞELER
UYGUN FİYATLARLA
GÜN İÇİNDE TESLİM EDİLİR

GÜLER AJANS
MATBAACILIK - YAYINCILIK - REKLAMCILIK
İstiklal Caddesi Bora Sokak No :5/A GEMLİK
Tel : (0.224) 513 96 83 Fax : 513 35 95

Gemlik Belediyespor: 3 Fethiyespor: 0

Elit Grup U17 yaş liğinde Gemlik Belediyespor güçlü Fethiye spor'u net bir skorla 3-0 yenmeyi başardı. Gemlik suni çim sahada oynanan maçta sporcular görevlerini kusursuz yerine getirirken, kendilerini seyretmeye gelen kalabalık seyirci grubu tarafından adeta ayakta alkışlandılar. Tribünleri dolduran kalabalık seyirci grubu takımlarıyla gurur duydular. Tüm sporcuların müthiş oynadığı maçta Batuhan Deniz Bayram adeta

rüzgarın oğlu gibiydi. Sağ taraftan attığı deparlarla Fethiyespor sol kanadını adeta felç etti. Maç boyunca attığı onbeş adet deparı maçı izleyenler ayakta alkışladılar. Maç sonu seyirciler takımlarını bağırlarına bastı. İlk gol sağdan Alihan'ın duran toptan ortaladığı pozisyona Tansel kafayı vurunca takımımız öne geçti. İkinci golde Batuhan'ın sağdan getirip içeriye kestiği topa Samet dokununca 2-0 öne geçti. İlk yarı bu skorla bitti. İkinci yarının ortalarında Tansel'in yerden Batuhan'ın önüne attığı topa Batuhan öyle bir depar attı ki Fethiyespor defansı çok geride kaldı. Kaleciyle karşı karşıya kalan sporcumuz kalecinin sol altından topu üçüncü kez Fethiye Spor ağlarına göndererek skoru 3-0 yaptı. Maç bu skorla sona erdi.

Zeytin Festivali Basketbol Turnuvası ile başlıyor

Gemlik Zeytin Festivali kapsamında yapılacak olan etkinlikler, 2. lig basketbol turnuvası ile başlıyor. 16-17-18 Ekim günlerinde saat 15.oo-17.oo arasında Gemlik Kapalı Spor Salonu'nda yapılacak olan turnuvaya basketbol severlerin katılması bekleniyor. Maç programı ise şöyle :

16 Ekim 2015 Cuma
1. maç saat 15.oo İstanbul Teknik Üniversitesi & Gemlik Gücüm
2. maç saat 17.oo Düzce Belediyesi & Yalova Group Belediyespor

17 Ekim 23015 Cumartesi

1. Maç saat 15.oo Gemlik Gücüm & Düzsce Belediyesi
2. maç saat 17.oo Yalova Group Belediyespor & İstanbul Teknik Üniversitesi

18 Ekim 2015 Pazar

1. Maç saat 12.oo İstanbul teknik Ünivedsitesi & Düzce Belediyesi
2. maç saat 14.oo Gemlik Gücüm & Yalova Group Belediyespor

Kupa töreninin ise 18 Ekim 2015 Pazar günü saat 15.40 yapılacağı öğrenildi.

KAŞEDE BEKLEMEK YOK
KALİTELİ KAŞELER
UYGUN FİYATLARLA
GÜN İÇİNDE TESLİM EDİLİR

GÜLER AJANS
MATBAACILIK - YAYINCILIK - REKLAMCILIK
İstiklal Caddesi Bora Sokak No :5/A GEMLİK
Tel : (0.224) 513 96 83 Fax : 513 35 95

Gemlik Körfez
GEMLİK'İN İLK GÜNLÜK SİYASİ GAZETESİ
ABONE OLDUNUZ MU?
ABONE OLUN
OKUYUN OKUTUN

BYEGM
Bu gazete Anadolu'nun Sesi iPad-iPhone uygulamasında yayımlanmaktadır.

SATILIK
ORHANGAZİ SANAYİ SİTESİNDE
YATIRIMLIK 60 MT
SATILIK DÜKKAN
ADRES:ORHANGAZI SAN.SIT.
5.BLOK 3.ADA NO:25
DÜKKAN DIŞ CEPHE KAPATILMIŞ OLUP
DEMİR KAPILI VE KORUNAKLIDIR.
DÜKKAN İÇİ YARIM SALA ÖNÜ KAPIYA
KADAR 160'LIK U DEMİRLERİ İLE KAPIYA
KADAR EK KAT YAPILMIŞTIR
0 532 305 95 50

36 bin öğrenci için 48 yeni okul geliyor

20 ilde gerçekleş tirilecek eğitim yatırımları için düzenlenen teşvik belgeleri kapsamın da, 3 bin 340 kişinin istihdam edilmesi öngörülüyor. Ekonomi Bakanlığı verilerine göre, ağustos ayında yatırım teşvik belgesi verilen projeler, okul öncesi, ilkokul, ortaokul ve lise yatırımlarından oluşuyor ve sabit yatırım tutarı 303 milyon lirayı buluyor. Devletin sağladığı desteklerle yapıla cak bu okulların toplam öğrenci kapasitesinin ise 36 bin 368 olması planlanıyor. Türkiye'nin "2023 Vizyonu" açısın dan büyük önemi olan teşvik programı kapsamın da eğitim sektörünü öncelikli yatırımlar arasına alan devlet, bu alanda yapılacak komple yeni okul yatırımları, öğrenci kapasitesini artırmaya yönelik yatırımlar, okul teçhizat ve modernizasyonuna yönelik faaliyetler ile konferans salonları ve spor tesisleri gibi ünitelerin yapımına çeşitli destekler sağlıyor. İstanbul lider Eğitim sektörü için verilen destek- lerden en fazla yararlanacak illerin başında 14 projeyle İstanbul geldi. Bu kenti 7 projeyle Ankara, 5 projeyle İzmir, 3 projeyle Hatay, ikişer projeyle Gaziantep, Muş ve Konya takip etti. Adana, Batman, Bursa, Düzce, Eskişehir, Gümüşhane, Hakkari, Kocaeli, Malatya, Mersin, Nevşehir, Tekirdağ ve Yalova'dan da birer proje ağustos ayında teşvik aldı. İstisna da var indirim de Teşvik alan projeler, KDV istisnası, vergi indirimi, sigorta primi işveren hissesi desteği, faiz desteği, gelir vergisi stopaj desteği, sigorta primi desteği ve yatırım yeri tahsisi gibi desteklerden isti- fade ediyor.

SATILIK ZEYTİNLİK

KUMLA YOLU HASANAĞA MEVKİİNDE 2709 M2 İKİ YOLA CEPHELİ SAHİBİNDEN SATILIK ZEYTİNLİK

0 543 582 15 78

ELEMANLAR

FABRİKAMIZDA ÇALIŞACAK VASIFSIZ ELEMANLAR ARANIYOR

VERONA MERMER
TEL : 514 20 21

42 yıllık tecrübemiz ile hizmetinizdeyiz....

- FATURA
- SEVK İRSALİYESİ
- TAŞIMA İRSALİYESİ
- GİDER MAKBUZU
- TAHSİLAT MAKBUZU
- DAVETİYE
- TAKVİM & KİTAP
- DERGİ & İLAN
- KARTVİZİT & KAŞE
- EL İLANI & BROŞÜR
- CİLT YAPIMI
- İLAN & REKLAM
- PLAKET & KUPA
- MADALYA
- NİKAH ŞEKERİ
- BEBEK ŞEKERİ
- HEDİYELİK EŞYA

Gölet Ajans

MATBAACILIK YAYINCILIK REKLAMCILIK ORGANİZASYON VE TANITIM HİZMETLERİ

İstiklal Cad. Bora Sok. Bakır Apt. Altı No: 5/A

Tel : 0 224 513 96 83 GEMLİK

Sanayide cirolar Kasım'da yüzde 4,5 arttı

Mevsim ve takvim etkisinden arındırılmış toplam sanayi ciro endeksi, ağustosta bir önceki aya göre yüzde 4,5 artış gösterdi. Türkiye İstatistik Kurumu (TÜİK), ağustos ayına ilişkin sanayi ciro endeksi verilerini açıkladı. Buna göre, mevsim ve takvim etkisinden arındırılmış toplam sanayi ciro endeksi, ağustosta bir önceki aya göre yüzde 4,5 artış kaydetti. Sanayinin alt sektörleri incelendiğinde, ağustosta temmuz ayına kıyasla madencilik ve taş ocakçılığı sektörü endeksi yüzde 5,2 azalırken, imalat sanayi sektörü endeksi de yüzde 4,7 arttı. Takvim etkisinden arındırılmış toplam sanayi ciro endeksinde, geçen yılın ağustos ayına göre yüzde 14,1 artış görüldü. Sanayinin alt sektörlerine bakıldığında, ağustosta geçen yılın aynı ayına göre, madencilik ve taş ocakçılığı sektörü endeksi yüzde 13,2 azalırken, imalat sanayi sektörü endeksi ise yüzde 15,1 yükseldi. Mevsim ve takvim etkisinden arındırılmış ana sanayi gruplarında, ağustosta bir önceki aya göre en yüksek artış yüzde 14,8 ile dayanıklı tüketim malı imalatında gerçekleşti. İmalat sanayi alt sektörleri incelendiğinde, ağustosta bir önceki aya göre en yüksek artış yüzde 33,7 ile bilgisayarların, elektronik ve optik ürünlerin imalatında gerçekleşti. Bu artışı yüzde 32,6 ile diğer imalatlar ve yüzde 16 ile diğer ulaşım araçlarının imalatı takip etti. Ağustosta bir önceki aya göre en yüksek azalış yüzde 25 ile tütün ürünleri imalatında gerçekleşti. Bu azalışı yüzde 7 ile makine ve ekipmanların kurulumu ve onarımı, yüzde 5,4 ile kok kömürü ve rafine edilmiş petrol ürünleri imalatı izledi.

Yurt Dışından Getirilen Araçların Türkiye'de Kalma Süresi Uzatıldı

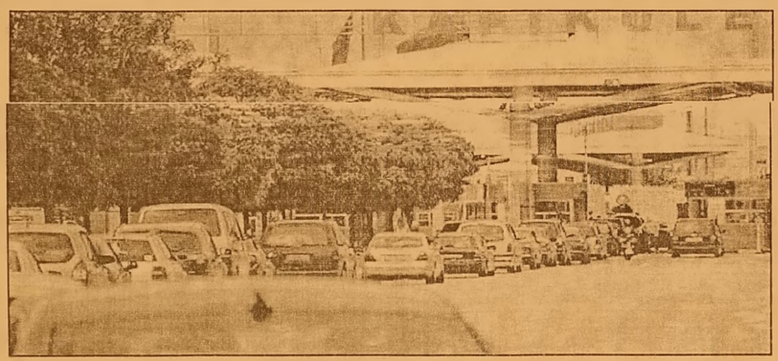

Gurbetçinin yurtdışından getirdiği araçların Türkiye'de kalış süresi 6 aydan 24 aya çıkarıldı. Kararı bugün itibariyle yürürlüğe girdi. Yurtdışından getirilen kişisel kullanıma mahsus kara taşıtlarının, Türkiye'deki kalış süresi 6 aydan 24 aya çıkarıldı.

YÜRÜRLÜĞE GİRDİ

Resmi Gazete'de yayımlanan Bakanlar Kurulu kararına göre, Türkiye Gümrük Bölgesine getirilen kişisel kullanıma mahsus kara taşıtları 24 ay, binek ve yük hayvanları ile bu hayvanların çektikleri taşıtlar da altı ay süre ile kullanılabilecek.

GEÇİCİ İTHALAT İZNİ VERİLECEK

Buna göre; "Türkiye Gümrük Bölgesine getirilen kişisel kullanıma mahsus kara taşıtlarına, yirmi dört ay" geçici ithalat izni verilecek. Böylece herhangi bir ülkede ikamet eden milyonlarca gurbetçi, Türkiye'ye getirdikleri arabaları, kendileri uçakla ya da bir başka taşıtla geri dönseler bile, 2 yıla kadar Türkiye'de tutabilecekler. Değişiklik öncesinde bu süre 6 ay idi. Gurbetçiler, 6 ayı geçen sürelerde her ay için iki katı ceza ödüyor ve 3 aydan sonra bu ceza katlanarak artıyordu.

UYGULAMA NE ZAMAN BAŞLAYACAK?

Gümrük ve Ticaret Bakanlığı yetkilileri, sürenin 2 yıla çıkarılması uygulamasının, bugün, 13 Ekim 2015 tarihi itibariyle başlayacağını vurguladılar.

"OTOMOTİV SEKTÖRÜ ZARAR GÖRÜR"

Yine bir seçim öncesi Bakan Faruk Çelik'in gurbetçilere müjde vermesine karşın 6 aylık sürenin değişmemesi üzerine, CHP Milletvekili dönemin Gümrük ve Ticaret Bakanı Hayati Yazıcı'nın yanıtlaması istemiyle soru önergesi vermişti. Bakan Yazıcı, önergeye "Otomotiv sektörümüz zarar görür, böyle bir yenilik düşünmüyoruz" yanıtını vermişti. Yurtdışında 54 ülkede yaşayan 2 milyon 895 bin seçmen, 1 Kasım seçimleri için 8 Ekim'den itibaren oy kullanmaya başladı.

GEMLİK REHBERİ

GEREKLİ TELEFONLAR

İtfaiye	110
Polis İmdat	155
Jandarma İmdat	156
Jandarma K.	513 10 55
Polis Karakolu	513 18 79
Gar. Kom.	513 12 06

KAYMAKAMLIK

Kaymakamlık	513 10 51
C.Savcılığı	513 10 53
C.Savcı Yrd.	513 29 54
Emniyet Müd.	513 10 28

ULAŞIM

Pamukkale	612 00 26
DENİZ UÇAĞI	613 66 13
Pegasus Akmis Seyahat	614 63 82
METRO	613 12 12
Aydın Turizm	613 20 77
Süzer Turizm	612 10 72
Kanbaroğlu-Esadaş	614 46 49
Anıtur	614 47 71
Kamil Koç	612 01 63

HASTANELER

Devlet Hastanesi	517 34 00
Sahil Dev. Hast.	513 23 29
Mer.Sağ.Ocağı	513 10 68
Tomokay Tomografi	513 65 29
Konur Tıp Mrk.	514 80 88

TAKSİLER

Körfez Taksi	513 18 21
Çınar Taksi	513 24 67
Güven Taksi	513 32 40
Gemlik Taksi	513 23 24
Manastır Taksi	517 33 94

RESMİ DAİRELER

Telefon Arıza	121
UEDAŞ ARIZA	186
UEDAŞ İşletme	513 45 03
Statyum	514 00 95
Orm.Böl.Şef.	513 12 86
Milli Eğt. Md.	513 11 74
Halk Kütüphane	513 13 53
Askerlik Şb.	513 10 57
Karayolları	513 13 08
Liman Baş.	513 11 33
Mal Müd.	513 10 95
Nüfus Md.	513 37 42
Özel İd. Md.	513 15 07
Tapu Sicl. Müd.	513 14 14
Müftülük	513 13 64
Gümrük Md.	524 85 86
Ver. Dairesi Md.	513 10 92
İlçe Tarım Müd.	513 10 45
İlçe Seç. Md.	513 77 73
Halk Eğitim Müd.	513 18 46
İŞ-KUR	513 71 66

BELEDİYE

Santral	513 45 21 -23
Başkanlık	513 45 20
BUSKİ	514 57 96
İtfaiye	513 23 25
Muhasebe Md.	513 45 21-182
Yazı İşl. Md.	513 45 21-111
Su Arıza	Yalnız 185

DENİZ OTOBÜSÜ

Bursa
Mudanya
Yenikapı
Yalova
İDO İmam Aslan
Dinlenme Tes.

VAPUR - FERİBOT

Yalova	(226) 814 10 20
Topçular	(226) 363 43 19
Eskihisar	(262) 655 60 31

OTOBÜS

Şehirlerarası	261 54 00
Otobüs Terminali	(18 Hat)

DAĞITICILAR

GEMDAŞ	513 29 29
Aygaz	513 12 95
Habaş	513 16 37
Mogaz	513 75 58
Ergaz	513 88 43
Milangaz	513 22 59
Habaşgaz	513 45 46
Yeni Likitgaz	513 65 00
BP Gaz	514 59 81
Bütünler Likitgaz	513 80 00
Akçagaz	514 88 70
Totalgaz	514 17 00
Akcan Petrol	513 10 78
MAR-PET	513 30 33
Tuncay Otogaz	513 16 45
Beyza Petrol	513 01 03

Gemlik Körfez
GEMLİK'İN İLK GÜNLÜK SİYASİ GAZETESİ
YEREL SÜRELİ YAYIN
YIL : 42 SAYI : 5296
FİYATI : 50 Kr. (KDV Dahil)
Sahibi : Serap GÜLER
Sorumlu Yazı İşleri Müdürü : Kadri GÜLER
İstiklal Cad. Bora Sok. No:5/A
Tel : 513 96 83 GEMLİK
korfezofset@hotmail.com
Yönetim ve Basım Yeri :
GÜLER AJANS
Matbaacılık-Yayıncılık-Reklamcılık Tesisi
İstiklal Cad. Bora Sok. No:5/A GEMLİK
(Dini bayram Günleri ve Pazar günleri yayınlanmaz)

GEMLİK SİNEMA GÜNLÜĞÜ
VENÜS SİNEMASI
geniş aile yapıştır:
11:45-14:00-16:15-
18:30-20:45...
hayat öpüçüğü:
11:30-13:30-16:00-
18:30-20:45...
karabela: 11:45-14:00-
18:30-20:45...
labirent alev deneyler:
16:15...
513 33 21

YİĞİT İNŞAAT
YAPI MALZEMELERİ LTD.ŞTİ

Üstün organizasyon yapısı ve profesyonel kadrosu, deneyimli, yenilikçi, dinamik ve yaratıcı özelliklerimizle ticaretin ve hizmetin temelini oluşturan işbirliği doğrultusunda geliştirdiğimiz etkili iş modelleriyle yolumuza BAŞARIYLA DEVAM EDİYORUZ...

BANYO & MUTFAK
SERAMİK
CAM MOZAİK
VİTRİFİYE
BANYO DOLAPLARI
LAMİNAT PARKE
KOMBİ - RADYATÖR
BOYA ve KABA İNŞAAT MALZEMESİ
ISI VE SU YALITIM ÜRÜNLERİ
SIHHI TESİSAT ÜRÜNLERİ

ADLİYE BİNASI ALTI YENİ PAZAR CAD. NO : 98
TEL : 0 224 514 31 64 FAX : 0 224 513 90 41 - GEMLİK

MİLTON
DÜĞÜN SALONU

GEMLİK KÖRFEZİ'NİN DENİZLE BİRLEŞTİĞİ MÜTHİŞ MANZARADA YENİLENEN YÜZÜMÜZLE EN GÜZEL ANLARINIZI YAŞATMAK İÇİN VARIZ

Pasta - Meşrubat - Çerez
Piyanist + Dj Performans
Saten Sandalye Giydirme
Nikah Masası - Volkan gösterisi

2016 yılı REZERVASYONLARIMIZ BAŞLAMIŞTIR

İnternetten Canlı Yayın- Sahne - Işık gösterisi
Servis ve ekipmanlar - Sürpriz gösteriler

www.gemlikmilton.com
facebook/miltondugun
plus.google.com/miltondugun
HÜKÜMET KONAĞI KARŞISI
TEL : 513 10 71 GEMLİK

Kuruluş:1973

Gemlik Körfez

GEMLİK'İN İLK GÜNLÜK SİYASİ GAZETESİ

15 Ekim 2015 Perşembe www.gemlikkorfezgazetesi.com 50 Kr.

GEMLİKLİ DİLAY ACI SONU...

PLATONİK AŞIĞI TARAFINDAN ÖLDÜRÜLDÜ

Güne Bakış

Kadri GÜLER
kadri_guler@hotmail.com

SUALİ NİİNİSTÖ..

Finlandiya denince hep aklıma çocukluk yıllarımdaki coğrafya dersleri gelir.

Avrupa kıtasında, Kuzey Kutbuna doğru uzanan devletler topluluğu vardır. Finlandi - ya, Norveç ve İsveç.

Avrupa kıtasında, İtalya çizmeye benzeti lirse, biz de Finlandiya'yı hep At Başına benzetirdik. Bu ülkeler bize, çizgi filmleriyle ve kahramanlık öyküleriyle ünlü Vikingler'i de hatırlatır. *Dev. Syf. 4'de*

Bolu'nun Gerede ilçesi'nde üniver site öğrencisi 21 yaşındaki Gemlikli Dilay Gül'ün platonik sevgilisi, erkek arkadaşıyla telefonla konuştuğu nu öğrenince genç kıza bıçakla saldırdı. Olay, salı gecesi Dilay, ikinci öğretim öğrencisi olması nedeniyle, üniversite den geç saatte çıkarak, kaldığı yurda yürüyerek gitmesi sırasında meydana geldi. Defalarca bıçakladığı genç kızın boğazını keserek öldüren Uğur A. polis tarafından yakalandı.

Dilay Gül, CHP Gemlik Gençlik Kolla rı üyesiydi. Boş zamanlarında partinin sekreterlik hizmetlerini yerine getiriyordu. Gemlik'te Serbest Bölge'de iş bulmasına karşın, kimya okumaya karar verdi. CHP İlçe Başkanı Mehmet Uğur Sertaslan, çok üzüntülü olduklarını, olayı duyunca şok yaşadıklarını söyledi. *Haberi sayfa 2'de*

Dilay Gül

ÖZEL AYKENT İLKÖĞRETİM OKULU 2002 GEMLİK

ÖZEL AYKENT İLKÖĞRETİM OKULU

"Aykent ile hedeflerinize doğru"

2015-2016 eğitim ve öğretim yılı için kayıtlarımız devam ediyor

Gemlik- Orhangazi yolu 2. Km
Umurbey Paşabahçeler Mevkii
Tel : 513 50 84 GEMLİK
www.aykentilkogretim.k12.tr

Deneyimli kadromuz ve çağdaş eğitim anlayışıyla sizlere en yakın özel okuluz

OKULUMUZUN YETİŞTİRDİĞİ ÖĞRENCİLER;

Hoşgörülüdür, çalışmalarını planlar ve uygular, evrenseldir, çağa ayak uydurmasını bilir, yeniliklere açıktır, süreç odaklıdır, paylaşımcıdır. Her zaman özveri ile çalışır, vefakardır, dostlarını asla unutmaz, sürekli eğitim ilkesi ile hareket eder, kararlı ve tutarlıdır, kendi kararlarını verir ve uygular, özgüveni tamdır. Her yerde ve her ortamda kendini ispatlar, engel tanımaz, "BAŞARACAĞIM" der ve başarır.

4 YAŞ	7.250
5 YAŞ	7.800
1. SINIF	10.000
2. SINIF	12.300
3. SINIF	12.300
4. SINIF	12.300
5. SINIF	12.300
6. SINIF	12.300
7. SINIF	12.300
8. SINIF	12.300

NOT : Ücretlerimize EĞİTİM-ÖĞRETİM, YEMEK, SERVİS ve KDV dahildir.

GEMLİKLİ DİLAY ACI SONU...

PLATONİK AŞIĞI TARAFINDAN ÖLDÜRÜLDÜ

Bolu'nun Gerede ilçesi'nde üniversite öğrencisi 21 yaşındaki Gemlikli Dilay Gül'ün platonik sevgilisi, erkek arkadaşıyla telefonla konuştuğunu öğrenince genç kıza bıçakla saldırdı. Defalarca bıçakladığı genç kızın boğazını keserek öldüren Uğur A. polis tarafından yakalandı.
Dilay Gül, CHP Gemlik Gençlik Kolları üyesiydi. Boş zamanlarında partinin sekreterlik hizmetlerini yerine getiriyordu. Gemlik'te Serbest Bölge'de iş bulmasına karşın, kimya okumaya karar verdi. CHP İlçe Başkanı Mehmet Uğur Sertaslan, çok üzüntülü olduklarını, olayı duyunca şok yaşadıklarını söyledi.

Bolu, Abant İzzet Baysal Üniversitesi Gerede Meslek Yüksekokulu'nun öğrencisi Gemlikli Dilay Gül, okul çıkışında platonik aşığı Uğur A. tarafından, arkadaşıyla telefon konuştuğu için bıçakla saldırarak feci şekilde öldürüldü.
Olay, Salı günü saat 22.30 sıralarında Gerede Meslek Yüksek Okulu çıkışındaki Osmanlı Caddesi üzerinde meydana geldi.
Gerede Meslek Yüksekokulu Kimya Bölümü birinci sınıf öğrencisi Dilay Gül, aynı sınıfta okuyan Uğur A. ile tanıştı.
İddiaya göre, Uğur A. duygusal yakınlık hissettiği genç kızı bir süre sonra okulda rahatsız etmeye başladı.
Dilay, ikinci öğretim öğrencisi olması nedeniyle, üniversiteden geç saatlerde çıkarak, kaldığı yurda yürüyerek giderken, erkek arkadaşıyla

cep telefonuyla konuştuğu sırada yanına Uğur A. geldi.
Uğur A. genç kıza, "Sevgilinle mi konuşuyorsun?" diye sorunca, "Evet" cevabı karşısında bir anda bıçakla saldırdı. Yaşanan arbede sırasında genç kızı vücudunun çeşitli yerlerinden defalarca bıçakladıktan sonra boğazını kesen Uğur A. daha sonra olay yerinden uzaklaştı.
Yaşanan olay sırasında çığlıkları duyan yurttaki öğrenciler polisi aradı.

SES KAYDI ELE VERDİ

Olay yerine gelen polis ve 112 Acil ekipleri yol kenarında hareketsiz halde yatan Dilay Gül'ün hayatını kaybettiğini belirledi. Polis, Dilay Gül'ün telefon kaydından en son konuştuğu kişiye ulaştı. Telefona çıkan genç kızın erkek arkadaşı, cep telefonunda yüklü olan kayıt programı nın kaydettiği son konuşmayı polislere cep telefonuyla mesaj olarak gönderdi. Görüşme kaydında, Dilay Gül yanına gelen kişinin Uğur A. olduğunu söylemesi üzerine polis ekipleri genç kızla aynı sınıfta olan Uğur A.'yı Kitirler Mahallesi'n deki evinin yakının da kanlı kıyafetleriyle birlikte yakalayarak gözaltına aldı.
Bolu Emniyet Müdürlüğü Asayiş Şubesi Cinayet Büro Amirliği ekipleri Uğur A.'nın bıçağını attığını iddia ettiği Kitirler Mahalle si'ndeki bölgede el fenerleriyle arama yaptılar.
Sınıf arkadaşı Remzi Aydın, Dilay Gül'ün gece okuldan çıkıp yurda giderken zor anlar yaşadığını belirterek, *"Daha birinci sınıftayız ve yeni tanıştılar. Uğur A.'nın sürekli alkol alıyordu. Beni de eve içki içmeye çağırırdı. Psikolojisi bozuk gibiydi"* diye konuştu.
Olayla ilgili soruşturma başlatıldı.

Sertaslan "Kardeşimizi vahşice cinayet sonrasında kaybettik"

CHP İlçe Başkanı Mehmet Uğur Sertaslan, Üniversite için gittiği Bolu'nun Gerede ilçesinde öldürülen Gemlikli genç Dilay Gül ile ilgili açıklama yaptı.
CHP Gemlik Gençlik Kolları'nda yönetici olarak görev yapan talihsiz genç kızı yakından tanıdığını ifade eden Sertaslan, cinayetle ilgili "Alçakça bir cinayet" benzetmesini kullandı.
Sertaslan açıklaması şu şekildeydi;
"Türkiye son dönemlerde sosyal buhrandan geçiyor. Yine geçmişince uyuşturucu bulunan cani, alçakça bir cinayetle hayat dolu bir kardeşimizin hayatına son verdi. Gençlik Kolları üyemizi aynı zaman da da kardeşimizi kaybettik. Acımızın tarifi, izahı yok. Üniversiteye eğitim alması için gönder diğimiz yavrularımızın can güvenliği yoksa huzurdan ve istikrardan bahsetmek kocaman bir yalan olur.
Kardeşimizin cenazesinin kalkmasının ardından, davasını takip edecek, katilin hak ettiği cezayı alması adına elimizdeki tüm imkânları kullana cağız. Şu an canımız yanıyor, bu nedenle söyleyecek fazla bir şey bulamıyoruz. Hayatını kaybeden kardeşimizin ailesine, yakınlarına ve CHP örgütüne baş sağlığı diliyorum. Kadın cinayetlerinin ve gençlerimizin ölümlerinin önüne geçmek için, acilen önlem alınmasını istiyoruz. Başka canların yanmamasını istiyoruz" dedi.

Ceyhun İrgil sağlık çalışanlarını ziyaret etti

İRGİL, "HER AİLENİN EN AZ 700 LİRA GELİRİ OLACAK"

CHP Bursa Milletvekili Ceyhun İrgil, ilçemizdeki sağlık kurumları ve sağlık çalışanlarını ziyaret etti.
Cumhuriyet Halk Partisi Bursa Milletvekili adayı Dr. Ceyhun İrgil, dün Gemlik'teydi. İrgil, CHP İlçe Başkanı Mehmet Uğur Sertaslan ve yönetim kuru üyeleriyle birlikte Özel Acıbadem Tıp Merkezi ve Muammer Ağım Devlet Hastanesi ile Sağlık Ocaklarındaki doktor ve sağlık personelini ziyaret

etti.
Sağlık çalışanları ile sohbet eden İrgil, ailesi sigortası konusuna da sağlık personelline bilgiler verdi.

AİLE SİGORTASI

Aile Sigortasının bir an önce hayata geçmesini isteyen İrgil, sağlık çalışanları ve aile hekimliği ile ilgili çeşitli konuları meclise taşımasına rağmen, komisyonlar oluşmadığından önerilerin gündeme alınmadığını söyledi.
1 Kasım seçimleri sonrasında, sağlık konusunda ciddi çalışmalara adım atacağını ifade eden İrgil; *"CHP seçimlerden ne kadar güçlü çıkarsa, sağlık konusunda yaptırım yapmamız o kadar kolay olacaktır. CHP'nin iktidarında ise doğrudan genel sağlık sigortasını her bireye uygulayacak ve çalışmayandan prim talep etme gibi bir mantık izlemeyeceğiz. Gelir testi beyanla olmaz, devlet bunları önceden inceleyebilmeli. Her ailenin en az 700 lira geliri olacak"* dedi.
Ziyaretleri sırasında, Gemlik'te bulunan hastaneleri ve Aile Hekimleri ile de görüşmeler yapan CHP heyeti, aile hekimliğindeki yanlışların da, 1 Kasım sonrasında düzelteceğini söyledi.
Bursa Milletvekili Ceyhun İrgil'in, hastalar ve çocuklarla samimi diyalogları da dikkat çekti.

Bursa'da can pazarı... 2'si ağır 4 yaralı

Bursa'da yarış atlarını taşıyan kamyonet kaza sonrası devrildi. Can pazarının yaşandığı kazada 2'si ağır 4 kişi yaralanırken, yüzlerce bin liralık yarış atlarına bir şey olmadı.
Edinilen bilgiye göre, kaza Bursa İzmir karayolu Karacabey ilçesi yakınlarında meydana geldi. Bursa'ya seyreden otomobilin, yan yoldan karşı istikamete geçmek isteyen yarış atı taşıma aracına çarpmasıyla meydana gelen kazada yarış atı taşıyan kamyonet devrilirken, diğer araç kullanılmaz hale geldi. Kazayı gören vatandaşlar itfaiye ve 112 acil servis ekibine haber verdi.

İstanbul'a götürülmek istenen yarış atının durumunun iyi olduğu belirtilirken, yaralılara ilk müdahaleyi olay yerinden geçen 911 Arama Kurtarma ve Yıldırım Arama Kurtarma ekibi üyeleri yaptı. Olay yerine gelen ekipler yaralı vatandaşları Karacabey Devlet Hastanesi ve Uludağ Tıp Fakültesi'ne kaldırırken olayla ilgili soruşturma devam ediyor. Kazada yaralanan 4 kişiden 2'sinin hayati tehlikesinin olduğu öğrenildi.

Bursa'da tarih eser operasyonu

Bursa'da jandarma tarafından gerçekleştirilen operasyonda, Suriye'den yurda sokulan 75 adet tarihi eser ele geçirildi.
Alınan bilgiye göre, Bursa İl Jandarma Komutanlığı ekipleri istihbarı çalışmalar neticesinde, İstanbul'dan Bursa'ya otobüsle gelen Y.G. isimli şahsın eski eser niteliği taşıyan sikke ve objeleri getirdiğini belirledi. Bunun üzerine Şehirlerarası Otobüs Terminali girişinde yolcu otobüsüne operasyon yapıldı. Şüpheli Y.G.'nin (34) üzerinde ve eşyalarında yapılan aramada Suriye kaynaklı olarak yurtiçine çeşitli yollardan sokulduğu değerlendirilen Roma ve Bizans dönemine ait (65) adet sikke, (2) adet bakır yüzük, (1) adet ok ucu, (1) adet kapı tokmağı, (2) adet şamdan, (3) adet obje ve (1) adet küçük heykel ele geçirildi. Cumhuriyet Savcısının talimatıyla ele geçen sikke ve objelere Bursa Müze Müdürlüğüne gönderilmek üzere el konulurken, Y.G. isimli şüpheli şahıs adliyeye sevk edildi

Polisim' Diyen Şahsın Hesabına 47 Bin Lira Yatırdı

Bursa'da bir kişi, kendisini telefonda 'polis' şeklinde tanıtan dolandırıcının hesabına toplam 47 bin lira yatırdı.
Bursa'da bir kişi, kendisini telefonda 'polis' şeklinde tanıtan dolandırıcının hesabına toplam 47 bin lira yatırdı. Alınan bilgiye göre, merkez Osmangazi ilçesi Nalbantoğlu Mahallesinde oturan A.D. isimli şahsı, kendisine telefon açıp 'polis' olduğunu söyleyen şahsın verdiği hesaba 47 bin lira para yatırdı. Daha sonra dolandırıldığını anlayan şahıs polise başvurdu. Olayla ilgili soruşturma başlatıldı.

AYTEPE

ET MANGAL
CAFE
KAHVALTI

YENİLENEN
YÜZÜMÜZLE
HİZMETİNİZDEYİZ

0 224 525 07 70

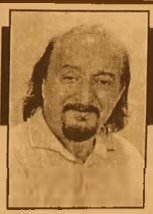

Güne Bakış

Kadri GÜLER
kadri_guler@hotmail.com

SUALİ NİİNİSTÖ..

Bu yazımı yazmama nedeni. bir iki gün önce ülkemizi ziyaret eden Finlandiya Cumhurbaşkanı Suali Niinistö'nun, Cumhurbaşkanı Recep Tayyip Erdoğan ile televizyon ekranlarında yan, yana yaptıkları basın toplantısındaki konuşması oldu.

Niinistö. zor Türkce aksanıyla konusurken. önceleri o'nu Türki devletlerinin birinin başkanı sandım. Konuşanın konuk Finlandiya Cumhurbaş kanı olduğunu öğrenince, internette Finlandiya konusunda bir gezinti yaptım.

Gezintiden önce ise, Oda Tv. de ki bir haber dikkatimi çekti.

Finlandiya Cumhurbaşkanı Suali Niinistö'nün, THY'nin tarifeli uçağıyla aktarma yaparak İstanbul' a geldiği öğrendim. Haber söyleydi:

"Dünyanın en zengin devletleri arasında olan Finlandiya'nın en tepedeki ismi Niinistö, acil çıkış kapısında oturdu.

Mütevazı Cumhurbaşkanı Niinistö, Ak Saray'a ilişkin çok konuşulacak bir de çıkıs yapmıstı. Ülkesinin kişi başı milli geliri Türkiye'nin 4 katı olan Niinistö, kendi Cumhurbaşkanlığı "Sarayı" için "Burası tamirdeydi. Duvarları boyandı. Orijinal renklere sadık kaldılar. Evet. biz Finlandiya'da saraylar kullanmadık. Biz her zaman yoksul bir ülkeydik" demişti, Ak Saray için, "Umarım kaybol mam. Binden fazla odası olduğunu okudum. Belki yanımda pusula olabilir" *demişti.*

Genel olarak ekonomi sınıfında uçan Niinistö, Finlandiya'dan önce İstanbul'a oradan da aktarmayla Ankara'ya geldi. Niinistö'nün uçarken acil çıkış kapısına oturduğu Finlandiya da basınında yer . Bir an düşündüm.

Türkiye'nin milli gelirinden 4 kat daha büyük gelire sahip bir ülke Finlandiya.

Cumhurbaşkanı bizdeki gibi halk seçiyor. Bu ülke bağımsızlığına Rus Devrimi ile 1917 de kavuşmuş. Anayasaları çok eski, en büyük değişikliği 2000 yılında yapmışlar.

Cumhurbaşkanı'nın yetkileri çok geniş. 2 kez seçilebiliyor Cumhurbaşkanı.

6 yılı görev yapıyor. Güvenlik, dış politika, bakan atama, üst düzey memurları, hakimleri, kamu çalışanlarını atama ve işten çıkarma yetkileri var. Bizdeki gibi Başkomutan aynı zamanda.

Bunları okuyunca Erdoğan'ın Türkiye'ye getir mek istediği Başkanlık sistemi geldi aklıma.

Tam, Erdoğan'ın istediği şeyler dedim.

Finlandiya konusunda yıllar sonra yeniden okuduğum Grigov Petrov'un "Beyaz Zambaklar Ülkesinde" adlı kitabı da geldi aklıma.

Yoksul Fin halkının, dinsel bağnazlıktan nasıl kurtulduklarını, bilgi ve aklın egemenliğine, çalışa rak nasıl kavuştuğunu öğrenin.

Mustafa Kemal Atatürk'ün örnek gösterdiği kalkınma biçimi yaşanmıştı Finlandiya'da.

Bu nedenle Finlandiya'nın milli geliri Türkiye' ninkinden 4 kat daha fazla bir ülke.

Cumhurbaşkanı 1100 odalı bir sarayda oturmu yor orada.

Ne demişti gazetecilere kendi Cumhurbaşkanlı ğı sarayı için: "Burası tamirdeydi. Duvarları boyan dı. Orijinal renklere sadık kaldılar. Evet biz Finlan diya'da saraylar kullanmadık. Biz her zaman yok sul bir ülkeydik!"

Onlar bir başka ülkeye giderken, özel uçaklarla değil, THY tarifeli uçaklarıyla sade vatandaş gibi gelip gidiyorlar.

Bizimkiler ise yanlarında bir sürü yalaka ve koruma ordusuyla!

Gelişmiş demokratik ülkeleri yönetenlerle bizimkilerin farkı bu.

Başka söze gerek var mı?

TAPU SİCİL MÜDÜRESİ GÖREVE BAŞLADI

Gemlik Tapu Sicil Müdürlüğü'ne atanan Leyla Sarıbel Egin görevine dün başladı.
Armutlu Tapu Sicil Müdürlüğü görevinden Gemlik Tapu Sicil Müdürlüğü'ne atanan Leyla Sarıbel Egin önceki gün daireye giderek personel ile tanıştıktan sonra İlçe Kaymakamı Mustafa Altıntaş'ı ziyaret etti
Leyla Sarıbel Egin, dün sabah yeni Gemlik Tapu Sicil Müdürlüğüne giderek görevine başladı.

Adak; "AKP'nin beyannamesinde 'Türk' yok"

Milliyetçi Hareket Partisi Bursa Milletvekili adayı Mehmet Ali Adak, İlçe Binasında yapılan kahvaltıda Gemlikli basın mensupları ile bir araya geldi.
Adak, MHP'nin seçim beyanname sinden de detayları anlattı. Koalisyon görüşmeleri sürecine de değinen Adak; "Davutoğlu MHP'ye koalisyon önermedi" dedi.
Kendisi de eğitimci olan Mehmet Ali Adak, eğitimde de önemli konulara değindi. İlk olarak son dönemde verdiğimiz şehitlere değinerek konuşan Adak, Gemlik ile alakalı konularda da; *"Sağanak yağış sonrasında Kum la'da yaşanan fela ketten dolayı zarar görev vatandaşla rımıza geçmiş olsun dileklerimi bildiriyorum. Zarar gören vatandaşların da zararlarının tan zim edilmesini bekli yorum. Yerel seçim ler öncesi Kumla'ya doğalgaz getirmeyi vaat eden, 7 Haziran seçimlerinde sözde temel atma töreni düzenleyenlerin, sözlerini tutmalarını da bekliyorum. Ben 2002 yılından bu yana iş başında ki ilkesiz AKP zihni yetinin uyguladığı, kişiliksiz ve milli olmayan dış politika ya son vermek için adayım. Bölücülere verilen tavizler sonucu ve eşkıya ya arka çıkan aşiret reislerine kardeşim diyenlere, AKP döneminde azan bölücü teröre karşı adayım. Gençleri uyuşturucu batağın dan kurtarmak için aday oldum. Yanlış politikalardan dolayı çiftçinin bitişini durdurmak için adayım. Andımızı kaldıranlara karşı adayım. Eğitimin çeşitli kademe lerinde yöneticilik görevi almak isteyen öğretmen ve diğer memurları, yandaş sendika kıskacından kurtarmak için adayım. 25.dönem millet vekili genel seçimle rinin sonuçlarını hazmedemeyen, milli iradenin tercih lerini kabul ede meyenler, bir kez daha seçim kartını masaya koymuşlar, milli iradeyi yok saymışlardır. Demokrasiden ve milli iradeden kaçanlara, bir kez daha ders verme şansımız 1 Kasım'dır"* dedi.
MHP Seçim Beyannamesinin başlıklarına da değinen Adak; *"Demokratik sistem ve parlamento devam edecektir. Anayasanın ilk dört maddesi ilelebet korunacaktır. Çözüm süreci rezaleti tamamen sona erecektir. Büyükşehir mülki sınır düzenlemeleri kaldırılacaktır. Kapatılan Belde Belediyeleri açılacaktır. Tüm yolsuzluklardan hesap sorulacaktır. Esnafa destek ve geçim indirimi uygulanacaktır. Mazot 1TL 75 kuruş a çiftçiye verilecek tir. Net asgari ücret 1400 TL olacaktır. 700 bin kişiye iş imkanı sağlanacak. Eğitim sistemi milli ve manevi değerler ile çağın gereklerine uygun hale getirilecektir. Sağlık hizmetlerin den ek hizmet ve katılım payı alınmayacaktır"* ifadelerini kullandı.
Soru cevap bölümünde ise asgari ücret, terörle mücadele, emekli ek ücretleri, sağlık hizmetleri gibi konuların, hükümete gelir gelmez düzelece ğinin altını çizdi.
Beyannameler ile alakalı soruda ise *"AKP Beyannamesinde Türk ve Türlük ile alakalı herhangi bir madde göremezsiniz. Terörü de, ekono miyi de rahatlatacak en oturaklı beyan name, MHP'nin beyannamesidir. Halkımızda bunu değerlendirecektir"* dedi.

KAYIP

GEMLİK NÜFUS MÜDÜRLÜĞÜNDEN ALDIĞIM NÜFUS CÜZDANIMI KAYBETTİM. HÜKÜMSÜZDÜR.
HACER AKSARAY

ZİHİNSEL ENGELLİLER DERNEĞİNDE KAHRAMAN DÖNEMİ

Bursa Zihinsel Engelliler Derneği Olağan Kongresi yapıldı. Dernek Başkanlığını 15 yıldır başarıyla yürüten Tamer Sivri'nin yeniden aday olmadığı kongrede, Ersin Kahraman Başkanlığa getirildi. Derneğin yeni yönetim kurulunda Başkan yardımcılığına aynı zamanda Gemlik Kent Konseyi Başkanı olan Mukaddes Serim seçilirken, Fehmi Aslan Muhasipliğe, Ahmet Gazi Memiş'te Genel Sekreterliğe seçildi. Gemlik Esnaf ve Sanatkârlar Odası Başkanı İsmail Beki'de derneğin yönetim kurulu üyesi oldu.

15 yıldır Başarıyla görevi yöneten Tamer Sivri, Ersin Kahraman Başkanlığındaki yeni yönetime başarılar diledi. Dernek Başkanlığının yanı sıra 5 dönem Konfederasyon Başkan Yardımcılığı, 3 dönem Zihinsel Engelliler Federasyonu Yönetim Kurulu üyeliği görevinde bulunan Tamer Sivri, Bursa Valiliği Sosyal Yardımlaşma Vakfı Mütevelli Heyeti

görevlerinin yanı sıra, 4 dönem de İLİSDAM Yönetim Kurulu üyeliğinde bulundu. Gemlik Özel Türe Kurs ve Rehabilitasyon Müdürlüğü görevini devam ettiren Tamer Sivri, genç ve dinamik ekiple birlikte engellilere yönelik çalışmalarda daha hızlı yol kat edeceklerine inandığını bildirdi. Ersin Kahraman Başkanlığındaki yeni yönetime her zaman destek olacağını belirten Sivri, sadece başkanlık ve yönetimdeki görevinden ayrıldığını ancak birlik ve beraberlik içindeki çalışmaların süreceğini kaydetti. Tamer Sivri Başkanlığındaki Bursa Zihinsel Engelliler Dernği'nin bugüne kadar yaptığı tüm çalışmalardan övgüyle bahsedenler ve geçmiş yönetimlere teşekkür eden yeni Başkan Ersin Kahraman'da, sadece Zihinsel Engelliler konusundaki değil, her türlü engelli vatandaşların sorunlarına duyarlı olduklarını vurguladı. Ersin Kahraman, Engellilerin sosyal ve kültürel yaşama daha fazla katkı sunmaları ve katılmaları adına ne gerekiyorsa yapacakları sözünü vererek, aynı zamanda Belediye Meclis üyesi olduğunu dikkat çekti. Gemlik Belediye Başkanı Refik Yılmaz'ın engellilerin sorunlarına ve çözümüne yönelik katkılarının yadsınamaz olduğunu ifade eden Kahraman, Kent Konseyi Başkanı Mukaddes Serim, Kent Konseyi Engelliler Meclisi Başkanı Ahmet Gazi Memiş gibi önemli isimlerin yanı sıra Belediye Başkan Yardımcıları Ahmet Avcı ve Vedat Büyükgölcigezli'nin de dernekleri adına büyük şans olduğunu sözlerine ekledi.

ÇÖP KONTEYNERLERİ TEMİZLENİYOR

Gemlik Belediyesi Temizlik Müdürlüğü Ekiplerinin daha temiz ve daha güzel bir Gemlik adına başlattığı çalışmalar aralıksız devam ediyor. Yaz aylarından sonra sonbahar temizliğini de tamamlayan Gemlik Belediyesi Temizlik İşleri Müdürlüğü Ekipleri, ilçe mahalle ve sokaklarının yanı sıra, Köy Statüsünden Mahalle statüsüne dönüşen tüm bölgelerdeki çöp konteynerlerinin de dezenfekte çalışmalarını yürütüyor. Özel bir sistem ile ilçe tamamındaki 2500 adet çöp konteynerinin önce kaynar su ile yıkandığını ardından da çeşitli ilaçlar ile dezenfekte edildiğini belirten Temizlik İşleri Müdürü Ahmet Dedetürk, daha sağlıklı konteynerler adına bu çalışmayı periyodik hale getirdiklerini vurguladı. Gemlik Belediyesi Temizlik İşleri Müdürü Ahmet Dedetürk, çöp konteyneri temizleme çalışmalarının ay boyunca devam edeceğini sözlerine ekledi.

ACIBADEM GEMLİK TIP MERKEZİ

TÜM BRANŞLARDA SGK İLE ANLAŞMAMIZ VARDIR

FİZİK TEDAVİ ve REHABİLİTASYON KLİNİĞİ

- FELÇLİ HASTALARIN TEDAVİSİ
- BEL - BOYUN FITIKLARI TEDAVİSİ
- EKLEM KİREÇLENMELERİ TEDAVİSİ
- ROMATİZMAL HASTALIKLARIN TEDAVİSİ
- KAS - İSKELET SİSTEMİ HASTALIKLARI TEDAVİSİ
- YÜRÜME VE DURUŞ BOZUKLUKLARI REHABİLİTASYONU

ACIBADEM

GEMLİK TIP MERKEZİ

Fizik Tedavi Doktorumuz
Uzm. Dr. Şakir Cansever
Fizyoterapist Seher Dağdelen
Fizyoterapist Abdullah Yasin Açar
Fizik Tedavi Teknikeri Ceyda Cessur

Dr. Ziya Kaya Mah. Hürriyet Cad. No: 45 GEMLİK

ALO ACIBADEM 444 55 44

Bilgi için (224) 280 44 44

KÖFTECİ YUSUF

Ailemize katılmak ister misiniz?

İznik-Orhangazi-Gemlik-Yalova-
Bursa Yalova Yolu-Bursa Mudanya Yolu-
Bursa İzmir Yolu-Balıkesir Susurluk-
Bozüyük-Bozüyük Sarar Outlet-
Eskişehir-İzmir-Kocaeli

şubelerimizde, tüm birimlerimizde yetiştirilmek üzere eleman alımı yapılacaktır.

Başvurularınızı
insankaynaklari@kofteciyusuf.com
adresine ya da size en yakın şubemizden yapabilirsiniz.

Not:Kendi motorsikleti ile bizlere destek olup hizmet vermek isteyen kişilere, dolgun maaş ödenecektir.

LEZZET HATTI 444 61 62 İSTER ÇIĞ, İSTER PİŞMİŞ BİTİŞİ LEZZET KAPINIZDA

www.kofteciyusuf.com

KİRALIK

GEMLİK UMURBEY'DE
135 TONLUK ZEYTİN HAVUZLU
KİRALIK MAĞAZA

0 536 223 82 62

KİRALIK

GEMLİK UMURBEY'DE
3+1 140 M2 DOĞALGAZLI
OTURULMAMIŞ KİRALIK DAİRE

0 536 223 82 62

ELEMAN

NİHAT KAFE'DE
ÇALIŞACAK ELEMAN
ARANIYOR

Müracaatların şahsen yapılması rica olunur.
İstiklal Caddesi Bora Sokak
Stüdyo Prestij karşısı GEMLİK

SATILIK

EMİN DALKIRAN
KORDONU GİRİŞİNDE
2+1 DENİZ MANZARALI
2. KAT DAİRE
SAHİBİNDEN SATILIK
0 532 254 24 80

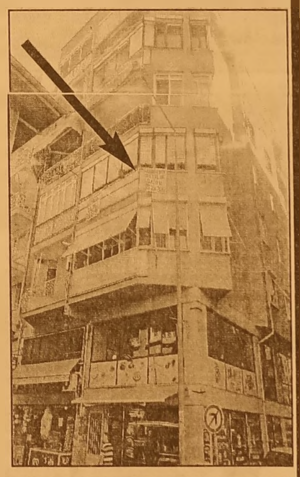

ELEMAN

GAZETE DAĞITIMI
YAPABİLECEK
ELEMAN ARANIYOR

Müracaatların şahsen yapılması rica olunur.
GEMLİK KÖRFEZ GAZETESİ
İstiklal Caddesi Bora Sokak No: 5/A
Stüdyo Prestij yanı GEMLİK

Tel : 513 96 83

TEMA

"SUYUNU BOŞA HARCAMA"

TEMA Vakfı tarafından başlatılan "Suyunu Boşa Harcama" kampanyasına su tüketiminin önlenmesi için siz de katılın

Gemlik Körfez

ABONE OLDUNUZ MU?

KAŞEDE BEKLEMEK YOK
KALİTELİ KAŞELER
UYGUN FİYATLARLA
GÜN İÇİNDE TESLİM EDİLİR

GÜLER AJANS
MATBAACILIK - YAYINCILIK - REKLAMCILIK
İstiklal Caddesi Bora Sokak No :5/A GEMLİK
Tel : (0.224) 513 96 83 Fax : 513 35 95

Kaymakamlık Kupası Tenis Turnuvası Startı Verildi

Gemlik Gençlik Hizmetleri ve Spor İlçe Müdürlüğü'nün bu yıl üçüncüsünü düzenlediği Bay/Bayan Kaymakamlık Kupası Gemlik Tenis Turnuvası startı verildi.
Atamer Hotel Tenis Kortu'nda başlayan Turnuva da 31 erkek, 26 bayan olmak

üzere toplam 57 sporcu mücadele edecek.
Geçtiğimiz yıl toplamda 32 sporcunun mücadele ettiği turnuvaya bu yıl ilgi daha da arttı.
A, B Kategorisi Bayanlar ve A, B Kategorisi erkekler olmak üzere 4 sınıfta kıyasıya mücadelelere sahne olacak. Tenis Turnuvasının finalleri 18 Ekim Pazar günü saat 16.00'da bayanlar finali, saat 17.30'da erkekler finaliyle sona erecek. Kupa Töreni aynı gün saat 19.00'da Atamer Hotel Tenis Kortunda gerçekleştirilecek

İlçelerin zabıta personeline çevre eğitimi

Büyükşehir Belediyesi Çevre Koruma ve Kontrol Dairesi Başkanlığı tarafından 17 ilçe personeline çevre hizmetlerinin uygulanmasına yönelik eğitim verildi.
Bursa'da 17 ilçe zabıta personeline yönelik çevre hizmetlerinin uygulanması eğitimi, BUSKİ Konferans Salonu'nda gerçekleştirildi.
Bursa Büyükşehir Belediyesi'nin Arge

Şube Müdürlüğü ile yürütülen 'Çevre Hizmetlerinin Geliş tirilmesi Projesi' kapsamında Çevre Koruma ve Kontrol Dairesi Başkanlığı tarafından düzenlenen 'Çevre Hizmetlerinin Uygulanmasında Yaşanan Aksaklıkların Giderilmesi ve Şikayetlerin İlgili Belediye Başkanlığı Tarafından Değerlendirilmesi' eğitimi, ilgi gördü.
Büyükşehir Belediyesi Çevre Kontrol Şube Müdürlüğü'nden Çevre Kontrol Şube Müdürü Esra Eser sunumunda, 'Gayri Sıhhi Müesseselerin Ruhsatlandırılması', 'Hafriyat Atıkları (Hafriyat Taşıma Araçlarına İzin Belgesi Düzenlenmesi ve Araç Takip Sistemi)', 'Gürültü Kirliliği ve Denetimi' ile 'Hava Kirliliği ve Denetimi' konularında yapılan iş ve işlemlerle ilgili bilgiler verdi.
Büyükşehir Belediyesi Atık Yönetimi Şube Müdürlüğü'nden Atık Yönetimi Şube Müdürvekili Yeşim Dedeoğlu da sunumunda, 'Evsel Atık Yönetimi', 'Sanayi Atık Yönetimi', 'Ambalaj Atık Yönetimi', 'Tıbbi Atık Yönetimi' ve 'Özel Atık Yönetimi' konularında çalışmalarını paylaşarak ilgili zabıta müdürlükleri tarafından yapılması gereken işlemleri anlattı.
Bursa Büyükşehir Belediyesi Genel Sekreter Yardımcısı Bayram Vardar, Çevre Koruma ve Kontrol Dairesi Başkanı Nalan Fidan, Çevre Kontrol Şube Müdürü Esra Eser ve Atık Yönetimi Şube Müdürü Yeşim Dedeoğlu, eğitimin sonunda, sunumları ilgiyle dinleyen zabıta personelinin sorularını da cevaplandırdı.

VENBEY YATIRIM ÜCRETSİZ SEMİNERLERLE TÜRKİYE'Yİ GEZİYOR

Venbey Yatırım Menkul Değerler A.Ş. olarak Türkiye genelinde Forex yatırımcıları ile buluşmak amaçlı ücretsiz seminerlerin ilkini 18 Ekim, 2015 tarihinde Bursa ilinde, Hilton Otel'de, saat 15:00-17:00 arası yapacağı seminer ile başlıyor.
Yapılan açıklamada, *"Farklı illerden ve yatırımcılardan gelen Forex seminer talepleri ve bu piyasasına olan ilginin kurum olarak yatırımcıların bulundukları illeri ziyaret ederek bilgilendirici seminerler düzenlemek adına bizleri teşvik ettiğini söyleyebiliriz. Önümüzdeki Haziran ayına kadar farklı illeri ziyaret ederek sürdürmeyi düşündüğümüz seminerlere talep olduğu sürece farklı illeri ziyaret ederek devam etmeyi planlamaktayız. Seminerlerimizde gelişmekte olan Forex piyasasında yatırımcıların neden bu piyasada işlem yaparken Venbey Yatırım Menkul Değerler A.Ş. (VevbeyFX) gibi güvenilir bir şirket ile çalışmalarının kendileri için faydalı olacağını örneklerle anlatmaya çalışa cağız." denildi*

KAŞEDE BEKLEMEK YOK
KALİTELİ KAŞELER
UYGUN FİYATLARLA
GÜN İÇİNDE TESLİM EDİLİR

GÜLER AJANS
MATBAACILIK - YAYINCILIK - REKLAMCILIK
İstiklal Caddesi Bora Sokak No :5/A GEMLİK
Tel : (0.224) 513 96 83 Fax : 513 35 95

Gemlik Körfez
GEMLİK'İN İLK GÜNLÜK SİYASİ GAZETESİ
ABONE OLDUNUZ MU?
ABONE OLUN
OKUYUN OKUTUN

BYEGM
Bu gazete Anadolu'nun Sesi iPad-iPhone uygulamasında yayımlanmaktadır.

SATILIK
ORHANGAZI SANAYI SİTESİNDE
YATIRIMLIK 60 MT
SATILIK DÜKKAN
ADRES:ORHANGAZİ SAN.SİT.
5.BLOK 3.ADA NO:25
DÜKKAN DIŞ CEPHE KAPATILMIŞ OLUP
DEMİR KAPILI VE KORUNAKLIDIR.
DÜKKAN İÇİ YARIM SALA ÖNÜ KAPIYA
KADAR 160'LIK U DEMİRLERİ İLE KAPIYA
KADAR EK KAT YAPILMIŞTIR
0 532 305 95 50

Komiser Yardımcılığı Sınavı sonuçları açıklandı

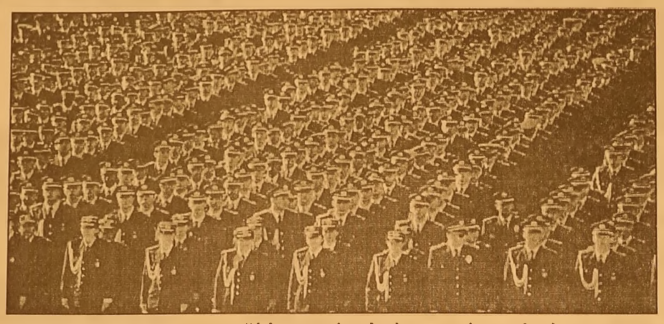

Emniyet Genel Müdürlüğü, Üniversite Mezunlarına Yönelik Komiser Yardımcılığı Sınavı sonuçlarını açıkladı. Emniyet Genel Müdürlüğünden yapılan açıklamaya göre, Polis Akademisi Başkanlığınca üniversite mezunu adaylar arasından 200 kadın ve bin 800 erkek olmak üzere toplam 2 bin komiser yardımcısı adayı, öğrenci alımı için başvuranlardan giriş şartlarına haiz 9 bin 803 kişinin girdiği sınav sonuçları belli oldu. Sınavlarda başarı sıralaması, adayların aldığı en yüksek puandan aşağı doğru yapıldı. Polis Amirleri Eğitim Merkezine (PAEM) alınacak komiser yardımcısı adayları, sayısına göre sınavda başarılı olan asil aday ve ilgili mevzuat uyarınca kadronun yüzde 30'u oranında yedek aday olarak belirlendi.

Asil kazanan adayların Polis Amirleri Eğitimi Merkezine geçici kaydı sırasında eksik belge getiren, intibak eğitimi için bildirilen günün mesai bitimine kadar başvuruda bulunmayan, intibak eğitimi sırasında kendi isteği ile eğitim merkezinden ayrılan veya ilgili mevzuat gereği PAEM öğrencisi olamayacakları sağlık kurulu raporu ile tespit edilen adayların yerine, puan sırasına göre yedek adaylar çağırılacak.

Adaylar sınav sonuçlarını, Polis Akademisi Başkanlığının internet sitesinden T.C. kimlik numarası ve parolasını girerek öğrenebilecek.

Asil olarak başarılı olan adaylar en geç 18 Ekim saat 20.00'ye kadar Polis Akademisi Başkanlığı Ankara Gölbaşı yerleşkesinde hazır bulunacak.

Sınavlarda başarılı olan adaylara, 2015-2016 eğitim ve öğretim döneminde 10 ay süreyle Polis Akademisi Başkanlığı Polis Amirleri Eğitimi Merkezinde (PAEM) polis amirliği eğitimi verilecek.

SATILIK ZEYTİNLİK

KUMLA YOLU HASANAĞA MEVKİİNDE 2709 M2 İKİ YOLA CEPHELİ SAHİBİNDEN SATILIK ZEYTİNLİK

0 543 582 15 78

ELEMANLAR

FABRİKAMIZDA ÇALIŞACAK VASIFSIZ ELEMANLAR ARANIYOR

VERONA MERMER
TEL : 514 20 21

42 yıllık tecrübemiz ile hizmetinizdeyiz....

FATURA ●
SEVK İRSALİYESİ ●
TAŞIMA İRSALİYESİ ●
GİDER MAKBUZU ●
TAHSİLAT MAKBUZU ●
DAVETİYE ●
TAKVİM & KİTAP ●
DERGİ & İLAN ●
KARTVİZİT & KAŞE ●
EL İLANI & BROŞÜR ●
CİLT YAPIMI ●
İLAN & REKLAM ●
PLAKET & KUPA ●
MADALYA ●
NİKAH ŞEKERİ ●
BEBEK ŞEKERİ ●
HEDİYELİK EŞYA ●

Gölet Ajans
MATBAACILIK YAYINCILIK REKLAMCILIK ORGANİZASYON VE TANITIM HİZMETLERİ

İstiklal Cad. Bora Sok. Bakır Apt. Altı No: 5/A
Tel : 0 224 513 96 83 GEMLİK

İşçilikten memurluğa geçenlere müjde

Kamuda işçiyken memur statüsüne geçip kıdem tazminatı almayanlara Maliye Bakanlığından iyi haber geldi. Bakanlık, bu kişilerin işçilikte geçen çalışma sürelerinin emekli ikramiyesi hesabında dikkate alınması talebi ile ilgili olumlu görüş bildirdi.

Memur-Sen Genel Başkan Yardımcısı ve Enerji Bir-Sen Genel Başkanı Hacı Bayram Tonbul, AA muhabirine yaptığı açıklamada, kamuda çalıştığı kurumda işçilikten memuriyete geçerken kıdem tazminatı almayan çalışanlarının hak kayıpları

bulunduğunu, işçilik çalışma döneminin emekli ikramiyesi hesabına dahil edilmemesinin bu kayıplardan biri olduğunu söyledi.

Bu kaybın ortadan kaldırılması için konuyu toplu sözleşme masasına taşıdıklarını ifade eden Tonbul, şunları kaydetti: "Girişimlerimiz çerçevesinde Sosyal Güvenlik Kurumundan (SGK) konuyla ilgili görüş istedik. SGK konuyla ilgili Maliye Bakanlığına görüş sordu. Maliye Bakanlığı görüşünde 'iş sözleşmesinin işçi tarafından fes edildiğine yönelik olarak kesin bir olguya dayanılmadığı sürece, statü değişikliğiyle kıdem tazminatı ödenmeksizin aynı kamu kurumunda görev yapmaya devam edenlerin işçilik sürelerinin emekli ikramiyesi hesabında dikkate alınacağı' şeklinde olumlu görüş bildirdi. Bu görüş hak kayıplarının giderilmesi açısından sevindirici bir karar."

KAMUDA ÇALIŞANLARI KAPSIYOR

Tonbul, toplu sözleşme masasında ısrarla gündeme getirdikleri bu talebin, işçiyken memur statüsüne geçen 10 bin memuru direkt ilgilendirdiği vurgulayarak şu bilgileri aktardı: "Kurum yönetmeliği, yönetim kurulu kararı veya kurum içi sınavlarla herhangi bir ödeme yapılmadan aynı kamu kurumda 'devlet memuru' statüsüne geçen kamu görevlilerinin, işçilikte geçen süreleri emekli ikramiyesine sayılmıyordu. Kurumlar, 'bu tür statü değişikliklerinin 1475 sayılı İş Kanunu'nun 14. maddesinde sayılan kıdem tazminatına hak kazandırıcı nedenler arasında yer almadığını' sebep göstererek önceki çalışma sürelerinin emekli ikramiyesinin hesaplanmasında dikkate almıyordu. Mevcut uygulamaya göre bir memurun işçilikte geçirdiği süreler yok sayılıyor, sadece memuriyette geçirdiği yıllar üzerinden emekli ikramiyesi hesaplanıyordu. Bu da mağduriyete yol açıyordu. Sendikamızın girişimleriyle bu adaletsizlik giderilmiş oldu."

Cari açık Ağustos ayında dibe vurdu!

Cari işlemler açığı, ağustos ayında geçen yılın aynı ayına göre 2 milyar 58 milyon dolar azalarak 163 milyon dolar olarak gerçekleşti.

Türkiye Cumhuriyet Merkez Bankası (TCMB) tarafından açıklanan ağustos ayı cari işlemler açığı, geçen yılın aynı ayına göre 2 milyar 58 milyon dolar azalışla 163 milyon dolar düzeyinde gerçekleş

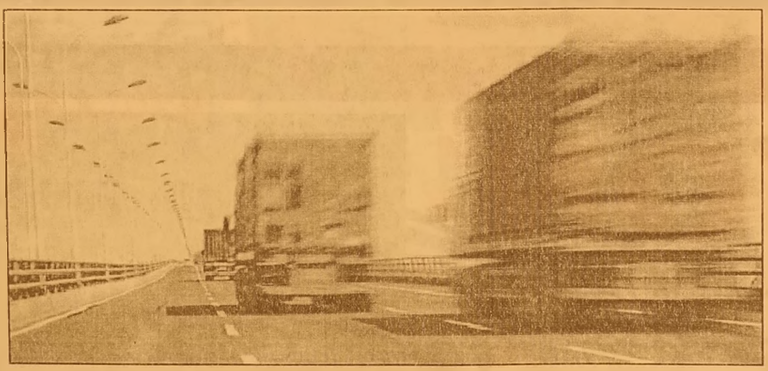

ti. Bunun sonucunda, oniki aylık cari işlemler açığı 43 milyar 47 milyon dolara geriledi.

Ödemeler dengesi tablosundaki dış ticaret açığı, bir önceki yılın aynı ayına göre 2 milyar 602 milyon dolar azalarak 3 milyar 634 milyon dolara düştü. Diğer taraftan, hizmetler dengesinden kaynaklanan net gelirler 583 milyon dolar gerileyerek 3 947 milyon dolara indi. Parasal olmayan altın kalemi altında, bir önceki yılın ağustos ayında 145 milyon dolar, bu yılın aynı ayında ise 260 milyon dolar net ithalat gerçekleşti.

Hizmetler dengesi altında seyahat kaleminden kaynaklanan net gelirler, bir önceki yılın aynı ayına göre 586 milyon dolar azalarak 3 milyar 364 milyon dolara geriledi. Birinci gelir dengesi kalemi altında yatırım geliri kaleminden kaynaklanan net çıkışlar, 2014 yılı aynı ayına göre 72 milyon dolar düşüşle 497 milyon dolar oldu.

GEMLİK REHBERİ

GEREKLİ TELEFONLAR

İtfaiye	110
Polis İmdat	155
Jandarma İmdat	156
Jandarma K.	513 10 55
Polis Karakolu	513 18 79
Gar. Kom.	513 12 06

KAYMAKAMLIK

Kaymakamlık	513 10 51
C.Savcılığı	513 10 53
C.Savcı Yrd.	513 29 54
Emniyet Müd.	513 10 28

ULAŞIM

Pamukkale	512 00 25
DENİZ UÇAĞI	513 86 13
Pegasus Akmis Seyahat	514 43 02
METRO	513 13 13
Aydın Turizm	513 20 77
Sözer Turizm	512 10 72
Kanberoğlu-Esadaş	514 46 40
Anıtur	514 47 11
Kamil Koç	512 01 63

HASTANELER

Devlet Hastanesi	517 34 00
Sahil Dev. Hast.	513 23 29
Mer.Sağ.Ocağı	513 10 68
Tomokay Tomografi	513 65 29
Konur Tıp Mrk.	514 80 88

TAKSİLER

Körfez Taksi	513 18 21
Çınar Taksi	513 24 67
Güven Taksi	513 32 40
Gemlik Taksi	513 23 24
Manastır Taksi	517 33 94

RESMİ DAİRELER

Telefon Arıza	121
UEDAŞ ARIZA	186
UEDAŞ İşletme	513 45 03
Statyum	514 00 95
Orm.Böl.Şef.	513 12 86
Milli Eğt. Md.	513 11 74
Halk Kütüphane	513 13 53
Askerlik Şb.	513 10 57
Karayolları	513 13 08
Liman Baş.	513 11 33
Mal Müd.	513 10 95
Nüfus Md.	513 37 42
Özel İd. Md.	513 15 07
Tapu Sicl. Müd.	513 14 14
Müftülük	513 13 64
Gümrük Md.	524 85 86
Ver. Dairesi Md.	513 10 92
İlçe Tarım Müd.	513 10 45
İlçe Seç. Md.	513 77 73
Halk Eğitim Müd.	513 18 46
İŞ-KUR	513 71 66

BELEDİYE

Santral	513 45 21 -23
Başkanlık	513 45 20
BUSKİ	514 57 96
İtfaiye	513 23 25
Muhasebe Md.	513 45 21-182
Yazı İşl. Md.	513 45 21-111
Su Arıza	Yalnız 185

DENİZ OTOBÜSÜ

Bursa
Mudanya
Yenikapı
Yalova
İDO İmam Aslan
Dinlenme Tes.

VAPUR - FERİBOT

Yalova	(226) 814 10 20
Topçular	(226) 383 43 19
Eskihisar	(262) 655 60 31

OTOBÜS

Şehirlerarası	261 54 00
Otobüs Terminali	(18 Hat)

DAĞITICILAR

GEMDAŞ	513 29 29
Aygaz	513 12 95
Habaş	513 16 37
Mogaz	513 75 58
Ergaz	513 88 43
Milangaz	513 22 59
Habaşgaz	513 45 46
Yeni Likitgaz	513 65 00
BP Gaz	514 59 81
Bütünler Likitgaz	513 80 00
Akçagaz	514 88 70
Totalgaz	514 17 00
Akcan Petrol	513 10 79
MAR-PET	513 30 33
Tuncay Otogaz	513 19 45
Beyza Petrol	513 01 03

Gemlik Körfez
GEMLİK'İN İLK GÜNLÜK SİYASİ GAZETESİ

YEREL SÜRELİ YAYIN
YIL : 42 SAYI : 5297
FİYATI : 50 Kr. (KDV Dahil)
Sahibi : Serap GÜLER
Sorumlu Yazı İşleri Müdürü : Kadri GÜLER
İstiklal Cad. Bora Sok. No:5/A
Tel : 513 96 83 GEMLİK
korfezofset@hotmail.com
Yönetim ve Basım Yeri :
GÜLER AJANS
Matbaacılık-Yayıncılık-Reklamcılık Tesisi
İstiklal Cad. Bora Sok. No:5/A GEMLİK
(Dini bayram Günleri ve Pazar günleri yayınlanmaz)

GEMLİK SİNEMA GÜNLÜĞÜ

VENÜS SİNEMASI

geniş aile yapıştır:
11:45-14:00-16:15-
18:30-20:45...
hayat öpüçüğü:
11:30-13:30-16:00-
18:30-20:45...
karabela: 11:45-14:00-
18:30-20:45...
labirent alev deneyler:
16:15...

513 33 21

YİĞİT İNŞAAT
YAPI MALZEMELERİ LTD.ŞTİ

Üstün organizasyon yapısı ve profesyonel kadrosu, deneyimli, yenilikçi, dinamik ve yaratıcı özelliklerimizle ticaretin ve hizmetin temelini oluşturan işbirliği doğrultusunda geliştirdiğimiz etkili iş modelleriyle yolumuza BAŞARIYLA DEVAM EDİYORUZ...

BANYO & MUTFAK
SERAMİK
CAM MOZAİK
VİTRİFİYE
BANYO DOLAPLARI
LAMİNAT PARKE
KOMBİ - RADYATÖR
BOYA ve KABA
İNŞAAT MALZEMESİ
ISI VE SU YALITIM ÜRÜNLERİ
SIHHI TESİSAT ÜRÜNLERİ

ADLİYE BİNASI ALTI YENİ PAZAR CAD. NO : 98
TEL : 0 224 514 31 64 FAX : 0 224 513 90 41 - GEMLİK

MİLTON
DÜĞÜN SALONU

GEMLİK KÖRFEZİ'NİN DENİZLE BİRLEŞTİĞİ MÜTHİŞ MANZARADA YENİLENEN YÜZÜMÜZLE EN GÜZEL ANLARINIZI YAŞATMAK İÇİN VARIZ

Pasta - Meşrubat - Çerez
Piyanist + Dj Performans
Saten Sandalye Giydirme
Nikah Masası - Volkan gösterisi

2016 yılı REZERVASYONLARIMIZ BAŞLAMIŞTIR

İnternetten Canlı Yayın - Sahne - Işık gösterisi
Servis ve ekipmanlar - Sürpriz gösteriler

www.gemlikmilton.com
facebook/miltondugun
plus.google.com/miltondugun
HÜKÜMET KONAĞI KARŞISI
TEL : 513 10 71 GEMLİK

GÜNAYDIN park
EVİNİZİN KONTROLÜ SİZİN ELİNİZDE!
Akıllı Ev Sistemi
Özel İç Mimari Uygulama
3+1 Normal
5+1 Dubleks Daireler
VİZYON YAPI
www.vizyonkd.com
0224 512 13 14

Kuruluş:1979

Gemlik Körfez

GEMLİK'İN İLK GÜNLÜK SİYASİ GAZETESİ

17 Ekim 2015 Cumartesi www.gemlikkorfezgazetesi.com 50 Kr.

FATURA - SEVK İRSALİYESİ - TAŞIMA İRSALİYESİ - GİDER MAKBUZU
TAHSİLAT MAKBUZU- DAVETİYE - TAKVİM - KİTAP - DERGİ - İLAN-
CİLT YAPIMI - REKLAM - MADALYA - KUPA - PLAKET
Gülen ajans
İstiklal Cad. Bora Sok.
Bakır Apt. Altı No: 5/A GEMLİK
Tel : 0 224 513 96 83

CHP İlçe Başkanı Mehmet Uğur Sertaslan, yapılanın siyasi partiler yasasına aykırı olduğunu, siyasetin kutsal yerlerden uzak yapılmasını istedi.

CAMİ KORKULUKLARINA ASILAN AKP BAYRAKLARI TEPKİ YARATTI

Muharrem ayının başlamasıyla birlikte Adalet ve Kalkınma Partisi Gemlik İlçe Örgütü Ahmet Dural Meydanı, Merkez Solaksubaşı Camii önünde yapılan aşure dağıtımı sırasında camiinin korkuluklarına asılan AKP bayrakları tepki yarattı. CHP İlçe Başkanı Mehmet Uğur Sertaslan, Kur'anı siyasete alet eden bir partiden bundan başka bir şey beklemenin mümkün olmadığını söyledi. *Haberi sayfa 2'de*

Güne Bakış

Kadri GÜLER
kadri_guler@hotmail.com

SURİYE'NİN GELECEĞİ BİZİ DE ETKİLEYECEK

Türkiye'nin kuzey komşusu Suriye'nin geleceği, Türkiye'nin de geleceğini etkileyecek.

Batılı ittifak devletleri ve ABD'nin orta doğudaki çıkarları sonucu, bu bölgenin yeniden dizayn edilme istemi, büyük karışıklıklara neden oluyor.

Irak'ın işgaliyle başlayan süreç, müslüman coğrafyasında, din kardeşlerinin birbirleriyle savaşmasıyla sonuçlandı. *Devamı sayfa 4'de*

Peş peşe sallandık

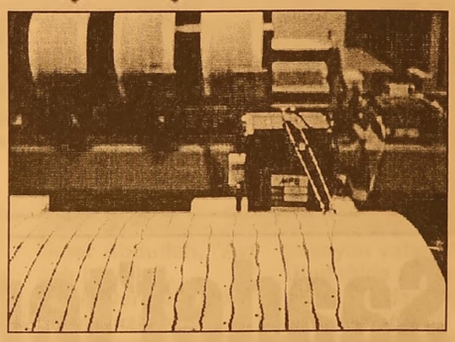

Dün sabah Gemlik'te 3.3 ve 2.6 büyüklüğünde iki deprem meydana geldi. Boğaziçi Üniversitesi Kandilli Rasathanesi ve Deprem Araştırma Enstitüsü'nün kaydettiği ilk deprem saat 07.35'te meydana geldi. 5.4 metre derinliğinde meydana gelen 3.3 büyüklüğündeki depremin ardından, saat 08.08'de bu kez 5.5 kilometre derinlikte 2.6 büyüklüğündeki sarsıntı meydana geldi. Gemlik ve çevresinde hissedilen deprem korkuya neden oldu.

ÖZEL AYKENT İLKÖĞRETİM OKULU 2002 GEMLİK
ÖZEL AYKENT İLKÖĞRETİM OKULU
"Aykent ile hedeflerinize doğru"
2015-2016 eğitim ve öğretim yılı için kayıtlarımız devam ediyor
Gemlik- Orhangazi yolu 2. Km
Umurbey Paşabahçeler Mevkii
Tel : 513 50 84 GEMLİK
www.aykentilkogretim.k12.tr
Deneyimli kadromuz ve çağdaş eğitim anlayışıyla sizlere en yakın özel okuluz

OKULUMUZUN YETİŞTİRDİĞİ ÖĞRENCİLER;
Hoşgörülüdür, çalışmalarını planlar ve uygular, evrenseldir, çağa ayak uydurmasını bilir, yeniliklere açıktır, süreç odaklıdır, paylaşımcıdır. Her zaman özveri ile çalışır, vefakardır, dostlarını asla unutmaz, sürekli eğitim ilkesi ile hareket eder, kararlı ve tutarlıdır, kendi kararlarını verir ve uygular, özgüveni tamdır. Her yerde ve her ortamda kendini ispatlar, engel tanımaz, "BAŞARACAĞIM" der ve başarır.

4 YAŞ	7.250
5 YAŞ	7.800
1. SINIF	10.000
2. SINIF	12.300
3. SINIF	12.300
4. SINIF	12.300
5. SINIF	12.300
6. SINIF	12.300
7. SINIF	12.300
8. SINIF	12.300

NOT : Ücretlerimize EĞİTİM-ÖĞRETİM, YEMEK, SERVİS ve KDV dahildir.

Temizlik sırasında çıkan koku rahatsızlık yarattı..

ÇARŞI DERESİ'NİN PİSLİĞİ TEMİZLENDİ

Bursa Büyükşehir Belediyesi BUSKİ tarafından yaptırılan Çarşı Deresi'nin içi temizlendi. Büyük paralar harcanarak restorasyonu yapılan içi ve duvarları yenilenen, üzerlerine yeni köprüler yapılan Çarşı Deresi'nde yeterli eğilim olmaması ve su akışı sağlanamaması, kısa zamanda kirlenmesine neden oluyor. Çevrede pis kokular saçan ve sık sık yosun tutan Çarşı Deresi BUSKİ denetiminde Gemlik Belediyesi'ne ait bir grayder ile temizlenirken çıkan kokular çevrede rahatsızlık yarattı.

CAMİ KORKULUKLARINA ASILAN AKP BAYRAKLARI TEPKİ YARATTI

CHP İlçe Başkanı Mehmet Uğur Sertaslan, yapılanın siyasi partiler yasasına aykırı olduğunu, siyasetin kutsal yerlerden uzak yapılmasını istedi.

Muharrem ayının başlamasıyla birlikte aşure dağıtımları da başladı.
Önceki gün, Adalet ve Kalkınma Partisi Gemlik İlçe Örgütü Ahmet Dural Meydanı, Merkez Solaksubaşı Camii önünde akşam saatlerinde aşure dağıttı.
Vatandaşların evlerine gitme saatlerine denk getirilen aşure dağıtımı sırasında Solaksubaşı Camiinin dışındaki demir korkulukların üzerine AKP'nin logolarının bulunduğu parti bayrakları asıldı.
Aşure dağıtılan yerin karşısında ise 2 adet seçim minibüsünden halkın muharrem ayı kutlandı. Aşure dağıtımına halk büyük ilgi gösterdi.

SERTASLAN, AYAKLARINA KURŞUN SIKIYORLAR

CHP İlçe Başkanı Mehmet Uğur Sertaslan, Kur'anı siyasete alet eden bir partiden bundan başka bir şey beklemenin mümkün olmadığını söyledi. Sertaslan şöyle konuştu:

"Bu konuda bize de tepkiler geldi. Yapılan siyasi partiler yasasına aykırıdır. Aşure dağıtılacak başka yer mi yok. Dağıtım yapıyorsanız yapın ama partinizin bayraklarını cami demirlerine astığınız da yaptığınız suç olur. Bu yapılma malıydı. AKP'liler kendi ayaklarına kurşun sıkıyorlar. Vatandaşlarımızın da tepkili olduğunu duyduk. Bu konuda siyasi partiler duyarlı davran malıdır. Siyasiler kutsal yerlerden uzak kalmalılar. Olayı vatandaşla rımızın sağ duyusu na bırakıyorum."

Saadet'ten CHP'ye taziye ziyareti

Gemlik Saadet Partisi İlçe Teşkilatı, Gemlik CHP İlçe Başkanlığı'na geçtiğimiz gün Bolu'da öldürülen Gençlik Kolları Üyesi Dilay Gül'den dolayı taziye ziyaretinde bulundu.
Ziyarete İlçe Başkanı Ahmet Vakkas Yıldız, Milletvekili Hamza Aygün ve yönetim kurulu üyeleri katıldı.
Saadet Partilileri CHP İlçe Başkanı Mehmet Uğur Sertaslan, Meclis Üyeleri ve İlçe Yönetimi karşıladı.
Kendilerini ziyaret eden tek partinin Saadet Partisi olduğunu belirterek, sözlerine başlayan İlçe Başkanı Mehmet Uğur Sertaslan;

"Gencecik bir çocuk, devletin koruması altında bulunduğu Üniversitede katledil di. Dilay, sadece üyemiz değil, genç lik kollarımızın faal çalışanı ve hayat dolu bir kardeşi mizdi. Dilay'ın öldürülmesi, ülkenin içinde bulunduğu durumun da tezahürüdür. Böyle vahim bir olayın cenazesi, sadece bir grubun cenazesi olmamalıy dı. Tüm Gemlik orada olmalıydı. Bu suçları işleyecek olan korkmalı, yasalarımız caydırıcı nitelikte olmalı. Biz siyasi partilerde kamplaşmanın önüne geçmek ve bu adımı da Gemlik'ten atmak istiyoruz. Bu nedenle, hiçbir 1 Kasım bu kadar önemli olmadı. 1 Kasım, çok şeyin başlangıcı veya sonu olacak" dedi.
Saadet Partisi İlçe Başkanı Ahmet Vakkas Yıldız ise;
"Milli Eğitimdeki bozuk düzenin yansımasının bir örneğini, Gemlik adına acı bir şekilde yaşadık. CHP İlçe Başkanlığı ve CHP üyeleri başta olmak üzere, tüm Gemlik halkına başsağlığı diliyorum. Ayrışmaya karşı ortak adım atmaya da, Saadet Partisi olarak tam destek vermeye hazırız" şeklinde konuştu.
Milletvekili adayı Hamza Aygün;
"Siyasi görüşü ne olursa olsun, hayatı nı kaybeden kardeşi miz hepimizin değeri, hepimizin evladıydı. Ülkemizin acıları paylaşmasına ve çözüm yolları bulma sına da ihtiyacı var. Gerçek anlamda adımlar atılmalı. 'Analar ağlamasın' derken, geldiğimiz nokta ortada. Bu yaşananları Allah bir daha düşmanımızın başına bile vermesin. Sigara ve alkolü sansürleyen RTÜK, şiddet ve benzeri programlara geçit veriyor. Bazı programlar, yarışmaya devam etmek adına birbirine ihanet etmek üzerine kurulu. Biz Çanakkale'de düşmanının yaralısı nı veya ölüsünü onlara teslim eden durumdan, bugünkü ayrışma durumuna geldi. Bu konu iyi incelenmeli."

Kestel Belediye Başkanına silahlı saldırı

Kestel Belediye Başkanı Yener Acar bu sabah saatlerinde silahlı saldırıya uğradı. Kestel Belediye Başkanı Acar bu sabah saatlerinde makamında silahlı saldırıya uğradı. Saldırganın Kestel eski DSP İlçe Başkanı Ç.Y. olduğu ileri sürüldü.

Saldırganın makam odasında bir el havaya , bir el de Başkan Acar'ın ayağına ateş ettiği öğrenildi. Saldırgan belediyenin güvenlik görevlileri tarafından etkisiz hale getirile rek polise teslim edildi. Ayağından vurulan Belediye Başkanı Acar Şevket Yılmaz Hastanesi'ne götürüldü. Acar'a ilk müdahale 112 ekipleri tarafından belediye binasında yapıldı. Acar'ın hayati tehlikesi bulunmuyor.
Öte yandan zanlı Ç.Y'nin babası ise "geçmiş olsun" demek için Şevket Yılmaz Eğitim Araştırma Hastanesi'ne geldi. Bu arada Yener Acar'ın yakınları ve sevenleri zanlının babasına tepki gösterdiler.
Polis tarafından gözaltına alınan Ç.Y'nin sorgusunun sürdüğü öğrenildi.
Bursa'da yaklaşık 6 ay önce AK Partili Gürsu Belediye Başkanı Cüneyt Yıldız makamında silahlı saldırı sonucu hayatını kaybetmişti.

Askeri araç kaza yaptı

Orhangazi de ambulansa yol vermek isterken kaza yapan askeri araçtaki 2 er yaralandı.
Kaza, Yalova Bursa karayolunun Orhangazi geçişindeki göl ışıklı kavşağında meydana geldi. Edinilen bilgiye göre, Yalova'dan Bursa istikametine seyreden askeri araç, arkasından gelen ambulansa yol vermek için hızlandı. Bu sırada önünde seyreden G.P. idaresindeki 16 T 8532 plakalı ticari taksiye kavşakta fren yapınca arkadan çarptı. Çarpmanın etkisiyle kontrolden çıkan askeri araç, 16 RAS 66 plakalı otomobile de çarptı. Kazada askeri araçta bulunan iki er yaralandı. Yaralı askerlere ilk müdahaleyi olay yerinde yapan 112 Acil Servis ekipleri, ardından Orhangazi Devlet Hastanesine kaldırıldı.

Askerlerin sağlık durumlarının iyi olduğu belirtilirken, Orhangazi Garnizon Komutanı Ogün Demir de kaza yerine gelerek kazay la ilgili bilgi aldı.

Bursa'da ayı paniği!

Bursa'da, Ulu dağ'dan kent mer kezine inen ayı, korku ve paniğe neden oldu.
Ormanlık alanda yiyecek bulama dıkları için çöp kutularına kadar gelen ayının görülmesi üzerine alarma geçen polis ekipleri bölgede araştırma yaptı.
Merkez Yıldırım İlçesi'nde Uludağ'ın eteklerinde bulunan Atatürk Köşkü'nün bulunduğu Temenyeri Caddesi üzerinde bulunan dinlenme parkındaki çöp kutularının yanında kadar gelen ayı yiyecek aradı. Çevrede bulunan köpeklerin havlamasıyla ayı sokak aralarında koşmaya başladı. İş dönüşü kendilerini getiren servis minibüsünden inen vatandaşlar ayıyı fark edince sağa sola kaçışarak büyük panik yaşadılar.
Bazı vatandaşlar ayının korkusundan ağaç ve direklere tırmandı.
Vatandaşlar 155 Polis İmdat hattını arayarak durumu bildirdiler. Kısa sürede olay yerine giden polis ekipleri ayının saldırma ihtimali üzerine bölgede siren çalıp sokak larda dolaşarak ayıyı aradılar. Ekipler ayının ormanlık alana kaçtığını görmeleri üzerine araştırmalarına son verdi.
Evine giderken ayıyı gördüğünü söyleyen

Ömer Abdullah, "Ayı çok büyüktü, Temenyeri parkına doğru hızla koştu, arkasından köpekler havladı, biz çok tedirgin olduk, daha sonra polisi aradık, korkudan yukarıda bulunan evlerimize bir süre çıkamadık" dedi. Bölgede yaşayan vatandaşlar Uludağ'da aç kalan ayıların evlerinin önündeki çöp kovaları içersindeki yiyecekler ve piknik yapan ailelerin bıraktıkları yemekleri yemek için zaman zaman şehir merkezine kadar indiklerini söylediler.

AYTEPE
ET MANGAL
CAFE
KAHVALTI
YENİLENEN
YÜZÜMÜZLE
HİZMETİNİZDEYİZ
0 224 525 07 70

Güne Bakış

Kadri GÜLER
kadri_guler@hotmail.com

SURİYE'NİN GELECEĞİ BİZİ DE ETKİLEYECEK

Irak, Suriye, Mısır ve Libya gibi Baasçı Rejim lerin yerine 'Müslüman Kardeşler' gibi ılımlı islamcı rejimleri getirerek, islami terörü bir nebze dizginle yebilirmiyiz düşüncesi kof çıktı.

Suriye'nin parçalanması konusunda Türkiye' nin aktif rol üstlenmesi de sonuç vermedi.

Batılı müttefikler, ABD ile Suriye de Esat'ı devir mek için başlatılan girişimler sonucu süren iç savaş, ortadoğu coğrafyasının değimesine neden oluyor.

ABD, Irak'ın Türkiye sınırında bir Küdistan devleti kurdurdu.

Irak, sunni, şii olarak iki ye bölünürken, bir de baktık ki radikal islamcı IŞİD denen bir güç ortaya çıkmış.

Ele geçirdiği yerlerdeki Irak ordusuna ait silah lar ve paraları da alarak büyüyor.

Kelle kesen, kadınları köle yapıp satan bu yeni güç'ün ilerlemesi sırasında, PKK ve onun Suriye uzantısı kolu PYD'nin önünü kesmesi için, Türkiye bu güce karşı yumuşak davrandı.

Uluslararası camiadan gelen cihatçı gençler, Türkiye üzerinden IŞİD'e katıldı.

Türkiye bunlara görmemezlikten geldiği gibi, el altından silah desteği de sağladı.

Ancak, IŞİD gibi radikal islamcı savaşçı toplu luğunun insanlık dışı tutumları, dünya kamuoyunu korkuttu.

Durdurulamayan IŞİD savaşçıları, sınırımıza kadar Irak ve Suriye topraklarını alınca, bizimkile rin aklı sonradan başına geldi.

Suriye deki Esat'ı bir haftada yıkacağını sanan Başbakanı Recep Tayyip Erdoğan yanıldı.

4 yıldır Esat yerinde duruyor, ama artık Suriye o eski Suriye değil.

Başta ABD olmak üzere batılı güçler, yeni düş manları IŞİD'e karşı, Esat muhaliflerini Türkiye ile eğitip donattılarsa da işe yaramadı.

Gelinen noktada kürt peşmergeler ve PYD, IŞİD ile savaşan tek güç oldu.

Mattefiklerin havadan IŞİD mevzilerini vurmaları birşeyi değiştirmedi.

Batı ve ABD nin Ortadoğuya yerleşmesi, Suriye' nin müttefiki olan Rusya ve İran 'ı da bu topraklar da sıcak savaşın içine çekti.

Assında, İran Ordusu general düzeyinde asker leriyle savaşın içindeydi.

Bugün gelinen noktada, Suriye ve ortadoğudaki islam coğrafyası, batı ile Rusya'nın güç savaşına dönüştü.

Rus uçakları Suriyeden havlanıp IŞİD'i bomba lıyor. Zaman, zaman Türkiye ile sınır ihlalleri de yaşanıyor.

ABD ve Batı, Rusya'nın Suriye'ye yerleşme sinden endişeli.

Çin donanması da Suriye'nin yanında savaş mak için Akdeniz'e en büyük uçak gemisini yolladı.

Sanki 3. Dünya Savaşının pravoları yapılıyor.

Rusya Genelkurmay Operasyonel Birim Başkanı Kartapovol, Rusya'nın Suriyede askeri üst kurma ihtimali olduğunu açıklıyor.

Türkiye'nin terörist dediği PYD'ye ABD hava dan silah yardımı yapıyor.

Irak Kürtleri ile PYD'nin kuzey Irak ve Suriye de kuracağı bir bağımsız Kürdistan'ın provaları yapılıyor. Kürtler üzerinden Akdenize açılan bir yeni coğrafya.

Türkiye bir bilinmez denklem içinde çırpınıp duruyor.

Suriyedeki olaylar, Türkiye'yi derinden etkiliyor.

Yanlış başlayan dış politikanın nasıl biteceği belli değil.

Ancak, bizim lehimize olmayacağı açık.

Davutoğlu, Bursa'da teröre çattı

Başbakan Ahmet Davutoğlu, partisinin Bursa mitinginde yaptığı konuşmada MHP lideri Devlet Bahçe li'yi eleştirerek, "Sayın Bahçeli hep 'hayır' dedi. Dün dahi, 'hayırda hayır var' diyor. Yahu bir kez de millete evet deyin. Bir kez de gelin şu sorumlu luğu paylaşalım dediğimiz de 'evet' deyin. Bizim için hayırda hayır yok. Bizim için 'evet'te hayır var" diye konuştu aşbakan Ahmet Davutoğlu, Ankara'dan uçakla Yenişehir Havalimanı'na, buradan da helikopterle Bursa'ya geldi. Bursa gezisine Ulucamii'nde Cuma namazı kılarak başlayan Davutoğlu, namaz sonrası 'musafaha' olarak adlandırılan tokalaşma merasimi nedeniyle camide iki saate yakın kaldı. Başbakan Davutoğlu, daha sonra otobüsle Gökdere Meyda nı'ndaki miting alanına geçti. Eşi Sare Davutoğlu ile birlikte tanıtım filminde oynayan yaşlı çiftin elini öptü. Türk ve Ak Parti bayraklarıyla süslenen miting alanındaki kalabalı ğa seslenen Davut oğlu, konuşmasının büyük bölümünü terör saldırısına ayırdı. Son

bölümde, Bursa'ya yapılan ve yapılacak yatırımları anlatan Davutoğlu, bu sabah silahlı saldırıda yaralanan Kestel'in Ak Parti'li Belediye Başkanı Yener Acar ve geçen hafta işyerleri yanan Kapalı Çarşı mobilyacılar çarşısı esnafına geçmiş olsun dileklerini iletti. Mitinge Sağlık Bakanı Mehmet Müezzinoğlu, TBMM eski Başkanı Bülent Arınç, Bilim, Sanayi ve Teknoloji Bakanı Fikri Işık, Milli Eğitim Bakanı Nabi Avcı, Gençlik ve Spor Bakanı Akif Çağatay Kılıç, Ak Parti Genel Başkan Yardımcısı Ayhan Sefer Üstün ve İçişleri eski Bakanı Efkan Ala ve Bursa Milletvekilleri katıldı Teröristlerin günlük hayatımızın ritmini değiştirmeye çalıştığını kaydeden Başbakan Davutoğ lu, "Bizi korkutmaya bizi yıldırmaya çalışıyorlar. Kim hangi şekilde gelirse gelsin. Bütün bu yıldırma çabalarına karşı biz, hayatımızın milletimi zin, vatanımızın geleceği konusunda kimseye söz hakkı vermeyeceğiz. Günlük yaşamımızı olduğu gibi sürdürecek, teröristleri hiçbir zaman sevindirmeyeceğiz. Onun için bugün buradayım. Onun için yarın Kayseri'de ertesi gün Kocaeli'de daha sonra Trabzon'da, Diyarbakır'da, İstanbul'da, Ankara'da, Konya'da olacağım. Keşke diğer partiler de meydandan çekilmeselerdi, çalışmalarını sürdürebilselerdi. Biz burada sizinle olmaya devam edeceğiz" dedi. Türkiye'nin bölgedeki bütün sıkıntılara rağmen istikrarını koruması, bölge üzerinde hesabı olan bazı güçleri rahatsız ettiğine dikkate çeken Davutoğlu, "Sadece dışarıdan değil üzülerek ifade ediyorum. Son yaşadıklarımızda da gördüm ki hal ve hareketleriyle Türkiye'nin içinden de teröre destek verenler var. Bu pisliği, bu cinayetleri, bu katliamları devlete hükümete bu ülkenin güvenlik güçlerine bulaştırmak gayreti içinde olanlar var. Elinde hiçbir mesnedi, dayanağı olmadan iftira üstüne iftira atanlar, yalan söyleyenler provokasyon yapanlar var. Bir kere daha açık ve net olarak söylüyorum bunu Bursalılar, terör yaslandığı fikir veya düşünce nedeniyle asla hoşgörülemez. (Katil Demirtaş sloganları atılması üzerine) o milletin birliğine ve beraberliğini katletmek isteyen kim olursa olsun ona karşı duracağız. Daha ortada hiçbir delil yokken, daha yüreğimiz o yaralılarla o hayatını kaybedenlerle çarpıyorken 'Katil devlet' diye devleti suçlayan milletin bir kesimini diğerine karşı tahrik etmek isteyenlere bu millet cevabını verir. Yüreğinde insan sevgisi olan hiç kimse bir terör örgütüne bir organi ze suç şebekesine bir cinayet örgütüne sempati duyamaz. Terör örgütleri arasında da asla fark gözetilemez. A terör örgütü, B kötü, C, D terör örgütü şununla bununla savaşıyor diye onlar iyi örgüt denmez." dedi

Gemlik Körfez
GEMLİK'İN İLK GÜNLÜK SİYASİ GAZETESİ
ABONE OLDUNUZ MU?
ABONE OLUN
OKUYUN OKUTUN

BYEGM
Bu gazete Anadolu'nun Sesi iPad-iPhone uygulamasında yayımlanmaktadır.

SATILIK
ORHANGAZI SANAYİ SİTESİNDE
YATIRIMLIK 60 MT
SATILIK DÜKKAN
ADRES:ORHANGAZİ SAN.SİT.
5.BLOK 3.ADA NO:25
DÜKKAN DIŞ CEPHE KAPATILMIŞ OLUP
DEMİR KAPILI VE KORUNAKLIDIR.
DÜKKAN İÇİ YARIM SALA ÖNÜ KAPIYA
KADAR 160'LIK U DEMİRLERİ İLE KAPIYA
KADAR EK KAT YAPILMIŞTIR
0 532 305 95 50

Sırası Geldikçe

İnan TAMER

DİLAY GÜL KIZIMIZIN ARDINDAN

Türkiye Cumhuriyetinin kurucusu Mustafa Kemal Atatürk'ün, en büyük eseri olan Türkiye Cumhuri yetini gençliğe emanet etmişti.

Dilay Gül de bir türk genci olarak Ata'sının emaneti Türkiye Cumhuriyetine sahip çıkmak, kurduğu laik ve demokratik Cumhuri yetini gelişmiş ülkeler seviyesine ulaşmasını sağlamak, ilkelerini koruyup yaşatabil mek inanç ve arzusuyla Cumhuri yet Halk Partisi Gençlik kollarında yer aldı. Büyük sevinçle.

Özlemi barış içinde özgür bir Türkiye bölünmez bir Türkiye idi.

Her gün CHP Gemlik örgütünün kapısını halka açık tuttu. Dert ve dileklerini dinledi. Çözüm için uğraş verdi. Partisinin yazışmalarını, toplumla ilişkilerinin gelişmesi için büyük çaba harcadı.

Genç arkadaşla rının, ablalarının, ağabeylerinin, diğer büyüklerinin büyük sevgisini gördü.

Yüksek eğitim alarak ülkesine daha da yararlı olabilmek için Bolu İzzet Baysal Üniversitesi Kimya Bölümü'ne kaydoldu.

Yirmi gün önce aile büyükleri, arkadaşların, CHP liler ve sevenleri kendisini öpüp, kucaklayarak, başarı dileyerek eğitim alacağı Bolu'ya yolcu etti.

Gelin, görün ki; kalbi kararmış, vicdansız ahlak düşkünü bir sapık koparıp aldı Gül'ümüzü sevenlerinin elinden

Gemlik'te gözyaşları sel oldu.

Ahlak yoksunu katil! yüzlerce insanla karşılaş mış, insanların ruh ve karakter yapılarına karşı tavır almış, davranmış ince ruhlu kibar Dilay'ı, senin kaba, ruhsuz biri olduğunu kısa bir sürede anlamış, seninle niye arkadaş olunmayacağını bilgi düzeyinden keşfetmiş.

Zorla mı sevecek, seninle mi arkadaş olacaktı.

Kendinin ne olduğunu bile anlamadan çektin bıçağını, masum yavrumuzu acımasızca vurdun.

Dünyasına doymadan hayallerini gerçekleştirmeden Dilay'ımızı düşürdün kara toprağa.

Yaktın yüreklerini Dilay'ı sevenlerinin, yakınlarının.

Hayatını karartttın. Bir caninin anası, babası, yakını olmak. Utanç ve ıstırabına mahkum ettin ömürlerini boyu ailenin.

Dilay'ın yüzüne son kez bakışları, hiçbir zaman seni huzura kavuşturmayacak.

Sevgili Dilay, mensubu olduğun CHP seni son yolculuğuna yalnız bırakmadı.

Partinin milletvekilleri, il yöneticileri, ilçe yöneticileri, ablaların, annelerin, omuzlarında taşıdılar seni son yolculuğuna.

Partinin en kıdemli bir üyesi ve deden olarak ben yönetim kurulu toplantı odasına hizmetlerin anısına Dilay Gül adını verdim.

Umarım ilçe yönetimi de uygun bulacaktır.

Ömrüm olduğu müddetçe, o odaya girmek lazım geldiğinde manevi varlığına saygı göstereceğim, fatihalarımı armağan edeceğim ruhuna.

Yüreğim yanarak, gözyaşlarımla Yüce Allah'tan makamının cennet bahçesi olmasını diliyor, Gül ailesinin, partili arkadaşlarının, okul arkadaşlarının onulmaz acılarını paylaşıyorum.

Umudumuzu karartan, gençliği mizi zehirleyen geleceğimizi mahfeden uyuşturucu tacirleri!

Kısa bir yaşamda üç kuruşun zebunu olarak dünyalarınızı karartıyorsunuz, o zehirlediğiniz canların hesabını nasıl vereceksiniz Yüce Allah'a.

Hiç düşünmüyorsunuz.

'Gemlik Körfez' www.gemlikkorfezgazetesi.com

ACIBADEM GEMLİK TIP MERKEZİ

TÜM BRANŞLARDA SGK İLE ANLAŞMAMIZ VARDIR

FİZİK TEDAVİ ve REHABİLİTASYON KLİNİĞİ

- FELÇLİ HASTALARIN TEDAVİSİ
- BEL - BOYUN FITIKLARI TEDAVİSİ
- EKLEM KİREÇLENMELERİ TEDAVİSİ
- ROMATİZMAL HASTALIKLARIN TEDAVİSİ
- KAS - İSKELET SİSTEMİ HASTALIKLARI TEDAVİSİ
- YÜRÜME VE DURUŞ BOZUKLUKLARI REHABİLİTASYONU

ACIBADEM

GEMLİK TIP MERKEZİ

Fizik Tedavi Doktorumuz
Uzm. Dr. Şakir Cansever
Fizyoterapist Seher Dağdelen
Fizyoterapist Abdullah Yasin Açar
Fizik Tedavi Teknikeri Ceyda Cessur

Dr. Ziya Kaya Mah. Hürriyet Cad. No: 45 GEMLİK

ALO ACIBADEM 444 55 44

Bilgi için (224) 280 44 44

KÖFTECİ YUSUF

Ailemize katılmak ister misiniz?

İznik-Orhangazi-Gemlik-Yalova-
Bursa Yalova Yolu-Bursa Mudanya Yolu-
Bursa İzmir Yolu-Balıkesir Susurluk-
Bozüyük-Bozüyük Sarar Outlet-
Eskişehir-İzmir-Kocaeli

şubelerimizde, tüm birimlerimizde yetiştirilmek üzere eleman alımı yapılacaktır.

Başvurularınızı
insankaynaklari@kofteciyusuf.com
adresine ya da size en yakın şubemizden yapabilirsiniz.

Not:Kendi motorsikleti ile bizlere destek olup hizmet vermek isteyen kişilere, dolgun maaş ödenecektir.

LEZZET HATTI
444 61 62
İSTER GEL, İSTER PAŞMIŞ
BİZİM LEZZET KAPINIZDA

www.kofteciyusuf.com

KİRALIK

GEMLİK UMURBEY'DE
135 TONLUK ZEYTİN HAVUZLU
KİRALIK MAĞAZA

0 536 223 82 62

KİRALIK

GEMLİK UMURBEY'DE
3+1 140 M2 DOĞALGAZLI
OTURULMAMIŞ KİRALIK DAİRE

0 536 223 82 62

ELEMAN

NİHAT KAFE'DE
ÇALIŞACAK ELEMAN
ARANIYOR

Müracaatların şahsen yapılması rica olunur.
İstiklal Caddesi Bora Sokak
Stüdyo Prestij karşısı GEMLİK

SATILIK

EMİN DALKIRAN
KORDONU GİRİŞİNDE
2+1 DENİZ MANZARALI
2. KAT DAİRE
SAHİBİNDEN SATILIK
0 532 254 24 80

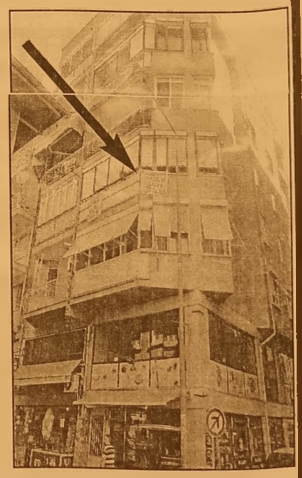

ELEMAN

GAZETE DAĞITIMI
YAPABİLECEK
ELEMAN ARANIYOR

Müracaatların şahsen yapılması rica olunur.
GEMLİK KÖRFEZ GAZETESİ
İstiklal Caddesi Bora Sokak No: 5/A
Stüdyo Prestij yanı GEMLİK

Tel : 513 96 83

TEMA
"SUYUNU BOŞA HARCAMA"
TEMA Vakfı tarafından başlatılan "Suyunu Boşa Harcama" kampanyasına su tüketiminin önlenmesi için siz de katılın

Gemlik Körfez
ABONE OLDUNUZ MU?

KAŞEDE BEKLEMEK YOK
KALİTELİ KAŞELER
UYGUN FİYATLARLA
GÜN İÇİNDE TESLİM EDİLİR

GÜLER AJANS
MATBAACILIK - YAYINCILIK - REKLAMCILIK
İstiklal Caddesi Bora Sokak No :5/A GEMLİK
Tel : (0.224) 513 96 83 Fax : 513 35 95

2016 yılında kamuya 74 bin personel alınacak

Maliye Bakanı Mehmet Şİmşek 2016'da kamuya 74 bin personel alınacağını açıkladı. Maliye Bakanı Mehmet Şimşek, Vergi Denetim Kurulu Başkanlığında, ocak-eylül dönemi bütçe uygulama sonuçları, 2015 sonu bütçe gerçekleşme tahmini ve 2016 Yılı Merkezi Yönetim Bütçe Kanun Tasarısı hakkında basın toplantısı düzenledi. Şimşek, 2016 yılında merkezi yönetim kapsamındaki idarelere 74 bin personel alınmasının planlandığını bildirdi.

2 milyardan fazla ekmek israf edildi

TESK, dünyada 2,1 milyar insanın açlık çektiğine, gıda ile ilgili üretim, beslenme, gıda güvenliği, israf gibi konulara dikkat çekti.

Dünyada 2,1 milyar insanın açlık ve yoksulluk çektiğini, gıda ile ilgili üretim, beslenme, gıda güvenliği, israf gibi konularda dikkat çekmek için kutlanan Dünya Gıda Gününün önemini vurgulayan Türkiye Esnaf ve Sanatkarları Konfederasyonu (TESK) Genel Başkanı Bendevi Palandöken, "Ülkemizde de her yıl 2 milyar 100 milyon ekmek, 18 milyon 200 bin ton sebze-meyve israf ediliyor. Diğer gıda ürünlerindeki yapılan israfla beraber, önlem alındığında bir bu kadar daha nüfusa bakar" dedi.

"HER YIL 1,5 MİLYAR LİRALIK EKMEK, 16 MİLYAR LİRALIK SEBZE MEYVE İSRAF OLUYOR"

Her yıl 1.5 milyar liralık ekmeğin çöpe gittiğini belirten TESK Genel Başkanı Palandöken, şöyle konuştu: "Alınacak önlemler ve bilinçlenme sayesinde ekmek israfını yüzde 50 azaltmak mümkün. Ülkemizde sebze ve meyvelerin, yüzde 10'u halde, yüzde 15'i markette, yüzde 15'i de satın alınan ev ve iş yerlerinde çöpe atılıyor. Toplam yüzde 40'a çıkan yaş sebze ve meyvedeki yıllık kaybın değeri 16 milyar liraya ulaştı. Yaş, sebze meyve, bakliyat, et ve süt ürünlerinde de önlemlerin alınması elzemdir. Ülkemizde vatandaşın fazla gıdaya erişmesine, onların beslenmelerinin daha çeşitli ve sağlıklı olmasına sosyal koruma programlarıyla imkan sağlanıyor. Türkiye'deki sosyal koruma harcaması 2013 yılında 219 milyar 849 milyon liraya çıktı, 2 milyon 442 bin 599 aile gıda yardımından faydalandı. Ancak dünyada ve ülkemizde sosyal yardımlardan faydalanamayan, açlık ve yoksullukla baş etmeye çalışan vatandaşlarımız da var. Açlık tuzağından kurtulamayan insan, hastalık ve eğitimsizlikle de yüz yüze geliyor. Tek başına sosyal yardımların ve korumanın sürdürebilir olarak açlığı ve yoksulluğu önleyemeyeceği aşikar, kamu yatırımlarının tarımsal ve kırsal kalkınma alanlarında özel sektörle de işbirliği içinde olması gerekiyor. Yoksulluk ve açlık döngüsü ancak böyle kırılabilir."

SATILIK ZEYTİNLİK
KUMLA YOLU HASANAĞA MEVKİİNDE 2709 M2 İKİ YOLA CEPHELİ SAHİBİNDEN SATILIK ZEYTİNLİK
0 543 582 15 78

ELEMANLAR
FABRİKAMIZDA ÇALIŞACAK VASIFSIZ ELEMANLAR ARANIYOR
VERONA MERMER
TEL : 514 20 21

KAŞEDE BEKLEMEK YOK
KALİTELİ KAŞELER UYGUN FİYATLARLA GÜN İÇİNDE TESLİM EDİLİR

GÜLER AJANS
MATBAACILIK - YAYINCILIK - REKLAMCILIK
İstiklal Caddesi Bora Sokak No :5/A GEMLİK
Tel : (0.224) 513 96 83 Fax : 513 35 95

GEMLİK REHBERİ

GEREKLİ TELEFONLAR	
İtfaiye	110
Polis İmdat	155
Jandarma İmdat	156
Jandarma K.	513 10 55
Polis Karakolu	513 18 79
Gar. Kom.	513 12 06
KAYMAKAMLIK	
Kaymakamlık	513 10 51
C.Savcılığı	513 10 53
C.Savcı Yrd.	513 29 54
Emniyet Müd.	513 10 28
ULAŞIM	
Pamukkale	612 00 26
DENİZ UÇAĞI	613 66 13
Pegasus Akmis Seyahat	614 63 62
METRO	613 12 12
Aydın Turizm	613 20 77
Sözer Turizm	612 10 72
Kanbaroğlu-Esadaş	614 46 49
Anıtur	614 47 71
Kamil Koç	612 01 63
HASTANELER	
Devlet Hastanesi	517 34 00
Sahil Dev. Hast.	513 23 29
Mer.Sağ.Ocağı	513 10 68
Tomokay Tomografi	513 65 29
Konur Tıp Mrk.	514 80 88
TAKSİLER	
Körfez Taksi	513 18 21
Çınar Taksi	513 24 67
Güven Taksi	513 32 40
Gemlik Taksi	513 23 24
Manastır Taksi	517 33 94

RESMİ DAİRELER	
Telefon Arıza	121
UEDAŞ ARIZA	186
UEDAŞ İşletme	513 45 03
Statyum	514 00 95
Orm.Böl.Şef.	513 12 86
Milli Eğt. Md.	513 11 74
Halk Kütüphane	513 13 53
Askerlik Şb.	513 10 57
Karayolları	513 13 08
Liman Baş.	513 11 33
Mal Müd.	513 10 95
Nüfus Md.	513 37 42
Özel İd. Md.	513 15 07
Tapu Sicl. Müd.	513 14 14
Müftülük	513 13 64
Gümrük Md.	524 85 86
Ver. Dairesi Md.	513 10 92
İlçe Tarım Müd.	513 10 45
İlçe Seç. Md.	513 77 73
Halk Eğitim Müd.	513 18 46
İŞ-KUR	513 71 66
BELEDİYE	
Santral	513 45 21 -23
Başkanlık	513 45 20
BUSKİ	514 57 96
İtfaiye	513 23 25
Muhasebe Md.	513 45 21-182
Yazı İşl. Md.	513 45 21-111
Su Arıza	Yalnız 185

DENİZ OTOBÜSÜ	
Bursa	
Mudanya	
Yenikapı	
Yalova	
İDO İmam Aslan Dinlenme Tes.	
VAPUR - FERİBOT	
Yalova	(226) 814 10 20
Topçular	(226) 363 43 19
Eskihisar	(262) 655 60 31
OTOBÜS	
Şehirlerarası	261 54 00
Otobüs Terminali	(18 Hat)
DAĞITICILAR	
GEMDAŞ	513 29 29
Aygaz	513 12 95
Habaş	513 16 37
Mogaz	513 75 58
Ergaz	513 88 43
Milangaz	513 22 59
Habaşgaz	513 45 46
Yeni Likitgaz	513 65 00
BP Gaz	514 59 81
Bütünler Likitgaz	513 80 00
Akçagaz	514 88 70
Totalgaz	514 17 00
Akcan Petrol	513 10 79
MAR-PET	513 30 33
Tuncay Otogaz	513 16 45
Beyza Petrol	513 01 03

Gemlik Körfez
GEMLİK'İN İLK GÜNLÜK SİYASİ GAZETESİ
YEREL SÜRELİ YAYIN
YIL : 42 SAYI : 5299
FİYATI : 50 Kr. (KDV Dahil)
Sahibi : Serap GÜLER
Sorumlu Yazı İşleri Müdürü : Kadri GÜLER
İstiklal Cad. Bora Sok. No:5/A
Tel : 513 96 83 GEMLİK
korfezofset@hotmail.com
Yönetim ve Basım Yeri :
GÜLER AJANS
Matbaacılık-Yayıncılık-Reklamcılık Tesisi
İstiklal Cad. Bora Sok. No:5/A GEMLİK
(Dini bayram Günleri ve Pazar günleri yayınlanmaz)

GEMLİK SİNEMA GÜNLÜĞÜ

VENÜS SİNEMASI

hayat öpücüğü: 11:45-14:00-16:15-18:30-20:45...
kü'fa cin kapanı: 11:30-13:30-17:00-18:30-20:00...
geniş aile: 11:30-14:00-15:15-18:30-21:30...
karabela: 16:00-20:45...

513 33 21

YİĞİT İNŞAAT
YAPI MALZEMELERİ LTD.ŞTİ

Üstün organizasyon yapısı ve profesyonel kadrosu, deneyimli, yenilikçi, dinamik ve yaratıcı özelliklerimizle ticaretin ve hizmetin temelini oluşturan işbirliği doğrultusunda geliştirdiğimiz etkili iş modelleriyle yolumuza BAŞARIYLA DEVAM EDİYORUZ...

BANYO & MUTFAK
SERAMİK
CAM MOZAİK
VİTRİFİYE
BANYO DOLAPLARI
LAMİNAT PARKE
KOMBİ - RADYATÖR
BOYA ve KABA
İNŞAAT MALZEMESİ
ISI VE SU YALITIM ÜRÜNLERİ
SIHHI TESİSAT ÜRÜNLERİ

ADLİYE BİNASI ALTI YENİ PAZAR CAD. NO : 98
TEL : 0 224 514 31 64 FAX : 0 224 513 90 41 - GEMLİK

MİLTON
DÜĞÜN SALONU

GEMLİK KÖRFEZİ'NİN DENİZLE BİRLEŞTİĞİ MÜTHİŞ MANZARADA YENİLENEN YÜZÜMÜZLE EN GÜZEL ANLARINIZI YAŞATMAK İÇİN VARIZ

Pasta - Meşrubat - Çerez
Piyanist + Dj Performans
Saten Sandalye Giydirme
Nikah Masası - Volkan gösterisi

2016 yılı REZERVASYONLARIMIZ BAŞLAMIŞTIR

İnternetten Canlı Yayın - Salıne - Işık gösterisi
Servis ve ekipmanlar - Sürpriz gösteriler

www.gemlikmilton.com
facebook/miltondugun
plus.google.com/miltondugun
HÜKÜMET KONAĞI KARŞISI
TEL : 513 10 71 GEMLİK

GÜNAYDIN park
EVİNİZİN KONTROLÜ SİZİN ELİNİZDE!
Akıllı Ev Sistemi
Özel İç Mimari Uygulama
3+1 Normal
5+1 Dubleks Daireler
VİZYON YAPI
www.vizyonkd.com
0224 512 13 14

Kuruluş:1973

Gemlik Körfez

GEMLİK'İN İLK GÜNLÜK SİYASİ GAZETESİ

17 Ekim 2015 Cumartesi www.gemlikkorfezgazetesi.com 50 Kr.

FATURA - SEVK İRSALİYESİ - TAŞIMA İRSALİYESİ - GİDER MAKBUZU
TAHSİLAT MAKBUZU- DAVETİYE - TAKVİM - KİTAP - DERGİ - İLAN-
CİLT YAPIMI - REKLAM - MADALYA - KUPA - PLAKET
Gülen ajans
İstiklal Cad. Bora Sok.
Bakır Apt. Altı No: 5/A GEMLİK
Tel : 0 224 513 96 83

CHP İlçe Başkanı Mehmet Uğur Sertaslan, yapılanın siyasi partiler yasasına aykırı olduğunu, siyasetin kutsal yerlerden uzak yapılmasını istedi.

CAMİ KORKULUKLARINA ASILAN AKP BAYRAKLARI TEPKİ YARATTI

Muharrem ayının başlamasıyla birlikte Adalet ve Kalkınma Partisi Gemlik İlçe Örgütü Ahmet Dural Meydanı, Merkez Solaksubaşı Camii önünde yapılan aşure dağıtımı sırasında camiinin korkuluklarına asılan AKP bayrakları tepki yarattı. CHP İlçe Başkanı Mehmet Uğur Sertaslan, Kur'anı siyasete alet eden bir partiden bundan başka bir şey beklemenin mümkün olmadığını söyledi. Haberi sayfa 2'de

Güne Bakış

Kadri GÜLER
kadri_guler@hotmail.com

SURİYE'NİN GELECEĞİ BİZİ DE ETKİLEYECEK

Türkiye'nin kuzey komşusu Suriye'nin geleceği, Türkiye'nin de geleceğini etkileyecek. Batılı ittifak devletleri ve ABD'nin orta doğudaki çıkarları sonucu, bu bölgenin yeniden dizayn edilme istemi, büyük karışıklıklara neden oluyor.

Irak'ın işgaliyle başlayan süreç, müslüman coğrafyasında, din kardeşlerinin birbirleriyle savaşmasıyla sonuçlandı. *Devamı sayfa 4'de*

Peş peşe sallandık

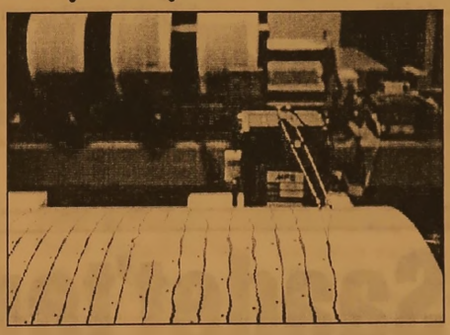

Dün sabah Gemlik'te 3.3 ve 2.6 büyüklüğünde iki deprem meydana geldi. Boğaziçi Üniversitesi Kandilli Rasathanesi ve Deprem Araştırma Enstitüsü'nün kaydettiği ilk deprem saat 07.35'te meydana geldi. 5.4 metre derinliğinde meydana gelen 3.3 büyüklüğündeki depremin ardından, saat 08.08'de bu kez 5.5 kilometre derinlikte 2.6 büyüklüğündeki sarsıntı meydana geldi. Gemlik ve çevresinde hissedilen deprem korkuya neden oldu.

ÖZEL AYKENT İLKÖĞRETİM OKULU
2002 GEMLİK
"Aykent ile hedeflerinize doğru"
2015-2016 eğitim ve öğretim yılı için kayıtlarımız devam ediyor

OKULUMUZUN YETİŞTİRDİĞİ ÖĞRENCİLER;
Hoşgörülüdür, çalışmalarını planlar ve uygular, evrenseldir, çağa ayak uydurmasını bilir, yeniliklere açıktır, süreç odaklıdır, paylaşımcıdır. Her zaman özveri ile çalışır, vefakardır, dostlarını asla unutmaz, sürekli eğitim ilkesi ile hareket eder, kararlı ve tutarlıdır, kendi kararlarını verir ve uygular, özgüveni tamdır. Her yerde ve her ortamda kendini ispatlar, engel tanımaz, "BAŞARACAĞIM" der ve başarır.

Gemlik- Orhangazi yolu 2. Km
Umurbey Paşabahçeler Mevkii
Tel : 513 50 84 GEMLİK
www.aykentilkogretim.k12.tr
Deneyimli kadromuz ve çağdaş eğitim anlayışıyla sizlere en yakın özel okuluz

4 YAŞ	7.250
5 YAŞ	7.800
1. SINIF	10.000
2. SINIF	12.300
3. SINIF	12.300
4. SINIF	12.300
5. SINIF	12.300
6. SINIF	12.300
7. SINIF	12.300
8. SINIF	12.300

NOT : Ücretlerimize EĞİTİM-ÖĞRETİM, YEMEK, SERVİS ve KDV dahildir.

Temizlik sırasında çıkan koku rahatsızlık yarattı..

ÇARŞI DERESİ'NİN PİSLİĞİ TEMİZLENDİ

Bursa Büyükşehir Belediyesi BUSKİ tarafından yaptırılan Çarşı Deresi'nin içi temizlendi. Büyük paralar harcanarak restorasyonu yapılan içi ve duvarları yenilenen, üzerlerine yeni köprüler yapılan Çarşı Deresi'nde yeterli eğilim olmaması ve su akışı sağlanamaması, kısa zamanda kirlenmesine neden oluyor. Çevrede pis kokular saçan ve sık sık yosun tutan Çarşı Deresi BUSKİ denetiminde Gemlik Belediyesi'ne ait bir grayder ile temizlenirken çıkan kokular çevrede rahatsızlık yarattı.

CAMİ KORKULUKLARINA ASILAN AKP BAYRAKLARI TEPKİ YARATTI

CHP İlçe Başkanı Mehmet Uğur Sertaslan, yapılanın siyasi partiler yasasına aykırı olduğunu, siyasetin kutsal yerlerden uzak yapılmasını istedi.

Muharrem ayının başlamasıyla birlikte aşure dağıtımları da başladı.
Önceki gün, Adalet ve Kalkınma Partisi Gemlik İlçe Örgütü Ahmet Dural Meydanı, Merkez Solaksubaşı Camii önünde akşam saatlerinde aşure dağıttı.
Vatandaşların evlerine gitme saatlerine denk getirilen aşure dağıtımı sırasında Solaksubaşı Camiinin dışındaki demir korkulukların üzerine AKP'nin logolarının bulunduğu parti bayrakları asıldı.
Aşure dağıtılan yerin karşısında ise 2 adet seçim minibüsünden halkın muharrem ayı kutlandı. Aşure dağıtımına halk büyük ilgi gösterdi.

SERTASLAN, AYAKLARINA KURŞUN SIKIYORLAR

CHP İlçe Başkanı Mehmet Uğur Sertaslan, Kur'anı siyasete alet eden bir partiden bundan başka bir şey beklemenin mümkün olmadığını söyledi. Sertaslan şöyle konuştu:

"Bu konuda bize de tepkiler geldi. Yapılan siyasi partiler yasasına aykırıdır. Aşure dağıtılacak başka yer mi yok. Dağıtım yapıyorsanız yapın ama partinizin bayraklarını cami demirlerine astığınız da yaptığınız suç olur. Bu yapılma malıydı. AKP'liler kendi ayaklarına kurşun sıkıyorlar. Vatandaşlarımızın da tepkili olduğunu duyduk. Bu konuda siyasi partiler duyarlı davran malıdır. Siyasiler kutsal yerlerden uzak kalmalılar. Olayı vatandaşla rımızın sağ duyusu na bırakıyorum."

Saadet'ten CHP'ye taziye ziyareti

Gemlik Saadet Partisi İlçe Teşkilatı, Gemlik CHP İlçe Başkanlığı'na geçtiğimiz gün Bolu'da öldürülen Gençlik Kolları Üyesi Dilay Gül'den dolayı taziye ziyaretinde bulundu.
Ziyarete İlçe Başkanı Ahmet Vakkas Yıldız, Milletvekili Hamza Aygün ve yönetim kurulu üyeleri katıldı.
Saadet Partilileri CHP İlçe Başkanı Mehmet Uğur Sertaslan, Meclis Üyeleri ve İlçe Yönetimi karşıladı.
Kendilerini ziyaret eden tek partinin Saadet Partisi olduğunu belirterek, sözlerine başlayan İlçe Başkanı Mehmet Uğur Sertaslan;

"Gencecik bir çocuk, devletin koruması altında bulunduğu Üniversitede katledil di. Dilay, sadece üyemiz değil, genç lik kollarımızın faal çalışanı ve hayat dolu bir kardeşi mizdi. Dilay'ın öldürülmesi, ülkenin içinde bulunduğu durumun da tezahürüdür. Böyle vahim bir olayın cenazesi, sadece bir grubun cenazesi olmamalıy dı. Tüm Gemlik orada olmalıydı. Bu suçları işleyecek olan korkmalı, yasalarımız caydırıcı nitelikte olmalı. Biz siyasi partilerde kamplaşmanın önüne geçmek ve bu adımı da Gemlik'ten atmak istiyoruz. Bu nedenle, hiçbir 1 Kasım bu kadar önemli olmadı. 1 Kasım, çok şeyin başlangıcı veya sonu olacak" dedi.
Saadet Partisi İlçe Başkanı Ahmet Vakkas Yıldız ise;
"Milli Eğitimdeki bozuk düzenin yansımasının bir örneğini, Gemlik adına acı bir şekilde yaşadık. CHP İlçe Başkanlığı ve CHP üyeleri başta olmak üzere, tüm Gemlik halkına başsağlığı diliyorum. Ayrışmaya karşı ortak adım atmaya da, Saadet Partisi olarak tam destek vermeye hazırız" şeklinde konuştu.
Milletvekili adayı Hamza Aygün;
"Siyasi görüşü ne olursa olsun, hayatı nı kaybeden kardeşi miz hepimizin değeri, hepimizin evladıydı. Ülkemizin acıları paylaşmasına ve çözüm yolları bulma sına da ihtiyacı var. Gerçek anlamda adımlar atılmalı. 'Analar ağlamasın' derken, geldiğimiz nokta ortada. Bu yaşananları Allah bir daha düşmanımızın başına bile vermesin. Sigara ve alkolü sansürleyen RTÜK, şiddet ve benzeri programlara geçit veriyor. Bazı programlar, yarışmaya devam etmek adına birbirine ihanet etmek üzerine kurulu. Biz Çanakkale'de düşmanının yaralısı nı veya ölüsünü onlara teslim eden durumdan, bugünkü ayrışma durumuna geldi. Bu konu iyi incelenmeli."

Kestel Belediye Başkanına silahlı saldırı

Kestel Belediye Başkanı Yener Acar bu sabah saatlerinde silahlı saldırıya uğradı. Kestel Belediye Başkanı Acar bu sabah saatlerinde makamında silahlı saldırıya uğradı. Saldırganın Kestel eski DSP İlçe Başkanı Ç.Y. olduğu ileri sürüldü.

Saldırganın makam odasında bir el havaya , bir el de Başkan Acar'ın ayağına ateş ettiği öğrenildi. Saldırgan belediyenin güvenlik görevlileri tarafından etkisiz hale getirile rek polise teslim edildi. Ayağından vurulan Belediye Başkanı Acar Şevket Yılmaz Hastanesi'ne götürüldü. Acar'a ilk müdahale 112 ekipleri tarafından belediye binasında yapıldı. Acar'ın hayati tehlikesi bulunmuyor.
Öte yandan zanlı Ç.Y'nin babası ise "geçmiş olsun" demek için Şevket Yılmaz Eğitim Araştırma Hastanesi'ne geldi. Bu arada Yener Acar'ın yakınları ve sevenleri zanlının babasına tepki gösterdiler.
Polis tarafından gözaltına alınan Ç.Y'nin sorgusunun sürdüğü öğrenildi. Bursa'da yaklaşık 6 ay önce AK Partili Gürsu Belediye Başkanı Cüneyt Yıldız makamında silahlı saldırı sonucu hayatını kaybetmişti.

Askeri araç kaza yaptı

Orhangazi de ambulansa yol vermek isterken kaza yapan askeri araçtaki 2 er yaralandı.
Kaza, Yalova Bursa karayolunun Orhangazi geçişindeki göl ışıklı kavşağında meydana geldi. Edinilen bilgiye göre, Yalova'dan Bursa istikametine seyreden askeri araç, arkasından gelen ambulansa yol vermek için hızlandı. Bu sırada önünde seyreden G.P. idaresindeki 16 T 8532 plakalı ticari taksiye kavşakta fren yapınca arkadan çarptı. Çarpmanın etkisiyle kontrolden çıkan askeri araç, 16 RAS 66 plakalı otomobile de çarptı. Kazada askeri araçta bulunan iki er yaralandı. Yaralı askerlere ilk müdahaleyi olay yerinde yapan 112 Acil Servis ekipleri, ardından Orhangazi Devlet Hastanesine kaldırıldı.

Askerlerin sağlık durumlarının iyi olduğu belirtilirken, Orhangazi Garnizon Komutanı Ogün Demir de kaza yerine gelerek kazay la ilgili bilgi aldı.

Bursa'da ayı paniği!

Bursa'da, Ulu dağ'dan kent mer kezine inen ayı, korku ve paniğe neden oldu.
Ormanlık alanda yiyecek bulama dıkları için çöp kutularına kadar gelen ayının görülmesi üzerine alarma geçen polis ekipleri bölgede araştırma yaptı.
Merkez Yıldırım İlçesi'nde Uludağ'ın eteklerinde bulunan Atatürk Köşkü'nün bulunduğu Temenyeri Caddesi üzerinde bulunan dinlenme parkındaki çöp kutularının yanında kadar gelen ayı yiyecek aradı. Çevrede bulunan köpeklerin havlamasıyla ayı sokak aralarında koşmaya başladı. İş dönüşü kendilerini getiren servis minibüsünden inen vatandaşlar ayıyı fark edince sağa sola kaçışarak büyük panik yaşadılar.
Bazı vatandaşlar ayının korkusundan ağaç ve direklere tırmandı.
Vatandaşlar 155 Polis İmdat hattını arayarak durumu bildirdiler. Kısa sürede olay yerine giden polis ekipleri ayının saldırma ihtimali üzerine bölgede siren çalıp sokak larda dolaşarak ayıyı aradılar. Ekipler ayının ormanlık alana kaçtığını görmeleri üzerine araştırmalarına son verdi.
Evine giderken ayıyı gördüğünü söyleyen

Ömer Abdullah, "Ayı çok büyüktü, Temenyeri parkına doğru hızla koştu, arkasından köpekler havladı, biz çok tedirgin olduk, daha sonra polisi aradık, korkudan yukarıda bulunan evlerimize bir süre çıkamadık" dedi. Bölgede yaşayan vatandaşlar Uludağ'da aç kalan ayıların evlerinin önündeki çöp kovaları içersindeki yiyecekler ve piknik yapan ailelerin bıraktıkları yemekleri yemek için zaman zaman şehir merkezine kadar indiklerini söylediler.

AYTEPE
ET MANGAL
CAFE
KAHVALTI
YENİLENEN
YÜZÜMÜZLE
HİZMETİNİZDEYİZ
0 224 525 07 70

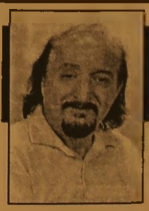

Güne Bakış

Kadri GÜLER
kadri_guler@hotmail.com

SURİYE'NİN GELECEĞİ BİZİ DE ETKİLEYECEK

Irak, Suriye, Mısır ve Libya gibi Baasçı Rejim lerin yerine 'Müslüman Kardeşler' gibi ılımlı islamcı rejimleri getirerek, islami terörü bir nebze dizginle yebilirmiyiz düşüncesi kof çıktı.

Suriye'nin parçalanması konusunda Türkiye' nin aktif rol üstlenmesi de sonuç vermedi.

Batılı müttefikler, ABD ile Suriye de Esat'ı devir mek için başlatılan girişimler sonucu süren iç savaş, ortadoğu coğrafyasının değimesine neden oluyor.

ABD, Irak'ın Türkiye sınırında bir Küdistan devleti kurdurdu.

Irak, sunni, şii olarak iki ye bölünürken, bir de baktık ki radikal islamcı IŞİD denen bir güç ortaya çıkmış.

Ele geçirdiği yerlerdeki Irak ordusuna ait silah lar ve paraları da alarak büyüyor.

Kelle kesen, kadınları köle yapıp satan bu yeni güç'ün ilerlemesi sırasında, PKK ve onun Suriye uzantısı kolu PYD'nin önünü kesmesi için, Türkiye bu güce karşı yumuşak davrandı.

Uluslararası camiadan gelen cihatçı gençler, Türkiye üzerinden IŞİD'e katıldı.

Türkiye bunlara görmemezlikten geldiği gibi, el altından silah desteği de sağladı.

Ancak, IŞİD gibi radikal islamcı savaşçı toplu luğunun insanlık dışı tutumları, dünya kamuoyunu korkuttu.

Durdurulamayan IŞİD savaşçıları, sınırımıza kadar Irak ve Suriye topraklarını alınca, bizimkile rin aklı sonradan başına geldi.

Suriye deki Esat'ı bir haftada yıkacağını sanan Başbakanı Recep Tayyip Erdoğan yanıldı.

4 yıldır Esat yerinde duruyor, ama artık Suriye o eski Suriye değil.

Başta ABD olmak üzere batılı güçler, yeni düş manları IŞİD'e karşı, Esat muhaliflerini Türkiye ile eğitip donattılarsa da işe yaramadı.

Gelinen noktada kürt peşmergeler ve PYD, IŞİD ile savaşan tek güç oldu.

Mattefiklerin havadan IŞİD mevzilerini vurmaları birşeyi değiştirmedi.

Batı ve ABD nin Ortadoğuya yerleşmesi, Suriye' nin müttefiki olan Rusya ve İran 'ı da bu topraklar da sıcak savaşın içine çekti.

Assında, İran Ordusu general düzeyinde asker leriyle savaşın içindeydi.

Bugün gelinen noktada, Suriye ve ortadoğudaki islam coğrafyası, batı ile Rusya'nın güç savaşına dönüştü.

Rus uçakları Suriyeden havlanıp IŞİD'i bomba lıyor. Zaman, zaman Türkiye ile sınır ihlalleri de yaşanıyor.

ABD ve Batı, Rusya'nın Suriye'ye yerleşme sinden endişeli.

Çin donanması da Suriye'nin yanında savaş mak için Akdeniz'e en büyük uçak gemisini yolladı.

Sanki 3. Dünya Savaşının pravoları yapılıyor.

Rusya Genelkurmay Operasyonel Birim Başkanı Kartapovol, Rusya'nın Suriyede askeri üst kurma ihtimali olduğunu açıklıyor.

Türkiye'nin terörist dediği PYD'ye ABD hava dan silah yardımı yapıyor.

Irak Kürtleri ile PYD'nin kuzey Irak ve Suriye de kuracağı bir bağımsız Kürdistan'ın provaları yapılıyor. Kürtler üzerinden Akdenize açılan bir yeni coğrafya.

Türkiye bir bilinmez denklem içinde çırpınıp duruyor.

Suriyedeki olaylar, Türkiye'yi derinden etkiliyor.

Yanlış başlayan dış politikanın nasıl biteceği belli değil.

Ancak, bizim lehimize olmayacağı açık.

Davutoğlu, Bursa'da teröre çattı

Başbakan Ahmet Davutoğlu, partisinin Bursa mitinginde yaptığı konuşmada MHP lideri Devlet Bahçe li'yi eleştirerek, "Sayın Bahçeli hep 'hayır' dedi. Dün dahi, 'hayırda hayır var' diyor. Yahu bir kez de millete evet deyin. Bir kez de gelin şu sorumlu luğu paylaşalım dediğimiz de 'evet' deyin. Bizim için hayırda hayır yok. Bizim için 'evet'te hayır var" diye konuştu aşbakan Ahmet Davutoğlu, Ankara'dan uçakla Yenişehir Havalimanı'na, buradan da helikopterle Bursa'ya geldi. Bursa gezisine Ulucamii'nde Cuma namazı kılarak başlayan Davutoğlu, namaz sonrası 'musafaha' olarak adlandırılan tokalaşma merasimi nedeniyle camide iki saate yakın kaldı. Başbakan Davutoğlu, daha sonra otobüsle Gökdere Meyda nı'ndaki miting alanına geçti. Eşi Sare Davutoğlu ile birlikte tanıtım filminde oynayan yaşlı çiftin elini öptü. Türk ve Ak Parti bayraklarıyla süslenen miting alanındaki kalabalı ğa seslenen Davut oğlu, konuşmasının büyük bölümünü terör saldırısına ayırdı. Son

bölümde, Bursa'ya yapılan ve yapılacak yatırımları anlatan Davutoğlu, bu sabah silahlı saldırıda yaralanan Kestel'in Ak Parti'li Belediye Başkanı Yener Acar ve geçen hafta işyerleri yanan Kapalı Çarşı mobilyacılar çarşısı esnafına geçmiş olsun dileklerini iletti. Mitinge Sağlık Bakanı Mehmet Müezzinoğlu, TBMM eski Başkanı Bülent Arınç, Bilim, Sanayi ve Teknoloji Bakanı Fikri Işık, Milli Eğitim Bakanı Nabi Avcı, Gençlik ve Spor Bakanı Akif Çağatay Kılıç, Ak Parti Genel Başkan Yardımcısı Ayhan Sefer Üstün ve İçişleri eski Bakanı Efkan Ala ve Bursa Milletvekilleri katıldı Teröristlerin günlük hayatımızın ritmini değiştirmeye çalıştığını kaydeden Başbakan Davutoğ lu, "Bizi korkutmaya bizi yıldırmaya çalışıyorlar. Kim hangi şekilde gelirse gelsin. Bütün bu yıldırma çabalarına karşı biz, hayatımızın milletimi zin, vatanımızın geleceği konusunda kimseye söz hakkı vermeyeceğiz. Günlük yaşamımızı olduğu gibi sürdürecek, teröristleri hiçbir zaman sevindirmeyeceğiz. Onun için bugün buradayım. Onun için yarın Kayseri'de ertesi gün Kocaeli'de daha sonra Trabzon'da, Diyarbakır'da, İstanbul'da, Ankara'da, Konya'da olacağım. Keşke diğer partiler de meydandan çekilmeselerdi, çalışmalarını sürdürebilselerdi. Biz burada sizinle olmaya devam edeceğiz" dedi. Türkiye'nin bölgedeki bütün sıkıntılara rağmen istikrarını koruması, bölge üzerinde hesabı olan bazı güçleri rahatsız ettiğine dikkate çeken Davutoğlu, "Sadece dışarıdan değil üzülerek ifade ediyorum. Son yaşadıklarımızda da gördüm ki hal ve hareketleriyle Türkiye'nin içinden de teröre destek verenler var. Bu pisliği, bu cinayetleri, bu katliamları devlete hükümete bu ülkenin güvenlik güçlerine bulaştırmak gayreti içinde olanlar var. Elinde hiçbir mesnedi, dayanağı olmadan iftira üstüne iftira atanlar, yalan söyleyenler provokasyon yapanlar var. Bir kere daha açık ve net olarak söylüyorum bunu Bursalılar, terör yaslandığı fikir veya düşünce nedeniyle asla hoşgörülemez. (Katil Demirtaş sloganları atılması üzerine) o milletin birliğine ve beraberliğini katletmek isteyen kim olursa olsun ona karşı duracağız. Daha ortada hiçbir delil yokken, daha yüreğimiz o yaralılarla o hayatını kaybedenlerle çarpıyorken 'Katil devlet' diye devleti suçlayan milletin bir kesimini diğerine karşı tahrik etmek isteyenlere bu millet cevabını verir. Yüreğinde insan sevgisi olan hiç kimse bir terör örgütüne bir organi ze suç şebekesine bir cinayet örgütüne sempati duyamaz. Terör örgütleri arasında da asla fark gözetilemez. A terör örgütü, B kötü, C, D terör örgütü şununla bununla savaşıyor diye onlar iyi örgüt denmez." dedi

Gemlik Körfez
GEMLİK'İN İLK GÜNLÜK SİYASİ GAZETESİ
ABONE OLDUNUZ MU?
ABONE OLUN OKUYUN OKUTUN

BYEGM
Bu gazete Anadolu'nun Sesi iPad-iPhone uygulamasında yayımlanmaktadır.

SATILIK
ORHANGAZI SANAYI SİTESİNDE
YATIRIMLIK 60 MT
SATILIK DÜKKAN
ADRES:ORHANGAZİ SAN.SİT.
5.BLOK 3.ADA NO:25
DÜKKAN DIŞ CEPHE KAPATILMIŞ OLUP
DEMİR KAPILI VE KORUNAKLIDIR.
DÜKKAN İÇİ YARIM SALA ÖNÜ KAPIYA
KADAR 160'LIK U DEMİRLERİ İLE KAPIYA
KADAR EK KAT YAPILMIŞTIR
0 532 305 95 50

Sırası Geldikçe

İnan TAMER

DİLAY GÜL KIZIMIZIN ARDINDAN

Türkiye Cumhuriyetinin kurucusu Mustafa Kemal Atatürk'ün, en büyük eseri olan Türkiye Cumhuri yetini gençliğe emanet etmişti.

Dilay Gül de bir türk genci olarak Ata'sının emaneti Türkiye Cumhuriyetine sahip çıkmak, kurduğu laik ve demokratik Cumhuri yetini gelişmiş ülkeler seviyesine ulaşmasını sağlamak, ilkelerini koruyup yaşatabil mek inanç ve arzusuyla Cumhuri yet Halk Partisi Gençlik kollarında yer aldı. Büyük sevinçle.

Özlemi barış içinde özgür bir Türkiye bölünmez bir Türkiye idi.

Her gün CHP Gemlik örgütünün kapısını halka açık tuttu. Dert ve dileklerini dinledi. Çözüm için uğraş verdi. Partisinin yazışmalarını, toplumla ilişkilerinin gelişmesi için büyük çaba harcadı.

Genç arkadaşla rının, ablalarının, ağabeylerinin, diğer büyüklerinin büyük sevgisini gördü.

Yüksek eğitim alarak ülkesine daha da yararlı olabilmek için Bolu İzzet Baysal Üniversitesi Kimya Bölümü'ne kaydoldu.

Yirmi gün önce aile büyükleri, arkadaşların, CHP liler ve sevenleri kendisini öpüp, kucaklayarak, başarı dileyerek eğitim alacağı Bolu'ya yolcu etti.

Gelin, görün ki; kalbi kararmış, vicdansız ahlak düşkünü bir sapık koparıp aldı Gül'ümüzü sevenlerinin elinden

Gemlik'te gözyaşları sel oldu.

Ahlak yoksunu katil! yüzlerce insanla karşılaş mış, insanların ruh ve karakter yapılarına karşı tavır almış, davranmış ince ruhlu kibar Dilay'ı, senin kaba, ruhsuz biri olduğunu kısa bir sürede anlamış, seninle niye arkadaş olunmayacağını bilgi düzeyinden keşfetmiş.

Zorla mı sevecek, seninle mi arkadaş olacaktı.

Kendinin ne olduğunu bile anlamadan çektin bıçağını, masum yavrumuzu acımasızca vurdun.

Dünyasına doymadan hayallerini gerçekleştirmeden Dilay'ımızı düşürdün kara toprağa.

Yaktın yüreklerini Dilay'ı sevenlerinin, yakınlarının.

Hayatını karartttın. Bir caninin anası, babası, yakını olmak. Utanç ve ıstırabına mahkum ettin ömürlerini boyu ailenin. Dilay'ın yüzüne son kez bakışları, hiçbir zaman seni huzura kavuşturmayacak.

Sevgili Dilay, mensubu olduğun CHP seni son yolculuğuna yalnız bırakmadı.

Partinin milletvekilleri, il yöneticileri, ilçe yöneticileri, ablaların, annelerin, omuzlarında taşıdılar seni son yolculuğuna.

Partinin en kıdemli bir üyesi ve deden olarak ben yönetim kurulu toplantı odasına hizmetlerin anısına Dilay Gül adını verdim.

Umarım ilçe yönetimi de uygun bulacaktır.

Ömrüm olduğu müddetçe, o odaya girmek lazım geldiğinde manevi varlığına saygı göstereceğim, fatihalarımı armağan edeceğim ruhuna.

Yüreğim yanarak, gözyaşlarımla Yüce Allah'tan makamının cennet bahçesi olmasını diliyor, Gül ailesinin, partili arkadaşlarının, okul arkadaşlarının onulmaz acılarını paylaşıyorum.

Umudumuzu karartan, gençliği mizi zehirleyen geleceğimizi mahfeden uyuşturucu tacirleri!

Kısa bir yaşamda üç kuruşun zebunu olarak dünyalarınızı karartıyorsunuz, o zehirlediğiniz canların hesabını nasıl vereceksiniz Yüce Allah'a.

Hiç düşünmüyorsunuz.

'Gemlik Körfez' www.gemlikkorfezgazetesi.com

ACIBADEM GEMLİK TIP MERKEZİ

TÜM BRANŞLARDA SGK İLE ANLAŞMAMIZ VARDIR

FİZİK TEDAVİ ve REHABİLİTASYON KLİNİĞİ

- FELÇLİ HASTALARIN TEDAVİSİ
- BEL - BOYUN FITIKLARI TEDAVİSİ
- EKLEM KİREÇLENMELERİ TEDAVİSİ
- ROMATİZMAL HASTALIKLARIN TEDAVİSİ
- KAS - İSKELET SİSTEMİ HASTALIKLARI TEDAVİSİ
- YÜRÜME VE DURUŞ BOZUKLUKLARI REHABİLİTASYONU

ACIBADEM

GEMLİK TIP MERKEZİ

Fizik Tedavi Doktorumuz
Uzm. Dr. Şakir Cansever
Fizyoterapist Seher Dağdelen
Fizyoterapist Abdullah Yasin Açar
Fizik Tedavi Teknikeri Ceyda Cessur

Dr. Ziya Kaya Mah. Hürriyet Cad. No: 45 GEMLİK

ALO ACIBADEM 444 55 44

Bilgi için (224) 280 44 44

KÖFTECİ YUSUF

Ailemize katılmak ister misiniz?

İznik-Orhangazi-Gemlik-Yalova-
Bursa Yalova Yolu-Bursa Mudanya Yolu-
Bursa İzmir Yolu-Balıkesir Susurluk-
Bozüyük-Bozüyük Sarar Outlet-
Eskişehir-İzmir-Kocaeli

şubelerimizde, tüm birimlerimizde yetiştirilmek üzere eleman alımı yapılacaktır.

Başvurularınızı
insankaynaklari@kofteciyusuf.com
adresine ya da size en yakın şubemizden yapabilirsiniz.

Not:Kendi motorsikleti ile bizlere destek olup hizmet vermek isteyen kişilere, dolgun maaş ödenecektir.

LEZZET HATTI 444 61 62
İSTER ÇAL, İSTER PAŞAŞ
HIZLI LEZZET KAPINIZDA

www.kofteciyusuf.com

KİRALIK

GEMLİK UMURBEY'DE
135 TONLUK ZEYTİN HAVUZLU
KİRALIK MAĞAZA

0 536 223 82 62

KİRALIK

GEMLİK UMURBEY'DE
3+1 140 M2 DOĞALGAZLI
OTURULMAMIŞ KİRALIK DAİRE

0 536 223 82 62

ELEMAN

NİHAT KAFE'DE
ÇALIŞACAK ELEMAN
ARANIYOR

Müracaatların şahsen yapılması rica olunur.
İstiklal Caddesi Bora Sokak
Stüdyo Prestij karşısı GEMLIK

SATILIK

EMİN DALKIRAN
KORDONU GİRİŞİNDE
2+1 DENİZ MANZARALI
2. KAT DAİRE
SAHİBİNDEN SATILIK
0 532 254 24 80

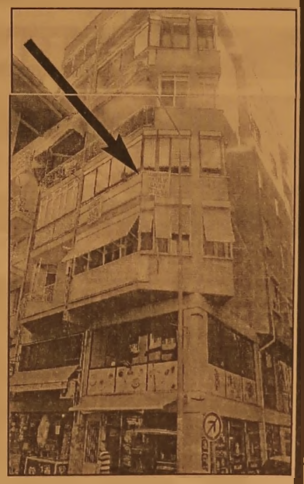

ELEMAN

GAZETE DAĞITIMI
YAPABİLECEK
ELEMAN ARANIYOR

Müracaatların şahsen yapılması rica olunur.
GEMLİK KÖRFEZ GAZETESİ
İstiklal Caddesi Bora Sokak No: 5/A
Stüdyo Prestij yanı GEMLİK

Tel : 513 96 83

TEMA
"SUYUNU BOŞA HARCAMA"
TEMA Vakfı tarafından başlatılan "Suyunu Boşa Harcama" kampanyasına su tüketiminin önlenmesi için siz de katılın

Gemlik Körfez
ABONE OLDUNUZ MU?

KAŞEDE BEKLEMEK YOK
KALİTELİ KAŞELER
UYGUN FİYATLARLA
GÜN İÇİNDE TESLİM EDİLİR

GÜLER AJANS
MATBAACILIK - YAYINCILIK - REKLAMCILIK
İstiklal Caddesi Bora Sokak No :5/A GEMLİK
Tel : (0.224) 513 96 83 Fax : 513 35 95

2016 yılında kamuya 74 bin personel alınacak

Maliye Bakanı Mehmet Şİmşek 2016'da kamuya 74 bin personel alınacağını açıkladı. Maliye Bakanı Mehmet Şimşek, Vergi Denetim Kurulu Başkanlığında, ocak-eylül dönemi bütçe uygulama sonuçları, 2015 sonu bütçe gerçekleşme tahmini ve 2016 Yılı Merkezi Yönetim Bütçe Kanun Tasarısı hakkında basın toplantısı düzenledi. Şimşek, 2016 yılında merkezi yönetim kapsamındaki idarelere 74 bin personel alınmasının planlandığını bildirdi.

2 milyardan fazla ekmek israf edildi

TESK, dünyada 2,1 milyar insanın açlık çektiğine, gıda ile ilgili üretim, beslenme, gıda güvenliği, israf gibi konulara dikkat çekti.

Dünyada 2,1 milyar insanın açlık ve yoksulluk çektiğini, gıda ile ilgili üretim, beslenme, gıda güvenliği, israf gibi konularda dikkat çekmek için kutlanan Dünya Gıda Gününün önemini vurgulayan Türkiye Esnaf ve Sanatkarları Konfederasyonu (TESK) Genel Başkanı Bendevi Palandöken, "Ülkemizde de her yıl 2 milyar 100 milyon ekmek, 18 milyon 200 bin ton sebze-meyve israf ediliyor. Diğer gıda ürünlerindeki yapılan israfla beraber, önlem alındığında bir bu kadar daha nüfusa bakar" dedi.

"HER YIL 1,5 MİLYAR LİRALIK EKMEK, 16 MİLYAR LİRALIK SEBZE MEYVE İSRAF OLUYOR"

Her yıl 1.5 milyar liralık ekmeğin çöpe gittiğini belirten TESK Genel Başkanı Palandöken, şöyle konuştu: "Alınacak önlemler ve bilinçlenme sayesinde ekmek israfını yüzde 50 azaltmak mümkün. Ülkemizde sebze ve meyvelerin, yüzde 10'u halde, yüzde 15'i markette, yüzde 15'i de satın alınan ev ve iş yerlerinde çöpe atılıyor. Toplam yüzde 40'a çıkan yaş sebze ve meyvedeki yıllık kaybın değeri 16 milyar liraya ulaştı. Yaş, sebze meyve, bakliyat, et ve süt ürünlerinde de önlemlerin alınması elzemdir. Ülkemizde vatandaşın fazla gıdaya erişmesine, onların beslenmelerinin daha çeşitli ve sağlıklı olmasına sosyal koruma programlarıyla imkan sağlanıyor. Türkiye'deki sosyal koruma harcaması 2013 yılında 219 milyar 849 milyon liraya çıktı, 2 milyon 442 bin 599 aile gıda yardımından faydalandı. Ancak dünyada ve ülkemizde sosyal yardımlardan faydalanamayan, açlık ve yoksullukla baş etmeye çalışan vatandaşlarımız da var. Açlık tuzağından kurtulamayan insan, hastalık ve eğitimsizlikle de yüz yüze geliyor. Tek başına sosyal yardımların ve korumanın sürdürebilir olarak açlığı ve yoksulluğu önleyemeyeceği aşikar, kamu yatırımlarının tarımsal ve kırsal kalkınma alanlarında özel sektörle de işbirliği içinde olması gerekiyor. Yoksulluk ve açlık döngüsü ancak böyle kırılabilir."

SATILIK ZEYTİNLİK

KUMLA YOLU HASANAĞA MEVKİİNDE 2709 M2 İKİ YOLA CEPHELİ SAHİBİNDEN SATILIK ZEYTİNLİK

0 543 582 15 78

ELEMANLAR

FABRİKAMIZDA ÇALIŞACAK VASIFSIZ ELEMANLAR ARANIYOR

VERONA MERMER
TEL : 514 20 21

KAŞEDE BEKLEMEK YOK
KALİTELİ KAŞELER UYGUN FİYATLARLA GÜN İÇİNDE TESLİM EDİLİR

GÜLER AJANS
MATBAACILIK - YAYINCILIK - REKLAMCILIK
İstiklal Caddesi Bora Sokak No :5/A GEMLİK
Tel : (0.224) 513 96 83 Fax : 513 35 95

GEMLİK REHBERİ

GEREKLİ TELEFONLAR	
İtfaiye	110
Polis İmdat	155
Jandarma İmdat	156
Jandarma K.	513 10 55
Polis Karakolu	513 18 79
Gar. Kom.	513 12 06

KAYMAKAMLIK	
Kaymakamlık	513 10 51
C.Savcılığı	513 10 53
C.Savcı Yrd.	513 29 54
Emniyet Müd.	513 10 28

ULAŞIM	
Pamukkale	513 00 38
DENİZ UÇAĞI	513 86 13
Pegasus Adalar Seyahat	514 84 55
METRO	513 13 13
Ayden Turizm	513 20 77
Bilgin Turizm	513 16 78
Kahramanlar Kardeşler	513 48 49
Asmer	514 47 71
Kamil Koç	513 01 68

HASTANELER	
Devlet Hastanesi	517 34 00
Sahil Dev. Hast.	513 23 20
Mer.Sağ.Ocağı	513 13 68
Tomokay Tomografi	513 68 29
Kamer Tıp Mrk.	514 80 88

TAKSİLER	
Körfez Taksi	513 18 21
Çınar Taksi	513 24 67
Güven Taksi	513 32 40
Gemlik Taksi	513 23 24
Manastır Taksi	517 33 94

RESMİ DAİRELER	
Telefon Arıza	121
UEDAŞ ARIZA	186
UEDAŞ İşletme	513 45 03
Statyum	514 00 95
Orm.Böl.Şef.	513 12 86
Milli Eğt. Md.	513 11 74
Halk Kütüphane	513 13 53
Askerlik Şb.	513 10 57
Karayollan	513 13 08
Liman Baş.	513 11 33
Mal Müd.	513 10 95
Nüfus Md.	513 37 42
Özel İd. Md.	513 15 07
Tapu Sicl. Müd.	513 14 14
Müftülük	513 13 64
Gümrük Md.	524 85 86
Ver. Dairesi Md.	513 10 92
İlçe Tarım Müd.	513 10 45
İlçe Seç. Md.	513 77 73
Halk Eğitim Müd.	513 18 48
İŞ-KUR	513 71 66

BELEDİYE	
Santral	513 45 21 -23
Başkanlık	513 45 20
BUSKİ	514 57 96
İtfaiye	513 23 25
Muhasebe Md.	513 45 21-182
Yazı İşl. Md.	513 45 21-111
Su Arıza	Yalnız 185

DENİZ OTOBÜSÜ
Bursa
Mudanya
Yenikapı
Yalova
İDO İmam Aslan
Dinlenme Tes.

VAPUR - FERİBOT	
Yalova	(226) 814 10 20
Topçular	(226) 363 43 19
Eskihisar	(262) 655 60 31

OTOBÜS	
Şehirlerarası	261 54 00
Otobüs Terminali	(18 Hat)

DAĞITICILAR	
GEMDAŞ	513 29 29
Aygaz	513 12 95
Habaş	513 16 37
Mogaz	513 75 58
Ergaz	513 88 43
Milangaz	513 22 59
Habaşgaz	513 45 46
Yeni Likitgaz	513 65 00
BP Gaz	514 59 81
Bütünler Likitgaz	513 80 00
Akçagaz	514 88 70
Totalgaz	514 17 00
Akcan Petrol	513 10 78
MAR-PET	513 80 33
Tuncay Otogaz	513 16 45
Beyza Petrol	513 01 03

Gemlik Körfez
GEMLİK'İN İLK GÜNLÜK SİYASİ GAZETESİ

YEREL SÜRELİ YAYIN
YIL : 42 SAYI : 5299
FİYATI : 50 Kr. (KDV Dahil)
Sahibi : Serap GÜLER
Sorumlu Yazı İşleri Müdürü : Kadri GÜLER
İstiklal Cad. Bora Sok. No:5/A
Tel : 513 96 83 GEMLİK
korfezofset@hotmail.com
Yönetim ve Basım Yeri :
GÜLER AJANS
Matbaacılık-Yayıncılık-Reklamcılık Tesisi
İstiklal Cad. Bora Sok. No:5/A GEMLİK
(Dini bayram Günleri ve Pazar günleri yayınlanmaz)

GEMLİK SİNEMA GÜNLÜĞÜ

VENÜS SİNEMASI

hayat öpücüğü: 11:45-14:00-16:15-18:30-20:45...
kü'fa cin kapanı: 11:30-13:30-17:00-18:30-20:00...
geniş aile: 11:30-14:00-15:15-18:30-21:30...
karabela: 16:00-20:45...

513 33 21

YİĞİT İNŞAAT
YAPI MALZEMELERİ LTD.ŞTİ

Üstün organizasyon yapısı ve profesyonel kadrosu, deneyimli, yenilikçi, dinamik ve yaratıcı özelliklerimizle ticaretin ve hizmetin temelini oluşturan işbirliği doğrultusunda geliştirdiğimiz etkili iş modelleriyle yolumuza BAŞARIYLA DEVAM EDİYORUZ...

BANYO & MUTFAK
SERAMİK
CAM MOZAİK
VİTRİFİYE
BANYO DOLAPLARI
LAMİNAT PARKE
KOMBİ - RADYATÖR
BOYA ve KABA
İNŞAAT MALZEMESİ
ISI VE SU YALITIM ÜRÜNLERİ
SIHHI TESİSAT ÜRÜNLERİ

ADLİYE BİNASI ALTI YENİ PAZAR CAD. NO : 98
TEL : 0 224 514 31 64 FAX : 0 224 513 90 41 – GEMLİK

MİLTON
DÜĞÜN SALONU

GEMLİK KÖRFEZİ'NİN DENİZLE BİRLEŞTİĞİ MÜTHİŞ MANZARADA YENİLENEN YÜZÜMÜZLE EN GÜZEL ANLARINIZI YAŞATMAK İÇİN VARIZ

Pasta - Meşrubat - Çerez
Piyanist + Dj Performans
Saten Sandalye Giydirme
Nikah Masası - Volkan gösterisi

2016 yılı REZERVASYONLARIMIZ BAŞLAMIŞTIR

İnternetten Canlı Yayın- Sahne - Işık gösterisi
Servis ve ekipmanlar - Sürpriz gösteriler

www.gemlikmilton.com
facebook/miltondugun
plus.google.com/miltondugun
HÜKÜMET KONAĞI KARŞISI
TEL : 513 10 71 GEMLİK

SAADET

Yüreğinin sesini dinle Saadet'i duyacaksın

Kuruluş:1973

Gemlik Körfez

GEMLİK'İN İLK GÜNLÜK SİYASİ GAZETESİ

19 Ekim 2015 Pazartesi www.gemlikkorfezgazetesi.com 50 Kr.

FATURA - SEVK İRSALİYESİ - TAŞIMA İRSALİYESİ - GİDER MAKBUZU
TAHSİLAT MAKBUZU- DAVETİYE - TAKVİM - KİTAP - DERGİ - İLAN-
CİLT YAPIMI - REKLAM - MADALYA - KUPA - PLAKET

Gülen ajans

İstiklal Cad. Bora Sok.
Bakır Apt. Altı No: 5/A GEMLİK
Tel : 0 224 513 96 83

Asa; "Gerçekçi beyan verin"

Başkan Asa, 28 Eylül'de başlayan rekolte beyan dönemi kapsamında, 28 bin ton rekolte beyanı yapıldığını belirterek, "Aktif ortakların yüzde 42'si beyanda bulunmuştur. 30 Ekim'e kadar 65 bin ton rekolte beyanına ulaşılması beklenmektedir" dedi. Asa, kotanın sona ermesi için ortaklardan gerçekçi beyanda bulunmalarını istedi.

Güne Bakış

Kadri GÜLER
kadri_guler@hotmail.com

TAZE ZEYTİN KAÇ LİRA OLACAK?

Zeytincilik zor bir iş.

Gemlik ve çevresi zeytinliklerle dolu.

Bizim göre dünyanın en kaliteli sofralık zeytini Gemlik ve çevresinde yetişiyor.

Zeytinliği olmayan zeytinin ne zahmetli bir ürün olduğunu bilmezler.

Bir kez zeytinin geçmişi çok eskilere dayanır.

Bir Akdeniz ürünü olan zeytin ağacı, ülkemizde Karadeniz iklimi sınırlarına kadar yetişiyor. *Devamı sayfa 4'de*

*Dünyanın en büyük sofralık zeytin üreticisi Marmarabir lik'te, 2015-2016 ürün alım kampanyası kapsamında, 28 Eylül'de başlayan rekolte beyan dönemi sürüyor. Marmarabirlik'e kayıtlı 30 bin 900 aktif ortaktan 13 bininin beyanda verdiğini ifade eden Asa, rekolte beyan alımlarının 30 Ekim tarihinde sona ereceğini hatırlattı.**Syf 2'de*

'Sinirlerim bozuk' diyerek intihara kalkıştı

UMURBEY DE İNTİHAR GİRİŞİMİ

Geçtiğimiz hafta sonunda Umurbey Muratoba Köyü yolu yakınlarında "sinirlerim bozuk" diyerek aracından ip alan M.G. adlı genç son anda kurtarıldı. Öğrenildiğine göre, olay geçtiğimiz hafta cuma gecesi Umurbey Mahallesi'nin futbol sahası nın yakınlarında meydana geldi. Arkadaşlarıyla Umurbey'e giden bir grup genç içinden M.G. "Sinirlerim çok bozuk" dedi. Araçtan ip alarak zeytinlikler içine girdi. Arkadaşlarının uyarılarını dinlemeyen genç intihar etmeye yeltendi. Arkadaşları polisten yardım istedi. Polis son anda M.G. yi intihar etmekten kurtardı. M.G. sakinleştirerek Muammer Ağım Devlet Hastanesine götürülerek tedavi altına alındı. Olayla ilgi soruşturma başlatıldı.

Aytepe

ALKOLSÜZ

ET MANGAL - CAFE - KAHVALTI

YENİLENEN YÜZÜMÜZLE HİZMETİNİZDEYİZ

0 224 525 07 70

Buluşma

Gürhan ÇETİNKAYA

Seçim seçim üstüne

2002'den itibaren;
Olmadı bir daha, olmadı bir daha denilerek onlarca kez değiştirilen "müfredat" yüzünden eğitim seviyesi ilkokul dört artı bire yükseldi...
Önüne "ileri" sözcüğü eklenen demokrasi egemenlerin iki dudağının arasına sıkıştı...
Adalet ve hukuk sultana göre biçimlendi...
Sayısız insan kandırıldığını sonradan fark edenlerle kandıranlar tarafından kumpas a düşürülerek önce özgürlüklerinden yoksun bırakıldı, sonra özgürlüklerine kavuşturuldu... Ama bu arada sağlıklarından, itibarlarından, geleceklerinden oldu.
O sırada da atı alan Üsküdar'ı geçti.
Kasımpaşa diplomasisi sayesinde Türkiye kuzeyden güneyden, doğudan batıdan kim varsa tüm komşularıyla sorunlara gömüldü.
Ülke; çözüm süreci oyalamasıyla terör batağına enikonu saplandı.
Döviz, altın, para piyasaları allak bullak edildi.
Cumhuriyetin kalesi, Kurtuluş Savaşı'nın Abidesi Çankaya Köşkü "out",
Saltanatın adresi Beştepe Külliyesi "in" oldu.
Dolandırıcılık, üçkağıtçılık, gasp vaka-i adiyeden oldu.
Çalanın yanına çaldığı "kar", davası "ar" kaldı.
Kadına şiddet, trafikte şiddet, evde şiddet, okulda şiddet normal bir hal aldı.
Yolsuzluklarla yapılan yollar can aldı... Mal aldı... Gelecekleri karartttı...
Mafya babası miting yaptı, iktidarda olan partiye oy istedi... Yetmedi tehdit etti...
Televizyonlar susturuldu...
Gazeteciler dövdürüldü...
Gazeteler basıldı.
Kumar borcu yüzünden aracı kurşunlanan vatandaşın sahibi olduğu havuz gastesi "basın özgürlüğüne saldırı", "bizi susturamazlar" gibi manşetler attı.
Saygı, sevgi, vefa, dostluk, kardeşlik neredeyse Türkçe sözlüklerden dahi silindi.
Seçimlere hile, ihalelere fesat karıştırmak davaya sahip çıkmakla eşleştirildi.
Terör pusuya yattığı yerden 7 Haziran 2015'i izleyen günlerde kalktı ve yüzlerce can aldı almaya da devam ediyor.
Şu sıra devleti yönetiyormuş gibi görünenler "terör"e ve bağlantılarına ilişkin "abuk,sabuk" açıklamalar yapıyorlar.
Temelleri çatırdarken, güven sarsılırken, sınırlarda düşman uçakları "taciz" ederken
Türkiye bir kez daha önüne konulan sandıkta seçimini yapacak...
1 Kasım'da gerçekleşecek olan seçimin de öncekiler gibi çok önemli olduğu nedenleriyle birlikte ortaya konacak.
Ve yurttaş seçimini yapacak.
Saat on yedi olacak...
Sandıklar kapanacak, oy sayma işlemi başlayacak.
Önce televizyonlardan manüple edilmiş sonuçlar akacak.
Ertesi gün gasteler resmi olmayan sonuçları yazacak.
Yüksek Seçim Kurulu resmi sonuçları açıklayacak.
Cumhurbaşkanı sonuçları dikkate al-may-arak görevlendirme-me yapacak.
Hükümetin kurulma-ması için çabalayacak.
Yakın geçmişte yaşananlar tekrar-lanacak.
Olmazsa bi daha...
Ne ki...
Keser dönecek..
Sap dönecek...
Gün gerecek hesap görülecek...
Ya da görülmeyecek...

Asa; "Gerçekçi beyan verin"

Başkan Asa, 28 Eylül'de başlayan rekolte beyan dönemi kapsamında, 28 bin ton rekolte beyanı yapıldığını belirterek, "Aktif ortakların yüzde 42'si beyanda bulunmuştur. 30 Ekim'e kadar 65 bin ton rekolte beyanına ulaşılması beklenmektedir" dedi. Asa, kotanın sona ermesi için ortaklardan gerçekçi beyanda bulunmalarını istedi.

Dünyanın en büyük sofralık zeytin üreticisi Marmarabirlik'te, 2015-2016 ürün alım kampanyası kapsamında, 28 Eylül'de başlayan rekolte beyan dönemi sürüyor. Marmarabirlik Yönetim Kurulu Başkanı Hidamet Asa, bugüne kadar 31 bin aktif ortağın yüzde 42'sinin rekolte beyanında bulunduğunu belirterek, beyan edilen ürün miktarının 28 bin ton olduğunu bildirdi. Kota probleminin aşılabilmesi için ortakların gerçekçi beyanda bulunması gerektiğini vurgulayan Asa, *"30 Ekim'e kadar 65 bin ton rekolte beyanı beklenmektedir. 60 bin tonlar seviyesinde beyan gelmesi ve ortaklarımızın gerçeğe yakın beyan vermeleri halinde, beyan edilen ürünün tamamını almaya çalışacağız"* diye konuştu. Marmarabirlik'e kayıtlı 30 bin 900 aktif ortaktan 13 bininin beyanda verdiğini ifade eden Asa, rekolte beyan alımlarının 30 Ekim tarihinde sona ereceğini hatırlattı.

"MARMARABİRLİK MUTLAKA KAR ETMELİDİR"

Başkan Asa, yaklaşan kampanya öncesinde ortakların yüksek fiyat beklentisinde olduğunu belirterek, ürün alım fiyatları değerlendirilirken, zeytindeki ortalama yüzde 20 firenin ve güncel piyasa koşullarının da hesaba katılması gerektiğini kaydetti. Asa, bir yandan yüksek fiyatla ürün alıp, diğer yandan çok ürün satmanın, bunu yaparken de zarar etmeden ayakta kalmanın ticaret mantığına aykırı olduğunu söyledi. *"Ürün almak çok kolaydır, önemli olan ürünü satmak"* diyen Asa, şöyle konuştu: *"Marmarabirlik'in 2009 yılında ortalama 23 bin tonlar seviyesindeki satış rakamlarının 40 bin tonlara ulaşmasının sebebi, üretici-tüketici dengesinin doğru oranda korunmasıdır. Daha fazla ürün almayı ve alınan ürün bedellerinin zamanında ödenmesini, daha fazla ürün alabilmek için depolama kapasitesinin artırılmasını, daha fazla ilaç ve gübre desteği verilmesini istiyorsak, Marmarabirlik mutlaka kar etmelidir. Enflasyonun üzerindeki artış, tüketicinin alım gücüne yansıyacak, böylelikle zeytin tüketiminin azalmasına ve dolayısıyla Marmarabirlik'in satışlarının da düşmesine neden olacaktır."*

"KOTA SORUSUNUN CEVABI ÜRETİCİDE"

Asa, yıllardır yaşanan kota sorununun da ortakların verdiği yanlış beyanlardan kaynaklandığına işaret ederek, *"Ortakların sorduğu 'kota kalkacak mı?' sorusunun cevabı yine ortaklarda gizli. Geçmiş yıllarda ortakların vermeyecekleri ürünü beyan ettiklerini gördük. Gerçekçi rekolte beyanı verilmesi durumunda mevcut kota uygulaması kendiliğinden ortadan kalkacaktır. Ortaklarımızdan hassasiyetle beklentimiz, gerçeğe yakın rekolte beyanı vermeleridir"* ifadelerini kullandı.

SÜPER MARKETLERDE DENETİM SÜRÜYOR

Gemlik Belediyesi Zabıta Müdürlüğü Ekiplerinin Market ve Süper Marketlere yönelik denetimleri aralıksız sürüyor. İlçenin önde gelen marketlerinden birisinde yapılan denetimde raf fiyatı ile etiket fiyatı arasında, kasa da daha fazla tuttuğu bildirilen Maden Suyu nedeniyle cezai işlem başlatıldı.

Raf ve Tezgâh fiyatı ile yazar kasa fiyatının aynı olması gerektiğini belirten Gemlik Belediyesi Zabıta Müdürü Erol Bütün, Zabıta Yasasının 66. Maddesine göre işlem başlattıklarını kaydetti.

İşyerlerinin daha önce de raf ve tezgâh fiyatları ile yazar kasa fiyatlarını kontrol etmeleri yönünde uyarıldığını bildiren Bütün, buna karşın bazı firmaların bu konuda duyarlı davranmadığına dikkat çekti.

Büyük firmalara güvenen vatandaşların, küçük miktarlarda da olsa kandırılmaması gerektiğini anlatan Erol Bütün, bu uygulamanın firmalara da prestij kaybettirebileceğini vurguladı.

Gerekli cezai belge ve tutanakların Belediye Encümenine ve ilgili kurumlara gönderildiğini kaydeden Erol Bütün, denetimleri artıracaklarını sözlerine ekledi.

1 Ayda 8 İş Yerini Soyan Şüpheli Polisten Kaçamadı

Bursa'da 8 ayrı işyerinden hırsızlık yapıp kayıplara karışan zanlı, Osmangazi Araştır ma Bürosu ekiple rince yakalandı. Edinilen bilgiye göre, Bursa'da bir ay içerisinde 8 ayrı işyerinden benzer yöntemlerle hırsızlık olaylarının meydana gelmesi üzerine

Osmangazi İlçe Emniyet Müdürlüğü'ne bağlı araştırma ekipleri, harekete geçti. Çevredeki güvenlik kameralarını saniye saniye inceleyen ekipler, 8 ayrı işyerinde meydana gelen hırsızlık olaylarını daha önce hakkında birçok kez yasal işlem yapıldığı belirlenen Mesut Y. olduğu tespit edildi. Santral Garaj Mahallesi'nde zanlının, gidebileceği yerleri araştırmaya başlayan ekipler, Kıbrıs Şehitleri Caddesi üzerinde Mesut Y.'yi gördü. Polisleri fark edip kaçmaya başlayan zanlı, sokak aralarında uzun süren kovalamaca sonucu yakalanarak gözaltına alındı. İfadesinde suçunu itiraf ettiği öğrenilen Mesut Y.'nin girdiği işyerlerinden çaldığı malzemelerin bir kısmı da yapılan aramalarda ele geçirildi. Sorgulamasının ardından adliyeye sevk edilen Mesut Y. tutuklandı

Beşiğinde Morarmış Halde Bulundu

Bursa'da, annesinin emzirdikten sonra beşiğe koyduğu 2 aylık bebeği, babası sabah morarmış halde buldu. Minik Eren, kaldırıldığı hastanede hayatını kaybetti.

İŞTEN GELEN BABASI MORARMIŞ HALDE BULDU

Olay, merkez Yıldırım ilçesi Yiğitler Mahallesi'nde meydana geldi. Edinilen bilgiye göre, annesi 2 aylık Hamza Eren'i emzirdikten sonra gece beşiğine koydu. Sabah saatlerinde işten gelen baba, bebeği morarmış görünce 112 ekiplerine haber verdi.

MİNİK EREN KURTARILAMADI

Yapılan ilk müdahalenin aldığından nefes aldığı belirlenen bebek, Şevket Yılmaz Eğitim ve Araştırma

Hastanesi'ne götürüldü. Minik Eren, yapılan müdahalelere rağmen kurtarılamadı.

Ankara'daki patlamada ölenler Bursa'da anıldı

Ankara'da yaşanan terör saldırısında hayatını kaybeden 102 kişi, Bursa'da sessiz eylem ve karanfillerle anıldı.

Türkiye tarihinin en kanlı terör saldırısı olan Ankara'daki patlamada hayatını kaybeden 102 kişi, merkez Nilüfer ilçesindeki Akademik Odalar Birliği Yerleşkesi'nde düzenlenen törenle anıldı. Akademik Odalar Birliği, DİSK, KESK, Türk Tabipler Birliği ve TMMOB öncülüğünde düzenlenen sessiz eylemde, 10 Ekim Cumartesi günü Ankara Tren Garın'daki bombalı saldırılarda hayatını kaybeden 102 kişi için patlamanın olduu saaat 10.04'te sessiz karanfil bırakma

eyleme yapıldı. Ardından saygı duruşunda bulunan grup, daha sonra 5 dakika sessiz eylem yaptı. Törene Cumhuriyet Halk Partisi (CHP) Bursa milletvekilleri Ceyhun İrgil, Orhan Sarıbal, Nurhayat Kayışoğlu, CHP Bursa İl Başkanı Zafer Yıldız ile HDP Bursa Milletvekili Asiye Kolçak ve HDP Bursa İl Eş Başkanı Yüksel Akgün de katıldı. Grup eylemin sona ermesiyle dağıldı.

Ankara'daki patlama yalanını kullanan şahıs tarafından dolandırıldı

Bursa'da bir vatandaş, bu defa Ankara'daki patlama yalanını kullanan telefon dolandırıcılarına inananak 25 bin lirasından oldu. Olay, merkez Osmangazi ilçesinde meydana geldi. N.G'yi cep telefonundan arayan dolandırıcılar, kendilerini polis olarak tanıttı. Ankara'da yaşanan patlamanın ardından operasyon yaptıklarını söyleyen dolandırıcılar, operasyonda terör örgütü mensuplarından N.G.'nin kimlik bilgilerinin çıktığını söyledi.

KORKUYA KAPILIP BANKAYA KOŞTU

Şüpheliler, N.G.'nin banka ATM'sine gidip söyledikleri hesap numarasına 5000 lira para

yatırmasını istedi. Nilüfer ilçesinde bir ATM'ye giden N.G, 5650 lirayı verilen hesap numarasına havale yaptı. Parayı yeterli bulmayan dolandırıcılar, N.G.'nin 20 bin lira daha kredi çekmesi gerektiğini söyledi. 19 bin 500 lira kredi çeken N.G, bu sefer verdikleri başka bir banka hesabına parayı yatırdı. Toplam 25 bin 50 lira para yatıran N.G, şahısları tekrar aradığında telefonlarının kapalı olmasından şüphelenerek polise müracaat etti. Polis, olayla alakalı soruşturma başlattı.

Güne Bakış

Kadri GÜLER
kadri_guler@hotmail.com

TAZE ZEYTİN KAÇ LİRA OLACAK?

Kurtuluş Savaşı'ndan sonra Gemlik'ten Yunanistan'a göç eden Osmanlı tabalı hıristiyan Rumlar Gemlik'te bakımlı zeytinlikler bıraktılar gerilerinde.

Lozan Antlaşmasından sonra Balkanlardan Türkiye'ye göçler başladı.

İlçemize en çok Girit ve Yunanistan dan göçlerle Müslüman Türkler geldi.

Yunanistan dan gelenler ise daha çok, Vodina, Selanik, Yanya, Langaza ve Preveze gibi kentlerden göç etmişler.

Gemlik'e yerleşenlere, geldikleri yerlerden getirdikleri tapulara göre ev ve zeytinlikler vermişler.

Gemliklilerin 1980 li yıllara kadar zeytincilik ana geçim kaynağıydı.

Zeytin olmadığı yıllarda halk yoksulluğa düşerdi.

Sunğipek Fabrikanın açılışı 1938 yılının 1 Şubat günü oldu.

Gemlik'in ilk ciddi sanayi tesisi Atatürk tarafından açıldı.

Burada memur ve işçi olmak ayrıcalıktı.

Zengin aileler kızlarını, devletin malı olan Sunğipek Fabrikasında çalışanlara severek veriyordu.

Gemlik'te değişim 1980 den sonra başladı.

Tarımcılığın yerini sanayi giderek almaya başladı.

Önce BP geldi. Sonraki yıllarda Gemlik Gübre (1986), Borusan, Marmara Kimya..

1986 da Gemport'un kurulması limancılığı, ardından Serbest Bölgenin açılmasıyla onlarca sanayi kuruluşu Gemlik'te açıldı.

Tarım sanayinin yanında gerilerde kaldı.

Gemlik'in zenginleri zeytin tüccarları iken, bunların yerine sanayiciler aldı. Veya sanayi bağlantılı tüccarlar...

Sanayi ile Gemlik'te bu kez iç göçler ile nüfusu bugünkü gibi 100 binin üzerine çıktı.

Ticaret gelişti, bir çok iş kolu açıldı.

Gemlik, bölgenin cazibe merkezi olan ilçelerinden biri.

Yine de Gemlik'te zeytincilikle geçinenlerin sayısı azımsanmayacak kadar var.

Bu insanlar eğer yalnız zeytincilik ile geçimlerini sağlıyorlarsa vay hallerine.

Çünkü baştan da belirttiğim gibi zeytincilik zor bir uğraşı.

Bir yandan ağaçların ve toprağın bakımı zor, öte yandan doğa olayları ile ağaçlar donmakta veya çiçek zamanı döllenme gerçekleşmediğinde ürün alınamamaktadır.

Bölgemizde 2 yıldır zeytin üreticisi doğru dürüst ürün alamadı.

Borç içinde zeytin üreticisi.

Umuda yeni ürünün iyi değer bulmasında.

Dünyanın en iyi zeytini yetişen bölgemizde en büyük alıcı ise Marmarabirlik Tarım Satış Kooperatifi.

Zeytin fiyatlarını Marmarabirlik belirliyor.

Marmarabirlik olmasa, üreticinin hali perişan olur. Tüccar, Marmarabirlik'ten çok aşağılarda zeytin alıyor.

Zaten tüm ürünü alma imkanları da yok.

Zeytin üreticisinin gözü Marmarabirlik'in açıklayacağı zeytin barem fiyatlarında.

Zeytinciliğin birliği olan Marmarabirlik, ortaklarını gözetmeli. İlçemizde Marmarabirlik'ten başka küçük kooperatifler var. Bu kooperatifler içinde bir tek Katırlı köyü Kalkınma Kooperatifi dışındaki kooperatifler ortaklarına yeterli yarar sağlayamıyor.

Katırlı Kooperatifi geçen yıl Marmarabirlik'ten 3 lira yüksek aldı zeytini (170 taneli zeytini 10 liradan aldı). Ortaklarına 2 milyon 900 bin lira kar payı dağıttı. Yıl ortasında bir milyon 500 bin lira faizsiz kredi verdi.

Marmarabirlik, zeytinci ortaklarını yaşatmalı ki, kendisi yaşasın.

Küçük çocuklara sarkıntılık iddiası

Dr. Ziya Kaya Mahallesi'nde küçük çocukları taciz ettiği öne sürülen bir şahsın evine mahalleli basmaya kalktı.

İddiaya göre, bir firmada şoförlük yapan şahsın mahallelerindeki 8-10 yaşında çocukları sarkıntılık ettiği ileri sürüldü.

Haberin mahallelinin duyması üzerine, mahalle sakinleri,

şahsın evine giderek dışarı çıkarmak istedi. Olay üzerine, İlçe Emniyet Müdürlüğü'nde görevli Asayiş Şube Müdürlüğü ekipleri, olay yerine giderek mahalleliyi sakinleştirdi, daha sonra şüphelyi gözaltına alarak, güvenlik gerekçesiyle Bursa Emniyet Müdürlüğü'ne götürdüğü öğrenildi. Mahalleli, sarkıntılık ettiği iddia edilen şahsın aracına da saldırdı. Olayla ilgili soruşturma başlatıldı.

Sertaslan; "CHP döneminde sosyal yardımlar artacak"

Cumhuriyet Halk Partisi Gemlik İlçe Örgütü, çalışmalarına aralıksız devam ediyor. Gün içinde saha çalışması ile başlayan CHP'liler, akşamları da dernek ve köy ziyaretleri gerçekleştiriyorlar. Son olarak Muş ve Hınıslılar, Artvinliler, Giresunlular ve Palandökenliler derneklerini ziyaret eden CHP yöneticileri yaklaşan genel seçimler ve Gemlik'in yereli ile alakalı, derneklerde sohbet ettiler.

CHP Gemlik İlçe Başkanı Mehmet Uğur Sertaslan; *"şu anki önceliklerimizden biri de, sosyal adaleti ve adaletli dağılımı sağlamak. Ülkemiz, farklı nedenlerle yangın yerine döndü. Ayrışma öyle bir noktaya ulaştı ki, ölen bir genç için bile 'o*

şunlardan' diyebiliyoruz. Ülkemizin birliğine, bütünlüğüne kast etmiş kara propaganda yürütülüyor, buna 'dur' demeliyiz. Bizler çok fazla şey istemiyoruz. İsteklerimiz, vatandaşlarımızın istekleri ile aynı. Biz işçimizin haklarını istedik, 1500 TL Asgari ücret dedik, çok gördüler. Türkiye şartlarında, bu pahalılıkta 1500 TL bile azdır aslında, ülkemizin kaynaklarını ekonomik programı mızla iyileştirdikçe, bu fiyatı yükselteceğiz. Dünyanın en pahalı akaryakıtını ve doğalgazını kullanı yorken, rekabet ettiğimiz ülkelerin tamamından az maaşı işçimize vermek, adalet ile ölçüşemez. Sosyal yardımlaşmaya önem veriyoruz. Bizim dönemimizde sosyal yardımlar azalmayacak, aksine artacak. Bizim hedefimiz muhtaç ailenin kalmaması, onu sağlayana kadar, insanlara geçinebileceği yardımı yapacağız, sadaka vermeyeceğiz. Sosyal yardımlar, bugün de adaletli dağıtılsa, ülkede büyük sorunun önüne geçilmiş olurdu. Yokluk ve yoksulluk beraberinde suç ortanın artmasına da etken oluyor. Bugün ülkede suç patlaması yaşanıyorsa, ana sebebi sosyal adaletsizliktir. Eğitim ile alakalı önemli projelerimiz var. Eğitimi tekrar Milli Eğitim yapa cağız. Eğitimde en büyük ayrım, fırsat eşitliğinin olmamasıdır. Özel okullar ile devlet okulları arasındaki uçurumu kapatacağız. Yetenekli bir çocuk, asla parasızlıktan dolayı yetersiz eğitim almayacak. Bizim geleceğimiz adına, önemsedi ğimiz, evlatlarımızın doğru eğitim alması dır" dedi.

Gemlik Körfez
GEMLİK'İN İLK GÜNLÜK SİYASİ GAZETESİ
ABONE OLDUNUZ MU?
ABONE OLUN OKUYUN OKUTUN

BYEGM
Bu gazete Anadolu'nun Sesi iPad-iPhone uygulamasında yayımlanmaktadır.

SATILIK
ORHANGAZİ SANAYİ SİTESİNDE
YATIRIMLIK 60 MT
SATILIK DÜKKAN
ADRES:ORHANGAZİ SAN.SİT.
5.BLOK 3.ADA NO:25
DÜKKAN DIŞ CEPHE KAPATILMIŞ OLUP
DEMİR KAPILI VE KORUNAKLIDIR.
DÜKKAN İÇİ YARIM SALA ÖNÜ KAPIYA
KADAR 160'LIK U DEMİRLERİ İLE KAPIYA
KADAR EK KAT YAPILMIŞTIR
0 532 305 95 50

Aytepe içkisiz olarak hizmete açıldı

Umurbey Mahallesi'nde bulunan Aytepe Tesisleri yenilenen yüzüyle hizmete girdi. Mülkiyeti Gemlik Belediyesi'nde olan tesisin açılışına Belediye Başkanı Refik Yılmaz, Ak Parti İlçe Başkanı Zafer Işık, Belediye Meclis Üyeleri, Devlet Hastanesi Başhekimi Dr. Şahmeran Çelenkoğlu ve çok sayıda davetli katıldı.
Kurban kesimiyle yeni dönem açılışını gerçekleştiren tesis ortakları Sefer Yıldız, Salim Karataş ve Tevfik Yılmaz'a tebriklerini ileten davetliler, bol kazançlı günler dilediler. Zekeriya

Çakır'ın yaptırdığı dua ile hizmete giren tesis açılışında konuşan Belediye Başkanı Refik Yılmaz, Gemlik'in parlayan yıldızı Umurbey'in en güzel yerinde yenilenen Aytepe Tesislerinin hayırlı uğurlu olmasını diledi. Sefer Yıldız, Salim Karataş ve Tevfik Yılmaz'a bol kazançlı günler dileyen Refik Yılmaz, kurdeleyi de ortaklar ve davetliler ile birlikte kesti. Açılış sonrası davetlilere kahvaltı ikramında bulunuldu.

BYEGM
Bu gazete Anadolu'nun Sesi iPad-iPhone uygulamasında yayımlanmaktadır.

Kaymakam Altıntaş'tan MAG'a ziyaret

İlçe kaymakamı Mustafa Altıntaş, İlçe Emniyet Müdürü ve İlçe Gençlik spor Müdürü Bursa Mahalle Afet Gönüllüleri Derneğini ziyaret ettiler. Altıntaş, dernek yönetiminden bugüne kadar yapmış oldukları çalışmalar hakkın da bilgi aldı. Ziyaret sırasında ayrıca ilçenin afet durumu hakkındada görüş alış verişinde bulunuldu. Görüşme sonrasın da yeni sınıf eğitiminde eğitmen Mesut Çaybaşı tarafından verilen Temel Afet Bilinci Eğitimi dersinede katılan Altıtaş, MAG gönüllülerini çalışmalarından dolayı kutladı. Mag-Der yönetim kurulu başkanı Yusuf Yumru, gönüllüler için bu ziyaretlerin maddiyat tan daha önemli olduğunu motive olmada büyük önem taşıdı ğını söyledi

ACIBADEM GEMLİK TIP MERKEZİ

TÜM BRANŞLARDA SGK İLE ANLAŞMAMIZ VARDIR

FİZİK TEDAVİ ve REHABİLİTASYON KLİNİĞİ

- FELÇLİ HASTALARIN TEDAVİSİ
- BEL - BOYUN FITIKLARI TEDAVİSİ
- EKLEM KİREÇLENMELERİ TEDAVİSİ
- ROMATİZMAL HASTALIKLARIN TEDAVİSİ
- KAS - İSKELET SİSTEMİ HASTALIKLARI TEDAVİSİ
- YÜRÜME VE DURUŞ BOZUKLUKLARI REHABİLİTASYONU

ACIBADEM
GEMLİK TIP MERKEZİ

Fizik Tedavi Doktorumuz
Uzm. Dr. Şakir Cansever
Fizyoterapist Seher Dağdelen
Fizyoterapist Abdullah Yasin Açar
Fizik Tedavi Teknikeri Ceyda Cessur

Dr. Ziya Kaya Mah. Hürriyet Cad. No: 45 GEMLİK

ALO ACIBADEM 444 55 44
Bilgi için (224) 280 44 44

KÖFTECİ YUSUF

Ailemize katılmak ister misiniz?

İznik-Orhangazi-Gemlik-Yalova-
Bursa Yalova Yolu-Bursa Mudanya Yolu-
Bursa İzmir Yolu-Balıkesir Susurluk-
Bozüyük-Bozüyük Sarar Outlet-
Eskişehir-İzmir-Kocaeli

şubelerimizde, tüm birimlerimizde yetiştirilmek üzere eleman alımı yapılacaktır.

Başvurularınızı
insankaynaklari@kofteciyusuf.com
adresine ya da size en yakın şubemizden yapabilirsiniz.

Not:Kendi motorsikleti ile bizlere destek olup hizmet vermek isteyen kişilere, dolgun maaş ödenecektir.

LEZZET HATTI
444 61 62

www.kofteciyusuf.com

KİRALIK

GEMLİK UMURBEY'DE
135 TONLUK ZEYTİN HAVUZLU
KİRALIK MAĞAZA

0 536 223 82 62

KİRALIK

GEMLİK UMURBEY'DE
3+1 140 M2 DOĞALGAZLI
OTURULMAMIŞ KİRALIK DAİRE

0 536 223 82 62

SATILIK

EMİN DALKIRAN
KORDONU GİRİŞİNDE
2+1 DENİZ MANZARALI
2. KAT DAİRE
SAHİBİNDEN SATILIK
0 532 254 24 80

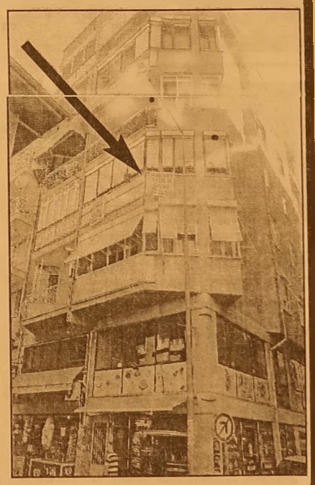

ELEMAN

NİHAT KAFE'DE
ÇALIŞACAK ELEMAN
ARANIYOR

Müracaatların şahsen yapılması rica olunur.
İstiklal Caddesi Bora Sokak
Stüdyo Prestij karşısı GEMLİK

ELEMAN

GAZETE DAĞITIMI
YAPABİLECEK
ELEMAN ARANIYOR

Müracaatların şahsen yapılması rica olunur.
GEMLİK KÖRFEZ GAZETESİ
İstiklal Caddesi Bora Sokak No: 5/A
Stüdyo Prestij yanı GEMLİK

Tel : 513 96 83

TEMA

"SUYUNU BOŞA HARCAMA"

TEMA Vakfı tarafından başlatılan "Suyunu Boşa Harcama" kampanyasına su tüketiminin önlenmesi için siz de katılın

Gemlik Körfez

ABONE OLDUNUZ MU?

KAŞEDE BEKLEMEK YOK
KALİTELİ KAŞELER
UYGUN FİYATLARLA
GÜN İÇİNDE TESLİM EDİLİR

GÜLER AJANS
MATBAACILIK - YAYINCILIK - REKLAMCILIK
İstiklal Caddesi Bora Sokak No :5/A GEMLİK
Tel : (0.224) 513 96 83 Fax : 513 35 95

Gemlik Körfez
GEMLİK'İN İLK GÜNLÜK SİYASİ GAZETESİ

ÇOTANAKSPOR RAKİP TANIMIYOR

Seyfettin ŞEKERSÖZ

Sümer Amatör'ün yeni takımı Çotanakspor ikinci maçında da sahadan galip ayrılarak zirvedeki yerini korudu.

Sümer Amatör Küme A grubunda oynanan maçta Gemlik temsilcisi Çotanakspor rakibi 19 Mayıs Gençlikspor'u 3-1 yenerek haftayı kayıpsız kapadı.

Taraftarlarının yoğun desteğiyle maça başlayan yeşil beyazlılar, sonuca ilk yarıda oynadıkları güzel futbolla gitmesini bildiler.

Maça mutlak 3 puan parolasıyla başlayan Çotanakspor henüz 4. dakikada rakip kalede Burhanettin'le pozisyon buldu ancak gol gelmedi.

20. dakikada 19 Mayıs takımı Hüseyin'le pozisyon buldu ancak Çotanakspor defansı topu kornere çelerek gole izin vermedi.

Dakikalar 32'yi gösterirken köşe atışından doğan karambolda topa son dokunan Ömral Çotanakspor'u 1-0 öne geçiren golü kaydetti.

39. dakikada Tuncay'ın geliştirdiği atakta Volkan iyi vuramadı. Dakikalar 45'i gösterirken Tuncay devam ettir diği pozisyonda topu kalecinin yanında ağlara göndererek skoru 2-0 yaptı ve ilk yarı bu skorla bitti.

İkinci yarıya farkı kapatmak için daha hücuma yönelik ataklar sergileyen 19 Mayıs karşısında Çotanakspor geri yaslanmaya başladı.

51. dakikada sol çaprazkan kaleye inen Ramazan direk dibinden ağları bulunca durum 2-1 oldu ve 19 Mayıs takımı umutlandı.

Beraberlik için daha organize ataklar yapmaya başlayan 19 Mayıs takımında Sinan 67. dakikada rakibine sert girince ikinci sarıdan kırmızı kartla oyun dışında kalarak takımını sahada 10 kişi bıraktı.

69. dakikada Tuğrul'un ser şutunda Çotanak spor kalecisi beraberlik golüne izin vermedi.

80. ve 81. dakikalar-da iki pozisyonda faydalanamayan 19 Mayıs takımı 90. dakikada üçüncü golü kalesinde gördü.

Bu dakikada oyuna ikinci yarıda giren Nedrettin solda defansı çalımlayarak ceza sahasına girdi ve kalecinin yanın dan topu ağlara göndererek skoru 3-1 yaptı ve maç bu skorla sona erdi.

SAHA : Gemlik Dış

HAKEMLER : Samet Mutlu 6, Hakan Zıvanalı 6, Metehan Boz 6,

ÇOTANAKSPOR : Yunus Emre 5, Emrah 5, Metehan 6, Sedat 5, Yadigar 6, Ali Mert 6, Volkan 6, Emre 5, (Adem 4) Ömral 6, Tuncay 5, (Soner Şimşek 2) Burhanettin 5, (Nedrettin 6)

19 MAYIS GENÇLİK : Mehmet 4, Taygun 4, Yücel 4, (Berk 4) Abdullah 5, Hakan 6, Sinan 5, Medeni 4, (Mehmet 4) Tuğrul 5, Hüseyin 4, Muham met 4, (Ahmet 2) Ramazan 5,

GOLLER : Dk. 32. Ömral, Dk. 45. Tuncay, Dk. 90. Nedrettin, (Çotanak spor) Dk. 51. Ramazan, (19 Mayıs)

KIRMIZI KART : Dk. 67. Sinan (19 Mayıs)

GEMLİK GÜCÜM SPOR FARK ATTI 94-76

5-6-7-8 Kasım 2015 tarihinde yapılacak 1.Uluslararası Gemlik Zeytini Festivali kapsamında, Gemlik Belediyesi, Gemlik Gençlik Hizmetleri ve Spor İlçe Müdürlüğü ve Gemlik Kent Konseyi katkıları ile düzenlenen basketbol turnuvası İstanbul Teknik Üniversitesi ile Gemlik Gücüm arasında Gemlik ilçe spor salonunda başladı. Baştan sona Gücüm Spor Üstünlüğünde geçen maçta, karşılaşma 18 sayı farkla tamamlandı.

94-76

Birinci Periyot 22:18 İstanbul Teknik Üniversitesi

İkinci periyot 11:25 Gemlik Gücüm

Üçüncü periyot 23:33 Gemlik Gücüm

Dördüncü Periyot 20:18 İstanbul Teknik Üniversitesi

Gemlik Gücüm den Mert YAVİ 8 Ribaunt 17 sayı ile oynarken Özer Başsezgin 2 Ribaunt 16 sayı 2 asit ile oynadı.

İstanbul Teknik Üniversitesi Cevahir Sönmez 18 Ribaunt 7 sayı ile oynarken 8 Ribaunt 17 sayı ile Berat Taşcı 13 Ribaunt 16 sayı 1 asist ile oynadı

DÜZCE BELEDİYE 79 YALOVA GROUP BELEDİYE 67

5-6-7-8 Kasım 2015 tarihinde yapılacak 1.Uluslararası Gemlik Zeytini Festivali kapsamında, Gemlik Belediyesi, Gemlik Gençlik Hizmetleri ve Spor İlçe Müdürlüğü ve Gemlik Kent Konseyi katkıları ile düzenlenen basketbol turnuvasının ikinci maçında Düzce Belediyesi Yalova Group Belediyesini 79.67 yendi

Birinci Periyot 22:17 Düzce Belediyesi

İkinci periyot 17:11 Düzce Belediyesi

Üçüncü periyot 17:25 Yalova Group Belediyesi

Dördüncü Periyot 23:14 Düzce Belediyesi

SATILIK ZEYTİNLİK

KUMLA YOLU HASANAĞA MEVKİİNDE 2709 M2 İKİ YOLA CEPHELİ SAHİBİNDEN SATILIK ZEYTİNLİK

0 543 582 15 78

ELEMANLAR

FABRİKAMIZDA ÇALIŞACAK VASIFSIZ ELEMANLAR ARANIYOR

VERONA MERMER
TEL : 514 20 21

BYEGM Bu gazete Anadolu'nun Sesi iPad-iPhone uygulamasında yayımlanmaktadır.

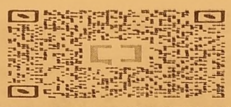

42 yıllık tecrübemiz ile hizmetinizdeyiz....

FATURA
SEVK İRSALİYESİ
TAŞIMA İRSALİYESİ
GİDER MAKBUZU
TAHSİLAT MAKBUZU
DAVETİYE
TAKVİM & KİTAP
DERGİ & İLAN
KARTVİZİT & KAŞE
EL İLANI & BROŞÜR
CİLT YAPIMI
İLAN & REKLAM
PLAKET & KUPA
MADALYA
NİKAH ŞEKERİ
BEBEK ŞEKERİ
HEDİYELİK EŞYA

Golet Ajans
MATBAACILIK YAYINCILIK REKLAMCILIK ORGANİZASYON VE TANITIM HİZMETLERİ

İstiklal Cad. Bora Sok. Bakır Apt. Altı No: 5/A
Tel : 0 224 513 96 83 GEMLİK

2016'da vergi artışı yok

Maliye Bakanı Şimşek, bütçenin bu yılın eylül ayında 14,1 milyar lira, ocak-eylül döneminde ise 13,5 milyar lira açık verdiğini bildirdi. Şimşek, eylül ayı bütçe açığına ilişkin olarak, "Biz emekli maaşlarını bayram nedeniyle öne aldık, ayrıca geçen senenin aynı ayına göre 2 milyar lira ilave faiz olduğu için burada dönemsellik var, 6 milyar lira dönemsellik arz ediyor. Bütçe açığı olması gerekenden şeklen daha fazla, önümüzdeki aylarda düzelecek" dedi.

VERGİ ARTIŞI VE YENİ VERGİ YOK

Bakan Şimşek, 2016 yılında vergi artışı ve yeni verginin olmayacağını da söyledi.

Maliye Bakanı Mehmet Şimşek, 2015 sonunda bütçe giderlerinin 503 milyar lira, bütçe gelirlerinin 478,5 milyar lira, bütçe açığının 24,5 milyar lira olmasının beklendiğini bildirdi.

Örtülü Ödenekten 9 Ayda 1.3 Milyar Lira Harcandı

Gizli hizmet giderleri için bütçeden 150 milyon 99 bin lira harcama yapıldı. Geçen yıl 'örtülü ödenekten' yapılan harcama 1 milyar 78 milyon lira olmuştu. Doğu ve Güneydoğu daki çatışmalar artarken gelecek yıl bütçenin yüzde 10.17'si de savunma, güvenlik ve ordunun gereksinimleri için harcanacak. Toplam rakam 55 milyar lira. Başbakanlık ve Cumhurbaşkanlığı'nın kullanımında olan ve nereye harcandığı gizli tutulan "örtülü ödenekten" yılın 9 ayında yapılan harcama da 1.3 milyar liraya ulaştı. Böylece bu yılın 9 ayında "örtülü ödenekten" yapılan harcamaların toplamı geçen yılın tamamında yapılan harcama toplamını da aştı.

HEPSİ GİZLİ HARCANDI

Maliye Bakanlığı eylül ayı bütçe uygulama sonuçlarına göre "örtülü ödenek" olarak bilinen gizli hizmet giderleri kapsamında eylülde bütçeden 150 milyon 99 bin lira harcama yapıldı. Nereye harcandığı gizli tutulan "örtülüden" ağustosta 151 milyon 663 bin lira harcama yapılmıştı. Yılın 9 ayında "örtülü ödenekten" yapılan harcamaların toplamı 1 milyar 335 milyon 882 bin liraya çıktı. "Örtülüden" geçen yılın eylülünde 109 milyon 498 bin lira harcama yapılmıştı. Geçen yılın tamamında "örtülü ödenekten" yapılan harcamaların toplamı 1 milyar 78 milyon 5 bin liraydı.

GÜVENLİK PAYI ARTTI

Bütçeden güvenlik ve savunmaya yönelik mal, malzeme ve hizmet alımları için de eylülde 194 milyon 44 bin lira harcama yapıldı. Ağustosta aynı kalemden yapılan harcama 309 milyon 299 bin liraydı. Güvenlik ve savunma harcamaları için yılın ilk 9 ayında yapılan harcamaların toplamı 2 milyar 84 milyon 138 bin lira oldu.

Güvenlik kuvvetlerinin ihtiyaçları için yapılan taşıt alımlarındaki artış da bütçeye yansıdı. Zırhlı taşıt alımları da dahil olmak üzere eylül ayında bütçeden taşıt alımları için 245 milyon 241 bin lira harcama yapıldı.

Savunma ve güvenlik harcamaları kapsamında emniyet, jandarma, sahil güvenlik dahil ordunun tüm gereksinimleri için bu yılın tamamında 47.4 milyar lira harcama yapılacak. Gelecek yıl ise bu rakam 55 milyar liraya çıkacak. Ordunun gereksinimleri için yapılacak harcamaların gayrisafi yurtiçi hasılaya oranı 2015 için yüzde 2.44, 2016 için yüzde 2.59 olarak öngörüldü. Buna göre gelecek yıl bütçenin 10.17'si savunma, güvenlik ve ordunun gereksinimleri için harcanacak.

BAŞBAKANLIK COŞTU

Bu arada Cumhurbaşkanlığı'nın eylül harcamaları 49 milyon 976 bin lira oldu. Cumhurbaşkanlığı'nın 9 aydaki harcamalarının toplamı 278 milyon 598 bin lira oldu. Cumhurbaşkanlığı'nın ağustostaki harcamaları 48 milyon 20 bin liraydı. Başbakanlık'ın yaptığı harcamalar da eylülde 159 milyon 971 bin lira oldu. Başbakanlık 9 ayda 1 milyar 780 milyon 735 bin lira harcadı.

'Gemlik Körfez' www.gemlikkorfezgazetesi.com

GEMLİK REHBERİ

GEREKLİ TELEFONLAR	
İtfaiye	110
Polis İmdat	155
Jandarma İmdat	156
Jandarma K.	513 10 55
Polis Karakolu	513 18 79
Gar. Kom.	513 12 06
KAYMAKAMLIK	
Kaymakamlık	513 10 51
C.Savcılığı	513 10 53
C.Savcı Yrd.	513 29 54
Emniyet Müd.	513 10 28
ULAŞIM	
Pamukkale	612 00 26
DENİZ UÇAĞI	613 65 13
Pegasus Akmis Seyahat	614 63 62
METRO	613 12 12
Aydın Turizm	613 20 77
Süzer Turizm	612 10 72
Kanberoğlu-Esadaş	614 46 49
Anıtur	614 47 71
Kamil Koç	612 01 63
HASTANELER	
Devlet Hastanesi	517 34 00
Sahil Dev. Hast.	513 23 29
Mer.Sağ.Ocağı	513 10 66
Tomokay Tomografi	513 65 29
Konur Tıp Mrk.	514 80 88
TAKSİLER	
Körfez Taksi	513 18 21
Çınar Taksi	513 24 67
Güven Taksi	513 32 40
Gemlik Taksi	513 23 24
Manastır Taksi	517 33 94

RESMİ DAİRELER	
Telefon Arıza	121
UEDAŞ ARIZA	186
UEDAŞ İşletme	513 45 03
Statyum	514 00 95
Orm.Böl.Şef.	513 12 86
Milli Eğt. Md.	513 11 74
Halk Kütüphane	513 13 53
Askerlik Şb.	513 10 57
Karayolları	513 13 08
Liman Baş.	513 11 33
Mal Müd.	513 10 95
Nüfus Md.	513 37 42
Özel İd. Md.	513 15 07
Tapu Sicl. Müd.	513 14 14
Müftülük	513 13 64
Gümrük Md.	524 85 86
Ver. Dairesi Md.	513 10 92
İlçe Tarım Müd.	513 10 45
İlçe Seç. Md.	513 77 73
Halk Eğitim Müd.	513 18 46
İŞ-KUR	513 71 66
BELEDİYE	
Santral	513 45 21 -23
Başkanlık	513 45 20
BUSKİ	514 57 96
İtfaiye	513 23 25
Muhasebe Md.	513 45 21-182
Yazı İşl. Md.	513 45 21-111
Su Arıza	Yalnız 185

DENİZ OTOBÜSÜ
Bursa
Mudanya
Yenikapı
Yalova
İDO İmam Aslan
Dinlenme Tes.

VAPUR - FERİBOT	
Yalova	(226) 814 10 20
Topçular	(226) 363 43 19
Eskihisar	(262) 655 60 31

OTOBÜS	
Şehirlerarası	261 54 00
Otobüs Terminali	(18 Hat)

DAGITICILAR	
GEMDAŞ	513 29 29
Aygaz	513 12 95
Habaş	513 16 37
Mogaz	513 75 58
Ergaz	513 88 43
Milangaz	513 22 59
Habaşgaz	513 45 46
Yeni Likitgaz	513 65 00
BP Gaz	514 59 81
Bütünler Likitgaz	513 80 00
Akçagaz	514 88 70
Totalgaz	514 17 00
Akcan Petrol	513 10 79
MAR-PET	513 30 33
Tuncay Otogaz	513 16 45
Beyza Petrol	513 01 03

Gemlik Körfez
GEMLİK'İN İLK GÜNLÜK SİYASİ GAZETESİ

YEREL SÜRELİ YAYIN
YIL : 42 SAYI : 5300
FİYATI : 50 Kr. (KDV Dahil)
Sahibi : Serap GÜLER
Sorumlu Yazı İşleri Müdürü : Kadri GÜLER
İstiklal Cad. Bora Sok. No:5/A
Tel : 513 96 83 GEMLİK
korfezofset@hotmail.com
Yönetim ve Basım Yeri :
GÜLER AJANS
Matbaacılık-Yayıncılık-Reklamcılık Tesisi
İstiklal Cad. Bora Sok. No:5/A GEMLİK
(Dini bayram Günleri ve Pazar günleri yayınlanmaz)

GEMLİK SİNEMA GÜNLÜĞÜ

VENÜS SİNEMASI

hayat öpücüğü: 11:45-14:00-16:15-18:30-20:45...
kü'fa cin kapanı: 11:30-13:30-17:00-18:30-20:00...
geniş aile: 11:30-14:00-15:15-18:30-21:30...
karabela: 16:00-20:45...

513 33 21

Yüreğinin sesini dinle

SAADET

Saadet'i duyacaksın

MİLTON
DÜĞÜN SALONU

GEMLİK KÖRFEZİ'NİN DENİZLE BİRLEŞTİĞİ MÜTHİŞ MANZARADA YENİLENEN YÜZÜMÜZLE EN GÜZEL ANLARINIZI YAŞATMAK İÇİN VARIZ

Pasta - Meşrubat - Çerez
Piyanist + Dj Performans
Saten Sandalye Giydirme
Nikah Masası - Volkan gösterisi

2016 yılı
REZERVASYONLARIMIZ
BAŞLAMIŞTIR

İnternetten Canlı Yayın - Sahne - Işık gösterisi
Servis ve ekipmanlar - Sürpriz gösteriler

www.gemlikmilton.com
facebook/miltondugun
plus.google.com/miltondugun

HÜKÜMET KONAĞI KARŞISI
TEL : 513 10 71 GEMLİK

SAADET

Yüreğinin sesini dinle Saadet'i duyacaksın

Kuruluş:1973

Gemlik Körfez

GEMLİK'İN İLK GÜNLÜK SİYASİ GAZETESİ

20 Ekim 2015 Salı www.gemlikkorfezgazetesi.com 50 Kr.

Türkiye'yi yasa boğan üniversiteli Dilay Gül cinayetinin ayrıntıları ortaya çıkmaya başladı.

Dilay'ın katili yaptığı vahşeti anlattı

Cani katil Aydemir, savcılıkta yapılan sorgulamasında Dilay'ın arkadaşlık teklifini kabul etmediği için bıçakladığını, sonrasını hatırlamadığını söyledi. 3 yıldır psikolojik tedavi gördüğünü söyleyen katil zanlısı Uğur Aydemir, Dilay Gül'ü öldürdüğünü kabul etti.

Bolu'nun Gerede ilçesinde öğrenim gören Gemlik CHP Gençlik Kolu üyesi Dilay Gül, geçtiğimiz günlerde okul çıkışında, sınıf arkadaşı Uğur Aydemir tarafından bıçaklanarak boğazı kesilip öldürülmüştü. Gemlik'te düzenlenen cenaze töreninde Dilay Gül'ün tabutunu kadınlar omuzlamıştı. Katil zanlısı Uğur Aydemir, okul çıkışında Dilay ile birlikte yürüdüklerini, kendisine arkadaşlık teklif ettiğini, kabul etmeyince bıçakladığını söyledi. Sayfa 2'de

Güne Bakış

Kadri GÜLER
kadri_guler@hotmail.com

Makinalar müzede kullanılacak mı?

Dün akşam saatlerinde çalan bir telefon ile Balıkpazarı Mahallesi Alemdar Caddesi'nde bulunan eski yağ fabrikasının yıkıldığını eşyaların romen vatandaşlarca yağmalanmakta olduğunu duyuruldu.

Ben de Belediyeyi aramasını önerdim.

Ardından, Kent Konseyi yöneticisi Ahmet Çakmak'ı arayarak bana gelen iletiyi kendisine aktararak, gerekli önlemin alınmasını istedim.

Devamı sayfa 4'de

Ahşap bölümleri romen vatandaşlarca kapışıldı

Makinalar müzede kullanılacak

Balıkpazarı'nda bulunan eski yağ fabrikası dün yıkıldı. Belediye tarafından kamulaştırıldığı öğrenilen fabrikadaki eski makinalar Büyükşehir Belediyesi'nce kurulacak Gemlik Zeytin Müzesi'nde kullanılacak. Metruk binanın yıkımından sonra romen vatandaşlar binanın bölümlerini kışlık yakacak yapmak için toplarken, eski makinaların koruma altına alınmaması dikkat çekti.

Aytepe

ALKOLSÜZ

ET MANGAL - CAFE - KAHVALTI

YENİLENEN YÜZÜMÜZLE HİZMETİNİZDEYİZ

0 224 525 07 70

Türkiye'yi yasa boğan üniversiteli Dilay Gül cinayetinin ayrıntıları ortaya çıkmaya başladı.

Dilay'ın katili yaptığı vahşeti anlattı

Bolu'nun Gerede ilçesinde sınıf arkadaşı 21 yaşında ki Dilay Gül'ün boğazını keserek öldüren Uğur Aydemir, *"Dilay arkadaşlık isteğimi kabul etmediği için okulun karşısına yolda yürürken, pantalonumun cebinde bulunan gri renkli orta boy düğmeli bıçağı elime aldım. Ancak ondan sonra yaptıklarımı hatırlamıyorum. Dilay yere yattıktan sonra 15-20 metre gidip geri geldiğimi hatırlıyorum"* dedi. Türkiye'yi yasa boğan üniversiteli Dilay Gül cinayetinin ayrıntıları ortaya çıkmaya başladı. Katil zanlısı Uğur Aydemir savcıya verdiği ifadede cinayeti işlediğini kabul ederken, cinayetten sonra bir şey hatırlamadığını söyledi.

Dilay Gül'ü arkadaşlık teklifini kabul etmediği için öldürdüğünü söyleyen Uğur Aydemir "Psikolojik tedavi görüyorum." dedi.

Aydemir, *"Saat 22.50 sıralarında Dilay'la birlikte okuldan çıktım. Dilay ATM'lerin yanına geldiği sırada 'Seni yurda bırakmak istiyorum' dedim. Kendisi teklifimi kabul etti. Birlikte yürürken Dilay ile erkek arkadaşı telefon ile konuşuyorlardı. Ben onlar konuştuktan sonra Dilay'a arkadaşlık teklifi yaptım. Dilay, teklifimi kabul etmedi. Erkek arkadaşı olduğunu söyledi. Okulun karşısındaki yolda yürürken, pantolonumun cebinde bulunan bıçağı elime aldım. Psikolojik rahatsızlığımdan dolayı birilerinin benimle uğraştığını düşündüğümden bıçağı elime almıştım. Buraya kadar olan şeyleri hatırlıyorum. Ancak ondan sonra yaptıklarımı hatırlamıyorum"* ifadelerini kullandı. Cinayetten sonra 20 metre yürüdükten sonra geriye geldiğini anlatan Uğur Aydemir, *"Dilay yere yattıktan sonra 20 metre gidip geri geldiğimi hatırlıyorum. Lahmacun Salonu'na doğru yürüdüm. Kafam karıştı ve geri döndüm. Oradan çimlerin içinden aşağı doğru indim. Çantayı, bıçağı ve montumu rastgele sallayıp attım"* dedi. Psikolojik tedavi gördüğünü söyleyen katil zanlısı, ifadesine söyle devam etti; *"3 yıldır psikolojik tedavi görüyorum. Ara ara doktora gidiyorum. Tedavi için hap kullanıyorum. Yüzümdeki ve boynundaki tırnak ve yara izlerinin nasıl ve ne zaman olduğunu hatırlamıyorum. Dilay Gül'ün öldürdüğümü kabul ediyorum. Çok pişmanım. Psikolojik tedavimi devam ettirmek istiyorum, tedavi görürsem iyileşebilirim."*

Marmarabirlik Anuga'dan yeni bağlantılarla döndü

Sofralık zeytin sektöründe ihracat şampiyonu olan Marmarabirlik, dünyanın en büyük gıda fuarı olarak bilinen Anuga Fuarı'ndan ticari bağlantılarla döndü. Marmarabirlik, önümüzdeki süreçte Katar ve Polonya'ya ürün sevkiyatı yapacak.

İhracat şampiyonu Marmarabirlik, Almanya'nın Köln kentinde düzenlenen Anuga Gıda Fuarı'nda kuru sele ambalajı, az tuzlu Gold ürünleri ve MB markasıyla ziyaretçilerden büyük ilgi gördü. Sektörün lideri olarak bu yıl 3'üncü kez katıldığı Anuga Fuarı'nda, yeni iş bağlantıları kuran Marmarabirlik, önümüzdeki günlerde Katar ve Polonya ile ticari ilişkilere başlayacak. Dünyanın en büyük gıda fuarı olarak kabul edilen Anuga Gıda ve İçecek Fuarı, Köln Fuar Merkezi'nde 33'üncü kez kapılarını açtı. Marmarabirlik, 108 ülkeden 7 binin üzerinde firmanın yer aldığı fuarda, geçtiğimiz yıl "Ambalajın Ayyıldızları Yarışması"nda "Altın Ambalaj Ödülü"nü aldığı kuru sele ürünü ile dikkat çekti. Fuarda, Marmarabirlik'in ikinci markası MB ile az tuzlu Gold ürünleri de ziyaretçilerden büyük ilgi gördü.

Köln Başkonsolosu Hüseyin Emre Engin ve Düsseldorf Ticaret Ataşesi Mustafa Hilmi Aşkın, Marmarabirlik standını ziyaret ederek, yeni ürünleri inceledi. Stantta ziyaretçilere tadım yaptırılırken, Marmarabirlik'in dünya genelindeki bayileri ve ulusal zincir marketlerin temsilcileri de stant ziyaretçileri arasında yer aldı.

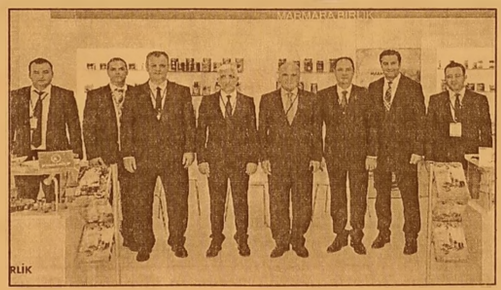

"AMACIMIZ DÜNYA MARKASI OLMAK"

Marmarabirlik Yönetim Kurulu Başkanı Hidamet Asa, Anuga Fuarı'nın gıda sektörünün önemli oyuncularını buluşturduğunu belirterek, "Anuga Fuarı, yeni pazar fırsatlarının yakalanması için önemli bir platform oldu. Fuar süresince Gemlik tipi zeytinin dünyaya tanıtılması için verimli görüşmeler gerçekleştirdik. Kurduğumuz iş bağlantıları neticesinde Gemlik tipi zeytini, etnik dışı pazarlarda satma şansını yakalayacağız. Önümüzdeki süreçte Katar ve Polonya'ya ürün sevkiyatı yapmayı hedeflemekteyiz. Ayrıca Yunanistan, İspanya, Romanya, Litvanya, Azerbaycan ve Güney Irak ile satış odaklı görüşmelerimiz de devam edecek. Amacımız Marmarabirlik'i dünya markası haline getirmektir" diye konuştu.

"İHRACAT HEDEFİMİZ 30 MİLYON DOLAR"

Başkan Asa, Marmarabirlik'in 2015 yıl sonu itibariyle miktar bazında 6 bin tonun üzerinde, döviz bazında ise 30 milyon dolar ihracat rakamına ulaşmayı hedeflediğini vurgulayarak, *"Şu anki veriler hedefe yaklaştığımızı göstermektedir. Bugün itibariyle 47 ülkeye ihracat yapan Marmarabirlik, yapılacak Ar-Ge yatırımlarıyla farklı damak tatlarına uygun ürün çeşitliliğini artırmayı ve ihracatı daha da geliştirmeyi hedeflemektedir"* dedi.

"TÜRK MARKALARINA TEŞVİK VERİLMELİ"

Asa, Türk markalarının dünya genelinde rekabet edebilmesi için ihracat teşviklerinin daha da artırılması gerektiğini belirterek, *"Teşviklerin artması durumunda, Türk gıda sektörünün ihracatı daha da artacak, dolayısıyla ihracattan sağlanan döviz girdisi yükselecek ve bu durum ülke ekonomisine de olumlu katkı sağlayacaktır"* ifadelerini kullandı.

TSO'dan giyim yardımı

Ticaret ve Sanayi Odası, İlçe Milli Eğitim Müdürlüğü tarafından tespit edilecek olan 600 öğrencimize toplamda 30 bin liralık giyim yardımı yapacak. Ticaret ve Sanayi Odası Başkanı Kemal Akıt, her yıl sürdürdükleri eğitim yardımlarını geleneksel hale getirdiklerini belirterek, bu yıl 600 öğrenciye ihtiyaçları doğrultusunda giyim yardımında bulunacaklarını söyledi.

Eğitime verilen desteğin mümkün olan her şekilde sürdürüleceğini ifade eden Ticaret ve Sanayi Odası Başkanı Akıt, *"Oda olarak bütçe imkanlarımız çerçevesinde üzerimize düşen her türlü yardım ve desteği yapmaya devam edeceğiz"* dedi.

Bursa'da uçurumda can pazarı

Bursa'da komşularıyla birlikte mantar toplarken dengesini kaybe derek 100 metre yükseklikten uçuruma yuvarlanan yaşlı kadını kurtarma ekipleri tarafından kurtardı. Olay, Bursa'nın Gürsu ilçesi TOKİ konutları mevkinde meydana geldi. Edinilen bilgiye

göre, Ayşe Gülenç (65), komşularıyla birlikte ormanlık alana mantar toplamaya gitti. Mantar topladıkları sırada birden dengesini kaybeden Gülenç, yaklaşık 100 metrelik yükseklikten aşağıya yuvarlandı. Gülenç'in yerden kalkamaması ve arkadaşlarının yardım edememesi üzerine kurtarma ekiplerine haber verildi.

NEFES KESEN OPERASYON

Kısa süre sonra olay yerine gelen itfaiye, UMKE ve AKUT ekipleri, Gülenç'i uçurumdan çıkartmak için seferber oldu. Sedye ile Gülenç'in düştüğü yere inen ekipler, yaşlı kadını yaklaşık 2 saatlik operasyonla yukarı çekti. Yapılan ilk müdahalenin ardından yaşlı kadın Şevket Yılmaz Eğitim ve Araştırma Hastanesine kaldırıldı. Gülenç'in sağlık durumunun iyi olduğu öğrenildi. Jandarma'nın olayla alakalı tahkikatı sürüyor.

Bursa'da akıl almaz kaza

Bursa'da, yoldan çıkan özel otomobil takla atarak ağaca çarptı. Ağaca yaslı vaziyette duran otomobilin sürücü sü ile eşi yaralandı. Edinilen bilgiye göre, Eskişehir'den İnegöl'e seyir halinde olan Seyfettin Öztürk idaresindeki 16 NNV 15 plakalı özel otomobil, Kurşunlu kavşağı mevkiinde sürücünün bir anlık dalgınlığı neticesinde kontrolden çıktı.

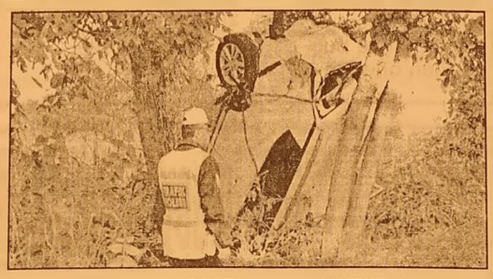

Takla atan otomobil, yol kenarında bulunan ağaçlara çarptı. Bir ağacı yıkan otomobil, başka bir ağacın gövdesine yaslanarak durabildi. Arka kısmı havada asılı kalan özel otomobilin sürücü ve eşi Nurcan Öztürk kazayı sıyrıklarla atlattı. Kendi imkanları ile otomobilden çıkan çift, 112 ekibinin ilk müdahalesinin ardından İnegöl Devlet Hastanesi'ne kaldırıldı.

Uyuşturucudan Fenalaşan 3 Genç Hastanelik Oldu

Bursa'nın merkez Osmangazi ve Orhangazi ilçelerin de uyuşturucu kullandığı için fenalaşan 3 genç hastaneye kaldırıldı. Bir kişi ise uyuşturucu ile yakalandı. Orhangazi ilçesi Muradiye Mahalle si'nde uyuşturucu kullandıktan sonra fenalaşan İ.Ç. (24), 112 Acil Servis ambulansı ile ilçe devlet hastanesine kaldırıldı. Tedavi altına alınan gencin, sağlık durumunun ciddi olduğu belirtildi. Merkez Osmangazi ilçesi Gaziakdemir Mahallesi'nde 24 yaşındaki U.S., kullandığı uyuşturucu maddenin ardından rahatsızlandı. Genç şahıs, 112 Acil Servis ambulansı ile hastaneye kaldırıldı. Veysel Karani Mahallesi'nde ise parkta sentetik uyuşturucu kannoboid maddesi kullanan 21 yaşındaki iki kişi rahatsızlandı. Fenalaşan F.T., 112 acil servis ambulan sı ile hastaneye götürüldü. F.T.'nin sağlık durumunun ciddi olduğu öğrenildi. Alacahırka Mahallesi'nde ise polisin yakaladığı R.A. (24), arkadaşından aldığı 20 liralık uyuşturu cuyu sigara içine koyup içtiğini itiraf etti. Olaylarla ilgili soruşturma sürüyor.

10 yılın en soğuk kışı geliyor

Okyanus sularının ısınmasıyla oluşan ve dünyanın farklı bölgelerinde yoğun kar yağışı, kasırga, sel, heyelan veya kuraklığı artıran El Nino doğa olayı bu yıl zirve yapacak. El Nino doğa olayı nedeniyle, önümüzdeki kış mevsiminde dünyanın kuzey bölgelerinde rekor düzeyde kar yağışının görüleceği, özellikle ocak ve şubat ayında dondurucu soğukların yaşanacağı tamin ediliyor.

TÜRKİYE'YE SEL UYARISI

ABD'nin Ulusal Okyanus ve Atmosfer Ajansı (NOAA), okyanus sularının ısınmasına bakılarak yapılan kıyıslamada en son 1997-98 yıllarında görülen 'Süper El Nino'nun benzerinin önümüzdeki kış yaşanacağı uyarısı yapıldı. Öte yandan suların ısınmasıyla

El Nino'nun kutuplardaki bazı buzulları erittiği, eriyen parçaların kutup rüzgârının da etkisiyle dünyanın diğer bölgelerinde sel ve benzeri felaketlere yol açabileceği öngörüldü. İngiliz Meteoroloji uzmanları bu yıl ABD ve Avrupa'nın kuzeyinde aşırı soğukların etkili olacağını bildirdi. ABD'nin güneyi ve Güney Avrupa ülkeleri ile aralarında Türkeye'nin de bulunduğu Akdenizülkelerinde ise daha ılık ancak fırtına, kasırga, hortum gibi doğa olaylarının ve sel felaketlerinin daha sık gerçekleşeceği 'ıslak' bir kış mevsimi yaşa nacak.

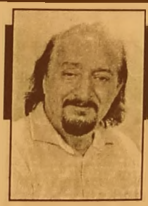

Güne Bakış

Kadri GÜLER
kadri_guler@hotmail.com

Makinalar müzede kullanılacak mı?

Müteahhit Halil Ünal'ın babasına ait olan bu eski yağhanenin yıkılmış halini görmek için hemen Balıkpazarı'na gittim.

Ahşap bina çökmüş, birçok Romen vatandaş yıkıntılar üzerinde ahşap bölümleri söküp evlerine götürmenin birbirleriyle yarışı içindeydiler.

Yağhanenin çalışan demir aksamla rından gözle görülen iki kısmı vardı.

Biri 2 adet zeytin sıkma presleri, diğeri ise zeytinleri taşıyan helezon makine...

Zeytinleri ezip hamur haline getiren büyük taş ise görülmüyordu.

Eski Atlas Sineması, şimdiki Şaypa Mağazası'nın köşesinde ise enkazdan çıkarılmış yığın demir aksam görülüyordu.

Bir süre orada durup eskilere gittim.

Alemdar Caddesi'nde çocukluğumun güzel ve unutulmaz günleri geçti.

Bu caddede bulunan Atlas Sinemesi Gemlik'in en önemli eğlence merkeziydi.

Salt sinema için Avcı Ailesi tarafından yaptırılan bu binanın kapalı bölümünde zamanına göre büyük bir salon bulunuyordu.

Salonun 2. katında balkonlu bölümü ve lojalar vardı.

Bursa daki Tayyare Sineması'ndan sonra bölgenin en güzel sinemasıydı Atlas Sineması.

Sinemanın tam karşısında ise Hasan Bekçe ailesine ait zeytin deposu bulunuyordu.

Şimdi orası Demirler ailesi tarafından satın alındı ve halı yıkama tesisi yapıldı.

Tarihi dokusu korundu.

Köşedeki Kahveci Hüseyin'in çalıştırdığı kahvehanenin hemen yanında ise dün yıkılan yağhane vardı.

Balıkpazarı semtinde Ali Kadrilerin yağhanesi, Halitpaşa Mahallesinde şimdi harabe halindeki Ali Turgut'un yağhanesi (eski Başkan Mehmet Turgut'un babası), Atlas Sinemasının z sokak ötesinde Umurbeyli Umur'un yağhanesi vardı.

Şimdi bir tane bile kalmadı.

Babamın bakkal dükkanı vardı. Yağlık zeytin alır, ağaç zeytinlerden kendimize yağ sıktırırdı.

Kimi Ali Turgut'un yağhanesinde, kimi Ali Kadri'nin yağhanesinde, kimi de Halil Ünal'ın babası Kemal Ünal'ın yağhanesinde sıkılırdı yağlarımız.

Dip zeytinleri de bu yağhanelere satardı.

Halil'in babası Büyük Kumlalıydı. Uzun boylu bir adamdı.

Zeytin toplama döneminde Gemlik'te yaşanan hareketliliği hiç unutmam.

Sıkılan yağlar tenekelerle bakkala dükkanın karşısındaki manifatura dükkanımızın alt katındaki toprak küplere doldurulurdu.

Büyükşehir Belediyesi'nin nerede kuracağını bilmediğim bir zeytin müzesin de bu eski yağhaneleri yaşatmak güzel olacak.

Böylece teknolojinin nerelerden, nerelere geldiğini de görmüş olur çocuklarımız.

MHP'liler seçim beyannamesini anlattı

Milliyetçi Hareket Partisi milletvekili adayı Hasan Toktaş ve ilçe yöneticileri, Gemlik Esnaf Sanatkarlar Odası yönetim kurulunu ziyaret etti. Ziyarette milletvekili adayı HasanToktaş partisinin Esnaf ve Sanatkarlar ile ilgili seçim beyanname sinde vadettiği programları anlattı. Esnaf ve Sanatkarlar Odası yöneticileri, Milliyetçi Hareket Partisi'nin seçim beyannamesinde esnaf ve sanatkâr ara çok önem verdiğini ve bu verilen önemin kendilerince memnuniyetle karşılandığını belirtti Daha sonra MHP'li heyet, esnaf ve Balıkpazarı eşrafını ziyaret etti. Balıkpazarı'nda Gemliklilere seslenen milletvekili adayı Hasan Toktaş, Türkiye'nin sosyal ve ekonomik problemlerinin çözümü ile alakalı çok ciddi bir hazırlık yaptıklarını söyledi. MHP'lilerin daha sonraki ziyareti Yeniköy Mahallesi'ne oldu. MHP'liler burada da mahalle sakinleri ile biraraya gelerek, seçim beyanna mesinde bulunan vaadleri anlattılar.

Sertaslan; "CHP'nin beyannamesi ülkeyi sömürenlere savaş ilanıdır"

Cumhuriyet Halk Partisi Gemlik İlçe Örgütü, Eski Pazar Caddesi, Eğitim-Sen, Dadaşlar Derneği, Büyük Kumla, Karacali, Narlı ve Hamidiye Köylüleri Derneğini ziyaret etti. Ziyaretler esnasında konuşan İlçe Başka nı Mehmet Uğur Sertaslan, CHP Seçim Beyanname sinden bahsederek; *"Ülkemiz için iyi şeyler istiyor, vatan daşımızın önceliklerini önemsiyoruz. Bu anlamda beyannamemiz, ülkeyi sömürenlere karşı savaş ilanıdır. Ülkemizde, ciddi anlamda gelir konusunda adaletsizlik var. Beyanname mizden rahatsızlar çünkü maddi gücünü kazanan halk, seçimlerini de ülkenin refahına yönelik yapabilir"* dedi. Sertaslan seçime de değinerek; *"Milli irade 7 Haziran'da tecelli etti, ne yazık ki milli iradeyi tanımadılar, halkımı zı yine seçimin içine soktular. Her seçim, ülke ekonomisinin durmasının başlıca nedeni oluyor. Vatandaşımıza bu zulmü layık gören lere, elbet cevap verilecektir. "Sandığa giderken şunları düşünün" Sizden sandığa giderken, Temmuz ayına kadar iki yıl civarı duran terörün, neden yeniden arttığını düşünme nizi istiyorum. Aynı zamanda, ülke tarihindeki en ciddi kutuplaşmalardan birini yaşıyoruz. Bu kutuplaşmanın sebeplerini de düşünün. Aynı zamanda, eğer hükümet kurulsaydı asgari ücretin 1500 TL olacağını ve emeklilerimizin de Kurban Bayramında ikramiye almış olacağını da unutmayın"* dedi. "İktidar olmadan asgari ücreti yükselttiniz" Hamidiyeliler Dernek Başkanı Ali Sulhan; *"ktidar olmadan asgari ücreti yükselttiniz. Bu nedenle teşekkür ederim. Ülkenin içinde bulunduğu sorunların ve özellikle artan güvenlik endişeleri nin bizler de farkındayız. Siyaset dışında da önemli konulara değindiniz, bu anlamda duyarlı olmanız bizleri mutlu etti"* dedi.

KAYIP

GEMLİK MAL MÜDÜRLÜĞÜNDE N ALINAN 08.07.2013 TARİH VE 20130036734 NOLU ALINDI MAKBUZU KAYBOLMUŞTUR. HÜKÜMSÜZDÜR. HÜSEYİN AYAZ

SATILIK

ORHANGAZİ SANAYİ SİTESİNDE YATIRIMLIK 60 MT SATILIK DÜKKAN ADRES:ORHANGAZİ SAN.SİT. 5.BLOK 3.ADA NO:25 DÜKKAN DIŞ CEPHE KAPATILMIŞ OLUP DEMİR KAPILI VE KORUNAKLIDIR. DÜKKAN İÇİ YARIM SALA ÖNÜ KAPIYA KADAR 160'LIK U DEMIRLERI ILE KAPIYA KADAR EK KAT YAPILMIŞTIR

0 532 305 95 50

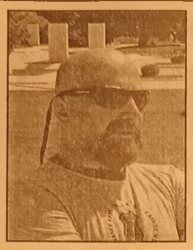

ÇELEBİ MİSALİ

Tansu ERÇEVİK
Burtvin Turizm Seyahat Acentası Sahibi
Profesyonel Turist Rehberi

SPOR MÜSABAKALARI ULAŞIMI YÖNETMELİĞİNDE DEĞİŞİKLİK

Öğrenciliğimiz döneminde her birimiz resmi araç bulunamayınca il, ilçe veya okullar arası spor müsabakalarına okul müdürlerimiz, beden eğitimi öğretmenlerimiz veya antrenörlerimizin özel araçları ile ulaşımımızı sağlamışızdır ancak bu olay Gençlik ve Spor Bakanlığı'nın yeni yönetmeliği ile tarihe karışmış bulunmaktadır.

Yeni yönetmeliğe göre; il içi veya il dışı sporcu grup ve kafilelerinin antrenman veya müsabaka ulaşımları; idareci, antrenör, veli vb. kişilere ait otomobil, panelvan, minibüs, midibüs vb. şahsi ulaşım araçları ile yapılmayacaktır.

Yapılan değişiklikle seyahat izinlerinde; İllerde okul müdürü ve spor şube müdürünün teklifi, il milli eğitim müdür yardımcısının uygun görüşü ve il müdürünün onayı, İlçelerde ise okul müdürü ve ilçe milli eğitim şube müdürünün teklifi, ilçe müdürünün, bulunmaması halinde ise milli eğitim ilçe müdürünün uygun görüşü ve kaymakamlık onayı gerekecektir.

Diğer önemli bir değişiklikte Kafile Onay Belgesi'nde gerçekleşti. Kafile Onay Belgesinde bundan sonra faaliyetin adı, yeri ve tarihleri, kafilede yer alacak sporcu, antrenör ve idarecilerin kimlik bilgileri, faaliyetin süresi, seyahatin gidiş ve dönüş güzergahı, ulaşımı sağlayacak aracın modeli, plakası, şoförleri nin adı soyadı ve ehliyet sınıfları belirtilecektir.

Şehirlerarası yapılacak seyahatler, seyahatin yapılacağı il veya ilçe belediyeleri ile Ulaştırma, Denizcilik ve Haberleşme Bakanlığının belirlediği firmalardan alınacak isme özel düzenlenmiş biletlerleyapıla caktır.

Seyahatlerde kullanılacak araçlar en fazla yedi yaşında olacak ve mevzuatta belirtilen diğer şartlara ve belgelere sahip olması gerekecektir.

İşin özü spor müsabakalarında yapılacak ulaşım işlemleri de mevzuata uygun hale getirilmiştir.

MEB burslarına rekor başvuru

Bu yıl ilan edilen bin 500 kontenjan için 10 bin 661 öğrenci yurtdışı eğitim burslarına başvurdu. Milli Eğitim Bakanlığı'nın (MEB), Türkiye'nin yetişmiş insan kaynağı ihtiyacını karşılamak amacıyla yurtdışında lisansüstü eğitim alan öğrencilere verdiği bursluluk programı için ilan edilen bin 500 kontenjana bu yıl 10 bin 661 öğrenci başvuru geldi. Program kapsamında öğrenciler 67 farklı ülkeye gönderilecek.

Yurt Dışına Lisansüstü Öğrenim Görmek Üzere Gönderilecek Adayları Seçme ve Yerleştirme (YLSY) sınavıyla yurtdışında öğrenim görenlerin tüm harcamaları MEB tarafından karşılanıyor. Burslu öğrenciler, Türkiye'ye geri dönmediğinde bu harcamaları kendilerinden tahsil ediliyor. 2000'li yıllarda geri dönüş oranı yüzde 30 düzeyin de bulunurken, bu oran son dönemde yüzde 90'lara yükseldi. Bakanlığın resmi burslu statüde yüksek lisans ve doktora öğrenimi için ayırdığı bütçe 10 yılda 13,6 kat artışla 315 milyon liraya çıktı.

ACIBADEM GEMLİK TIP MERKEZİ

TÜM BRANŞLARDA SGK İLE ANLAŞMAMIZ VARDIR

FİZİK TEDAVİ ve REHABİLİTASYON KLİNİĞİ

- FELÇLİ HASTALARIN TEDAVİSİ
- BEL - BOYUN FITIKLARI TEDAVİSİ
- EKLEM KİREÇLENMELERİ TEDAVİSİ
- ROMATİZMAL HASTALIKLARIN TEDAVİSİ
- KAS - İSKELET SİSTEMİ HASTALIKLARI TEDAVİSİ
- YÜRÜME VE DURUŞ BOZUKLUKLARI REHABİLİTASYONU

ACIBADEM
GEMLİK TIP MERKEZİ

Fizik Tedavi Doktorumuz
Uzm. Dr. Şakir Cansever
Fizyoterapist Seher Dağdelen
Fizyoterapist Abdullah Yasin Açar
Fizik Tedavi Teknikeri Ceyda Cessur

Dr. Ziya Kaya Mah. Hürriyet Cad. No: 45 GEMLİK

ALO ACIBADEM 444 55 44
Bilgi için (224) 280 44 44

KÖFTECİ YUSUF

Ailemize katılmak ister misiniz?

İznik-Orhangazi-Gemlik-Yalova-
Bursa Yalova Yolu-Bursa Mudanya Yolu-
Bursa İzmir Yolu-Balıkesir Susurluk-
Bozüyük-Bozüyük Sarar Outlet-
Eskişehir-İzmir-Kocaeli

şubelerimizde, tüm birimlerimizde yetiştirilmek üzere eleman alımı yapılacaktır.

Başvurularınızı
insankaynaklari@kofteciyusuf.com
adresine ya da size en yakın şubemizden yapabilirsiniz.

Not:Kendi motorsikleti ile bizlere destek olup hizmet vermek isteyen kişilere, dolgun maaş ödenecektir.

LEZZET HATTI
444 61 62
İSTER ÇIĞ, İSTER PİŞMİŞ
MİZELİ LEZZET KAPINIZDA
• kaliteli • hijyenik • ekonomik • hızlı

www.kofteciyusuf.com

KİRALIK

GEMLİK UMURBEY'DE
135 TONLUK ZEYTİN HAVUZLU
KİRALIK MAĞAZA

0 536 223 82 62

KİRALIK

GEMLİK UMURBEY'DE
3+1 140 M2 DOĞALGAZLI
OTURULMAMIŞ KİRALIK DAİRE

0 536 223 82 62

ELEMAN

NİHAT KAFE'DE
ÇALIŞACAK ELEMAN
ARANIYOR

Müracaatların şahsen yapılması rica olunur.
İstiklal Caddesi Bora Sokak
Stüdyo Prestij karşısı GEMLİK

SATILIK

EMİN DALKIRAN
KORDONU GİRİŞİNDE
2+1 DENİZ MANZARALI
2. KAT DAİRE
SAHİBİNDEN SATILIK
0 532 254 24 80

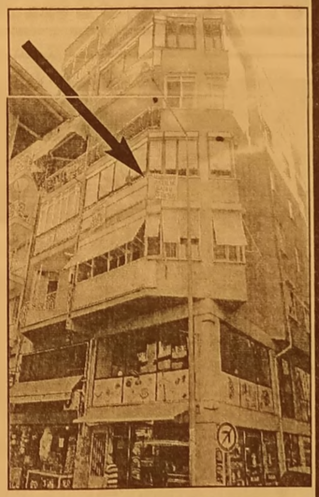

ELEMAN

GAZETE DAĞITIMI
YAPABİLECEK
ELEMAN ARANIYOR

Müracaatların şahsen yapılması rica olunur.
GEMLİK KÖRFEZ GAZETESİ
İstiklal Caddesi Bora Sokak No: 5/A
Stüdyo Prestij yanı GEMLİK

Tel : 513 96 83

TEMA
"SUYUNU BOŞA HARCAMA"
TEMA Vakfı tarafından başlatılan "Suyunu Boşa Harcama" kampanyasına su tüketiminin önlenmesi için siz de katılın

Gemlik Körfez
ABONE OLDUNUZ MU?

KAŞEDE BEKLEMEK YOK
KALİTELİ KAŞELER
UYGUN FİYATLARLA
GÜN İÇİNDE TESLİM EDİLİR

GÜLER AJANS
MATBAACILIK - YAYINCILIK - REKLAMCILIK
İstiklal Caddesi Bora Sokak No :5/A GEMLİK
Tel : (0.224) 513 96 83 Fax : 513 35 95

Kaymakamlık Tenis Turnuvasının Şampiyonları Belli Oldu

Gemlik Gençlik Hizmetleri ve Spor İlçe Müdürlüğü'nün "Amatör Spor Haftası" münasebetiyle bu yıl üçüncüsünü düzenlediği Bay/Bayan Kaymakamlık Kupası Gemlik Tenis Turnuvasının şampiyonları belli oldu. Atamer Hotel Tenis Kortu'nda başlayan ve 31 erkek, 26 bayan olmak üzere toplam 57 sporcunun mücadele ettiği turnuvanın finalleri 18 Ekim 2015 Pazar günü oynandı.
A Bay - Bayan (Ustalar) ve B Erkek-Kadın (Yeni Başlayanlar) olmak üzere 4 kategoride yapılan turnuvanın şampiyonları;
A Bay 1.si Mustafa Kır, 2. si Murathan Gülal

A Bayan 1. si Gülcan Ceylan 2.si Ece Ay oldu.
B Bay 1.si Şahin Yayla, 2.si Zafer Arslan
B Bayan 1.si Hidayet Çelik, 2.si Nuray Yılmaz oldu.
Finalleri izlemeye ve ödül törenine Gemlik Kaymakamı Mustafa Altıntaş, Büyükşehir Belediye Başkan Vekili Ercan Barutçuoğlu, Gençlik Hizmetleri ve Spor İlçe Müdürü

Ahmet Adil Tunç, Belediye Meclis Üyesi Fehmi Arslan, Gemlik Kent Konseyi Genel Sekreteri Mehmet Çelik ve tenis severler katıldı.

ZEYTİN FESTİVALİNDE YALOVA GROUP ŞAMPİYON OLDU

5-6-7-8 Kasım 2015 tarihinde yapılacak 1.Uluslararası Gemlik Zeytini Festivali kapsamında, Gemlik Belediyesi, Gemlik Kent Konseyi ve Gemlik Gençlik Hizmetleri ve Spor İlçe Müdürlüğü işbirliği ile düzenlenen "Gemlik Zeytini Basketbol Turnuvası" şampiyonu Yalova Group Belediye Spor oldu.
1. Gün Sonunda alınan sonuçlar.
İ.T.Ü 76 - 94 Gemlik Gücüm Spor
Düzce Belediye 79 - 67 Yalova Group Belediye Spor
2. Gün Sonunda alınan sonuçlar.
Düzce Belediye 66 - 78 Gemlik Gücüm Spor İ.T.Ü 66 - 78 Yalova Group Belediye Spor
3. Gün Sonunda alınan sonuçlar.
İ.T.Ü 57 - 95 Düzce Belediye
Gemlik Gücüm Spor 62 - 82 Yalova Group Belediye Spor
Maç sonuçlarına göre aldığı 5 puan ile Yalova Group Belediye spor 3 lü averaj sonunda şampiyon oldu.
5 puanlı Düzce

belediye 3 lü averaj sonunda 2.ci olurken
5 puanlı Gemlik Gücüm Spor 3 lü averaj sonunda 3.olarak turnuvayı bitirdi.
3 puan ile İTÜ 4. sırada yer alarak turnuvayı bitirdi.
Turnuva sonunda ödül töreninde şampiyon olan Yalova Group Belediye Spor'a ödülünü Gemlik Kaymakamı Mustafa Altıntaş verdi.
Turnuva 2.cisi Düzce Belediye Spor'a Ödülünü Gemlik Kent Konseyi Genel Sekreteri Sayın Mehmet Çelik verdi.
Turnuva 3.cüsü Gemlik Gücüm Spor'a Ödülünü Gemlik Gençlik Hizmetleri ve Spor İlçe Müdürü Ahmet Adil Tunç verirken turnuvaya katılımından dolayı İstanbul Teknik Üniversitesine ödüllerini Yalova Group Belediye spor Başkanı Resul Kocaağa verdi.

Çin ekonomisi yüzde 6.9 büyüdü

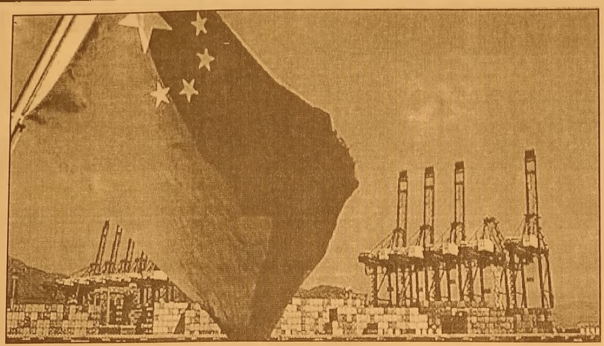

Çin ekonomik verileri açıklandı. Çin'in ekonomik büyümesi, küresel krizden bu yana en düşük düzeye gerilemesine karşın beklentileri aştı. Çin Ulusal İstatistik Bürosu, gayri safi yurt içi hasılanın (GSYİH) üçüncü çeyrekte geçen yılın aynı dönemine göre yüzde 6.9 büyüdüğünü açıkladı.

Çin ekonomisine ilişkin büyüme beklentileri, Çin ve küresel piyasalarda yüzde 6.7 ya da 6,8 düzeylerinde yoğunlaşıyordu. Dünyanın en büyük ikinci ekonomisinde ikinci çeyrek büyümesi yüzde 7.0 olarak gerçekleşmişti. Açıklamada, yapısal dönüşüm içindeki ekonominin makul aralıkta seyretmeyi sürdürdüğü belirtilirken, tüketimin GSYİH'ya katkısının yüzde 58.4 düzeyine çıktığına dikkat çekildi.

Büro Sözcüsü Sheng Laiyuan, açıklama sonrasında yaptığı değerlendirmede, 2015 için öngörülen yıllık yüzde 7 dolayındaki ekonomik büyüme hedefinin tutturulabilir olduğunu söyledi.

Sözcü Sheng, Çin'in küresel ekonomiyi olumsuz etkileyip etkilemediği yolundaki soruları yanıtlarken, Çin'in yavaşlamasının küresel ekonomideki zayıflamada kısmen payı olduğunu ifade etti.

BYEGM
Bu gazete Anadolu'nun Sesi iPad-iPhone uygulamasında yayımlanmaktadır.

SATILIK ZEYTİNLİK
KUMLA YOLU HASANAĞA MEVKİİNDE 2709 M2 İKİ YOLA CEPHELİ SAHİBİNDEN SATILIK ZEYTİNLİK
0 543 582 15 78

ELEMANLAR
FABRİKAMIZDA ÇALIŞACAK VASIFSIZ ELEMANLAR ARANIYOR
VERONA MERMER
TEL : 514 20 21

42 yıllık tecrübemiz ile hizmetinizdeyiz....

FATURA
SEVK İRSALİYESİ
TAŞIMA İRSALİYESİ
GİDER MAKBUZU
TAHSİLAT MAKBUZU
DAVETİYE
TAKVİM & KİTAP
DERGİ & İLAN
KARTVİZİT & KAŞE
EL İLANI & BROŞÜR
CİLT YAPIMI
İLAN & REKLAM
PLAKET & KUPA
MADALYA
NİKAH ŞEKERİ
BEBEK ŞEKERİ
HEDİYELİK EŞYA

Şölen Ajans
MATBAACILIK YAYINCILIK REKLAMCILIK ORGANİZASYON VE TANITIM HİZMETLERİ

İstiklal Cad. Bora Sok. Bakır Apt. Altı No: 5/A
Tel : 0 224 513 96 83 GEMLİK

Gemlik Körfez
GEMLİK'İN İLK GÜNLÜK SİYASİ GAZETESİ

Türkiye'ye 1 milyon varil petrol akacak

Ankara ile Erbil arasında ticari ilişkiler geliştiriliyor. K. Irak'tan gelen petrol akışının aylık 1 milyon varile çıkarılması hedefleniyor. Türkiye ile Kuzey Irak, petrol başta olmak üzere ticari ilişkilerin geliştirilmesi için engellerin ortadan kaldırılmasında kararlı. Bu kapsamda geçtiğimiz haftalarda Türkiye'ye gelen Erbil Maliye Bakanı, Ankara'da bazı temaslarda bulundu. Bu ziyaret sırasında Türkiye'ye Kuzey Irak'tan gelen aylık 750-800 bin varil petrolün, 1 milyon varile çıkartılmasının hedeflendiği bildirildi. Yapımı süren doğalgaz hattından da Türkiye'ye gaz akışı sağlanacak. Petrol gelirlerinin yüzde 17'sinin de artık Erbil'in hesabına doğrudan yatırılması planlanıyor.

4.5G için 15 milyon sim kart değişecek

Cep telefonunda hız sınırlarını zorlayacak olan 4.5G için Türkiye'de 15 milyon sim kartın da değişmesi gerekecek.
Şu anda kullanılmakta olan cihaz ve sim kartların 4.5G'ye uyumlu olup olmadığı operatörler aracılığıyla sorgulanabiliyor.
Teknoloji hayatımız da yeni bir devri başlatacak olan 4.5G için geri sayım devam ediyor. Nisan 2016 itibariyle bu teknolojinin kullanımı başlayacak. Ancak öncesinde hazırlıklar son hızıyla sürüyor. Bu teknolojiyi bekleyen abonelerin kendilerini de hazırlaması gerekiyor. Abonelerin 4.5G'yi kullanabilmesi için sadece 4.5G'yi destekleyen bir telefona ya da tablete sahip olmaları yeterli değil. Sim

kartlarının da bu yeni teknolojiyi destekleyen özellikte olması gerekiyor. Uzun süredir sim kartını değiştirmemiş olan abonelerin büyük kısmı bunları değiştirmek zorunda kalacak.
Sektör yetkililerinin verdiği bilgilere göre, Türkiye genelinde kullanılan 72.8 milyon hattın 12 milyona yakın kısmı 4.5G'li mobil ürünlerde kullanılıyor. 38 milyona yakın abone 4.5G uyumlu sim karta geçiş yapmış durumda.
Yapılmakta olan bazı kampanyalarla abonelere 4.5G uyumlu sim kartlar veriliyor. Ücretini ödeyip sim kart değiştirme imkanı da var. Sim kart değişiminde operatör ve bayiye bağlı olarak 8-25 TL arasında fiyat talep edilebiliyor.
Yetkililerin tahmini önümüzdeki 6-7 aylık sürede 15 milyona yakın mobil abonenin hem ses hem de data hatlarında 4.5G'ye uyumlu sim kartlara geçiş yapacağı yönünde. Abone merkezlerinde oluşacak yığılmalara karşı abonelerin şimdiden sim kartlarını değiştirmeleri öneriliyor. Pek çok operatör ve bayi şimdiden 4.5G'li sim kartlara geçiş yapmak isteyenlere hizmet vermeye hazır.
Peki kimlerin sim kartını değiştirmesi gerekecek? Tabii ki eski telefonlara sahip olan ve büyük boyda sim kartı olanlar ilk sırada görünüyor. 3G'nin kullanıma girdiği 2009'dan beri 4G uyumlu sim kartlar dağıtılıyor. O tarihten itibaren operatörler yeni cep telefonu modelleriyle beraber 4G uyumlu sim kartları dağıtıyor. Sim kartını değiştirdiği halde 4G uyumlu olmayan bir sim karta sahip olanların da değiştirmesi gerekecek.
Şu anda kullanılmakta olan cihaz ve sim kartların 4.5G'ye uyumlu olup olmadığı operatörler aracılığıyla sorgulanabilecek.
4.5G teknolojisine uygun sim kart ve cihazı olan kullanıcılar, herhangi bir ek ücret ödemeden bu teknolojiden yararlanabilecek. Diğer kullanıcılar ise 4.5G uyumlu sim kart ve cep telefonu edinmek durumunda kalacak. Bunun maliyeti ise tercih edilen tarife paketi ve cihaz modeline göre değişecek.
Şekli değişmeyecek Sim kartlar standart, mikro ve nano olmak üzere ayrı çeşitlere sahip. 4.5G uyumlu sim kartlar iç içe geçirilebilen ve birbirinden ayrılabilen üç ayrı kartı tek bir sim kartta bir araya getiriyor. Böylece cep telefonu abonesi kendi kullandığı cihazın gerektirdiği şekilde sim kartını kolayca standart/mikro/nano olarak kullanabilecek.
Ayrıca mevcut sim kartlar 4.5G uyumlu sim kartlarla değiştirilirken şeklinde bir değişiklik söz konusu olmayacak. 4.5G uyumluluğu yeni sim kartların içindeki yongalarla sağlanacak.
Operatörünüze danışın
Operatörler abonelerinin 4.5G uyumlu sim karta sahip olup olmadıkları konusunda bilgilendirme hizmeti veriyor. Turkcell, web sitesinde cep telefonu numaranızı girerek sim kartınızın uyumlu olup olmadığını anlamanızı sağlıyor.

'Gemlik Körfez' www.gemlikkorfezgazetesi.com

GEMLİK REHBERİ

GEREKLİ TELEFONLAR	
İtfaiye	110
Polis İmdat	155
Jandarma İmdat	156
Jandarma K.	513 10 55
Polis Karakolu	513 18 79
Gar. Kom.	513 12 06

KAYMAKAMLIK	
Kaymakamlık	513 10 51
C.Savcılığı	513 10 53
C.Savcı Yrd.	513 29 54
Emniyet Müd.	513 10 28

ULAŞIM	
Pamukkale	612 00 26
DENİZ UÇAĞI	513 56 13
Pegasus Akınlı Seyahat	514 83 63
METRO	613 12 12
Aydın Turizm	613 20 77
Süzer Turizm	612 10 72
Kanberoğlu-Esadaş	514 45 49
Anıtur	614 47 71
Kamil Koç	612 01 83

HASTANELER	
Devlet Hastanesi	517 34 00
Sahil Dev. Hast.	513 23 29
Mer.Sağ.Ocağı	513 10 68
Tomokay Tomografi	513 65 29
Konur Tıp Mrk.	514 80 88

TAKSİLER	
Körfez Taksi	513 18 21
Çınar Taksi	513 24 67
Güven Taksi	513 32 40
Gemlik Taksi	513 23 24
Manastır Taksi	517 33 94

RESMİ DAİRELER	
Telefon Arıza	121
UEDAŞ ARIZA	186
UEDAŞ İşletme	513 45 03
Statyum	514 00 95
Orm.Böl.Şef.	513 12 86
Milli Eğt. Md.	513 11 74
Halk Kütüphane	513 13 53
Askerlik Şb.	513 10 57
Karayolları	513 13 08
Liman Baş.	513 11 33
Mal Müd.	513 10 95
Nüfus Md.	513 37 42
Özel İd. Md.	513 15 07
Tapu Sicl. Müd.	513 14 14
Müftülük	513 13 64
Gümrük Md.	524 85 86
Ver. Dairesi Md.	513 10 92
İlçe Tarım Müd.	513 10 45
İlçe Seç. Md.	513 77 73
Halk Eğitim Müd.	513 18 46
İŞ-KUR	513 71 66

BELEDİYE	
Santral	513 45 21 -23
Başkanlık	513 45 20
BUSKİ	514 57 96
İtfaiye	513 23 25
Muhasebe Md.	513 45 21-182
Yazı İşl. Md.	513 45 21-111
Su Arıza	Yalnız 185

DENİZ OTOBÜSÜ
Bursa
Mudanya
Yenikapı
Yalova
İDO İmam Aslan Dinlenme Tes.

VAPUR - FERİBOT	
Yalova	(226) 814 10 20
Topçular	(226) 363 43 19
Eskihisar	(262) 655 60 31

OTOBÜS	
Şehirlerarası	261 54 00
Otobüs Terminali	(18 Hat)

DAĞITICILAR	
GEMDAŞ	513 29 29
Aygaz	513 12 95
Habaş	513 16 37
Mogaz	513 75 58
Ergaz	513 88 43
Milangaz	513 22 59
Habaşgaz	513 45 46
Yeni Likitgaz	513 65 00
BP Gaz	514 59 81
Bütünler Likitgaz	513 80 00
Akçagaz	514 88 70
Totalgaz	514 17 00
Akcan Petrol	513 10 79
MAR-PET	513 30 33
Tuncay Otogaz	513 10 45
Beyza Petrol	513 01 03

Gemlik Körfez
GEMLİK'İN İLK GÜNLÜK SİYASİ GAZETESİ
YEREL SÜRELİ YAYIN
YIL : 42 SAYI : 5301
FİYATI : 50 Kr. (KDV Dahil)
Sahibi : Serap GÜLER
Sorumlu Yazı İşleri Müdürü : Kadri GÜLER
İstiklal Cad. Bora Sok. No:5/A
Tel : 513 96 83 GEMLİK
korfezofset@hotmail.com
Yönetim ve Basım Yeri :
GÜLER AJANS
Matbaacılık-Yayıncılık-Reklamcılık Tesisi
İstiklal Cad. Bora Sok. No:5/A GEMLİK
(Dini bayram Günleri ve Pazar günleri yayınlanmaz)

GEMLİK SİNEMA GÜNLÜĞÜ
VENÜS SİNEMASI
hayat öpücüğü: 11:45-14:00-16:15-18:30-20:45...
kü'fa cin kapanı: 11:30-13:30-17:00-18:30-20:00...
geniş aile: 11:30-14:00-15:15-18:30-21:30...
karabela: 16:00-20:45...
513 33 21

Yüreğinin sesini dinle

Saadet'i duyacaksın

MİLTON
DÜĞÜN SALONU

GEMLİK KÖRFEZİ'NİN DENİZLE BİRLEŞTİĞİ MÜTHİŞ MANZARADA YENİLENEN YÜZÜMÜZLE EN GÜZEL ANLARINIZI YAŞATMAK İÇİN VARIZ

Pasta - Meşrubat - Çerez
Piyanist + Dj Performans
Saten Sandalye Giydirme
Nikah Masası - Volkan gösterisi

2016 yılı
REZERVASYONLARIMIZ BAŞLAMIŞTIR

İnternetten Canlı Yayın- Sahne - Işık gösterisi
Servis ve ekipmanlar - Sürpriz gösteriler

www.gemlikmilton.com
facebook/miltondugun
plus.google.com/miltondugun
HÜKÜMET KONAĞI KARŞISI
TEL : 513 10 71 GEMLİK

SAADET

Yüreğinin sesini dinle Saadet'i duyacaksın

Kuruluş:1973

Gemlik Körfez

GEMLİK'İN İLK GÜNLÜK SİYASİ GAZETESİ

21 Ekim 2015 Çarşamba www.gemlikkorfezgazetesi.com 50 Kr.

FATURA - SEVK İRSALİYESİ - TAŞIMA İRSALİYESİ - GİDER MAKBUZU
TAHSİLAT MAKBUZU- DAVETİYE - TAKVİM - KİTAP - DERGİ - İLAN-
CİLT YAPIMI - REKLAM - MADALYA - KUPA - PLAKET

Gülen ajans

İstiklal Cad. Bora Sok.
Bakır Apt. Altı No: 5/A GEMLİK
Tel : 0 224 513 96 83

Bu yıl kotasız alım yapılacak

Marmarabirlik ürün alımlarına başlıyor

Marmarabirlik'in 2015-2016 ürün alım kampanyası, 26 Ekim Pazartesi gününden itibaren başlıyor. Başkan Asa, "Marmarabirlik bu yıl kotasız alım yapacak. Ürün alım fiyatları ve ödeme planı ise Kasım ayının başında açıklanacak" dedi. *Haberi sayfa 2'de*

Güne Bakış

Kadri GÜLER
kadri_guler@hotmail.com

BEYAZ TOROS!

1 Kasım günü yapılacak olan genel seçimlere 11 gün kaldı.

Gemlik'te yaşıyoruz.

Sokakta 11 gün sonra seçim olacağını hissettiren bir durum var mı?

Ben göremiyorum.

Sokaklardan sessizce geçen seçim arabaları kimseye bir şey ifade etmiyor.

Bağırış yok, çağırış yok. *Devamı 4'de*

DENİZ TEMİZLİĞİ ANLATILDI

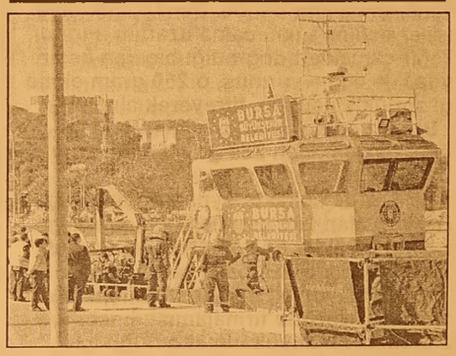

Gemlik Körfezi'nde deniz temizliği ile ilgili hizmetleri veren Mavi Deniz Çevre Hizmetleri A.Ş. denizlerde meydana gelen kirlilik konusunda dün Gemlik'te tanıtım yaptı. Gemlik Körfezi'n deki deniz kirliliğini temizlemek için tutulan 2 deniz aracının sahibi olan Mavi Deniz Çevre Hizmetleri A.Ş. iş geliştirme yönetmeni bilgiler verdi. *Haberi sayfa 4'de*

Aytepe

ALKOLSÜZ

ET MANGAL - CAFE - KAHVALTI

YENİLENEN YÜZÜMÜZLE HİZMETİNİZDEYİZ

0 224 525 07 70

Sırası Geldikçe

İnan TAMER

EKMEK İSRAFI

"Gemlik Körfez" gazetemizde "2 milyardan fazla ekmek israf edildi" başlıklı haberi üzüntü ile okudum.

İsraf edilen ekmek her yıl 2 milyardan fazla imiş.

Türkiye Esnaf ve Sanatkarlar Konfederasyonu Başkanı Bendevi Palandöken ifade ediyor.

Kutsal kitabımız ne buyuruyor "Yiyiniz, içiniz, asla israf etmeyiniz" Yüzde 99 u müslüman olan bu ülkede.

Bugünkü çoğu insanımız bu halkın çektiği ekmek sıkıntısını bilmez, büyüklerinden mutlaka işittiği halde kendine çeki düzen vermez.

İkinci dünya savaşında tüm dünya açlık ve yoklukla yok oldu adeta.

Ülkemizde kişi başına günlük saatte bir ekmek karne ile veriliyordu. Fırınlar önünde dünyanın yaşadığı şiddetli kışın soğuk ve kar yağışı altında o dörtte bir (250 gr) ekmeği alabilmek için saatlerce bekliyor, itiş-kakış alabilen büyük bir mutlulukla, zafer kazanmışcasına evine dönüyordu. Herkes bir an önce ekmeği kavuşmak, ekmeksiz kalmamak için çoluk - çocukmuş, kadınmış, kızmış öncelik verelim demiyordu, diyemiyordu. Evlerdeki insanlar açtı, aç!

Yedi yaşında bir çocuktum. Büyükler ite kaka beni sıradan çıkarmışlardı. Fırıncı Tahir amca sıra bende. Beni çocuk diye itmiyor değilim. Elimi camaa uzattım. Fırıncı Tahir ekmekleri doğradığı bıçağın kesin yüzü ile elime vurmuş, o 250 gram ekmeği zorlukla üşüyüp, titreyerek almıştım.

Bir kez de sokakta oynarken babacığım, hakkım olan 250 gr. ekmeği zorlukla üşüyüp, titreyerek almıştım.

Bir kez de sokakta oynarken babacığım hakkım olan 250 gram ekmeği ortadan bölmüş, bekler gözlerle bakışan Yusuf Oral'a verince, "Baba akşama ben ne yiyeceğim" diye tepki göstermiş, öfke ile babamın yüzünü tırmalamıştım.

Ekmek, en büyük nimet olduğu için insanlar ifadelerinin doğruluğun ispat için "Ekmek çarpsın" diye yemin ederlerdi.

O yılları yaşamışların, yaşadıklarını dinlediği büyüklerin dile getirdikleri zor günleri dikkate alanların evlerinde ekmeğin çöpe atılması değil, kırığı zayi edilmez. Çorbalara konur, peksimet yapılır, yumurta ve bulanıp kızartılır yenilir.

İkinci dünya savaşı sonrası köylerde, şehrin kenar mahallelerinde kimi evlerin bahçelerinde fırınlarda imece usulü ekmekler yoğrulur, pişirilir, bağ bıçakların zor kestiği bayatlamış ekmekler son'ıdıkmaya'kadar yenirdi.

Şehirden, köye gidenler Fıranca denen beyaz ekmeği hediye olarak götürürler, ev sahiplerince tatlı yapılarak ikram edilir, yenilirdi.

Şimdi çeşit çeşit mis gibi ekmekler çöpe.

Ve de dünyada 2 milyar insan açken.

Maziden ibret almayan, istikbal de gün gelir bir lokma ekmek için kıvranır durur.

Hatırlatayım da belki birileri o günleri adeta yaşar da ekmeği çöpe atmaz.

Ekmeği çöpe atmayan hiç şüphe olmasın ekmek çarpmaz.

Hiçbir zaman aç kalmaz.

Bu yıl kotasız alım yapılacak

Marmarabirlik ürün alımlarına başlıyor

Marmarabirlik'in 2015-2016 ürün alım kampanyası, 26 Ekim Pazartesi gününden itibaren başlıyor. Başkan Asa, "Marmarabirlik bu yıl kotasız alım yapacak. Ürün alım fiyatları ve ödeme planı ise Kasım ayının başında açıklanacak" dedi.

Marmarabirlik Yönetim Kurulu Başkanı Hidamet Asa, 2015-2016 ürün alım kampanyası kapsamında, 26 Ekim Pazartesi gününden itibaren alımlara başlana cağını açıkladı. Asa, 28 Eylül'de başlayan rekolte beyan alımları çerçevesinde, 31 bin aktif ortağın yüzde 60'ının beyanda bulunduğunu ve 38 bin ton rekolte beyannamesi alındığını söyledi. Marmarabirlik'te kotasız ürün alım döneminin başladığına işaret eden Asa, *"Uzun süredir Marmarabirlik ortaklarını gerçeğe yakın rekolte beyanı vermeye teşvik ettik; bunun da olumlu sonuçlarını almaktayız. Bu yıl Marmarabirlik olarak kotasız alım yapacağız. Ürün alımlarını 26 Ekim'den itibaren kooperatif merkezlerinden başlatıyoruz"* diye konuştu.

"ORTAKLARIMIZA SAHİP ÇIKIYORUZ"

Başkan Asa, alım tarihinin ürünün ağaçtaki durumu ve iklim koşullarına göre belirlendiğini vurgulayarak, şunları söyledi: *"Rekoltenin az olduğu bölgelerde, ürünün olgunlaştığı ve kararmaya başladığı görülmek tedir. Dolayısıyla ortak üreticileri mizden gelen yoğun talep sebebiyle ortakları mağdur etmemek ve aynı zamanda her yıl düzenli teslimat yapan ortaklarımıza sahip çıkmak amacıyla Marmara birlik Yönetim Kurulu tarafından 19 Ekim'de gerçekleştirilen toplantıda, koopera tif merkezlerinde ürün alımlarına başlanmasına karar verilmiştir. Merkez alımlarından sonra kooperatiflerin yetki ve sorumluluğunda, köy ve beldelerde ürün alımları gerçekleştirilecektir. Ana sözleşme kapsamında, rekolte beyanı üzerinde alım yapılma yacaktır."*

FİYATLAR KASIMDA AÇIKLANACAK

Ürün alım fiyatları açıklanana kadar 2014-2015 kampanyası barem cetveline göre alım yapılacağını dile getiren Asa, *"Kasım ayının başında piyasa araştırması yapıldıktan sonra, ürün durumu da göz önünde bulundurularak, alım fiyatları açıklanacak olup, ihtiyaç duyulması halinde barem cetvelinde yeni düzenlemeler yapılacaktır. Ürün ödeme planı da ürün alım fiyatları ile birlikte açıklana caktır"* ifadelerini kullandı.

Öte yandan ortaklardan rekolte beyanname alımları da 30 Ekim tarihine kadar devam edecek.

DÜNYA GIDA GÜNÜ KUTLANDI

16 Ekim Dünya Gıda Günü kapsamında İlçe Gıda Tarım ve Hayvancılık Müdürlüğü, İlçe Milli Eğitim Müdürlüğü ve Çınar İlköğretim Okulu Müdürlüğü işbirliği ile Çınar İlköğretim okulu toplantı salonunda öğrencilere yönelik eğitim düzenlendi. 16 Ekim Dünya Gıda Günü müna sebetiyle düzenlenen eğitimle; Gıdanın önemi, Sağlıklı Gıda Tüketimi, Gıda da hijyen ve kişisel hijyen konularında İlçe Müdürlüğü Mühendisleri tarafından sunum yapıldı. Eğitime yoğun ilgi gösteren öğrenciler gıda konusunda çeşitli sorular sorarak katılımda bulundular. Dikkat ve ilgiyle izlenen proğrama 80 öğrenci katıldı. Eğitim sonunda Mopaş Alışveriş Merkezinin sponsorluğun da öğrencilere ikram da bulunuldu.

İşçi servisinde can pazarı

Bursa'nın Karacabey ilçesinde tarım işçilerini taşıyan servis aracının seyir halindeyken alev alması sonucu işçiler canlarını son anda kurtardı.
Olay, Karacabey'in Mecidiye Mahallesi Karacaahmet Caddesi'nde meydana geldi.
Tarım işçilerini taşıyan Arif Aybey

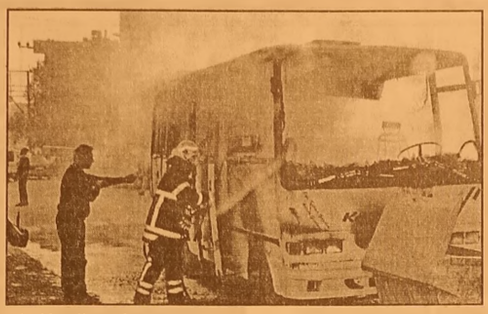

(59) yönetimindeki 16 TN 709 plakalı otobüs seyir halindeyken aniden motor bölümünden alev aldı.
Alev topuna dönen aracın şoförü Arif Aybey, hemen araçtan inerek kendini son anda kurtardı.
Önce kendi imkanlarıyla yangını söndürmeye çalışan sürücü, daha sonra itfaiye ekiplerine haber verdi. İtfaiye ekiplerinin müdahalesiyle araçtaki yangın kısa sürede söndürüldü.
Gökyüzünü kaplayan duman çevrede paniğe neden oldu. Hurdaya dönen araç kullanılamaz hale gelirken, ölen ya da yaralananın olmaması rahat nefes aldırdı.
Her şeyin bir anda gerçekleştiğini ifade eden sürücü, "Araçtan yanık kablo kokusu geldi. Bir anda araç alev aldı. Canımızı zor kurtardık. Kendi imkanlarımla söndürmeye çalıştıysam da olmadı. Allah'a çok şükür canımızı kurtardık" dedi.
Olayla ilgili soruşturma başlatıldı.

Arkadaşının parasını çaldı

Bursa'nın İnegöl ilçesinde bir kişi, 6 bin lirasını çaldığını iddia ettiği arkadaşından şikayetçi oldu.
Olay, Orhaniye Mahallesinde meydana geldi.
Alınan bilgiye göre, Y.A., kırlent minderlerinin içerisine sakladığı 50 bin lirasını kontrol etmek istedi.
Bu sırada içerisinden 6 bin liranın olmadığını fark eden H.A., dışarıya çıkarak durumu komşusunun kızına sordu.
Kızın eve daha önceden gelen H.A.'nın girdiğini söyledi. H.A.'nın fotoğrafını genç kızın teyit etmesi üzerine Y.A., İnegöl Polis Merkezi Amirliğine giderek şikayetçi oldu.
Polis, olayla alakalı tahkikat başlattı.

Otomobil Koyun Sürüsüne Daldı

Bursa'nın İznik İlçesi'nde, koyun sürüsüne dalan otomobil 16 küçükbaş hayvanı telef etti.
Bursa'nın İznik İlçesi'nde, koyun sürüsüne dalan otomobil 16 küçük baş hayvanı telef etti. Trafik levhasına çarparak durabilen otomobilin sürücüsü de kazada yaralandı.
Kaza, dün saat 19.30 sıralarında İznik-Yenişehir yolu Derbest Köyü kavşağında meydana geldi. İznik'ten Yenişehir yönüne giden Aydın Arık yönetimindeki 16 UP 502 plakalı otomobil, Derbent köyü kavşağında koyun sürüsüne çarptı.
Otomobil, yaya uyarı levhasına çarparak durabildi. Kazada sürücü Aydın Arık

hafif yaralanırken, 16 koyun da telef oldu. 100 küçükbaş hayvanını otlatmaktan getiren sürü sahibi Orhan Kolay, kazaya tepki göstererek, zararının 11 bin 200 lira olduğunu söyledi.
Derbent Köyü muhtarı Mehmet Ersin de yol genişletme çalışmalarının ardından hız yapmaya başlayan araçların yayalar ve hayvanlar için tehlike saçmaya devam ettiğini belirterek, "Konuyu Karayolları yetkililerine 3 kez dilekçe yazarak ilettim. Buradan hem alt geçit hem de üst geçit yapılmasını istedim. Ancak, hiçbir yetkili çıkıp dilekçeme cevap vermedi. Bugün korktuğumuz başımıza geldi. Eğer alt ve üst geçit yapılmış olsaydı bu hayvanlar bugün kurtulacaktı" dedi.
Kazayla ilgili soruşturma sürdürülüyor

Genç kadın kocasından boşanmak isteyince...

Bursa'da nakliyat şirketinde şoför olan 39 yaşındaki M.P., boşanan eşi S.K.'yi toplam 10 bin TL tazminat ödemeye mahkum ettirdi.
Bursa'da oturan M.P. ile S.P. 16 yıl önce görücü usulü ile evlendi. İki çocukları çiftten S.P. 4 yıl önce şiddetli geçimsizlik gerekçesiyle boşanmak için dava açtı. Mahkeme, hakimi S.P.'nin bu isteğini kabul etmedi. S.P. bunun üzerine çocuklarını alarak 4 yıl önce evden ayrıldı.
Daha sonraki süreçte büyük kızı H.P. kendisinde kalan M.P., evi terk eden eşi hakkında boşanmak için Bursa 3. Aile Mahkemesi'ne dava açtı. M.P., eşinin aynı kurumda çalışan bir kişi ile kendisini aldattığını öne sürerek eşi ile o kişi ile yolda el ele yürürken çekilen fotoğraflarını kanıt olarak dosyaya koydu. Yapılan yargılama sırasında S.K., eşinin kendisine kötü davranarak

dövdüğünü, aile bütçesine katkı sağlamadığını söyledi. S.K. aldatma iddiasını ise kabul etmedi.
Mahkeme hakimi, aile birliğinin zedelendiğini bildirirken, yeniden kurulmasının da güç olduğu gerekçesiyle çifti boşadı.
Mahkeme yargıcı, davalı S.P.'yi 6 bini maddi, 4 bini de manevi olmak üzere toplam 10 bin TL tazminat ödemesine, çiftin 15 yaşındaki kızı H.P.'nin velayetini babasına küçük kızı F.P.'nin velayetini ise annesine verilmesine karar verdi.
M.P. Türkiye'de boşandığı kadından tazminat alan ender kişilerden biri olduğunu belirtirken, "Adalet yerini buldu. Tazminatı kendisinden ne pahasına olursa olsun alacağım" dedi.
Dava dosyasının S.P.'nin avukatının temyiz başvurusu üzerine halen Yargıtay'da olduğu bildirildi.

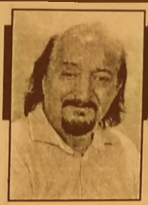

Güne Bakış

Kadri GÜLER
kadri_guler@hotmail.com

BEYAZ TOROS!

Zaman, zaman siyasi parti milletvekili adayları esnafı gezmese ne olduğunu bile anlamayacağız.

Televizyonlarda siyasi partilerin liderleri konuşmaya çıktığında vatandaş televizyonun kanalını değiştiriyor. Cumhurbaşkanı Recep Tayip Erdoğan'ın 7 Haziran seçimleri öncesi çıktığı turlar bu seçimlerde o kadar etkin değil.

Vatandaş her gün gelen şehit haberlerinden tedirgin.

Ölüm haberi gelmeyen gün yok.

İktidar yanlıları ise afra tafra yapıp ahkam kesiyor.

Terörün kökünü kazıyacağını söyledikleri gün bilin ki birkaç şehit haberi daha duyuyoruz.

Dün Başbakan Ahmet Davutoğlu, Van da yaptığı konuşmada, AKP iktidardan inerse terörün şehirlerde kol gezeceğinden söz etmiş.

Beyaz Toros'u anımsatmış.

Beyaz Toros nedir, birçoğumuz bilmez.

Tansu Çiller'in Başbakan olduğu dönemde, Güneydoğu Anadolu Bölgemizde özel güvenlik kuvvetleri ve Jitemciler terörist diye evlerden topladıkları kişileri götürüyor, o kişilerden bir daha haber alınmıyordu.

Bir de Beyaz Toros (Renault araç) ile kentlerde dolaşan bir araca binenler geri gelmiyordu.

Jitemcilerin kullandığı bu araca daha sonraki yıllarda bilhassa Ergenekon davalarında konu olmuştu.

Bir zamanların yerli aracı Renault un ürettiği Toros marka araçlar vardı. Yeni gençlik artık o teneke araçların ne olduğunu bile bilmez. Ama, Beyaz Toros siyasi literatürimize jitem aracı olarak girdi.

'Yok eden araç' anlamına geliyordu bu araç.

Birçok davada karşımıza hep bu Beyaz Toros çıktı.

Yıllar sonra bir siyasi partinin liderinin meydanlarda Beyaz Toros'u hatırlatıp, 'Biz iktidara gelmezsek, yine buralarda sizi alıp götürürler' demesini manidar buluyorum.

Oysa bugün Güneydoğu Anadolu da yaşananlar ortada.

PKK terörü AKP iktidarıyla büyüdü.

Bugün birçok ilde yeniden sokağa çıkma yasağı ilan ediliyorsa, kurtarılmış mahalleler ve kentler varsa, PKK lı teröristler halktan haraç topluyor, trafiği engelliyor, kimlik kontrolü yapıyor, sokaklara hendekler kuruyorsa, bu kimin zamanında oldu.

Beyaz Toros'a ne hacet, o bölgede devlet yok ki Sayın Davutoğlu, jitem olsun.

HEM'de Emlak Danışmanlığı kursu açılıyor

Gemlik HEM tarafından açılacak olan Emlak Danış manlığı Kursu 2 Kasım 2015 tarihinde başlıyor. Emlakçılar arasında büyük ilgi gören Emlak Danışmanlığı Kursu Halk Eğitim Merkezi tarafından 02.11.2015-11.12.2015 tarihleri arasında gerçekleş tirilecek Hafta içi akşam saat 18.00 ile 21:15 arasında yapılacak olan kursun toplam süresi 120 saat olacak. Kurs süresince 6 farklı başlıkta alan larında yetkin öğret menler tarafından eğitim verilecek. Emlak Danışmanlığı kursu süresince şu ana başlıklar Hukuk, Tapu, Harita, Şehircilik ve Çevre Planlaması, Halkla İlişkiler, Emlak Danışmanlığı eğitimi verilecek. Kursa düzenli olarak devam eden kursi yerler kurs bitimin de yapılacak sınav da başarılı olmaları halinde belgelerini alacak. Bu güne kadar 8 dönem açılan bur kurslarda yaklaşık olarak 200 kişi belge sahibi olmayı başardı. Kursa katılmak isteyen ilgililerin şahsen Halk Eğitim Merkezi Müdürlü güne başvuruda bulunmaları gereki yor. Başvuruların en son 30 Ekim 2015 günü mesai saati bitimine kadar Gemlik Halk Eğitimi Merkezi Müdürlü güne yapılması gerekiyor.

DENİZ TEMİZLİĞİ ANLATILDI

Gemlik Körfezi'nde deniz temizliği ile ilgili hizmetleri veren Mavi Deniz Çevre Hizmetleri A.Ş. denizlerde meydana gelen kirlilik konusunda dün Gemlik'te tanıtım yaptı.

Bursa Büyükşehir Belediyesi'nce Gemlik Körfezi'n deki deniz kirliliğini temizlemek için tutulan 2 deniz aracının sahibi olan Mavi Deniz Çevre Hizmetleri A.Ş. iş geliştirme yönetmeni Murat Tepeyurt dün Bursa Vali Yardımcısı Emir Osman Bulgurlu, Gemlik Maymakamı Mustafa Altıntaş, Güney Marmara Sahil Güvenlik Grup Komutanı Yrb. Tayfun Paşaoğlu, Belediye Başkan Yardımcısı Kadir Erol, İlçe Emniyet Müdürü Cafer Gündoğdu, Mavi Deniz Çevre Hizmet leri A.Ş. Yönetim Kurulu Başkanı Ali Altuntop, Liman Başkanı ve AFAD üyeleri katıldılar.

Gemlik Balıkçı Barınağı önünde bulunan Akcan Petrol Tesislerinde verilen brifingde Mavi Deniz Çevre Hizmetleri A.Ş. iş geliştirme yönetmeni Murat Tepe yurt, görsel olarak deniz kirliliğinde firmalarının ne gibi hizmetler verdiğini anlattı. Firmanın gemi kaptanı ise bir operasyon senaryo su konusunda nelerin yapılacağı konusunda bilgi verdi.

Bursa Vali Yardım cısı Amir Osman Bulgurlu ise dünya nın dörtte üçünün sularla kaplı olduğu nu, Türkiye'nin ise 3 yanında deniz bulunduğuna dikkat çekerek, ekolojik dengelerin çok iyi korunması gerektiğini söyledi. Bulgurlu, karaların temizlenmesinin mümkün olduğunu, ancak deniz kirliliği nin yüzyıllarca gerçekleşmediğini söyledi.

Medeniyetlerin deniz lerden geldiğine dikkat çeken Vali Yardımcısı, Türki ye'nin denizlerde başarılı bir perfor mans çizmesini 2007 yılında başladığına dikkat çekti. *"Dünya olu şurken önce çevre ve toprak oluştu. Ekolojik dengeler tamamlandıktan sonra insanoğlu dünyada var oldu. Bu nedenle insanlarda çevreye önem vermek zorundadırlar. Denizleri kaybedersek başka deniz bulamayız."* dedi. Daha sonra Körfez'i temizleyen gemiler de protokole bilgi verildi.

AYRINTI

Erhan İZGİ

SAHTE YÜZLER YANİ İKİYÜZLÜLÜK

İkiyüzlülük, insanın hiç bir zaman sahip olamadığı duygu, düşünce ve insani değerlere sahipmiş gibi davranmasıdır. Bu nedenle de insanoğlunun iki yüzü vardır; biri görünen diğeri görünmeyen yüzüdür. Ama gelin görün ki gizlediğimiz bir ikinci yüzümüz bizim için daha önemlidir, onu her zaman ortaya çıkarmayız.

Gerçek yüzümüz ikinci planda kalır, sahte yüzümüz ön plandadır.

İnsan ilişkilerinde sahte yüzümüzü kullanırız. Geçmiş günlerde modacı Cemil İpekçi konuşuyordu. İlgimi çeken biri olmamasına karşın söylediklerine kulak misafiri oldum. Sanki birilerine içini dökü yordu. Katıldığı programda modaya yönelik söyledikle rinin yanında katıldığı davetleri de anlatıyordu. "Yemek davetlerine gitmeden önce evde bir güzel karnımı doyururum sonra evden çıkarım. Yok efendim çatal şurda, kaşık burda, bıçak orada olacak... Yemekte mutlaka bir parça bırakılacak. Beğenmediğin halde çok güzel, harika olmuş, çok enfesti diyeceksin. Hele hele yemeğe katılan kişilerin kıyafetle riyle ilgili nasıl olmuş sorularına çok yakışmış, kendinize uygun tarzı bulmuşsunuz diyeceksiniz. Böyle konuşmayıp beğen mediğinizi söyledi ğinizde bin bir sorunla karşılaşır sınız, başınız dertten kurtulmaz.

Bunları yaşamaktansa sahte davranışları sergilemenin daha uygun olduğunu düşünürsünüz. Ben de aynen öyle yapıyorum."

Doğruları konuş mak insan kişiliğiyle ilgilidir.

Bunu yapabilmek için ya dokuz köyden kovulmayı göze alacaksınız ya da doğrucu Davut olacaksınız. İnsan oğlu oldum olası hep kolayı seçmiştir, zoru seçenler de bunun bedelini ödemişlerdir.

Cenaze namazına katılırsınız ölen kişiyi hayattayken sevmediğiniz bir gerçektir. Sözünde durmayan, borcunu ödemeyen, onursuz, üçkâğıtçının biridir. Hoca sorar öleni nasıl bilirsiniz? Hep bir ağızdan iyi biliriz. Kimse çıkıp da kötü biliriz diyemez.

Bir güzel herkes hakkını da helal eder. İkinci yüzünüz yine devrededir.

Çalıştığımız iş yerinde, amir konu munda olan kişilere haksızlık yaptıkları, adam kayırdıkları için diş bileriz.

Ama karşı karşıya geldiğimizde sahte bir gülümsemeyle günaydın, hal hatır sorma... Saygılarımızı yapay da olsa sunmaktan geri durmayız. Bir süre sonra yakın arkadaşlarımızla amirimiz hakkında söylemediğimiz olumsuz söz kalmaz. Hatta biraz daha ileri giderek nefret ettiğimizi bile söylemekten çekinmeyiz. Bu durumu yakın çevremiz için de geçerli sayabiliriz, arkadaşlarımız, komşularımız... Oysa Shakespeare: "Tanrı size bir yüz vermiş, siz kendinize bir tane daha yapıyorsunuz." Demekten kendini alamamıştır. Gerçekten insan olarak böyle değil miyiz?

Politikacıları düşünün, liderine saygı duymayan, düşüncelerini beğenmeyen nice muhterem, milletvekili hesabı yaptığı için liderinin çevresinde pervane olmakta, yalakalıkta sınır tanımamaktadır. İktidar olan partinin yalakaları bir mevkiye geldiğinde uzaktan kumandayla iş yaparlar.

Sonrada utanma dan sıkılmadan biz vicdanımızın sesini dinleyerek iş yaparız derler.

Adamlarda vicdan olmadığı için utanma, sıkılma da yoktur. Devreye ikinci yüzleri girer manda derisinden yapılmış.

Gerçekte toplumu kandırdıklarını sanırlar, oysa sadece kendilerini kandırmaktadırlar. Halk bu ikiyüzlülere inanmamaktadır. Ama yine de politikacılar ikiyüzlü davranmaya devam ederler.

Acaba insan olarak başkalarını aldatıp kandırma, yanıltma çabasından ne zaman bıkıp usanacağız?

İki yüzümüzü de kullanmaktan ne zaman vaz geçip sadece gerçek yüzümüzü kullanacağız? Sanıyorum bu soru iki bilinmeyenli bir denklem; çünkü insanın yaşadığı bir dünyada bu soruya yanıt vermek olanaksız!

ACIBADEM GEMLİK TIP MERKEZİ

TÜM BRANŞLARDA SGK İLE ANLAŞMAMIZ VARDIR

FİZİK TEDAVİ ve REHABİLİTASYON KLİNİĞİ

- FELÇLİ HASTALARIN TEDAVİSİ
- BEL - BOYUN FITIKLARI TEDAVİSİ
- EKLEM KİREÇLENMELERİ TEDAVİSİ
- ROMATİZMAL HASTALIKLARIN TEDAVİSİ
- KAS - İSKELET SİSTEMİ HASTALIKLARI TEDAVİSİ
- YÜRÜME VE DURUŞ BOZUKLUKLARI REHABİLİTASYONU

ACIBADEM

GEMLİK TIP MERKEZİ

Fizik Tedavi Doktorumuz
Uzm. Dr. Şakir Cansever
Fizyoterapist Seher Dağdelen
Fizyoterapist Abdullah Yasin Açar
Fizik Tedavi Teknikeri Ceyda Cessur

Dr. Ziya Kaya Mah. Hürriyet Cad. No: 45 GEMLİK

ALO ACIBADEM 444 55 44

Bilgi için (224) 280 44 44

KÖFTECİ YUSUF

Ailemize katılmak ister misiniz?

İznik-Orhangazi-Gemlik-Yalova-Bursa Yalova Yolu-Bursa Mudanya Yolu-Bursa İzmir Yolu-Balıkesir Susurluk-Bozüyük-Bozüyük Sarar Outlet-Eskişehir-İzmir-Kocaeli

şubelerimizde, tüm birimlerimizde yetiştirilmek üzere eleman alımı yapılacaktır.

Başvurularınızı
insankaynaklari@kofteciyusuf.com
adresine ya da size en yakın şubemizden yapabilirsiniz.

Not:Kendi motorsikleti ile bizlere destek olup hizmet vermek isteyen kişilere, dolgun maaş ödenecektir.

LEZZET HATTI 444 61 62 İSTER ÇIĞ, İSTER PİŞMİŞ HIZLI LEZZET KAPINIZDA

www.kofteciyusuf.com

KİRALIK

GEMLİK UMURBEY'DE
135 TONLUK ZEYTİN HAVUZLU
KİRALIK MAĞAZA

0 536 223 82 62

KİRALIK

GEMLİK UMURBEY'DE
3+1 140 M2 DOĞALGAZLI
OTURULMAMIŞ KİRALIK DAİRE

0 536 223 82 62

ELEMAN

NİHAT KAFE'DE
ÇALIŞACAK ELEMAN
ARANIYOR

Müracaatların şahsen yapılması rica olunur.
İstiklal Caddesi Bora Sokak
Stüdyo Prestij karşısı GEMLIK

SATILIK

EMİN DALKIRAN
KORDONU GİRİŞİNDE
2+1 DENİZ MANZARALI
2. KAT DAİRE
SAHİBİNDEN SATILIK
0 532 254 24 80

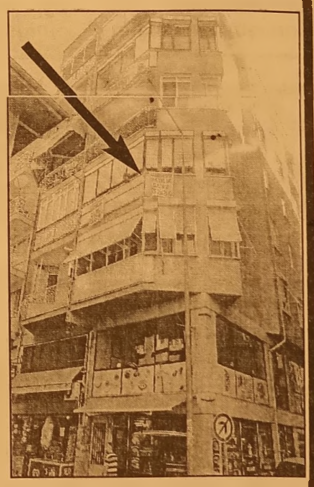

ELEMAN

GAZETE DAĞITIMI
YAPABİLECEK
ELEMAN ARANIYOR

Müracaatların şahsen yapılması rica olunur.
GEMLİK KÖRFEZ GAZETESİ
İstiklal Caddesi Bora Sokak No: 5/A
Stüdyo Prestij yanı GEMLİK

Tel : 513 96 83

TEMA

"SUYUNU BOŞA HARCAMA"

TEMA Vakfı tarafından başlatılan "Suyunu Boşa Harcama" kampanyasına su tüketiminin önlenmesi için siz de katılın

Gemlik Körfez

ABONE OLDUNUZ MU?

KAŞEDE BEKLEMEK YOK
KALİTELİ KAŞELER
UYGUN FİYATLARLA
GÜN İÇİNDE TESLİM EDİLİR

GÜLER AJANS
MATBAACILIK - YAYINCILIK - REKLAMCILIK
İstiklal Caddesi Bora Sokak No :5/A GEMLİK
Tel : (0.224) 513 96 83 Fax : 513 35 95

Büyükataman'dan kahvaltılı basın toplantısı

Milliyetçi Hareket Partisi Bursa Milletvekili adayı İsmet Büyükataman, Gemlik'te kahvaltılı basın toplantısı yaptı Büyükataman, burada yaptığı açıklamada, "Türk siyaseti son dönemde AKP ile birlikte hiç olmadığı kadar itibar ve sevi ye kaybına maruz kalmıştır. AKP'nin seçim meydan larında, televizyon larda ve yandaş gazetelerde söyledi ği gerçek dışı sözle re aziz milletimiz artık kanma maktadır." dedi.

Büyükataman, şöyle devam etti : *"Millî iradenin tecellisine saygı duymayan AKP, millî irade açısından bir numaralı tehditler manzumesidir. AKP, demokrasiye tehdittir. AKP, millî birliğe ve bin yıllık kardeşliğe tehdittir. AKP, bireysel hak ve özgürlüklere tehdit tir. AKP, düne husu met, geleceğe tehdittir. AKP, hukuka çengel, huzura engeldir. Ve AKP Türklüğün yegâne hasmı, Türk milletine musallat olmuş günah kayna ğıdır. 32 günü CHP ile ziyan eden AKP, 2,5 saatlik görüşme de MHP'ye koalisyon teklif etmemiştir. Bu gerçek ortada iken yalanlar ve iftiralar bitmek bilmemektedir. AKP'nin yıllardır millî değerleri yok etme politikası her seçim öncesinde olduğu gibi milliyetçi değerleri sömürme politikası olarak karşımızdadır. AKP'nin siyasi künyesinde taşıdığı "millî irade dolandırıcılığı", "inanç hortumcu luğu"ve "siyaset karaborsacılığı" gibi sıfatlarına son olarak "siyasi kapkaççılık" da eklenmiştir. Milliyetçi Hareket'in seçim beyannamesinden, kullandığı sözlere kadar varan aparma harekâtı Türkiye Cumhuriyeti'nin fikir babalarından, büyük Türk milliyetçisi Ziya Gökalp'in sözünün çalınmasıyla devam etmektedir. Düne kadar nefret kustukları, Diyarbakır'da salonlardan ismini silmeye çalıştıkları Diyarbakır'ın has evladı Ziya Gökalp'in "Ben, sen yok; biz varız." sözünün AKP tarafından "Sen, ben yok; Türkiye var." şeklinde kullanılıyor olmasını samimi bulmamaktayız."*

Ulaşılmadık kimse kalmayacak

Saadet Partisi Gemlik İlçe Teşkilatı siyasi çalışmaları sürdürüyor. Bursa Millet Vekili Adayı Hamza Aygün ve Sedat Özmen eşliğinde 7 mahalle ziyareti gerçekleştiril di. Özmen, gece gündüz demeden ulaşılmadık kahve hane, ulaşılmadık ev, ulaşılmadık köy, ulaşılmadık esnaf, ulaşılmadık insanı mız kalmayana kadar çalışmaları sürdüreceğiz. Yapmış olduğumuz ziyaretlerde neden bu şekilde dolaştığı mıza da açıklık getirmek isterim. Saadet Partisinin medyada yer

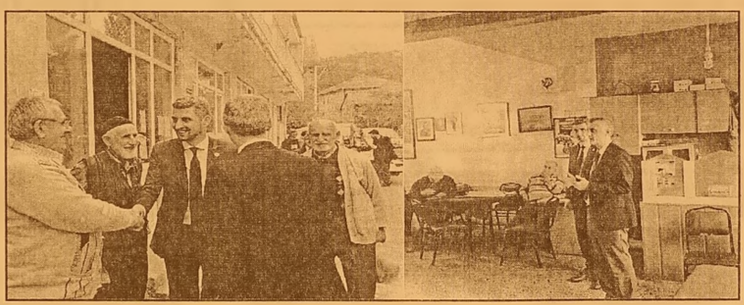

almadığını ve Genel Başkanımız Prof. Dr. Mustafa Kamalak'ın dün devletin "gitme, can güvenliğini sağlayamam" dediği Şırnak ve Cizre'ye gittiğini anlattı, Genel Başkanımızın "Güvenlik istemiyorum. Sorumluluk bana aittir." diyerek, belge imzalamak zorunda kaldığını kaydetti. Ben bura dan meclisteki partilere sormak istiyorum 13 yıl önce geldiklerinde herhan gi bir kimsenin Sivas'ın doğusuna gidememe gibi bir sorunu var mıydı?" Terör konusuna farklı bir pencereden bakmanızı istiyorum, yetkililerin sürekli dış güçler diyerek açıklık getiremediği cesur bir şekilde söyleyemedikleri ve hala ortaklığı sürdür meleri de ortadadır. Ben buradan söylü yorum NATO ve ABD ile müttefik olduğun sürece terörü besle yenlerle terörü bitire mezsiniz. Sizlerden ricam 1997 yılında çekiç gücün ülkeden gönderil mesiyle terör olaylarının ne olduğunu ve 2003 yılında Irak işgaliyle bu güçlerin tekrar ülkemize gelmesi sonucunda neler olduğunu araştırma nızı istiyorum. Aygün, biz meclis deki hiçbir partinin alternatifi değiliz biz zalim sistemin alternatifiyiz. Biz yıllarca söyledik faizle işleyen bir ekonomi yerine havuz sistemi, Avru pa birliği ve NATO yerine İslam Birliği, Şuan ülkemizde yapılmış olan hizmetler tamamen faiz sistemine dayalı, iktidarda hangi parti olursa olsun bu faiz sistemiyle ben yol yapacağım, stadyum yapacağım deseydi kredi alırdı. Çünkü bunlar üretime dönük yatırımlar değil. Ama ben ileri teknoloji hamlesi yapacağım fabrikalar kuracağım üreticiyi destekleyeceğim deseydi bu krediler verilmezdi. Köylerde kredi ile traktör alanların halini siz bizlerden daha iyi biliyorsunuz. Bu yatırımları biz daha önce yaptık, gerçi sata sata bitireme diler ama geçmişte olduğu gibi siz bizleri meclise gönderdiğiniz zaman biz kendi kaynak ve imkânlarımızla yine yapacağız."

KAŞEDE BEKLEMEK YOK
KALİTELİ KAŞELER
UYGUN FİYATLARLA
GÜN İÇİNDE TESLİM EDİLİR

GÜLER AJANS
MATBAACILIK - YAYINCILIK - REKLAMCILIK
İstiklal Caddesi Bora Sokak No :5/A GEMLİK
Tel : (0.224) 513 96 83 Fax : 513 35 95

Gemlik Körfez
GEMLİK'İN İLK GÜNLÜK SİYASİ GAZETESİ
ABONE OLDUNUZ MU?
ABONE OLUN
OKUYUN OKUTUN

BYEGM
Bu gazete Anadolu'nun Sesi iPad-iPhone uygulamasında yayımlanmaktadır.

SATILIK
ORHANGAZİ SANAYİ SİTESİNDE
YATIRIMLIK 60 MT
SATILIK DÜKKAN
ADRES:ORHANGAZİ SAN.SİT.
5.BLOK 3.ADA NO:25
DÜKKAN DIŞ CEPHE KAPATILMIŞ OLUP
DEMİR KAPILI VE KORUNAKLIDIR.
DÜKKAN İÇİ YARIM SALA ÖNÜ KAPIYA
KADAR 160'LIK U DEMIRLERI ILE KAPIYA
KADAR EK KAT YAPILMIŞTIR
0 532 305 95 50

1 milyon 95 bin 747 öğrenci özel okula yerleşti

Milli Eğitim Bakanı Avcı 'Geçen yıl 778 bin 235 öğrencimiz özel okulda okuyor du. Bu yıl 1 milyon 95 bin 747" dedi. Milli Eğitim Bakanı Nabi Avcı, geçen yıla göre bu yıl özel okullardaki öğrenci sayısının yüzde 40 arttığına işaret ederek, "Çok büyük bir yükseliş var. Geçen yıl 778 bin 235 öğrencimiz özel okulda okuyordu. Bu yıl 1 milyon 95 bin 747" dedi.

AA Editör Masası'na konuk olan Bakan Avcı, eğitim-öğretim desteğiyle özel okula kayıt yaptıran öğrenci sayısına ilişkin soru üzerine, Türkiye'de özel okullaşma oranın OECD ortalamasının

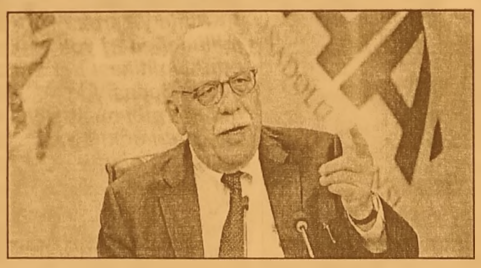

altında olduğunu belirtti.

Türkiye'de 2002'de özel okullaşma oranının yüzde 2,3 civarında olduğunu ifade eden Avcı, bu rakamın yüzde 5'in üzerine çıktığını, ancak halen yüzde 15 olan OECD ortala masının altında bulunduğunu aktardı.

Özel okulların eğitim sektöründe daha etkin olmasını istediklerini ifade eden Avcı, dershane dönüşüm programı nın da bu amaçla başlatıl dığına işaret etti. Geçen yıl her kademede 166 bin 563 öğrencinin eğitim öğretim desteğinden yarar landığını anımsatan Bakan Avcı, "Bu yıl ise 227 bin 422 öğrenci yararlandı. Toplam şu anda 393 bin 985 öğrencimiz devlet teşviki de alarak özel okullarda okuyor. Geçen yıla göre bu yıl özel okullarda öğrenci sayımız yüzde 40 arttı. Çok büyük bir yükseliş var. Geçen yıl 778 bin 235 öğrencimiz özel okulda okuyordu. Bu yıl 1 milyon 95 bin 747. Şimdi bazıları 'Siz, zaten özel okullara gönderecek velilere ayrıca destek veriyorsunuz' diyor. Hayır. Rakamlar ortada. Birçok veli destekle çocuğunu özel okula gönderebilir hale geldi. Bu orta gelir grubun daki insanlarımız için çok yararlı. Ayrıca her özel okulun yasa gereği yüzde 3 oranında burslu öğrenci okutma zorunluluğu var."

BYEGM
Bu gazete Anadolu'nun Sesi iPad-iPhone uygulamasında yayımlanmaktadır.

SATILIK ZEYTİNLİK
KUMLA YOLU HASANAĞA MEVKİİNDE 2709 M2 İKİ YOLA CEPHELİ SAHİBİNDEN SATILIK ZEYTİNLİK
0 543 582 15 78

ELEMANLAR
FABRİKAMIZDA ÇALIŞACAK VASIFSIZ ELEMANLAR ARANIYOR
VERONA MERMER
TEL : 514 20 21

42 yıllık tecrübemiz ile hizmetinizdeyiz....

Gölen Ajans
MATBAACILIK YAYINCILIK REKLAMCILIK ORGANİZASYON VE TANITIM HİZMETLERİ

FATURA
SEVK İRSALİYESİ
TAŞIMA İRSALİYESİ
GİDER MAKBUZU
TAHSİLAT MAKBUZU
DAVETİYE
TAKVİM & KİTAP
DERGİ & İLAN
KARTVİZİT & KAŞE
EL İLANI & BROŞÜR
CİLT YAPIMI
İLAN & REKLAM
PLAKET & KUPA
MADALYA
NİKAH ŞEKERİ
BEBEK ŞEKERİ
HEDİYELİK EŞYA

İstiklal Cad. Bora Sok. Bakır Apt. Altı No: 5/A
Tel : 0 224 513 96 83 GEMLİK

Limon bu yıl da cep yakacak

Son 10 yılın en düşük rekoltesi beklenen limonun bu yıl da çok pahalı olması bekleniyor. Mersin Turunçgil Üreticileri Birliği (MERTUB) Başkanı Ahmet Dursen Şahin, yaptığı açıklamada, narenciyede yeni sezon hasadının başladığını hatırlattı. Bu sezon ciddi anlamda rekolte düşüşü beklendiğini aktaran Şahin, "Son 10 yılın en düşük rekoltesi olacağını düşünüyoruz. Bunun nedeni de kışın buralara kar yağması ve havanın çok istikrarsız seyretmesi. Bir gün soğuk, bir gün güneşli, bir gün yağmurlu olunca meyve tutum aşamasında olan ağaçlarda zarar meydana geldi. Bu da üretimin maalesef yeterli seviyede olmasını engelliyor" dedi. Şahin, düşük rekoltenin doğal olarak fiyatlara da yansıyacağının altını çizerek, yüksek fiyatıyla gündeme gelen limonun bu yıl da adından sıkça söz ettireceğini bildirdi.

Yurt dışı üretici fiyatları arttı

Yurt Dışı Üretici Fiyat Endeksi (YD-ÜFE), eylülde bir önceki aya göre yüzde 3,94 artış gösterdi.
Türkiye İstatistik Kurumu (TÜİK), 2015 eylül ayına ilişkin YD-ÜFE verilerini açıkladı.

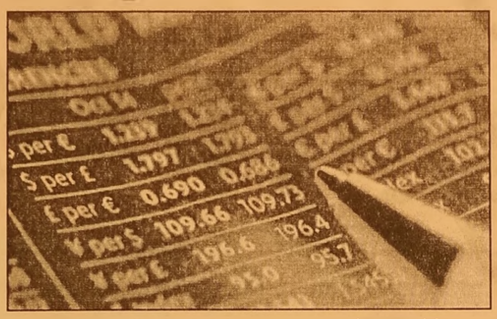

Buna göre, YD-ÜFE, eylülde bir önceki aya göre yüzde 3,94, geçen yılın aralık ayına göre yüzde 17,36, geçen yılın aynı ayına göre yüzde 16,26, 12 aylık ortalamalara göre ise yüzde 6,11 artış kaydetti.
Sanayinin iki sektörünün bir önceki aya göre değişimlerine bakıldığında madencilik ve taş ocakçılığı sektöründe yüzde 2,52, imalat sanayi sektöründe de yüzde 3,97 artış gözlendi.
- En yüksek aylık artış bilgisayarlar ile elektronik ve optik ürünlerinde gerçekleşti
Eylülde bir önceki aya göre endekslerin en fazla artış gösterdiği alt sektörler yüzde 6,08'le bilgisayarlar ile elektronik ve optik ürünler, yüzde 5,67 ile motorlu kara taşıtları, treyler (römork) ve yarı treyler (yarı römork), yüzde 5,66'yla diğer mamul eşyalar; en fazla düşüş gösterdiği alt sektör yüzde 0,68'le metal cevherleri oldu

Zorunlu Trafik Sigortalarında Fiyatlar Kaskoyu ikiye katladı

Türkiye Şoförler ve Otomobilciler Federasyonu Başkanı Fevzi Apaydın, zorunlu sigorta fiyatlarının sürekli yükseltil mesinin yanlış olduğunu belirtti.
Türkiye Şoförler ve Otomobilciler Federasyonu (TŞOF) Başkanı Fevzi Apaydın, zorunlu sigorta fiyatlarının sürekli yükseltilmesinin yanlış olduğunu belirtti.
Zorunlu trafik sigortalarında fiyatlar kasko fiyatlarını ikiye katladığına işaret eden Fevzi Apaydın, yazılı açıklamasında, "Zorunlu olan bir sigortanın fiyatının serbestçe belirlenmesini yanlış buluyoruz. Zorunlu sigortada, riskleri de fiyatı da devlet belirlemeli. Daha önce devlet tarafından belirlenen sigorta fiyatları rekabet olsun diye serbest bırakıldı. Ama tam tersine sigorta şirketleri serbestliği fırsat bilerek sürekli zam yapıyorlar. Bu yıl nisan ayından bugüne kadar 8 defa zam yapıldı. Esnafımızın kazandığı zorunlu trafik sigortasına gidiyor. Bu fırsatçılığa son verilmeli. 1 Haziran'da yapılan yasal değişiklikler gerçek rekabet ortamını yaratmadı. Bugün ülkemizde zorunlu trafik sigortasının kasko sigortadan farkı kalmadı. Devlet özellikle zorunlu trafik sigortasında tavan ve taban primleri belirlemeli. Sigorta şirketlerinin keyfiyetinden esnafımız kurtarılmalı." dedi.

"TİCARİ ARAÇ SAHİBİ ESNAF KAYBEDİYOR"

Geçen yılbaşından itibaren trafik sigortasında serbest tarife rejimi uygulamasına geçildiğini ve primleri sigorta şirketlerinin belirlediklerini söyleyen Apaydın, şöyle devam etti: "Sigorta şirketlerine 1 Ocak 2014 tarihinden itibaren tarifeyi serbest olarak belirleme hakkı verilirken, primlerin rekabetçi ortamda belirleneceği söylendi.

'Gemlik Körfez' www.gemlikkorfezgazetesi.com

GEMLİK REHBERİ

GEREKLİ TELEFONLAR	
İtfaiye	110
Polis İmdat	155
Jandarma İmdat	156
Jandarma K.	513 10 55
Polis Karakolu	513 18 79
Gar. Kom.	513 12 06

KAYMAKAMLIK	
Kaymakamlık	513 10 51
C.Savcılığı	513 10 53
C.Savcı Yrd.	513 29 54
Emniyet Müd.	513 10 28

ULAŞIM	
Pamukkale	512 00 25
DENİZ UÇAĞI	513 86 13
Pegasus Akmis Seyahat	514 63 62
METRO	513 12 12
Aydın Turizm	513 20 77
Süzer Turizm	512 10 72
Kanberoğlu-Esadaş	514 46 49
Anıtur	514 47 71
Kamil Koç	512 01 63

HASTANELER	
Devlet Hastanesi	517 34 00
Sahil Dev. Hast.	513 23 29
Mer.Sağ.Ocağı	513 10 68
Tomokay Tomografi	513 65 29
Konur Tıp Mrk.	514 80 88

TAKSİLER	
Körfez Taksi	513 18 21
Çınar Taksi	513 24 67
Güven Taksi	513 32 40
Gemlik Taksi	513 23 24
Manastır Taksi	517 33 94

RESMİ DAİRELER	
Telefon Arıza	121
UEDAŞ ARIZA	186
UEDAŞ İşletme	513 45 03
Statyum	514 00 95
Orm.Böl.Şef.	513 12 86
Milli Eğt. Md.	513 11 74
Halk Kütüphane	513 13 53
Askerlik Şb.	513 10 57
Karayolları	513 13 08
Liman Baş.	513 11 33
Mal Müd.	513 10 95
Nüfus Md.	513 37 42
Özel İd. Md.	513 15 07
Tapu Sicl. Müd.	513 14 14
Müftülük	513 13 64
Gümrük Md.	524 85 86
Ver. Dairesi Md.	513 10 92
İlçe Tarım Müd.	513 10 45
İlçe Seç. Md.	513 77 73
Halk Eğitim Müd.	513 18 46
İŞ-KUR	513 71 66

BELEDİYE	
Santral	513 45 21 -23
Başkanlık	513 45 20
BUSKİ	514 57 96
İtfaiye	513 23 25
Muhasebe Md.	513 45 21-182
Yazı İşl. Md.	513 45 21-111
Su Arıza	Yalnız 185

DENİZ OTOBÜSÜ
Bursa
Mudanya
Yenikapı
Yalova
İDO İmam Aslan
Dinlenme Tes.

VAPUR - FERİBOT	
Yalova	(226) 814 10 20
Topçular	(226) 363 43 19
Eskihisar	(262) 655 60 31

OTOBÜS	
Şehirlerarası	261 54 00
Otobüs Terminali	(18 Hat)

DAĞITICILAR	
GEMDAŞ	513 29 29
Aygaz	513 12 95
Habaş	513 16 37
Mogaz	513 75 58
Ergaz	513 88 43
Milangaz	513 22 59
Habaşgaz	513 45 46
Yeni Likitgaz	513 65 00
BP Gaz	514 59 81
Bütünler Likitgaz	513 80 00
Akçagaz	514 88 70
Totalgaz	514 17 00
Akcan Petrol	513 10 79
MAR-PET	513 30 33
Tuncay Otogaz	513 16 45
Beyza Petrol	513 01 03

Gemlik Körfez
GEMLİK'İN İLK GÜNLÜK SİYASİ GAZETESİ
YEREL SÜRELİ YAYIN
YIL : 42 SAYI : 5302
FİYATI : 50 Kr. (KDV Dahil)
Sahibi : Serap GÜLER
Sorumlu Yazı İşleri Müdürü : Kadri GÜLER
İstiklal Cad. Bora Sok. No:5/A
Tel : 513 96 83 GEMLİK
korfezofset@hotmail.com
Yönetim ve Basım Yeri :
GÜLER AJANS
Matbaacılık-Yayıncılık-Reklamcılık Tesisi
İstiklal Cad. Bora Sok. No:5/A GEMLİK
(Dini bayram Günleri ve Pazar günleri yayınlanmaz)

GEMLİK SİNEMA GÜNLÜĞÜ

VENÜS SİNEMASI

hayat öpücüğü: 11:45-14:00-16:15-18:30-20:45...
kü'fa cin kapanı: 11:30-13:30-17:00-18:30-20:00...
geniş aile: 11:30-14:00-15:15-18:30-21:30...
karabela: 16:00-20:45...

513 33 21

Yüreğinin sesini dinle

Saadet'i duyacaksın

MİLTON
DÜĞÜN SALONU

GEMLİK KÖRFEZİ'NİN DENİZLE BİRLEŞTİĞİ MÜTHİŞ MANZARADA YENİLENEN YÜZÜMÜZLE EN GÜZEL ANLARINIZI YAŞATMAK İÇİN VARIZ

Pasta - Meşrubat - Çerez
Piyanist + Dj Performans
Saten Sandalye Giydirme
Nikah Masası - Volkan gösterisi

2016 yılı REZERVASYONLARIMIZ BAŞLAMIŞTIR

İnternetten Canlı Yayın - Sahne - Işık gösterisi
Servis ve ekipmanlar - Sürpriz gösteriler

www.gemlikmilton.com
facebook/miltondugun
plus.google.com/miltondugun
HÜKÜMET KONAĞI KARŞISI
TEL : 513 10 71 GEMLİK

SAADET

Yüreğinin sesini dinle Saadet'i duyacaksın

Kuruluş:1973

Gemlik Körfez

GEMLİK'İN İLK GÜNLÜK SİYASİ GAZETESİ

22 Ekim 2015 Perşembe www.gemlikkorfezgazetesi.com 50 Kr.

FATURA - SEVK İRSALİYESİ - TAŞIMA İRSALİYESİ - GİDER MAKBUZU TAHSİLAT MAKBUZU- DAVETİYE - TAKVİM - KİTAP - DERGİ - İLAN- CİLT YAPIMI - REKLAM - MADALYA - KUPA - PLAKET

gülen ajans

İstiklal Cad. Bora Sok. Bakır Apt. Altı No: 5/A GEMLİK

Tel : 0 224 513 96 83

Gemlik Zeytin Kooperatifi 2015-2016 iş yılı ürün alım dönemini 26 Ekim 2015 günü açıyor.

Gemlik Marmarabirlik, zeytin alımlarına başlıyor

Güne Bakış

Kadri GÜLER
kadri_guler@hotmail.com

TERME KAPLICASI

Terme Kaplıcasının yeniden yapılacağı haberi beni sevindirdi.

Bir süre önce Bursa Büyükşehir Belediyesi'nce Karsak Köprüsü'nün sahile doğru bölümünde "Terme Kaplıcası Gemlik'e çok Yakışacak" başlıklı bir pano asıldı.

Devamı sayfa 4'de

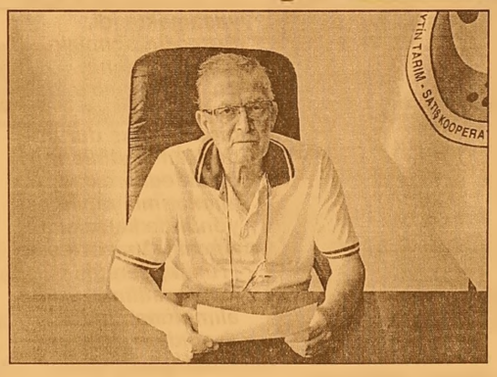

Gemlik Zeytin Kooperatifi Yönetim Kurulu Başkanı Mehmet Besli, Marmarabirlik 26 Ekim 2015 tarihinden itibaren kooperatif merkezinde alımların başlatılması yönünde kararını kooperatife bildirdikten sonra, Kooperatif Yönetim Kurulu belirlenen tarihte Gemlik merkez depolarda merkez alımı ile kampanyanın açılmasına karar verildiğini söyledi. *Haberi sayfa 2'de*

TERMAL TESİS SONDAJ ÇALIŞMALARI BAŞLADI

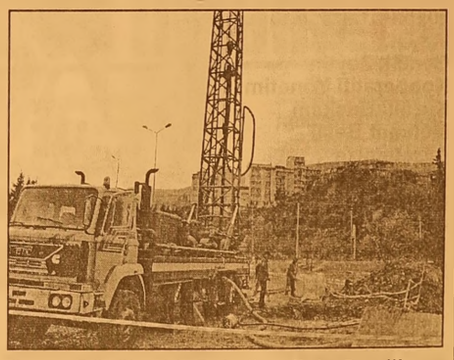

Bursa Büyükşehir Belediyesi'nin Gemlik Belediyesi ile ortaklaşa yaptığı Termal Tesis Projesi sondaj çalışmaları başladı. Havuz ve Kaplıca Suyunun daha derinden rezervi adına yapılan sondaj çalışmalarının bir süre daha devam edeceği açıklandı. *Sayfa 2'de*

Aytepe

ALKOLSÜZ

ET MANGAL - CAFE - KAHVALTI

YENİLENEN YÜZÜMÜZLE HİZMETİNİZDEYİZ

0 224 525 07 70

TERMAL TESİS SONDAJ ÇALIŞMALARI BAŞLADI

Bursa Büyükşehir Belediyesi'nin Gemlik Belediyesi ile ortaklaşa yaptığı Termal Tesis Projesi sondaj çalışmaları başladı.
Terme eski Kaplıca Bölgesinde daha önce jeofizik ve jeolojik etüt çalışmaları yapılmıştı.
Havuz ve Kaplıca Suyunun daha derinden rezervi adına yapılan sondaj çalışmalarının bir süre daha devam edeceği açıklandı.
Bursa Büyükşehir Belediyesi Meclis Üyesi ve Büyükşehir Belediyesi Ak Parti Grup Başkanı Ercan Barutçuoğlu, jeolojik ve jeofizik etüt raporlarının ardın dan devam eden sondaj çalışması sonrasında Termal Tesis Projesinin ihaleye çıkacağını bildirdi.
Bursa Büyükşehir Belediyesi'nin Gemlik'e çok önemli bir yatırım daha yaptığına dikkat çeken Ercan Barutçuoğlu, havuzları, Türk Hamamı, Kaplıcaları, Aile ve bay bayan kaplıca ve hamam ları ile Termal Tesisin ilçenin

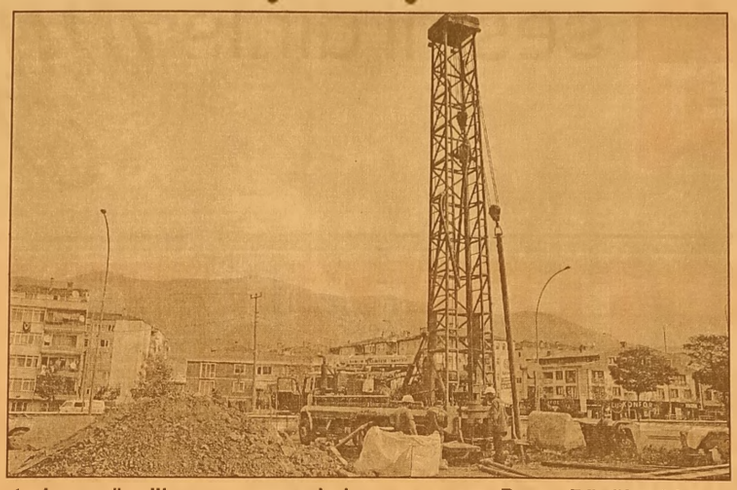

turizme yönelik yüzünün önemli bir parçası olacağını vurguladı.
Belediye Başkanı Refik Yılmaz'da, Bursa Büyükşehir Belediye Başkanı Recep Altepe'ye teşekkür ederek, alt yapı, dere rekre asyon çalışmaları, sosyal tesisler ve deniz kuşu seferlerinin sonrasında ilçenin marka değerini yükseltecek bir başka önemli yatırımın programa alındığını söyledi.
Termal Tesislerin ilçeye çok yakışacağını ifade eden Belediye Başkanı Refik Yılmaz, Gemlik Termal Tesislerinin yerli ve yabancı turistlerinin cazibe merkezi olacağını sözlerine ekledi.

Gemlik Marmarabirlik, zeytin alımlarına başlıyor

Gemlik Zeytin Kooperatifi 2015-2016 iş yılı ürün alım dönemini 26 Ekim 2015 Pazartesi günü açıyor.
Gemlik Zeytin Kooperatifi Yönetim Kurulu Başkanı Mehmet Besli gazetemize gönderdiği yazılı açıklamada, bu sezon zeytin rekolte sinin beklenen ve tahmin edilen miktarın altında kaldığı genç fidanlar ve seyrek zeytin olan bölgelerde zeytinlerin erken karardığı, olgunlaş mış durumda olan zeytinlerin de bir an önce hasat edilmesi gerektiği konuların da hassas davrandık ları bu yüzden Marmarabirlik'ten kampanyanın bir an

evvel başlatılarak üretici ortakların mağdur edilmemesi-ni istediklerini dile getirdi.
Bu gerekçelerle Marmarabirlik 26 Ekim 2015 tarihin-den itibaren koope ratif merkezinde alımların başlatılması yönünde kararını kooperatife bildirdikten sonra, Kooperatif Yönetim Kurulu belirlenen tarihte Gemlik merkez depolarda merkez alımı ile kampanyanın açılma sına karar verdi.
Başkan Besli bu konuda şöyle konuştu; *"Bilindiği üzere bölgemiz ortakları bir iki yıldır olumsuz iklim koşul ları yüzünden zeytin rekoltesinde düşüş ler ve olumsuzluklar yaşamakta idi. Bizler üreticimizin mağduriyetinin önüne bir nebze de geçebilmek ve olgunlaşmış durum-da olan zeytinlerin hasat edilerek alımlarının yapılması yönünde karar aldık. Ancak; Anasözleşme (Tüzük) gereği kooperatifimiz ürün alım döneminde aşağıda belirlenen kriterlere göre alım yapabilecek diyen Başkan Besli, Bu kriterleri de şöyle sıraladı.*
•Hiçbir şekilde rekolte beyan miktarından fazla zeytin alınamayacak,
•Yağlık teslimatların da rekolte beyan miktarı içinde sayılacak, Ancak; rekoltesini sofralık zeytin ile dolduran ortaklar anataahhüt miktarına kadar yağlık teslim edebilecektir.
•Rekolte beyanında bulunmayan ortaklar dan hiçbir surette zeytin alınamayacak. Ürün alımları ile ilgili barem fiyatlarının da kasım ayında açıklanacak"
Besli, Köy alım merkezlerini de en kısa sürede açacak larını ve köylerde üretim yapan ortakların da mağdu riyetlerinin bir an önce giderileceğini söyledi.
Çiğ Zeytin nakliye ihalesinin de 27 Ekim 2015 Salı günü saat 11.00'da yapılacağını hatırlatan Başkan Besli, nakliye ihalemiz sonuçlanır sonuçlanmaz ivedilikle muhabir atamalarını yaparak köy alımlarını açacaklarını kaydetti.
Öte yandan, 1 Kasım 2015 Pazar günü genel seçimlerden dolayı kooperatifin alım yapmayacağını kaydeden Başkan, *"Bu konuda da ortaklarımızın hassas ve duyarlı davranmalarını bek-liyorum"* dedi.
"Bu sezonun ortaklarımıza bölgemize ve camiamıza hayırlara vesile olamasını diliyorum" diyen Başkan Besli, tüm ortaklarımıza hayırlı bol ve bereketli bir hasat sezonu geçirmelerini diledi.

KAŞEDE BEKLEMEK YOK
KALİTELİ KAŞELER UYGUN FİYATLARLA
1 SAATTE TESLİM EDİLİR
GÜLER AJANS
MATBAACILIK - YAYINCILIK - REKLAMCILIK

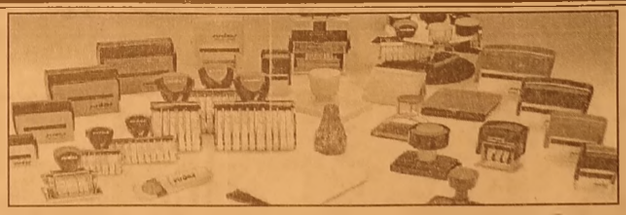

İstiklal Caddesi Bora Sokak No : 5/A GEMLİK
Tel : (0.224) 513 96 83 Fax : (0.224) 513 35 95

Acil servis önünde çifte cinayet

Bursa'da Çekirge Devlet Hastanesi'n de eski eşi Fatma Y. ile birlikte yaşadığı Muammer Kılıç (46) ve oğlu 18 yaşındaki Muhammet Enez Kılıç ile buluşan İ.G. (41) tartıştığı baba ve oğluna 24 el ateş etti. Kurşun yağmuruna tutulan baba oğul hastane bahçesinde hayatını kaybetti. Edinilen bilgiye göre olay saat 01.30 sıralarında Merkez Osmangazi ilçesi Çekirge Devlet Hastanesi Acil Servisi önünde meydana geldi. Çekirge Devlet Hastanesi'nde hemşire olarak çalışan Fatma Y.'den bir süre önce ayrılan Ankara'da Ambulans şöförlüğü yapan İ.G. (41) Ankara'dan Bursa'ya gelirken Fatma Y.'yi arayarak "seninle konuşacağız hastaneden ayrılma" dedi. Bunun üzerine Fatma Y. rapor alarak evine gitti. Eski eşini hastanede bulamayan İ.G., Fatma Y.'yi aradı. Hastaneye Muammer Kılıç ile oğlu Muhammet Enez Kılıç geldi. Buluştuktan sonra ikili arasında tartışma başladı. Acil Servis önünde tartışma büyüyünce belindeki tabancayı çıkaran İ.G.,"Ben sizi daha önce uyarmadım mı? Benim namusuma göz diken ölür." diyerek, Muammer Kılıç ve Muhammet Enez Kılıç'ı kurşun yağmuruna tuttu. Baba oğula müdahale etmek isteyen vatandaş ve doktorları tehdit ederek yanına yaklaştırmayan zanlı yerde yatan Muammer Kılıç ve Muhammet Enez Kılıç'a ateş etmeye devam etti. Hastane polisinin müdahalesine rağmen teslim olmayan İ.G. ikinci şarjörü de takarak ateş etmeye devam etti. İ.G. üçüncü şarjörü takıp silahını yere bıraktıktan sonra teslim oldu. Hastane içine alınan Muammer Kılıç ve Muhammet Enez Kılıç doktorların tüm müdahalelerine rağmen hayatlarını kaybettiler. Olay yerine gelen çok sayıda polis ekibi araç altlarında ve etrafta 24 adet boş kovan buldu. Cumhuriyet savcısının yaptığı incelemenin ardından Muammer Kılıç ve oğlu Muhammet Enez Kılıç'ın cesetleri otopsi yapılmak üzere Adli Tıp Kurumu Morgu'na kaldırıldı.

Cep Telefonunu Alıp Kaçan Kapkaçcıyı Vatandaşlar Yakaladı

Bursa'da, otobüs durağında bekleyen bir kişinin elinden cep telefonunu alıp kaçan kapkaçcıyı vatandaşlar yakaladı. Olay, merkez Osmangazi ilçesi Doğanbey Mahallesi'nde meydana geldi. A.D. isimli genç, otobüs durağında otobüs beklediği sırada elinde bulunan cep telefonunu, o sırada önünden geçen bir kişi hızla alarak kaçtı. Şahsın bağırarak kapkaçcının peşinden koşması üzerine, vatandaşlar tarafından şüpheli yakalandı. O.U. isimli şüpheli, olay yerine gelen polise teslim edildi. Şahsın üzerinden bir adet ekmek bıçağı çıktı. Olayla ilgili soruşturma sürüyor.

Telefonla Aranan Dört Kişiden Üçü Dolandırıldı

Bursa'da, farklı ilçelerde telefonla aranan 4 kişiden 3'ü, kendisini polis ya da sağlık görevlisi şeklinde tanıtan şahıslarca dolandırıldı.
İlk olay, merkez Osmangazi ilçesi Hamitler Mahallesi'nde meydana geldi. G.K., kendisini telefonla arayıp danışmanlık şirketinden Ece diye tanıtan kadın tarafından dolandırılmak istendi. Kadının, "Sigorta yaptırmışsınız 325 lira cezanız var, ödemezseniz bin 400 lira fatura ödemek zorunda kalacaksınız, kredi kartı bilgilerinizi verin" şeklindeki sözlerine inanmayıp telefonu kapattı. Polise haber veren G.K., dolandırıl maktan kurtuldu. Merkez Yıldırım ilçesi Yavuzselim Mahallesi'nde yaşayan H.Y., telefonda kendisini emniyet amiri şeklinde tanıtan dolandırıcının, "Üzerinize 5 hat çıkartılmış, şahısları yakalayacağız, bize yardım edersen sana ödül de vereceğiz" şeklinde ki sözlerine inandı. Postaneye giderek şahısların verdiği hesaba 900 lira gönderdi.

"3 BİN LİRA YATIRDI, ALTINLARI YATIRIRKEN POLİS DURDURDU"

Kestel Ahmetvefikpaşa Mahallesi'nde ise emniyetten aradığını söyleyen şahsa inanan M.S., bankadan çektiği 3 bin lirayı şahısların verdiği hesaba yatırdı. Şahısların yönlendirmesiyle evine gidip evdeki altınları da bozdurmak isteyen M.S., kaymakamlıkta görevli polise yaşadıklarını anlatınca dolandırıldığını anladı. Dolandırıcıların, şahsın eşini de aynı şekilde yönlendirdiği belirlendi. Gemlik Arapzade Mahallesi'nde K.Ö. isimli şahıs da sağlık departmanından aradığını söyleyen şahıslar tarafından dolandırıldı. Cumhuriyet Mahallesi'nde yaşayan M.Ü. ise Facebook'tan hesabı ele geçirilen bir arkadaşı üzerinden dolandırıldı. Olaylarla ilgili soruşturma devam ediyor.

Dolar Sorma Bahanesiyle Pompacıyı Bin Lira Dolandırdı

Bursa'nın İnegöl ilçesi Mahmudiye Mahallesi'nde, elindeki 100 doları bozdurmak için yer soran bir kişi, Türk parası görmek için para istediği pompacıyı bin lira dolandırdı.

"TÜRK PARASI NASIL?"

Benzinliğe gelen 77 plakalı otomobilin sürücüsü, benzin almak için dolar bozdurmak istediğini söyledi. Türkçe konuşan ancak yabancı uyruklu olduğunu söyleyen şahıs, Türk parasının nasıl olduğunu merak ettiğini belirtti.

100 DOLAR KAÇ PARA

Bunun üzerine pompacı N.G., cebinden çıkardığı 3 bin 250 lirayı bakması için verdi. Paraları inceleyen şahıs, 100 doların kaç lira olduğunu bir kağıda yazmasını istedi.

PARA EKSİK ÇIKTI

Kağıdı yazıp yabancı uyruklu şahsa veren N.G., adam benzinlikten ayrıldıktan sonra parasını kontrol ettiğinde bin lira eksik olduğunu fark etti. Pompacının müracaatı üzerine olayla ilgili soruşturma başlatıldı.

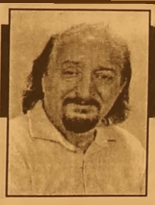

Güne Bakış

Kadri GÜLER
kadri_guler@hotmail.com

TERME KAPLICASI

Bu pano bize Terme Kaplıcasına Bursa Büyükşehir Belediyesinin el attığını gösteriyordu.

Geçtiğimiz günlerde yapılan Ekim ayı Belediye Meclisinde CHP'li Özgür Aksoy, bu konuyu gündeme getirdi ve Terme Kaplıcasının ihalesinin yapılıp yapılmadığını sordu.

Bu konuya AKP Grup Başkanı ve Bursa Büyükşehir Belediyesi AKP grup sözcüsü Ercan Barutçuoğlu yanıt verdi.

Projenin netleşmediğini, bu netleşmeden sonra ihaleye çıkarılacağını bildirdi. Ayrıca kaplıcada jeo termal sondajların yapılacağı bilgisini de verdi.

O gün bu konuda bilgi sahibi olmuştuk.

Özgür Aksoy, projenin meclise getirilmesini istedi, Barutçuoğlu da bu konuda girişimde bulunacağını söyledi.

Dün bize ulaşan habere göre Terme Tesislerinin yıkıldığı yerde bulunan alanda Büyükşehir Belediyesi inceleme başlatmış.

Kaplıca suyunun durumu saptanacak.

Belediye Meclisinin Ekim ayı toplantısında konusu edilen Kaplıcanın projesi konusunda "Ben yaptım oldu" mantığı yerine paylaşımcı belediyecilik ilkelerinin işletilmesinin hayata geçirilmesi önemli.

Bursa Büyükşehir Belediyesinin Gemlik'e yaptığı yatırımların hiçbirinde paylaşımcılık ön plana çıkmadı.

Hep "Benim dediğim olacak" mantığı işledi.

Çarşı Meydanı Projesinde, Manastır Kordonu'nda, Çevre Yolunun gerisine yapılan Parkta,

Diğer düzenlemeler ile ilgili projede iş bittikten sonra Gemlik Belediye Meclisi ve Gemliklilerin haberi oldu.

Oysa proje aşamasında bu projeler Gemlik Belediye Meclisinde tanıtılsa, Gemlik halkının da bilgisi olsa ne çıkar.

Farklı görüşler ortaya konabilir. Engel olunacak bir durum yok. Sonuçta belki daha iyi görüşler de ortaya çıkabilir.

Gemlik halkının yaşadığı bir yere yapılan hizmetin halkın bilgisine sunulmasında ne sakınca olabilir.

Terme kaplıcası projesinin Meclise getirilmesi düşüncesinin takipçisi Ercan Barutçuoğlu olacak.

Barutçuoğlu'nun Bursa Büyükşehir meclisinde ve encümeninde önemli görevleri var. Ercan kardeşimizden bu konularda duyarlı olmasını istiyoruz.

Terme Kaplıcası Gemlik için bir değerdir.

Çocukluğumuzda paytonlarla kaplıcaya gider, ılık sularından yararlanırdık.

Kaplıca Turizmi bir bölgenin kalkınmasına önemli etkendir.

Gemlik'e değer katacağına ben de inanıyorum. İşletilmesi düzgün olmalıdır.

Haydi Hayırlısı.

DP'Lİ VEKİL ADAYLARI GAZETEMİZİ ZİYARET ETTİ

Demokrat Parti Bursa milletvekili adayları gazetemizi ziyaret ederek yöneticilerimizle görüştüler. Demokrat Parti Gemlik İlçe Başkanı Ali Biliz, DP Bursa milletvekili adayları Tayfun Kırgız, Selahattin Ekinci, Hüsniye Pıtırlı, Nigar Akman, Mustafa Ayvaoğlu, İl yönetim kurulu üyesi Bayram Konur, ilçe yönetim kurulu üyesi Ahmet Çelik gazetemizi ziyaret ederek Yazı İşleri Müdürümüz kadri Güler ile tanıştılar. DP li adaylar halkın DP'yeeski değerini vereceklerini, AKP iktidarının ülkeyi götürdüğü yolun bir çıkmaz olduğunu söylediler. Vatandaşların 1 Kasım günü mutlaka sandığa giderek, kıratı yeniden şahlandırmasını isteyen DP'li milletvekili adayları, seçimlerin milletimize hayırlı olmasını istediler.

1 liralık giysilere kadınların hücumu

Salı Pazarı'nda tezgah açan satıcıların 1 liradan satışa sunduğu kadın giysileri büyük ilgi gördü. Salı günü ilçemizde kurulan pazarın Ilıca Caddesi girişinde akşam saatlerinde seyyar tezgah açan esnafın 1 liradan satışa sunduğu etek, gömlek, elbise gibi kadın giysilerini gören kadınlar, tezgaha hücum ettiler. Tanesi 1 liradan giysileri gören bayanlar kapış, kapış beğendiklerini kucak dolusu aldılar. Çevredeki esnaf ise 1 liradan satılan giysilerin nasıl kapış, kapış gittiğini görünce şaşkınlıklarını gizleyemediler

Fırın denetimleri sürüyor

Gemlik Belediyesi Zabıta Ekipleri, Gemlik'teki fırınları denetledi. Yapılan denetimlerde ekmek ve unlu mamullerin gramajından fırının temizliğine kadar birçok konu titizlikle incelendi.

Zabıta Müdürü Erol Bütün, "Gemlik'te fırınların düzenli olarak denetlendiğini, İnsan odaklı hizmet anlayışıyla çalışan Gemlik Belediyesi'nin vatandaşların sağlıklı, hijyen ve gramaj kurallarına uygun ekmek ve unlu mamul tüketebilmesi için fırınları denetlediklerini belirtti. *"Ayrıca düzenli periyotlarda yapılan denetimlerde ekmeklerin üretildiği ortamdan, gramajına, hijyen kurallarına uygun olup olmadığına kadar bir çok konu Gemlik Belediyesi Zabıta Ekipleri tarafından titizlikle denetlenmektedir"* dedi.

Zabıta ekiplerince yapılan denetimde Gemlik'te bulunan fırınlar tek tek incelendi. Yapılan denetimler sonucunda fırınlarda bazı eksikliklere rastlanırken, büyük çoğunluğunun kurallara tam anlamıyla uyduğu gözlendi. Ayrıca temiz ve sağlıklı ekmek, pasta ve unlu mamul üreten fırın sahiplerine de teşekkür edildi. Zabıta Ekipleri tüketicilere Gemlik'teki fırınlardan gönül rahatlığıyla ekmeklerini alabilecekleri mesajını verirken, denetimlerin devam edeceğini de söylediler. Denetimlerin bundan sonra da artacağına da vurgu yapılarak, her daim alışverişlerde özellikle gıda maddeleri konusunda vatandaşların endişelerinin ortadan kalkmasına yönelik uygulamaların artacağı ifade edildi.

ÇELEBİ MİSALİ

Tansu ERÇEVİK
Burtvin Turizm Seyahat Acentası Sahibi
Profesyonel Turist Rehberi

RÜZGAR EKEN FIRTINA BİÇER

20 Temmuz 2015 tarihindeki Suruç Katliamından sonra terörizmin turizm üzerine etkileri konulu bir köşe yazısını sizlerle paylaşmıştım. Tam da ülkede terörist saldırılar azalıyor derken gün ve gün bu saldırıların daha da arttığı ve etki alanını daha da genişlettiğini gördük.

En son olarak ta 10 Ekim 2015 tarihinde başketimizde cumhuriyet tarihimizin en büyük terörist saldırısı ile karşılaştık. Toplam 102 canımızı bu saldırıda kaybettik.

Bu saldırının yankıları ulusal ve uluslararası arenada görülürken ülkemiz turizmi saldırının yapıldığı ilk andan itibaren ciddi şekilde etkilendi. En basit haliyle her 10 Kasım'da Ankara'ya yapılan okul turları iptal edildi. Geçtiğimiz haftalarda yaptığım okul ziyaretlerinde okul müdürlerimizin ve öğretmenlerimizin öğrenci kardeşlerimizi başta Ankara ve İstanbul gibi kalabalık şehirlere götürmek istemediklerini gördüm. Aynı şekilde velilerde bu tip kalabalık şehirlere yapılan gezilere çocuklarını göndermek istemiyorlar.

İşte bu durum terörizmin mikro çaptaki seyahat acentalarına etkileridir. Bir de bu saldırıların büyük incoming (yurt dışından grup getiren) tur operatörleri üzerindeki etkilerini düşünün. Çünkü,bir seyahat acentası ile tur operatörü arasındaki en büyük fark tur operatörünün risk almasıdır.

Tur operatörü ortalama 18 ay önceden bir destinasyondaki otel odalarını satın alır ve bu doğrultuda odalarını ve turlarını satmaya çalışır. Tabii yapılan planlar dahilinde böyle bir saldırı yoktur.

Yapılan en küçük bir terörist saldırı tüm bütçelemeyi ve öngörüleri ters düz eder.

Ankara ve İstanbul'daki seyahat acentası sahibi arkadaşlarım ile görüştüğümde iş kapasitelerinin ciddi şekilde etkilendiğini öğrendim. Bu durum haliyle rehberleri, taşımacıları, otelcileri, restaurantçıları ve esnafı da ciddi şekilde etkilemektedir.

Aslında terörizmin tam da yapmak istediği budur. İnsanlar üzerinde baskı ve korku yaratmak ama denilecek çokta bir şey yok. Ne demiş atalarımız;

Rüzgar eken fırtına biçer.

Bursa'da 'Çevre' seferberliği

Bursa Büyükşehir Belediyesi Çevre Koruma ve Kontrol Dairesi Başkanlığı tarafından 17 ilçe personeline çevre hizmetlerinin uygulanmasına yönelik bilgilendirme toplantısı gerçekleştirildi. Bursa'da 17 ilçe belediyelerinin imar ve ruhsat birimleri personeline yönelik 'Bursa İli, Akaryakıt/Lpg/Lng/Cng İstasyonları Ruhsatlandırılması ve Yer Seçimi Tesis Kurma İzni Çalışmaları' temalı koordinasyon toplantısı, BUSKİ Konferans Salonu'nda gerçekleştirildi. Büyükşehir Belediyesi Çevre Koruma ve Kontrol Dairesi Başkanlığı tarafından düzenlenen toplantıda, Büyükşehir Belediyesi Çevre Kontrol Şube Müdürü Esra Eser bir sunum yaptı. Eser, sunumunda, 17 ilçede açılmış ve açılacak olan Akaryakıt/Lpg/Lng/Cng istasyonlarının ruhsat yönünden tetkikini yapmak, bu işlemleri yürütürken ilçe belediyeleri ile koordinas yonu sağlamak ve yaşanan sorunlara çözüm önerileri getirmeyi ve 1. sınıf gayri sıhhi müesseselerde yer seçimi tesis kurma izin belgelerinde sağlık koruma mesafelerinin belirlenmesini amaçladıklarını anlattı.

ACIBADEM GEMLİK TIP MERKEZİ

TÜM BRANŞLARDA SGK İLE ANLAŞMAMIZ VARDIR

FİZİK TEDAVİ ve REHABİLİTASYON KLİNİĞİ

- FELÇLİ HASTALARIN TEDAVİSİ
- BEL - BOYUN FITIKLARI TEDAVİSİ
- EKLEM KİREÇLENMELERİ TEDAVİSİ
- ROMATİZMAL HASTALIKLARIN TEDAVİSİ
- KAS - İSKELET SİSTEMİ HASTALIKLARI TEDAVİSİ
- YÜRÜME VE DURUŞ BOZUKLUKLARI REHABİLİTASYONU

ACIBADEM
GEMLİK TIP MERKEZİ

Fizik Tedavi Doktorumuz
Uzm. Dr. Şakir Cansever
Fizyoterapist Seher Dağdelen
Fizyoterapist Abdullah Yasin Açar
Fizik Tedavi Teknikeri Ceyda Cessur

Dr. Ziya Kaya Mah. Hürriyet Cad. No: 45 GEMLİK

ALO ACIBADEM 444 55 44
Bilgi için (224) 280 44 44

KÖFTECİ YUSUF

Ailemize katılmak ister misiniz?

İznik-Orhangazi-Gemlik-Yalova-
Bursa Yalova Yolu-Bursa Mudanya Yolu-
Bursa İzmir Yolu-Balıkesir Susurluk-
Bozüyük-Bozüyük Sarar Outlet-
Eskişehir-İzmir-Kocaeli

şubelerimizde, tüm birimlerimizde yetiştirilmek üzere eleman alımı yapılacaktır.

Başvurularınızı
insankaynaklari@kofteciyusuf.com
adresine ya da size en yakın şubemizden yapabilirsiniz.

Not:Kendi motorsikleti ile bizlere destek olup hizmet vermek isteyen kişilere, dolgun maaş ödenecektir.

LEZZET HATTI 444 61 62 İSTER ÇIĞ, İSTER PİŞMİŞ HIZLI LEZZET KAPINIZDA

www.kofteciyusuf.com

KİRALIK

GEMLİK UMURBEY'DE
135 TONLUK ZEYTİN HAVUZLU
KİRALIK MAĞAZA

0 536 223 82 62

KİRALIK

GEMLİK UMURBEY'DE
3+1 140 M2 DOĞALGAZLI
OTURULMAMIŞ KİRALIK DAİRE

0 536 223 82 62

ELEMAN

NİHAT KAFE'DE
ÇALIŞACAK ELEMAN
ARANIYOR

Müracaatların şahsen yapılması rica olunur.
İstiklal Caddesi Bora Sokak
Stüdyo Prestij karşısı GEMLİK

SATILIK

EMIN DALKIRAN
KORDONU GİRİŞİNDE
2+1 DENİZ MANZARALI
2. KAT DAİRE
SAHİBİNDEN SATILIK
0 532 254 24 80

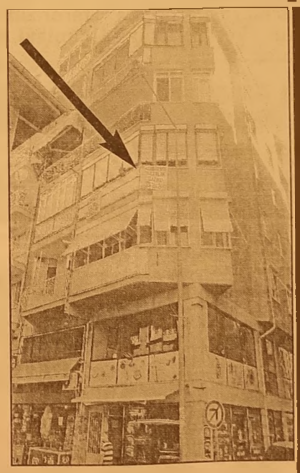

ELEMAN

GAZETE DAĞITIMI
YAPABİLECEK
ELEMAN ARANIYOR

Müracaatların şahsen yapılması rica olunur.
GEMLİK KÖRFEZ GAZETESİ
İstiklal Caddesi Bora Sokak No: 5/A
Stüdyo Prestij yanı GEMLİK

Tel : 513 96 83

TEMA

"SUYUNU BOŞA HARCAMA"

TEMA Vakfı tarafından başlatılan "Suyunu Boşa Harcama" kampanyasına su tüketiminin önlenmesi için siz de katılın

Gemlik Körfez

ABONE OLDUNUZ MU?

KAŞEDE BEKLEMEK YOK
KALİTELİ KAŞELER
UYGUN FİYATLARLA
GÜN İÇİNDE TESLİM EDİLİR

GÜLER AJANS
MATBAACILIK - YAYINCILIK - REKLAMCILIK
İstiklal Caddesi Bora Sokak No :5/A GEMLİK
Tel : (0.224) 513 96 83 Fax : 513 35 95

29 Ekim Cumhuriyet Kupası Voleybol Maçları Başladı

Cumhuriyetimizin 92.Yıl anısına ve Amatör Spor Haftası (12-18 Ekim) münasebetiyle Gemlik Gençlik Hizmetleri ve Spor İlçe Müdürlüğü ve İlçe Milli Eğitim Müdürlüğü tarafın dan düzenlenen Cumhuriyet Kupası Voleybol Müsabaka ları 20 Ekim Salı günü saat 18.00'de Gemlik Kaymakam lığı ile Milli Eğitim Müdürlüğü arasında oynanan maçla

başladı.
Çekişmeli geçen maçta Milli Eğitim Müdürlüğü Kaymakamlık Takımını 3-2 yendi.
Kaymakam Mustafa Altıntaş'ın ve Gençlik Hizmetleri ve Spor İlçe Müdürü Ahmet Adil Tunç'un da seyrettiği maçta Kaymakamlık Takımında; Yazı İşleri Müdürü İbrahim Ay, Milli Eğitim Şube Müdürü Burhan İnan, Tesis Müdürü Akif Alanlar, Akif Yamen, Murat Aydın, Hüseyin Fidan, Ramazan Demirtaş, Mustafa Yağmur ve Mustafa Kurt yer aldı.
Milli Eğitim Müdürlü ğü Takımında da; Milli Eğitim Müdürü Mehmet Duran, Ender Yaylı, Murat Şahin, Ufuk Yoleri, Kürşat Özcan ve Bülent Kartal yer aldı.
Turnuva 22 Ekim Perşembe Günü saat 18.00'de Kaymakam lık ile Devlet Hastanesi arasında oynanacak maçla devam edecek.
Turnuvanın 3. maçı 23 Ekim Cuma Günü Milli Eğitim Müdürlüğü ile Devlet Hastanesi arasında oynanacak.
Turnuva 26 Ekim Pazartesi oyna nacak final maçı ile son bulacak.
Kupalar 29 Ekim Cumhuriyet Bayramı törenlerinde verilecek.

Eylül Misali

Tarık TANIŞ

BAZEN

bazen
tutuşturursun heceleri bir kibrit çöpü
sıcaklığında
şizofren gülmeler gömer gamzelerini
vurgun küllere savurunca şiirin
öksüzlüğünü
mutedil kavgalar düşer
kağıt ile kalem arasına
suçlusundur
katlettiğin her kelime şafağa asar
uykularını
iflahını yoran yalnızlığın sıkışır
yatak ile yorgan arasına
değirmen taşı misali ezer geceni
un ufak kalır yıldızın
ayrılmaz avuçların apış arandan
kasık yangınları başlar
ayırsan ellerini
üşürsün
üşüyorum
tırnaklarımda naif morluklar
dua gibi korkuyor nefesim tavan
arası gölgelerinden
kabul gormez avuçlarım uşenirken
dilenmeye
tanrı'yı beklemek nafile
dudağımda ezbersiz ilahi ile
şimdi yeniden yaz küstürdüğün
harfleri yaban solukları
demir namluya sürüp
ki
boğuk bir intihar sesidir
artık her kanye ...

Ahmet Kılıç Genç Girişimcilere konuk oldu

Adalet ve Kalkınma Partisi Bursa Milletvekili adayı Ahmet Kılıç, Gemlik Ticaret ve Sanayi Odası bünyesinde kurulan Genç Girişimcilere konuk oldu.
Genç Girişimciler Başkanı Kemal Öncü iş dünyasında gençlerin önemine değinerek, siyasette de genç isimleri görmenin

önemli olduğunu, gençlerin siyasette yer almasının Türkiye'nin vizyonu nu geliştireceğini belirtti.

Kılıç; "Türkiye'nin Kamu Personel Reformuna ihtiyacı var"
AKP adayı Ahmet Kılıç ise; "AK Parti'nin programı, farklı devletlerde hatta Çin Komünist Partisince de uygulanıyor. Kariyer planlamaları ve kariyer eğitimleri çok farklı noktalarda veriliyor. AB standartlarını beğeniyorum. AB'ye girmek, ülkemize maddi kazanç sağlamayacaktır ama AB Standartlarını uygulamak, Türkiye'ye çok şey kazandıracaktır. Bürokratik yapıyı değiştirmek gerekiyor. Türkiye'de bürokratik oligarşi büyük sorun. Kamu Personel Reformuna ciddi anlamda ihtiyacımız var" dedi.
Toplantıya Genç Girişimciler Yönetiminin yanı sıra, GTSO Kadın Girişimciler Başkanı Selma Özsabuncu ve yönetim kurulu üyelerinden de katılım sağlandı.

Gemlik Körfez
GEMLİK'İN İLK GÜNLÜK SİTESİ GAZETESİ
ABONE OLDUNUZ MU?
ABONE OLUN
OKUYUN OKUTUN

BYEGM
Bu gazete Anadolu'nun Sesi iPad-iPhone uygulamasında yayımlanmaktadır.

SATILIK
ORHANGAZİ SANAYİ SİTESİNDE
YATIRIMLIK 60 MT
SATILIK DÜKKAN
ADRES:ORHANGAZİ SAN.SİT.
5.BLOK 3.ADA NO:25
DÜKKAN DIŞ CEPHE KAPATILMIŞ OLUP
DEMİR KAPILI VE KORUNAKLIDIR.
DÜKKAN İÇİ YARIM SALA ÖNÜ KAPIYA
KADAR 160'LIK U DEMIRLERI ILE KAPIYA
KADAR EK KAT YAPILMIŞTIR
0 532 305 95 50

BURSA; AVRUPA TARİHİ TERMAL KENTLER BİRLİĞİ ZİRVESİNE EV SAHİPLİĞİ YAPTI

İmparatorlara, Kraliçelere, Sultanlara şifa sunan Bursa'nın termal hazineleri, dünya vitrinine çıkıyor. Avrupa Tarihi Termal Kentler Birliği'nin (EHTTA) her yıl üye bir ülkede gerçekleştirdiği toplantıya 19 Ekim'de Bursa Uluşehir'de, ev sahipliği yaptı. Merinos AKKM'de düzenlenen Galaya, Sağlık Bakanı Dr. Mehmet Müezzinoğlu, Bursa Valisi Münir Karaloğlu, EHTTA Başkan Giuseppe Bellandi, Bursa Büyükşehir Belediye Başkanı Recep Altepe,

turizm profesyonelleri ve çok sayıda davetli katıldı. Sunucu Korhan Abay'ın açılış konuşmasıyla başlayan gala Osmanlı kıyafetleri moda defilesi ile devam etti. Moda defilesinin ardından Bursa'yı anlatan kısa film gösterimi yapıldı. Film gösterimi sonrası açılış konuşmasını yapan Vali Karaloğlu, Bursa'nın EHTTA'ya Türkiye 'den ilk ve tek şehir olduğunu, Bursa'nın binlerce yıllık termal mirasının korunması ve sürdürülebilir turizm modellerinin geliştirilmesi açısından Bursa'nın EHTTA'ya üye olmasını kıymetli bulduğunu ifade etti. Vali Karaloğlu; Ekonominin, iletişimin, modanın, turizmin, eğitimin network esasıyla çalıştığı bir dönem de, EHHTA'nın varlığının çok değerli olduğunu, bütün katılımcılar için tahminlerimizin ötesinde değer üreteceğini düşünüyorum, dedi. Toplantının ev sahibi Bursa Valisi Münir Karaloğlu; EHTTA'ya katılmalarının Türkiye ve birlik için taşıdığı anlamı "İnsanlar, binlerce yıldır şifa destinas yonlarını takip ediyor. Eski zamanlar dan bu yana termal sular, şifa arayışının en önemli varış noktası olmuştur." dedi

BYEGM
Bu gazete Anadolu'nun Sesi iPad-iPhone uygulamasında yayımlanmaktadır.

SATILIK ZEYTİNLİK
KUMLA YOLU HASANAĞA MEVKİİNDE 2709 M2 İKİ YOLA CEPHELİ SAHİBİNDEN SATILIK ZEYTİNLİK
0 543 582 15 78

ELEMANLAR
FABRİKAMIZDA ÇALIŞACAK VASIFSIZ ELEMANLAR ARANIYOR
VERONA MERMER
TEL : 514 20 21

42 yıllık tecrübemiz ile hizmetinizdeyiz....
FATURA
SEVK İRSALİYESİ
TAŞIMA İRSALİYESİ
GİDER MAKBUZU
TAHSİLAT MAKBUZU
DAVETİYE
TAKVİM & KİTAP
DERGİ & İLAN
KARTVİZİT & KAŞE
EL İLANI & BROŞÜR
CİLT YAPIMI
İLAN & REKLAM
PLAKET & KUPA
MADALYA
NİKAH ŞEKERİ
BEBEK ŞEKERİ
HEDİYELİK EŞYA
Gölen Ajans
MATBAACILIK YAYINCILIK REKLAMCILIK ORGANİZASYON VE TANITIM HİZMETLERİ
İstiklal Cad. Bora Sok. Bakır Apt. Altı No: 5/A
Tel : 0 224 513 96 83 GEMLİK

90 ürünün satışı yasaklandı

Bilim, Sanayi ve Teknoloji Bakanlığı Sanayi Ürünleri Güvenliği ve Denetimi Genel Müdürü Muhsin Dere, bu yıl yapılan denetimlerde uygunsuz bulunan 90 sanayi ürününün insan sağlığı, can ve mal güvenliği açısından tehdit oluşturduğu gerekçesiyle piyasaya arzının yasaklandığını bildirdi.

Dere, 2015 yılı içerisinde genel müdürlükleri tarafından yapılan denetim ve bilgilendirme faaliyetlerini değerlendirdi.

Türkiye genelinde 12-18 Ekim tarihlerinde Ürün Güvenliği Haftası kapsamında etkinlikler gerçekleştirildiğini belirten Dere, bu kapsamda tüm illerde düzenlenen konferans, panel, toplantı ve okul ziyaretleriyle toplumun her kesimine ürün güvenliğinin öneminin anlatıldığını söyledi.

61 bin 157 ürün denetlendi

Bilim, Sanayi ve Teknoloji Bakanlığının aralarında asansör, elektrikli ev aletleri, gaz yakan cihazlar, makineler, sınai ve tıbbi gaz tüpleri gibi ürün grupları bulunan sanayi ürünlerinin piyasada denetimini yaptığını, bu ürünler arasında teknik mevzuata uygun olmayanlara çeşitli yaptırımlar uyguladığını anlatan Dere, şöyle devam etti:

"Bakanlığımız, denetimlerde risk analizi yöntemi ile belirlediği ürünlere ağırlık vermektedir. Ayrıca 'Alo 130 Ürün Güvenliği Şikayet Hattı' ile bakanlık internet sayfasında yer alan 'Ürün Güvenliği Şikayet Formu' üzerinden yapılan şikayetler de denetimler için kullanılmakta ve şikayet sahibine denetimin sonucuna ilişkin bilgi verilmektedir. 2015 yılında gerçekleştirilen denetimlerde 61 bin 157 farklı marka ve modelde ürün denetlenmiş olup, bu ürünlerin 11 bin 775'i uygunsuz bulundu. Bu ürünler arasında düzeltilebilir mahiyette olan 5 bin 248 ürünün üreticilerine ise düzeltme için süre tanındı."

90 ürünün piyasaya arzına yasak

Denetimler kapsamında uygunsuz bulunan ürünler hakkında toplatma ve piyasaya arzının yasaklanması gibi yaptırımlar uygulandığını vurgulayan Dere, "Uygunsuz bulunan ürünler arasında insan sağlığı, can ve mal güvenliği açısından tehdit oluşturan 90 ürünün piyasaya arzı yasaklandı, bu ürünlerden daha önce piyasaya arz edilenlerin ise toplatılmasına karar verildi. Yine bu süreçte tespit edilen uygunsuzluklar için 6 bin 220 lira idari para cezası uygulandı" dedi.

Körfez ülkelerine petrol uyarısı

Uluslararası kredi derecelendirme kuruluşu Moody's tarafından hazırlanan raporda, düşük petrol fiyatları nedeniyle Körfez ülkelerinin mali ve cari işlemler dengesinin baskı altında kalabileceği uyarısı yapıldı.

Moody's raporunda, Kuveyt dışındaki diğer Körfez ülkelerinin gelecek yıl mali açık vereceği ileri sürülürken, bu ülkelerin toplam mali açıklarının 2015 ve 2016'da gayrisafi yurtiçi hasılalarının yüzde 10'una denk geleceği belirtildi.

Raporda, bu oranın 2010 ila 2014 yıllarında toplam yüzde 9 olduğu hatırlatıldı.

Düşük petrol fiyatlarına adapte olabilmek için enerji sübvansiyon reformlarının mali seçeneklerden biri olabileceği ifade edilen raporda, bunun Körfez ülkeleri için fazladan ihraç edilebilecek ham petrol hacmi yaratabileceğine dikkat çekildi.

Moody's raporunda, Körfez ülkeleri içinde sadece Birleşik Arap Emirlikleri'nin petrol türevi yakıtların perakende satışında reform yaptığı anımsatılarak, Bahreyn ve Umman'ın, düşük petrol fiyatlarından en çok etkilenen ülkeler olduğu kaydedildi.

Dünyanın en büyük petrol ihracatçısı konumundaki Suudi Arabistan ise daha fazla borç içine girebileceğini vurgulayan Moody's, ülkenin artan bütçe açığının kredi profilinin üzerinde de olumsuz baskı oluşturduğunu bildirdi.

Moody's, düşük hidrokarbon gelirlerinin, Körfez ülkelerinin gelecek yıl sübvansiyon harcamalarında düşüş ve petrol dışı gelirlerin artırılması gibi kamusal finansmanlarına etki ederek bazı düzenlemelere neden olabileceğini öngördü.

Raporda, Körfez ülkelerinin artan finansman ihtiyaçları nedeniyle borçlanmaların artacağını ve hükümetlerin toplam borç ihtiyacının 2015 ve 2016 yıllarında 180 milyar dolara, yani bu ülkelerin toplam gayrisafi yurtiçi hasılanın yüzde 12,5'ine denk gelebileceği uyarısına yer verildi.

Moody's, dün yayımladığı bir başka raporda petrol fiyatları tahminini revize etmiş, fiyatlardaki artışın 2016 yerine 2017 yılında yükselmeye başlayacağı öngörüsünde bulunmuştu.

Uluslararası en yaygın kullanılan brent türü ham petrolün varil başına fiyatının bu yıl varil başına ortalama 55 dolar olacağını tahmin eden Moody's, 2016'da Brent petrolün varil başına fiyatının 53 dolar, 2017'de ise 60 dolar olmasını öngörüyor

'Gemlik Körfez' www.gemlikkorfezgazetesi.com

GEMLİK REHBERİ

GEREKLİ TELEFONLAR	
İtfaiye	110
Polis İmdat	155
Jandarma İmdat	156
Jandarma K.	513 10 55
Polis Karakolu	513 18 79
Gar. Kom.	513 12 06
KAYMAKAMLIK	
Kaymakamlık	513 10 51
C.Savcılığı	513 10 53
C.Savcı Yrd.	513 29 54
Emniyet Müd.	513 10 28
ULAŞIM	
Pamukkale	512 00 26
DENİZ UÇAĞI	513 66 13
Pegasus Akmis Seyahat	614 63 62
METRO	613 12 12
Aydın Turizm	613 20 77
Süzer Turizm	612 10 72
Kanberoğlu-Esadaş	614 46 49
Anıtur	614 47 71
Kamil Koç	612 01 63
HASTANELER	
Devlet Hastanesi	517 34 00
Sahil Dev. Hast.	513 23 29
Mer.Sağ.Ocağı	513 10 68
Tomokay Tomografi	513 65 29
Konur Tıp Mrk.	514 80 88
TAKSİLER	
Körfez Taksi	513 18 21
Çınar Taksi	513 24 67
Güven Taksi	513 32 40
Gemlik Taksi	513 23 24
Manastır Taksi	517 33 94

RESMİ DAİRELER	
Telefon Arıza	121
UEDAŞ ARIZA	186
UEDAŞ İşletme	513 45 03
Statyum	514 00 95
Orm.Böl.Şef.	513 12 86
Milli Eğt. Md.	513 11 74
Halk Kütüphane	513 13 53
Askerlik Şb.	513 10 57
Karayolları	513 13 08
Liman Baş.	513 11 33
Mal Müd.	513 10 95
Nüfus Md.	513 37 42
Özel İd. Md.	513 15 07
Tapu Sicl. Müd.	513 14 14
Müftülük	513 13 64
Gümrük Md.	524 85 86
Ver. Dairesi Md.	513 10 92
İlçe Tarım Müd.	513 10 45
İlçe Seç. Md.	513 77 73
Halk Eğitim Müd.	513 18 46
İŞ-KUR	513 71 66
BELEDİYE	
Santral	513 45 21 -23
Başkanlık	513 45 20
BUSKİ	514 57 96
İtfaiye	513 23 25
Muhasebe Md.	513 45 21-182
Yazı İşl. Md.	513 45 21-111
Su Arıza	Yalnız 185

DENİZ OTOBÜSÜ
Bursa
Mudanya
Yenikapı
Yalova
İDO İmam Aslan
Dinlenme Tes.

VAPUR - FERİBOT	
Yalova	(226) 814 10 20
Topçular	(226) 363 43 19
Eskihisar	(262) 655 60 31
OTOBÜS	
Şehirlerarası	261 54 00
Otobüs Terminali	(18 Hat)
DAĞITICILAR	
GEMDAŞ	513 29 29
Aygaz	513 12 95
Habaş	513 16 37
Mogaz	513 75 58
Ergaz	513 88 43
Milangaz	513 22 59
Habaşgaz	513 45 46
Yeni Likitgaz	513 65 00
BP Gaz	514 59 81
Bütünler Likitgaz	513 80 00
Akçagaz	514 88 70
Totalgaz	514 17 00
Akcan Petrol	513 10 79
MAR-PET	513 30 33
Tuncay Otogaz	513 16 45
Beyza Petrol	513 01 03

Gemlik Körfez
GEMLİK'İN İLK GÜNLÜK SİYASİ GAZETESİ
YEREL SÜRELİ YAYIN
YIL : 42 SAYI : 5303
FİYATI : 50 Kr. (KDV Dahil)
Sahibi : Serap GÜLER
Sorumlu Yazı İşleri Müdürü : Kadri GÜLER
İstiklal Cad. Bora Sok. No:5/A
Tel : 513 96 83 GEMLİK
korfezofset@hotmail.com
Yönetim ve Basım Yeri :
GÜLER AJANS
Matbaacılık-Yayıncılık-Reklamcılık Tesisi
İstiklal Cad. Bora Sok. No:5/A GEMLİK
(Dini bayram Günleri ve Pazar günleri yayınlanmaz)

GEMLİK SİNEMA GÜNLÜĞÜ

VENÜS SİNEMASI

hayat öpücüğü: 11:45-14:00-16:15-18:30-20:45...

kü'fa cin kapanı: 11:30-13:30-17:00-18:30-20:00...

geniş aile: 11:30-14:00-15:15-18:30-21:30...

karabela: 16:00-20:45...

513 33 21

Yüreğinin sesini dinle

Saadet'i duyacaksın

MİLTON
DÜĞÜN SALONU

GEMLİK KÖRFEZİ'NİN DENİZLE BİRLEŞTİĞİ MÜTHİŞ MANZARADA YENİLENEN YÜZÜMÜZLE EN GÜZEL ANLARINIZI YAŞATMAK İÇİN VARIZ

Pasta - Meşrubat - Çerez
Piyanist + Dj Performans
Saten Sandalye Giydirme
Nikah Masası - Volkan gösterisi

2016 yılı
REZERVASYONLARIMIZ
BAŞLAMIŞTIR

İnternetten Canlı Yayın- Sahne - Işık gösterisi
Servis ve ekipmanlar - Sürpriz gösteriler

www.gemlikmilton.com
facebook/miltondugun
plus.google.com/miltondugun
HÜKÜMET KONAĞI KARŞISI
TEL : 513 10 71 GEMLİK

SAADET

Yüreğinin sesini dinle Saadet'i duyacaksın

Kuruluş:1973

Gemlik Körfez

GEMLİK'İN İLK GÜNLÜK SİYASİ GAZETESİ

23 Ekim 2015 Cuma www.gemlikkorfezgazetesi.com 50 Kr.

FATURA - SEVK İRSALİYESİ - TAŞIMA İRSALİYESİ - GİDER MAKBUZU
TAHSİLAT MAKBUZU- DAVETİYE - TAKVİM - KİTAP - DERGİ - İLAN-
CİLT YAPIMI - REKLAM - MADALYA - KUPA - PLAKET

Gülen ajans

İstiklal Cad. Bora Sok.
Bakır Apt. Altı No: 5/A GEMLİK
Tel : 0 224 513 96 83

2016 yılı Gelir Gider Bütçesi görüşülecek

BELEDİYE MECLİSİ BUGÜN TOPLANIYOR

Gemlik Belediye Meclisi Ekim ayı toplantısı bugün yapılacak. Belediye Meclisi Belediye Başkanının çağrısı üzerine bugün saat 17.oo de toplanacak. Gündem maddeleri arasında Bursa 2. İdare Mahkemesinin verdiği yürüt menin durdurma kararının yerine getirilmesi, yeni mescit yerinin belirlenmesi, Orhaniye Mahallesindeki plan değişikliği konusunun ele alınması yer alıyor. *Haberi sayfa 2'de*

Güne Bakış

Kadri GÜLER
kadri_guler@hotmail.com

ÇETİN ALTAN

Cumhuriyet Döneminin önemli kalemlerinden biri olan gazeteci, edebiyatçı Çetin Altan'ın ölümü haberini verdi televizyonlar bir süre önce.

Çetin Altan, bizim kuşağın tanıdığı sol aydınların içinde önemli yeri olan biriydi.

19 yaşında bıyıkları daha yeni terlemeye başlayan, dünyayı öğrenmeye çalışan genç bir öğretmen olarak Gemlik'in Haydariye Köyü'nde öğretmenliğe başladım. *Devamı sayfa 4'de*

Dağlıca'dan acı haber
Yıldırım düştü : 4 şehit

Hakkari'nin Dağlıca bölgesinde yürütülen operasyonda yıldırım isabet eden 4 asker şehit oldu, 11 asker de yaralandı. Hakkari'nin Yüksekova ilçesinde, yıldırım isabet eden 4 asker şehit oldu, 11 asker yaralandı. OPERASYON SIRASINDA DÜŞTÜ Alınan bilgiye göre, Dağlıca bölgesinde terör örgütü PKK'ya yönelik operasyon yürüten timin üzerine yıldırım isabet etti.

Aytepe

ALKOLSÜZ

ET MANGAL - CAFE - KAHVALTI

YENİLENEN YÜZÜMÜZLE HİZMETİNİZDEYİZ

0 224 525 07 70

2016 yılı Gelir Gider Bütçesi görüşülecek

BELEDİYE MECLİSİ BUGÜN TOPLANIYOR

Gemlik Belediye Meclisi Ekim ayı toplantısı bugün yapılacak.
Ekim ayı ilk toplantısını 2 Ekim Çarşamba günü yapan Gemlik Belediye Meclisi'nde olaylar yaşanmış, AKP'liler meclisi terk etmişlerdi.
Mecliste gündem maddelerinin görüşülmesinden sonra CHP Grup Sözcüsü Belediye çalışmaları konu sunda eleştirilerinde bulunmuş, ardından MHP Grup sözcüsü Osman Doğan söz alarak kürsüde konuşmaya başlamıştı.
Doğan'ın konuşması sırasında Belediye Başkanı Refik Yılmaz'ın sözünü sık sık kesmesi üzerine Doğan ile Yılmaz arasında tartışma yaşanmış, bu arada Başkan Yardımcısı Ahmet Avcı, Osman Doğan'ın meclisi gerdiği için salonu terk edeceğini söylemesi üzerine, Belediye Başkanı meclisi kapattığını belirterek, salonu AKP lilerle birlikte terk etmişlerdi.
Salonda kalan AKP ve MHP'liler

konuşmalarını tamamladıktan sonra meclis toplantısı sona ermişti.

İKİNCİ TOPLANTI BUGÜN

Belediye Meclisi Belediye Başkanının çağrısı üzerine bugün saat 17.oo de 2. birleşimini yap mak için toplanacak.

Toplantıda komisyonlara gönderilen konular ele alınacak.
Gündem maddeleri arasında Bursa 2.İdare Mahkeme sinin verdiği yürütmenin durdurma kararının yerine getirilmesi, yeni mescit yerinin belirlenmesi, Orhaniye Mahallesindeki plan değişikliği konusu nun ele alınması, 2016 Mali Yılı Gelir Gider Bütçesi ile ilgili raporun görüşmesi yer alıyor.

Mehmet Yıldırım, "Piyasalarda ve ekonomide durgunluk olduğunu söyledi"

MHP ADAYI KOÇDEMİR TSO'YU ZİYARET ETTİ

Milliyetçi Hareket Partisi Bursa Milletvekili ve Milletvekili Adayı Kadir Koçdemir, MHP İlçe Başkanı Osman Durdu ve İlçe Yönetimiyle Gemlik Ticaret ve Sanayi Odası Yönetimini ziyaret etti. Ziyarette MHP heyetini TSO Başkan Vekilleri Mehmet Yıldırım ve Nurettin Hocaoğlu ile Yönetim Kurulu üyeleri Mehmet Anar ve Ergin Erenoğlu karşıladı.
Gemlik Ticaret ve Sanayi Odası Başkanvekili Mehmet Yıldırım,

Kadir Koçdemir ile Valilik döneminde Elazığ'da birlikte çalıştıklarını ifade etti. Yıldırım; *"Piyasalarda ve ekonomide durgunluk var. Çek konusunda ciddi sorunlar yaşanıyor. Çeki almakta sıkıntı yaşandığı gibi, nakit ödemede de sorunlar yaşanıyor. Bu da piyasada daha büyük sıkışmalara neden oluyor. Kemal Derviş döneminde alınan tedbirler etkili oldu, 9 yıl boyunca dünya üzerinde de işler yolunda gitti. 2009'da yaşanan krizden fazla etkilenmememizin ana etke ni de, çevre ülkelere, orta doğuya ihracat yapmamızdı. Buralarda yaşanan sorun ve iç savaş da, ekonomimizi doğrudan etkilenmiş oldu. Bizim etrafımızda düzen sağlansa, ABD'de, Avrupa'da bize ticaret anlamında çok lazım değil. Bizim büyüyece ğimiz pazar komşularımızdır. Seçimlerde yine aynı tablonun oluşacağını düşünüyorum, toplumdan edindiğimiz algı da bu şekilde"* dedi.
MHP Bursa Milletvekili ve Milletvekili Adayı Kadir Koçdemir ise; *"Özal döneminde ihracata dayalı büyüme o dönem için doğruydu ama tek başına götürmezdi, bugün de tıkandığını görüyoruz. Üçlü koalisyon döneminde alınan önlemler, belli bir dönemi kurtardı. Sonradan gelen hükümet de, o ekonomik politika ların meyvesini yedi."* dedi Koçdemir konuşmasını şöyle sürdürdü: *"Türkiye bölücülük konusunda ciddi sorunlar yaşıyor. Almanya'da bölücü örgütün sadece yürüyüşüne katıldı diye bir milletvekili nin dokunulmazlığı kaldırıldı. Milletvekili ne onlar adına konuşmuş, ne de yürüyüş ve sonrasın da açıklama yapmıştı. Milletvekil liğinden olmasının yanı sıra, 20 bin Euro'da maddi ceza aldı. Bizde ise 'Gerilla' diyebili yorlar. Suriye'de sınırdan kontrolsüz giriş yapıldı. Bunun içinde Işid elemanla rı olabileceği gibi, muhaberat mensup ları da bulunabilir"* şeklinde konuştu.

Şenyurt, Giritlileri ziyaret etti

Cumhuriyet Halk Partisi Bursa Milletvekili adayı Mustafa Şenyurt, Gemlik Girit ve Rumeli Türkleri Derneğini ziyaret etti. CHP heyeti Dernek Başkanı Ahmet Çakmak ve yönetimi tarafından karşılandı. Ziyarette söz alan Mustafa Şenyurt; *"Girit mübadilleri kültür olarak, sanat anlamında ve teknik açıdan Anadolu'ya çok şey katmışlardır. Ülkenin içince bulunduğu ekono mik çıkmazı ve güvenlik sorununu görüyorsunuz. Türkiye gerçek manada 3.Dünya Ülkesi konumuna getirildi. Siyasi Ahlak Yasası ile siyasete dürüstlüğün hâkim olmasını, rüşvet, adam kayırma ve benzeri konuların önüne geçilmesini hedefliyoruz. Yasa ile benzer konuların da önünü kesmiş olacağız"* dedi.
Dernek Başkanı Ahmet Çakmak ise; *"1924 mübadilleri olarak bizlerin Musta fa Kemal Atatürk'e, atalarımızdan gelen hayranlığı vardır. Çocuklarımızın adlarını bile Mustafa, Kemal, kız çocuğu ise Kemale koyarız"* şeklinde konuştu.
Dernek Yöneticisi İnan Tamer; *"Benzer toplantıları seçim sonrasında*

da yapmayı arzu ediyoruz. Milletvekillerimiz her ay farklı ilçede, fikir alışverişinde bulunmalılar. CHP'nin mecliste yaptığı çalışma lardan, vatandaş larımızın ancak %10'u haberdar, bunun daha yaygınlaşmasını sağlamanız gerekiyor" dedi.

Bursa'da otostopçu dehşeti

Bursa'da otostop çeken bir kişiyi terminale götürmeyi kabul eden, ancak şahsın arkadaşını da çağırması üzerine vazgeçen kişi hem bıçaklandı hem de otomobilinden oldu. Olay, merkez Yıldırım ilçesi Mevlana Mahallesi'nde meydana geldi. Edinilen bilgiye göre, A.D. otomobili ile trafik lambalarında dururken, tanımadığı Ş.D. aracının yanına geldi. A.D., terminale gitmek isteğini belirten Ş.D.'yi aracına davet etti. Ş.D.'nin yol kenarında bekleyen arkadaşını da araca davet etmesi üzerine A.D., bunu kabul edemeyeceğini belirterek yola devam etmek istedi.

OTOMOBİLİNDEN OLDU

Kendilerini terminale götürmeyeceğini belirten A.D.'ye yolun ortasında saldıran Ş.D. ile arkadaşı, cebindeki bıçakla A.D.'yi baca ğından bıçakladı. Yaralanan A.D., yardım için otomobilden indiği esnada Ş.D. ise 'Sen aracı vermedin ben alıp gidiyorum' diyerek aracı alıp kayıplara karıştı. A.D., 112 Acil Servis ekiplerinin olay yerine gelerek yaptığı ilk müdaha lenin ardından polis merkezine giderek şikayetçi oldu. Olayla ilgili tahkikat sürüyor.

Otomobilin kaputundan engerek yılanı çıktı!

Bursa'da bir otomobilin kaputuna giren engerek yılanı itfaiye tarafından çıkarıldı.
Olay, şehrin göbeğindeki Haşim İşcan Caddesi'nde meydana geldi. İsmi öğrenilemeyen bir sürücü, otomobilinden gelen sesler üzerine kaputu açtı. Akünün üzerinde bir yılan gören sürücü şok oldu. Çevredekilerin ihbarı üzerine olay yerine gelen itfaiye ekipleri yılanı etkisiz hale getirdi. Yılanın cinsinin engerek olduğu öğrenildi. Yılanın çıkarılma sıyla aracına binebilen sürücü yoluna devam etti.

Bursa'da servis minibüsünde can pazarı...6 yaralı

Bursa'da meydana gelen trafik kazasında 6 kişi yaralandı.
Alınan bilgiye göre, Ozan Onay (25) idaresindeki 16 S 8551 plakalı servis minibüsü, Merinos kavşağında köprünün demir korkuluklarına çarptı. Kazada, araçtaki 6 yolcu yaralandı.
Sağlık ekiplerince çeşitli hastanelere kaldırılan yaralıların durumlarının iyi olduğu öğrenildi.

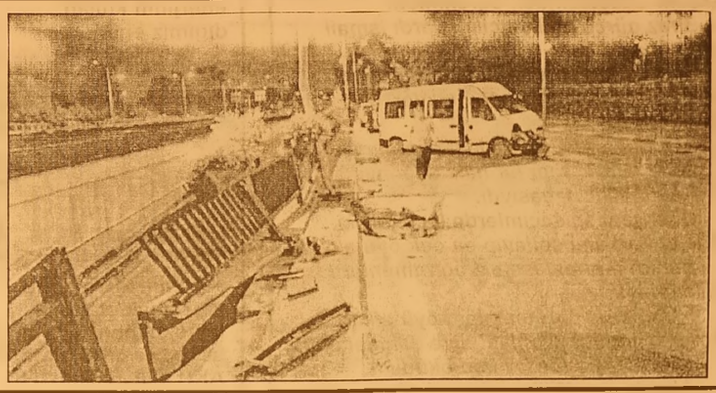

Polisi Fark Edince Sentetik Uyuşturucuyu Bilardo Masasına Sakladılar

Bursa'da, salonda bilardo oynayan şüpheli iki kişiyi arayan polis, masanın top deliğine saklanmış sentetik uyuşturucu kannobionid maddesi buldu.
Olay, merkez Yıldırım ilçesi Demetevler Mahalle si'nde meydana geldi. Bilardo salonunda oyun oynayan şüpheliler Ö.Ç. ve E.K.'nin üst aramasını yapan polis, şahsılarda suç unsuru bulamadı. Bunun üzerine bilardo masasını kontrol eden güvenlik güçleri, topların konulduğu delikte bir miktar sentetik uyuşturucu kannobionid (bonzai) maddesi buldu. İki şahıs gözaltına alındı. Mevlana Mahallesinde ise üzerinde 1,5 gram metanfetamin maddesi bulunan A.D. gözaltına alındı. Olaylarla ilgili soruşturma devam ediyor.

Kırmızı Işıkta Araç Sürücüsünü Bıçaklayıp Otomobili Gasp Etti

Bursa'da, kırmızı ışıkta "Arkadaşlarımla beni terminale götür" diyen şahsa "Hayır" cevabı veren araç sürücüsünü ayağından bıçaklayan şüpheli, "Sen aracı vermedin ama ben alıp gidiyorum" diyerek otomobili gasp etti.

Olay, merkez Yıldırım ilçesi Mevlana Mahallesi'nde dün akşam saat 22.30 sıralarında meydana geldi. Otomobiliyle otobüs terminaline giden A.D., kırmızı ışıklarda durdu. Bu sırada aracına binen tanımadığı bir kişi, "Beni terminale götürür müsün" dedi. Şahsa, "Olur" cevabını veren A.D., adamın "Arkadaşlarım da var, onları da çağırayım" demesi üzerine "Hayır" cevabını verdi.

Aldığı cevap nedeniyle sinirlenen şüpheli, sürücü A.D.'yi önce darp etti, ardından ayağından bıçakladı. Araçtan indiğinde tekrar karnından bıçaklamak isteyen şahsı, araya giren O.Ö. isimli bir başkası engelledi. Eli bıçaklı şahıs, "Sen aracı vermedin ama ben alıp gidiyorum" diyerek otomobili gasp etti. A.D.'nin polise başvurması üzerine olayla ilgili soruşturma başlatıldı.

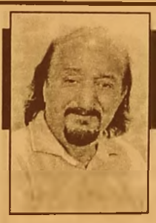

Güne Bakış

Kadri GÜLER
kadri_guler@hotmail.com

ÇETİN ALTAN

Gençlik yıllarımın en güzel günleri ve unutulmaz anılarım oldu Haydariye Köyü'nde.

Aslında benim ikinci okulum oldu Haydariye...

Çetin Altan'ı da orada tanıdım.

Elektriğin olmadığı, dünyada ve Türkiye de olanları transatörlü radyolardan öğrendiğimiz, gazetelerin haftada bir geldiği günlerdi o günler.

Köve. Kumla Yalısı'ndan. genelde yürüyerek çıkardık.

İlk öğretmenliğimde Haydariye Köyünde görev yapan bizden kıdemli olan CHP eski İl Genel meclis üyesi Ahmet Hulusi Aydın ile orada tanıştım.

Rahmetli Mustafa Akbaba ile birlikte üçlü oluşturuyorduk.

Bir yıl birlikte çalıştık.

Okuma yazmayı kendi kendine öğrenen, başında köylü şapkası ile gezen, ceketinin cebinden Akşam Gazetesi hiç eksik olmayan Haydariyeli İsmail Hakkı Aslan akşam saatlerinde bekar evimize gelerek yurt ve dünya olaylarına değinirdi.

Akşam Gazetesi yazarı ve Türkiye İşçi Partisi'nin milletvekili olan yazar Çetin Altan'ın hayranıydı.

Dünyayı dinlediği radyo haberleri ile Akşam Gazetesinden öğrenmişti.

Biraz gürcü milliyetçiliği vardı İsmail Hakkı'nın.

Çetin Altan'ı taka, tuka okuduğu Taş Köşesi'ndeki yazıları o'nu etkiler, gelip bize de okurdu.

İşte Çetin Altan'ı böyle tanımıştım.

İsmail Hakkı tam bir halk adamıydı.

Köyün fikir babasıydı.

O yıl yapılan seçimlerde İşçi Partisi, Adalet Partisini sollayıp en çok oyu almıştı.

Bunun faturası ise biz öğretmenlere çıkarılmıştı.

"Komünist öğretmenler köyü etkiledi, köyü komünist yaptılar" diye damgalandık.

Sonra Çetin Altan'ı hep okudum.

Akşam dan Milliyet'e geçti. Uzun yıllar Milliyet'te yazdı. Son olarak Vatan da köşesini yaşattı.

O sosyalist Çetin Altan'dı, Emekten emekçiden yanaydı. Sömürünün olmadığı, emeğin hakkının verildiği bir dünya düşledi.

Son yıllarda o artık filozoflaşmıştı.

Günlük siyaseti yazmaz, ama her yazısından önemli mesajlar verirdi.

1970 li yılların hızlı solculuğu 1980 lerde kayboldu.

Bu dönemi filozoflaşma dönemiydi.

Ardından önemli eserler bıraktı.

O'nun okuduğum ilk kitapları içinde "Bir avuç Gökyüzü" idi.

Atatürk'ün sosyal görüşleri", "Suçlanan yazılar","Büyük Gözaltı" kitaplarını okuduğumu anımsıyorum.

Hayatı mücadele ve mahkemeler ile cezaevlerinde geçti.

1969 ve 1970 li yıllarda görüşleri ve konuşmalarıyla gençliği etkiledi.

Sonraki yıllardaki siyasi görüşleri ile büyük eleştiriler aldı.

Türkiye'den bir çileli bir gazeteci ve yazar olan Çetin Altan geçti.

Toprağı ışık saçsın.

Gökyüzü Yatırım Yenilenebilir Enerji hizmete girdi...

Ucuz enerji Gemlik'te

Güneş Enerjisi panelleriyle kendi enerjinizi kendiniz üreteceksiniz. Girişimci Gökhan Molla'nın kurduğu Gökyüzü Yatırım, Yenilenebilir Enerji'den bu konuda her türlü desteği bulmak artık kolay.

Genç girişimci Gökhan Molla, Gemlik'te ucuz enerji konusunda gördüğü eksiklik üzerine, Gökyüzü Yatırım Yenilenebilir Enerji adlı şirketi ile, konutlarda iş yerlerinde, sanayide, tarımda kullanılan enerjiyi güneş enerjisi panelleriyle ucuza üretecek sistemlerin proje yapımı ve satışına başladı.

Hamidiye Mahallesi Krom Sokak'ta açtığı bürosunda güneş enerjisi ile ilgili Türkiye'nin sayılı firmalarından aldığı bayilik ve kurulum projelerinin satışına internet üzerinden de yapan Gökhan Molla, yenilenebilir enerjinin kullan dığımız enerjiden daha ucuza mal olacağını söyledi. Ucuz enerji kullanı mı konusunda Türkiye'nin potan siyelini kullanama dığını söyleyen Molla, *"Güneş enerjisi, termik, rüzgar ve diğer enerji türlerine göre daha verimli ve ucuz bir enerjidir. Başlangıçta yapılacak yatırım ile ömür boyu kendinize ait enerji elde edecekseniz. Bunun için oturduğunuz evin veya dairenin, işyerlerinin, sanayi kuruluşlarının, kamu kuruluşlarının, tarım da kullanılan dam, kümes, sera gibi birimlerde güneş enerji kurulabilir. Yapılacak yatırım çok kısa zamanda kendini finanse eder. Birçok kurum ve konutta güneş enerjisi panelleri ile enerji elde eden kurumların sayısı giderek artıyor. Bu konuda her türlü teknik hizmet, proje ve satış departmanımızla Türkiye genelinde hizmet ağımızı kurduk. "gökyüzü yatırım.com ve ekonomik solar.com" internet adreslerinden ürün ağımızı görebilirler."* dedi.

AKP MİLLETVEKİLİ ADAYI ÇAVUŞOĞLU GAZETEMİZİ ZİYARET ETTİ...

Çavuşoğlu "Seçimleri başarıyla yapan bir ülkeyiz"

1 Kasım 2015 günü yapılacak olan milletvekili genel seçimlerinde Bursa AKP Milletvekili adayı Hakan Çavuşoğlu ve AKP ilçe yöneticileri gazetemizi ziyaret ettiler.

AKP Gemlik İlçe Başkanı Zafer Işık, yönetim Kurulu üyeleri Aykut Türe, Mehmet Taşar, İsmail Topkaç ve bir grup partili ile dün gazetemizi ziyaret eden Hakan Çavuş oğlu, Türkiye'nin seçimleri başarıyla sonuçlandıran bir ülke olduğunu söyledi.

Çavuşoğlu, *"Gazeteciler gününüzü kutlarım. Yeniden bir seçime gidiyoruz. İnşallah ülkemiz için hayırlı olacaktır. Millet her zamanki gibi sandığa giderek kendisini yönetecek kişileri seçecektir. Türkiye de seçimler hiçbir zaman fulu olmadı. Seçimlere neredeyse bir hafta kaldı. Bu seçimleri de başarı ile sonuçlandıracağız. Milletimize güveniyoruz."* dedi.

Gazetemiz Yazı İşleri Müdürü Kadri Güler ise Türkiye'nin bu seçimleri de yaptıktan sonra kalıcı bir hükümetin kurulmasını beklediğini, seçimler nedeniyle ekonomide büyük durgunluk yandığını, belirterek, *"Seçimlerin yapılacağı ve kurulacak hükümetin belirsizliği piyasaları etkinsiz kıldı. Bu durgunluğun aşılması gerekiyor. Küçük esnaf ve sanatkar piyasalardan olumsuz etkileniyor" dedi.*

GEMLİK NÜFUS MÜDÜRLÜĞÜNDEN ALDIĞIM NÜFUS CÜZDANIMI KAYBETTİM. HÜKÜMSÜZDÜR.
CİHAN AKCAN

AYRINTI

Erhan İZGİ

GEMLİK ÖĞRETMENEVİ

Aylardan beri onarım görüyor diye bildiğimiz Öğretmen evininin önünden geçiyordum. Emekli bir öğretmen arkadaşımla sohbet ederken gel sana içersini gezdireyim, dedi. Merak ettim, çalışmalar yoğun bir şekilde devam ediyordu, çalışanların arasından geçerek durumu şöyle bir görmek istedim.

Üst katların odalarına banyo ve tuvaletler yapılmış, otel olarak kullanılacağı kesin. Alt katta da bir odaya alabildiğine büyük bir banyo ve tuvalet yapıldığını gördüm. Yatak konacak yer banyodan daha küçük, bir anlam veremedim. Bu odanın bitişiğindeki oda da idari işler için kullanılacakmış. Deniz tarafına bakan bir salon vardı önceleri, herhalde orası da resepsiyon amaçlı kullanılacak. En alt bodrum katında da çalış malar sürüyordu. Burası ne amaçla kullanılacak bilmiyorum. Otel konumunda olduğu için büyük bir ihtimalle lokanta kısmı olarak kullanılabilir diye düşünüyorum.

Ne hikmetse bu konuda ilçe milli eğitim müdürü şimdiye dek herhan gi bir açıklama yapma gereği duymadı.

Oysa konu hakkında öğretmen ler bilgilendiril meliydi. Kulaktan kulağa öğretmenevi 24 Kasım'da açılacakmış söylentisi dolaşıyor. Öğretmenler de lokalimize kavuşacağız diye seviniyor. Oysa gerçek hiç de düşünüldüğü gibi değil.

Buradan anlaşılıyor ki nüfusu 100 bini aşan Gemlik'in çalışan ve emekli öğretmenlerinin bir araya geleceği, buluşup sohbet edebileceği bir öğretmenevi olmayacak burası. Oysa bu bina öğretmenlerin kullanabileceği, yararlanabileceği, eşiyle dostuyla gelip oturup sohbet edip çay içebileceği yer olması amacıyla milli eğitime bağışlan mıştı. Daha önce binayı başka amaçla kullanmak isteyen milli eğitim Teoman Ekim'in itirazı üzerine geri adım atmak zorunda kalmıştı.

Birçok il ve ilçede öğretmenlerin bir araya gelip buluşup sohbet edebileceği, oturup dinlenebi leceği evleri ve lokalleri var. Lokal olmadan otel olması zaten düşünülemez. Kaldı ki artık eskisi gibi de değil. Öğretmen evlerinin otel bölümünde herkes kalabiliyor. Yani buranın adı öğretmenevi, gerçekte herkese açık.

Diğer vatandaşlardan 5 ya da 10 lira daha ucuza kalabilirler, öğretmen ya da emekli olduklarını belgeleyebilirlerse.

Gemlik'te muhteremler hangi akla hizmetle lokal olmadan sadece otel yapmayı uygun görmüşler, anlamak mümkün değil.

Amaç öğretmenin bu yapıdan yararlanmaması mı acaba?

Gemlik'in şansızlığı yıllardan beri öğretmenleri düşünen iyi yöneticilerin göreve gelmemiş olması. Başka il ve ilçelere gittiğimde öğretmenevlerini ve lokallerini gördüğümde inanın gıpta ediyorum. Bizim ilçemizde niçin yok diye hayıflanıyorum.

Önümüzde 24 Kasım öğretmenler gününü kutlayacağız.

İlçenin belediye başkanı, ilçe milli eğitim müdürü birtakım konuşmalar yapıp öğretmenleri övecekler, güzel sözler söyleyecekler.

Artık öğretmenler, övgü dolu sözler yerine dinlenip arkadaşlarıyla, eşleriyle oturup çay içip sohbet edebileceği bir öğretmenevi istiyor. Bunca yıl çalışmış ve çalışmaya devam eden eğitimcilerin hakkı değil mi bu!

İlçemizde göreve yeni başlayan Sayın Kaymakamımızın konuya duyarlı olduğunu biliyoruz. Emekli öğretmenler olarak kaymakamımızın bu konuda yardımlarını esirgemeyeceğine inanıyoruz..

Umarım, onarım gören Danışekim Öğretmenevi, gerçekten Gemlik'te çalışan ve emekli olan öğretmenlerin barınacağı ve sıcak yuvası olur.

ACIBADEM GEMLİK TIP MERKEZİ

TÜM BRANŞLARDA SGK İLE ANLAŞMAMIZ VARDIR

FİZİK TEDAVİ ve REHABİLİTASYON KLİNİĞİ

- FELÇLİ HASTALARIN TEDAVİSİ
- BEL - BOYUN FITIKLARI TEDAVİSİ
- EKLEM KİREÇLENMELERİ TEDAVİSİ
- ROMATİZMAL HASTALIKLARIN TEDAVİSİ
- KAS - İSKELET SİSTEMİ HASTALIKLARI TEDAVİSİ
- YÜRÜME VE DURUŞ BOZUKLUKLARI REHABİLİTASYONU

ACIBADEM
GEMLİK TIP MERKEZİ

Fizik Tedavi Doktorumuz
Uzm. Dr. Şakir Cansever
Fizyoterapist Seher Dağdelen
Fizyoterapist Abdullah Yasin Açar
Fizik Tedavi Teknikeri Ceyda Cessur

Dr. Ziya Kaya Mah. Hürriyet Cad. No: 45 GEMLİK

ALO ACIBADEM 444 55 44
Bilgi için (224) 280 44 44

KÖFTECİ YUSUF

Ailemize katılmak ister misiniz?

İznik-Orhangazi-Gemlik-Yalova-
Bursa Yalova Yolu-Bursa Mudanya Yolu-
Bursa İzmir Yolu-Balıkesir Susurluk-
Bozüyük-Bozüyük Sarar Outlet-
Eskişehir-İzmir-Kocaeli

şubelerimizde, tüm birimlerimizde yetiştirilmek üzere eleman alımı yapılacaktır.

Başvurularınızı
insankaynaklari@kofteciyusuf.com
adresine ya da size en yakın şubemizden yapabilirsiniz.

Not.Kendi motorsikleti ile bizlere destek olup hizmet vermek isteyen kişilere, dolgun maaş ödenecektir.

LEZZET HATTI 444 61 62
İSTER ÇIĞ, İSTER PİŞMİŞ HİZMET LEZZET KAPINIZDA

www.kofteciyusuf.com

KİRALIK

GEMLİK UMURBEY'DE
135 TONLUK ZEYTİN HAVUZLU
KİRALIK MAĞAZA

0 536 223 82 62

KİRALIK

GEMLİK UMURBEY'DE
3+1 140 M2 DOĞALGAZLI
OTURULMAMIŞ KİRALIK DAİRE

0 536 223 82 62

SATILIK

EMİN DALKIRAN
KORDONU GİRİŞİNDE
2+1 DENİZ MANZARALI
2. KAT DAİRE
SAHİBİNDEN SATILIK
0 532 254 24 80

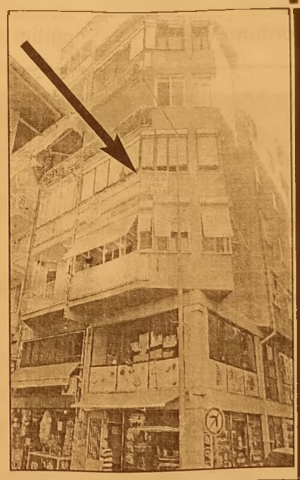

ELEMAN

NİHAT KAFE'DE
ÇALIŞACAK ELEMAN
ARANIYOR

Müracaatların şahsen yapılması rica olunur.
İstiklal Caddesi Bora Sokak
Stüdyo Prestij karşısı GEMLİK

ELEMAN

GAZETE DAĞITIMI
YAPABİLECEK
ELEMAN ARANIYOR

Müracaatların şahsen yapılması rica olunur.
GEMLİK KÖRFEZ GAZETESİ
İstiklal Caddesi Bora Sokak No: 5/A
Stüdyo Prestij yanı GEMLİK

Tel : 513 96 83

TEMA
"SUYUNU BOŞA HARCAMA"

TEMA Vakfı tarafından başlatılan "Suyunu Boşa Harcama" kampanyasına su tüketiminin önlenmesi için siz de katılın

Gemlik Körfez

ABONE OLDUNUZ MU?

KAŞEDE BEKLEMEK YOK
KALİTELİ KAŞELER
UYGUN FİYATLARLA
GÜN İÇİNDE TESLİM EDİLİR

GÜLER AJANS
MATBAACILIK - YAYINCILIK - REKLAMCILIK
İstiklal Caddesi Bora Sokak No :5/A GEMLİK
Tel : (0.224) 513 96 83 Fax : 513 35 95

SPOR KÖŞESİ

Haydar YİĞİT

GEMLİK'TE FUTBOLA BAKIŞ

30 yıl sonra BAL ligine çıkarak tarihindeki en büyük başarısını yakalayan Gemlik sporumuz malesef yok olma tehlikesiyle karşı karşıyadır.

Son İstanbul deplasmanına gidiş ve gelişleri içler acısıdır. Sporcuların ve teknik heyetin moral motivasyonları çok kötüdür. Sporcular her an takımdan ayrılabilirler. Sahası bakımda olmasından dolayı da hep dışarda maç yapmak zorunda. Bursa takımları sahalarını Gemlik sporuna vermek istemiyorlar. Takımda planlı bir yapılaşma olmaması sorunları buralara getirdi. Umurbey ya da Gemlik sahasının bir an önce devreye sokulması gerekiyor. Aksi taktirde beklenen son kapıda. Tek başına kalan Cumhur Aydın başkanın derhal olağanüstü kongre kararı alması gerekir. Aksi taktirde takım yok olma tehlikesiyle karşı karşıyadır.

Gemlik sporda gidişat böyle iken süper amatör kümede oynayan tek takımımız Çotanakspor'un aldığı sonuçlar bizleri çok sevindirmektedir. Millet Mahallesi deplasmanından alınan galibiyet sonra Gemlik'te oynanan 19 Mayıs maçını da kazanmaları takımımızı iyice havaya sokmuş durumdadır. Gemlik'te süper amatör kümede oynayacak futbolcu yoktur diyen zihniyete de çok güzel cevap vermektedirler.

Futbolcularının ve teknik heyetinin hepsi Gemliklidir. Nasıl oluyor da başarıyorlar. Bu bir mucize değildir. Gerçeğin kendisidir. Bu iş Gemlikli çocuklarla da oluyormuş demek. Bu işin gerçeği çalışmaktır. Bahadır ve Öner hocalarının takımlarını iyi çalıştırıyorlar. Sonuç lehimize gelişiyor.

Birinci amatör küme takımlarımızdan Gemlik Gençlerbirliği sporunda iç saha beraberliğinden sonra Bursa deplasmanından da güçlü Demirtaşspordan bir puan almaları doğru yolda olduklarının kanıtıdır. Gelecek adına takımımızın aldığı sonuçlar umut vermiştir. Bu sene yeni oluşturulan Mahir Dağ ve yönetim kurulunun takıma olumlu katkı yaptıkları bir gerçektir. Ayrıca hemen hemen tüm alt yapı gruplarına iştirak etmiş durumdadırlar. Bu çok önemlidir. Yaz spor okulu bile düzenlediler. Kendilerini kutlamak gerekir.

Bir diğer birinci amatör küme takımı olan Umursporu muzda ilk hafta galibiyeti ile bizleri sevindirmişti. Orhangazi deplasmanından mağlubiyet almaları da bizleri bir o kadar üzmüştür. Bundan sonraki maçlarda Umur sporumuzdan başarılan beklemekteyiz. Umurbeyliler Gemlik Belediyesi'nin Umurbey'de yapmış olduğu stadı Umurspor'un her şeyi olan Halil Çelebi isminin verilmesini istemektedirler. Bizlerden duyurulmasını rica ettiler, yakında bu konuda Gemlik Belediyesini ziyaret edeceklermiş.

Altyapı takımlarının tümünün Elit ligde oynadığı Gemlik Belediyespor U15 yaş ligini başarılı bir şekilde tamamladı. U14 ve U17 yaş liglerinde maçlara başladı.

Amaçları liglerde kalıcı olmak olan Gemlik Belediyespor tüm sporcularının iştiraki ile aile yemeği verecek. Sporcularının anne ve babalarının da hazır bulunacağı yemek organizasyonu Ömer Kahraman ek hizmet binası toplantı salonunda gerçekleşecek. Kulüp Başkanı Hulusi Gandar tüm sporcularımızı tek çatı altında aileleriyle birlikte ağırlamanın mutluluğunu yaşayacaklarını belirtti.

Amacımız tüm branşlarda sporcu sayılarımızı arttırmaktır, çok sporcuya hizmet etmektir dedi.

Kış çok ama çok sert gelecek!

İTÜ Uçak ve Uzay Bilimleri Fakültesi Meteoroloji Mühendisliği Bölümü Öğretim Üyesi Prof. Dr. Orhan Şen, "El Nino"nun kış mevsiminin gelişini geciktirecek" dedi.

İstanbul Teknik Üniversitesi (İTÜ) Uçak ve Uzay Bilimleri Fakültesi Meteoroloji Mühendisliği Bölümü Öğretim Üyesi Prof. Dr. Orhan Şen, mart ayında başlayan küresel atmosfer ve doğa olayı "El Nino"nun kış mevsiminin gelişini geciktireceğini tahmin ettiklerini söyledi.

Şen, yaptığı açıklamada, El Nino'nun etkisinin tüm dünyada devam ettiğini vurguladı. El Nino'nun özellikle bu yılın yaz ve sonbahar aylarının başında etkili olduğunu belirten Şen, "El Nino'nun 2016 yılında zayıflayacağı bu nedenle etkisinin azalacağı sıcaklıkların normal değerlere ineceği ön görülmektedir. Küresel ısınma mevsimsel değişimlerde etkisini artırarak devam ettiriyor. El Nino'nun Türkiye'ye bu yıl kış mevsimini gelişini geciktireceği tahmin ediliyor" ifadesini kullandı.

EKİM VE KASIM AYI SICAKLIKLARI

Türkiye'de ekim ve kasım aylarında sıcaklıkların normal değerlerin üzerinde geçeceğini savunan Şen, kış şartlarının ise normal seviyede olmasını ön gördüklerini ifade etti.

Şen, aralık ayından itibaren batı bölgelerinde sıcaklıkların mevsim normallerine ulaşarak, kış şartları kendisini göstermeye başlayacağını bildirdi.

Şen, sıcaklık İç Anadolu ve Doğu Anadolu'da mevsim normallerinin üzerinde seyredeceğine dikkati çekerek, şunları kaydetti: "Bununla beraber doğu bölgeleri mizdeki topoğrafik yükseklikten dolayı ve aralık ayı ortalama sıcaklıklarının düşük olmasından dolayı kış şartları başlamış olacaktır. Ocak 2016 ayında İç Anadolu Bölgesi ve Trakya ile Orta ve Doğu Karadeniz Bölgesi'nde normal kış şartları sürecektir. Ege ve Marmara bölgelerinde sıcaklıklar azda olsa normalin üzerinde tahmin ediliyor. Buna rağmen Marmara'da kış şartları sürecektir. Ocak 2016 ayının ikinci yarısı ile 2016 Şubat ayında tüm Türkiye'de kış şartlarının hüküm sürmesi öngörülmektedir. Mart 2016 ayında batıdan yavaşça çekilen kış şartları doğu bölgelerinde devam edecektir."

KAŞEDE BEKLEMEK YOK
KALİTELİ KAŞELER
UYGUN FİYATLARLA
GÜN İÇİNDE TESLİM EDİLİR

GÜLER AJANS
MATBAACILIK - YAYINCILIK - REKLAMCILIK
İstiklal Caddesi Bora Sokak No :5/A GEMLİK
Tel : (0.224) 513 96 83 Fax : 513 35 95

Gemlik Körfez
GEMLİK'İN İLK GÜNLÜK SİYASİ GAZETESİ
ABONE OLDUNUZ MU?
ABONE OLUN
OKUYUN OKUTUN

BYEGM
Bu gazete Anadolu'nun Sesi iPad-iPhone uygulamasında yayımlanmaktadır.

SATILIK
ORHANGAZİ SANAYİ SİTESİNDE
YATIRIMLIK 60 MT
SATILIK DÜKKAN
ADRES:ORHANGAZİ SAN.SİT.
5.BLOK 3.ADA NO:25
DÜKKAN DIŞ CEPHE KAPATILMIŞ OLUP
DEMİR KAPILI VE KORUNAKLIDIR.
DÜKKAN İÇİ YARIM SALA ÖNÜ KAPIYA
KADAR 160'LIK U DEMIRLERI ILE KAPIYA
KADAR EK KAT YAPILMIŞTIR
0 532 305 95 50

Gemlik Körfez
GEMLİK'İN İLK GÜNLÜK SİYASİ GAZETESİ

Burs ve kredi başvuruları başladı

Yüksek Öğrenim Kredi ve Yurtlar Kurumunca (KYK) üniversite öğrencilerine verilecek kredi ve burs başvuruları başladı.
2015-2016 öğretim yılında yurt içinde okuyan ön lisans, lisans, özel yetenek, master, doktora, ek kontenjan öğrencileri, burs ve kredi için "http://kyknet.gsb.gov.tr/" adresinden başvuruda bulunabilecek.
Başvurular, 4 Kasım'da saat 23.59'da sona erecek.
Burs veya öğrenim kredisi başvurusunda bulunan öğrencilerin beyanlarının doğruluğu, KYK tarafından kamu kurum ve kuruluşlar nezdinde araştırılacak.
Beyanların doğru olmadığının belirlenmesi halinde burs veya öğrenim kredisi hakkı iptal edilecek.
Devlet kurumlarından gelen bilgiler doğrultusunda burs ve kredi kazananlara Ocak 2016'dan itibaren ödeme yapılacak.
Lisans öğrencilerine aylık 330, yüksek lisans öğrencilerine aylık 660, doktora öğrencilerine ise aylık 990 lira kredi veya burs ödemesi yapılıyor. Ayrıca başarılı öğrencileri teşvik amacıyla ÖSYM sınavında her puan türünde ilk 100'e giren öğrenciye ve amatör spor dallarında milli olmuş öğrencilere de 990 lira veriliyor.

BYEGM
Bu gazete Anadolu'nun Sesi iPad-iPhone uygulamasında yayımlanmaktadır.

SATILIK ZEYTİNLİK
KUMLA YOLU HASANAĞA MEVKİİNDE 2709 M2 İKİ YOLA CEPHELİ SAHİBİNDEN SATILIK ZEYTİNLİK
0 543 582 15 78

ELEMANLAR
FABRİKAMIZDA ÇALIŞACAK VASIFSIZ ELEMANLAR ARANIYOR
VERONA MERMER
TEL : 514 20 21

42 yıllık tecrübemiz ile hizmetinizdeyiz....

FATURA
SEVK İRSALİYESİ
TAŞIMA İRSALİYESİ
GİDER MAKBUZU
TAHSİLAT MAKBUZU
DAVETİYE
TAKVİM & KİTAP
DERGİ & İLAN
KARTVİZİT & KAŞE
EL İLANI & BROŞÜR
CİLT YAPIMI
İLAN & REKLAM
PLAKET & KUPA
MADALYA
NİKAH ŞEKERİ
BEBEK ŞEKERİ
HEDİYELİK EŞYA

Gülen Ajans
MATBAACILIK YAYINCILIK REKLAMCILIK ORGANİZASYON VE TANITIM HİZMETLERİ
İstiklal Cad. Bora Sok. Bakır Apt. Altı No: 5/A
Tel : 0 224 513 96 83 GEMLİK

4 ayda 109 bin kişi şikayette bulundu

20 Ekim itibarıyla şikayet sistemi üzerinden yapılan başvuru sayısı 109 bin 185'e ulaştı, Gümrük ve Ticaret Bakanı Cenap Aşcı, Elektronik Ticaretin Düzenlenmesi Hakkındaki Kanun kapsamındaki şikayetler ile son bilgileri paylaştı.

20 Ekim itibarıyla şikayet sistemi üzerinden yapılan başvuru sayısının 109 bin 185'e ulaştığını belirten Aşçı, bunların yüzde 90'ı SMS'leri, yüzde 7'si e-postaları, yüzde 3'ü ise sesli aramaları şikayet ediyor diye konuştu.

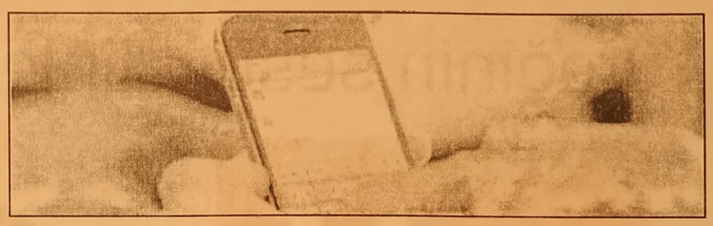

Türkiye Bankalar Birliği'nden tuzak uyarısı

Türkiye Bankalar Birliği(TBB) ismi kullanılarak dolandırıcılık amacıyla gönderilmiş sahte elektronik postalara karşı uyardı

TBB'den yapılan açıklamada şu bilgiler verildi:

"Türkiye Bankalar Birliği ismi kullanılarak dolandırıcılık amacıyla tasarlanmış sahte elektronik postaların bir çok internet kullanıcısı tarafından alındığına ilişkin bilgi edinilmiştir. Dolandırıcılık amacıyla kişisel verilerin elde edilmesine yönelik gönderildiği anlaşılan bu elektronik postalara ilişkin kamuoyunun doğru bilgilendirilmesini teminen aşağıdaki açıklamanın yapılması gerekli görülmüştür: Söz konusu elektronik postada yer alan hususların tamamı gerçek dışıdır ve kişisel verilerin elde edilmesine yönelik, aldatıcı beyanlardır. Türkiye Bankalar Birliği'nin Ankara'da bir şubesi mevcut değildir.

Türkiye Bankalar Birliği, banka müşterilerine ait kişisel bilgileri hiçbir şekilde talep etmez. Bu konuda görevli ve yetkili değildir. Aktif internet bankacılığı kullanıcılarını tespit etmek veya kullanıcı bilgilerini teyit etmek gibi bir çalışması ve görevi de bulunmamaktadır. Türkiye Bankalar Birliği, bankaların internet bankacılığı hizmetlerine müdahil olmaz ya da bankaların ürün ve hizmetleri için banka müşterilerinden bilgi, belge istemez ve internette veri girişi talebinde bulunmaz.

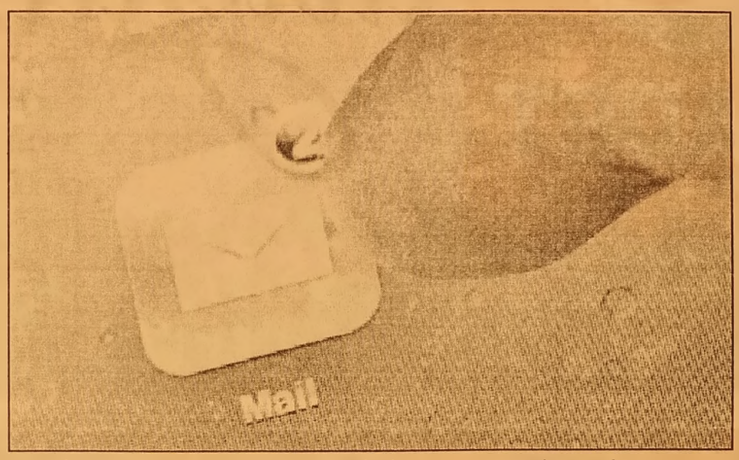

Türkiye Bankalar Birliği tarafından internet bankacılığı güncellemesi, veri tabanı hazırlanması ve bunlara ek yapılması, bu konuda banka müşterilerinden teyit alınması, banka müşterilerinin hesaplarına erişimlerine müdahale edilmesi, kısıtlama konulması, kanunen ve fiilen mümkün değildir.

Birliğimiz bu veya benzeri konu başlıklarında elektronik posta gönderimlerinde bulunmamaktadır. Türkiye Bankalar Birliği'nden geldiği görüntüsü verilen, bu türden sahte elektronik postalara kesinlikle itibar edilmemeli, bir dolandırıcılık olayına maruz kalmamak için kişisel bilgiler ve veriler üçüncü kişi ya da kurumlar ile asla paylaşılmamalıdır. Sahte elektronik postanın yönlendirme yaptığı internet sitesinin kapatılması için gerekli girişimlerde bulunulmuştur "

'Gemlik Körfez' www.gemlikkorfezgazetesi.com

GEMLİK REHBERİ

GEREKLİ TELEFONLAR

İtfaiye	110
Polis İmdat	155
Jandarma İmdat	156
Jandarma K.	513 10 55
Polis Karakolu	513 18 79
Gar. Kom.	513 12 06

KAYMAKAMLIK

Kaymakamlık	513 10 51
C.Savcılığı	513 10 53
C.Savcı Yrd.	513 29 54
Emniyet Müd.	513 10 28

ULAŞIM

Pamukkale	513 00 35
DENİZ UÇAĞI	513 46 13
Pegasus Akıllı Seyahat	514 93 82
METRO	513 12 12
Aydın Turizm	513 20 27
Süzer Turizm	513 10 72
Kanbaroğlu Ekspres	514 46 45
Kentur	514 47 71
Kamil Koç	513 01 63

HASTANELER

Devlet Hastanesi	517 34 00
Sahil Dev. Hast.	513 33 29
Mer.Sağ.Ocağı	513 10 68
Tomokay Tomografi	513 65 29
Acibadem	380 44 44

TAKSİLER

Körfez Taksi	513 18 21
Çınar Taksi	513 24 67
Güven Taksi	513 32 40
Gemlik Taksi	513 23 24
Manastır Taksi	517 33 94

RESMİ DAİRELER

Telefon Arıza	121
UEDAŞ ARIZA	186
UEDAŞ İşletme	513 45 03
Statyum	514 00 95
Orm.Böl.Şef.	513 12 86
Milli Eğt. Md.	513 11 74
Halk Kütüphane	513 13 53
Askerlik Şb.	513 10 57
Karayolları	513 13 08
Liman Baş.	513 11 33
Mal Müd.	513 10 95
Nüfus Md.	513 37 42
Özel İd. Md.	513 15 07
Tapu Sicl. Müd.	513 14 14
Müftülük	513 13 64
Gümrük Md.	524 85 86
Ver. Dairesi Md.	513 10 92
İlçe Tarım Müd.	513 10 45
İlçe Seç. Md.	513 77 73
Halk Eğitim Müd.	513 18 46
İŞ-KUR	513 71 66

BELEDİYE

Santral	513 45 21 -23
Başkanlık	513 45 20
BUSKİ	514 57 96
İtfaiye	513 23 25
Muhasebe Md.	513 45 21-182
Yazı İşl. Md.	513 45 21-111
Su Arıza	Yalnız 185

DENİZ OTOBÜSÜ

Bursa
Mudanya
Yenikapı
Yalova
İDO İmam Aslan
Dinlenme Tes.

VAPUR - FERİBOT

Yalova	(226) 814 10 20
Topçular	(226) 363 43 19
Eskihisar	(262) 655 60 31

OTOBÜS

Şehirlerarası	261 54 00
Otobüs Terminali	(18 Hat)

DAĞITICILAR

GEMDAŞ	513 29 29
Aygaz	513 12 95
Habaş	513 16 37
Mogaz	513 75 58
Ergaz	513 88 43
Milangaz	513 22 59
Habaşgaz	513 45 46
Yeni Likitgaz	513 65 00
BP Gaz	514 59 81
Bütünler Likitgaz	513 80 00
Akçagaz	514 88 70
Totalgaz	514 17 00
Akcan Petrol	513 10 79
MAR-PET	513 30 33
Tuncay Otogaz	513 16 45
Beyza Petrol	513 01 03

Gemlik Körfez
GEMLİK'İN İLK GÜNLÜK SİYASİ GAZETESİ

YEREL SÜRELİ YAYIN
YIL : 42 SAYI : 5304
FİYATI : 50 Kr. (KDV Dahil)
Sahibi : Serap GÜLER
Sorumlu Yazı İşleri Müdürü : Kadri GÜLER
İstiklal Cad. Bora Sok. No:5/A
Tel : 513 96 83 GEMLİK
korfezofset@hotmail.com
Yönetim ve Basım Yeri :
GÜLER AJANS
Matbaacılık-Yayıncılık-Reklamcılık Tesisi
İstiklal Cad. Bora Sok. No:5/A GEMLİK
(Dini bayram Günleri ve Pazar günleri yayınlanmaz)

GEMLİK SİNEMA GÜNLÜĞÜ

VENÜS SİNEMASI

hayat öpücüğü: 11:45-14:00-16:15-18:30-20:45...
kü'fa cin kapanı: 11:30-13:30-17:00-18:30-20:00...
geniş aile: 11:30-14:00-15:15-18:30-21:30...
karabela: 16:00-20:45...

513 33 21

Yüreğinin sesini dinle

Saadet'i duyacaksın

MİLTON
DÜĞÜN SALONU

GEMLİK KÖRFEZİ'NİN DENİZLE BİRLEŞTİĞİ MÜTHİŞ MANZARADA YENİLENEN YÜZÜMÜZLE EN GÜZEL ANLARINIZI YAŞATMAK İÇİN VARIZ

Pasta - Meşrubat - Çerez
Piyanist + Dj Performans
Saten Sandalye Giydirme
Nikah Masası - Volkan gösterisi

2016 yılı
REZERVASYONLARIMIZ BAŞLAMIŞTIR

İnternetten Canlı Yayın- Sahne - Işık gösterisi
Servis ve ekipmanlar - Sürpriz gösteriler

www.gemlikmilton.com
facebook/miltonduğun
plus.google.com/miltonduğun
HÜKÜMET KONAĞI KARŞISI
TEL : 513 10 71 GEMLİK

SAADET

Yüreğinin sesini dinle Saadet'i duyacaksın

Kuruluş:1973

Gemlik Körfez

GEMLİK'İN İLK GÜNLÜK SİYASİ GAZETESİ

24 Ekim 2015 Cumartesi www.gemlikkorfezgazetesi.com 50 Kr.

Bütçe oylamasında AKP'liler 'kabul', MHP ve CHP'liler 'Red' oyu kullandı.

2016 yılı Belediye Bütçesi 82 milyon 918 milyon lira

Güne Bakış

Kadri GÜLER
kadri_guler@hotmail.com

Dev Bütçe 82 milyon 915 lira

Gemlik Belediye Meclisi'nde dün 2016 yılı tahmini gelir ve gider bütçesi görüşülerek, AKP'li üyelerin oylarıyla kabul edildi.

Meclisin Ekim ayı ilk toplantısı yine olaylı geçmişti. AKP'li üyeler meclisi terk ederken, Başkan Refik Yılmaz bileşimi kapatmıştı.

Belediyeler Yasasına göre, belediyelerin bir yıl sonraki tahmini bütçeleri yeni yasama yılından 3 ay önce ele alınıp karara bağlanmak zorunda.

Bütçe kabul edilmediği takdirde, Meclis düşer.

Devamı sayfa 4'de

Gemlik Belediye Meclisi dünkü birleşiminde 2016 yılı tahmini bütçesini AKP'li meclis üyelerinin oylarıyla 82 milyon 918 bin lira olarak kabul etti. Bursa Büyükşehir Belediyesi Sahil Hizmetleri Daire Başkanı Müdürü Hakan Bebek, BBŞB sahil projesi kapsamında Gemlik Meydan projesinde sahiller konusunda meclis üyelerine bilgi verdi. 2016 yılı tahmini belediye bütçesinin 82 milyon 916 bin lira olması yapılan oylamada AKP'lilerin kabul, CHP ve MHP lilerin red oylarına karşı oy çokluğuyla kabul edildi. Haberi sayfa 2'de

Aytepe
ALKOLSÜZ
ET MANGAL - CAFE - KAHVALTI
YENİLENEN YÜZÜMÜZLE HİZMETİNİZDEYİZ
0 224 525 07 70

Bütçe oylamasında AKP'liler 'kabul', MHP ve CHP'liler 'Red' oyu kullandı.

2016 yılı Belediye Bütçesi 82 milyon 918 milyon lira

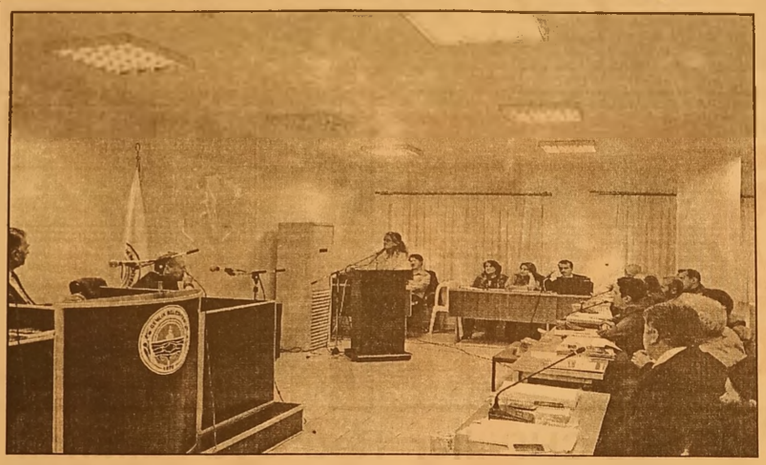

Gemlik Belediye Meclisi dünkü birleşiminde 2016 yılı tahmini bütçesini AKP'li meclis üyelerinin oylarıyla 82 milyon 918 bin lira olarak kabul etti.
Belediye Başkanı Refik Yılmaz'ın Başkanlığında toplanan Belediye Meclisinde Gündem maddelerine geçilmeden önce, Bursa Büyükşehir Belediyesi Sahil Hizmetleri Daire Başkanı Müdürü Hakan Bebek, BBŞB sahil projesi kapsamında Gemlik Meydan projesinde sahiller konusunda meclis üyelerine bilgi verdi.
Projenin uygulan masının ihale aşamasına geldiğini söyleyen Bebek, İskele Meydanı'ndaki platformun deniz görüntüsünü kapattığı konusunda eleştiriler alındığını, bunu değerlendirmeye aldıklarını söyledi.
Bursa Büyükşehir Belediye Başkanı Recep Altepe'nin projenin bitirilmesi konusunda kesin emirleri bulunduğuna dikkat çeken Hakan Bebek, çalışmaların yütüldüğünü, ancak Ahmet Dural Meydanı'ndaki kamulaştırmalara yapılan itirazlar nedeniyle zaman kaybı yaşandığını söyledi.
Bebek, Meydan projesinin ikinci etabının tümü bittikten sonra Hükümet Konağı'na kadar olan yerlerin de istimlakının söz konusu olacağını, buralarda hukuksal bir sorun yaşan madığı takdirde projenin hız kazana cağını söyledi.
MHP grubundan Mahmut Solaksubaşı söz alarak, hukuksal sorun yaşanmaması için bütçeye konacak kamulaştır ma bedellerinin yüksek tutulmasını, vatandaşlarının mülklerinin gerçek değerlerinin ödenmesini istedi.
Solaksubası, *"Vatandaş mülkleri nin kamulaştı rılmasına birşey demiyor. Ancak, takdir edilen değerlerin düşüklü günden şikayetçi. Yeter ki vatandaş ların beklentisi karşılansın"* dedi.
İskele çevresine 2005 yılında Ulaştırma Bakanlığı'ndan alınan izinle 3.5 dönüm alanın dolgu yapılacağı konusunda izin alındığını söyleyen Hakan Bebek, *"Bu dolgunun bir kısmı yapılmış. Biz bunu tamamlayacağız"* dedi.
Mahmut Solaksu başı, 3. 5 dönüm yer yerine 10 dönüm yerin doldurulmasını önerdi.
Solaksubaşı, *"Bu kadar dolgu bir işe yaramaz. Tekne bağlayamazsınız, mutlaka Mado karşısından bir mendirek yapılmalı, Projeyi yapan plancı Gemlik Körfezi'ni Gemlik'i iyi tanı mıyor. Gemlikli mimarlarla biraraya* gelip görüş alışve rişinde bulunulmalı" dedi
Görsel sunum da yapan Bebek, *"Projede her zaman revize yapılabilir"* dedi.
Daha sonra Bursa Büyükşehir Belediyesi'nce Terme Kaplıcasının bulunduğu alana yapılacak olan Kaplıca konusunuda Büyükşehir Beediye si Etüd Dairesi mimarlarından Sevda Aydın, görsel olarak yapılacak kaplıca konusunda meclis üyelerine bilgi verdi.
Aydın, yapılacak olan kaplıca projesinin temel çizgilerinin Osmanlı selçuklu çizgilerin den oluştuğunu, 8 bin 500 metrekarelik bir alanda 3 bin 500 metrekare zeminde gerçekleşeceğini söyledi.
Kadınlar ve erkekle rin ayrı ayrı bölümle rinin bulunacağını kaplıcada zemin katta 2 bin metrekarelik bölümde SP bölümü, Termal havuz, normal havuz, spor odası, masaj odası mutfak gibi bölümlerin bulunacağını, 80 er metrekarelik 2 adet fitness odasının yapılacağını, ayrıca soyunma odalarının bulunacağını kaybetti.
Sunucu kaplıcanın günübirlik hizmet vereceğini ve Bursa Büyükşehir Belediyesi şirketince işletileceğini de sözlerine ekledi.
Zemin jeo termal araştırmalarının yapıldığını, suyun debi ve ısısının yükselteceğini ifade etti. MHP grubundan Kenan Çakır mimari proje konusunda içe dönük bir proje hazırlandığını söyledi. Yapıya çok az fonksiyon verildiğini belirten Çakır, proje müellifinin Gemlikli mimarlarla biraraya gelmesi halinde destek verebileceklerini söyledi.
CHP grubundan Özgür Aksoy ise, *"Kaplıcaya kadınlar ayrı, erkekler ayrı kapıdan mı girecek?"* diye sordu.
Özgür Aksoy, *"Bu kaplıcada aile bireyleri ayrılıyor ailenin ortak gireceği bir havuz yok mu? Açık yüzme havuzu yok mu"* diye sordu.
Osman Doğan ise Osmanlı, Selçuklu mimarisinin yanında Cumhuriyet mimarisinin de katılması halinde güzel bir sentez olacağını belirtti.
Doğan, suyun sahibinin kim olduğunu da sordu.
Belediye Başkanı Refik Yılmaz, suyu Bursa Valiliği'nce kurulan Jeotermal A.Ş. nin sahip olduğunu belirtti.
Mahmut Solaksubaşı ise oda sayısının az olduğunu Gemlik'e uygun olmadığını, konaklama yapılmamasını eleştirdi.
Meclis daha sonra gündem maddelerini görüşmeye geçti.
Gemlik Sosyal Güvenlik Kurumuna ilçe mezarlığı karşısında boşaltılan 1200 metrekarelik polis lojmanlarının bulunduğu yerin ve rilmesi kabul edildi.
Belediye Başkanı Yılmaz, Gemlik'te kamu kurumlarının ihtiyacını karşılaya cak arsa bulmakta zorlandıklarını söyledi

BÜTÇE KABUL EDİLDİ

Belediye Meclisinde daha sonra 2016 yılı Gemlik Belediyesi tahmini gelir ve gider bütçesi ele alındı.
Bütçe komisyon raporu okunmuş kabul edildi.
Ardından Divan üyesi Ersin Kahraman gelir ve gider bütçesini okudu.
2016 yılı tahmini belediye bütçesinin 82 milyon 916 bin lira olması yapılan oylamada AKP'lilerin kabul, CHP ve MHP lilerin red oylarına karşı oy çokluğuyla kabul edildi.
Daha sonra bütçe fasıl fasıl okundu, ardından MHP grubu adına Gökhan Küçük CHP grubu adına Galip Gür neden red oyu verdiklerini bütçe eleştirilerini de uzun uzun örnekleriyle dile getirdiler.
Bütçe eleştirilerine Belediye Başkanı Refik Yılmaz yanıt erdi. Daha sonra gündem dışı görüşmelere geçildi.
Bu arada, belediye meclisinde AKP li birçok üyenin meclisi terk ettikleri göze çarptı.

Arkadaş kazığının böylesi! 'MİT'çiyim' deyip dolandırdı

Bursa'nın İnegöl ilçesinde, MİT elemanı olduğunu söyleyerek lise arkadaşını dolandırdığı iddia edilen şahıs gözaltına alındı Edinilen bilgiye göre, M.L, İnegöl'de çalışan lise arkadaşı H.Ç.'yi telefonla arayarak görüşmek istediğini söyledi. H.Ç.'nin görüşmeyi kabul etmesi üzerine İnegöl'e gelen M.L, eski lise

arkadaşı ile buluştu. Eski günleri yad eden iki arkadaş arasında iş konuları da konuşuldu. H.Ç.'nin bir firmadan alacağının olduğunu söylemesi üzerine, M.L, MİT'ten olduğunu, Hakan Fidan'ın yakın ekipte yer aldığını, 30 bin avro vermesi halinde parayı firmadan tahsil edeceğini söyledi. H.Ç.'nin o kadar parası olmadığını söylemesi üzerine M.L., talebini 5 bin avroya indirdi. 5 bin avroyu alan M.L., tahsilatı yapacağını söyleyerek gitti. Bir süre sonra H.Ç, konu hakkında bilgi almak için M.L.'ye mail gönderdi. M.L., cevabi mailinde, parayı tahsil ettiğini, paranın Türkiye'ye getirilebilmesi için 25 bin avroya daha ihtiyacı olduğunu yazdı. H.Ç. ise, parasının olmadığı yönünde cevap verdi. M.L.'nin tahsil ettiği parayı hazineye yatırdığına dair sahte bir dekont fakslaması üzerine dolandırıldığını anlayan H.Ç., emniyete giderek lise arkadaşından şikayetçi oldu.

ÜZERİNDEN SAHTE KİMLİKLER ÇIKTI

Şikayet üzerine harekete geçen polis, M.L'nin aracını İnegöl-Alanyurt yolu üzerinde durdurdu. M.L, emniyet ekiplerine sahte kimlik gösterince gözaltına alındı. M.L.'nin üzerinde sahte TSK kartı ve farklı isimlere ait kimlikler çıktı. Zanlı, sorgusunun ardından adliyeye sevk edildi.

Kaçak avcılara geçit yok

Bursa Doğa Koruma ve Milli Parklar Şube Müdürlüğü, yaban hayvanlarını avlayan kaçak avcılara göz açtırmıyor. Yapılan kontroller sırasında Uluabat Akçalar mevkiinde kafesler içerisinde hapsedilmiş yaban ördekleri ele geçirildi. Kaçak avcıların, "canlı mühre" adı verilen ve ördek yakalamak için kafeste tuttukları sahipsiz 50 yaban ördeği Celal Acar Yaban Hayatı Kurtarma ve Rehabilitasyon Merkezi'ne götürüldü. "Güme " adı verilen yasak av barınakları ile tuzak maksadıylaa kullanılan malzemeler Bursa Doğa Koruma ve Milli Parklar Şube Müdürlüğü ekiplerince imha edildi.

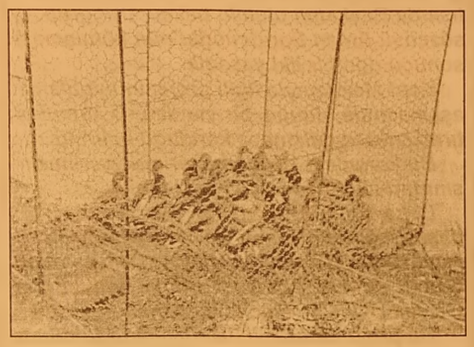

Genç anne çatıdan düştü!

Bursa'nın İnegöl ilçesinde evde kilitli kalan çocuğuna ulaşmak isteyen Suriyeli anne, eve girmek için çıktığı çatıdan düşerek yaralandı. Edinilen bilgiye göre, Alanyurt Yeni Mahalle Akpınar Caddesi üzerinde 2 katlı evin 2. katında ikamet eden Esra Halebiyye (22), evden dışarı çıktı. Eve geri girmek isteyince anahtarı içerde unuttuğunu fark eden anne kapıyı açamayınca binanın çatısından evin balkona inmeyi denedi. Evde bulunan küçük çocuğun ağlamaya başlaması ile telaşlanarak çatıya çıktığı sırada dengesini kaybeden kadın, yaklaşık 7 metre yükseklikten düşerek yaralandı. Komşularının haber vermesi üzerine olay yerine gelen sağlık görevlilerinin ilk müdahalesinin ardından genç kadın ambulansla İnegöl Devlet Hastanesi Acil Servisine kaldırılarak tedavi altına alındı.

Öfkeli damat dehşet saçtı

Bursa'da eşiyle sorunlar yaşayan bir kişi tartıştığı kayınpederini silahla vurarak yaraladı. Olay, Merkez Osman gazi ilçesi, Demirtaş Sanayi Bölgesi, Mustafa Karael Caddesi'nde bir fabrikada meydana geldi. Eşiyle sorunlar yaşayan ve boşanmaya karar veren 36 yaşındaki Yalçın B. iş yerine gelen kayınpederi Emin B.(62) ile tartışmaya başladı. Hararetlenen tartışma sonucu sinirlerine hakim olamayan damat Yalçın B., belindeki silahla Emin B.'ye bir el ateş etti. Omzundan yaralanan Emin B. yere yığılırken Yalçın B. ise olay yerinden kaçtı. Olay yerinde ilk müdahalesi yapılan baba, 112 Acil Servis ekipleri tarafından Bursa Uludağ Üniversitesi Tıp Fakültesine kaldırdı. Yalçın B. silahıyla beraber kayıplara karışırken olayla ilgili soruş turma başlatıldı.

Güne Bakış

Kadri GÜLER
kadri_guler@hotmail.com

Dev Bütçe 82 milyon 918 bin lira

Belediye Meclis Salonuna girdiğimde daha önceki sunumlarından tanıdığım Sahil Hizmetleri Daire Başkanı Hakan Bebek, kıyılarla ilgili Büyükşehir Belediyesi'nin projelerini anlatıyordu.

Bebek, bu kapsamada Gemlik Kent Meydanı projesinin sahile yapılan düzenlemesiyle de meclise bilgi verdi.

Sanırım bu uygulama geç de olsa yeni başladı.

Bu köşeden birçok kez, Bursa Büyükşe hir Belediyesi'nin projelerini Gemlik halkıyla ve meclisle paylaşmadığını dile getirmiştim.

Bu konudaki yazılarım siyasi partilerin gruplarında da ses buldu. Ekim ayı toplan tısında Başkanın olumlu bakışı AKP grup sözcüsü Ercan Barutçuoğlu'nun konuşması sonucu dün bir ilki yaşadık.

Kent Meydanıyla ilgili projenin uygulama aşamasında olduğu, bir yandan da kamulaş tırmalarla uygulamaya konduğu belirtildi.

Bu konudaki Meclis haberimde yerimizin sınırları içinde konuyu ele aldım.

Daha sonra Etüd ve proiç Daire başkanlığından mimar Sevda Aydın, yine Büyükşehir Belediyesince yaptırılacak olan Gemlik Termal Kaplıcası projesi konusunda Gemlik Belediye Meclis bilgi sahibi oldu.

Bu proje de AKP'li belediyelerin tümünde görüldüğü gibi, yapılar tamamen Osmanlı ve Selçuklu mimarisinin günümüze uyarla ması şeklinde yansıtılıyor.

Modern mimari AKP'nin kitabında yok.

Bakın Gemlik Belediyesi'nin yaptırdığı hizmetlere.

Merkez Camii yine bir Osmanlı Camii (Nusretiye Camiinin kopyası), Kentin Doğu sunda yaptırılan Kültür Merkezi yine öyle, yeni yapılacak Ata Mahallisi Kültür evi Osmanlı mimarisi!

Sizin anlayacağınız AKP'nin içine işlemiş bir neo Osmanlıcılık hüküm sürüyor.

Termal kaplıcasıda o tarz bir bina.

Sunucu bunun altına basa basa söyledi.

Yani bir çeşit Osmanlı, Selçuklu mimar larının kopyasını günümüze taşıyorlar.

Oysa mimar özgür bir sanatçıdır.

Bir de bunların yaptıkları yapılarda Cumhuriyet döneminin sanat değerlerinden hiç iz yok. Ağızlarına bile almıyorlar.

Ankara da Atatürk'ün mirası olan Atatürk Orman Çiftliğinde yapılan kaçak AK Saray da tarz değil mi? Bu projelerin tümü Tayyip Erdoğan projeleridir.

Gemlik'e yapılacak kaplıca sizin anlaya cağınız haremlik seramlık olacak.

Ailenin birlikte bir arada havuza gireceği bir yer yok.

CHP li Özgür Aksoy güzel söyledi:

Bu kaplıcada kadınlar ayrı kapıdan, erkekler ayrı kapıdan mı gidecek diye.

Mecliste dün 2016 yılının tahmini bütçesi 82 milyon 916 bin lira olarak kabul edildi.

CHP ve MHP bütçenin gerçekçleri yansıtmadığı için red oyu kullandı.

Tahmini bütçeler gerçek bütçeler değil dir.

Bir kaç ay sonra 2015 yılı bütçe yılı bitecek. Gerçek bütçe meclisten geçenin yarısında kalacak yine.

Bu bütçede öyle olacak. Dev bütçe aslında, cücük bütçe olacak.

AKSA DOĞAL GAZ'DAN ENGELLERİ AŞAN PROJE

Aksa Doğal Gaz başlattığı "Can Yoldaşı" projesiyle talebini anlatmakta güçlük çeken duyma, konuşma, görme ve bedensel engelli abonelerinin yardımına koşacak. Aksa Doğal Gaz, "Doğal Gaz Acil 187 Hattı"nı arayan engelli abonelerine anında doğal gaz acil ekiplerini sevk ederek engelleri aşacak.

Türkiye'de doğal gaz dağıtım hizmeti verdiği 22 il merkezi, 26 ile bağlı toplamda 104 ilçe ve beldede abonelerine kesintisiz ve güvenli gaz hizmeti sunan Aksa Doğal Gaz, başlattığı sosyal sorumluluk projesiyle engelli abonelerine acil durumlarda çok daha hızlı hizmet götürecek. Can Yoldaşı projesi kapsamında, Aksa Doğal Gaz'ın abone sistemine engelli olduğuna dair kayıt yaptıranlar, "Doğal Gaz Acil 187 Hattı"nı aradığında sistem, çağrının engelli bir aboneden geldiğini otomatik olarak gösterecek. Çağrı merkezindeki görevli de engelli abonenin talebini anlatmasını beklemeden, doğal gaz acil ekiplerini olay yerine yönlendirecek. Aksa Doğal Gaz, uyguladığı bu projeyle tehlike anında yalnız olan engelli abonelerine acil hizmet sunarak hayat kurtaracak. Proje hakkında bilgi veren Aksa Doğal Gaz CEO'su Yaşar Arslan "Ülkemizde 8 milyonun üzerinde engelli vatandaşımız var. Engelliler hayatın her alanında çok çeşitli zorluklarla karşılaşıyor. Biz de Türkiye'nin üçte biri gibi büyük bir alanda hizmet veren bir grup olarak engellilerin hayatında kendi alanımızla ilgili neleri geliştirebileceğimizi düşündük ve Aksa Doğal Gaz Can Yoldaşı Projesi'ni kurguladık. Projenin adını özellikle 'Can Yoldaşı' olarak belirledik. Çünkü hepimizin, doğuştan ya da sonradan engelli olan abonelerimizin yaşadıkları sıkıntılara dair duyarlı olmamamız gerekiyor. Biz de bu projeyle engelli abonelerimize can yoldaşı olmayı, onların en azından doğal gazla ilgili sorunlarına daha hızlı yanıt verebilmeyi amaçladık" dedi.

Arslan, Can Yoldaşı Projesi'nden yararlanmak isteyen abonelerinin, engellilik durumunu belgeleyen evraklarla birlikte Aksa Doğal Gaz'a müracaat ederek sisteme kayıt yaptırmalarının yeterli olacağını söyledi. Kayıt işleminden sonra başvuruda belirtilen telefon numaralarından gelen çağrıların sistem tarafından tanınacağını ifade eden Arslan "O numaradan gelen çağrılarda acil ekiplerimiz hemen adrese yönlendirilecek, abonemizin ihtiyacı olan yardım hızla kendisine ulaştırılacaktır" ifadelerini kullandı.

Arslan, bu projeyi Türkiye Doğal Gaz Dağıtıcıları Birliği (GAZBİR) bünyesinde çok kısa bir süre içinde tüm doğal gaz şirketlerine yaygınlaştırmak için gerekli çalışmaları da yapacaklarını sözlerine ekledi.

Arslan, sosyal sorumluluk projeleri ve doğal gaz tüketicisinin aldığı hizmet kalitesinin artırılması konusuna büyük bir önem veren Enerji Piyasası Düzenleme ve Denetleme Kurumu (EPDK) Başkanı Sayın Mustafa Yılmaz'a, EPDK kurul üyelerine, Doğal Gaz Daire Başkanı'na da teşekkürlerini sundu.

Denizcilik Topluluğu Genel kurulu yapıldı

Gemlik Denizcilik Topluluğu genel kurul seçimi geçtiğimiz günlerde yapıldı. Seçime Topluluğa üye olan Deniz ve Liman İşletmeciliği öğrencileri katıldı. Topluluk Danışmanı Gemlik Asım Kocabıyık M.Y.O. Öğr. Görevlisi Emrah Murat Tacar yaptığı konuşmada yapılan faaliyetlere katılan öğrencilerin kişisel gelişimlerine katkı olacağını söyledi. Seçimde aday olan öğrenciler kendilerini tanıttı ve yapacağını planladığı fikirlerini üyelere sundu. Yapılan seçim sonunda Gemlik Denizcilik Topluluğu Yönetim Kurulu şu şekilde oluştu:

Başkan: Melih Ildırkaş
Başkan Yardımcısı: Sinem Bilge
Yazman: Ebru Tekin
Sayman: Banu Kocabıyık
Üye: Onur Açıkgöz

Başkan Melih Ildırkaş, Gemlik Denizcilik Topluluğu'nun daha fazla faaliyette bulunacağını ve sürekli aktif olacağını belirtti. Topluluk Danışmanı Gemlik Asım Kocabıyık M.Y.O. Öğr. görevlisi Emrah Murat Tacar Seçilen yönetim kuruluna başarılar dileyerek yapılan etkinliklerde gereken desteği vereceğini belirtti.

KAYIP

GEMLİK MAL MÜDÜRLÜĞÜNE YATIRMIŞ OLDUĞUM 1.450,23 TL 46.40 TL 468.35 TL 55.97 TL LİK MAKBUZLARIMI KAYBETTİM. HÜKÜMSÜZÜR. İSMET DEMİROĞLU 13726815452

SATILIK

ORHANGAZİ SANAYİ SİTESİNDE YATIRIMLIK 60 MT SATILIK DÜKKAN
ADRES:ORHANGAZİ SAN.SİT. 5.BLOK 3.ADA NO:25
DÜKKAN DIŞ CEPHE KAPATILMIŞ OLUP DEMİR KAPILI VE KORUNAKLIDIR.
DÜKKAN İÇİ YARIM SALA ÖNÜ KAPIYA KADAR 160'LIK U DEMİRLERİ İLE KAPIYA KADAR EK KAT YAPILMIŞTIR

0 532 305 95 50

CHP'den Grup Kios'a ziyaret

Cumhuriyet Halk Partisi Gemlik İlçe Örgütü seçim çalışmaları kapsamında, Gemlikspor Taraftarlar Derneği Grup Kios'u ziyaret etti. CHP'liler Kios Başkanı Şafak Şendil ve yönetimi tarafından karşılandı.

Kios Eski Başkanı Serhat Çolak; *"Bursa'da resmi olan tek taraftar derneği Kios'tur. Yönetime de yük olmadan, organizasyonlar yapıyoruz. Geçen yıl büyük bir başarı sergileyerek BAL Ligine çıkma hakkı kazandık. Geçen yıl Belediye açık destekledi. Her şey güzel olacak diye beklersek, takım çökecek duruma geldi. Gemlikspor'un hiçbir geliri yok, hiçbir kaynağı yok. Bu yıl başarı olmazsa, geçtiğimiz yıl harcanan para da boşa gidecek. Yalovaspor Biga'ya deplasmana gitmiş, bölgenin milletvekili, kaymakam, emniyet müdür ve siytasiler maçlarını izliyor ve destek veriyor. Bizde, Gemlik spor sahipsiz. Üç siyasi partinin başkanı bir araya geldi ama sonuç çıkmadı. Bu sonuç çıksa, Gemlikspor şu an profesyonel lig hesapları yapabilirdi. Durum ne yazık ki içler acısı ve biz çözüm bekliyoruz"* dedi.

CHP'li meclis üyesi Galip Gür ise; *"Üç ilçe başkanı toplantılar yaptı, çözüm de bulunmuştu. Son toplantıda MHP İlçe Başkanı Osman Durdu, Gemlik Belediye Başkanı Refik Yılmaz'ın kulüp başkanı olmasını istedi ve iş bozuldu. Biz ne yapabiliriz? Bugün kü yönetime de destek vermiyorlar, Cumhur Aydın görevi sahiplenene kadar neredeydiler? Belediye'nin 1000/3'ü 450 Bin TL gibi bir miktar ediyor. Bunun %80'ini Belediye spor'a verilebilir"* şeklinde konuştu.

Serhat Çolak ise; *"Biz sorun çözülmediği için tüm partilere ortak tavır sergiliyoruz. Bizim sahamız yok. Bursa'da saha verilmiyor. Buna rağmen, yöneticilerin sessiz olmasına karşı da tavrımız sürecek"* ifadelerini kullandı.

MESLEKİ VE TEKNİK ANADOLU LİSESİNDE BAŞKANLIK HEYECANI

Gemlik Mesleki ve Teknik Anadolu Lisesi'nde okul öğrenci temsilcisi seçimi yapıldı. Okul başkanlığına aday olan öğrenciler seçim çalışmalarına bir ay öncesinden başladı. Çeşitli pankartlar ve seçim sloganları ile arkadaşlarının karşısına çıkan adaylar, seçim konuşmalarını yaparak başkanlık için bir şans istediler. Kıyasıya rekabet Özcan Bozkurt, Hasan Türkcan, Ozan Alparslan adlı öğrenciler arasında geçti. Yapılan oylama sonucunda oyların büyük çoğunluğunu alarak okul başkanı Makine Teknolojileri alanı 12. sınıf öğrencisi Ozan Alparslan seçildi.

ACIBADEM GEMLİK TIP MERKEZİ

TÜM BRANŞLARDA SGK İLE ANLAŞMAMIZ VARDIR

FİZİK TEDAVİ ve REHABİLİTASYON KLİNİĞİ

- FELÇLİ HASTALARIN TEDAVİSİ
- BEL - BOYUN FITIKLARI TEDAVİSİ
- EKLEM KİREÇLENMELERİ TEDAVİSİ
- ROMATİZMAL HASTALIKLARIN TEDAVİSİ
- KAS - İSKELET SİSTEMİ HASTALIKLARI TEDAVİSİ
- YÜRÜME VE DURUŞ BOZUKLUKLARI REHABİLİTASYONU

ACIBADEM
GEMLİK TIP MERKEZİ

Fizik Tedavi Doktorumuz
Uzm. Dr. Şakir Cansever
Fizyoterapist Seher Dağdelen
Fizyoterapist Abdullah Yasin Açar
Fizik Tedavi Teknikeri Ceyda Cessur

Dr. Ziya Kaya Mah. Hürriyet Cad. No: 45 GEMLİK

ALO ACIBADEM 444 55 44
Bilgi için (224) 280 44 44

KÖFTECİ YUSUF

Ailemize katılmak ister misiniz?

İznik-Orhangazi-Gemlik-Yalova-
Bursa Yalova Yolu-Bursa Mudanya Yolu-
Bursa İzmir Yolu-Balıkesir Susurluk-
Bozüyük-Bozüyük Sarar Outlet-
Eskişehir-İzmir-Kocaeli

şubelerimizde, tüm birimlerimizde yetiştirilmek üzere eleman alımı yapılacaktır.

Başvurularınızı
insankaynaklari@kofteciyusuf.com
adresine ya da size en yakın şubemizden yapabilirsiniz.

Not:Kendi motorsikleti ile bizlere destek olup hizmet vermek isteyen kişilere, dolgun maaş ödenecektir.

LEZZET HATTI 444 61 62
İNER İÇİL İNER FİŞİNİ HIZLI LEZZET KAPINIZDA

www.kofteciyusuf.com

KİRALIK

GEMLİK UMURBEY'DE
135 TONLUK ZEYTİN HAVUZLU
KİRALIK MAĞAZA

0 536 223 82 62

KİRALIK

GEMLİK UMURBEY'DE
3+1 140 M2 DOĞALGAZLI
OTURULMAMIŞ KİRALIK DAİRE

0 536 223 82 62

SATILIK

EMİN DALKIRAN
KORDONU GİRİŞİNDE
2+1 DENİZ MANZARALI
2. KAT DAİRE
SAHİBİNDEN SATILIK
0 532 254 24 80

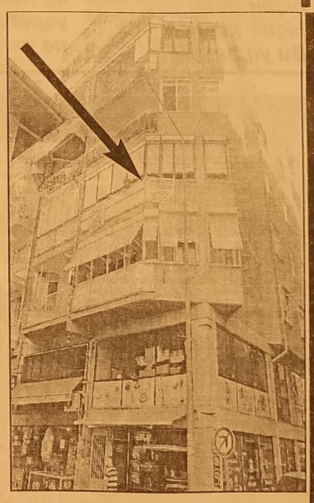

ELEMAN

NİHAT KAFE'DE
ÇALIŞACAK ELEMAN
ARANIYOR

Müracaatların şahsen yapılması rica olunur.
İstiklal Caddesi Bora Sokak
Stüdyo Prestij karşısı GEMLİK

ELEMAN

GAZETE DAĞITIMI
YAPABİLECEK
ELEMAN ARANIYOR

Müracaatların şahsen yapılması rica olunur.
GEMLİK KÖRFEZ GAZETESİ
İstiklal Caddesi Bora Sokak No: 5/A
Stüdyo Prestij yanı GEMLİK

Tel : 513 96 83

TEMA
"SUYUNU BOŞA HARCAMA"
TEMA Vakfı tarafından başlatılan "Suyunu Boşa Harcama" kampanyasına su tüketiminin önlenmesi için siz de katılın

Gemlik Körfez
ABONE OLDUNUZ MU?

KAŞEDE BEKLEMEK YOK
KALİTELİ KAŞELER
UYGUN FİYATLARLA
GÜN İÇİNDE TESLİM EDİLİR

GÜLER AJANS
MATBAACILIK - YAYINCILIK - REKLAMCILIK
İstiklal Caddesi Bora Sokak No :5/A GEMLİK
Tel : (0.224) 513 96 83 Fax : 513 35 95

İşsizlik maaşı 1320 liraya çıkacak

Partilerin 1 Kasım seçimlerine yönelik ortaya koydukları asgari ücret vaatleri en yüksek İşsizlik maaşını 1320 liraya çıkartacak.
Asgari ücretin değişmesi, işsizlik sigortasından ödenen maaşları da etkileyecek. İşsizlik maaşları asgari ücrete göre belirleniyor.
En düşük işsizlik maaşı brüt asgari ücretin yüzde 40'ı, en yükseği de yüzde 80'i üzerinden hesaplanıyor.
Halen işsizlik sigortasından ödenen en düşük aylık 509, en yüksek aylık da 1019 lira düzeyinde. Net asgari ücretin 1300 liraya çıkmasıyla brüt asgari ücret de yükseleceği için en düşük işsizlik maaşı 660 liraya çıkacak.
En yüksek işsizlik maaşı da 1320 lira olacak.

Twitter çalışanlarına 20 milyar dolarlık jest

Jack Dorsey, şirketteki hisseleri nin üçte birini çalışanlara verece ğini açıkladı.
Hisselerin değeri yaklaşık 20 milyar dolar. Sosyal paylaşım sitesi Twitter'ın kurucusu ve Yönetim Kurulu Başkanı Jack Dorsey, şirketteki hisselerinin üçte birini çalışanlara vereceğini açıkladı.
Hisselerin değeri yaklaşık 20 milyar dolar.
Jack Dorsey, kararını Twitter üzerinden duyurdu.
Dorsey, "Ben, daha büyük birşeyin küçük parçası olmayı, küçük bir şeyin daha büyük parçası olmaya tercih ederim. Twitter'ı büyütece ğimizden eminim!" dedi.
Twitter'ın kurucu sunun aktardığı hisseler, çalışanları ödüllendirmek için kullanılan fona aktarılacak.
Twitter hisselerinin yüzde 1'i Jack Dorsey böylece Twitter hisselerinin yüzde 1'ini söz konusu fona aktarmış oluyor.
Twitter ay başında ise çalışanlarının yaklaşık yüzde 8'ini (336 kişi) işten çıkaracağını açıklamıştı.
Şirketi yeterince büyütemediği gerekçesi ile eleştirilen Yönetim Kurulu Başkanı Dick Costolo Temmuz ayında istifa etmişti.

Gram altın iki haftanın dibinde!

Kapalıçarşı'da altının gram fiyatı 107,4 lira ile son 2 haftanın en düşük seviyesine geriledi.
Çeyrek altın ise 2 günde 3 lira birden eridi.
Güne 108,70 lira seviyelerinden yatay başlayan altının gram fiyatı, dolar TL'deki düşüş eğiliminin devam etmesi ve altının ons fiyatındaki yatay seyrin etkisiyle Kapalıçarşı'da 107,40 liraya kadar gerileyerek 9 Ekim'den bu yana en düşük seviyesini gördü.

ÇEYREK 2 GÜNDE 3 LİRA ERİDİ

Çeyrek altın ise 2 günde 3 lira birden eridi ve 174 liraya geriledi.
Avrupa Merkez Bankasının (ECB) faizlerde ve para politikasında değişikliğe gitmemesine karşın Başkan Mario Draghi'nin, parasal genişlemenin öngörülen tarihten sonra da devam edebileceği ve mevduat faizlerinin düşürülmesinin tartışıldığını söylemesinin ardından küresel risk iştahının ve TLvarlıklara ilginin arttığı görülüyor.
TL'nin dolar ve avro karşısında yükselişe geçmesi ile dünkü düşüş eğilimini sürdüren altının gram fiyatı, böylece iki günde yaklaşık yüzde 2 değer kaybetti. Altının gram fiyatı dün 110,15 lirayı gördükten sonra, uluslararası piyasada altının ons fiyatının gerilemesiyle yüzde 1'e yakın düşmüş ve günü 108,60 liradan tamamlamıştı. Şu dakikalarda altının gram fiyatı 107,60 lira seviyelerinde dengelenmeye çalışıyor, altının ons fiyatı ise 1.168 dolardan işlem görüyor.
ALTININ GRAMINDA 106 LİRA SEVİYELERİ GÖRÜLEBİLİR
Analistler, küresel piyasalarda parasal genişlemenin beklenenden daha uzun sürebileceğine ilişkin açıklamaların risk iştahını artırdığını ve gelişmiş ülke varlıklarına satış, gelişen ülke varlıklarınaalış getirdiğini vurguluyor.

'Gemlik Körfez' www.gemlikkorfezgazetesi.com

GEMLİK REHBERİ

GEREKLİ TELEFONLAR

İtfaiye	110
Polis İmdat	155
Jandarma İmdat	156
Jandarma K.	513 10 55
Polis Karakolu	513 18 79
Gar. Kom.	513 12 06

KAYMAKAMLIK

Kaymakamlık	513 10 51
C.Savcılığı	513 10 53
C.Savcı Yrd.	513 29 54
Emniyet Müd.	513 10 28

ULAŞIM

Pamukkale	612 00 26
DENİZ UÇAĞI	618 88 13
Pegasus Akmis Seyahat	614 83 82
METRO	613 12 12
Aydın Turizm	613 20 77
Özer Turizm	612 10 72
Kanberoğlu-Esadaş	614 45 48
Anıtur	614 47 71
Kemil Koç	612 01 83

HASTANELER

Devlet Hastanesi	517 34 00
Sahil Dev. Hast.	513 23 29
Mer.Sağ.Ocağı	513 10 68
Tomokay Tomografi	513 65 29
Acıbadem	280 44 44

TAKSİLER

Körfez Taksi	513 18 21
Çınar Taksi	513 24 67
Güven Taksi	513 32 40
Gemlik Taksi	513 23 24
Manastır Taksi	517 33 94

RESMİ DAİRELER

Telefon Arıza	121
UEDAŞ ARIZA	186
UEDAŞ İşletme	513 45 03
Statyum	514 00 95
Orm.Böl.Şef.	513 12 86
Milli Eğt. Md.	513 11 74
Halk Kütüphane	513 13 53
Askerlik Şb.	513 10 57
Karayolları	513 13 08
Liman Baş.	513 11 33
Mal Müd.	513 10 95
Nüfus Md.	513 37 42
Özel İd. Md.	513 15 07
Tapu Sicl. Müd.	513 14 14
Müftülük	513 13 64
Gümrük Md.	524 85 86
Ver. Dairesi Md.	513 10 92
İlçe Tarım Müd.	513 10 45
İlçe Seç. Md.	513 77 73
Halk Eğitim Müd.	513 18 46
İŞ-KUR	513 71 66

BELEDİYE

Santral	513 45 21 -23
Başkanlık	513 45 20
BUSKİ	514 57 96
İtfaiye	513 23 25
Muhasebe Md.	513 45 21-182
Yazı İşl. Md.	513 45 21-111
Su Arıza	Yalnız 185

DENİZ OTOBÜSÜ

Bursa
Mudanya
Yenikapı
Yalova
İDO İmam Aslan
Dinlenme Tes.

VAPUR - FERİBOT

Yalova	(226) 814 10 20
Topçular	(226) 363 43 19
Eskihisar	(262) 855 60 31

OTOBÜS

Şehirlerarası	261 54 00
Otobüs Terminali	(18 Hat)

DAĞITICILAR

GEMDAŞ	513 29 29
Aygaz	513 12 95
Habaş	513 16 37
Mogaz	513 75 58
Ergaz	513 88 43
Milangaz	513 22 59
Habaşgaz	513 45 46
Yeni Likitgaz	513 65 00
BP Gaz	514 59 81
Bütünler Likitgaz	513 80 00
Akçagaz	514 88 70
Totalgaz	514 17 00
Akcan Petrol	513 10 79
MAR-PET	513 30 33
Tuncay Otogaz	513 16 45
Beyza Petrol	513 01 03

Gemlik Körfez
GEMLİK'İN İLK GÜNLÜK SİYASİ GAZETESİ

YEREL SÜRELİ YAYIN
YIL : 42 SAYI : 5305
FİYATI : 50 Kr. (KDV Dahil)
Sahibi : Serap GÜLER
Sorumlu Yazı İşleri Müdürü : Kadri GÜLER
İstiklal Cad. Bora Sok. No:5/A
Tel : 513 96 83 GEMLİK
korfezofset@hotmail.com
Yönetim ve Basım Yeri :
GÜLER AJANS
Matbaacılık-Yayıncılık-Reklamcılık Tesisi
İstiklal Cad. Bora Sok. No:5/A GEMLİK
(Dini bayram Günleri ve Pazar günleri yayınlanmaz)

GEMLİK SİNEMA GÜNLÜĞÜ

VENÜS SİNEMASI
evlenmeden olmaz:
11:45-14:00-16:15-18:30-20:45
geniş aile yapıştır:
13:00-16:15-20:00
küfa cin kapanı: 11:30-14:45-18:30-21:30
hayat öpüçüğü: 14:00-18:30-20:45
küçük prens: 12:00-16:15...
513 33 21

Yüreğinin sesini dinle

Saadet'i duyacaksın

MİLTON
DÜĞÜN SALONU

GEMLİK KÖRFEZİ'NİN DENİZLE BİRLEŞTİĞİ MÜTHİŞ MANZARADA YENİLENEN YÜZÜMÜZLE EN GÜZEL ANLARINIZI YAŞATMAK İÇİN VARIZ

Pasta - Meşrubat - Çerez
Piyanist + Dj Performans
Saten Sandalye Giydirme
Nikah Masası - Volkan gösterisi

2016 yılı
REZERVASYONLARIMIZ BAŞLAMIŞTIR

İnternetten Canlı Yayın- Sahne - Işık gösterisi
Servis ve ekipmanlar - Sürpriz gösteriler

www.gemlikmilton.com
facebook/miltonduğun
plus.google.com/miltonduğun
HÜKÜMET KONAĞI KARŞISI
TEL : 513 10 71 GEMLİK

Kuruluş:1973

Gemlik Körfez

GEMLİK'İN İLK GÜNLÜK SİYASİ GAZETESİ

26 Ekim 2015 Pazartesi www.gemlikkorfezgazetesi.com 50 Kr.

FATURA - SEVK İRSALİYESİ - TAŞIMA İRSALİYESİ - GİDER MAKBUZU
TAHSİLAT MAKBUZU- DAVETİYE - TAKVİM - KİTAP - DERGİ - İLAN-
CİLT YAPIMI - REKLAM - MADALYA - KUPA - PLAKET

Şolen ajans

İstiklal Cad. Bora Sok.
Bakır Apt. Altı No: 5/A GEMLİK
Tel : 0 224 513 96 83

Yardımsever vatandaşlar gazetemiz aracılığıyla da destek olmuştu

MİNİK ALPER KAAN KURTARILAMADI

11 aylık iken lösemi hastalığına yakalanan küçük Alper Kaan'a, ilik değişikliği yapılma sına karşın kurtarılamadı. Tedavisi sürerken yogun bakıma alınan Kaan'ın yaşam savaşını önceki gün kaybettiği bildirildi. *Sayfa 2'de*

Güne Bakış

Kadri GÜLER
kadri_guler@hotmail.com

HER DEVRİN ADAMLARI

Kurşunlu da bazı kişilerin MHP den AKP'ye geçti haberini okuyunca güldüm.

Fotoğrafa bakınca içimden "bunlar her devrin adamı" demeden edemedim.

Her devrin adamları, bukalemun gibidir.

Nerede çıkarları varsa oraya dayanırlar.

Bu tipleri bilhassa siyaseti izleyenler iyi bilirler. *Devamı sayfa 4'de*

Asım Kocabıyık Camii mahyası ışıklandırıldı

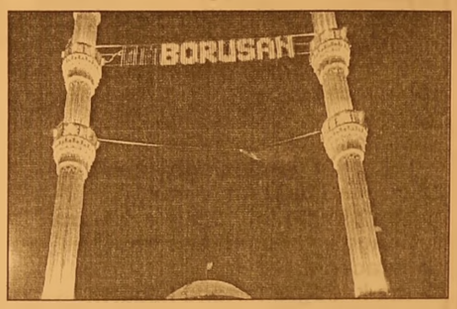

Eski Belediyenin bulunduğu yerde yapılan Asım Koca bıyık Camii inşaatın da 2 minare arasına konan mahya ışıklandırılarak deneme çalışma ları yapıldı. Kaba inşaatı tamamlanan iç sıva yapımı devam eden Asım Kocabıyık Camiinin minareleri arasına yaptırılan mahya gece ışıklandı rılınca güzel bir görün tü ortaya çıktı. İlçemiz de çift minareli ilk camii olan Asım Koca bıyık Camiinin mahya sında Asım Kocabıyık adı ve Borusan yazıları dikkat çekti

ÖZEL AYKENT İLKÖĞRETİM OKULU 2002 GEMLİK

ÖZEL AYKENT İLKÖĞRETİM OKULU

"Aykent ile hedeflerinize doğru"

2015-2016 eğitim ve öğretim yılı için kayıtlarımız devam ediyor

Gemlik- Orhangazi yolu 2. Km
Umurbey Paşabahçeler Mevkii
Tel : 513 50 84 GEMLİK
www.aykentilkogretim.k12.tr

Deneyimli kadromuz ve çağdaş eğitim anlayışıyla sizlere en yakın özel okuluz

OKULUMUZUN YETİŞTİRDİĞİ ÖĞRENCİLER;

Hoşgörülüdür, çalışmalarını planlar ve uygular, evrenseldir, çağa ayak uydurmasını bilir, yeniliklere açıktır, süreç odaklıdır, paylaşımcıdır. Her zaman özveri ile çalışır, vefakardır, dostlarını asla unutmaz, sürekli eğitim ilkesi ile hareket eder, kararlı ve tutarlıdır, kendi kararlarını verir ve uygular, özgüveni tamdır. Her yerde ve her ortamda kendini ispatlar, engel tanımaz, "BAŞARACAĞIM" der ve başarır.

4 YAŞ	7.250
5 YAŞ	7.800
1. SINIF	10.000
2. SINIF	12.300
3. SINIF	12.300
4. SINIF	12.300
5. SINIF	12.300
6. SINIF	12.300
7. SINIF	12.300
8. SINIF	12.300

NOT : Ücretlerimize EĞİTİM-ÖĞRETİM, YEMEK, SERVİS ve KDV dahildir.

Buluşma

Gürhan ÇETİNKAYA

Bir ve birlikte...

Madem ki bu ülke hepimizin...
Mademki başka Türkiye yok.
Öyleyse;
Güzel ülkemizde iyi kötü, güzel çirkin ne yaşanıyorsa hep birlikte paylaşacağız hep birlikte çözeceğiz.
Yakınmayacağız... Yaklaşacağız... Okuyacağız... Çalışacağız... Üreteceğiz.
Çıkış noktasını birlikte bulacağız.

Cumhuriyet...
Tehlikedeyse ki öyle...
Soruna hep birlikte odaklanacağız...
Hep birlikte direneceğiz...
Atatürk ilke ve devrimlerini birlikte koruyacağız.
92 yıldır ülkemizi aydınlatan Cumhuriyet ışığının sönmesine izin vermeyeceğiz.

Seçim...
Güvene dair bir takım endişeler varsa...
Hep birlikte sandığa gideceğiz...
Hep birlikte sandığa sahip çıkacağız...

Doğa...
Kirletiliyor ve katlediliyorsa ki öyle...
Hep birlikte kirlettirmeyecek katlettiremeyeceğiz.
Zarar verilmesini birlikte önleyeceğiz.

Adalet...
Terazinin dengesinde sapmalar olduğunu düşünüyorsak...
Hep birlikte mücadele edeceğiz.
Denge kaymasını hep birlikte onaracağız.
Taa ki doğru tartana kadar...

Şiddet...
Kadına, çocuğa ve dahi erkeğe şiddet, taciz, tecavüz varsa ki var...
Hep birlikte ön alacağız.
Mağdurları koruyacağız.
Sırtımızı dönmeyecek, bana dokunmayan yılan bin yaşasın demeyecek, neme lazımcılık yapmacağız.
Şiddetin kökünü kazıyıncaya dek...

Barış...
Savaşçılar tarafından yok edilmeye çalışılıyor, silah tacirlerinin ekmeğine yağ sürülüyorsa...
Birlikte "barış"a sahip çıkacağız.
Birlikte karşı duracağız.
Korkmayacağız, yılmayacağız.
Savaşçılar tamtamlarını alıp gidin ceye kadar...

Godo'yu beklersek...
Godo gelmiyor...
Olan biten hepimizin gözü önünde gerçekleşiyor...
Değerler, zenginlikler, güzellikler avucumuzdan kayıp gidiyor.
Ve biz sadece seyrediyoruz...

MİNİK ALPER KAAN KURTARILAMADI

11 aylık iken lösemi hastalığına yakalanan küçük Alper Kaan'a, ilik değişikliği yapılmasına karşın kurtarılamadı. Ailesinin maddi yetersizliği nedeniyle ilik değişimi gereken Küçük Alper Kaan için gazetemizin "Alper'i Yaşatmak için Yardım Kampanyası'nda hayırsever vatandaşlarda destek olmuştu. Yapılan desteklerle hastanenin tedavi masrafları toplanmış ve bulunan uygun kemik iliği alınarak nakil gerçekleşmişti. Küçük Alper kemik iliği nakline karşın tedavi gördüğü hastanede tüm çabalara karşın kurtarılamadı. Alper Kaan'nın cenazesi sevenleri tarafından hüzünlü bir şekilde Orhangazi Aşağı Sölöz Mahallesinde toprağa verildi.

Esnaf Odası Başkanını acı günü

Gemlik Esnaf ve Sanatkarlar Odası Başkanı İsmail Beki babası Hüseyin Beki (87) hayatını kaybetti.
Bir süredir Gemlik Muammer Ağım Devlet Hastanesi'nde tedavi gören Hüseyin Beki geçtiğimiz hafta Cuma günü hayata gözlerini yumdu. Beki'nin cenazesi Cuma günü Balıkpazarı Camiinde Cuma namazından sonra kılınan cenaze namazı ardından Gemlik'te toprağa verildi.

Saadet Partisi'nden aday tanıtımı

Sedat ÖZMEN

Hamza Aygün

Gökhan Gerçek

Saadet Partisi Gemlik İlçe Teşkilatı düzenlediği gecede Bursa millet vekili adayları tanıtıldı.
Ramada Otel'de düzenlenen aday tanıtım programına muhtarlar, sivil toplum kuruluşlarının temsilcileri, partililer katıldılar.
Tanıtım konuşmasını yapan Saadet Partisi Gemlik İlçe Başkanı Ahmet Vakkas Yıldız, 4 ay önce bir seçim yapıldığını ve milletimizin iradesine güvenilmeden tekrar seçim kararı alındığını söyledi. Yıldız, *"Bu sonuca en güzel cevabı halkımız sandıkta verecektir."* dedi.
Saadet Partisi Bursa Millet Vekili Adayı Sedat Özmen, Milli Görüş Partilerinin geçmişte koalisyon hükümetleriyle yapmış olduğu hizmetleri anlattı.
Saadet Partisi Bursa Millet Vekili adayı Hamza Aygün, ülkemizde ki yangına değinerek *"Biz, bu yangını 1997 yılında çekiç gücü göndere rek söndürdük ama şimdiki siyasi partilere kardeşlik hukuku çerçevesinde yangına benzin döktükleri her konuş mamız da ifade ettik. Ben buradan bütün siyasi partilere sesleniyorum terörü biz kendi içimizde kardeşlik içerisinde çözmeliyiz dış güçlere değil. Onun için bütün siyasi partiler üstü açık otobüs üzerinde Diyarbakır'dan Edirne'ye Hatay'dan Sinop'a gül dağıtalım biz Saadet Partisi olarak alt katta şoförlüğü yaparız."* dedi
Saadet Partisi Bursa Millet Vekili Adayı Gökhan Gerçek, *"Her geçen gün ülke ve bölgemizdeki şartlar ağırlaşmaktadır. Bugün dünden daha iyi değildir. Seçim barajı konusunda Anayasa'nın 2010'da değişikliğe gidilen 148/3 maddesi gereği Anayasa Mahkemesi'ne bireysel başvuru hakkını kullanarak seçilebilecek kadar oy alındığı takdirde adaylarımızın vekilliği onaylanacaktır. Meclisin Saadet Partisi'ne ihtiyacı var."* dedi.

Korkunç cinayetin zanlıları yakalandı

Bursa'da gürültü yüzünden çıkan kavgada 1 kişinin ölümüne sebep olduğu iddia edilen 2 şüpheli adliyeye sevk edildi.
Olay, merkez Yıldırım ilçesi Esenevler Mahallesi Erdoğan Caddesi üzerinde dün gece saatlerinde meydana geldi. İddiaya göre, caddede alkol alan İ.A., K.Ö. ve Erdinç Kılıç (35) bir süre sonra gürültü yapmaya başladı. O sırada yoldan geçen Fatih ve Gökhan Ö., kardeşler gürültü yapan gençlerle tartışmaya başladı. Tartışmanın büyümesiyle çıkan kavgada Erdinç Kılıç, kalbinden bıçaklanarak yere yığıldı. 2 kardeş olayın ardından kaçarken, Erdinç Kılıç arkadaşlarının yardımıyla Şevket Yılmaz Eğitim ve Araştırma Hastanesi'ne kaldırıldı. Kılıç, yapılan tüm müdahalelere rağmen hayatını kaybetti.
Bursa İl Emniyet Müdürlüğü Asayiş Şube Müdürlüğü Cinayet Büro Amirliği ekipleri tarafından gözaltına alınan 2 kardeş, ifadelerinin ardından adliyeye sevk edildi.

Fırına sakladığı 'servet'i çaldırdı

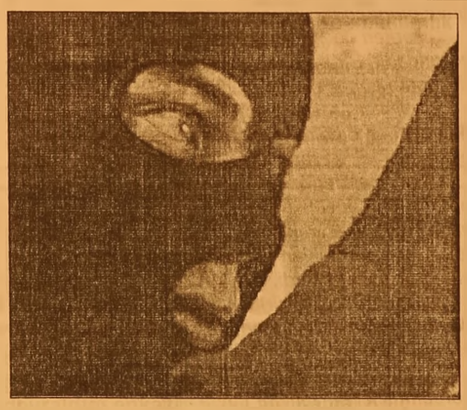

Bursa'da içinde 43 adet çeyrek altın, 13 adet küçüklü büyüklü ipe dizili şekilde altın ve 16 bin 465 lira nakit para bulunan çanta çalındı.
Bursa'da merkez Nilüfer ilçesi Konaklı Mahallesi'nde gece saat 00.30 sıralarında içinde 43 adet çeyrek altın, 13 adet küçüklü büyüklü ipe dizili şekilde altın ve 16 bin 465 lira nakit para bulunan çanta çalındı.
TEZGAHIN ALTINA KOYDU
Kamil Y., içinde 43 adet çeyrek altın, 13 adet küçüklü büyüklü ipe dizili şekilde altın ve 16 bin 465 lira nakit para ile çeşitli bankalara ait kredi kartlarının bulunduğu siyah çantayı tezgahın altına koydu.
ÇANTA ÇALINDI
Bir süre sonra çantayı almaya geri gelen şahıs, çantanın çalınmış olduğunu fark etti. Kamil Y.'nin şikayeti üzerine olayla ilgili soruşturma başlatıldı.

40 adet güvercin çaldılar

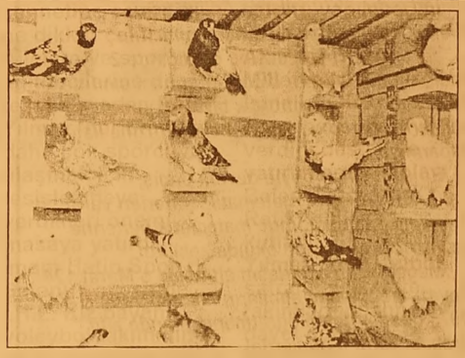

Bursa'da kimliği belirsiz kişiler tarafından 40 adet güvercin çalındı.
Olay, Mustafakemalpaşa ilçesi Çırpan Mahalle sinde meydana geldi. Edinilen bilgiye göre, H.H.Ö., evinde beslediği 40 adet güvercinin yerinde olmadığını gördü. Bunun üzerine Mustafa kemalpaşa Polis Merkezi Amirliğine giden H.H.Ö. müracaatta bulundu.
Merkez Osmangazi ilçesi Hacı İlyas Mahallesinde bir market işleten M.T. çeşitli markalarda sigara, 18 adet içki ve yaklaşık 180 adet çakmağın çalındığını iddia ederek, Çarşı Polis Merkezi Amirliğine suç duyurusunda bulundu. Polisin, her iki olayla alakalı tahkikatı sürüyor.

Bursa'da faciadan dönüldü!

Yenikapı-Bursa seferini yapan arabalı feribot, Güzelyalı'da iskeleye yanaşırken fırtına sebebiyle iskeleye çarptı.
Olayda maddi hasar meydana geldi.
Edinilen bilgiye göre, sabah 07.30 Yenikapı-Bursa seferini yapan arabalı feribot 09.00'da Güzelyalı iskelesine yanaşırken hava muhalefeti nedeniyle kıç tarafından iskeleye çarptı.
Yolcuların ve araçların bulunduğu gemide vatandaşlar kısa süreli panik yaşadı.
Herhangi bir yaralanmanın olmadığı kazada feribotun arka kısmında maddi hasar oluştu.
Zor şartlar altında iskeleye yanaşan feribot, araç ve yolcuların tahliyesinin ardından iskeleye bağlandı
Öte yandan;

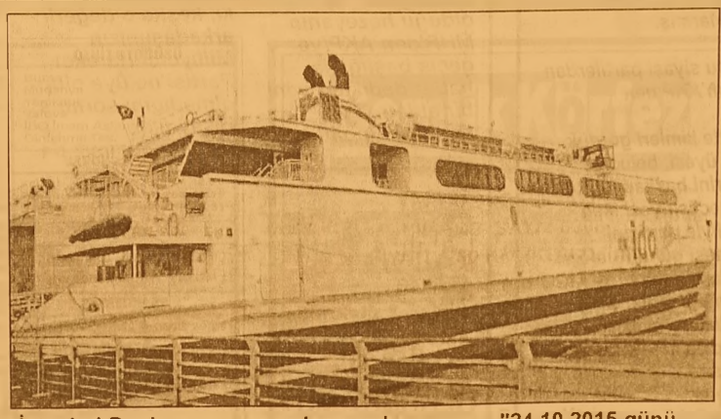

İstanbul Deniz Otobüsleri A.Ş.'den yapılan yazılı açıklamada, "24.10.2015 günü 178 araç ve 767 yolcu ile 07.30-Yenikapı-Bursa seferini yapan Osman Gazi-1 feribotunda, Marmara genelinde etkili olan poyraz fırtınası nedeniyle Bursa iskelesine yanaşma manevrası sırasında iskeleye sert yaslanması sonucunda küçük çaplı bir hasar oluşmuştur, herhangi bir yolcu yaralanması ve araç hasarı oluşmamıştır" denildi.

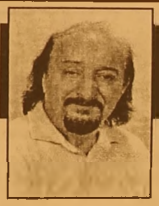

Güne Bakış

Kadri GÜLER
kadri_guler@hotmail.com

HER DEVRİN ADAMLARI

Ben 40 yılı aşkın Gemlik'te siyaseti izleyenlerden biriyim. İşimin gereği, her siyasi partiyi takip ediyorum.

Bu siyasi partilerde kimlerin koşuştur duğunu çok iyi bilirim. Seçimlere bir hafta kala birileri çıkmış, biz MHP'den istifa edip AKP'ye geçiyoruz diyebilir.

Bunun yolu bellidir.

Siyasi partileri giriş ve çıkışlar kişinin iradesiyle gerçekleşir. Kişi dernek veya partilere girerken üyelik formu doldurur.

Çıkarken de istifa dilekçesi vermek zorundadır. Bir partide üye olan, ikinci bir partiye istifa etmeden üye olamaz.

Bu kişiler arasında gördüğüm biri DYP iktidarıyken o bölgede Marmarabirlik'in ekspertizi idi. Zeytin alımlarını yapan kişiydi.

İktidar partileri kendi adamlarına uzun yıllar bölgenin en önemli ürünü olan zeytinin alımını yapan Marmarabirlik'in kantarının topuzunu tutan kişileri ortakları arasından kendi adamlarından seçerdi.

Bu alımlarda her türlü alavere dalavere döndüğü için Marmarabirlik bir dönem iflasın eşiğine geldi.

57. hükümet döneminde Birliğin 152 trilyon borcunu silerek, yeni bir sayfa açtı.

Böyle kişilerin Birliğin batmasında büyük etkileri oldu. 1970 yıllarda Adliye köyü ilkokuluna öğretmen olarak atanmıştım.

Zeytin toplama mevsimi geldiğinde 2 kadrolu okulumuzun diğer öğretmeni sınıfı terk edip, meğer Marmarabirlik tarafından zeytin alımları yapan o gün köyün ekspertizine katiplik yaparmış.

Bu uzun yıllar böyle devam etmiş,

O günlerde sarı matematik defterleri vardı.

Alımlar camii önünde matematik defterine yazılır, makbuzlar ise okulda kesilirdi.

Meğer bizim arkadaşın altındaki o Murat 124 beyaz arabada bu alımların hikmeti varmış. Yıl 1973 dostlar hangi öğretmenin altında sıfır arabası vardı o günlerde!

Kurşunlu'daki arkadaşın yıllarca DYP peşinde koştuğunu, o partiden adaylıkları olduğunu hepimiz iyi biliyoruz.

Geçen dönem bu kez MHP'nin peşinden koştu.

Ama partiye üye olmadığını ilçe başkanı yaptığı açıklamada duyurdu.

Şimdi ise AKP'ye geçiyorlarmış.

Hayırlı ve uğurlu olsun.

Bir zamanlar üyesi olduğu siyasi partilerden nemalanamıyor bu kez bakalım AKP'den nemalanabilecekler mi?

Bunları yazarken siyasette kimleri gördük MHP ilçe başkanı ve meclis üyesi, belediye başkan adayı iken AKP'li birini başkan yardımcısı yapanı, CHP'li meclis üyesi iken düğün masrafları ve iş vaadiyle partisini satanları da gördük. Cumartesi günü Kuaför Olcay'ın oğlunun Altın Ceylan Bursa tesislerindeki sünnet düğününe gittik. Giriş kapısında görevli kimi gördük dersiniz. Partisini satan Brütüs Bülent'i. O kapıya çok yakışmış, Hayırlı olsun. Bizi görünce sırtını döndü. Bu ayıp o ve onun gibilerine yeter.

DÜZELTME: Cumartesi günkü gazetemizin manşetinde dikkatsizliğimiz yüzünden belediyenin 2016 yılı bütçesinin rakamlarını yazarken '82 milyon 918 milyon' şeklinde hatalı yazılmıştır. Haberde doğru yazılmasına karşın manşetimiz hatalı çıkmıştır. Düzeltir özür dileriz.

Zeytin Halinde zeytincilerin sorunlarını dinledi, CHP'nin tarım politikasını anlattı

KAYIŞOĞLU; 'ZEYTİN ÜRETİCİSİNE TEŞVİKLER VERECEĞİZ"

Cumhuriyet Halk Partisi Bursa Milletvekili Nurhayat Altaca Kayışoğlu, 1 Kasım Pazar günü yapılacak olan Genel milletveki seçimleri için Gemlik'te bir dizi ziyarette bulundu. Zeytin Üreticileri Hali'nde zeytincilerle buluşan Kayışoğlu, zeytincinin sorunlarını dinledi. Kayışoğlu'nun ziyaretlerine, CHP Gemlik İlçe Başkanı Mehmet Uğur Sertaslan ve İlçe Yönetimi de eşlik etti. Kayışoğlu; *"Türkiye'de tarımın bitmesine yönelik politika uygulanıyor. Ne yazık ki, geçmişte tarım ülkesi olan Türkiye, bugün dışarıdan ana ürünlerini ihraç eder duruma geldi. Biz çiftçiye vergisiz mazot vereceğimizi söylediğimizde, hükümet başta olmak üzere pek çok kesim karşı çıktı. Bunun başlıca nedeni ise, tarımın yükselirse Türkiye'nin yüksele ceği korkusudur. Kendi kendine yeten ülke olduğumuz durumda, muhtaç kalmayacağız. 1 Kasım'da hem çiftçimize ÖTV ve KDV almadan mazot verecek, aynı zamanda üretim maliyetlerinde kullanılan gübre ve ilaçtan da vergiyi düşüreceğiz. Zeytin üreticisine de teşvikler vereceğiz. Biz bu öneriyi meclise getirmek istedik, komisyonları kurmadılar. Komisyonlar kurulduğu an, çiftçinin de sigortası CHP olacaktır"* dedi.

Kurşunlu'da 'MHP'den AKP'ye geçtiler' haberine yalanlama..

Durdu; "Parti üyemiz değillerdi"

Geçtiğimiz günlerde Kurşunlu'da MHP'den, AKP'ye katılımın iddia edildiği haberler ile ilgili açıklama yapan MHP Gemlik İlçe Başkanı Osman Durdu, AKP'ye geçtiği ileri sürülen kişilerin partisinin üyesi olmadığını söyledi. Durdu, *"Gemlik'teki yerel bir gazetenin haberinden bir daha anlaşılmaktadır ki AKP'nin haram saltanatını kaybediyor olmasının kendilerin de oluşturmuş olduğu hezeyanın MHP'den AKP'ye geçiş başlığıyla, haber dedikleri yeni bir aldatma ve kandırma politikasını tekrar görmüş olmaktayız. Sayın Milletvekili ve Belediye Başkanına hukukçu olduklarından bir daha hatırlatmak isteriz ki, keşke o değerli arkadaşımızın Milliyetçi Hareket Partisi'ne üye olup olmadığını sormuş olsaydılar. Bu arkadaşımız da kendisinin niçin Milliyetçi Hareket Partisi'nden meclisi üyesi aday adayı olamadığını ve Milliyetçi Hareket Partisine üye olamadığını kendilerine söylerdi. İnsanımız siyasi tercihlerinde tabii ki hür ve serbesttir, ancak bu tip ucuz manipülasyonlarla AKP'nin bir siyasi kazanım elde edeceğini zannediyorsa yanıldığını 1 Kasım seçimleri sonuçlarında halkımız kendilerine gösterecektir."* dedi.

UMURBEY'DE TATLI DAĞITTILAR

MHP Bursa Milletvekili Tevfik Topçu ve Gemlik MHP'ye belediye meclis üyeleri Umurbey Merkez Camiinde cuma namazı çıkışı cemaate ve Umurbeylilere tatlı ikramında bulunduktan sonra kahve ve esnaf ziyaretleri ile birlikte MHP'nin seçim beyannamesini halkla paylaştı.

Gemlik Körfez
GEMLİK'İN İLK GÜNLÜK SİYASİ GAZETESİ
ABONE OLDUNUZ MU?
ABONE OLUN
OKUYUN OKUTUN

SATILIK
ORHANGAZİ SANAYİ SİTESİNDE
YATIRIMLIK 60 MT
SATILIK DÜKKAN
ADRES:ORHANGAZİ SAN.SİT.
5.BLOK 3.ADA NO:25
DÜKKAN DIŞ CEPHE KAPATILMIŞ OLUP
DEMİR KAPILI VE KORUNAKLIDIR.
DÜKKAN İÇİ YARIM SALA ÖNÜ KAPIYA
KADAR 160'LIK U DEMİRLERİ İLE KAPIYA
KADAR EK KAT YAPILMIŞTIR
0 532 305 95 50

Gemlik Körfez
GEMLİK'İN İLK GÜNLÜK YEREL GAZETESİ

UMURSPOR UMDUĞUNU BULAMADI

Seyfettin ŞEKERSÖZ

Evinde oynadığı maça galibiyet için çıkan Umurspor, beklenen oyununu sergileyemeyince sahadan 4-1 yenilgiyle ayrıldı. Birinci Amatör Küme 2. grupta mücadele veren kırmızı beyazlılar konuk ettiği Orhangazispor karşısında maçın büyük bölümünde etkisiz kalınca ilk yarısını 2 farklı yenilgiyle kapadığı karşılaşmayı 4-1 kaybederek hüsrana uğradı. Maça konuk ekip Orhangazispor adeta golle başladı. Henüz 5. dakikada faul atışından kale önündeki karambolda Alperen son dokunan oldu ve Orhangazispor 1-0 öne geçti. 17. dakikada ise Umurspor kalecisi Faruk zamanında müdahale ederek ikinci gole izin vermedi. Dakikalar 39'u gösterirken Orhangazispor atağında Metin'in düşürülmesiyle kazanılan penaltıyı Abdulkadir gole çevirerek skoru 2-0 yaptı ve ilk yarı bu skorla bitti. İkinci yarı farkı azaltmak için azda olsa rakip kaleye yüklenen Umurspor 71. dakikada umutlandı. Orhangazispor kalesi önündeki karambolda penaltı tartışmaları yaşanırken topa son dokunan Mutlu durumu 2-1 yaptı. Maçın kontrolünü elinde tutan Orhangazispor 80. dakikada Alperen'le skoru 3-1 yaparak rahatladı. 81. dakikada ise Ercan skoru 4-1 yaparken Umurspor'dan Serdar direk kırmızı kartla oyun dışında kaldı. Kalan dakikalarda başka gol olmayınca Umurspor sahadan 4-1 yenik ayrıldı.

SAHA : Gemlik Dış
HAKEMLER : Mehmet Tekin 4, Mücahit Kaya 4, Hüseyin Ay 4,
UMURSPOR : Faruk 2, Hakan Aydın 3, Selmani 3, Mert 5, Cüneyt 4, Adnan 5, Hakan 4, Mustafa 4, Serdar 4, Emre 3, Bayram 2, (Mutlu 3)

ORHANGAZİSPOR : Recep 4, Hüseyin 4, Enes 4, Ramazan 5, Emre Can 6, Abdulkadir 5, Alperen 5, Metin 6, Okan 4, Ercan 6, Samet 4, (Mustafa 3)

GOLLER : Dk. 5. Emre Can, Dk. 39. Abdulkadir (penaltı) Dk. 80. Alperen, Dk. 81. Ercan (Orhangazispor) Dk. 71. Mutlu (Umurspor)

GENÇLERBİRLİĞİ GALİBİYETİ KAÇIRDI

Seyfettin ŞEKERSÖZ

Rakip Yavuzselim spor'un sahada 9 kişi kaldığı karşılaşmada Gençlerbirliği yakaladığı fırsatları gole çeviremeyince maç 2-2 sona erdi. Birinci Amatör Küme 2. grupta kıran kırana mücadele içinde geçen karşılaşmada iki takımda 3 puan için varını yoğunu sahaya yansıtmaya çalıştı ancak saha dan 2-2 beraberlikle ayrılarak puanları paylaştılar. Maça iki takımda golle başladı. 3. dakikada sağdan ortalanan topa İlyas sol ayağıyla güzel vurdu Gençlerbirliği'ni 1-0 öne geçirdi. Hemen bir dakika sonra ise Yavuzselim beraberliği yakaladı. Serhat'ın kullandığı köşe atışında Hakan skoru 1-1 yaptı. 21'de faul atışında altı pasa düşen topa Ferhan kafasını uzatınca Yavuzselim spor 2-1 öne geçti. 23'te Abdulsamet'le, 41'de ise Bülent'le yakaladığı pozisyonları gole çeviremeyen Yavuzselim, 45+2'de kalesinde beraberlik golünü gördü. Kalecinin kullandığı degajla rakip ceza sahasına giren Murat Ünaldı düzgün vuruşla ağları bulunca Gençlerbirliği ilk yarıyı 2-2 kapadı. İkinci yarıda galibiyet golü için rakip kaleye yüklenen Gençlerbirliği aradığı golü bulamazken 65. dakikada rakibine sert giren Bülent direk kırmızı kartla oyun dışında kalırken Yavuzselim spor sahada 10 kişi kaldı. İki takım futbolcularının da sert oynadığı dakikalarda 81'de Hakan direk kırmızı kart görürken Yavuzselimspor sahada 9 kişi kaldı. Rakibin 2 noksanını değerlendirmek isteyen Gençlerbirliği Selim'le yakaladığı mutlak pozisyonu değerlendiremeyince maç 2-2 sona erdi.

SAHA : Gemlik Dış

HAKEMLER : Gürkan Kınay 4, Hüseyin Ay 4, Mücahit Kaya 4,

GENÇLERBİRLİĞİ : Murat 5, Emrah 4, Seymen 4, (Murat Aydın 2) Hatem 5, Serkan 6, Zafer 4, (Furkan 3) Burak 5, Emre 4, (Volkan 3) Selim 4, Ilyas 5, Murat Ünaldı 5,

YAVUZSELİMSPOR : Hüseyin 4, Mesut 4, Faruk 4, Bülent 4, Safet 5, Ömer 4, (Hasan 4) Sedat 5, Ferhat 5, Hakan 5, Mehmet Ali 4, (Mehmet 2) Abdulsamet 4,

GOLLER : Dk. 3. İlyas, Dk. 45+2 Murat Ünaldı (Gençlerbirliği) Dk. 4. Hakan, Dk. 21. Ferhat, (Yavuzselimspor) KIRMIZI KART : DK. 65. Bülent, Dk. 81. Hakan (Yavuzselimspor)

PTT 175 YAŞINDA

Türkiye Posta Telgraf Teşkilatı'nın Kuruluşunun 175. yıldönümü tüm yurtta olduğu gibi Gemlik'te de kutlandı. PTT Gemlik Müdür Yardımcısı Emin Pehlevan ve Memure Kübra Doğan, Belediye Başkan Yardımcısı Kadir Erol'u makamında ziyaret ederek, mutlu günlerinin gururunu paylaştılar. PTT yetkilileri, Atatürk Anıtına çelenk koyduktan sonra Kaymakam Mustafa Altıntaş ve Belediye Başkan Yardımcısı Kadir Erol'u makamında ziyaret ettiler. Belediye Başkan yardımcısı Kadir Erol'u ziyaretinde konuşan PTT Müdür Yardımcısı Emin Pehlevan, teşkilatın 175. kuruluş yıl dönümünü birlik ve beraberlik içerisinde kutlamanın büyük onurunu yaşadıklarını söyledi. Kurumun 1840 yılında zor şartlarda ve kısıtlı imkânlarda başladığını hatırlatan Emin Pehlevan, *"Hizmet serüveninde daima ülkemizin en ücra köşelerine dahi hizmet götürmeyi ilke edinmiş ve bu ilke doğrultusunda bugün itibariyle yurt sathında 4 bin 500'ün üzerinde iş yeri ve bin 100'ün üzerinde PTT Matik (ATM) cihazı ile hizmetlerini sürdürmektedir. Kurumumuz teknoloji alanındaki tüm yeniliklerden de istifade etmek suretiyle, 2004 yılından itibaren yaptığı atılımlar ile de Türkiye'nin en büyük tahsilât merkezi olmuştur"* dedi. Belediye Başkan Yardımcısı Kadir Erol da Emin Pehlivan ve Kübra Doğan nezdinde tüm PTT çalışanlarını tebrik ederek, nice 175. yıllar temennisinde bulundu.

SATILIK ZEYTİNLİK

KUMLA YOLU HASANAĞA MEVKİİNDE 2709 M2 İKİ YOLA CEPHELİ SAHİBİNDEN SATILIK ZEYTİNLİK

0 543 582 15 78

ELEMANLAR

FABRİKAMIZDA ÇALIŞACAK VASIFSIZ ELEMANLAR ARANIYOR

VERONA MERMER
TEL : 514 20 21

BYEGM
Bu gazete Anadolu'nun Sesi iPad-iPhone uygulamasında yayımlanmaktadır.

42 yıllık tecrübemiz ile hizmetinizdeyiz....

FATURA
SEVK İRSALİYESİ
TAŞIMA İRSALİYESİ
GİDER MAKBUZU
TAHSİLAT MAKBUZU
DAVETİYE
TAKVİM & KİTAP
DERGİ & İLAN
KARTVİZİT & KAŞE
EL İLANI & BROŞÜR
CİLT YAPIMI
İLAN & REKLAM
PLAKET & KUPA
MADALYA
NİKAH ŞEKERİ
BEBEK ŞEKERİ
HEDİYELİK EŞYA

Gölet Ajans
MATBAACILIK YAYINCILIK REKLAMCILIK ORGANİZASYON VE TANITIM HİZMETLERİ

İstiklal Cad. Bora Sok. Bakır Apt. Altı No: 5/A
Tel : 0 224 513 96 83 GEMLİK

Cumhuriyet Kupası; Kaymakamlık 3-Devlet Hastanesi 2

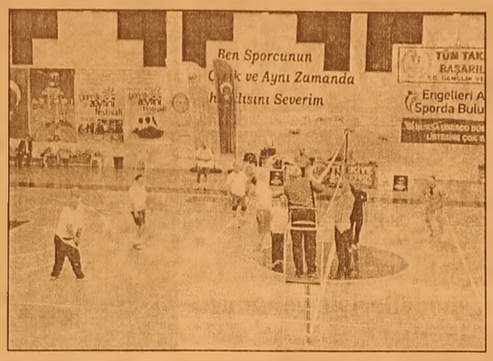

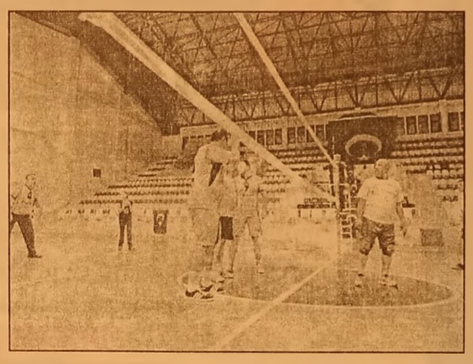

Cumhuriyetimizin 92.Yıl anısına ve Amatör Spor Haftası (12-18 Ekim) nedeniyle Gemlik Gençlik Hizmetleri ve Spor İlçe Müdürlüğü ve İlçe Milli Eğitim Müdürlüğü tarafın dan düzenlenen Cumhuriyet Kupası Voleybol Müsabaka ları 2. maçında Kaymakamlık ile Devlet Hastanesi karşılaştı. Kaymakamlık Takımının Devlet Hastanesini 3-2 yendiği ve son derece çekişmeli ve heyecanlı geçen maçı; Gemlik Kaymakamı Mustafa Altıntaş, Gençlik Hizmetleri ve Spor İlçe Müdürü Ahmet Adil Tunç ve İlçe Milli Eğitim Müdürü Mehmet Duran birlikte seyretti.

Setler :
1. Set : Kaymakamlık 27 – Devlet Hastanesi 25
2.Set : Kaymakamlık 25 – Devlet Hastanesi 27
3.Set : Kaymakamlık 24 – Devlet Hastanesi 26
4.Set : Kaymakamlık 25 – Devlet Hastanesi 21
5.Set : Kaymakamlık 15 – Devlet Hastanesi 13

BELEDİYE SPOR DAYANIŞMA YEMEĞİNDE BULUŞTU

Gemlik Belediye Spor Yönetimi tarafından organize edilen Dayanışma yemeği ilgi gördü. Ömer Kahraman Ek Hizmet Binası Düğün salonunda düzenlenen yemeğe Ak Parti Bursa Milletvekili Adayı İsmail Aydın, Gemlik Belediye Başkanı Refik Yılmaz, Belediye Başkan Yardımcıları Vedat Büyükgölcigezli, Ahmet Avcı ve Kadir Erol, Belediye Meclis Üyeleri, sporcular ve aileleri katıldılar.

Belediye Spor Yönetim Kurulu Başkanı Hulusi Gandar ve Yönetim Kurulu üyeleri ile ailelerin de katıldığı yemekte konuşan Kulüp Başkan Yardımcısı İbrahim Baki, göreve geldik lerinde kapanan çok sayıda spor branşı olduğunu ve bunları yeniden hizmete açtıklarını kaydetti. Kulübün geçmişten kalan birçok borcunu ödediklerini ve 2016 yılında kamu kurumlarına olan borçlarını da kapatacaklarını ifade

eden İbrahim Baki, iki spor salonunda fitness ve Bölge Parkı işletmeciliği ile kulübe kalıcı kaynak yaratıldığını söyledi. Gemlik Belediye Başkanı Refik Yılmaz'a da teşekkür eden Baki, atletizm, futbol, karate, satranç ve masa tenisi branşlarında yüzlerce sporcu ile Gemlik'e hizmet etmeyi sürdüre ceklerini anlattı. Belediye Başkanı Refik Yılmaz'da, Belediye Spor yeni yönetimini tebrik ederek, birçok spor branşının kapandı ğını, yeni yönetimin devraldığı enkazı kısa sürede sporcu cennetine çevirdiği ne dikkat çekti. Ailelere ve spor eğitimcilerine de teşekkür eden Refik Yılmaz, her branşta daha çok sporcuya ulaşmak için tesisleşmeye verdikleri önemi masaya yatırdı. İmam Hatip Spor Salonu sayesinde İ.H.L. Kız bayan voleybol takımının 6 ayda Bursa şampi yonu olduğunu anımsatan Refik Yılmaz, Celal Bayar Anadolu Lisesi ve Lale Kemal Kılıç Ortaokuluna da spor salonu yapılacağını ifade etti. Ak Parti Bursa Milletvekili Adayı İsmail Aydın'da, spora ve sporcuya verdiği destek ve yatırımlardan dolayı Belediye Başkanı Refik Yılmaz'ı kutladı. Yılmaz, kros, futbol, satranç ve karate takımlarını sahneye davet ederek, her birini tek tek tebrik edip, alkışlattı.

'Gemlik Körfez' www.gemlikkorfezgazetesi.com

GEMLİK REHBERİ

GEREKLİ TELEFONLAR	
İtfaiye	110
Polis İmdat	155
Jandarma İmdat	156
Jandarma K.	513 10 55
Polis Karakolu	513 18 79
Gar. Kom.	513 12 06
KAYMAKAMLIK	
Kaymakamlık	513 10 51
C.Savcılığı	513 10 53
C.Savcı Yrd.	513 29 54
Emniyet Müd.	513 10 28
ULAŞIM	
Pamukkale	612 00 26
DENİZ UÇAĞI	613 66 13
Pegasus Akmis Seyahat	614 63 62
METRO	613 12 12
Aydın Turizm	613 20 77
Sözer Turizm	612 10 72
Kenberoğlu-Esadaş	614 46 49
Amisof	614 47 71
Kemil Koç	612 01 03
HASTANELER	
Devlet Hastanesi	517 34 00
Sahil Dev. Has.	513 23 29
Mer.Sağ.Ocağı	513 10 68
Tomokay Tomografi	513 05 29
Acıbadem	280 44 44
TAKSİLER	
Körfez Taksi	513 18 21
Çınar Taksi	513 24 67
Güven Taksi	513 32 40
Gemlik Taksi	513 23 24
Manastır Taksi	517 33 94

RESMİ DAİRELER	
Telefon Arıza	121
UEDAŞ ARIZA	186
UEDAŞ İşletme	513 45 03
Statyum	514 00 95
Orm.Böl.Şef.	513 12 86
Milli Eğt. Md.	513 11 74
Halk Kütüphane	513 13 53
Askerlik Şb.	513 10 57
Karayolları	513 13 08
Liman Baş.	513 11 33
Mal Müd.	513 10 95
Nüfus Md.	513 37 42
Özel İd. Md.	513 15 07
Tapu Sicl. Müd.	513 14 14
Müftülük	513 13 64
Gümrük Md.	524 85 86
Ver. Dairesi Md.	513 10 92
İlçe Tarım Müd.	513 10 45
İlçe Seç. Md.	513 77 73
Halk Eğitim Müd.	513 18 46
İŞ-KUR	513 71 66
BELEDİYE	
Santral	513 45 21 -23
Başkanlık	513 45 20
BUSKİ	514 57 96
İtfaiye	513 23 25
Muhasebe Md.	513 45 21-182
Yazı İşl. Md.	513 45 21-111
Su Arıza	Yalnız 185

DENİZ OTOBÜSÜ
Bursa
Mudanya
Yenikapı
Yalova
İDO İmam Aslan
Dinlenme Tes.

VAPUR - FERİBOT	
Yalova	(226) 814 10 20
Topçular	(226) 363 43 19
Eskihisar	(262) 655 60 31

OTOBÜS	
Şehirlerarası	261 54 00
Otobüs Terminali	(18 Hat)

DAĞITICILAR	
GEMDAŞ	513 29 29
Aygaz	513 12 95
Habaş	513 16 37
Mogaz	513 75 58
Ergaz	513 88 43
Milangaz	513 22 59
Habaşgaz	513 45 46
Yeni Likitgaz	513 65 00
BP Gaz	514 59 81
Bütünler Likitgaz	513 80 00
Akçagaz	514 88 70
Totalgaz	514 17 00
Akcan Petrol	513 10 79
MAR-PET	513 30 33
Tuncay Otogaz	513 16 45
Beyza Petrol	513 01 03

Gemlik Körfez
GEMLİK'İN İLK GÜNLÜK SİYASİ GAZETESİ
YEREL SÜRELİ YAYIN
YIL : 42 SAYI : 5306
FİYATI : 50 Kr. (KDV Dahil)
Sahibi : Serap GÜLER
Sorumlu Yazı İşleri Müdürü : Kadri GÜLER
İstiklal Cad. Bora Sok. No:5/A
Tel : 513 96 83 GEMLİK
korfezofset@hotmail.com
Yönetim ve Basım Yeri :
GÜLER AJANS
Matbaacılık-Yayıncılık-Reklamcılık Tesisi
İstiklal Cad. Bora Sok. No:5/A GEMLİK
(Dini bayram Günleri ve Pazar günleri yayınlanmaz)

GEMLİK SİNEMA GÜNLÜĞÜ

VENÜS SİNEMASI

evlenmeden olmaz: 11:45-14:00-16:15-18:30-20:45
geniş aile yapıştır: 13:00-16:15-20:00
küfa cin kapanı: 11:30-14:45-18:30-21:30
hayat öpüçüğü: 14:00-18:30-20:45
küçük prens: 12:00-16:15...

513 33 21

YİĞİT İNŞAAT
YAPI MALZEMELERİ LTD.ŞTİ

Üstün organizasyon yapısı ve profesyonel kadrosu, deneyimli, yenilikçi, dinamik ve yaratıcı özelliklerimizle ticaretin ve hizmetin temelini oluşturan işbirliği doğrultusunda geliştirdiğimiz etkili iş modelleriyle yolumuza BAŞARIYLA DEVAM EDİYORUZ...

BANYO & MUTFAK
SERAMİK
CAM MOZAİK
VİTRİFİYE
BANYO DOLAPLARI
LAMİNAT PARKE
KOMBİ - RADYATÖR
BOYA ve KABA
İNŞAAT MALZEMESİ
ISI VE SU YALITIM ÜRÜNLERİ
SIHHI TESİSAT ÜRÜNLERİ

ADLİYE BİNASI ALTI YENİ PAZAR CAD. NO : 98
TEL : 0 224 514 31 64 FAX : 0 224 513 90 41 - GEMLİK

MİLTON
DÜĞÜN SALONU

GEMLİK KÖRFEZİ'NİN DENİZLE BİRLEŞTİĞİ MÜTHİŞ MANZARADA YENİLENEN YÜZÜMÜZLE EN GÜZEL ANLARINIZI YAŞATMAK İÇİN VARIZ

Pasta - Meşrubat - Çerez
Piyanist + Dj Performans
Saten Sandalye Giydirme
Nikah Masası - Volkan gösterisi

2016 yılı REZERVASYONLARIMIZ BAŞLAMIŞTIR

Internetten Canlı Yayın - Sahne - Işık gösterisi
Servis ve ekipmanlar - Sürpriz gösteriler

www.gemlikmilton.com
facebook/miltondugun
plus.google.com/miltondugun
HÜKÜMET KONAĞI KARŞISI
TEL : 513 10 71 GEMLİK

GÜNAYDIN park
EVİNİZİN KONTROLÜ SİZİN ELİNİZDE!
Akıllı Ev Sistemi
Özel İç Mimari Uygulama
3+1 Normal
5+1 Dubleks Daireler
VİZYON YAPI
www.vizyonkd.com
0224 512 13 14

Kuruluş:1973

Gemlik Körfez

GEMLİK'İN İLK GÜNLÜK SİYASİ GAZETESİ

27 Ekim 2015 Salı | www.gemlikkorfezgazetesi.com | 50 Kr.

FATURA - SEVK İRSALİYESİ - TAŞIMA İRSALİYESİ - GİDER MAKBUZU
TAHSİLAT MAKBUZU- DAVETİYE - TAKVİM - KİTAP - DERGİ - İLAN-
CİLT YAPIMI - REKLAM - MADALYA - KUPA - PLAKET
Gölet ajans
İstiklal Cad. Bora Sok.
Bakır Apt. Altı No: 5/A GEMLİK
Tel : 0 224 513 96 83

Marmarabirlik zeytin alımlarına başladı

Marmarabirlik Yönetim Kurulu Başkanı Hidamet Asa, 2015-2016 kampanya dönemi kapsamında, ürün alımlarına 26 Ekim Pazartesi gününden kooperatif merkezle rinden başlandığını söyledi. Başkan Asa, ana sözleşme değişikliğinden önce kampanya dönemlerinde yüzde 9 olan kesinti tutarının yüzde 4'e çekildiğini vurguladı. Sayfa 2'de

Güne Bakış

Kadri GÜLER
kadri_guler@hotmail.com

KOZA İPEK HOLDİNG'e EL KONMUŞ...

12 yıl iktidarı kardeş kardeş paylaşan AKP ve Gülen cemaati, devleti kendi aralarında bölüşmüşlerdi.

Gül gibi geçinip gidiyorlardı.

Ne var ki, cemaatin daha fazla istemesi, Erdoğan'ın politikalarını kimi zıt gitmesi yolların ayrılmasına neden oldu.

Cemaatin devlet içinde –bilhassa polis teşkilatı, yargı, milli eğitim ve TÜBİTAK gibi bilim kuruluşunda- etkin hale gelmesi Tayyip Erdoğan'ı ürküttü. *Devamı sayfa 4'de*

Üniversite Derneği Hukuk öğrencileriyle kahvaltıda buluştu.

Üniversite öğrencilerinin sorunları dinlendi

Gemlik Üniversitesi Yaptırma, Yaşatma ve Koruma Derneği yöneticileri, Hukuk Fakültesi öğrencileri ile sabah kahvaltı sın da buluşarak öğrencilerin sorunları dinlendi. Öğrenciler ve dernek aracılığıyla başka bir kahvaltılı toplantıda Belediye Meclisi üyeleriyle birlikte olacaklar. Öğrenciler yaptıkları konuş malarda, Yerleşke'ye gidebil mek için araç sıkıntısı çektiklerini söylediler. *Haberi sayfa 4'de*

ÖZEL AYKENT İLKÖĞRETİM OKULU 2002 GEMLİK
ÖZEL AYKENT İLKÖĞRETİM OKULU
"Aykent ile hedeflerinize doğru"
2015-2016 eğitim ve öğretim yılı için kayıtlarımız devam ediyor
Gemlik- Orhangazi yolu 2. Km
Umurbey Paşabahçeler Mevkii
Tel : 513 50 84 GEMLİK
www.aykentilkogretim.k12.tr
Deneyimli kadromuz ve çağdaş eğitim anlayışıyla sizlere en yakın özel okuluz

4 YAŞ	7.250
5 YAŞ	7.800
1. SINIF	10.000
2. SINIF	12.300
3. SINIF	12.300
4. SINIF	12.300
5. SINIF	12.300
6. SINIF	12.300
7. SINIF	12.300
8. SINIF	12.300

NOT : Ücretlerimize EĞİTİM-ÖĞRETİM, YEMEK, SERVİS ve KDV dahildir.

OKULUMUZUN YETİŞTİRDİĞİ ÖĞRENCİLER;
Hoşgörülüdür, çalışmalarını planlar ve uygular, evrenseldir, çağa ayak uydurmasını bilir, yeniliklere açıktır, süreç odaklıdır, paylaşımcıdır. Her zaman özveri ile çalışır, vefakardır, dostlarını asla unutmaz, sürekli eğitim ilkesi ile hareket eder, kararı ve tutarlıdır, kendi kararlarını verir ve uygular, özgüveni tamdır. Her yerde ve her ortamda kendini ispatlar, engel tanımaz, "BAŞARACAĞIM" der ve başarır.

Marmarabirlik zeytin alımlarına başladı

Marmarabirlik Yönetim Kurulu Başkanı Hidamet Asa, 2015-2016 kampanya dönemi kapsamında, ürün alımlarına 26 Ekim Pazartesi gününden kooperatif merkezlerinden başlandığını söyledi. Kampanya sürecinde ortaklardan sermaye payı adı altında ek kesinti yapıldığına dair iddialara açıklık getiren Asa, *"Ortaklarımızdan yeni bir kesinti veya ek ödeme talep edilmemektedir. Aksine yeni ana sözleşme ile kesinti oranı yüzde 9'dan 4'e düşürülmüştür. Ortaklarımız yapılan kesinti miktarını,*

ürün teslimatından sonra ödemeler yapıldığında ekstrelerinde görebilirler" diye konuştu.

Başkan Asa, 11 Nisan 2014 tarihinde Resmi Gazete'de yayınlanarak yürürlüğe giren 4572 sayılı Tarım Satış Kooperatifleri Hakkındaki Kanun'da yapılan değişiklikler doğrultusunda yeni ana sözleşmede, ortakların lehine düzenlemeler olduğunu ancak bu düzenlemelerin kamuoyunda yanlış yorumlandığını söyledi.

UYGULAMA ÜRETİCİNİN LEHİNE

Yeni ana sözleşmede ortaklık sermaye paylarının ödenmesi için taksitlendirme kolaylığı sağlandığını vurgulayan Asa, şunları kaydetti: *"Yeni ana sözleşmenin getirdiği en önemli düzenleme, ortaklarımızın 2004 yılında ortaklık yenilemeleri sırasında taahhüt ettikleri ortaklık sermaye paylarının bugüne kadar ödediklerinin dışında kalan tutarın, ortaklarımız lehine 20 yıla faizsiz bir şekilde taksitlendiriliyor olmasıdır. Bugüne kadar yapılan kesintilerin üzerine ilave bir kesinti yapılmadığı gibi, sadece kapital sermaye payı ödemesinin usulü ve şekli değişmiştir. Yeni düzenleme, ortaklarımızın sermaye paylarının ödenmeyen kısmının taksitlendirilmesini içeren tebliğdir. Ortaklık yenilemesi de değildir. Ortaklarımızın lehine olan bu düzenlemenin çarpıtılması son derece yanlıştır."*

YÜZDE 9 YERİNE YÜZDE 4 ÖDENECEK

Başkan Asa, ana sözleşme değişikliğinden önce kampanya dönemlerinde yüzde 9 olan kesinti tutarının yüzde 4'e çekildiğini vurgulayarak, şöyle devam etti: *"Yeni düzenlemeye göre, ürün teslimatını düzenli şekilde yapan ortaklarımızdan, 20 yıl için belirlenen yıllık taksit tutarı kesildiği için, teslimattan sonraki kesinti yüzde 9 değil, yüzde 4 oranında olacaktır. Görüldüğü gibi uygulama tamamen ortaklarımızın lehinedir. Bu konuda endişesi olan ortaklarımız, yapılacak kesintiyi ürün teslimatından sonra ödemeler yapıldığında ekstrelerinde görebilirler."*

Gemlik Anadolu Lisesi açılışa hazır

Belediye Başkanı Refik Yılmaz, Ak Parti Bursa Milletvekili İsmail Aydın, Belediye Başkan Yardımcısı Vedat Büyükgöl cigezli inşaatı bitim aşamasına gelen Gemlik Anadolu Lisesinde incelemelerde bulundular.

İnşaatın bütün bölümlerini gezerek gerek inşaat yetkilisi gerekse okul Müdürü Hayrettin Arıcı'dan bilgi alan Milletvekili adayı

İsmail Aydın ve Belediye Başkanı Refik Yılmaz Gemlik'e yeni ve modern bir okul binası daha kazandırmanın heyecan ve mutluluğu içerisinde olduklarını ifade ettiler. İnşaatın tamamlanması için gereken her türlü desteği vermeye devam ettiklerini ifade eden Belediye Başkanı Refik Yılmaz en kısa sürede Gemlik Anadolu Lisesi öğrencileri de yeni ve modern binada eğitim ve öğretim alacaklar diye konuştu.

10 gün aradan sonra milletvekili adayı İsmail Aydın'la birlikte yeniden inşaatta devam eden işleri kontrol eden Belediye Başkanı Refik Yılmaz eski binanın yıkılmasının ardından okul bahçesine kapalı spor salonu yapımı konusunda gündemlerine alacaklarını sözlerine ekledi.

Gemlik Anadolu Lisesi İnşaatını GEMPORT A.Ş yaparken, ince işçiliğini de Bursa Valiliği Yatırım İzleme ve Koordinasyon başkanlığı yapıyor.

CHP'li vekiller Gemlik'i mesken tuttu

Cumhuriyet Halk Partisi Milletvekili Nurhayat Altaca Kayışoğlu ve Asude Şenol Gemlik Artvinliler ve Artvin Şavşatlılar Dernek lerini ziyaret ettiler. Ziyarette kendilerine İlçe Başkanı Uğur Sertaslan, Meclis Üyeleri ve yönetim kurulu üyeleri eşlik etti.

Kayışoğlu; "Öneri mizi meclis kabul etse, bayram ikramiye verilmişti"

Derneklerde konuşan Nurhayat Altaca Kayışoğlu;

"Ülke genelinde tekrar seçim yapmamızın tek nedeni, 258 vekil almaları ve 276 sayısına ulaşamamalarıdır. Şimdi daha da az vekil alacaklar. Bursa'ya sayılarının düşeceğini biliyoruz. Bizim hedefimiz, hemşeriniz olan Asude Hanım'ı da meclise sokmaktır. Çiftçi ile alakalı vergi indirimi, emekliye ikramiye ve bir çok konu hakkında önerge verdik. Önergemizi kabul etseler, bayramda emeklilerimiz ikramiye alacaktı. Şimdi vaatlerde bulunuyorlar, buyurun getirin meclise kabul edelim diyoruz, getiremiyorlar" dedi.

Şenol; "AKP 1300 TL'yi 3 çocuğu olana vaat ediyor"

Artvin kökenli Milletvekili Adayı Asude Şenol ise; *"Biz CHP olarak elimizden gelen mücadeleyi veriyoruz. Bana da hemşerilerimin biraz omuz vermesi gerekiyor. AKP 7 Haziran seçimlerinde bizim önerilerimize karşı çıkıyordu, bugün kabul etmiş görünüyor. Burada da bir yanlış var. örneği Asgari Ücret ile alakalı 1300 TL olacağını söylerken, 3 çocuğu olana 1300 TL olarak beyannamelerine yazmışlar, bunu dillendiremiyorlar. Biz bekar da olsa 1500 TL vaat ediyoruz"* şeklinde konuştu.

Elektrikli battaniye can aldı

Bursa'nın İznik ilçesinde, yaşlı bir kadın, elektrikli batteniyenin yanması üzerine hayatını kaybetti. Mustafa Kemal Paşa Mahallesi Sultan Sevindik Sokağı'nda ikamet eden Emine Sebahat Özcan (86), akşam elektrikli battaniyesini yakarak uykuya daldı. Sabah saat 05.30 sıralarında Özvan'ın odasından dumanlar yükselme başladı. Kokuya uyanan kızı Yıldız Ö, annesinin yattığı odaya yöneldiğinde korkunç manzara ile karşılaştı.
Duman içinde kalan odadan annesini çıkaran Yıldız Ö, durumu 112 acil ekiplerine bildirdi. Olay yerine gelen sağlık ekipleri, dumandan zehirlendiği anlaşılan yaşlı kadını kurtaramadı. Sebahat Ö'nün kızı, annesinin cansız bedeni başında göz yaşlarına boğuldu. İtfaiye yangını söndürürken, savcılık olayla alakalı tahkikat başlattı.

Asker konvoyunda zincirleme kaza: 7 yaralı

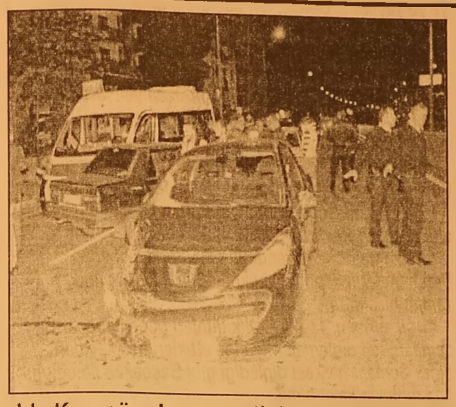

Bursa'da asker konvoyunda meydana gelen kaza sebebiyle kavga çıkınca yol ortasında bırakılan araçlar sebebiyle zincirleme trafik kazası oldu.
Kaza sonrası sürücüler arasındaki kavgayı ayırmaya çalışan komiser yardımcısı Yıldırım minibüsünde kazaya karışması sonucu iki aracın arasında sıkıştı. Kaza anı kavgayı görüntüleyen bir vatandaş tarafından cep telefonuyla saniye saniye kaydedildi.
Bursa Merkez Yıldırım ilçesi Ankara Yolu üzerinde askere gidecek arkadaşlarını yolcu etmek için konvoy yapan bir grup Hacivat Metro istasyonu civarında maddi hasarlı bir kazaya karıştı. 16 U 0577 plakalı araç sürücüsü konvoyda bulunan 06 BF 1395 plakalı araca arkadan çarptı. Kazanın hemen ardından aynı güzergahta seyir halinde olan 16 HL 207 ve 43 SP 882 plakalı araç sürücüleri de kaza yapan araçlara vurdular. Araç sürücülerinin kavgaya başlaması üzerine olay yerine gelen Yıldırım İlçe Emniyet Müdürlüğü Önleyici Hizmetler ekipleri kavgaya karışan tarafları ayırmaya çalışırken 16 M 2090 plakalı minibüs sürücüsü duramayarak 16 U 0577 plakalı araca çarptı. Grup Amiri Ferdi Yıldırım iki aracın arasında sıkıştı.
Bacakları minibüs ile otomobil arasında kalan Yıldırım, meslektaşları tarafından sıkıştığı yerden kurtarılarak polis aracıyla hastaneye kaldırıldı. Kaza'da 16 NL 207 plakalı otomobilin motor kısmı alev aldı. Kısa sürede olay yerine gelen itfaiye ekipleri yangını büyümeden söndürdü. Farklı araçlarda toplam 6 kişi kazayı hafif yaralanmalarla atlattı. 5 aracın kaza yaptığı yol yaklaşık bir saat araç trafiğine kapandı.
Kazayla ilgili soruşturma başlatıldı.

Lüks otomobil paramparça oldu...1 ölü

Bursa'da aşırı hızlı olduğu iddia edilen otomobil makas atarak kavşağa girince önce önündeki otomobile sonra orta refüje çarptı. Onlarca parçaya ayrılan otomobilde 1 kişi hayatını kaybederken 3 kişi de ağır yaralandı.
Edinilen bilgiye göre Bursa'nın Kestel ilçesi Ankara yolu 11'nci kilometresinde şehir merkezinden 16 AAS 60 plakalı lüks otomobil ile yüksek hızla seyreden Sinan Vural (30) makas atarak kavşağa girmek istedi. O sırada önünde seyretmekte olan 34 LH 5403 plakalı araca yandan çarparak direksiyon hakimiyetini kaybeden Sinan Vural orta refüje çıktı.
Yaklaşık 30 metre sürüklenen otomobil yol ortasında bulunan aydınlatma direğine çarparak paramparça oldu.
Kazada otomobil içinde bulunan 40 yaşındaki iki çocuk babası Davut Özen camdan fırlayarak ağır yaralı olarak götürüldüğü Şevket Yılmaz Eğitim ve Araştırma Hastanesi'nde yapılan tüm müdahalelere rağmen hayatını kaybetti.

Kazada ağır yaralanan sürücü Sinan Vural , Aytek Aykut (32) ve Halit Durukan (30) olay yerine gelen 112 Acil Servis ekipleri tarafından yapılan ilk müdahalelerinin ardından Çekirge Devlet Hastanesi ve Şevket Yılmaz Eğitim ve Araştırma Hastanesi'ne götürüldü.
Kazayla ilgili soruşturma başlatıldı.

KAŞEDE BEKLEMEK YOK
KALİTELİ KAŞELER UYGUN FİYATLARLA GÜN İÇİNDE TESLİM
GÜLER AJANS
MATBAACILIK - YAYINCILIK - REKLAMCILIK

İstiklal Caddesi Bora Sokak No : 5/A GEMLİK
Tel : (0.224) 513 96 83 Fax : (0.224) 513 35 95

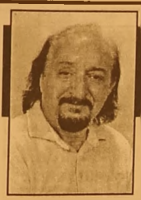

Güne Bakış

Kadri GÜLER
kadri_guler@hotmail.com

KOZA İPEK HOLDİNG'e EL KONMUŞ...

1970'lı yıllardan beri din adına her türlü akçeli işe bulaşmış olan Gülen Hoca ve avanesi, basın yayın, eğitim, ticaret, sanayi, bankacılık sektörlerinde güç haline geldiler.

Asıl işi din adamı olan Fethullah Gülen hoca efendi, Nur cemaatinin önde gelen bir kolunu Ege Bölgesinde yürütüyordu. Etkili konuşmaları oluyordu. Ünü Türkiye'ye yayılmış, Gemlik'ten bile gidip dinleyenleri vardı.

Hoca Efendi'nin amacı devleti içinden kuşatmaktı.

Pir'i cumhuriyet düşmanı Said Nursi'nin öğretilerini yaymak ve devlete hakim kılmaktı. Bunun için eğitime önem verdi. Altın kuşak dediği bir nesil yetiştirerek, cumhuriyetle kavgalı olmadan işi bitirecekti.

Gülen, her dönemde güçlünün yanında oldu.

12 Eylül'e ses çıkarmadı, diktatörleri destekledi. Çıkarcı bir politika izleyip, cemaatin dağılmasını önledi.

AKP'nin kurulmasından sonra dinci ittifakın içinde oldu. Etkili görevler aldılar.

Ne zaman Hoca Efendinin temelini teşkil eden Dershanelerin kapatılması konusunda karar alındı, o zaman birbirlerine girdiler.

Asıl ayrışım, 17 -25 Aralık günleri polis içindeki cemaatçileri dinlemeler ile elde ettikleri ses kayıtları oldu. Cemaat herkesi dinlediği gibi Başbakan ile oğlunu bile dinleyip kayıt almış.

Bu kayıtların deşifre edilmesi ile kıyamet koptu.

Bilal Erdoğan ile Tayyip Erdoğan'ın konuşmaları Türkiye de şok yarattı. Başbakan devlet ihalelerinden aldıkları komisyonları oğluna "yok" etmesini söylüyor yakıtlarda.

Öyle az buz şeyler değil.

Sonra 4 bakanın yolsuzlukları ,yatak odalarında 3 para kasası ve milyon dolarlar, Halk Bankası genel müdürünün evinde ayakkabı kutularındaki milyon dolarlar Gülen'in Erdoğan'ı bitirme savaşının son perdesiydi. Bu kavgayı Erdoğan devlet gücüyle atlatmasını bildi.

Dinlemeler sahte diye sahte belgeler aldı, sonra devlet içinde ne kadar Gülenci varsa temizlemeye başladı.

Polisler, TÜBİTAK, yargı, eğitim, polis okulları ve akademisi Gülencilerden temizlendi, kimi tutuklandı.

Bu işlemler sırasında hep hukuk dışı işler yaşandı. Savcılar ve yargı Erdoğan'ın emir kulu haline geldi. Adalete güven azaldı.

Gülen cemaati hükümeti devirmek için kurulmuş bir terör örgütü ilan edildi. ABD'de yaşayan Fethullah Gülen için kırmızı bülten çıkarıldı.

AKP kendi içinden vuruldu. Ama bu badireyi kazasız atlattılar, 4 bakan istifa etti. Ama Yüce Divanda yargılatmadılar.

Gülenci olduğu bilinen her kurumun üzerine gittiler. Gülenin okullarını bastılar, dershanelerini, yurtlarını kapattılar. Asya Bankı allem edip, kallem edip kapısına mühür vurdular. Gülenci Medya kuruluşlarının tepe adamlarını içeri tıktılar, seslerini kısmak için TURKSAT uydu yayınlarından frekanslarını kestiler.

Edirne de Gülen okullarına devletin belediye, maliye, polis, sağlık kuruluşlarını kapatmak için bahane aradılar.

Sonrada Gülen'in para kasası diye Koza İpek Holdinge saldırdılar. Ahmet İpek, Başsavcı Zekeriya Öz gibi iş görüşmesi için gittiği İngiltere den dönmedi. Ahmet İpek için de kırmızı bülten hazırlattılar.

Dün de Koza İpek Holding'e mahkeme kararıyla kayyum atayıp el koydular.

Devlet içinde böyle savaş Cumhuriyet tarihinde az görüldü.

Onun için Fuat Avni birilerine "Yezit" diyor.

Bu savaş bitmedi. 1100 odalı Saray da yaptırsan, o Sarayda rahat uyumak kolay değil.

Burası Türkiye.

1 Kasım seçimleri önemli. 1 Kasım dan sonra AKP iktidardan düşerse, olacakları seyredin siz.

Hesap günü o zaman başlayacak.

Çevreleri kuşatılmış durumda.

Bir günde 9 ziyaret gerçekleştirdiler

MHP HIZLANDI

Milliyetçi Hareket Partisi 1 Kasım günü yapılacak olan milletvekili seçimleri nedeniyle çalışmalarını hızlandırdı. MHP İlçe yönetimi, meclis üyeleri, Pazar günü Bursa milletvekili adayı Ali Hayri Ozan'ın da katılımıyla, Gemlik Samsunlular Yardımlaşma ve Dayanışma Derneği üyesi ailelerle Milton Aile Çay Bahçesinde yüz kişinin katıldığı kahvaltı programı ile başladıkları seçim maratonunda 9 ziyaret gerçekleştirdiler. MHP İlçe Başkanlığından yapılan açıklamada, aynı gün Erzurum lular Derneği'nin açılışı, Rifat Minare Zeytin Hali Derneği'nin aşure ikramı, İnegöllüler Derneği açılışı, Başak Ekmek Fırını açılışı ardından Hamidiye, Katırlı, Muratoba ve Adliye Mahallelerini ziyaret ettiler. MHP'liler son olarak da Gemlik Karadenizliler Derneğini ziyaret ederek sabah saat 10.oo da başlattıkları seçim gezileri maratonunu akşam 22.oo de tamamladılar.

Üniversite Derneği Hukuk öğrencileriyle kahvaltıda buluştu.

Üniversite öğrencilerinin sorunları dinlendi

Gemlik Üniversitesi Yaptırma, Yaşatma ve Koruma Derneği yöneticileri, Hukuk Fakültesi öğrencileri ile sabah kahvaltısında buluşarak öğrencilerin sorunlarını dinlendi. Cumartesi günü Grup Aile Çay Bahçesinde düzenlenen sabah kahvaltısına çay, simit, kaşar peyniri, zeytin, reçel, lokumlu kahvaltı yapan dernek yöneticileri ve Hukuk öğrencileri tanıştılar. Uludağ Üniversitesi GemliK Hukuk Fakültesi Öğrenci temsilcisi Baki Yıldız'ın da katıldığı kahvaltıda söz alan Dernek Başkanı Hasan Başaran, yüksekokullar ve Hukuk Fakültesini kazandı ran Merhum Asıl Kocabıyık'a teşekkür etti. Gemlik'e yüksek okul ve fakülte açılması için uzun bir müca dele dönemi yaşadıklarını belirten Başaran, Yerleşkenin bugünkü hale gelmesinde emeği geçen herkese teşekkür etti. Gemlik'i üniversite kenti yapmak istediklerini söyleyen Hasan Başaran, ellerinden geldiğince öğrencilere ve Yerleşkeye yardımcı olmaya çalıştıklarını belirtti. Başaran, Hukuk Fakültesi'nin Bursa kampüsüne taşınmasının istendiğini, buna Gemliklilerin ve binaları yapan rahmetli Asım Kocabıyık'ın vasiyetinin izin vermediğini söyledi. Kahvaltılı toplantıya katılan dernek üyelerinden İnan Tamer de konuşmasında öğrencileri tanımaktan mutluluk duyduklarını, onlardan gelecek dilek ve temennileri dinlemek istediklerini, ellerinden geldiğince yardımcı olacaklarını söyledi.

OLUMSUZ TELKİNLERE KULAK ASMAYIN

Tamer, *"Gemlik Hukuk Fakültesi'ni kurulması için çok uğraştık. Kaldırılması isteyenlerle de müca dele ettik. Eksikleri olabilir, ama bunlar zaman içinde giderilecektir. Uludağ Üniversitesi de kuruldu ğunda bir köydeydi. Bugün çevresini büyüttü, kendi de büyüdü. Gemlik'e Asım Kocabıyık tarafından armağan edilen Hukuk Fakültesi binasını ve Hukuk Fakültesi'ni Gemlik halkı koruya caktı. Siz olumsuz telkinlere kulak asmayın."* dedi. Daha sonra öğrenciler yaptıkları konuşmalarda, Yerleşke'ye gidebilmek için araç sıkıntısı çektiklerini, bu hatta daha çok araç konulmasını, öğrenci biletlerinde Büyükşehir Belediyesinin indirim yapmasını istediler. Yurt konusunda da ciddi sorunların bulunduğunu belirten hukuk öğrencileri, ayrıca bahçede oturma bankları isterlerken, Belediveden yapılan bank yardımının yetersiz olduğunu söylediler. Üniversite Şenliklerinin Gemlik kampüsünde de kutlanmasını veya Bursa Kampüsüne sürekli gidip gelen bir araç verilmesini istediler. Öğrenciler ve dernek aracılığıyla başka bir kahvaltılı toplantıda Belediye Meclisi üyeleriyle birlikte olacaklar. Toplantıya Üniversite Yaptırma ve Yaşatma Derneği Başkanı Hasan Başaran, Tevfik Solakşubaşı, İnan Tamer, Hüseyin Yener, Durmuş Yılmaz, Gemlik Hukuk Fakültesi birinci sınıf öğrencileri ve Hukuk Öğrenci Temsilcisi katıldı.

KAYIP

GEMLİK NÜFUS MÜDÜRLÜĞÜNDEN ALMIŞ OLDUĞUM NÜFUS CÜZDANIMI KAYBETTİM. HUKUMSUZDUR. ERAY AYDIN

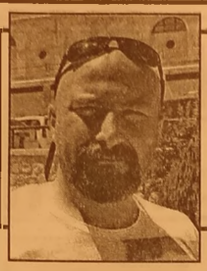

ÇELEBİ MİSALİ

Tansu ERÇEVİK
Burtvin Turizm Seyahat Acentası Sahibi
Profesyonel Turist Rehberi

KRUVAZÖR LİMANI OLMAZSA BİZ ÇALAR BİZ OYNARIZ

Yazımın başlığı sizlere ilginç gelmiş olabilir. Bu başlığı neden kullandığımı açıklayayım. Son günlerde belediyemizin ilçemizdeki tarihi konaklara sahip çıktığını, bunları restore ettiğini ve tekrar Gemlik Halkı'nın kullanımına sundu ğunu duyuyoruz. Gerçekten tarihe sahip çıkmak çok çok ince ve takdire şayan bir davranış. Bu nedenle belediyemize teşekkürlerimizi sunuyoruz ancak bu değerleri dışarıya tanıtamadığımız sürece kendimiz çalıp kendimiz oynamış olmuyormuyuz?

Burada belediyemize bir teklifim var. Gemlik'e gönül vermiş, ilçemizin tarihini bilen ve Gemlik'te turizmin gelişmesini isteyen kişilerle bir araya gelelim ve Gemlik'in turizm portansiyelini orataya koyalım. Günübirlik ve konaklamalı tur programları hazırlayalım ama bunu yaparken de her konuda fikri olan ve yerel gazetelerde sürekli görmekten bıktığımız simalar ile çalışmayalım.

Zaten o kadar hayret vericidir ki, bir insanın bir yada iki, bilemediniz çok yönlü bir insan ise üç uzmanlık alanı vardır. Maşallah yerel gazetelerde görmeye alıştığımız bu büyüklerimizin her konu hakkında fikri ve uzmanlığı var. Yani işi gerçekten bilenlere bırakalım.

Tur programlarımızı hazırladıktan sonra da belediyemizin tahsis ettiği araç ile İstanbul, Ankara, İzmir, Antalya gibi büyükşehirlerdeki Türsab Bölgesel Yürütme Kurullarına ve o ilden en fazla tur yapan seyahat acentalarına ziyarete gidelim.

Bu göreve karşılıksız olarak ben talibim. Eğer belediyemizde uygun görür ise kendi tanıtım ekibimi de kurabilirim.

Bu tanıtım ekibinde benimle birlikte emekli bir tarih öğretmeni ve edebiyat öğretmeninin olması yeterli olacaktır.

Hatta ve hatta aklımda bu görevi hiçbir karşılık beklemeksizin yapmayı kabül edebilecek iki öğretmenimiz var. Bu öğretmenlerimizden biri tarih bilgisi, bir diğeri de diksiyonu ile çok çok faydalı olabilir. İnanın yapılan bu çalışma zeytin festivali'nden çok daha etkili bir tanıdım sağlar ve yerli turist gruplarını ilçemize çekmeye vesile olur.

Tabi yukarıda paylaştıklarımızda ilçe turizmimizi canlandırmak için tamamen yeterli olmayacaktır. Gemlik'in ve tüm bölgenin tek çıkar yolu her zaman tekrarladığım gibi Gemlik Körfezi'ne yapılacak bir kruvazör limanıdır.

Yerel gazetelerde her gün gördüğümüz, her konuda fikri olan büyüklerimizden talebimiz tam da budur.

Gemlik'e bir kruvazör limanı kazandırınız.

Saatler 8 Kasım'da geri alınacak

Bakanlar Kurulu kararıyla yaz saati uygulaması kapsamında gün ışığından daha fazla yararlanmak ve elektrik tasarrufu için saatler 29 Mart'ta 03.00'ten itibaren 1 saat ileri alınmıştı. Bu karara göre, 25 Ekim'de yaz saati uygulamasının sona ermesi ve saatlerin 04.00'ten itibaren 1 saat geri alınması gerekiyordu. Yapılan yeni düzenleme doğrultusunda, bu yıl yaz saati uygulaması 1 Kasım'da yapılacak genel seçimler nedeniyle 8 Kasım'da sona erecek ve saatler 04.00'ten 03.00'e alınacak.

ACIBADEM GEMLİK TIP MERKEZİ

TÜM BRANŞLARDA SGK İLE ANLAŞMAMIZ VARDIR

FİZİK TEDAVİ ve REHABİLİTASYON KLİNİĞİ

- FELÇLİ HASTALARIN TEDAVİSİ
- BEL - BOYUN FITIKLARI TEDAVİSİ
- EKLEM KİREÇLENMELERİ TEDAVİSİ
- ROMATİZMAL HASTALIKLARIN TEDAVİSİ
- KAS - İSKELET SİSTEMİ HASTALIKLARI TEDAVİSİ
- YÜRÜME VE DURUŞ BOZUKLUKLARI REHABİLİTASYONU

ACIBADEM
GEMLİK TIP MERKEZİ

Fizik Tedavi Doktorumuz
Uzm. Dr. Şakir Cansever
Fizyoterapist Seher Dağdelen
Fizyoterapist Abdullah Yasin Açar
Fizik Tedavi Teknikeri Ceyda Cessur

Dr. Ziya Kaya Mah. Hürriyet Cad. No: 45 GEMLİK

ALO ACIBADEM 444 55 44
Bilgi için (224) 280 44 44

KÖFTECİ YUSUF

Ailemize katılmak ister misiniz?

İznik-Orhangazi-Gemlik-Yalova-Bursa Yalova Yolu-Bursa Mudanya Yolu-Bursa İzmir Yolu-Balıkesir Susurluk-Bozüyük-Bozüyük Sarar Outlet-Eskişehir-İzmir-Kocaeli

şubelerimizde, tüm birimlerimizde yetiştirilmek üzere eleman alımı yapılacaktır.

Başvurularınızı
insankaynaklari@kofteciyusuf.com
adresine ya da size en yakın şubemizden yapabilirsiniz.

Not:Kendi motorsikleti ile bizlere destek olup hizmet vermek isteyen kişilere, dolgun maaş ödenecektir.

LEZZET HATTI 444 61 62 İSTER ÇİĞ, İSTER PİŞMİŞ HİZLI LEZZET KAPINIZDA

www.kofteciyusuf.com

GEMLİK KENT KONSEYİ 7 BİN TÜRK BAYRAĞI DAĞITTI

Gemlik Kent Konseyi Yürütme Kurulu Üyeleri 7 Bin adet Türk Bayrağını ilçe halkına dağıttı. 29 Ekim Cumhuriyet Bayramı öncesinde tüm ilçeyi Türk Bayrağı ile donatma yı hedefleyen Kent Konseyi Yürütme Kurulu üyelerine mahalle muhtarları da destek verdi. Özdilek, BUSEB, BAKTAT, Gemar Denizcilik Limitet Şirketi, Gemlik Vapur Acenteliği ve ARKAS A.Ş. Marmara Kimya A.Ş. gibi firmaların yanı sıra Esnaf Kefalet Kradi Kooperatifinin sponsorluğunda alınan 7 bin adet Türk Bayrağı, Emin Dalkıran ve Atatürk Kordonlarından başlayarak tüm ilçe halkı ve esnaflara dağıtıldı. İstiklal Caddesi, Orhangazi Caddesi, Ahmet Dural Meydanı, Balık Pazarı Mahalle si, Halit Paşa Mahallesi, Kayhan Mahallesi, Osmani ye ve Hamidiye Mahallelerinde de devam eden bayrak dağıtımına Kent Konseyi Yürütme Kurulu üyelerinin yanı sıra Kadın Meclisi üyeleri de katıldı.

Gemlik Kent Konseyi Başkanı Mukaddes Serim, ilçe halkının 29 Ekim Cumhuriyet Bayramını kutladıklarını dile getirerek, birlik ve beraberliğe en çok ihtiyaç duyulan bu günlerde Türk Bayrağının birleştirici gücü ile hareket etmeyi düşündüklerini söyledi.

ELEMANLAR

FABRİKAMIZDA ÇALIŞACAK VASIFSIZ ELEMANLAR ARANIYOR

VERONA MERMER
TEL : 514 20 21

SATILIK ZEYTİNLİK

KUMLA YOLU HASANAĞA MEVKİİNDE 2709 M2 İKİ YOLA CEPHELİ SAHİBİNDEN SATILIK ZEYTİNLİK

0 543 582 15 78

KAŞEDE BEKLEMEK YOK
KALİTELİ KAŞELER UYGUN FİYATLARLA GÜN İÇİNDE TESLİM EDİLİR

GÜLER AJANS
MATBAACILIK - YAYINCILIK - REKLAMCILIK
İstiklal Caddesi Bora Sokak No :5/A GEMLİK
Tel : (0.224) 513 96 83 Fax : 513 35 95

ELEMAN

GAZETE DAĞITIMI YAPABİLECEK ELEMAN ARANIYOR

Müracaatların şahsen yapılması rica olunur.
GEMLİK KÖRFEZ GAZETESİ
İstiklal Caddesi Bora Sokak No: 5/A
Stüdyo Prestij yanı GEMLİK

Tel : 513 96 83

SATILIK

ORHANGAZI SANAYI SİTESİNDE YATIRIMLIK 60 MT SATILIK DÜKKAN
ADRES:ORHANGAZİ SAN.SİT. 5.BLOK 3.ADA NO:25
DÜKKAN DIŞ CEPHE KAPATILMIŞ OLUP DEMIR KAPILI VE KORUNAKLIDIR.
DÜKKAN İÇİ YARIM SALA ÖNÜ KAPIYA KADAR 160'LIK U DEMİRLERİ İLE KAPIYA KADAR EK KAT YAPILMIŞTIR

0 532 305 95 50

Sporseverler soruyor !

GEMLİK SAHASI NEDEN YAPILMIYOR?

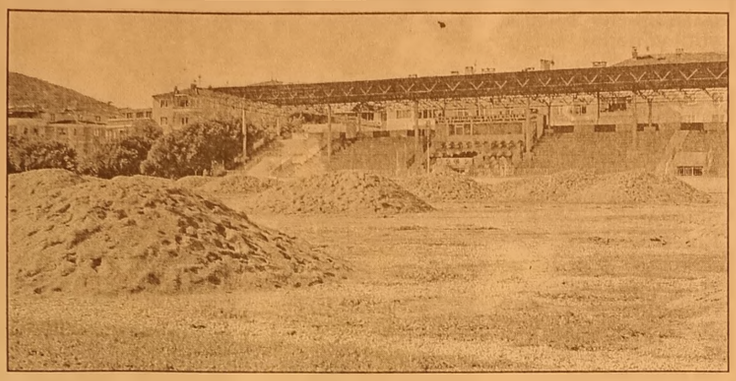

Seyfettin ŞEKERSÖZ

BAL liginde mücadele eden Gemlikspor'un maçlarını evinde oynayamamasına sporseverler tepki gösteriyor.
Maçların başlamasına yakın bir zamanda zemin iyileştirmesi için çimlerin kaldırılmasıyla başlayan çalışmaların geçen iki aylık süre içinde tamamlanamamış olması Gemlikspor sevenlerinin isyan etmesine neden olmaya başladı.
İlk maçını Nilüfer Sanayi sahasında, ikinci maçını ise Mudanya'da oynayan Gemlikspor kendi evindeki maçta Yenişehir sahasına gönderilmesi çeşitli dedikodulara da neden oluyor.
"Gemlikspor'a saha verilmiyor" düşüncesinin hakim olduğu kamu oyunda maçlarını maddi yokluk ve destek görmeden götürmeye çalışan kırmızı beyazlılarda ne yazık ki taraftarların yaptığı destekler yetmiyor.
Büyükşehir Belediyesi tarafından yapılmakta olan tadilatın soyunma odalarında devam ettiği gözlenirken saha zemininde başlatılan çimlendirme çalışmaları ise henüz başlamadı.
Yağmur giderleri için zemine konulan mıcırların yanı sıra çim altı için kullanılacak ince kumlar halen saha içinde duruyor.
Yıllar sonra BAL ligi başarısını yakalayan Gemlik'te maçları oynayacak saha bulamayan Gemlikspor ise iç saha mücadelesi için yeterli taraftarından yoksun Bursa ilçelerinde saha arıyor.
Gemlik sahasının ne zaman yapılacağı ve Gemlikspor'un maçlarının izleneceği günleri hasretle bekleyen sporseverler sahanın biran önce tamamlanarak maçlara açılmasını bekliyorlar.
Yapılan siyasetten spora vakit ayrılamayan Gemlik'te kendi ismini taşıyan bir takımın mağdur olması ise her geçen gün tepki çekmeye başlamış durumda.
Bir zamanlar tribünlerde amigo gibi davul çalanların göstermelik destekleri nin şimdilerde köstek durumuna gelmesi özellikle taraftarlar arasında tepki topluyor.
"Biz Gemlik sahasın da bu sezon BAL ligi seyredemeyecek miyiz?" endişesi taşıyan sporseverlerin maddi olarak zor günler yaşayan ve futbolcularını bile tutmakta zorluk çektiği Gemlikspor'a destek verilmesini bekliyorlar.

TARAFTARLARDAN ACİL MADDİ YARDIM ÇAĞRISI

GEMLİKSPORLU TARAFTARLAR TEPKİLİ

Gemlikspor Taraftarlar Derneği Belediye Meclisi'nin Ekim ayı son toplantısında Belediye Başkanı ve Meclis üyelerine Gemlikspor'a acil maddi yardım çağrısı içeren bir mektup verdiler.
Ömer Kahraman Belediye ek hizmet binasında toplanan Belediye Meclisinin toplantısına katılan Gemlikspor Taraftarlar Derneği yönetici ve üyeleri, kulübün mali sıkıntı içinde olması nedeniyle futbolcuların bir bölümünün işi bıraktığını, diğerlerinin de önümüzdeki günler de paralarını alamadıkları takdirde sahaya çıkmaya caklarını belirttiler.
Belediye Meclis toplantısını bir süre izleyen Gemlikspor Taraftarlar Derneği üyeleri, verdikleri mektubun gündeme alınmaması üzerine salonu terk ettiler.
Meclis kapısı

önünde pankart açarak sorunlarını kamu oyuna basın yoluyla duyurmak istediler.

GRUBUN EN ALT BASAMAĞINDAYIZ

Gemlikspor Taraftarlar Derneği tarafından Belediye Başkanı Refik Yılmaz ve Belediye Meclis üyelerine verilen mektupta, 2015-2016 sezonunda büyük umutlarla başlandığını, ancak bir dizi hatalar ile bugünlere gelindiğine dikkat çekilerek, *"Bursa spor'un yıllarca kaptanlığını yapmış milli futbolcu Bursa futbolunda söz sahibi Beyhan Çalışkan gibi bir değeri ve ekibini kaybettik. Mevcut kadromuzdaki futbolcu arkadaşlarımızın hiç biri yaptıkları işin karşılığı olan paralarını alamadılar. Bu genç arkadaşlarımız sezona geç kaldığımız için diğer şehirlere gitmek zorunda kaldılar"* denildi.
Sezonun açılmasının ardından 4 hafta geçtiği halde Çanakkale, Bursa, İstanbul, Yalova bölge takımları arasında en alt basamağında Gemlikspor'un isminin yazıldığı belirtilen açıklamada, futbolcuların özverili çalıştıklarını ancak onların da dayanacak güçlerinin kalmadığına dikkat çekildi.
Mektupla şu görüşler dile getirildi:
"Bu hafta İstanbul deplasmanından sonra 5-6 futbolcu muz eşyalarını toplayıp geri gelmediler. Önümüzdeki hafta maçlara çıkmama gibi bir sorun ile baş başayız. Geçtiğimiz sezon 30 yıldan sonra gelen bu kıymetli başarı için harcanan paralar çöpe gitmek ile kalmayıp, çok uzun süredir beklediğimiz bu lig'de maçlara çıkmayarak küme düşeceğiz. Bizler, Gemlikspor'lu olarak bu durumdan rahatsız ve şikayetçiyiz. Köy takımları bile bu ligde mücadele ederken, nasıl oluyor da maddi zorluklar ile boğuşuyoruz. Gemlikspor tüm Marmara bölgesine rezil olurken, sizler bu konuda hiç mi rahatsız olmayacaksınız. Sizler, Gemlik Belediye meclis üyelerisiniz. Bizlerin oyları ile bu koltuklara oturan, bizlerin sorunlarını çözmeye çaba sarf eden, yaşanabilir bir Gemlik için çalışan, içimizden ağabeylerimiz, kardeşlerimiz ablalarımızsınız."

ACİL YARDIM ÇAĞRISI

Gemlikspor Taraftarları kulübün dağılmaması için acil maddi yardımda bulunulmasını istediler.
Takımın dağılmasının engellenmesinin istendiği mektupta, sahanın bu sırada bakıma alınması da eleştirildi.
Gemliksporlu taraftarlar mektuplarının Mecliste gündeme alınmaması üzerine bir süre bekledikten sonra salonu terk ederek, Meclis Toplantı Salonu önünde pankart açarak duruma dikkat çektiler.

Kaymakam Altıntaş'tan Gücüm'e ziyaret

Kaymakam Mustafa Altıntaş, beraberinde Gençlik Hizmetleri ve Spor İlçe Müdürü Ahmet Adil Tunç ve İlçe Milli Eğitim Müdürü Mehmet Duran ile beraber Gücüm Spor Kulübü yöneticilerini ziyaret etti. Kaymakam Altıntaş'ı, Gücüm Spor Kulubü Yöneticileri Tuğan Büyükbaşaran, Yahya Gümüş, Ali Galip Küreksiz, Mehmet Okay ve Ali Tuna karşıladı. Ziyaretten duydukları memnuniyeti dile getiren Gücüm Spor Kulübü yöneticileri Kaymakam Altıntaş'a; Gücüm Sporun Bölgesel Ligle başlayıp 2. Lige yükselene kadar ki serüvenleri ve bugüne kadar ki gerçekleştirdikleri sosyal sorumluluk projeleri hakkında bilgiler sundular. Gücüm Spor Kulübü başkan ve yöneticilerini başarılarından dolayı kutlayan Altıntaş; bu sene mücadele edecekleri Türkiye Basketbol 2. Liginde başarılar diledi. Ziyaretlerinden dolayı Kaymakam Altıntaş'a teşekkür eden Gücüm Spor Yöneticileri, 29 Ekim saat 16.00'da Gemlik Spor Salonu'nda oynayacakları Kepez Belediye Maçına davet etti.

Çotanakspor'da yeni yönetim oluştu

Bursa Süper Amatör ligde mücadele eden Gemlik Çotanakspor Kulübü'nün yeni yönetim kurulu listesi açıklandı. Gemlik Çotanakspor Kulübünde 30'un katılımı ile gerçekleştirilen genel kurulda faaliyet ve denetleme raporları okunup ibra edildi. Kulüp başkanı unvanıyla son kez kongrede konuşan Hüseyin Yavuz, görev yaptığı süre içerisinde kendilerine destek olan herkese teşekkür etti. Yavuz, "Devral dığımız takımın bugün geldiği nokta bizleri mutlu ediyor. Gemlik Çotanakspor yeni başkanı İbrahim Ercan konu ile ilgili şu ifadelere yer verdi. *"Kurulduğu günden bu güne kadar takımın başında olan kişiler ve Hüseyin Yavuz'a ve diğer Yönetime elde edilen başarılar için takım ve ilçemiz adına teşekkür ediyorum. Süper Amatör'de mücadele edecek olan takımımızın Gemlik'in en iyi şekilde temsil edeceğinden kimsenin kuşkusu olmasın."* Yönetim Kurulu Listesi şu isimlerden oluşuyor: Başkan İbrahim ERCAN, Başkan Yrd Halil ATAŞ ve Yadigar Coşkun, Sportif Direktör komitesi: Adem DAĞ, İbrahim ÇELİK, Abdullah EKER, Müslim GÜLER, Zülfikar YAZAR, Doğan YILMAZ, Mali ve İdari Komitesi: Mehmet ÇOŞKUN, Ercan DENİZ, Ali TİTİZ, Sabahattin DENİZ,Erdal OKUMUŞ, İdris CANSU, Telat TEPE, Yılmaz YILMAZ, Basın ve halkla ilişkiler: Yalçın FINDIK, Nedim ATAŞ, Muhsin YAZAR, Turgut DEŞ, Organizasyon iletişim ilişkileri: Ömer USLU, Adil TEPE, Özcan YİĞİT, Tribün ve Taraftar Komitesi: İrfan EKER, Nedim ELİKESİK, Mehmet Şahın, Söner SARAÇOĞLU ASİL YÖNETİM İbrahim ERCAN Yadigar ÇOŞKUN Halil ATAŞ Ercan DEMİR Ömer USLU Müslim GÜLER İdris CANSU Erdal OKUMUŞ İbrahim ÇELİK Sabahattin DEMİR Ali TİTİZ Mehmet ÇOŞKUN DENETİM ASİL Ahmet DAĞ Turgut DEŞ Zülfikar YAZAR

42 yıllık tecrübemiz ile hizmetinizdeyiz....

Golden Ajans

MATBAACILIK YAYINCILIK REKLAMCILIK ORGANİZASYON VE TANITIM HİZMETLERİ

- FATURA
- SEVK İRSALİYESİ
- TAŞIMA İRSALİYESİ
- GİDER MAKBUZU
- TAHSİLAT MAKBUZU
- DAVETİYE
- TAKVİM & KİTAP
- DERGİ & İLAN
- KARTVİZİT & KAŞE
- EL İLANI & BROŞÜR
- CİLT YAPIMI
- İLAN & REKLAM
- PLAKET & KUPA
- MADALYA
- NİKAH ŞEKERİ
- BEBEK ŞEKERİ
- HEDİYELİK EŞYA

İstiklal Cad. Bora Sok. Bakır Apt. Altı No: 5/A

Tel : 0 224 513 96 83 GEMLİK

MASA TENİSİNDE HEYECAN FIRTINASI

Gemlik Belediyesi'nin 2015 yılı Spor Etkinlikleri Kapsamında Gemlik Belediye Spor ile birlikte organize ettiği 1. Geleneksel Zeytin Kupası Masa Tenisi Şampiyonası büyük ilgi gördü. İlçe Atatürk Spor Salonunda yapılan organizasyonda 18 yaş üstü 40, 18 yaş altı yine 40 olmak üzere 80 sporcu ter döktü. 11 sayı üzerinden üç seti alanın kazandığı eleme usulü turnuvanın açılışını Belediye Başkan Yardımcısı Ahmet Avcı yaptı. Sporculardan Çetin Karaboğa ile bir setlik maça çıkan Ahmet Avcı, tüm sporculara başarılar diledi. Gemlik Belediyesi'nin Gemlik Kent Konseyi ile birlikte düzenlediği ve Uluslar arası düzeyde yapılacak olan Zeytin Festivali kapsamında, birçok spor branşında olduğu gibi masa tenisindeki yarışmaları da geleneksel hale getireceklerini bildiren Ahmet Avcı,

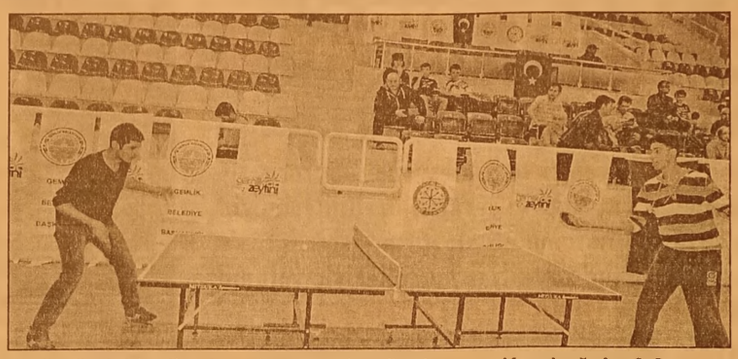

önümüzdeki yıllarda bu turnuvanın da uluslar arası düzeyde gerçekleşebileceğini ifade etti. Hafta sonu gün boyu devam eden heyecanlı müsabakalarda ilk dörde giren sporcular da belirlendi. 18 yaş üstünde Mehmet Yıldız nefes kesen maçta Çetin Karaboğa'yı 3-2 yenerek şampiyon oldu. Bu statüde Fırat Bulut üçüncü, Ahmet Ergen'de dördüncülüğü elde etti. 18 yaş altı kategorisinde ise Mazlum Güneş finaldeki rakibi Ahmet Recep Boz'u 3-1 yenerek şampiyon oldu. Bu kategoride Berk Yılmaz üçüncü, Gökalp Eren Ergen'de dördüncü oldu. Masa Tenisinde dereceye girenlere ödül ve madalyaları 5-8 Kasım 2015 tarihleri arasında yapılacak olan Geleneksel Uluslararası 1. Zeytin Festivali günlerinde verilecek.

Orhangazi'de gece rallisi

Bursa Otomobil Sporları Kulübü (BOSSEK), Orhangazi'de gece rallisi, heyecanlı anlara sebep oldu. Orhangazi Belediyesi katkılarıyla düzenlenen rallide, Orhangazi rallikros parkuru ve çevresinde belirlenen 3,30 km uzunluğundaki toprak zeminli etap 3 kez geçildi. Bazı bölgeleri yağmur nedeniyle çamurlu olan parkuru özel aydınlatmalarla desteklenmiş otomobillerle geçmek için yarışan yarışmacılar büyük mücadele verdi. İstanbul, İzmir, Bursa ve Kocaeli'den 19 sporcunun katıldığı rallide genel klasman ve 4 kategoride düzenlendi. İskele Pub'taki kupa töreninde derece alan yarışmacılar ödüllerini Orhangazi Kaymakamı Dr.Yalçın Yılmaz Kaymakam Yılmaz, Orhangazi Belediyesi Kültür İşleri Müdürü

Çiğdem Yılmaz, BOSSEK Başkanı Atilla Beyhan ve eski rallicilerden aldı. Rallide derece alanlar şöyle;

GENEL KLASMAN: 1.Pilot Hakan Ertarman-Copilot Emrah Ali Başo, 2.Pilot Rasim Saygınman-Copilot Nevzat Kara, 3.Pilot Melih Evranlı-Copilot Deniz Evranlı

KATEGORİ 1: Pilot Burak Başklık-Copilot Şeyda Gökçen Demir

KATEGORİ 2: Uygar Birlili-Copilot Onurcan Şirin

KATEGORİ 3 : Pilot Hakan Ertarman-Copilot Emrah Ali Başo

KATEGORİ 5 : Pilot Rasim Saygınman-Copilot Nevzat Kara

'Gemlik Körfez' www.gemlikkorfezgazetesi.com

GEMLİK REHBERİ

GEREKLİ TELEFONLAR	
İtfaiye	110
Polis İmdat	155
Jandarma İmdat	156
Jandarma K.	513 10 55
Polis Karakolu	513 18 79
Gar. Kom.	513 12 06

KAYMAKAMLIK	
Kaymakamlık	513 10 51
C.Savcılığı	513 10 53
C.Savcı Yrd.	513 29 54
Emniyet Müd.	513 10 28

ULAŞIM	
Pamukkale	512 00 25
DENİZ UÇAĞI	513 66 13
Pegasus Akmiş Seyahat	514 43 62
METRO	513 12 12
Aydın Turizm	513 20 77
Sözer Turizm	612 10 72
Kenberoğlu-Esadaş	514 46 49
Anıtur	514 47 71
Kemil Koç	612 01 63

HASTANELER	
Devlet Hastanesi	517 34 00
Sahil Dev. Hast.	513 23 29
Mer.Sağ.Ocağı	513 10 68
Tomokay Tomografi	513 65 29
Acıbadem	280 44 44

TAKSİLER	
Körfez Taksi	513 18 21
Çınar Taksi	513 24 67
Güven Taksi	513 32 40
Gemlik Taksi	513 23 24
Manastır Taksi	517 33 94

RESMİ DAİRELER	
Telefon Arıza	121
UEDAŞ ARIZA	186
UEDAŞ İşletme	513 45 03
Statyum	514 00 95
Orm.Böl.Şef.	513 12 86
Milli Eğt. Md.	513 11 74
Halk Kütüphane	513 13 53
Askerlik Şb.	513 10 57
Karayolları	513 13 08
Liman Baş.	513 11 33
Mal Müd.	513 10 95
Nüfus Md.	513 37 42
Özel İd. Md.	513 15 07
Tapu Sicl. Müd.	513 14 14
Müftülük	513 13 64
Gümrük Md.	524 85 86
Ver. Dairesi Md.	513 10 92
İlçe Tarım Müd.	513 10 45
İlçe Seç. Md.	513 77 73
Halk Eğitim Müd.	513 18 46
İŞ-KUR	513 71 66

BELEDİYE	
Santral	513 45 21 -23
Başkanlık	513 45 20
BUSKİ	514 57 96
İtfaiye	513 23 25
Muhasebe Md.	513 45 21-182
Yazı İşl. Md.	513 45 21-111
Su Arıza	Yalnız 185

DENİZ OTOBÜSÜ
Bursa
Mudanya
Yenikapı
Yalova
İDO İmam Aslan
Dinlenme Tes.

VAPUR - FERİBOT	
Yalova	(226) 814 10 20
Topçular	(226) 363 43 19
Eskihisar	(262) 655 60 31

OTOBÜS	
Şehirlerarası	261 54 00
Otobüs Terminali	(18 Hat)

DAĞITICILAR	
GEMDAŞ	513 29 29
Aygaz	513 12 95
Habaş	513 16 37
Mogaz	513 75 58
Ergaz	513 88 43
Milangaz	513 22 59
Habaşgaz	513 45 46
Yeni Likitgaz	513 65 00
BP Gaz	514 59 81
Bütünler Likitgaz	513 80 00
Akçagaz	514 88 70
Totalgaz	514 17 00
Akcan Petrol	513 10 79
MAR-PET	513 30 33
Tuncay Otogaz	513 16 45
Beyza Petrol	513 01 03

Gemlik Körfez
GEMLİK'İN İLK GÜNLÜK SİYASİ GAZETESİ
YEREL SÜRELİ YAYIN
YIL : 42 SAYI : 5307
FİYATI : 50 Kr. (KDV Dahil)
Sahibi : Serap GÜLER
Sorumlu Yazı İşleri Müdürü : Kadri GÜLER
İstiklal Cad. Bora Sok. No:5/A
Tel : 513 96 83 GEMLİK
korfezofset@hotmail.com
Yönetim ve Basım Yeri :
GÜLER AJANS
Matbaacılık-Yayıncılık-Reklamcılık Tesisi
İstiklal Cad. Bora Sok. No:5/A GEMLİK
(Dini bayram Günleri ve Pazar günleri yayınlanmaz)

GEMLİK SİNEMA GÜNLÜĞÜ
VENÜS SİNEMASI
evlenmeden olmaz: 11:45-14:00-16:15-18:30-20:45
geniş aile yapıştır: 13:00-16:15-20:00
küfa cin kapanı: 11:30-14:45-18:30-21:30
hayat öpüçüğü: 14:00-18:30-20:45
küçük prens: 12:00-16:15...
513 33 21

YİĞİT İNŞAAT
YAPI MALZEMELERİ LTD.ŞTİ

Üstün organizasyon yapısı ve profesyonel kadrosu, deneyimli, yenilikçi, dinamik ve yaratıcı özelliklerimizle ticaretin ve hizmetin temelini oluşturan işbirliği doğrultusunda geliştirdiğimiz etkili iş modelleriyle yolumuza BAŞARIYLA DEVAM EDİYORUZ...

BANYO & MUTFAK
SERAMİK
CAM MOZAİK
VİTRİFİYE
BANYO DOLAPLARI
LAMİNAT PARKE
KOMBİ - RADYATÖR
BOYA ve KABA
İNŞAAT MALZEMESİ
ISI VE SU YALITIM ÜRÜNLERİ
SIHHI TESİSAT ÜRÜNLERİ

ADLİYE BİNASI ALTI YENİ PAZAR CAD. NO : 98
TEL : 0 224 514 31 64 FAX : 0 224 513 90 41 - GEMLİK

MİLTON
DÜĞÜN SALONU

GEMLİK KÖRFEZİ'NİN DENİZLE BİRLEŞTİĞİ MÜTHİŞ MANZARADA YENİLENEN YÜZÜMÜZLE EN GÜZEL ANLARINIZI YAŞATMAK İÇİN VARIZ

Pasta - Meşrubat - Çerez
Piyanist + Dj Performans
Saten Sandalye Giydirme
Nikah Masası - Volkan gösterisi

2016 yılı REZERVASYONLARIMIZ BAŞLAMIŞTIR

İnternetten Canlı Yayın- Sahne - Işık gösterisi
Servis ve ekipmanlar - Sürpriz gösteriler

www.gemlikmilton.com
facebook/miltondugun
plus.google.com/miltondugun
HÜKÜMET KONAĞI KARŞISI
TEL : 513 10 71 GEMLİK

Kuruluş:1973

Gemlik Körfez

GEMLİK'İN İLK GÜNLÜK SİYASİ GAZETESİ

28 Ekim 2015 Çarşamba www.gemlikkorfezgazetesi.com 50 Kr.

FATURA - SEVK İRSALİYESİ - TAŞIMA İRSALİYESİ - GİDER MAKBUZU
TAHSİLAT MAKBUZU- DAVETİYE - TAKVİM - KİTAP - DERGİ - İLAN-
CİLT YAPIMI - REKLAM - MADALYA - KUPA - PLAKET
Göleti ajans
İstiklal Cad. Bora Sok.
Bakır Apt. Altı No: 5/A GEMLİK
Tel : 0 224 513 96 83

Büyükşehir Belediyesi'nin yasal olmayan Uçak iskelesi yapımı devam ediyor

BALIKÇILAR BARINAKTA UÇAK İSKELESİ YAPIMINA TEPKİLİ

Güne Bakış

Kadri GÜLER
kadri_guler@hotmail.com

UÇAK İSKELESİ SORUNU

Günlerce haber yaptık.

Bursa Büyükşehir Belediyesi'nin Ulaşım şirketi BURULAŞ, Gemlik'ten İstanbul'a küçük kapasiteli uçak kaldırmasını birlikte alkışladık.

Gemlik'e renk kattığını, Bursa Büyükşehir Belediyesi'nin prestijini güçlendirdiğini söyledik.

Bursa Büyükşehir Belediyesi, denizde BURULAŞ ile, karada ipekböceği ile havada da deniz uçağı ile verdiği hizmetlerin övgüye değer olduğunu yazdık çizdik.

Devamı sayfa 4'de

Bursa Büyükşehir Belediyesi'nin kuruluşu olan BURULAŞ tarafından işletilen Gemlik İstanbul arası uçağın bakımı için Gemlik Balıkçı Barınağı'na yapımına başlanan Uçak İskelesine, Gemlikli balıkçı kuruluşların tepkisi sürüyor.

Sınırlı Sorumlu Gemlik Su Ürünleri Kooperatifi Başkanı Zeki Hazer, Bursa Büyükşehir Belediyesi'nce bir süre önce İstanbul'a Gemlik'ten kaldırılan uçağın tamir yapılması için uygun yer olarak seçtikleri, Gemlik Belediyesi'nin de görmemezlikten geldiği ilçe girişindeki Balıkçı Barınağı'na, deniz içinde BETON kazık çakılarak yapımına başlanan İskelenin yasalara aykırı olduğunu söyledi.

Haberi sayfa 2'de

ÖZEL AYKENT İLKÖĞRETİM OKULU 2002 GEMLİK

ÖZEL AYKENT İLKÖĞRETİM OKULU

"Aykent ile hedeflerinize doğru"

2015-2016 eğitim ve öğretim yılı için kayıtlarımız devam ediyor

Gemlik- Orhangazi yolu 2. Km
Umurbey Paşabahçeler Mevkii
Tel : 513 50 84 GEMLİK
www.aykentilkogretim.k12.tr

Deneyimli kadromuz ve çağdaş eğitim anlayışıyla sizlere en yakın özel okuluz

OKULUMUZUN YETİŞTİRDİĞİ ÖĞRENCİLER;

Hoşgörülüdür, çalışmalarını planlar ve uygular, evrenseldir, çağa ayak uydurmasını bilir, yeniliklere açıktır, süreç odaklıdır, paylaşımcıdır. Her zaman özveri ile çalışır, vefakardır, dostlarını asla unutmaz, sürekli eğitim ilkesi ile hareket eder, kararlı ve tutarlıdır, kendi kararlarını verir ve uygular, özgüveni tamdır. Her yerde ve her ortamda kendini ispatlar, engel tanımaz, "BAŞARACAĞIM" der ve başarır.

4 YAŞ	7.250
5 YAŞ	7.800
1. SINIF	10.000
2. SINIF	12.300
3. SINIF	12.300
4. SINIF	12.300
5. SINIF	12.300
6. SINIF	12.300
7. SINIF	12.300
8. SINIF	12.300

NOT : Ücretlerimize EĞİTİM-ÖĞRETİM, YEMEK, SERVİS ve KDV dahildir.

Büyükşehir Belediyesi'nin yasal olmayan Uçak iskelesi yapımı devam ediyor

BALIKÇILAR BARINAKTA UÇAK İSKELESİ YAPIMINA TEPKİLİ

Bursa Büyükşehir Belediyesi'nin kuruluşu olan BURULAŞ tarafından işletilen Gemlik İstanbul arası uçağın bakımı için Gemlik Balıkçı Barınağı'na yapımına başlanan Uçak İskelesine, Gemlikli balıkçı kuruluşların tepkisi sürüyor.

Sınırlı Sorumlu Gemlik Su Ürünleri Kooperatifi Başkanı Zeki Hazer, iskelenin yapımının hukuksuz olduğunu, durdurulması için ilgili bakanlıklara da başvuracaklarını söyledi.

Bursa Büyükşehir Belediyesi'nce bir süre önce İstanbul'a Gemlik'ten kaldırılan uçağın tamir yapılması için uygun yer olarak seçtikleri, Gemlik Belediyesi'nin de görmemezlikten geldiği ilçe girişindeki Balıkçı Barınağı'na, deniz içinde BETON kazık çakılarak yapımına başlanan İskelenin yasalara aykırı olduğunu söyleyen Zeki Hazer, şunları söyledi:

BAŞKA YERDE YAPSINLAR

"Uçak İskelesi'nin yapıldığını görünce durumun yasal olmadığını, Balıkçı Barınakları Yönetmeliğinin değiştirilen 8. maddesinin değiştirilen 3. fıkrasının 3. bendi, ayrıca 13. maddesinin 1 ve 2. bendleri Balıkçı barınaklarında hiçbir şekilde değişiklik yapılamayacağını hükme bağlamıştır. Hukuksuz olarak yapımına başlanan iskele için, Kaymakamlık, Liman Başkanlığı, Sahil Koruma Komutanlığına ve Gemlik Belediyesi'ne durumu bildirdik. Sahil Koruma Komutanlığı, yapımın durdurulması için gerekli belgeleri Kaymakamlığa gönderdiklerini, Liman Başkanlığı da aynı doğrultuda görüşlerini bildirdi. Konu yu yeniden ilçe Kaymakamımıza ilettim. Yasal olmayan, hukuksuz olarak yapımına devam edilen iskele için Ulaştırma Bakanlığı, Çevre Bakanlığı, Bayındırlık Bakanlığı ve Gıda, Tarım ve Hayvancılık Bakanlığına, Balıkçı Barınağı içine yapılan iskelenin fotoğraflarıyla birlikte yapımın durdurulması için dilekçe vereceğiz. Gerekirse Gemlikli ve çevre balıkçılarıyla durumu protesto edeceğiz.Barınağın işletilmesini bir protokol ile Kooperatifimize vereceklerini söyleyen Belediye yetkilileri sessizliğini koruyorlar.

Bu barınak Gemlikli balıkçılara yetmez. Hamsi akını sonucu tekneler yanaşacak yer bulamadılar. Büyükşehir Belediyesi hukuksuzluktan vazgeçsin, kendilerine başka yerde iskele yapacak yer bulsunlar."

ALTEPE PASAJIN YIKIMINI İZLEDİ

Çarşı Meydanı projesi kapsamında mal sahipleriyle anlaşan Büyükşehir Belediyesi, eski kalaycı ve bıçakçıların bulunduğu pasajı yıktı

Bursa Büyükşehir Belediyesi tarafından Gemlik'e kazandırılacak olan Ahmet Dural Kent Meydanı projesi kapsamında kamulaştırılan binaların yıkımı devam ederken, ilçeye değer katacak meydan da etap, etap ortaya çıkmaya başladı.

Yıkım çalışmalarını yerinde inceleyen Büyükşehir Belediye Başkanı Recep Altepe, Gemliklilerin yıllardır hayalini kurdukları meydan projesinin parça, parça ilerlediğini belirterek, son yapılan yıkımla 600 metrekare alanı daha meydana katmış olduklarını söyledi. Kent merkezinin yanı sıra tüm ilçelerde de meydan ve büyük park projelerine hız veren Büyükşehir Belediyesi, Gemlik Ahmet Dural Kent Meydanı projesi kapsamında kamulaştırılan binaların yıkımı çalışmasına devam ediyor. Bugüne kadar kamulaştırılan 1000 metrekare alan için 3 milyon TL harcayan Büyükşehir Belediyesi, yaklaşık 2 milyon liralık harcama ile kamulaştırılan binaların yıkımı ile 600 metrekarelik alanı daha meydan projesine dahil etmiş oldu.

MEYDANI SAHİLLE BULUŞTURACAĞIZ

Büyükşehir Belediye Başkanı Recep Altepe, beraberindeki Belediye Başkanı Refik Yılmaz ve AK Parti 24. Dönem milletvekili ve Bursa milletvekili adayı İsmail Aydın ile birlikte, yıkım çalışmalarını yerinde inceledi. Bursa'yı daha yaşanabilir, çağdaş ve kalite kenti haline getirmek için sadece merkez de değil tüm ilçeler de yatırımlarına hız verdiklerini dile getiren Başkan Altepe, *"Gemlik meydanını sahille buluşturan önemli bir vizyon projeyi hayata geçirme yolundaki çalışmalarımız devam ediyoruz. Gemlik de hızlı bir dönüşüm içinde. Bir taraftan biz proje kapsamında kamulaştırma ve yıkım çalışmalarını yaparken, Gemlik Belediyemiz de yeni yapılan Asım Kocabıyık Camiinde imalatları tamamlanama aşamasına getiriyor. Daha sonra caminin bulunduğu alanın da meydana katılmasıyla burada büyük bir alan kazanılmış olacak. Burası Gemlik'in vitrini olacak"* dedi.

Bursa'da sahte savcıdan büyük vurgun!

Bursa'da kendisini savcı olarak tanıtan şahsa inanan bir kişi, 109 bin 200 lirasından oldu Olay, İnegöl ilçesinin Sinanbey Mahallesi'nde meydana geldi. Edinilen bilgiye göre, M.Z.K.'yı arayan bir kişi, kendisini savcı olarak tanıttı. Şüphelinin anlattıklarına inanan M.Z.K., bankadan 109 bin 200 lira çekti. Ardından PTT'ye giden M.Z.K., parayı şüphelinin verdiği hesaba yatırdı. Bir süre sonra dolandırıldığını anlayan şahıs, polise müracaat etti. Polisin olayla alakalı tahkikatı sürüyor.

Bursa'da bıçaklı gasp dehşeti

Bursa'da bir kişi, iki şüphelinin kendisine bıçak zoruyla gasp girişiminde bulundu ğunu iddia ederek polise müracaat etti. Olay, merkez Osmangazi ilçesi Başaran Mahallesin de meydana geldi. Edinilen bilgiye göre, S.G.'yi, staj gördüğü iş yerine giderken tanımadığı iki kişi durdurdu. S.G.'den para isteyen şüpheliler, istediklerini alamayınca bıçak çekti. Bu sırada elinden yaralanan S.G., bayıldı. Bir süre sonra kendisine gelen S.G., iş yerine gitti. Arkadaşlarının yardımıyla hastaneye götürülen S.G., tedavisinin ardından taburcu edildi. S.G., polise verdiği ifadede, şahısları tanımadığını ve üzerinden de hiçbir şey alınmadığını söyledi. Polis, olayla alakalı tahkikat başlattı.

8 yaşındaki çocuk kendini vurdu

Bursa'da komşu sunun evindeki tüfekle oynarken kendini vurduğu öne sürülen 8 yaşındaki çocuk ağır yaralandı. Edinilen bilgiye göre olay, Hamidiye Mahallesi TOKİ konutlarında meydana geldi. 8 yaşındaki Yusuf, annesi Nevin İ. fabrikada çalıştığı için kendisine bakıcılık yapan yan apartmandaki teyzesi Sevdiye G.'nin evine gitti. Yusuf, evde bulunan havalı tüfeği oynamak için aldı. Tüfeğin ateş almasıyla küçük Yusuf sağ kaşının üzerinden ağır yaralandı. Yaralı çocuk Karacabey Devlet Hastanesi'ne kaldırıldı. Yusuf, yapılan müdahalenin ardından durumu ağır olduğu için çocuk hava ambulansı ile Uludağ Tıp Fakültesi'ne sevk edildi.

MEVLİTE DAVET

BİR SÜRE ÖNCE ANİ OLARAK KAYBETTİĞİM BİRİCİK EŞİM

AYŞE NURDAN ERTÜR'ÜN

ÖLÜMÜNÜN 40. GÜNÜ NEDENİYLE
29 EKİM 2015 PERŞEMBE GÜNÜ (YARIN)
ÖĞLE NAMAZI SONRASI MERKEZ SOLAKSUBAŞI CAMİİ'NDE
MEVLİT OKUTULACAKTIR.
EŞ, DOST, AKRABALARIMIZ VE GEMLİK HALKI DAVETLİDİR

EŞİ CAN ERTÜR

Güne Bakış

Kadri GÜLER
kadri_guler@hotmail.com

UÇAK İSKELESİ SORUNU

Ama, deniz uçağına bakım ve tamir iskelesi diye başlattığı Balıkçı Barınağı içindeki girişimini desteklemiyoruz.

BURULAŞ aslında Büyükşehir Belediyesi, keyfine göre iş yapamaz.

Bir kez Balıkçı Barınağı olarak bilinen Gemlik Asım Kocabıyık Yerleşkesi önündeki balıkçı barınağı, Bakanlar Kurulu kararı ile neden Balıkçılar Kooperatifi varken, yönetmelik dışında Gemlik Belediyesi verilmiş bilmem.

Bu barınak, 1970 li yıllarda büyütülmek istendi. Denize dökülen taşlarla birilerinin zengin edildiğini o yıllar hep duyduk. Çünkü atılan taşlar deniz içinde yok oldu gitti. İstenen mendirek yapılmadı, Barınağın bir yanı cücük kaldı.

Sonra Barınak uzun yıllar Balıkhali gibi kullanıldı.

Yakalanan balıklar Barınağın yanındaki bir yerde satıldı.

Taa ki Gemlik Belediyesi'nin Balık Hali denen yere sahip çıkamayıp, Bursa Büyük şehir Belediye Hali'ne gidesiye kadar.

Sonrası malum.

Gemlik Körfezi'nde tutulan balıklar, Bursa ya gidiyor, oradan geri getirilip vatandaşa satılıyor.

Komedi gibi değil mi?

Deniz uçağından Gemlik'ten çok dışarıdan gelenler yararlanıyor.

Bunu bir kenara koyalım. Anlamadığım, Balıkçı Barınağı içinde Deniz Uçağı için onarım iskelesi yapılır mı?

Yapıldığını düşünün. Deniz uçağı bir kez balıkçıyı ilgilendiriyor.

Gemlik Belediyesinin kullanımında olan bir yere, meclis kararı olmadan nasıl iskele yapılıyor?

Bu bir yana, izinsiz iskeleyi Bursa Büyükşehir Belediyesi keyfi olarak nasıl yapıyor?

Balıkçılar kendilerine kullanım hakkının verildiğini ileri sürdükleri, Belediye Başkanı Refik Yılmaz'ın emriyle, Başkan yardımcısı Ahmet Avcı ile yaptıkları söyleşmeye göre bu barınağın kullanım hakkının kendilerine verileceğini söylüyorlar

Bu sözleşmeyi ben de okudum.

Nasıl olur da Balıkçılar için yapılmış bir yere, özel uçak için iskele yapılır?

Gemlik'te deniz kenarı mı bitti.

Şaşmamak elde değil.

Bu hatadan dönülmeli.

Çünkü oraya harcanan para, bizim vergilerimizden kesilen paradır.

Yani halkın parasıdır.

Yarın, yargı yoluyla bu iskele durdurulursa ne olacak?

Yapılan işin hukuksuz olduğu apaçık ortada.

Ama, biz hukuk, mukuk dinlemiyoruz derlerse o başka.

Diyebilirler, bunun çok örneklerini gördük, hataları yargıdan döndü.

Aynı arsa satışlarındaki gibi...

AKP'nin uyguladığı genel politika bu.

3.CÜ ŞAHISLARA İLANEN DUYURU

ŞİRKETİMİZDE SATIŞ ELEMANI OLARAK ÇALIŞAN ÜMİT ACAR 23 EKİM 2015 TARİHİNDE İŞTEN ÇIKARTILMIŞ OLUP ŞİRKETİMİZLE HİÇ BİR İLİŞKİSİ KALMAMIŞTIR. ÜÇÜNCÜ ŞAHISLARA İLANEN DUYURULUR

KANALTAŞ
ELEKTRİK İNŞAAT TAAHHÜT SAN ve TİC LTD ŞTİ
GEMLİK / BURSA

Gemlik Anadolu Lisesi'nde okul meclis başkanı seçildi

Gemlik Anadolu Lisesinde okul meclis başkanlığı seçimleri büyük heyecana sahne oldu. Gerçek seçimleri aratmayacak plan ve program ve propagan da ile geçen seçim kampanyası döneminde adaylar başkan olmaları halinde okulda yapmak istedikleri projeleri yaptıkları konuşma ve afişlerle arkadaşlarına anlattılar.

Bir hafta süren propaganda döneminde GAL okul Meclis Başkanlığına aday olan 12 E Sınıfı öğrencisi Çağlar Aydı, 12 H sınıfı öğrencisi Abdullah Akçer, 12 D sınıf öğrencisi Yiğithan Volkan Candan ve 11-

C sınıfı öğrencisi Suat Tekin okul bahçesinde toplanan bütün öğrencilere yönelik farklı günler de birer propaganda konuşması yaptılar. Adaylar hafta boyun ca yapmış oldukları afiş ve sınıf zlyaret leriyle de başkan olmaları halinde yapacakları çalış maları anlatarak oy toplamaya çalıştılar. Propaganda döneminin ardından geçilen seçimlerde gerçeğini aratmaya cak düzen ve tertipte iki sandıkta yapılan oylama öğle saatle rine kadar sürdü. Sandık kurulunda görevli Serdar Kurtoğlu ve M.Emin Kuru öğretmenler öğrenciler İrem Uysal, Melisa Araz, Önder Güreşçi, Fevzi Çakır, Semanur Hato, Ebru Avdan, Emirhan Altınışık ve ve Burkay Taş nezare tinde öğrenciler sırayla oylarını kullandılar. Sonuçlara göre; 542 öğrencinin 181'inin oyunu olan Çağlar Aydı Gemlik Anadolu Lisesi 2015-2016 yılı okul Meclis Başkanı seçildi. Aydı okul yönetimiyle işbirliği içerisinde Gemlik Anadolu Lisesinde güzel çalışmalara imza atacaklarını ifade ederek oy veren ve vermeyen herkese teşekkür etti. Okul Müdürü Hayrettin Arıcı'da öğrenciyi tebrik ederek 'Hem başkana hem de sınıf temsilcilerine görev lerinde başarılar diliyorum. Okul öğrenci meclisimizin okul yönetimine değerli katkıları olacağına inanıyo rum. Seçimleri büyük bir olgunluk ve demokratik kurallar çerçevesinde ger çekleştiren öğren cilerimize ve seçim sürecini başarıyla yürüten öğretmen lerimize teşekkür ederim' diye konuştu.

KAYIP

Gemlik Gümrüğünden tescilli 15160400EX085974 numaralı 19.10.2015 tarihli beyannamemiz ve bu beyannameye ait s 0247534 tepe numaralı A.TR Belgesi kayıptır. Hükümsüzdür.
VELİ AKGÜN İNŞAAT SERAMİK SAN.VE TİC.LTD.ŞTİ.
A.FUAT CEBESOY VD 1780606609

KAYIP

Gemlik Gümrüğü'nden tescilli 15160400EX086094 numaralı 19.10.2015 tarihli beyannamemiz ve bu beyannameye ait s S 0247514 tepe numaralı A.TR Belgesi kayıptır. Hükümsüzdür.
VELİ AKGÜN İNŞAAT SERAMİK SAN.VE TİC.LTD.ŞTİ.
A.FUAT CEBESOY VD 1780606609

KAYIP

Gemlik Gümrüğü'nden tescilli 15160400EX086278 numaralı 20.10.2015 tarihli beyannamemiz ve bu beyannameye ait S 0247537 tepe numaralı A.TR Belgesi kayıptır. Hükümsüzdür.
VELİ AKGÜN İNŞAAT SERAMİK SAN.VE TİC.LTD.ŞTİ.
A.FUAT CEBESOY VD 1780606609

KAYIP

GEMLİK NÜFUS MÜDÜRLÜĞÜNDEN ALMIŞ OLDUĞUM NÜFUS CÜZDANIMI KAYBETTİM. HÜKÜMSÜZDÜR. FATMA GÜRLE

Sertaslan; "Maliye Bakanı CHP'ye oy verecek"

Cumhuriyet Halk Partisi İlçe Başkanı Mehmet Uğur Sertaslan, Gemlik Belediye Meclis Üyeleri ve İlçe Yönetim Kurulu üyeleriyle, Umurbey Mahallesi'ni ziyaret etti. Umurbeylilerle seçim üzerine sohbet eden Sertaslan, Maliye Bakanı ile alakalı açıklaması ile de dikkat çekti. Sertaslan, ilk olarak koalisyon çalışmalarına değinerek; *"Biz sandıktan çıkan sonuçları, Milli İradenin tezahürü olarak yorumladık ve bu anlamda önerilere açık olduk. Çok şeyine karşı olmamıza rağmen, sandığın iradesine saygı duyduk ve AKP ile görüştük. Masaya sürekli çözümsüzlük sundular. Öncesinde de, önerilerimizi kabul etmeyerek, komisyonu faaliyete geçirmeme yoluyla, emeklimizin Bayram'da alacağı primin önünü kestiler. Koalisyon döneminde ortaya çıkan, CHP'siz hükümetin oluşma yacağıdır. Seçim vaatlerimiz aynen geçerli. Yine çiftçinin mazotundan ÖTV almayacağız, Emeklilerimize iki maaş ikramiye vereceğiz. Asgari ücret 1500 TL olacak, bununhari cinde çocuk yardımları da 1500 TL'ye ek olarak verilecek. Üretime yönelik kalkınma öngörüyoruz. Üretimde de önceliğimiz tarım. Biz vaatlerimizi 7 Haziran'da söylediğimizde, inanmamışlar, kaynak nerede demişlerdi. Hatta Maliye Bakanı da, kaynağı ispatlarsak CHP'ye oy vereceğini beyan etmişti. AKP bizim beyannamemizin esaslarını 1 Kasım Beyannamesine yansıtmış, kendileri ispat etti. Sayın bakanımızdan sözünde durup oyunu vermesini bekliyoruz. Eğer sözünde duran biriyse, Maliye Bakanı CHP'ye oy verecektir"* dedi.

Sanat ve Kültür Derneği konserleri başladı

İlk konser 29 Ekim'de

Gemlik Belediyesi Sanat ve Kültür Derneği Türk Sanat Müziği korosu, ilk konserini Cumhuriyet Bayramı nedeniyle 29 Ekim Perşembe günü verecek. Şef Erdinç Çelikkol yönetiminde bir süredir kış sezonu çalışmalarını yürüten koro, 29 Ekim 2015 perşembe günü Manastır Kültür Merkezde saat 20.oo de sahneye nihavent ve raks makamında eserler ardından, Rumeli Türkülerini seslendirecekler. Cumhuriyet Bayramlarında geleneksel hale getirdikleri Türk Sanat Müziği konserlerini bu yıl da tekrarladıklarını söyleyen Dernek Başkanı Sadettin Çiçek, ücretsiz olan konsere Gemliklileri beklediklerini söyledi.

ACIBADEM GEMLİK TIP MERKEZİ

TÜM BRANŞLARDA SGK İLE ANLAŞMAMIZ VARDIR

FİZİK TEDAVİ ve REHABİLİTASYON KLİNİĞİ

- FELÇLİ HASTALARIN TEDAVİSİ
- BEL - BOYUN FITIKLARI TEDAVİSİ
- EKLEM KİREÇLENMELERİ TEDAVİSİ
- ROMATİZMAL HASTALIKLARIN TEDAVİSİ
- KAS - İSKELET SİSTEMİ HASTALIKLARI TEDAVİSİ
- YÜRÜME VE DURUŞ BOZUKLUKLARI REHABİLİTASYONU

ACIBADEM

GEMLİK TIP MERKEZİ

Fizik Tedavi Doktorumuz
Uzm. Dr. Şakir Cansever
Fizyoterapist Seher Dağdelen
Fizyoterapist Abdullah Yasin Açar
Fizik Tedavi Teknikeri Ceyda Cessur

Dr. Ziya Koya Mah. Hürriyet Cad. No: 45 GEMLİK

ALO ACIBADEM 444 55 44

Bilgi için (224) 280 44 44

KÖFTECİ YUSUF

Ailemize katılmak ister misiniz?

İznik-Orhangazi-Gemlik-Yalova-
Bursa Yalova Yolu-Bursa Mudanya Yolu-
Bursa İzmir Yolu-Balıkesir Susurluk-
Bozüyük-Bozüyük Sarar Outlet-
Eskişehir-İzmir-Kocaeli

şubelerimizde, tüm birimlerimizde yetiştirilmek üzere eleman alımı yapılacaktır.

Başvurularınızı
insankaynaklari@kofteciyusuf.com
adresine ya da size en yakın şubemizden yapabilirsiniz.

Not:Kendi motorsikleti ile bizlere destek olup hizmet vermek isteyen kişilere, dolgun maaş ödenecektir.

LEZZET HATTI 444 61 62
İSTER ÇİĞ, İSTER PİŞMİŞ MİLLİ LEZZET KAPINIZDA

www.kofteciyusuf.com

Cumhuriyet Kupası'nda Şampiyon Gemlik Kaymakamlığı

Cumhuriyetimizin 92.Yıl anısına Gemlik Gençlik Hizmetleri ve Spor İlçe Müdürlüğü ve İlçe Milli Eğitim Müdürlüğü tarafından bu yıl üçüncüsü düzenlenen Cumhuriyet Kupası Voleybol Müsabakalarında ki son maçta Muammer Ağım Devlet Hastanesi, Milli Eğitim Müdürlüğünü 3-2 mağlup etti. Baştan sona çekişmeli maçlara sahne olan Cumhuriyet Kupasının sahibi averajla Gemlik Kaymakamlığı oldu. Turnuvanın 2.si averajla Devlet Hastanesi, 3.sü de Milli Eğitim Müdürlüğü oldu. Dereceye giren takımlara kupaları, 29 Ekim Cumhuriyet Bayramı tören-lerinde verilecek.

ELEMANLAR

FABRİKAMIZDA ÇALIŞACAK VASIFSIZ ELEMANLAR ARANIYOR

VERONA MERMER
TEL : 514 20 21

SATILIK ZEYTİNLİK

KUMLA YOLU HASANAĞA MEVKİİNDE 2709 M2 İKİ YOLA CEPHELİ SAHİBİNDEN SATILIK ZEYTİNLİK

0 543 582 15 78

KAŞEDE BEKLEMEK YOK
KALİTELİ KAŞELER
UYGUN FİYATLARLA
GÜN İÇİNDE TESLİM EDİLİR

GÜLER AJANS
MATBAACILIK - YAYINCILIK - REKLAMCILIK
İstiklal Caddesi Bora Sokak No :5/A GEMLİK
Tel : (0.224) 513 96 83 Fax : 513 35 95

ELEMAN

GAZETE DAĞITIMI YAPABİLECEK ELEMAN ARANIYOR

Müracaatların şahsen yapılması rica olunur.
GEMLİK KÖRFEZ GAZETESİ
İstiklal Caddesi Bora Sokak No: 5/A
Stüdyo Prestij yanı GEMLİK

Tel : 513 96 83

SATILIK

ORHANGAZI SANAYI SITESINDE YATIRIMLIK 60 MT SATILIK DÜKKAN
ADRES:ORHANGAZİ SAN.SİT. 5.BLOK 3.ADA NO:25
DÜKKAN DIŞ CEPHE KAPATILMIŞ OLUP DEMIR KAPILI VE KORUNAKLIDIR.
DÜKKAN İÇİ YARIM SALA ÖNÜ KAPIYA KADAR 160'LIK U DEMİRLERİ İLE KAPIYA KADAR EK KAT YAPILMIŞTIR

0 532 305 95 50

SPOR KÖŞESİ

Haydar YİĞİT

GEMLİK TAKIMLARI HAFTASI

Futbol büyükler kategorisinde Gemlik takımları olarak kötü bir haftayı geride bıraktık diyebiliriz. Gerek iç saha maçlarında gerekse dış saha maçların da istediğimiz sonuçları alamadığı mız görünmektedir. Alt yapı maçlarında ise biraz daha iyi sonuçlar aldık.

BAL liğinde yaşam mücadelesi veren Gemlik sporumuzu sahası onarımda olmasından dolayı tüm maçlarını dep lasmanda oynamak zorunda gibidir. Kendi sahamız olan Yenişehir de oynadı ğımız Sultangazi sporla 1-1 berabere kalmıştır.

Üstelik uzatma dakikalarında bulduğu penaltıyı da gole çevireme miştir. Sorunları olmayan bir Gemlik sporun 4 maç sonunda ligin zirvesinde olduğu nu görebilirdik. BAL liglerinin en kolay grubunda oynuyoruz diyebiliriz. Sonuçta Gemlikizine yakışmayan bir ortam söz konusu diyebiliriz. Futbolcu motivasyonlarını bir an önce arttırmak için ne gerekiyorsa yapmalıyız.

Süper amatördeki tek takımımız olan Çotanakspor ise deplasmanda şanssız bir yenilgi almıştır. Bursa'da Hamitlerspor ile oynanan maçı takımımız 1-0 la kaybetmiştir. Şans bizden yana olsa Hamitler sporu da yenmemiz işten bile değildi. Bu yenilgi Çotanaksporumuzu hedeften uzaklaştırmamıştır. Amaç lig sonunda mutlaka playy of lara kalmaktır

Birinci kümedeki iki takımımızdan birisi olan Gemlik Gençlerbirliği sporumuz yaptığı üç maçta da berabere kaldı. Gemlik'te oynadığımız Yavuz Selim Spor maçı da 2-2 berabere bitti. Çok baskılı oynama mıza rağmen bir türlü galibiyet golünü bulamadık. Takımımız oynadığı futbolla ilerisi için umut vermiştir.

Bir diğer birinci küme takımımız Umursporumuz ise Gemlik'te Orhanga zi spora yenildi. Maç boyunca daha iyi organize olan Orhangazi spor maçı deplasmanda kazanmasını bildi. İnşallah, Umursporumuz bundan sonraki maçlarda istenilen sonuçları hanesine yazdırır.

U 17 Elit lig takımımız Gemlik Belediyespor konuk ettiği Yavuz Selim Sporu 3-1 ile geçti. İlk yarıda tutuk görünen takımımız ikinci yarı adeta şahlandı diyebilirz. Tansel'in 2 ve Kaptan Fatih'in penaltı golüyle maçı galibiyetle tamamladı.

Kaleci Furkan penaltı kurtararak, Batuhan ise oynadığı oyunla çok başarılı gözüktüler.

Tüm takım görevini eksiksiz yaptı.

U 17 klasman takımlarımızdan Gemlik Gençlerbirliği spor konuk ettiği Çekirge sporla 3-3 berabere kaldı. Kumlaspor Mensucat Spor 2-1 le yendi.

Zeytin sporda Orhangazi spora malesef farklı yenildi.

U 14 klasman grubu maçında Gemlik Gençlerbirliği spor deplasmanda Orhangazi Gençler birliği sporu 4-2 yenerek haftayı galibiyetle kapadı.

Gemlik takımları olarak futbolda haftayı böyle kapadık. Daha başarılı maçlar tek dileğimiz.

İLK MAÇ İLK GALİBİYET

AHMET ERDEM SPOR KL: 43 GEMLİK SPOR: 59

Gemlikspor Yıldız basketbol takımı sezonun ilk maçında Çekirge spor salonunda oynadığı Ahmet Erdem Spor Kulübünü 59-43 yenerek sezona galibiyetle başladı. Gemlik Belediye sporun basketbol branşını kapama sından sonra maçlarına Gemlikspor olarak çıkan yıldız basketbol takımı geçen seneki gali- biyet serisine devam etti. Her türlü maddi imkansızlıklara rağmen ve hiçbir kurum veya kuruluştan maddi destek almadan yoluna devam eden Yıldız takım oyuncu ları, sahada aldıkları galibiyet ile gerekli cevabı verdiler. Maça Saim, Erbatur, Berat, Yunus ve kaptan Barış ile başlayan Gemlik spor ilk periyotta etkili ve hızlı hücumlar ile 21-6 öne geçti. Üstünlüğünü ikinci periyotta da devam ettiren oyuncularımız ilk yarıyı 31-17 önde tamamladılar. Üçüncü ve dördüncü periyotlarda da hem hücumda hem de savunmada etkili oynayan taraf Gemlikspor olunca sahadan da 59-43 galip ayrılarak sezona moralli başladı. Takım kadrosu, Yiğit Can SERTKAYA, M.Talha TOKLU, Berkay AKBULUT, Kaptan Barış Can GÜLER, Baran Efe SIRALAÇ, Umut TOKGÖZ, N.Berat ATAY, Emre SOLMAZ, Erbatur KARA, Ali Özgür DAMAR, Yunus Emre BAŞALMA, ve Saim DAMAR. Gemlikspor takım sorumlusu İbrahim Tokgöz, *"Maça iyi başladık ve iyi bitirdik. Gemlik spor ailesi olarak amacımız gurubumuzda oynadığımız her maçı dostluk ve sportmenlik duyguları içinde bitirmektir. Bazen yener bazen de yenilebiliriz. Önemli olan gençlerimizin sahalarda spor yapması, dostluk ve arkadaşlık içinde, kötü alışkanlıklardan uzak durmasıdır. Bu hedefte ben ve Nurullah TARGIT hocam ile yola çıktık ve yolumuza devam ediyoruz. Her ne kadar bu görevi Belediyemiz ve çeşitli kamu kurumlarının üstlenmesi gerekirken, bizler kendi imkanlarımız ile bunu devam ettirmeye çalışıyo ruz. Geçen sene oynadığımız 55 maçta Belediyespor'a bir kuruş bile masraf yaptırmadan sadece kendi imkanlarımla oynadığımız sezonun ardından bu branşı kapatarak oyuncularımı ortada bırakan zihniyetler elbet bir gün gerekli cevabı alacaklardır. Maalesef Gemlik'te spor yapmak her yönüyle çok zor. Orhangazi, İnegöl, Kemalpaşa ve Karacabey ilçelerine deplasmana gittiğimde, o ilçelerin Belediye sporları her türlü imkan ve desteği arkalarına almış ve o ilçenin gençlerini yetiştirmek üzere altyapılarını kurmuş birer Belediye başkan larına sahipler. Kendi yağı ile kavrulan bir takım olarak kazasız ve belasız bir sezon geçirmek dileğiyle."* dedi.

"Borusan Mannesmann Çalışan Memnuniyetinde çıtayı yükseltti"

Borusan Mannesmann; çalışanları için "Her şey ben'le başlar" gelişim programını ve "Bir Fikrim Var" sistemini hayata geçirdi.
"Her şey ben'le başlar!"ile çalışanlarının kişisel gelişimine katkıda bulunmak için Baltaş Eğitim ve Danışmanlık şirketi işbirliği ile 7.541 saatlik eğitim verdi. Bir Fikrim Var" projesi kapsamında da yıllık ortalama 4.500 önerinin 2.700'ünü hayata geçiriyor, çalışanlar sene sonunda topladıkları öneri puanların karşılığını prim olarak alıyor.
27 Ekim 2015 İstanbul Borusan Mannesmann sürdürülebilir büyümenin temelin de yatan çalışan memnuniyetini artırmak ilkesinden hareketle 2012 yılında hayata geçirdiği "Bir Fikrim Var" sistemiyle, hem çalışanlarını dinliyor hem de onları karar süreçlerine dahil ediyor. "Her şey ben'le başlar!" projesi ile de çalışanlarının kişisel gelişimine katkıda bulunmak adına onları çeşitli eğitim lerden geçiriyor.

Borusan Mannesmann Dinleyerek Büyüyor

Borusan Mannes mann çalışanları "Bir Fikrim Var" sistemi sayesinde şirket içindeki istedikleri tüm süreçler le (üretim, insan kaynakları, pazarlama vb.) ilgili önerile rini ilgili yöneticiye ulaştırabiliyorlar. Uygun bulunan önerilerin hayata alındığı sistemde, çalışanlar yaptıkları her öneri ile belli oranlarda puan kazanıyor ve sene sonunda topladıkları puanların karşılığını prim olarak alıyorlar. Sistem ile çalışanlar şirket süreçlerinin gelişimine doğrudan katkıda bulunmuş oluyorlar.

Borusan Mannesmann'ın En Önemli Eğitim Yatırımı

Borusan Mannesmann çalışanlarını sadece dinlemiyor, onların kişisel gelişimine de önem veriyor. Firma bu kapsamda hayata geçirdiği "Her şey ben'le başlar!" projesi ile 2015 yılının ilk 6 ayında gerçekleştirdiği eğitim program larıyla fabrikalarında görev alan 680 çalışanı toplamda 7.541 saatlik eğitimden geçirdi. Baltaş Eğitim ve Danışman lık şirketiyle birlikte kurguladığı gelişim programı doğrultu sunda çalışanlar iletişim becerilerini artıracak, olumlu ve verimli ilişkiler kurup sürdürme lerini sağlayacak, etkin çalışma alışkanlıkları kazana cakları ve üstlendik leri işlerde başarılı olmalarına yardımcı olacak konularda eğitimler aldılar.

Konuyla ilgili bir açıklama yapan Borusan Mannes mann İK ve Kurum sal Gelişim Direktörü Fırat Akkemik; "Borusan Mannesmann olarak etkin ve şeffaf iletişim kurum kültürümüzün önemli parçaların dan birini oluşturuyor. Dolayısıyla tüm çalışanlarımızın Borusan ailesinin bir ferdi olarak bu gelişim programından önemli edinimlerle çıkması bizim için çok kıymetli. Hepimiz işimize kattığımız değerle, çevremizde oluştur duğumuz iletişim ağıyla bu iklimin oluşmasında, şirketimizin başarıla rını katlanarak artmasında pay sahibiyiz. Diğer yandan ürünlerimizi ve hizmetimizi geliştir mek için nasıl sürekli müşterimizi ve pazarı dinliyor sak, şirketimizi ve süreçlerimizi geliştirmek, çalışan memnuniyeti ve bağlılığını arttırmak için de çalışanlarımızı dinliyoruz. Bizi en iyi bilen, gelişim alanlarımızı en iyi değerlendirebilecek olan yine bizleriz. Bu ilkeden hareketle "Bir Fikrim Var" sistemini hayata geçirdik, senede yaklaşık 4.500 adet öneri geliyor ve bunların %60'ı hayata geçiyor" dedi.

'Gemlik Körfez' www.gemlikkorfezgazetesi.com

42 yıllık tecrübemiz ile hizmetinizdeyiz....

Golden Ajans
MATBAACILIK YAYINCILIK REKLAMCILIK ORGANİZASYON VE TANITIM HİZMETLERİ

FATURA
SEVK İRSALİYESİ
TAŞIMA İRSALİYESİ
GİDER MAKBUZU
TAHSİLAT MAKBUZU
DAVETİYE
TAKVİM & KİTAP
DERGİ & İLAN
KARTVİZİT & KAŞE
EL İLANI & BROŞÜR
CİLT YAPIMI
İLAN & REKLAM
PLAKET & KUPA
MADALYA
NİKAH ŞEKERİ
BEBEK ŞEKERİ
HEDİYELİK EŞYA

İstiklal Cad. Bora Sok. Bakır Apt. Altı No: 5/A
Tel : 0 224 513 96 83 GEMLİK

Kredi kartına taksit sayısı 12'ye çıkıyor

Kredi kartlarında taksit sınırlamasında yeni düzenleme yolda. Kredi kartı ile yapılan harcama larda taksit sayısının 9`dan 12 aya çıkarılacak Bankacılık Düzenleme ve Denetleme Kurumu (BDDK) Başkanı Mehmet Ali Akben, kredi kartına taksit sınırlamasının gevşetilmesi konusunun Finansal İstikrar Komitesi'nde görüşüldüğünü, görüşe açılan düzenlemelere göre eğitim, mobilya ve beyaz eşyada kredi kartı ile yapılan harcamalarda taksit sayısının 9'dan 12 aya çıkarılmasının, eğitim tarafında verilen kredilerin taksit süresinin ise sınırsız olmasının planlandığını söyledi.

Akben, kredi kartına taksit sınırlamasının gevşetilmesi konusunun Finansal İstikrar Komitesi'nde görüşüldüğünü ve bu konu ile ilgili alınan kararların sektörün görüşüne açıldığını kaydetti.

Akben, burada öncelikli olarak eğitim, mobilya ve beyaz eşya tarafında kredi kartında taksit sayısını 9 aydan 12 aya çıkartma yönünde bir kararlarının oluştuğu nu dile getirdi.

Aynı zamanda tüketici kredileri tarafında 36 aya kadar sınırlı olan kredilerden eğitimin süresinin sınırsız hale getirilmesinin planlandığını vurgulayan Akben,

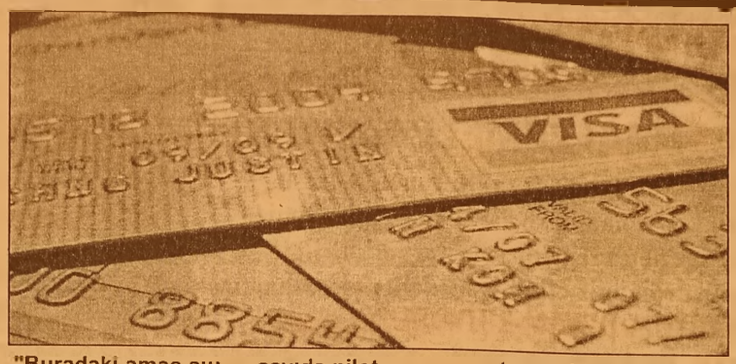

"Buradaki amaç şu; sivil havacılıkta pilotların eğitimi tarafında, Türkiye'nin havacılık alanındaki potansiyeli de göz önüne alındığında, çok yüksek bedelli eğitimler var ve oradaki krediler 1-2 yıl ödemesiz şekilde veriliyor.

Türkiye'nin pilot açığı var ve yurt dışından bize çok sayıda pilot çalışıyor. Yerli pilotlarımızın sayısının artırılması na yönelik bir katkı olsun diye orada bir genişleme yapıldı. Bu konuyla ilgili eğitim tarafının vadesini sınırsız hale getirdik" şeklinde konuştu.

Akben, Basel Komitesi üyeleri ile görüşmelerin geçen haftalarda tamamlandığını da kaydetti.

Bu konudaki düzenlemelerin Resmi Gazete'de yayımlandığını hatırlatan Akben, söz konusu komitenin aralıkta tekrar geleceğini ve değerlendirmelerini yapacağının altını çizdi. Böylece 2016 yılı için eksik görülen hususlar varsa, bunların da tamamlanacağını vurgulayan Akben, konuşmasını şöyle sürdürdü:

"Diyebilirim ki iyi, ciddi bir çalışma oldu. Türk bankacılık sisteminin Basel kriterlerine uyumu konusunda bir sorun olmadığını gördük. Komitenin de bunu olumlu değerlendirdiğini düşünüyoruz.

Bu konuda önümüzdeki günlerde Komite'nin de kararları açıklandıktan sonra bankacılık alanında daha uluslararası bir düzeyde, daha iyi bir alanda olacağımızı hep beraber göreceğiz."

"Bank of China'nın kısa bir süre içerisin de başvuru yapma sını bekliyoruz"

İnşaat sektörü büyüdü

Türkiye İnşaat Malzemesi Sanayicileri Derneği (İMSAD) Eylül 2015 'Aylık Sektör Raporu'nu açıkladı. Buna göre; inşaat sektörü 2015 yılının ikinci çeyreğinde yüzde 2,0 büyüme gösterdi. 2014 yılı son çeyreği ve 2015 yılının ilk çeyrek döneminde küçülen inşaat sektörü böylece yeniden büyüme gösterdi. 2015 yılının ikinci çeyrek dönemindeki büyümede yeni inşaat başlangıçları ve mevsimsellik etkili oldu. İkinci çeyrekteki büyümeye rağmen 2015 yılının ilk yarısında ise inşaat faaliyetleri yüzde 0,3 oranında küçüldü. Buna bağlı olarak bu yılın ilk yarısındaki inşaat faaliyetlerinin performansı geçen yılın ilk yarısının altında kaldı.

Özel sektör inşaat harcamaları 2015 yılının ikinci çeyreğinde yüzde 3,4 büyüdü. 2015 yılı ilk çeyreğinde yüzde 0,7 küçülen özel sektör inşaat harcamaları yeniden büyüdü. Özel sektör inşaat harcama larında büyüme yeni inşaat başlangıç larından ve mevcut işlerin mevsimsellik ile toparlanmasın dan kaynaklandı.

Rapora göre, kamu inşaat harcama larında ise küçülme yavaşlamakla

birlikte sürdü. 2014 yılındaki yüzde 11,2 ve 2015 yılının ilk çeyrek dönemindeki yüzde 8,3 küçülme ardından kamu inşaat harcamaları yılın ikinci çeyrek döneminde de yüzde 2,8 daraldı.

İnşaat sektöründe istihdam Haziran ayında 1,98 milyon kişi oldu. 2015 Haziran ayında inşaat sektöründeki istihdamın toplam istihdam içindeki payı da yüzde 7,3 olarak gerçekleşti.

'Gemlik Körfez' www.gemlikkorfezgazetesi.com

GEMLİK REHBERİ

GEREKLİ TELEFONLAR	
İtfaiye	110
Polis İmdat	155
Jandarma İmdat	156
Jandarma K.	513 10 55
Polis Karakolu	513 18 79
Gar. Kom.	513 12 06
KAYMAKAMLIK	
Kaymakamlık	513 10 51
C.Savcılığı	513 10 53
C.Savcı Yrd.	513 29 54
Emniyet Müd.	513 10 28
ULAŞIM	
Pamukkale	612 00 26
DENİZ UÇAĞI	613 66 13
Pegasus Akmiş Seyahat	614 63 62
METRO	613 12 12
Aydın Turizm	613 20 77
Süzer Turizm	612 10 72
Kanberoğlu-Esadaş	614 46 46
Anıtur	614 47 73
Kamil Koç	612 01 63
HASTANELER	
Devlet Hastanesi	517 34 00
Sahil Dev. Hast.	513 23 29
Mer.Sağ.Ocağı	513 10 68
Tomokay Tomografi	513 85 29
Acıbadem	280 44 44
TAKSİLER	
Körfez Taksi	513 18 21
Çınar Taksi	513 24 67
Güven Taksi	513 32 40
Gemlik Taksi	513 23 24
Manastır Taksi	517 33 94

RESMİ DAİRELER	
Telefon Arıza	121
UEDAŞ ARIZA	186
UEDAŞ İşletme	513 45 03
Statyum	514 00 95
Orm.Böl.Şef.	513 12 86
Milli Eğt. Md.	513 11 74
Halk Kütüphane	513 13 53
Askerlik Şb.	513 10 57
Karayolları	513 13 08
Liman Baş.	513 11 33
Mal Müd.	513 10 95
Nüfus Md.	513 37 42
Özel İd. Md.	513 15 07
Tapu Sicl. Müd.	513 14 14
Müftülük	513 13 64
Gümrük Md.	524 85 86
Ver. Dairesi Md.	513 10 92
İlçe Tarım Müd.	513 10 45
İlçe Seç. Md.	513 77 73
Halk Eğitim Müd.	513 18 46
İŞ-KUR	513 71 66
BELEDİYE	
Santral	513 45 21 -23
Başkanlık	513 45 20
BUSKİ	514 57 96
İtfaiye	513 23 25
Muhasebe Md.	513 45 21-182
Yazı İşl. Md.	513 45 21-111
Su Arıza	Yalnız 185

DENİZ OTOBÜSÜ
Bursa
Mudanya
Yenikapı
Yalova
İDO İmam Aslan
Dinlenme Tes.

VAPUR - FERİBOT	
Yalova	(226) 814 10 20
Topçular	(226) 383 43 19
Eskihisar	(262) 655 60 31
OTOBÜS	
Şehirlerarası	261 54 00
Otobüs Terminali	(18 Hat)
DAĞITICILAR	
GEMDAŞ	513 29 29
Aygaz	513 12 95
Habaş	513 16 37
Mogaz	513 75 58
Ergaz	513 88 43
Milangaz	513 22 59
Habaşgaz	513 45 46
Yeni Likitgaz	513 65 00
BP Gaz	514 59 81
Bütünler Likitgaz	513 80 00
Akçagaz	514 88 70
Totalgaz	514 17 00
Akcan Petrol	513 10 79
MAR-PET	513 30 33
Tuncay Otogaz	513 16 45
Beyza Petrol	513 01 03

Gemlik Körfez
GEMLİK'İN İLK GÜNLÜK SİYASİ GAZETESİ

YEREL SÜRELİ YAYIN
YIL : 42 SAYI : 5308
FİYATI : 50 Kr. (KDV Dahil)
Sahibi : Serap GÜLER
Sorumlu Yazı İşleri Müdürü : Kadri GÜLER
İstiklal Cad. Bora Sok. No:5/A
Tel : 513 96 83 GEMLİK
korfezofset@hotmail.com
Yönetim ve Basım Yeri :
GÜLER AJANS
Matbaacılık-Yayıncılık-Reklamcılık Tesisi
İstiklal Cad. Bora Sok. No:5/A GEMLİK
(Dini bayram Günleri ve Pazar günleri yayınlanmaz)

GEMLİK SİNEMA GÜNLÜĞÜ

VENÜS SİNEMASI

evlenmeden olmaz:
11:45-14:00-16:15-18:30-20:45
geniş aile yapıştır:
13:00-16:15-20:00
küfa cin kapanı: 11:30-14:45-18:30-21:30
hayat öpüçüğü: 14:00-18:30-20:45
küçük prens: 12:00-16:15...

513 33 21

YİĞİT İNŞAAT
YAPI MALZEMELERİ LTD.ŞTİ

Üstün organizasyon yapısı ve profesyonel kadrosu, deneyimli, yenilikçi, dinamik ve yaratıcı özelliklerimizle ticaretin ve hizmetin temelini oluşturan işbirliği doğrultusunda geliştirdiğimiz etkili iş modelleriyle yolumuza BAŞARIYLA DEVAM EDİYORUZ...

BANYO & MUTFAK
SERAMİK
CAM MOZAİK
VİTRİFİYE
BANYO DOLAPLARI
LAMİNAT PARKE
KOMBİ - RADYATÖR
BOYA ve KABA
İNŞAAT MALZEMESİ
ISI VE SU YALITIM ÜRÜNLERİ
SIHHI TESİSAT ÜRÜNLERİ

ADLİYE BİNASI ALTI YENİ PAZAR CAD. NO : 98
TEL : 0 224 514 31 64 FAX : 0 224 513 90 41 - GEMLİK

MİLTON
DÜĞÜN SALONU

GEMLİK KÖRFEZİ'NİN DENİZLE BİRLEŞTİĞİ MÜTHİŞ MANZARADA YENİLENEN YÜZÜMÜZLE EN GÜZEL ANLARINIZI YAŞATMAK İÇİN VARIZ

Pasta - Meşrubat - Çerez
Piyanist + Dj Performans
Saten Sandalye Giydirme
Nikah Masası - Volkan gösterisi

2016 yılı REZERVASYONLARIMIZ BAŞLAMIŞTIR

İnternetten Canlı Yayın - Sahne - Işık gösterisi
Servis ve ekipmanlar - Sürpriz gösteriler

www.gemlikmilton.com
facebook/miltondugun
plus.google.com/miltondugun
HÜKÜMET KONAĞI KARŞISI
TEL : 513 10 71 GEMLİK

Kuruluş:1973

Gemlik Körfez

GEMLİK'İN İLK GÜNLÜK SİYASİ GAZETESİ

29 Ekim 2015 Perşembe www.gemlikkorfezgazetesi.com 50 Kr.

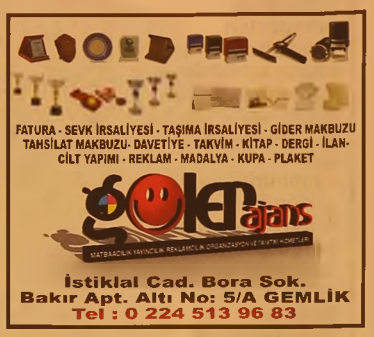

Cumhuriyetimizin 92. yılı kutlu olsun

Büyük Bayramı kutluyoruz

Güne Bakış

Kadri GÜLER
kadri_guler@hotmail.com

CUMHURİYETİ KUTLARKEN

Mustafa Kemal, Kurtuluş Savaşın dan muzaffer çıkmış başkomutandır. Savaşın yorgunluğunu daha üzer lerinden atmadan, işgal güçleriyle işbirliği içinde olan İstanbul Hükümeti ve Payitahtta Padişah, Kurtuluş Savaşı'nın önlenmesi için Mustafa Kemal'i hain ilan etmiş, hakkında idam fermanları çıkarmıştı.

Devamı sayfa 4'de

Cumhuriyetimizin kuruluşunun 92. yıldönümü bugün törenlerle kutlanacak. Cumhuriyetin 92. yıldönümü nedeniyle Türkiye genelinde, yurt dışı temsilciliklerimizde ve Yavru vatan Kıbrıs'ta tören- ler düzenlenecek. Cumhuriyet Bayramı kutlamaları törenlerine dün başlandı. Atatürk Anıtı'nda düzen lenen törende, anıta çelenk sunuldu, saygı duruşunda bulunuldu. *Haberi sayfa 2'de*

ÖZEL AYKENT İLKÖĞRETİM OKULU 2002 GEMLİK

ÖZEL AYKENT İLKÖĞRETİM OKULU

"Aykent ile hedeflerinize doğru"

2015-2016 eğitim ve öğretim yılı için kayıtlarımız devam ediyor

Gemlik- Orhangazi yolu 2. Km
Umurbey Paşabahçeler Mevkii
Tel : 513 50 84 GEMLİK
www.aykentilkogretim.k12.tr

Deneyimli kadromuz ve çağdaş eğitim anlayışıyla sizlere en yakın özel okuluz

OKULUMUZUN YETİŞTİRDİĞİ ÖĞRENCİLER;

Hoşgörülüdür, çalışmalarını planlar ve uygular, evrenseldir, çağa ayak uydurmasını bilir, yeniliklere açıktır, süreç odaklıdır, paylaşımcıdır. Her zaman özveri ile çalışır, vefakardır, dostlarını asla unutmaz, sürekli eğitim ilkesi ile hareket eder, kararlı ve tutarlıdır, kendi kararlarını verir ve uygular, özgüveni tamdır. Her yerde ve her ortamda kendini ispatlar, engel tanımaz, "BAŞARACAĞIM" der ve başarır.

4 YAŞ	7.250
5 YAŞ	7.800
1. SINIF	10.000
2. SINIF	12.300
3. SINIF	12.300
4. SINIF	12.300
5. SINIF	12.300
6. SINIF	12.300
7. SINIF	12.300
8. SINIF	12.300

NOT : Ücretlerimize EĞİTİM-ÖĞRETİM, YEMEK, SERVİS ve KDV dahildir.

Cumhuriyetimizin 92. yılı kutlu olsun

Büyük Bayramı kutluyoruz

Cumhuriyetimizin kuruluşunun 92. yıldönümü bugün törenlerle kutlanacak. Kurtuluş Savaşı ardından TBMM'ne Atatürk ve arkadaşları tarafından verilen bir kanun teklifi ile yeni devletin yönetim biçiminin Cumhuri yet olması kabul edildi.
Cumhuriyetin 92. yıldönümü nedeniyle Türkiye genelinde, yurt dış temsilcilik lerimizde ve Yavru vatan Kıbrıs'ta törenler düzenlenecek. Cumhuriyet Bayramı kutlamaları törenlerine dün başlandı.

İLK TÖREN ÇELENK KOYMA

Dün saat 13.oo de Atatürk Anıtı önünde Cumhuriyet Bayramı kutlamaları için ilk tören düzenlendi. Kaymakam Mustafa Altıntaş, Garnizon Komutanı Pd. Kur. Alb. Namık Kemal Çil, Belediye Başkan yardımcısı Vedat Büyükgölcügezli Atatürk Anıtına çelenk sundular. Daha sonra Cumhuriyetimizin kurucusu Mustafa Kemal Atatürk ve şehitlerimiz adına bir dakikalık saygı duru şunda bulunuldu. Ardından da İstiklal Marşımız söylendi.

BUGÜNKÜ PROGRAM

Cumhuriyetimiz 92. kuruluş yıldönümü nedeniyle bugün yapılacak kutlamalar öncesi saat 09.30 - 09.50 arasında Kaymakam Mustafa Altıntaş kutlamaları kabul edecek. Daha sonra İskele Meydanı'nda düzen- le nen program saat 10.oo da başlayacak. başlayacak. Kaymakam, Garni zon Komutanı ve Belediye Başkanı halkın ve öğrencile rin bayramını kutlayacak. Ardından İlçe Kaymakamı Mustafa Altıntaş günün önemini belirten bir konuşma yapacak. Şiirlerin okunması, Cumhuriyet Bayramı nedeniyle düzenlenen yarışmalarda ödül alanlara plaketlerinin dağıtımından sonra, folklör ve karate gösterileri düzenlenecek. Kutlamalar geçit töreni ile son bulacak. Gece saat 19.oo da Endüstri Meslek Lisesi önünden İskele Meydanı'na kadar fener alayı düzenlenecek.

Marmara Denizi'nde deprem meydana geldi

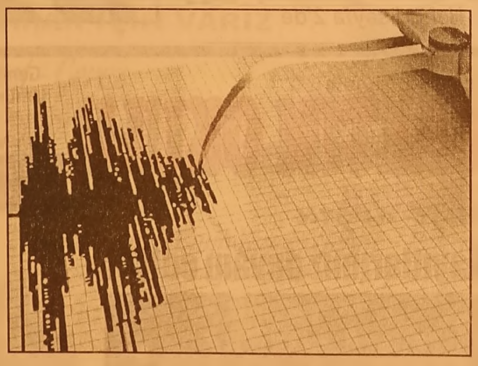

Dün saat 19.20'de merkez üssü Mar mara Denizi olan 4.4 büyüklüğünde bir deprem meydana geldi. Başbakanlık Afet ve Acil Durum Yönetimi Başkanlığı (AFAD) Deprem Dairesi Başkanlığı, saat 19.20'de Marmara Denizi'nde 4,4 büyüklüğünde deprem olduğunu bildirdi. Başbakanlık AFAD Deprem Dairesi Başkanlığı, internet sitesi üzerinden Türkiye genelinde yaşanan son depremlere ilişkin bilgi verdi. Buna göre, Marmara Denizi'nde saat 19.20'de 4,4 büyüklüğünde deprem olduğu bildirildi.

ŞOFÖR

GEMLİK LİMAN İÇİNDE AKTARMA İŞİNDE ÇALIŞACAK TIR ŞOFÖRLERİ ARANIYOR

0554 542 66 44

92

CUMHURİYETİMİZ 92 YAŞINDA...
TÜM ULUSUMUZA KUTLU OLSUN...

ZEKİ KAPTAN

İNŞAAT TAAHHÜT TURİZM TEKSTİL
TAŞIMACILIK SAN. VE TİC. LTD. ŞTİ

A. Hamdi Tanpınar Cad. Öndül İşhanı Kat : 3 No : 42
Tel : 0 224 220 90 73 Osmangazi / BURSA

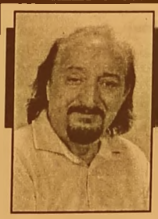

Güne Bakış

Kadri GÜLER
kadri_guler@hotmail.com

CUMHURİYETİ KUTLARKEN

Şehülislam Dürrizade Abdullah Efendi'nin fetvası ile başta Mustafa Kemal ve arkadaşları Ali Fuat Cebesoy, Kara Vasıf, Doktor Adnan Adıvar ve Halide Edip Adıvar, İsmet İnönü, Bekir Sami Bey, İsmail Fazıl Paşa, Celalettin Arif Bey, Hamdullah Suphi Bey, Rıza Nur Bey, Yusuf Kemal Tengirşek, Cami Baykut, Ankara Müftüsü Rıfat Börekçi'nin idamı isteniyordu.

İdam Fermanı 20 Nisan 1920 tarihinde Osmanlı Devletinin resmi yayın organı Tak vim-i Vekayi de yayınlanarak yürürlüğe girdi.

Ancak, Mustafa Kemal saltanat sahiplerinin idam kararlarına üzerlerine Türk ulusunun boyunduruk altından kurtarmak için çizdiği bağımsızlık yolundan dönmedi.

Samsun, Amasra'dan sonra Erzurum Sivas Kongreleri gerçekleşti. Ankara'ya gi diş ve Büyük Millet Meclisini toplayarak, ye ni bir devletin oluşumunun temellerini attı.

Kurtulus kararı alınarak düşmanı vurttan kovmak için Anadolu'yu ayağa kaldırdılar. 30 Ağustos 1922 günü kazanılan Büyük Taarruz ve Zaferden sonra artık yeni devlet biçiminin açıklanmasına sıra gelmişti.

Millet meclisinde kurtuluş sırasında birlikte hareket ettikleri birçok arkadaşı, Musta fa Kemal'ın kafasında yatan Cumhuriyet fikrine ve onun hilafeti, saltanatı kaldırmasına karşıydılar.

Mustafa Kemal bir yandan düşmanıyla mücadele ederken, öte yandan birinci mec liste Padişah ve şeriatçı milletvekilleriyle de mücadele ediyordu.

Bugün Mustafa Kemal'a düşman olan şeriatçılar, birinci meclisteki gerici güruhun dan farklı değiller.

Durumun vehameti üzerine Mustafa Kemal, 28 Ekim 1923 günü yakın arkadaşları İsmet ve Kazım Karabekir paşalara, "Yarın Cumhuriyeti ilan edeceğiz" dedi.

Karşılarındaki grubun tepkilerini de hesaba katarak 29 Ekim günü Meclis toplantısın da Cumhuriyetin ilanı ile ilgili yasa tarsarı sını meclisin çoğunluğunun oylarıyla "Yaşa sın Cumhuriyet" alkışları ve bağırışlarıyla kabul edildi.

Cumhuriyet halkın kendi kendisini yönetecek kişileri seçen bir rejimdi.

600 yıllık Osmanoğullarının saltanatı Cumhuriyet ile son buluşu, Padişah Vahdettin ve ailesi ve sülalesi ile Şeyhülislam ve avanesi İngiliz gemisi ile yurttan kaçtılar.

Bugün Cumhuriyetin ilanından 92 yıl geçti.

Cumhuriyet rejimi aksamadan yürüyor.

Cumhuriyeti, demokratik cumhuriyet haline getirmek Atatürk'ün hedefiydi.

Bugün kör topal yürüyen demokrasimizi Cumhuriyete borçludur.

Cumhuriyet aydınlanma, cumhuriyet ümmet olma red edip, birey olmasını sağlayan bir rejimdir.

Cumhuriyetin hedefi ülkeyi ileri demokratik ülkeler düzeyine çıkarmak, halkı modernleştirip, çağdaş değerlerler sistemine, bilimin ışığında çıkarmaktır.

Doğa ötesi hurafeler ve doğmalar yerine "Hayatta en doğru yol gösterici bilimdir" diyen büyük kurtarıcının çizdiği yol haritası ölümünden sonra demokratik yaşama geçince, oy uğruna sık sık kesintiye uğradı.

Bugün gelişmiş dünya devletleri arasına girememenin nedeni budur.

Yeniden Osmanlı hayallerine kapılanlar, eski Osmanlı coğrafyasında ülder olma, Halife olma rüyaları görenler ülkeyi bölünme noktasına getirdi.

Gidiş büyük bir aymazlıktır.

Bu gidişi halkımız değiştirecektir.

Yaşananlar gözler önünde.

Diktatör olma heveslilerinin heveslerini demokratik usullerle bırakma halkımızın elinde. Halkımızın 1923 deki iradesini sürdürmesi halinde, ülke birlik ve beraberlik sağlanacak, demokrasi yolunda daha emin adımlarla yürünecektir.

Cumhuriyet Bayramının 92. yılı ulusumuza kutlu olsun.

Kaldırımlardaki logar kapakları tehlike yaratıyor

BUSKİ UYUYOR MU?

İlçemizin bir çok yerinde kaldırımlarda bulunan kanalizasyon logar kapaklarının bakımsız ve kırık olması faciaya davetiye çıkarıyor. İstiklal Caddesi Bora Sokak'ta gazetemizin bulunduğu büronun karşısındaki Baytaş Apartmanı önünde, Gazhane Caddesi 101 Alışveriş mağazası önündeki kaldırımlarda bulunan logar kapakları kırık durumda günlerdir BUSKİ'nin ilgisini bekliyor. Vatandaşlar durumu Belediye Zabıta görevlilerine ve BUSKİ'ye bildirmele rine karşı ilgilenen çıkmadığını söylerler ken, kırık logar kapaklarının üzerinin palet ve plastik paspasla örtüldüğü görüldü. Gece kırık kapakların farkında olmayanla rın her an içine düşerek beklenmedik kazaların doğabile ceği belirtiliyor

Bağımsız adaya yine boş meydan

Bağımsız milletvekili adayı iş adamı Ali Osman Demirtaş'ın 1 Kasım seçimleri öncesi Karabey Meydanı'nda yaptığı mitingi sadece 1 kişi dinledi. Bir süre sonra bu kişi de gidince Demirtaş yine boş meydana seslendi. Karacabey ilçesi Cumhuriyet Meydanı'nda miting düzenleyen Ali Osman Demirtaş'ı 1 kişinin dinlediği, onun da bir süre sonra alandan ayrılmasıyla boş kalan alanda konuşmasını sürdürdüğü görüldü. Yoldan geçen bazı kişiler ise Demirtaş'a kısa süreli ilgi gösterdi. Demirtaş, TBMM'ne gittiği takdirde Bursa'nın tüm sorunlarının takipçisi olacağını açıkladı. Kendisine ayrılan iki saat boyunca konuşan Ali Osman Demirtaş, seçimin son gününe kadar belirlenen mitinglerine devam edeceğini duyurdu. Demirtaş, Bursa'nın tüm ilçelerindeki meydanlarda miting düzenleyerek boş meydanlara seslendi

BYEGM
Bu gazete Anadolu'nun Sesi iPad-iPhone uygulamasında yayımlanmaktadır.

Cumhuriyetimizin
kuruluşunun 92. yıldönümü
kutlu olsun...

Ata Mah. 146 Nolu Sokak No.5
16600 GEMLİK / BURSA / TÜRKİYE
TEL : + 90 224 519 00 30
FAX : + 90 224 519 00 31
www.rodaport.com

RODA
PORT

Cumhuriyet, yüksek ahlaki değer ve niteliklere dayanan bir idaredir. Cumhuriyet fazilettir.

Gazi M. Atatürk

Cumhuriyetimizin 92. yıldönümü tüm ulusumuza kutlu olsun...

GEMLİK ESNAF SANATKARLAR ODASI

Yönetim Kurulu adına Başkan

İsmail BEKİ

Cumhuriyetimizin kuruluşunun 92. yıldönümü kutlu olsun...

ATASOY UNLU MAMÜLLER

Nurettin Hocaoğlu

Cumhuriyetimiz 92 yaşında.
Tüm ulusumuza kutlu olsun....

PAŞA OTEL
GEMLİK
★ ★ ★

GEMLİK PAŞA OTEL TURİZM KUYUMCULUK İNŞAAT GIDA SANAYİ VE TİCARET ANONİM ŞİRKETİ

Mrk: Hamidiye Mah. İstiklal Cad. Bora Sok. No : 2 GEMLİK
Şube 1 : Hamidiye Mah. İstiklal Cad. No : 8/A GEMLİK
Şube 2 : Hamidiye Mah. İstiklal Cad. Gürle İş Hanı No : 2 GEMLİK
Şube 3: Hamidiye Mah. İstiklal Cad. No : 12/A GEMLİK
MİR OTEL : Hisar Mah. Bahçelievler Sok. No: 6 GEMLİK Tel : 514 55 56
Tel : 0 224 513 14 00 - 514 34 34 Fax : 514 64 00

ACIBADEM GEMLİK TIP MERKEZİ

TÜM BRANŞLARDA SGK İLE ANLAŞMAMIZ VARDIR

FİZİK TEDAVİ ve REHABİLİTASYON KLİNİĞİ

- FELÇLİ HASTALARIN TEDAVİSİ
- BEL - BOYUN FITIKLARI TEDAVİSİ
- EKLEM KİREÇLENMELERİ TEDAVİSİ
- ROMATİZMAL HASTALIKLARIN TEDAVİSİ
- KAS - İSKELET SİSTEMİ HASTALIKLARI TEDAVİSİ
- YÜRÜME VE DURUŞ BOZUKLUKLARI REHABİLİTASYONU

ACIBADEM
GEMLİK TIP MERKEZİ

Fizik Tedavi Doktorumuz
Uzm. Dr. Şakir Cansever
Fizyoterapist Seher Dağdelen
Fizyoterapist Abdullah Yasin Açar
Fizik Tedavi Teknikeri Ceyda Cessur

Dr. Ziya Kaya Mah. Hürriyet Cad. No: 45 GEMLİK

444 55 44 ACIBADEM Bilgi için (224) 280 44 44

Sevgili Atam;
"And olsun ki; her türlü işbirlikçi, gerici ve bölücü girişimlere rağmen kurduğun laik, demokratik, tam bağımsız Türkiye Cumhuriyeti'ni sonsuza dek yaşatacağız"!

Cumhuriyetimizin kuruluşunun 92. yıldönümünü kutlu olsun

DP DEMOKRAT PARTİ

DEMOKRAT PARTİ GEMLİK İLÇE BAŞKANLIĞI

Ali BİLİZ
DEMOKRAT PARTİ GEMLİK İLÇE BAŞKANI

Türk milletinin yeniden doğuşu ile kurulan Cumhuriyetin 92. yıldönümü kutlu olsun...

S.S. GEMLİK ESNAF VE SANATKARLAR KREDİ KEFALET KOOPERATİFİ

Cumhuriyet rejimi demek, demokrasi sistemi ile devlet şekli demektir.

Cumhuriyetimizin kuruluşunun 92. yıldönümünü kutlu olsun

ANAÇEV
Anadolu Çağdaş Eğitim Vakfı
GEMLİK ŞUBESİ

AYRINTI

Erhan İZGİ

BURUK KUTLAYACAĞIMIZ CUMHURİYET BAYRAMI

Türk Ulusunun 92 yıl önce verdiği ölüm kalım savaşının zaferle noktalanmasından son ra ilan edilen cumhu riyet, insana yakışan en güzel yönetim biçi miydi. İşte bu nedenle bu günü bayram ola rak kutluyoruz. Bu zor günleri yaşımız gereği birçoğumuz görmedik; ama okuyarak tarihi mizi öğrenebilirdik, bunu da yapmadık. Yapmadığımız için o günlerin değerini ve anlamını bilemiyoruz.

Bağımsız ve özgür yaşamayı bize arma ğan eden binlerce kahramanın adını bile anmaz olduk. Dünya nın örnek gösterdiği büyük kurtarıcıyı yok sayıp yaptıklarını gör mezden geldik. Bun larla yetinmeyip Ata türk'e ve onun silah arkadaşlarına saldır manın dayanılmaz hırçınlığını yaşadık.

Atatürk'ün ölümün den sonra Türkiye'nin pusulası bağımsızlık ve uygarlık yolundan saptırılarak ülke tut saklığa ve çağdışı bir yöne götürülmek istendi. 1950 yıllarında başlayan hareket 60 ve yetmişli yıllarda da devam etti.

80'li yıllardan sonra başlayan özelleştirme furyasıyla Cumhuriyet döneminin kazandırdı ğı kurumları yok paha sına elden çıkardık. Yabancı sermayeyi ülkeye davet ederek ülke ekonomisinin talan edilmesine des tek verdik. Böylelikle ekonomik bağımsızlı ğımız elden gitti. Ülkeyi yönettiğini sa nan siyasi iktidarlar bol bol borç yaptılar, hele hele AKP iktidarı cumhuriyet dönemle rinin yaptığı borcu üçe dörde katlama başarısı gösterdi. Böylelikle ulusun mali tutsaklığı daha da artırıldı.

İnsan hakları ve özgürlükleri öteleyerek adaletin terazisini bozduk, laiklik anla yışını şeriatla birleştir menin yollarını aradık. Çağdaş yaşama orta çağ giysilerini giydir meye çalışarak amacı mıza ulaştığımızı düşündük. Ulusal bayramların kutlan masını engelleyerek tarihimizin unutulma sını sağlamayı bir hüner saydık. TC'yi kaldırmakla amacımıza bir adım daha yaklaş tığımızı büyük bir gururla ifade ettik.

Ulusal bayram günle rine denk gelecek şekilde kutlu doğum haftaları icat ettik. Bu uygulama kesmedi, camiler haftası ardın dan kim bilir imamlar haftası, cemaatler haftası, tarikatlar haftası, Said-i Nursi haftası gibi haftalar icat edileceğini söyle mek için kâin olmak gerekmiyor herhalde!

Yurt dışına giderken pasaportunuza baktıklarında kimliği niz soruluyor. Hangi ulustan olduğunuzu bildiriyorsunuz. İngiliz, İngiliz vatandaşı; Fran sız, Fransız vatandaşı olduğunu söylüyor. TC'yi kaldırdığınız zaman sizin ulus kimliğiniz de ortadan kalkmıyor mu? Böyle bir durumda Türkiye liyim mi diyeceksiniz? Böyle derseniz birileri size sadece münasip bir yeriyle gülümse- mez mi?

Büyük Atatürk'ün "Yurtta barış, Dün ya'da barış" sözünü unuttuk. Uyguladı ğımız dış politikalarla komşularımızla düş man olduk. Hızımızı alamadık halkımızı bile bir birine düşman etmenin yöntemlerini uygulamaya koyduk. Bu gün hem dışta hem içte bir batak içinde debelenip duruyoruz. Ne içte barış ne dünya da barışı gerçekleş tirebildik. Bu durumu da ülkeyi yönettiğini sanan siyasi iktidara borçluyuz.

Eğitim sistemimizi bilimsel ve çağdaş özelliğinden soyutla- yarak dinsel kurallara göre düzenleme gayreti içine girdik. Her yanımız imam okullarıyla dolduruldu. Hızımızı alamadık kız imam okullarının sayısını da arttırdık. Çünkü İslâm'da kadından imam var ya! Her şeyin reçetesinin dinde olduğunu düşündük. İlkokul ikinci sınıflara Arapça dersi koymayı uygun gördük. Bilim adamı yerine imam yetiştirmeyi yeğledik. İlköğretim okullarında öğrencilerin yıllardan beri söylediği andı söyletmekten vaz geçtik.

Çocuklarımızı ezberci eğitim içinde iyi bir papağan durumuna getirdik. Düşünen, sorgulayan, araştıran birey yerine her söylenene inanan düşünme yeteneği köreltilmiş bireyler yetiştirmeyi amaçladık.

Bir ulusun geçmişin de yaşanan büyük olaylar o ulusun bireyleri için ders alınması gerekli olaylardır.

Yeni yetişen çocuklara tarihimizi öğretemezsek kökleri kesilmiş, dalları kurumuş bir ağaca yani geleceği olmayan bir ağaca döneriz. Güçlü uluslar tarihini iyi bilen ve geleceğe emin adımlarla yürüyen uluslardır. Ama ne yazık ki ülkeyi yönettiğini sananların da birçoğu Türk tarihini yeterince bilmemektedir, öğrenmeye de niyet- leri yoktur. Gerçekten cumhuriyetin can ve kan vererek kuruldu ğunu nedense akılla rına getirmezler. Türkiye cumhuriye tinin vatandaşlarına getirdiği haklardan ve özgürlüklerden yararlanırlar; ama bir taraftan da onu yok etmek için bir kurt gibi kemirirler.

Bütün olumsuzluk lara karşın ulusal bayramlarımızın özünü yeni kuşaklara mutlaka öğretmeliyiz ve bu ulusal bayramla rımızı daha coşkulu daha büyük katılım larla kutlamanın çaba sı içinde olmalıyız. Gerçekten Atatürk'ten ve cumhuriyetten yanaysak Cumhuriyet bayramını, cumhuri yeti kuranlara ayyaş diyenlere inat mey danlarda daha büyük kalabalıklarla ve coşkuyla kutlamalıyız. Çok şey yapamıyorsak hiç olmazsa cumhuriyetimize sahip çıkmalıyız.

Bu güzel bayramımızı nice yıllar coşkuyla kutlamak umut ve dileğiyle...

Cumhuriyetimizin 92. yıldönümü tüm ulusumuza kutlu olsun...

MİLLİYETÇİ HAREKET PARTİSİ GEMLİK İLÇE BAŞKANLIĞI

Yönetim Kurulu adına İlçe Başkanı

Osman DURDU

Eyidoğan; "Riskli binalarda güçlendirme yapılabilir"

İTÜ Jeofizik Müh. Eski Öğretim Üyesi 24. Dönem İstanbul Milletvekili Prof. Dr. Haluk Eyidoğan, "Afet riskli alanlarda sorunlu yapıların hasarlarını azaltmak için koşullara bağlı olarak yenileme, iyileştirme veya yıkıp yeniden inşa uygulamaları yapılır." dedi.

Eyidoğan açıklama sında, *"17 Ağustos 1999 depreminden 13 yıl sonra, 16 Mayıs 2012'de 6306 sayılı "Afet Riski Altındaki Alanların Dönüştürülmesi Hakkında Kanun" TBMM'den alelacele çıkarıldı. Bu kanun halk arasında "Kent sel Dönüşüm Kanu nu" olarak anılmak tadır. Teknik, sosyal ve hukuki argüman larındaki sorunlar nedeniyle kanun çok sayıda eleştiri aldı ve bazı maddeleri Anayasa Mahkemesi tarafından iptal edildi.*

Kentsel dönüşüm uygulamalarının önemli bir bölümü giderek rantı yüksek alanlarda "gayrimen kul geliştirme" işlerine evrildi. Dönüşüm alanların daki uygulamalar "yık-yap" olarak yoğunlaşırken "rantı cezbedici olmayan güçlendirme" yoluy la deprem güvenli yapılaşma dönüşü mü itibarsızlaştı. Halbuki riskli alan ilan edilen planlı alanlardaki çok sayıda bina bugüne kadar güçlendirme yoluyla yapılıp dep rem riskleri azaltıla bilirdi ve insanlar depremde güvenli yaşama kavuşabi lirdi.

Yık-yap

Bakanlık veya yerel yönetimler yapılaş mış alanlarda binala rın hangilerinin güçlendirilerek, hangilerinin yık-yap yoluyla dönüşüm yapılacağını birkaç ilçe dışında belir-lemediler. Güçlendir me yoluyla binaları depreme dirençli duruma getirme konusunda halkı bilgilendirip teşvik etmediler. Birkaç müteahhit ve akade misyen dışında kimse bina güçlen dirmesinin depreme dayanıklı yapılar üreteceğini anlatma dı. Medya bu konuya sağır kaldı ve halkı bu konuya yönlendir medi. Eski deprem yönetmeliklerine uygun yapılmış çok sayıda bina, bilimsel yollarla geliştirilen teknik ve malzeme ler (Örn. Karbon Elyaf) kullanılarak yapılan güçlendir meyle depreme dayanıklı duruma getirilebilmektedir. Bu tür binaların sayı sı oldukça fazladır. Binalar depreme dayanıklılık kazanır ken, uygulama hızlı ve düşük maliyetli yapılmaktadır. Örneğin 4-5 katlı bir yapıda daire başı maliyet metrekare başına 250-500 TL arasında olmakta, güçlendirme işlemi en fazla 4 ay sürmek tedir.

Bazen mali klrin evlerini boşaltmasına gerek bile kalmamaktadır. Hak sahibinin payı na düşen metrekare azalmamaktadır. Mahalle yapısı korunmaktadır. Mevcut bahçeler ve ağaçlar yok olm maktadır. Toz, gürül tü, moloz ve kamyon trafiği kirliliği en aza inmektedir. Ancak ne yazık ki, 6306 sayılı kanun güçlen dirmeyi özendirme mektedir. Kanunda güçlendirme sözcü günün geçtiği tek cümle 6. maddenin 8. fıkrasında hak sahibine verilecek güçlendirme kredisi ile ilgilidir. Maddede "Riskli alan ve rezerv yapı alanı dışında olup da bu Kanunun öngördüğü amaçlar bakımından güçlendirilebileceği teknik olarak tespit edilen yapılar için..." denilerek riskli alan lardaki yapıların güç lendirilmesi devre dışı bırakılmıştır. Karar alma çoğunlu ğu Riskli alan dışındaki riskli binalarda güçlendir me yapmak isteyen-lerle ilgili olarak kanunda unuttukları bir şey de, hak sahiplerinin karar alma çoğunluğu hakkındaydı. İlgili yönetmelikte üçüncü kez değişik lik yaparak, güçlen dirme uygulama sında hak sahipleri tarafından kullanıla mayan 2/3 karar çoğunluğu uygula masını Kat Mülkiyeti Kanunu'ndaki 4/5 çoğunluğu kararına bağladılar. Ancak, bu değişiklik sırasında da riskli alan ve rezerv yapı alanı içerisindeki binaların güçlendir me uygulamalarının önünün açılmasını bilerek sağlamadılar. Sonuç olarak, dep rem için riskli alan ilan edilen alanlarda kanundaki kısıtlama dan dolayı güçlen dirme yapılama masının yanı sıra riskli alan dışındaki yerlerde de yeteri kadar teşvik edilmediğinden itibar kazanama mıştır. Acemice ve aceleyle yapılan 6306 sayılı kanun ve yamalı bohça yönetmeliklerle yapılacak kentsel dönüşüm uygula maları arzulanan sonuçları vermeye cek, deprem ve diğer afet riskleri hızla azaltıla mayacaktır.

Şimdi erde, Türkiye'de riskli alan ilan edilmeyen alanlar dahil, kentsel dönüşüm işleri yık-yap olarak sürdürül mektedir. Halkımızda bu işin ancak böyle yapılacağı algısı oluşmuştur. Bu süreçte çeşitli imar tadilatları ile yükseklikler ve yoğunluklar artmak ta, rantı yüksek yer-lerde uygula malar kentsel dönü şümden öte piyasa işlerine dönüşmek tedir." dedi

'O' Diyet açıldı

Gemlik'te bir ilk daha gerçekleşti. Uzman Diyetisyen Osetya Batıbay, Hamidiye Mahallesi İstiklal Caddesi Akset Apartmanı birinci katta seçkin davetlilerin katılımıyla diyetisyen bürosunu hizmete açtı. Eski Belediye Başkanı Mehmet Turgut hayırlı olsun dilekleriyle 'O' Diyet bürosunun kurdelesini keserek, açılışını yaptı.

Turgut ailesinin gelinin kardeşi olan genç diyetisyen Osetya Batıbay, Gemliklilerin için ilk özel diyet bürosunu açmaktan mutluluk duydugunu belirterek, Gemliklilere sağlıklı beslenmenin yollarını göstereceğini söyledi. Batıbay, ailesinin fertlerinin de katıldığı açılışta gün boyu misafirleriyle ilgilendi

Cumhuriyetimizin
92. yıldönümü
tüm ulusumuza kutlu olsun...

GEMLİK TİCARET BORSASI

Dr. Ziya Kaya Mh. Cumhuriyet Cd. No:2
Gemlik / BURSA
Tel: 0 224 513 46 00 - 0 224 513 43 73
Fax: 0 224 514 08 82

"BirlikteGüçlüyüz.com" hizmete girdi

Merkezi Gemlik olan internet ortamında tüketicinin ürünü en ucuz alabileceği araştırma sitesi BirlikteGüçlüyüz.com hizmete girdi. Gemlik Özel Aykent Okulu sahibi Gürhan Ay tarafından oluşturulan internet sitesi "EL VER GÜCÜNE GÜÇ KAT" sloganı ile yola çıkan sanal ortamda alışveriş sitesinin amacının aynı ürünü veya hizmeti almak isteyen tüketicileri bir araya getirmek olduğu belirtildi. Amacın birlikte hareket ederek ürünü veya hizmeti en ucuza almayı sağlamak olduğunu söyleyen Gürhan Ay, *"Biz farklı ve yeni bir sanal alışveriş sitesi oluşturduk. Aynı ürünü almak isteyen tüketicilerin tek tek alımlarında piyasa araştırma yapması zor. Aynı ürünü değişik kişilerin istemesi ile daha sayıca çok ürün alımında pazarlık gücü artacaktır. Böylece daha ucuza mal alma imkanı sağlayacağız. Bunun için BirlikteGüçlüyüz.com'u kurduk. Daha ucuz mal ve hizmet edinmek isteyenler bizi izlesinler"* dedi.

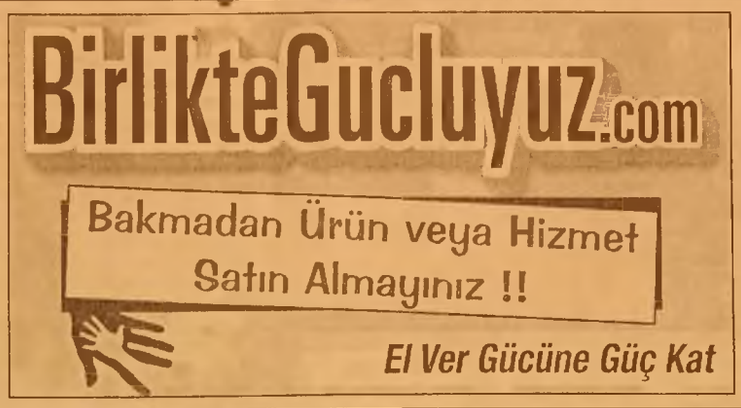

SAĞLIK ÇALIŞANLARI TERÖR SALDIRILARINI PROTESTO ETTİ

Sağlık Bakanlığının Türkiye genelinde düzenlediği, sağlık çalışanları ve sağlık tesislerine karşı yapılan terör olaylarına yönelik basın açıklaması hastane bahçesinde yapıldı.
Çalışanlar adına basın açıklamasını Op.Dr. Levent Özçakır yaptı.
Op.Dr. Levent Özçakır, açıklamasında, *"Bizleri bugünlere getiren ve gece gündüz demeden sağlık hizmeti sun maktan onur duydu ğumuz siz değerli vatandaşlarımız; Haziran ayından bu yana tırmanışa geçen saldırılarıyla, genç-yaşlı, çocuk-bebek demeden tüm halkımızı hedef alan eli kanlı terör örgü tü, sağlık çalışanla rımıza, ambulans larımıza ve hastanelerimize yönelik alçakça saldırılarına devam ediyor. 3 sağlık çalışanımız terör örgütünün gerçekleştirdiği alçakça saldırılarda hayatını kaybetti. Aile Hekimimiz Dr. Abdullah Biroğul memleketi Diyarbakır'da, sağlık memurumuz Eyüp Ergen ve ambulans şoförü Şeyhmus Dursun memleketi Şırnak'ta uğradıkları silahlı saldırı sonucu şehit edildiler. Onlarca çalışanı mız alıkonuldu, ambulanslarımıza, hastanelerimize ateş edildi, sağlık hizmetleri aksatılma ya çalışıldı. Son olarak Hakkari Şemdinli'deki Devlet Hastanemiz bombalı saldırı sonucunda neredeyse kullanıla maz hale getirildi. En büyük zararı Şemdinli'de bizler den sağlık hizmeti bekleyen haklımız gördü"* dedi.
Açıklamaya şöyle devam edildi: *"Vatandaşların sağ lık hakkının engellen mesine yönelik bu saldırıları planlayan ları ve gerçekleş tirenleri şiddetle lanetliyoruz. Tek amaçları hayat kurtarmak, insanı mızın sağlığına hizmet etmek olan çalışanlarımızın bu tür saldırılara maruz kalması asla kabul edilemez. Sağlık hizmetlerini engelle yerek devlet kurumla rını itibarsızlaş tırmayı amaçlayan saldırılar en çok da bölge insanımıza zarar vermekte, onların en temel ve en doğal insani hakkı olan sağlık hizmetlerine ulaşımını güçleştirmektedir. Çalışanlarımızın ve masum insanların hayatlarına kastedilerek gerçekleştirilen bu eylemler, terör örgütünün insani değerlerden ne kadar uzaklaştığının da kanıtı niteliğindedir. Hiçbir dinde, hiçbir kültürde yeri olmayan acizlik göstergesi bu saldırılar ve bu çağ dışı anlayış, dünya medeniyetine önderlik etmiş bu topraklarda kendine yer edinemeyecektir. Hastanelerimizde çalışanlarımızın güvenliği için gereken tedbirler alınıyor, güvenlik güçlerimiz terör örgütüne yönelik operasyonlarına aralıksız devam ediyor. Ancak unutmayalım ki teröre karşı en büyük cevabı, en büyük mücadeleyi birlik ve beraberlik içinde hareket ederek, birbirimize sımsıkı kenetlenerek verebiliriz. Bizler tüm engelle melere rağmen din, dil, ırk ayrımı gözet meden insanımıza hizmet etmeye devam edeceğiz. Bu topraklarda binlerce yıldır kardeşçe yaşayan insanımızın sağlığını daha ileriye taşıma gayreti içinde olacağız. Terör bizi asla yıldıramayacak ve asla amacına ulaşamayacaktır."* dedi.

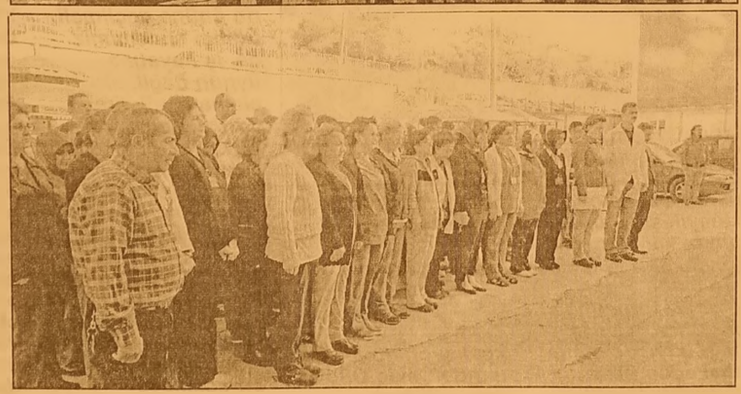

Sarıbal; "Çiftçimizi Serbest Piyasaya kurban etmeyeceğiz"

Cumhuriyet Halk Partisi Milletvekili Orhan Sarıbal Marmarabirlik ve Ticaret Borsasını ziyaret etti. Sarıbal'a ziyaretinde İlçe Başkanı Mehmet Uğur Sertaslan, Meclis Üyeleri ve İlçe Yönetimi de eşlik etti. Marmarabirlik ziyaretlerinde Marmarabirlik Gemlik Başkanı Mehmet Besli; *"Daha önce birlikler devlet desteği ile varlığını sürdürü yordu, şimdi ise ticarethane statüsün deler. Gemlik'te bu sezon beklentimiz 4500 ton. Gemlik zeytini olduğu için burada tüccar çok.*

Düşük fiyat verse de vatandaş peşin olmasından dolayı tüccara kaçıyor" dedi.

İlçe Başkanı Mehmet Uğur Sertaslan ise Marmarabilik'in depolama ve üretim yeri ile alakalı konunun meclise geldiğini, ardından da geri çekildiğini belirterek, öncesinde kendileri ile paylaşılırsa destek vereceklerini belirtti.

CHP Heyetinin ikinci durağı ise Gemlik Ticaret Borsası oldu. Ziyarette ilk sözü Borsa Başkanı Özden Çakır aldı. Çakır; *"Geçtiğimiz seçimden bu yana destek konusunda mesafe kat edeme dik. Piyasalarda ciddi sıkışma var. Bankalar sorunlar çıkarıyor. Merkez Bankası faiz artırmamasına rağmen, özel bankalar artırıyor. Enflasyondan söz edildiği yıllarda çok daha iyi kazanıyor duk"* dedi

Milletvekili Sarıbal ise; *"Uzunca bir zamandır, Cumhur başkanı Erdoğan'ın Merkez Bankası ile yaşadığı sorunlar- dan itibaren ekono mide ciddi anlamda daralma yaşanıyor. Suriye'de yaşanan savaş ve uluslar arası ticarette yaşa nan sorunlar ülkeyi çıkmaza sürükledi. Devletin satacağı da kalmayınca, tek adam yönetimi sorgulanır hale geldi. 3. Havaalanı ile alakalı kredilerde bile sorunlar yaşandı. Ülkemizin kendi öz kaynakları ile yaptığı ihracat çok düşük. Balon bir iç piyasa vardı, sonunda çöktü. Tarımda ithalatçı duruma geldik, 150 Milyar Dolarlık tarım ithalatı bu yıl yapmışız. Dünyada gelişmiş hiçbir toplum tarımını serbest piyasanın iflasına bırakmaz. Battı dediğimiz Yunanistan bile pamuğa Türk Lirası karşılığıyla 1.2 TL destek veriyor. Biz tarımı çiftçi ve köylüler ile kalkındı racağız. Diğer sektörler de üretim modeli ile kalkına cak"* dedi.

Ticaret Odası siyasi partileri ağırladı

Gemlik Ticaret ve Sanayi Odası, kendi meclisinin toplantı gününde sırasıyla AKParti, SP, CHP ve MHP'yi ağırladı

GTSO Meclis Ekim ayı meclis toplantısına katılan Akparti Adayı İsmail Aydın, Saadet Partisi adayları Hamza Aygün ve Sedat Özmen, CHP Aday ları Erkan Aydın ve Fatma Belgin Gökçe ile MHP adayı Av.Sibel Özbudak ile parti yöneticileri Yönetim kurulu başkanı Kemal Akıt, Meclis başkanı Paşa Ağdemir ile yöneticiler ve meclis üyeleri tam kadro katıldılar.

AKPARTİ ZİYARETİ

Adalet ve Kalkınma Partisi Adayı İsmail Aydın, *"Bölgemiz için buradan bir aday gösterilmesi bizleri memnun etti. Belediyemiz ile birlikte Gemlik için etkili ve güzel çalışmalar yaptık. Bunları devam ettireceğiz. 3 yıllık bir mücadelenin ardından hepinizin bildiği Devlet Hastanesi temelini attık. Toki kısa za man sonra ilçemize gelecek. Son dönem de zeytin yasası ile alakalı bir takım girişimlerimiz oldu. Bu girişimlerimiz seçim sonrası tekrar gündeme getirilerek meclisten çıkan ilk kanunlar arasında yer alacaktır. Lojistik köy ve hızlı tren ile alakalı çalışmala rımız devam ediyor. paralel yürüyen bir proje 2017 yılında Hızlı trenin Gemlik'e gelmesi ile birlikte inşallah bölgemizin değerine değer katacak. Hara bölge si ile alakalı dev projelerimiz var. Serbest bölgenin büyütül mesi, limanlara dahil olması yada Bursa havaalanının bu bölgeye yapılması gibi projeler var"* şeklinde konuştu.

GTSO Yönetim kurulu başkanı Kemal Akıt, *"Daha öncede vekilimiz diniz. Bölgeye hizmet ettiniz."dedi.*

Gemlik Ticaret ve Sanayi Odası meclis başkanı Paşa Ağdemir'de ziyarette yaptığı konuşmada, *"Sizleri odamızda ağırlamaktan oldukça memnunuz. Bölgemizi Gemlik'imizi bilen birisisiniz"* dedi.

SAADET PARTİSİ

Meclisin sonraki Gemlikli adayları ile Saadet Partisi oldu. Milletvekili Adayı

Sedat Özmen; *"Sanayi bizim partimiz için de önemli bir konu. Ülkemiz, sanayileşme anla mında son zamanda gerekli ağırlığı veremedi. Türkiye ihracat konusunda bile, ihracat ürünle rinin büyük kısmını ithal eden ülke konumuna geldi. Üretime bağlı olmayan ekonomile rin yükselme şansı yoktur"* dedi.

Milletvekili adayı, aynı zamanda TSO Meclis Üyesi Hamza Aygün ise; *"Mecliste her partinin Gemlik'e hak ettiği yeri vermesini, Gemlik'in farklı partilerden adayları olmasını ve en az iki isimle de TBMM'de temsil edilmesini arzu ediyoruz. Seçimde birlik mesajları verilse de, asıl seçim sonrasında birlik ve beraberliğe ihtiyaç var. Koalisyonun kötü olduğu söyleniyor. Oysa Azot ve Sunğipek'in ek binaları hep koalisyon dönemle rinde yapılmıştır. Terör sorunu da koalisyon döneminde Çekiç Güç'e son verilerek çözülmüştür, yine aynı uygulamayla çözülür."* dedi.

Konuyla alakalı söz alan TSO Başkan Yardımcısı Mehmet Yıldırım; *"Artık devlet sanayi yatırımı yerine özel sektörü teşvik etmeli. Devlete sürekli teknoloji yenileme maliyet getirir"* dedi.

CUMHURİYET HALK PARTİSİ

Cumhuriyet Halk Partisi de iki milletvekili adayı Erkan Aydın ve Fatma Belgin Gökçe ile GTSO'yu ziyaret etti. Milletvekili adayı Fatma Bilgin Gökçe; *"Türkiye de her sektörün kendine ait sancıları var. Bunla rın önüne geçilmeli. Eğitim sistemimiz de, iş hayatına uygun değil, ara eleman yetiştiremi yoruz"* dedi

Erkan Aydın; *"Bizim vekilliğimiz kısa dönem askerlik gibi oldu. Türkiye'deki ortam, yatırımcı, sanayisi ve iş adamı için sağlıklı değil. Koalisyon görüşmeleri yaptık ve hepsini de kayıt altına aldık. Önemli bir aşamaya gelinmişti. Başbakan Davutoğlu istiyordu ama birinin müdahalesi koalisyonu engelledi. Bizim için basın özgürlüğü de önemli. Bu konu ile alakalı yazılan kitapta, 'Basın özgürlüğü ile sofra ya koyulan ekmek doğru orantılıdır' der. İnovasyon olmayınca, üretim de olmuyor. Milli İrade ne şekilde istiyorsa, biz o şekilde davranacağız"* dedi.

MİLLİYETÇİ HAREKET PARTİSİ

MHP, GTSO'yu ziyaretine Milletvekili Adayı Av. Sibel Özbudak, İlçe Başkanı Osman Durdu ve İlçe Yönetimi ile katıldı. Özbudak; *"10 yılı aşkın süredir kadın ve çocukların hakları üzerine çalışmalar yapıyorum. Bugünlerde ise vatanın milletin bekası için, ülke adına duyduğum endişelerden dolayı, hiçbir siyasi beklentim olmaksızın aday olmaya karar verdim. Ne yazık ki ülkemizde demokratik bir ortamdan da bahsedebilmemiz mümkün değil"* şeklinde konuştu.

Kemal Akıt ise; *"Sayın Genel Başkan Devlet Bahçeli, bu seçimlerde elini taşın altına koyacağını söyledi. 7 Haziran sonrası tavrını değiştirmesi bizi mutlu etti. Zor şartlardan geçiyoruz. İstihdamı yükseltmemiz lazım. Bizlerin artık yeni bir seçime tahammülü yok"* dedi.

Cumhuriyetimizin 92. yıldönümü kutlu olsun.

"İZİNDEYİZ ATAM"

Atatürk ilke ve ınkılaplarına bağlı nesiller yetiştiriyoruz.

ÖZEL AYKENT İLKÖĞRETİM OKULU 2002 GEMLİK

ÖZEL
AYKENT İLKÖĞRETİM OKULU

"AYKENT ile hedeflerinize doğru..."

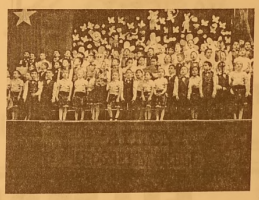

Deneyimli kadromuz ve çağdaş eğitim anlayışıyla sizlere en yakın

ÖZEL OKULUZ

Gemlik - Orhangazi yolu 2. Km.
Umurbey Paşabahçeler Mevkii
Tel : 0 224 513 50 84 GEMLİK
www.aykentilkogretim.k12.tr

KÖFTECİ YUSUF

Ailemize katılmak ister misiniz?

İznik-Orhangazi-Gemlik-Yalova-
Bursa Yalova Yolu-Bursa Mudanya Yolu-
Bursa İzmir Yolu-Balıkesir Susurluk-
Bozüyük-Bozüyük Sarar Outlet-
Eskişehir-İzmir-Kocaeli

şubelerimizde, tüm birimlerimizde yetiştirilmek üzere eleman alımı yapılacaktır.

Başvurularınızı
insankaynaklari@kofteciyusuf.com
adresine ya da size en yakın şubemizden yapabilirsiniz.

Not:Kendi motorsikleti ile bizlere destek olup hizmet vermek isteyen kişilere, dolgun maaş ödenecektir.

LEZZET HATTI
444 61 62
İSTER ÇİĞ, İSTER PİŞMİŞ
HELLİ LEZZET KAPINIZDA

www.kofteciyusuf.com

Denizcilik Topluluğu'ndan teknik gezi

Gemlik Denizcilik Topluluğu "Behçet Kaptan Tur Teknesi" ile Teknik Gezi Yaptı Gemlik Denizcilik Topluluğu Behçet Kaptan Tur Teknesi ile Gemlik Limanlar Bölgesi'ne denizden teknik gezi gerçekleştirdi. Geçen hafta seçilen yeni yönetimin ilk etkinliği olarak düzenlenmiş olan etkinlik oldukça verimli geçti. Topluluk Danışmanı Gemlik Asım Kocabıyık M.Y.O. Deniz ve Liman İşletmeciliği Öğr. Gör. Emrah Murat Tacar teknik geziye katılan Deniz ve Liman İşletmeciliği öğrencilerine sırasıyla Gemport, Azot, Borusan ve Roda Limanları önünde tekne içinde bilgi verdi. Limanların alt yapıları , elleçledi kleri yük türleri, kullanılan iş makinaları ve ekipmanlar ile rıhtımlarda bulunan gemi tipleri hakkında bilgi verdi. Geziye katılan Deniz ve liman işletmeciliği öğrencileri için verimli geçen bu gezi sonucunda Topluluk Başkanı Melih Ildırkaş bu yıl Gemlik Denizcilik Topluluğu olarak bir çok etkinliği ekip arkadaşları ile birlikte organize edeceklerini söyledi ve Gemlik halkını da yapılan etkinliklerde görmek istediklerini belirtti.

ELEMANLAR

FABRİKAMIZDA
ÇALIŞACAK
VASIFSIZ
ELEMANLAR
ARANIYOR

VERONA MERMER
TEL : 514 20 21

SATILIK ZEYTİNLİK

KUMLA YOLU
HASANAĞA
MEVKİİNDE 2709 M2
İKİ YOLA CEPHELİ
SAHİBİNDEN
SATILIK ZEYTİNLİK

0 543 582 15 78

KAŞEDE BEKLEMEK YOK
KALİTELİ KAŞELER
UYGUN FİYATLARLA
GÜN İÇİNDE TESLİM EDİLİR

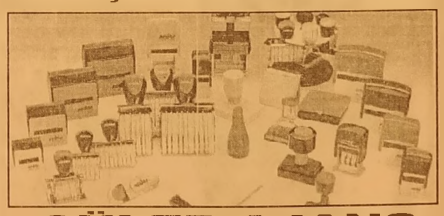

GÜLER AJANS
MATBAACILIK - YAYINCILIK - REKLAMCILIK
İstiklal Caddesi Bora Sokak No :5/A GEMLİK
Tel : (0.224) 513 96 83 Fax : 513 35 95

ELEMAN

GAZETE DAĞITIMI
YAPABİLECEK
ELEMAN ARANIYOR

Müracaatların şahsen yapılması rica olunur.
GEMLİK KÖRFEZ GAZETESİ
İstiklal Caddesi Bora Sokak No: 5/A
Stüdyo Prestij yanı GEMLİK

Tel : 513 96 83

SATILIK

ORHANGAZI SANAYI SİTESİNDE
YATIRIMLIK 60 MT
SATILIK DÜKKAN
ADRES:ORHANGAZİ SAN.SİT.
5.BLOK 3.ADA NO:25
DÜKKAN DIŞ CEPHE KAPATILMIŞ OLUP
DEMIR KAPILI VE KORUNAKLIDIR.
DÜKKAN İÇİ YARIM SALA ÖNÜ KAPIYA
KADAR 160'LIK U DEMİRLERİ İLE KAPIYA
KADAR EK KAT YAPILMIŞTIR

0 532 305 95 50

"Cumhuriyet, yeni ve sağlam esaslarıyla, Türk milletini emin ve sağlam bir istikbal yoluna koyduğu kadar, asıl fikirlerde ve ruhlarda yarattığı güvenlik itibariyle, büsbütün yeni bir hayatın müjdecisi olmuştur."

Gazi Mustafa Kemal Atatürk

Cumhuriyetimizin 92. yıldönümü tüm ulusumuza kutlu olsun...

Özdilek®

"Yaşamın içinde"

Hisar Mahallesi Ilıca Altı Mevkii Kumla Bursa yol ayrımı
Tel : (0 224) 513 68 00 - 513 32 46 GEMLİK

29 EKİM
Cumhuriyet Bayramı'mız
KUTLU OLSUN

"Gençler cesaretimizi takviye ve idame eden sizlersiniz.
Siz, almakta olduğunuz terbiye ve irfan ile insanlık ve medeniyetin,
vatan sevgisinin, fikir hürriyetinin en kıymetli timsali olacaksınız.
Yükselen yeni nesil, istikbal sizsiniz."

"Cumhuriyeti biz kurduk, onu yükseltecek ve yaşatacak sizsiniz."

"Yeni Türk devletinin, genç Türk Cumhuriyetinin temeli burada atıldı.
Bu meydanda akan Türk kanları, bu gökte dolaşan şehit ruhları,
devlet ve cumhuriyetimizin sonsuz bekçileridir."

...

K. Atatürk

Cumhuriyetimizin kuruluşunun 92. yıldönümünü coşkuyla kutluyor,
Türkiye Cumhuriyeti'nin kurucusu Ulu Önder Atatürk başta olmak üzere
tüm milli mücadele kahramanlarını saygı ve rahmetle anıyoruz.

YILDIRIM HOLDİNG A.Ş.

YILPORT® HOLDİNG A.Ş.

YILPORT GEMPORT

YILPORT GEMLİK

YILFERT GEMLİK® GÜBRE SANAYİİ A.Ş.

www.yilport.com / www.gemlikgubre.com.tr

CELAL BAYAR ANADOLU LİSESİNDEN KIRTASİYE YARDIMI

Celal Bayar Anadolu lisesi öğretmen ve öğrencileri önceki yıllarda olduğu gibi yurdun değişik köşelerinde İhtiyaç sahibi öğrencilere yardım elini uzatmaya devam ediyor. Bu yıl Yozgat ili Sorgun İlçesi Erkekli köyü ilkokuluna kitap ve kırtasiye yardımında bulunan okul öğrencileri, bu tür yardımların Celal Bayar Anadolu Lisesinde bir gelenek haline gelmesinden dolayı mutlu olduklarını ifade ettiler.
Kitap, kırtasiye ürünleri,okula yardımcı kitaplar, Ana sınıfı eğitim materyali ve oyuncaktan oluşan 18 kolilik yardım paketi Yozgat ili Sorgun ilçesi Erkekli köyü ilkokulu için gönderildi. Okul Müdürü Kamil Beki, yardım kampanyasını

düzenleyen kulüp danışman öğretmeni, görev alan ve kampanyaya katkıda bulunan okulumuz ve diğer okulların öğrenci lerini tebrik ederek *"Okulumuz önceki yıllarda Adıyaman, Diyarbakır, Sivas, Kars gibi illerimiz deki bazı okullara yaptığı kitap, kırtasiye, oyuncak yardım kampanyasını bu senede Yozgat ili Sorgun ilçesi Erkekli köyü ilkokuluna kitap ve kırtasiye yardımında bulunarak devam ettirmiştir. Bu yardım kampanyasını geleneksel hale getirmekten dolayı mutluyuz."* dedi

OKUL MECLİS BAŞKANLIĞI SEÇİMİ YAPILDI
Okul Meclis Başkanlığı için aday olan 10-A sınıfı öğrencisi Nida GÜN ve 10- D sınıfı öğrencisi Arda Berk BULGURCU hafta boyunca okul öğrencilerinden oy alabilmek için propaganda konuşmaları yapıp kendilerini ve yapacakları çalışmaları tanıttılar. İlçe seçim kurulundan temin edilen sandık ve tercih mühürler ile hazırlanan oy pusulalarına imza karşılığı oy kullanan GCBAL öğrencileri meclis başkanını belirlediler.
Okulda oluşturulan seçim ve sandık kurulunun yürüttüğü seçim işlemlerinin oy sayımı aşamasını aday olan öğrenciler de heyecanla takip etti. Seçim komisyonu başkanı Matematik öğretmeni Özgür KILIÇ ve Tarih öğretmeni Yusuf Mazlum başkanlığında oluşturulan Sandık kurulu yapılan seçim sonucunda 10-D sınıfı öğrencisi Arda Berk BULGURCU'nun en fazla oyu alarak okul meclis başkanı seçildiğini açıkladı.

ÇOTANAK SPOR'DAN BELEDİYEYE ZİYARET

Bursa Süper Amatör Liginde mücadele eden Gemlik Çotanak Spor' un yeni yönetim kurulu üyeleri Belediye Başkanı Refik Yılmaz'ı makamında ziyaret ettiler. Kulübün yeni Başkanı İbrahim Ercan ve yönetim kurulu üyelerini makamında ağırlayan Belediye Başkanı Refik Yılmaz, hayırlı uğurlu olması temennisinin yanı sıra başarı dileklerinde bulundu. Belediye Başkan Yardımcısı Vedat Büyükgölcigezli'nin yanı sıra Belediye Meclis üyeleri Ömer Uslu ve Emir Kantur'un da yer aldığı ziyarette konuşan Belediye Başkanı Refik Yılmaz, bir yandan spora yönelik tesisleşme yatırımlarının devam edeceğini, diğer yandan da kulüp ayrımı yapmadan spora ve sporcuya desteğin devam edeceğini söyledi.

ATAM!
Düşünüp, hedefleyerek ulaştığın Cumhuriyet'in ışığında yürüyoruz

SONSUZA DEK YÜRÜYECEĞİZ
EN BÜYÜK BAYRAMIMIZ KUTLU OLSUN...

Göler Ajans
MATBAACILIK YAYINCILIK REKLAMCILIK ORGANİZASYON VE TANITIM HİZMETLERİ

İstiklal Cad. Bora Sok. Akbank Aralığı No: 5/ A Tel : 0 224 513 96 83 GEMLİK

CUMHURİYETİMİZ 92 YAŞINDA

Türk ulusuna kutlu olsun...

AYDINLAR
Mad. Taş. San. Tic. A.Ş.

AYTAŞ
Nak. Haf. Ltd.Şti.

AYDINLAR
İnş. Trz. San. Ve Tic. Ltd.Şti.

AY BETON ORT.

AYDINLAR
TAŞ DÜNYASI

Eylül Misali

Tarık TANIŞ

MASAL DİNLEDİK

çocuktuk
bakkal camekanından şeker yalayan

fukara öykülerimiz vardı
sakladık siyah örtülere sarılıp

ilk aşkı anne memesinde tattık bilmeden
bilmeden sömürdük kaburgalarını
iliğini içtik öyle emekledik

kestane tadındaydı ahşap odalar
ilk şiirleri kış camlarına yazdık
resimler çizdik parmak izlerimizi
bırakınca buğulara

masal dinledik
hep masal
yalanla büyüdü hayallerimiz

telden arabalar yaptık
yedi cücelerle
öyle gezdirdik prensesi o derin
uykudan uyanınca

çelik çomak kırığıydı aslında
yüreğimiz
ortada sıçanken morardı lastik topla
göbeğimiz
işte o çıkmaz sokakta alıştı acıya
gözlerimiz

bağbozumu gibiydi
mahallenin tek dut ağacı
ipek böcekleri göçmüştü altına çarşaf
gerilirken

salladıkça dalları

KANOCULAR BURSA'DA YARIŞACAK

Bursa Büyükşehir Belediyesi'nin ev sahipliğinde Büyükşehir Belediyespor Kulübünün organize ettiği "Cumhuriyet Bayramı Kano Yarışları" 30 Ekim 2015 tarihinde Hüdavendigar Kent Parkı Kano Parkurunda gerçekleştirilecek. Bursa Büyükşehir Belediyesi Havuzlu Park Sosyal Tesisleri'nde gerçekleşen basın toplantısında konuşan Bursa Büyükşehir Belediyespor Kulübü Başkan Yardımcısı İlhan Satık, Bursa Büyükşehir Belediyesinin sporun her alanında yaptığı yatırımların gün yüzüne çıkmasıyla Bursa'nın sporda öncü kent olma yolunda büyük adımlar attığını ve Türkiye Kano Federasyonu'nun da bu yarışları faaliyet takvimine aldığını belirtti.

Yarışların teknik bilgilerini basın mensuplarına aktaran Bursa Büyükşehir Belediyespor Kulübü Kano Kayağı Baş Antrenörü Deniz Korkmaz ise, Hüdavendigar Kent Parkı Kano Parkurunun tam anlamıyla bitmemesine rağmen Türkiye'deki Kanocuları çok heyecanlandırdığını dile getirdi.

30 Ekim Cuma günü sabah 10.00'dan itibaren başlayacak olan yarışlara Bursa Büyükşehir Belediyespor Kulübü'nün yanı sıra Bursa Arama Kurtarma Spor Kulübü, Uludağ Üniversitesi Spor Kulübü, İstanbul Üniversitesi, İstanbul Denizcilik İşletmeleri Spor Kulübü, Sakarya Olimpik Spor Kulübü, İstanbul Selimpaşa Spor Kulübü, Okan Üniversitesi, İzmir Büyükşehir Belediyespor Kulübü ve İstanbul Deniz Yıldızı Spor Kulübü'nün Kano takımları katılacak ve saat 14:00'da final yarışlarını gerçekleştirecek. Dereceye giren takım ve sporcular, saat 15:00'te düzenlenecek seremoni ile ödüllerini alırken saat 10:00 itibari ile başlayacak olan yarışları vatandaşlar izleyebilecek.

BYEGM
Bu gazete Anadolu'nun Sesi iPad-iPhone uygulamasında yayımlanmaktadır.

Gemlik Körfez
ABONE OLDUNUZ MU?
ABONE OLUN OKUYUN OKUTUN

KAŞEDE BEKLEMEK YOK
KALİTELİ KAŞELER UYGUN FİYATLARLA
1 SAATTE TESLİM EDİLİR
GÜLER AJANS
MATBAACILIK - YAYINCILIK - REKLAMCILIK
İstiklal Caddesi Bora Sokak No : 5/A
Tel : (0.224) 513 96 83 GEMLİK

'Gemlik Körfez' www.gemlikkorfezgazetesi.com

GEMLİK REHBERİ

GEREKLİ TELEFONLAR	
İtfaiye	110
Polis İmdat	155
Jandarma İmdat	156
Jandarma K.	513 10 55
Polis Karakolu	513 18 79
Gar. Kom.	513 12 06
KAYMAKAMLIK	
Kaymakamlık	513 10 51
C.Savcılığı	513 10 53
C.Savcı Yrd.	513 29 54
Emniyet Müd.	513 10 28
ULAŞIM	
Pamukkale	512 00 26
DENİZ UÇAĞI	513 66 13
Pegasus Akmis Seyahat	614 63 62
METRO	613 12 12
Aydın Turizm	613 20 77
Süzer Turizm	612 10 72
Kanberoğlu-Esadaş	614 46 49
Anıtur	614 47 71
Kamil Koç	612 01 63
HASTANELER	
Devlet Hastanesi	517 34 00
Sahil Dev. Hast.	513 23 29
Mer.Sağ.Ocağı	513 10 68
Tomokay Tomografi	513 65 29
Acıbadem	280 44 44
TAKSİLER	
Körfez Taksi	513 18 21
Çınar Taksi	513 24 67
Güven Taksi	513 32 40
Gemlik Taksi	513 23 24
Manastır Taksi	517 33 94

RESMİ DAİRELER	
Telefon Arıza	121
UEDAŞ ARIZA	186
UEDAŞ İşletme	513 45 03
Statyum	514 00 95
Orm.Böl.Şef.	513 12 86
Milli Eğt. Md.	513 11 74
Halk Kütüphane	513 13 53
Askerlik Şb.	513 10 57
Karayolları	513 13 08
Liman Baş.	513 11 33
Mal Müd.	513 10 95
Nüfus Md.	513 37 42
Özel İd. Md.	513 15 07
Tapu Sicl. Müd.	513 14 14
Müftülük	513 13 64
Gümrük Md.	524 85 86
Ver. Dairesi Md.	513 10 92
İlçe Tarım Müd.	513 10 45
İlçe Seç. Md.	513 77 73
Halk Eğitim Müd.	513 18 46
İŞ-KUR	513 71 66
BELEDİYE	
Santral	513 45 21 -23
Başkanlık	513 45 20
BUSKİ	514 57 96
İtfaiye	513 23 25
Muhasebe Md.	513 45 21-182
Yazı İşl. Md.	513 45 21-111
Su Arıza	Yalnız 185

DENİZ OTOBÜSÜ
Bursa
Mudanya
Yenikapı
Yalova
İDO İmam Aslan Dinlenme Tes.

VAPUR - FERİBOT	
Yalova	(226) 814 10 20
Topçular	(226) 363 43 19
Eskihisar	(262) 655 60 31
OTOBÜS	
Şehirlerarası	261 54 00
Otobüs Terminali	(18 Hat)
DAĞITICILAR	
GEMDAŞ	513 29 29
Aygaz	513 12 95
Habaş	513 16 37
Mogaz	513 75 58
Ergaz	513 88 43
Milangaz	513 22 59
Habaşgaz	513 45 46
Yeni Likitgaz	513 65 00
BP Gaz	514 59 81
Bütünler Likitgaz	513 80 00
Akçagaz	514 88 70
Totalgaz	514 17 00
Akcan Petrol	513 10 79
MAR-PET	513 30 33
Tuncay Otogaz	513 16 45
Beyza Petrol	513 01 03

Gemlik Körfez
GEMLİK'İN İLK GÜNLÜK SİYASİ GAZETESİ
YEREL SÜRELİ YAYIN
YIL : 42 SAYI : 5309
FİYATI : 50 Kr. (KDV Dahil)
Sahibi : Serap GÜLER
Sorumlu Yazı İşleri Müdürü : Kadri GÜLER
İstiklal Cad. Bora Sok. No:5/A
Tel : 513 96 83 GEMLİK
korfezofset@hotmail.com
Yönetim ve Basım Yeri :
GÜLER AJANS
Matbaacılık-Yayıncılık-Reklamcılık Tesisi
Istiklal Cad. Bora Sok. No:5/A GEMLIK
(Dini bayram Günleri ve Pazar günleri yayınlanmaz)

GEMLİK SİNEMA GÜNLÜĞÜ

VENÜS SİNEMASI

evlenmeden olmaz: 11:45-14:00-16:15-18:30-20:45
geniş aile yapıştır: 13:00-16:15-20:00
küfa cin kapanı: 11:30-14:45-18:30-21:30
hayat öpüçüğü: 14:00-18:30-20:45
küçük prens: 12:00-16:15...

513 33 21

YİĞİT İNŞAAT
YAPI MALZEMELERİ LTD.ŞTİ

Üstün organizasyon yapısı ve profesyonel kadrosu, deneyimli, yenilikçi, dinamik ve yaratıcı özelliklerimizle ticaretin ve hizmetin temelini oluşturan işbirliği doğrultusunda geliştirdiğimiz etkili iş modelleriyle yolumuza BAŞARIYLA DEVAM EDİYORUZ...

BANYO & MUTFAK
SERAMİK
CAM MOZAİK
VİTRİFİYE
BANYO DOLAPLARI
LAMİNAT PARKE
KOMBİ - RADYATÖR
BOYA ve KABA
İNŞAAT MALZEMESİ
ISI VE SU YALITIM ÜRÜNLERİ
SIHHI TESİSAT ÜRÜNLERİ

ADLİYE BİNASI ALTI YENİ PAZAR CAD. NO : 98
TEL : 0 224 514 31 64 FAX : 0 224 513 90 41 - GEMLİK

MİLTON
DÜĞÜN SALONU

GEMLİK KÖRFEZİ'NİN DENİZLE BİRLEŞTİĞİ MÜTHİŞ MANZARADA YENİLENEN YÜZÜMÜZLE EN GÜZEL ANLARINIZI YAŞATMAK İÇİN VARIZ

Pasta - Meşrubat - Çerez
Piyanist + Dj Performans
Saten Sandalye Giydirme
Nikah Masası - Volkan gösterisi

2016 yılı REZERVASYONLARIMIZ BAŞLAMIŞTIR

İnternetten Canlı Yayın - Sahne - Işık gösterisi
Servis ve ekipmanlar - Sürpriz gösteriler

www.gemlikmilton.com
facebook/miltondugun
plus.google.com/miltondugun
HÜKÜMET KONAĞI KARŞISI
TEL : 513 10 71 GEMLİK

Kuruluş:1973

Gemlik Körfez

GEMLİK'İN İLK GÜNLÜK SİYASİ GAZETESİ

30 Ekim 2015 Cuma www.gemlikkorfezgazetesi.com 50 Kr.

FATURA - SEVK İRSALİYESİ - TAŞIMA İRSALİYESİ - GİDER MAKBUZU TAHSİLAT MAKBUZU- DAVETİYE - TAKVİM - KİTAP - DERGİ - İLAN- CİLT YAPIMI - REKLAM - MADALYA - KUPA - PLAKET

Gölet Ajans

İstiklal Cad. Bora Sok. Bakır Apt. Altı No: 5/A GEMLİK
Tel : 0 224 513 96 83

Sağlık Bakanı Müezzinoğlu'nun söz verdiği gün doldu ama Kumla'ya doğal gaz gelmedi

CHP'nin kuru fasulyeli doğalgaz tepkisi

Güne Bakış

Kadri GÜLER
kadri_guler@hotmail.com

DOĞALGAZ YERİNE KURU FASULYE

Cumhuriyetimizin kuruluşunun 92. yıldönümü törenleri sonra Cumhuriyet Halk Partisi ilçe örgütünün Kumla İskele Mahallesi'nde doğal doğalgaz üreten kuru fasulye partisi verdiklerini duyurdular.

İşi gücü bırakıp, haber değeri var diye Kumla'ya gittik. İskele Meydanı'nda 2 tane kocaman tencere içinde kuru fasulye pişirilmiş, ilçe örgütü üyelerinin gelmesi bekleniyordu. *Devamı syf 4'de*

Sağlık Bakanı Mehmet Müezzinoğlu'nun 7 Haziran seçimlerinden önce Küçük Kumla İskele sinde, Kumla'ya Gölet ve Doğalgaz temel atma töreninde yaptığı konuşmada, 29 Ekim günü doğalgazın kullanıma açılacağı sözünün yerine getirilmemesi üzerine, CHP Gemlik İlçe Örgütü, halka kuru fasulye dağıtarak, "Doğal qaz! Dağıtım Töreni" düzenledi. *Haberi 4'de*

Cumhuriyetimizin 92. yılı törenlerle kutlandı

Cumhuriyetimizin kuruluşunun 92. yıldönümü dün törenlerle kutlandı. Cumhuriyet Bayramı kutlamalarına saat 09.30 da Kaymakam Mustafa Altıntaş'ın makamın da kutlamaları kabulünden sonra Festival Alanında yapılan törenler saat 10.oo da başladı. Cumhuriyet Bayramı nedeniyle düzenlenen şiir, kompozisyon ve çeşitli yarışmalarda dereceye giren öğrencilere ödülleri verildi. *Haberi sayfa 2'de*

ÖZEL AYKENT İLKÖĞRETİM OKULU 2002 GEMLİK

ÖZEL AYKENT İLKÖĞRETİM OKULU

"Aykent ile hedeflerinize doğru"

2015-2016 eğitim ve öğretim yılı için kayıtlarımız devam ediyor

Gemlik- Orhangazi yolu 2. Km
Umurbey Paşabahçeler Mevkii
Tel : 513 50 84 GEMLİK
www.aykentilkogretim.k12.tr

Deneyimli kadromuz ve çağdaş eğitim anlayışıyla sizlere en yakın özel okuluz

OKULUMUZUN YETİŞTİRDİĞİ ÖĞRENCİLER;

Hoşgörülüdür, çalışmalarını planlar ve uygular, evrenseldir, çağa ayak uydurmasını bilir, yenilikleri açıktır, süreç odaklıdır, paylaşımcıdır. Her zaman özveri ile çalışır, vefakardır, dostlarını asla unutmaz, sürekli eğitim ilkesi ile hareket eder, kararlı ve tutarlıdır, kendi kararlarını verir ve uygular, özgüveni tamdır. Her yerde ve her ortamda kendini ispatlar, engel tanımaz, "BAŞARACAĞIM" der ve başarır.

4 YAŞ	7.250
5 YAŞ	7.800
1. SINIF	10.000
2. SINIF	12.300
3. SINIF	12.300
4. SINIF	12.300
5. SINIF	12.300
6. SINIF	12.300
7. SINIF	12.300
8. SINIF	12.300

NOT : Ücretlerimize EĞİTİM-ÖĞRETİM, YEMEK, SERVİS ve KDV dahildir.

Gemlik Körfez
GEMLİK'İN İLK GÜNLÜK SİYASİ GAZETESİ

Sırası Geldikçe

İnan TAMER

KORUYACAĞIZ EMANETİN CUMHURİYETİ

29 Ekim Cumhuriyet Bayramı...
Son yıllarda devletçe kutlanır oldu.
Lafa gelince, siyasi partiler Demokrasinin vazgeçilmez unsurları halkın temsilcileri. Millet iradesinin beyan araçları.

Gelin görün ki; Yüce Atam, size şahsınızda kahraman silah arkadaşlarınız şehit ve gazilerimize şükranlarımızın bir nışanesi olarak çiçek koydurulmuyor. Huzurunuzda saygı gösterilmeye izin verilmiyor resmi törenlerde.

Vatanı kurtarmak, düşmanı yurttan kovmak için kurduğun Müdafa-i Hukuk Cemiyeti'nin savaş sonrası Cumhuriyet Halk Partisi'ne dönüşen eserine sadık ilkelerini benimsemişler olarak 29 Ekim sabahı huzuruna geldik, çiçek sunduk.

Sap gibi durmadık. Sizin, şehitleri mizin, gazilerimizin tüm ölmüşlerimizin ruhuna fatihalar gönderdik.

Sevginizi yüreğimizde duyarak.

En önemlisi sizden af dilemek borcumuzdu.

En büyük eserim dediğin Cumhuriyeti gereği gibi koruyamadık. Rehavet çöktü üstümüze. Çünkü hiçbir emeğimiz yoktu. Sizin bizlere bıraktığın mirastı Cumhuriyet. Oysa, o ne büyük bir emanetti.

Düşmanın pis ayağını kutsal topraklarımızdan def edebilmek, hür, kaygısız, korkusuz yaşayabilmemiz için savaş verdiniz, kan verdi, can verdi askerimiz, milisimiz.

Vardık uyuşukluğumuzun farkına silkindik artık Atam!

Koruyacağız emanetin Cumhuriyeti, gelecek nesillere tam bağımsız, hür, insan haklarına saygılı, kalkınmış, devrimlerin korunmuş, koyduğun ilkelerin benimsetilmiş bir Türkiye bırakmak azim ve kararındayız.

Affet bizi Atam, sen af ettin düşmanları, sana İnanet edenleri, bizlerin aymazlığımızı da affet.

Söz, koruyacağız emanetini.

Müsterih ol, rahat uyu Aziz Atam.

ŞOFÖR

GEMLİK LİMAN İÇİNDE AKTARMA İŞİNDE ÇALIŞACAK TIR ŞOFÖRLERİ ARANIYOR

0554 542 66 44

Cumhuriyetimizin 92. yılı törenlerle kutlandı

Cumhuriyetimizin kuruluşunun 92. yıldönümü dün törenlerle kutlandı. İlçemizde dün kutlanan Cumhuriyet Bayramı son yılların en görkemli kutlaması oldu. Cumhuriyet Bayramı kutlamalarına saat 09.30 da Kaymakam Mustafa Altıntaş'ın makamında kutlamaları kabulünden sonra Festival Alanında yapılan törenler saat 10.oo da başladı.

Halkın Bayramının kutlanmasından sonra İlçe Kaymakamı Mustafa Altıntaş günün önemini belirten konuşma yaptı. Altıntaş konuşmasından sonra Cumhuriyetin 92. yıldönümü nedeniyle düzenlenen yarışmada birinci gelen Nazlıcan Yaman adlı öğrenci şiirini okudu. Ardından minik öğrencilerin folklör gösterileri ilgiyle izlendi. Kompozisyon dalında birinci gelen Simge Çoklu Cumhuriyet başlıklı yazısını okudu. Daha sonra Celal Bayar Anadolu Lisesi öğrencileri Ege oyunları beğeni ile izlendi. Cumhuriyet Bayram nedeniyle düzenlenen yarışmalarda dereceye giren öğrencilere Kaymakam Mustafa Altıntaş, Garnizon Komutanı Pd.Kur. Alb. Namık Kemal Çil ve Belediye Başkanı Refik Yılmaz tarafından verildi.

GEÇİT TÖRENİ

Ödül dağıtımından sonra Celal Bayar Anadolu Lisesi Bando takımının eşliğinde okulların ve askeri birliğinin geçit töreni vatandaşlar tarafından alkışlarla karşılandı. Gece saat 10.oo da Endüstri Meslek Lisesi önünden İskele Meydanı'na kadar fener alayı düzenlenirken, saat 20.oo de Manastır Kültür Merkezi'nden Sanat ve Kültür Derneği'nin Cumhuriyet konseri ilgiyle izlendi.

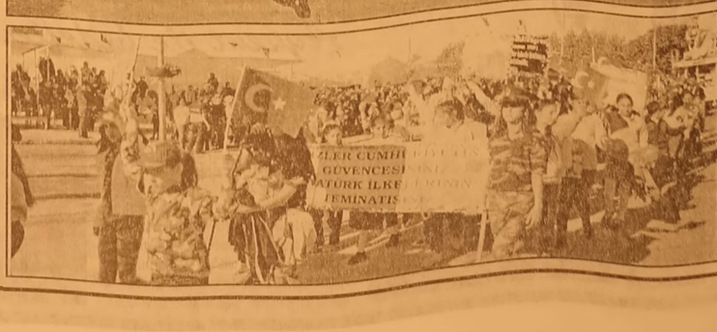

Dolandırıcılara inanıp altınları evin önüne bıraktı

Bursa'nın Karacabey ilçesinde, kendisini 'polisim' diye arayan şahıs, evdeki altınları bir poşete koyup evin önüne bıraktı. Olay, Selimiye Mahallesi'nde meydana geldi. K.A. isimli şahıs, kendisini telefonda 'polis' olarak tanıtan şahısların, "Evdeki altınları çıkar, onları almaya geleceğiz" şeklindeki sözleri üzerine, "Neden altınları istiyorsunuz?" diye sordu. Dolandırıcıların, "Biz polisiz, hırsız yakalayacağız" demesi üzerine harekete geçen K.A., evde bulunan 3 adet Adana burması bilezik ile 17 çeyrek altın, 2 yarım altın ve bin 500 lira parayı bir poşete koyarak evin önüne bıraktı. Biraz sonra şahısların altınları alıp gitmesiyle dolandırıldığını anlayan K.A., polise haber verdi. Olayla ilgili soruşturma başlatıldı.

Çantasından Bin 800 Adet Uyuşturucu Hap Çıktı

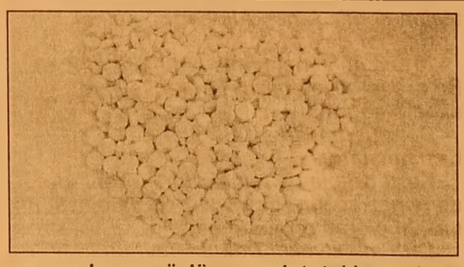

Bursa'nın Karacabey ilçesinde takibe alınan kadının çantasından, bin 800 adet uyuşturucu hap ele geçirildi. İstanbul'dan Karacabey ve çevre ilçelere uyuşturucu getirip sattığı öğrenilen 35 yaşındaki S.B.'yi Karacabey İlçe Emniyet Müdürlüğü Asayiş Büro Amirliği ekipleri takibe aldı. Hamidiye Mahalle si'nde polis ekipleri nin üst araması yaptığı S.B.'nin çantasında bin 800 adet uyuşturucu hap bulundu. İlçe Emniyet Müdürlü ğü'nde ifadesi alınan zanlı, adliyeye sevk edildi.Adliyeye girişi sırasında S.B., basın mensuplarına sözlü tacizde bulunurken, zanlı tutuklanarak cezaevine gönderildi

50 Baş Koyun Alacaktı, Dolandırıldı

Bursa'da bir çiftçi, 50 baş koyun satın alacağı kişi tarafından dolandırıldı. Olay, Yenişehir ilçesinin Hıdırbali Mahallesi'nde meydana geldi. Bilecek'te ikamet eden A.D, küçükbaş hayvan satın almak için Yenişehir'e geldi. Daha önceden telefonla konuştuğu Ü.E. ile 7 bin 500 lira karşılığında 50 baş koyun almak üzere anlaşan A.D., parayı Ü.D.'ye verdi. Hayvanları teslim almak için buluşma yerine gelen A.D., parayı alan Ü.D.'yi telefonla aradı. Telefonlara cevap vermeyen Ü.D.'den bir daha haber alamayan A.D. polise başvurdu.

Zincirleme Kaza:Üç yaralı

Bursa'nın İnegöl ilçesinde meydana gelen zincirleme kazada 3 kişi yaralandı. Edinilen bilgiye göre, Ankara istikametinden gelip Bursa'ya giden Mehmet Ali Yaman yönetimindeki 10 RR 465 plakalı özel otomobile bir TIR çarptı. Çarpmanın etkisiyle kontrolden çıkan otomobil, Volkan Şaykol idaresindeki yönetimindeki 23 DR 450 plakalı araca çarptı. Plakası ve sürücüsü henüz belirlenemeyen TIR olay yerinden kaçarken, özel otomobillerin sürücüleri Mehmet Ali Yaman ve Volkan Şaykol ile 6 yaşındaki Azra Şaykol hafif yaralanarak hastaneye kaldırıldı. Bursa-Ankara yolu, kazaya karışan araçların kaldırılmasının ardından tekrar trafiğe açıldı.

TAKSİ İLE BİSİKLET ÇARPIŞTI

İnegöl Caddesi üzerinde ise Ahmet Esadi idaresindeki 16 T 5554 plakalı ticari taksi, 16 yaşın daki Nazlı Boz kurt'un kullandığı elektrikli bisikletle çarpıştı. Yaralanan Bozkurt hastaneye kaldırılırken, her iki kazayla alakalı tahkikat sürüyor.

Bursa'da Sahte İçki Operasyonu

İstanbul'da sahte içkiden 9 kişinin zehirlenmesi üzerine Bursa'da da kontroller arttı. İstanbul'da sahte içkiden çok sayıda insanın hastanelere kaldırılması ve 9 kişinin hayatını kaybetmesinin ardından polis ekipleri denetimlerini sıklaştırdı. Bursa polisi, yaptığı operasyonlar ve yol kontrolleriyle sahte içki imal edenlere göz açtırmıyor. Son olarak Bursa'nın Gemlik ilçesinde bir aracı durduran polis ekipleri, 74 şişe bandrolsüz alkollü içecek ele geçirdi. Ayrıca araçta 48 adet Yeni Rakı bondrolü, 51 adet eski alkollü içecek bondrolü, 20 adet jack Danils şişe etiketi, 16 adet JB marka şişe etiketi bulundu. Polis ekipleri araçtaki şüpheli hakkında tahkikata başladı

Uyuşturucu Satıcılarına Gece Yarısı Baskını

Bursa'da Emniyet Müdürlüğü'nün narkotik köpeği 'Alfa'nın da kullanıl dığı uyuşturucu satıcıla rına yönelik gece yarısı operas yonu düzenlendi. Emniyet Müdürlüğü'ne bağlı Kaçakçılık ve Organize Suçlarla Mücadele ile Asayiş Şube Müdürlüğü tarafından uyuştu rucu satıcılarının bulunduğu değerlen dirilen Merkez Yıldırım ilçesi Meydancık Mahalle si'ne gece yarısı operasyonu düzenlendi. Geçen Haziran ayında piyasa değeri 300 bin euro olan 30 kilo eroini bulan narkotik köpeği Alfa'nın da kullanıldığı arama larda 80 polis görev aldı. Ekipler satıcıların uyuştu rucuları gömdüğü düşünülen toprak alanlar ile kullanıl mayan binaları didik didik aradı.

Güne Bakış

Kadri GÜLER
kadri_guler@hotmail.com

DOĞALGAZ YERİNE KURU FASULYE

Bu arada, Bursa Hakimiyet'ten Ersel Peker ile karşılaştık.

Birlikte, Kumla sahilinde kısa bir tur atalım dedik. Aman Allahım! o ne hal.

Her yer delik deşik.

Araba ile ilerlememiz mümkün olmadı. Bu arada gazetemizin dünkü sayısını esnafa dağıttık.

Döndüğümüzde, CHP'liler de gelmeye başlamışlardı.

Kuru Kumla da temel atma töreninde doğalgaz sözünün yerine getirilmemesini mizahi olarak protesto etmekti.

CHP milletvekili Doktor Ceyhun İrgil'in dediği gibi Türk siyasetinde bu denli ince bir esprili protesto ilk kez görülü yordu.

Kumlalılar uzun zamandır mahallele rine doğalgaz getirilmesini bekliyorlar.

Bu işi çözecek olan mevcut iktidar partisi AKP'dir.

Doğalgaz dağıtımını Enerji Piyasası Dağıtım Kurulu (EPDK) yapıyor.

Gemlik'te doğalgaz getiren AKSA firması Manastır'dan Kumla'ya 4 kilometre uzaklıktaki bir yatırımını maliyetini kurtarmadığı için doğalgaz getirmek istemiyor.

Tüm bunlara karşın, 7 Haziran seçimleri öncesi Kumlalılardan oy almak için hiçbir antlaşması yapılmayan, Kumla'ya doğalgazı getiriyoruz diye göstermelik temel attıdı.

Kumlalı iktidarın Sağlık Bakanı tarafından aldatıldı.

Aslında o'na bilgi verenler Bakanı da yanılttılar.

Gemlik'teki AKSA firması yetkililerine zorla hayali temel attırdılar.

Bakan Mehmet Müezzinoğlu'da, 29 Ekim Cumhuriyet Bayramı'nda Kumla da doğalgaz açılışını yapacakları sözünü verdi.

O günden sonra günler geçti, Kumla da 1 metre bile doğalgaz çalışması yapılmadı.

Bu arada doğalgaz firmaları Bakan sözüne güvenerek işyerleri kiraladılar, vatandaş evlerine doğal gaz tesisatı yaptırdı, beklemeye başladı. 29 Ekim geldi, doğalgaz gelmedi.

Bu arada Kumlalılar doğalgaz getirmek için imza kampanyası başlattı.

Bunların hep haberlerini yaptık.

Yandaş basından hiç ses çıkmadı.

Onlar durmadan belediyeye yağ çekip ilan alma, iş peşinde koşma derdine düştüler.

Gemlik Belediyesi zabıtaları gönderip imza kampanyası pankartını ve standını kaldırttı.

Çünkü yalanları ortaya çıkmıştı.

İşte CHP'liler bu işi komedi mizaha döküp, Kumla'ya doğal doğalgazı kuru fasulye dağıtarak getirmeyi düşündüler.

Dün, bin kişilik kuru fasulye yapıldı ve Kumlalılar dağıtıldı.

Kuru fasulye yiyen Kumlalılar, doğal gaz ürettiler mi bilmem ama, ben bunca yıllık gazeteciliğimde bu kadar ince bir protesto görmediğimi söylerim.

Aşk olsun düşünenlere.

Ne olsa Nasrettin Hoca'nın torunlarıyız.

Kumla dün gece ısınmıştır.

Sağlık Bakanı Müezzinoğlu'nun söz verdiği gün doldu ama Kumla'ya doğal gaz gelmedi

CHP'nin kuru fasulyeli doğalgaz tepkisi

Sağlık Bakanı Mehmet Müezzinoğ lu'nun 7 Haziran seçimlerinden önce Küçük Kumla İskele sinde, Kumla'ya Gölet ve Doğalgaz temel atma töreninde yaptığı konuşmada, 29 Ekim günü doğalgazın kullanıma açılacağı sözünün yerine getirilmemesi üzerine, CHP Gemlik İlçe Örgütü, halka kuru fasulye dağıta rak, *"Doğalgaz! Dağıtım Töreni"* düzenledi.

Cumhuriyet Halk Partisi Bursa Milletvekili Ceyhun İrgil'in de katıldığı kuru fasulyeli doğalgaz dağıtım töreni ilginç sah-nelere neden oldu.

Dün saat 14.oo de Küçük Kumla İskele Meydanı'nda bir kazan kuru fasulye yaptıran CHP İlçe başkanlığı, AKP'li Sağlık Bakanının Kumlalılara verdiği sözü yerine getirme mesi üzerine, halk arasında doğal gaz gıda olarak bilinen kuru fasulye dağıtımı gerçekleştirildi.

CHP Gemlik İlçe Baş kanı Mehmet Uğur Sertaslan, 7 Haziran seçimlerinden önce Sağlık Bakanı Müezzinoğlu'nun projesi olmayan ve ihalesi yapılmadan doğalgaz temelini attığını belirterek, *"Kumla'nın yıllardır beklediği daha önce verilen ve tutulmayan bir sözü hatırlatmak adına, bir parça da olsa insanlarımızı gülümsetmek için böyle bir etkinlik tertipledik"*

MAHÇUP OLMALARINI İSTEMEYİZ

Seçim öncesi buraya *geldiler, 15 metre doğalgaz borusu döşeyip gittiler. O gün dedim ki bu bir seçim yatırımıdır insanları aldatıyorlar. Kumlalının aklıyla alay ediyorlar. Onlar dediler ki, bunlar Ağustos böceği gibi konuşur, biz yaparız. Biz, devletine, milletine itimadı olan bir siyasi partiyiz. Biz, devlet büyükleri mizin mahçup olmasını istemeyiz. Biz, bakanlarımız yurttaşımıza alay etmiş durumuna düşsünler istemeyiz. Onun eksiğini biz kapatırız."* dedi.

EPDK'nun AKSA ile anlaşamadığını söyleyen Sertaslan, *"Doğalgaz için bir süre daha bekleye-ceksiniz. Ya Aksa Mahkemeyi kazana cak, bin lira abone parası alacak, ya da EPDK'nın Gemlikli aboneden aldığı 450 liraya abone oluna cak Kumla'ya doğalgaz gelecek. Doğalgaz buradan 1 kilometre uzakta. Kumlalılar doğalgazı hak ediyorlar."* şeklinde konuştu.

TÜRKİYE DE BİR İLK..

Uğur Sertaslan, bizim Sağlık Bakanımız diye tanıttığı Bursa CHP Milletvekili Ceyhun İrgil'i konuş maya davet etti.

İrgil konuşmasına Cumhuriyet Bayramı nı kutlayarak başladı. CHP İlçe Başkanlığı nın Türkiye'nin gergin olduğu bu günlerde esprili protesto tertip etmesinden dolayı teşekkür etti. *"Hep bağırıp çağırarak protesto ediyorduk ama protesto içinde mizah olmalı, akıl olmalı. Bu protesto Türk siyasi tarihinde bir ilktir ve örnek olmalıdır. Dilerim gelecek yıl burada böyle bir standı kurmak gerekmez. Kumla doğalgazına kavuşur."* dedi.

İrgil, böyle bir doğal gaz dağıtım törenine nasıl başlayacağını da bilmediğini belirterek, aşçıdan aldığı kepçe ile Kumlalılara pastırma lı kura fasulye dağıttı. Fasulye dağıtım töreni gülüşmelere neden olurken, Kumlalılar kuru fasulyeye büyük ilgi gösterdiler. Fasulye yemek için uzun kuyruklar oluştu.

KAYIP

GEMLİK NÜFUS MÜDÜRLÜĞÜNDEN ALMIŞ OLDUĞUM NÜFUS CÜZDANIMI KAYBETTİM. HÜKÜMSÜZDÜR. FATMA AKÇILLAR

KAYIP

İSTANBUL KÜÇÜKÇEKMECE NÜFUS MÜDÜRLÜĞÜNDEN ALDIĞIM NÜFUS CÜZDANIMI KAYBETTİM. HÜKÜMSÜZDÜR. ÖZCAN KÜTARUK

MHP Milletvekili adayı Engin Er, depremi anlattı

"Belediyeler paleosismolojik çalışma yapmalı"

Milliyetçi Hareket Partisi Bursa milletvekili adayı Engin Er, MHP İlçe Başkanlığında yaptığı basın toplantısında, Gemlik ve Bursa'da deprem konusunda PaleoSismolojik çalışmalar yapılarak planlara işlenmedi ğini söyledi.

Bursa Jeoloji Mühendisleri Odası'nda uzun süre başkanlık yaptığını söyleyen Engin Er, paleosismolojik çalışmanın bir bina değerinde iş olduğunu ancak bunun yapılmadığına dikkat çekerek, bu yapılmadığı takdirde yapılan diğer depremsellik araştırmaları önem kazanmaz. Bursa'daki belediyeler ve Gemlik Belediyesi milyonlarca lira harcayarak depremi önceden belirleyebilmek için simik aletler satın aldığını, bu aletlerin depremi 5 dakika önce bildirmesine karşın, rasathane daha önceden duyur duğunu söyledi.

Gemlik Belediyesi'nde 2 jeoloji mühendisi olduğunu söyleyen Er, belediyelerde zemin vizesi kontrol biriminin mutlaka kurulması gerektiğini belirtti.

Her yere bina yapılabileceğini de söyleyen MHP Milletvekili adayı Engin Er, *"Bina yalnız fay kırıklarının üzerine yapılmaz. Buna yapılacak yerin zeminde gerekli teknik incelemeler yapılıp, buna göre kullanılacak malzemeler ile yapılabilir."* dedi.

Engin Er, bilim adamlarının Bursa'da yaşanan 1855 depreminin nerede olduğunu bilmediklerini ve araştırmadıklarını, Gemlik'te de büyük depremlerin ne zaman ve nerede meydana geldiğinin bilinmediğini söyledi.

Er, Büyükşehir Yasası ile Yapı Denetim Kanunu'nda revizyon yapılmasını isterken, paleosismolojik yaptırılarak, Bursa, Gemlik ve diğer ilçelerde 1/1000 ölçekli imar uygulama planlarına mutlaka işlenmesi gerektiğini söyledi.

MHP İlçe Başkanı Osman Durdu ise konuşmasında, Gemlik Belediyesi'nin sürekli olarak Gemlik'te depremden söz etmesine rağmen, bugüne kadar ciddi bir önlem almadıklarını eleştirdi.

Durdu, *"13 yıllık AKP iktidarında depremselllik açısından yapılan bir hizmet yok. Belediye Meclisi'ne bir çok öneri verdik. Dikkate almadılar. Bunlar, belediyenin tozlu raflarında bekletiliyor. Yapamayacaklarsa, bıraksınlar biz yapmaya talibiz."* dedi.

Osman Durdu, deprem konusunda yapılan her açıklamanın Gemlik'te inşaat fiyatlarını düşürdü günü vatandaşların evine bir dolap bile almaktan korkar hale geldiğini söyledi.

ACIBADEM GEMLİK TIP MERKEZİ

TÜM BRANŞLARDA SGK İLE ANLAŞMAMIZ VARDIR

FİZİK TEDAVİ ve REHABİLİTASYON KLİNİĞİ

- FELÇLİ HASTALARIN TEDAVİSİ
- BEL - BOYUN FITIKLARI TEDAVİSİ
- EKLEM KİREÇLENMELERİ TEDAVİSİ
- ROMATİZMAL HASTALIKLARIN TEDAVİSİ
- KAS - İSKELET SİSTEMİ HASTALIKLARI TEDAVİSİ
- YÜRÜME VE DURUŞ BOZUKLUKLARI REHABİLİTASYONU

ACIBADEM

GEMLİK TIP MERKEZİ

Fizik Tedavi Doktorumuz
Uzm. Dr. Şakir Cansever
Fizyoterapist Seher Dağdelen
Fizyoterapist Abdullah Yasin Açar
Fizik Tedavi Teknikeri Ceyda Cessur

Dr. Ziya Kaya Mah. Hürriyet Cad. No: 45 GEMLİK

ALO ACIBADEM 444 55 44

Bilgi için (224) 280 44 44

KÖFTECİ YUSUF

Ailemize katılmak ister misiniz?

İznik-Orhangazi-Gemlik-Yalova-
Bursa Yalova Yolu-Bursa Mudanya Yolu-
Bursa İzmir Yolu-Balıkesir Susurluk-
Bozüyük-Bozüyük Sarar Outlet-
Eskişehir-İzmir-Kocaeli

şubelerimizde, tüm birimlerimizde yetiştirilmek üzere eleman alımı yapılacaktır.

Başvurularınızı
insankaynaklari@kofteciyusuf.com
adresine ya da size en yakın şubemizden yapabilirsiniz.

Not:Kendi motorsikleti ile bizlere destek olup hizmet vermek isteyen kişilere, dolgun maaş ödenecektir.

LEZZET HATTI
444 61 62
İSTER ÇIĞ, İSTER PİŞMİŞ
MİNİ LEZZET KAPINIZDA

www.kofteciyusuf.com

Mudanya'da 330 Kişiyle Türk Bayrağı Oluşturuldu

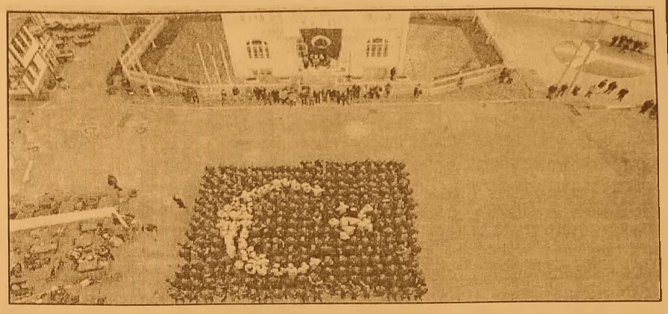

Mudanya'da Türkiye Cumhuriyeti'nin 92. Yıldönümü dolayısıyla Mütareke Meydanı'nda 330 kişinin katılımıyla şanlı Türk bayrağı oluşturuldu. Mudanya Belediyesi çalışanlarının da katılım sağladığı birlikteliğe, CHP Bursa Milletvekili Ceyhun İrgil'in yanı sıra Belediye Başkanı Hayri Türkyılmaz, belediye meclis üyeleri ve İlçe Başkanı Selahattin Avcı ile sivil toplum temsilcileri de katıldı.

Mütareke alanında saygı duruşu ve İstiklal Marşı'nın ardından oluşturulan dev şanlı bayrak için büyük coşkuyla tek yürek olunduğunu belirten Mudanya Belediye Başkanı Hayri Türkyılmaz, bir ilke daha imza attıklarını belirtti. Cumhuriyet'in sonuna kadar bekçisi olduklarını ifade eden Türkyılmaz, "Kurtuluş mücadelemizde başta Gazi Mustafa Kemal Atatürk olmak üzere, vatan uğruna canlarını seve seve veren tüm şehitlerimizi rahmet ve minnetle anıyorum. Onları asla unutmayacağız" dedi.

ELEMANLAR

FABRİKAMIZDA
ÇALIŞACAK
VASIFSIZ
ELEMANLAR
ARANIYOR

VERONA MERMER
TEL : 514 20 21

SATILIK ZEYTİNLİK

KUMLA YOLU
HASANAĞA
MEVKİİNDE 2709 M2
İKİ YOLA CEPHELİ
SAHİBİNDEN
SATILIK ZEYTİNLİK

0 543 582 15 78

KAŞEDE BEKLEMEK YOK
KALİTELİ KAŞELER
UYGUN FİYATLARLA
GÜN İÇİNDE TESLİM EDİLİR

GÜLER AJANS
MATBAACILIK - YAYINCILIK - REKLAMCILIK
İstiklal Caddesi Bora Sokak No :5/A GEMLİK
Tel : (0.224) 513 96 83 Fax : 513 35 95

ELEMAN

GAZETE DAĞITIMI
YAPABİLECEK
ELEMAN ARANIYOR

Müracaatların şahsen yapılması rica olunur.
GEMLİK KÖRFEZ GAZETESİ
İstiklal Caddesi Bora Sokak No: 5/A
Stüdyo Prestij yanı GEMLİK

Tel : 513 96 83

SATILIK

ORHANGAZI SANAYİ SİTESİNDE
YATIRIMLIK 60 MT
SATILIK DÜKKAN
ADRES:ORHANGAZİ SAN.SİT.
5.BLOK 3.ADA NO:25
DÜKKAN DIŞ CEPHE KAPATILMIŞ OLUP
DEMİR KAPILI VE KORUNAKLIDIR.
DÜKKAN İÇİ YARIM SALA ONU KAPIYA
KADAR 160'LIK U DEMİRLERİ İLE KAPIYA
KADAR EK KAT YAPILMIŞTIR

0 532 305 95 50

KERBELA ŞEHİTLERİ SAYGIYLA ANILDI

Gemlik Hünkâr Hacı Bektaş Veli Derneğinin organize ettiği ve bu yıl 19.su düzenlenen Ehlibeyt Anma Etkinlikleri büyük ilgi gördü. Cem Evinde düzenlenen Anma Töreni ve Aşure gününe Kaymakam Mustafa Altıntaş, Belediye Başkanı Refik Yılmaz, Cumhuriyet Başsavcısı Ömer Mete, CHP Bursa Milletvekili Ceyhun İrgil, Emniyet Müdürü Cafer Gündoğdu, Milli Eğitim Müdürü Mehmet Duran, İlçe Müftüsü Muammer Turan ve çok sayıda davetli katıldı. Siyasi Partilerin yönetim kurulu üyeleri, belediye meclis üyeleri, Kent Konseyi Yürütme Kurulu Üyeleri ve Sivil Toplum Örgütü Temsilcilerinin de yer aldığı törende 1335 yıl önce Kerbela da Şehit edilen Hz. Hüseyin ve 72 Ehlibeyt bir kez daha saygıyla anıldı.

Gemlik Hünkâr Hacı Bektaş Veli Derneği Yönetim Kurulu Başkanı Kazım Bulut, Muharrem Ayının önemini belirterek başladığı konuşmasında, dünya tarihinin yüz karası olarak nitelendirdiği Kerbela Katliamını anlattı.

Alevi Dedesi Ferhat Kocamış'ta, Kerbela olayını vurgulayarak, Hz. Muhammedin Torunu HZ. Hüseyin ve 72 Ehlibeyti katleden Muaviye'nin oğlu Yezid ve Ordusunu bir kez daha kınayıp lanetlediklerini söyledi. Kerbela Katliamından sağ kurtulan İmam Zeynel Abidin'de saygıyla anıldı.

Alevi Dedesi Ferhat Kocamış, *"Aşure gibi birlik ve beraberliğimiz de lezzetli olsun"* dedi. Gemlik Kaymakamı Mustafa Altıntaş'ta, 29 Ekim Cumhuriyet Bayramına denk gelen anma etkinlikleri ve aşure gününü anımsatarak, *"Cumhuriyette Ehlibeytte bizlerin ortak değeridir"* diye konuştu.

Saygı Duruşu ve Duaların ardından davetlilere geleneksel etli pilav, ayran ve aşure dağıtımında bulunuldu.

Bursa'ya ilk kar yağdı

Uludağ'da oteller bölgesine mevsimin ilk karı yağdı. Uludağ'da kar kalınlığı 2 santimetre olarak ölçüldü.

Yurdu etkisi altına alan soğuk ve yağışlı hava, Uludağ'da oteller bölgesine sezonunun ilk karının yağmasına neden oldu. Sabah erken saatlerde başlayan yağış nedeniyle kar kalınlığının 2 santime ulaşırken, Uludağ yolunda da buzlanma görüldü.

Uludağ'da günün en yüksek hava sıcaklığı ise 1 derece olarak ölçüldü. Meteoroloji yetkilileri, gece hava sıcaklığının sıfırın altında 2 dereceye düştüğünü açıkladı. Yağan karın gün içersinde eridiği Uludağ'da ki oteller bölgesinde toplam 16 otel ve 14 misafirhane bulunuyor.

TEMA
"SUYUNU BOŞA HARCAMA"
TEMA Vakfı tarafından başlatılan "Suyunu Boşa Harcama" kampanyasına su tüketiminin önlenmesi için siz de katılın

Gemlik Körfez
ABONE OLDUNUZ MU?
ABONE OLUN OKUYUN OKUTUN

Seçim günü için 'tam fırtına' uyarısı

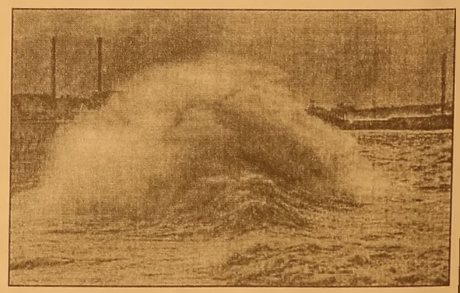

Meteoroloji Genel Müdürlüğü, Marmara, Kuzey Ege, Batı Karadeniz ve Doğu Karadeniz bölgeleri için Cumartesi gününden itibaren etkili olacak fırtına uyarısı yaptı. Cumartesi günü başlayıp, üç bölgede hızı 90 kilometreyi bulacak rüzgarın sandık başına gidilecek pazar günü de etkisini sürdürmesi bekleniyor. Rüzgarın ulaşımın yanısıra, elektrik nakil hatları dahil bir çok olumsuzluğa yol açabilecek şiddette "Kuvvetli Fırtına" ve "Tam Fırtına" şeklinde esmesi bekleniyor.

Balıkçı ve denizciler öncelikli olmak üzere söz konusu tarihlerde ilgililer ve vatandaşların dikkatli olmasının, tedbirli davranmalarının istendiği meteorolojik uyarı, fırtınanın en kuvvetli esmesinin beklendiği tarihin, Cumartesi gününü Pazar'a bağlayan gece ve pazar gününü de kapsaması.

"KUVVETLİ FIRTINA" VE "TAM FIRTINA"

Cumartesi öğleden sonra başlayıp etkisini her geçen saat artırması beklenen rüzgar önce "Kuvvetli Fırtına" sonrasında "Tam Fırtına" şeklinde esecek. Meteorolojik tanımlamalara göre en üst düzeydeki fırtınalar 75 kilometre ile 102 kilometre arasında hızla esebiliyor.

90 KİLOMETRE HIZA ULAŞMASI BEKLENİYOR

Meteoroloji Genel Müdürlüğü Marmara'da Cumartesi öğleden sonra başlaması beklenen tam fırtınanın 9 kuvvetinde olmasını, 90 kilometre hızla ulaşabileceğini öngörüyor. Doğu Karadeniz'de de "Tam Fırtına" şeklinde esmesi beklenen rüzgar hızının 90 kilometreye ulaşması bekleniyor. Meteorolojik tahminlere göre Cumartesi günü başlayacak fırtına seçimin yapılacağı pazar günü dahil olmak üzere etkili olacak.

Beklenen fırtınanın şiddetinin, ulaşım aksaklıklarının yanısıra elektrik nakil hatlarında hasara yol açabilecek kadar büyük olduğu görülüyor. Denizci ve Balıkçıların öncelikli olarak uyarıldığı tahminde ilgililerin ve vatandaşların da dikkatli ve tedbirli olması isteniyor.

Meteoroloji Genel Müdürlüğü'nün tahmininde şöyle deniliyor.

"Marmara ve Kuzey Ege: 30.10.2015 Cuma günü akşam saatlerinden itibaren kuzey ve kuzeydoğu yönlerden 6-8 kuvvetinde (60-75 km/saat) fırtına şeklinde esmeye başlayacak rüzgarın, 31.10.2015 Cumartesi öğle saatlerinden sonra 7-9 kuvvetinde (75-90 km/saat) kuvvetli fırtınaya dönüşeceği tahmin ediliyor. Fırtınanın 02.11.2015 Pazartesi öğle saatlerinden sonra etkisini kaybetmesi bekleniyor.

İzmit Körfez Geçiş Köprüsü'nün Açılışına 5 Ay Kaldı

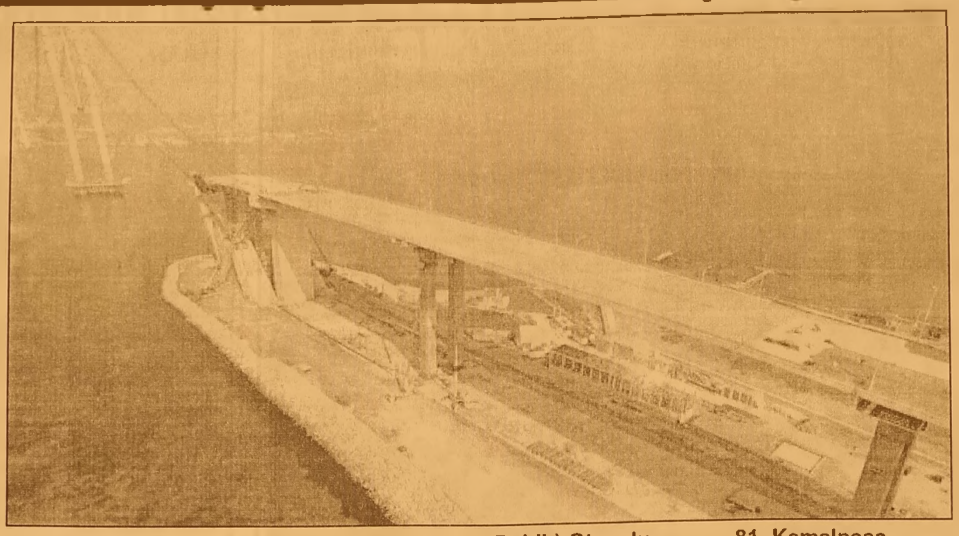

Orhangazi-izmir otoyol projesinin en önemli bölümü olan İzmit Körfez Geçiş Köprüsü inşaatı tüm hızıyla sürüyor. Ana taşıyıcı kablonun döşenme işleminde sona yaklaşılırken Aralık ayı başında tabliyeler döşenme ye başlanacak. Toplam 433 kilometre uzunlu ğundaki projenin yüzde 50'lik kısmın tamamlandığı belirtildi

ARALIK AYI BAŞINDA TABLİYELER DÖŞENMEYE BAŞLIYOR

İzmit körfez geçiş köprüsünde İki yakayı birleştirecek tabliyeleri taşıyacak olan ana kablo toplam 330 bin metre ince çelik kablodan oluştuğu belirtildi. Ana kablonun çekilme işleminin devam ettiği yüzde 75'lik kısmen tamamlandığı öğrenildi. Önümüzdeki ay sonunda kablonun döşenmesinin bitmesinin ardından tabliyeler birbiri ardına yerlerine kaldırılacak. Yüzer vinçlerle getirilecek olan tabliyeler yerine yerleştirile cek.

433 KİLOMETRELİK PROJENİN YÜZDE 50'Sİ TAMAMLANDI

Karayolları Genel Müdürlüğü tarafından Yap-İşlet-Devret modeli ile ihale edilen Gebze-Orhangazi-İzmir (İzmit Körfez Geçişi ve Bağlantı Yolları Dahil) Otoyolu Projesi, 384 kilometre otoyol ve 49 kilometre bağlantı yolu olmak üzere 433 kilometreyi kapsıyor. Yapım çalışmalarının devam ettiği Gebze-Gemlik kesiminde yüzde 89, Gebze-Orhangazi-Bursa kesiminde ise yüzde 81, Kemalpaşa Ayrımı-İzmir kesiminde yüzde 74 olmak üzere dev projenin tamamında yüzde 50'lik fiziksel gerçekleşme sağlandığı belirtildi.

GEÇİŞ ÜCRETİ ŞU AN İÇİN 35 DOLAR ARTI KDV

Toplamda 2 bin 682 metre olarak planlanan köprünün orta açıklığının 1500 metre olacağı ve dünyanın en büyük orta açıklığa sahip dördüncü köprü olacağı belirtildi. Köprü bittiğinde 3 gidiş ve 3 geliş olmak üzere 6 şerit olarak hizmet verecek. Köprüde ayrıca bir de hizmet şeridi olacak. Körfez geçiş köprüsü tamamlan dığında, şu anda körfezi dolaşarak 2 saat, feribot ile 1 saat olan körfez geçiş süresi ortalama 6 dakikaya inecek. İzmit Körfezi Geçiş Köprüsü 1.1 milyar dolarlık yatırımla gerçekleş tiriliyor. Proje ta mamlandığında halen 8-10 saat süren İstanbul-İzmir yolunun 3,5 saatte inmesi ve yılda 650 milyon dolar tasarruf sağlanması öngörülüyor.

42 yıllık tecrübemiz ile hizmetinizdeyiz....

FATURA
SEVK İRSALİYESİ
TAŞIMA İRSALİYESİ
GİDER MAKBUZU
TAHSİLAT MAKBUZU
DAVETİYE
TAKVİM & KİTAP
DERGİ & İLAN
KARTVİZİT & KAŞE
EL İLANI & BROŞÜR
CİLT YAPIMI
İLAN & REKLAM
PLAKET & KUPA
MADALYA
NİKAH ŞEKERİ
BEBEK ŞEKERİ
HEDİYELİK EŞYA

Şölen Ajans

MATBAACILIK YAYINCILIK REKLAMCILIK ORGANİZASYON VE TANITIM HİZMETLERİ

İstiklal Cad. Bora Sok. Bakır Apt. Altı No: 5/A

Tel : 0 224 513 96 83 GEMLİK

Twitter yüzde 58 artırdı! Rekor kazanç

Sosyal paylaşım sitesi Twitter'ın gelirleri bu yılın üçüncü çeyreğinde geçen yılın aynı dönemine göre yüzde 58 artarak 569 milyon dolar oldu Twitter, üçüncü çeyrek finansal sonuçlarını açıkladı. Twitter, 2015'in üçüncü çeyreğinde 569 milyon dolar gelir elde ettiğini duyurdu. Twitter'ın reklamlardan elde ettiği gelir, geçen yılın aynı dönemine göre yüzde 60 artarak 513 milyon dolara ulaştı. Şirket, data lisanslama ve diğer kalemlerden de 56 milyon dolar gelir elde etti. Şirketin uluslararası geliri de yüzde 65 artarak 121 milyon dolardan 199 milyon dolara yükseldi ve toplam gelirlerinin yüzde 35'ine denk geldi. Twitter, 2014'ün aynı döneminde 361,3 milyon dolar gelir sağlamıştı.

Öte yandan, geçen yılın üçüncü çeyreğinde 175 milyon dolar zarar açıklayan Twitter'ın bu yılın aynı dönemindeki zararı 132 milyon dolara düştü.

Twitter'ın aktif kullanıcı sayısı ise yüzde 11 artarak 320 milyona ulaştı.

Twitter'ın CEO'su Dick Costolo, güçlü bir mali dönem görmeye devam ettiklerini belirterek, büyümek için yol haritalarını basitleştirdiklerini ifade etti.

New York borsa sında Twitter his selerinde değer kaybı, üçüncü çeyrek sonuçlarının açıklanmasının ardından kapanış sonrası işlemlerde yüzde 12'e ulaştı.

Türkiye'nin hamlesi Rusya'ya geri adım attırdı

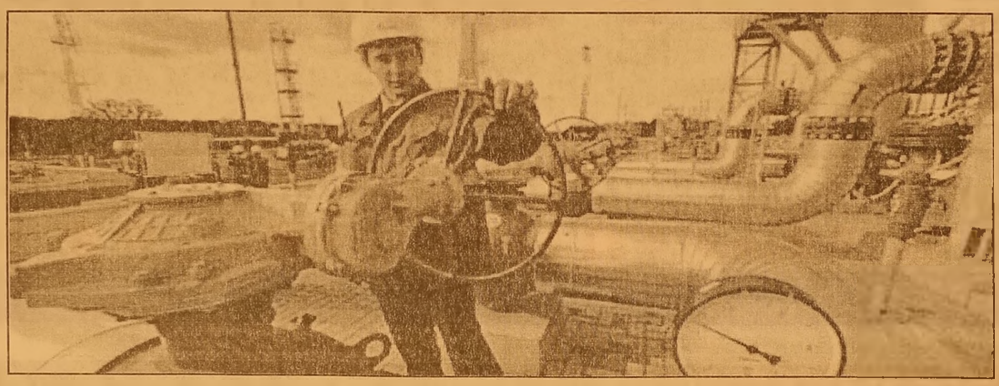

BOTAŞ, Rusya ile doğalgazda fiyat indirimi konusunda anlaşmanın sağlanamaması üzerine uluslararası tahkime gitme kararı alındı.

Rusya ise hem Türkiye'nin mahkemeye gitme hakkının anlaşma kapsamında olduğunu belirtti hem de sorunun mahkeme öncesinde çözülebileceğini söyledi.

Reuters'a daha önce bilgi veren bir enerji yetkilisi, "Rus şirketi Gazprom ile bir süredir görüşmeler devam ediyordu ancak bu konuda beklenen gelişmeler olmadı. Dün itibariy le tahkime gidildi, sanırım kararı tahkim verecek'" demişti.

'MAHKEMEDEN ÖNCE DE ÇÖZEBİLİRİZ'

Habere ilişkin Rusya adına ilk açıklama Gazprom Sözcüsü Sergey Kupriyanov'dan geldi. Türkiye'nin tahkim mahkeme sine gitme kararını 'normal bir uygulama' olarak değerlendiren Kupriyanov, anlaşmazlığın mahkeme öncesinde çözülebileceğini de belirtti.

Kupriyanov, RİA Novosti haber ajansına demecinde şunları söyledi: "Tahkim mahkemesine gidilmesi sözleşmenin öngördüğü seçeneklerden biri. Bu gayet normal. Bundan sonrasında anlaş mazlık mahkemeden önce ya da tahkimin kararıyla çözülecek." Gazprom, temmuz sonunda Türkiye'ye yüzde 10.25 oranında indirim yapmayı kabul etmiş ancak Gazprom ile BOTAŞ arasında indirim anlaşması imzalanmamıştı.

Reuters'a konuşan bir kaynak indirim görüşmelerinin 'Türk Akımı nedeniyle bir türlü sonuçlanamadığını' ifade etmişti.

Reuters'ta 27 Haziran'da yer alan bir haberde de, bir hafta içinde imza işleminin tamamla namaması halinde BOTAŞ'ın Gaz prom'a karşı uluslararası tahkime gitme hakkı doğa cağı ve Türkiye'nin bunu değerlendire bileceği yer almıştı.

'Gemlik Körfez' www.gemlikkorfezgazetesi.com

GEMLİK REHBERİ

GEREKLİ TELEFONLAR	
İtfaiye	110
Polis İmdat	155
Jandarma İmdat	156
Jandarma K.	513 10 55
Polis Karakolu	513 18 79
Gar. Kom.	513 12 06
KAYMAKAMLIK	
Kaymakamlık	513 10 51
C.Savcılığı	513 10 53
C.Savcı Yrd.	513 29 54
Emniyet Müd.	513 10 28
ULAŞIM	
Pamukkale	612 00 28
DENİZ UÇAĞI	613 66 13
Pegasus Akmiş Seyahat	614 63 62
METRO	613 12 12
Aydın Turizm	613 20 77
Süzer Turizm	612 10 72
Kanberoğlu-Esadaş	614 46 49
Anıtur	614 47 71
Kamil Koç	612 01 63
HASTANELER	
Devlet Hastanesi	517 34 00
Sahil Dev. Hast.	513 23 29
Mer.Sağ.Ocağı	513 10 68
Tomokay Tomografi	513 65 29
Acıbadem	280 44 44
TAKSİLER	
Körfez Tak	513 18 21
Çınar Taksi	513 24 67
Güven Taksi	513 32 40
Gemlik Taksi	513 23 24
Manastır Taksi	517 33 94

RESMİ DAİRELER	
Telefon Arıza	121
UEDAŞ ARIZA	186
UEDAŞ İşletme	513 45 03
Statyum	514 00 95
Orm.Böl.Şef.	513 12 86
Milli Eğt. Md.	513 11 74
Halk Kütüphane	513 13 53
Askerlik Şb.	513 10 57
Karayolları	513 13 08
Liman Baş.	513 11 33
Mal Müd.	513 10 95
Nüfus Md.	513 37 42
Özel İd. Md.	513 15 07
Tapu Sicl. Müd.	513 14 14
Müftülük	513 13 64
Gümrük Md.	524 85 86
Ver. Dairesi Md.	513 10 92
İlçe Tarım Müd.	513 10 45
İlçe Seç. Md.	513 77 73
Halk Eğitim Müd.	513 18 46
İŞ-KUR	513 71 66
BELEDİYE	
Santral	513 45 21 -23
Başkanlık	513 45 20
BUSKİ	514 57 96
İtfaiye	513 23 25
Muhasebe Md.	513 45 21-182
Yazı İşl. Md.	513 45 21-111
Su Arıza	Yalnız 185

DENİZ OTOBÜSÜ	
Bursa	
Mudanya	
Yenikapı	
Yalova	
İDO İmanı Aslan	
Dinlenme Tes.	
VAPUR - FERİBOT	
Yalova	(226) 814 10 20
Topçular	(226) 363 43 19
Eskihisar	(262) 655 60 31
OTOBÜS	
Şehirlerarası	261 54 00
Otobüs Terminali	(18 Hat)
DAĞITICILAR	
GEMDAŞ	513 29 29
Aygaz	513 12 95
Habaş	513 16 37
Mogaz	513 75 58
Ergaz	513 88 43
Milangaz	513 22 59
Habaşgaz	513 45 46
Yeni Likitgaz	513 65 00
BP Gaz	514 59 81
Bütünler Likitgaz	513 80 00
Akçagaz	514 88 70
Totalgaz	514 17 00
Akcan Petrol	513 10 79
MAR-PET	513 30 33
Tuncay Otogaz	513 55 48
Beyza Petrol	513 01 03

Gemlik Körfez
GEMLİK'İN İLK GÜNLÜK SİYASİ GAZETESİ
YEREL SÜRELİ YAYIN
YIL : 42 SAYI : 5310
FİYATI : 50 Kr. (KDV Dahil)
Sahibi : Serap GÜLER
Sorumlu Yazı İşleri Müdürü : Kadri GÜLER
İstiklal Cad. Bora Sok. No:5/A
Tel : 513 96 83 GEMLİK
korfezofset@hotmail.com
Yönetim ve Basım Yeri :
GÜLER AJANS
Matbaacılık-Yayıncılık-Reklamcılık Tesisi
İstiklal Cad. Bora Sok. No:5/A GEMLİK
(Dini bayram Günleri ve Pazar günleri yayınlanmaz)

GEMLİK SİNEMA GÜNLÜĞÜ
VENÜS SİNEMASI
yok artık: 11:45-14:00-16:15-18:30-20:45...
küfa cin kapanı: 11:30-14:45-16:15...
evlenmeden olmaz: 13:00-18:30-20:15-21:45...
geniş aile yapıştır: 13:00-15:45-...
geniş aile yapıştır: 13:00-17:45-20:00...
513 33 21

YİĞİT İNŞAAT
YAPI MALZEMELERİ LTD.ŞTİ

Üstün organizasyon yapısı ve profesyonel kadrosu, deneyimli, yenilikçi, dinamik ve yaratıcı özelliklerimizle ticaretin ve hizmetin temelini oluşturan işbirliği doğrultusunda geliştirdiğimiz etkili iş modelleriyle yolumuza BAŞARIYLA DEVAM EDİYORUZ...

BANYO & MUTFAK
SERAMİK
CAM MOZAİK
VİTRİFİYE
BANYO DOLAPLARI
LAMİNAT PARKE
KOMBİ - RADYATÖR
BOYA ve KABA İNŞAAT MALZEMESİ
ISI VE SU YALITIM ÜRÜNLERİ
SIHHI TESİSAT ÜRÜNLERİ

ADLİYE BİNASI ALTI YENİ PAZAR CAD. NO : 98
TEL : 0 224 514 31 64 FAX : 0 224 513 90 41 - GEMLİK

MİLTON
DÜĞÜN SALONU

GEMLİK KÖRFEZİ'NİN DENİZLE BİRLEŞTİĞİ MÜTHİŞ MANZARADA YENİLENEN YÜZÜMÜZLE EN GÜZEL ANLARINIZI YAŞATMAK İÇİN VARIZ

Pasta - Meşrubat - Çerez
Piyanist + Dj Performans
Saten Sandalye Giydirme
Nikah Masası - Volkan gösterisi

2016 yılı REZERVASYONLARIMIZ BAŞLAMIŞTIR

İnternetten Canlı Yayın- Sahne - Işık gösterisi
Servis ve ekipmanlar - Sürpriz gösteriler

www.gemlikmilton.com
facebook/miltondugun
plus.google.com/miltondugun
HÜKÜMET KONAĞI KARŞISI
TEL : 513 10 71 GEMLİK

Kuruluş:1973

Gemlik Körfez

GEMLİK'İN İLK GÜNLÜK SİYASİ GAZETESİ

31 Ekim 2015 Cumartesi www.gemlikkorfezgazetesi.com 50 Kr.

Gemlikli 77 bin 896 seçmen, 224 sandıkta oy kullanacak

Son sözü yarın halkımız söyleyecek

Güne Bakış

Kadri GÜLER
kadri_guler@hotmail.com

ŞİMDİ OY KULLANMA ZAMANI

7 Haziran günü yapılan milletvekili genel seçimleri sonunda, tek başına bir partinin hükümeti kurma durumu ortaya çıkmayınca toplumda yeniden koalisyonlar döneminin başlayacağın beklentisi başlamıştı.

Toplum AKP, CHP ve MHP arasında ya da CHP, MHP, HDP arasında bir koalisyonun kurulmasını istiyordu. Ama beklenen olmadı.

Devamı sayfa 4'de

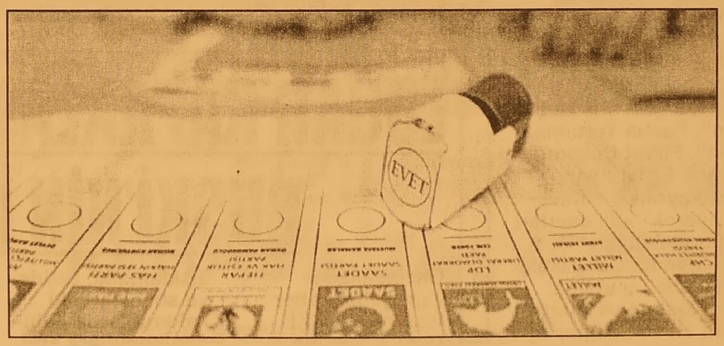

Gemlikliler yarın yapılacak olan milletvekilli seçimlerinde 224 sandıkta oy kullanacak. Gemlikli 78 bin 756 seçmen için İlçe Seçim Kurulu 448 kişiyi görevlendirdi. 1 Kasım günü yapılacak seçimlere 20 siyasi parti katılırken, Gemlik'ten Ali Osman Demirtaş, bağımsız aday olarak seçimlere giriyor. Seçimlerde Bursa da 18 milletvekili seçilecek. Fuat Avni dün seçimlerde hile yapılacağını duyurdu. Haberi sayfa 2'de

Yarın fırtınaya dikkat!

Orman ve Su İşleri Bakanı Veysel Eroğlu, 1 Kasım 2015 seçimlerinin yapılacağı Pazar günü yurt genelinde beklenen hava durumunu değerlendirdi. Seçim günü rüzgarın, Marmara ile Kuzey Ege'de kuzey ve kuzeydoğu, Doğu Karadeniz kıyılarında Batı ve Kuzeybatı yönlerden kuvvetli 40-60 kilometre olarak esmesi beklendiğini vurgulanarak, vatandaşların dikkatli olması istendi.

Sırası Geldikçe

İnan TAMER

GEMLİK BELEDİYESİ KOROSU TÜRK SANAT MÜZİĞİ CUMHURİYET KONSERİ

Türkiye Cumhuriyetinin 92. kuruluşu anısına Gemlik Kaymakamlığının düzenlediği kutlama etkinliklerinden olan Türk Sanat Müziği Konseri, Gemlik Belediyesi Kültür Merkezinde Gemlik Belediyesi Sanat ve Kültür Derneği Türk Sanat Müziği korosu tarafından verildi.

Koroda Aygün Gedik, Ayşe Leman Soyer, Belgin Özdem, Emin Conkar, Fatma Çamlıca, Fatma Yorulmaz, Gülen Tatlıcı, Gülşen Utkugil, Güner Tetik, Halide Dere, Hatice Kula, Hayriye Gör, Hülya Terkin, Meltem Güneş, Sabriye Kocabaş, Sevgi Özkar, Şükran Sonat, Zehra Ersöz, Bekir Kumbasar, Berkay Kırmızıay, Ahmet Küçük, Doğan Esen, Erdal Ayar, Faruk Durgut, Ferhat Tekin, Fikret Çolakoğlu, Fikri Danış, Mehmet Çapar, Oğuzhan Bülbül ve Sadettin Çiçek yer aldılar.

Sazlar heyeti kemanlarda Hasan Soy sal, Hayati Küçükçakar, Orhan Hekimoğ lu, Büşra Konakçı, Ferhat Durgut.

Udlarda Edip Özer, Nebi Tülek, Ayhan Asal, Furuzan Balcı, Nezihe Yılmaz, Eda Varlı, klarnet Mehmet Günç, kanunlarda Mehmet Süslerer, Nevin Özer, Rıdvan Yılmaz, kudüm de Hülya Aslan, ritm sazda Emin Karaduman'dan oluştu.

Sunuculuğunu Meltem Güneş ve Sadettin Çiçek'in yaptığı iki bölümden oluşan konseri Şef Erdinç Çelikkol yönetti.

Konserin repertuvarında Atatürk'ün sevdiği şarkı ve türküler vardı. Birinci bölümde Ayşe Leman Soyer "Rüya gibi her hatıra", Bekir Kumbasar "İzmir'in kavakları", Fikri Danış "Çökertmeden çıktım Halilim", Faruk Durgut "Bir ateş ver cigaramı yakayım", Fatma Yorulmaz "Evlerinin önü Mersin", Fikret Çolakoğlu "Unutulmuş birer birer", Erdal Ayar "Günlerdir içime çöktü ayrılık", Fatma Çamlıca "Mihrabım diyerek" adlı eserleri büyük bir başarı ile yorumladılar.

Konserin ikinci bölümünde, Çanakkale içinde aynalı çarşı, havada bulut yok, Alişimin kaşları kare, Köşkün var derya ya karşı, kırmızı gülün ali var, dağlar dağlar, pencerenin perdesini, fincanı taştan oyarlar, Mayadağ'dan kalkan kazlar, meşeli dağlar meşeli, A Fadime, Hoşgelişler ola izleyicilerin ve koristlerin Türk bayrakları ile hep birlikte "Onuncu yıl Marşı"nı ayakta coşku ile söylemesiyle konser son buldu.

Konseri Kaymakam Mustafa Altıntaş, Emniyet Müdürü Cafer Gündoğdu, Beledi ye Başkan Yardımcısı Vedat Büyükgöl cügezli, CHP İlçe Başkanı Mehmet Sertaslan ve MHP İlçe Başkanı Osman Durdu izlediler ve koro, şef ve koroya çiçek sundular, Cumhuriyetin sonsuza dek yaşayacağını vurguladılar.

Gemlik Belediyesi Sanat Müziği Korosu 24 Kasım Öğretmenler Günü anısına bir konser verecek.

Bu konserin de büyük bir katılımla izleneceği bekleniyor.

Konserde tüm emeği geçenleri kutlu yor, Gemlikimize önemli eserler kazandıran, çeşitli noksanlıklarını gide ren, Cumhuriyet konserine de sponsor olan Borusan kuruluşuna şükranlarımız bir Gemlikli olarak sunuyor, toplumu muzun hamiyet duygularının artmasını Yüce Allah'tan niyaz ediyorum.

Gemlikli 77 bin 896 seçmen, 224 sandıkta oy kullanacak

Son sözü yarın halkımız söyleyecek

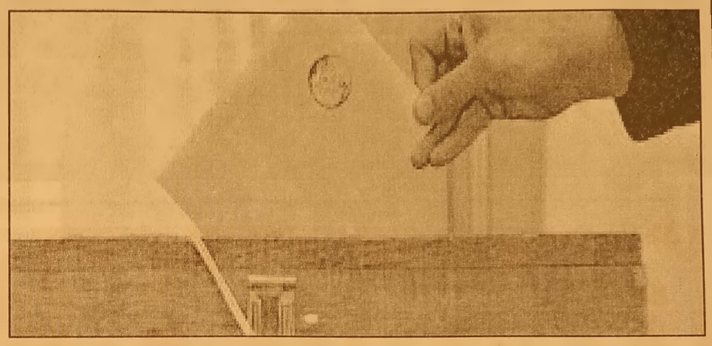

Gemlikliler yarın yapılacak olan milletvekilli seçimlerinde 224 sandıkta oy kullanacak.

Gemlikli 78 bin 756 seçmen için İlçe Seçim Kurulu 448 kişiyi görevlendirdi.

Oy kullanacak seçmenlerin yanlarında nüfus cüzdanı, ehliyet, evlenme cüzdanı gibi resmi kimlik bulundurmaları zorunlu.

Kimlik gösteremeyenler oy kullanamayacak.

Pazar günü yapılacak olan 2. milletvekilliği seçimleri nedeniyle siyasi partiler bir aydır seçim çalışmaları yürütüyor.

Partilerin milletvekili adayları günlerdir ilçe ilçe dolaşarak seçmenlerle bulu şuyor ve partilerine oy verilmesini istiyorlar.

Geçtiğimiz günlerde Ankara Garı önünde patlayan bomba ile 103 vatandaşımızın canını kaybetmesi nedeniyle seçim çalışmalarında, siyasi çalışmalar sırasında partiler müzik yayınlarını kapadılar.

Bu nedenle çalışma lar sırasında çevreyi rahatsız edecek bir olay yaşanmadı.

FUAT AVNİ'DEN UYARI

İnternet fenomeni olarak bugüne kadar verdiği tüm bilgile rin doğru çıkması ile tanınan Fuat Avni dün seçimlerde hile yapılacağını duyurdu.

Hangi sandıklarda hile yapılacağını da bildiren Fuat Avni'nin listesinde Gemlik'te bir sandık da bulunuyor.

Bu haberin duyulması üzerine bazı siyasi parti temsilcilerini İlçe Seçim Kurulu'na başvurarak önlem alınmasını istedi.

Siyasi partiler, Fuat Avni'nin sandık sayısını verdiği sandıktaki müşahit sayısını artırma kararı aldığını belirttiler.

7 Haziran günü yapılan seçimlerde Gemlik sonuçları şöyleydi.

AKP % 38.73
CHP % 33.72,
MHP %16.49,
HDP, %5.53,
Saadet %3.63,
Vatan Partisi % 0.50,
DP. % 0.27

1 Kasım günü yapılacak seçimlere 20 siyasi parti katılırken, Gem lik'ten Ali Osman Demirtaş, bağımsız aday olarak seçimlere giriyor.

Seçimlerde Bursa da 18 milletvekili seçilecek.

LOGAR KAPAKLARINI DEĞİŞTİRMEK BUSKİ'NİN İŞİ DEĞİLMİŞ

Gazetemizde yaptığımız haber üzerine, BUSKİ Gemlik İşletme si'nden yapılan açıklamada, cadde ve sokaklardaki kaldırımlarda bulunan konutlara ait logar kapaklarının kırılması veya bozulması halinde kapakları değiştirmek yetkisinin BUSKİ de olmadığı açıklandı.

Gazhane Caddesi ve Bora Sokak'ta bulunan kırık kapakların aylardır onarılmadığını ve tehlike saçtığı haberimiz üzerine, dün BUSKİ işletme sorumlularınca yapılan açıklamada, bu görevin kaldırımdaki loğar kapaklarının bulunduğu konut veya işyerlerince değiştirilmesinin gerektiği hatırlatıldı.

Başvuru halinde BUSKİ'nin ücreti karşısında kapakları değiştirdiği hatırla tıldı.

ŞOFÖR

GEMLİK LİMAN İÇİNDE AKTARMA İŞİNDE ÇALIŞACAK TIR ŞOFÖRLERİ ARANIYOR

0554 542 66 44

31 Ekim-1 Kasım'da Nüfus Müdürlükleri açık olacak

Bursa'da 31 Ekim ile 1 Kasım tarihlerinde nüfus müdürlükleri açık olacak.
ursa Valiliği'nden yapılan yazılı açıklamada, "İçişleri Bakanlığı'nın ilgili yazıları ile 01 Kasım pazar günü yapılacak olan Türkiye Büyük Millet Meclisi (TBMM) 26. dönem milletvekilliği genel seçimlerinden dolayı, seçmenlerin nüfus kayıt örneği taleplerinin yerine getirilmesi amacı ile 31 Ekim ile 1 Kasım tarihlerinde ülke genelinde il Nüfus müdürlüklerinin açık olması istenmiştir. Bursa'da da Vali Münir Karaloğlu'nun oluru ile 01 Kasım Pazar günü yapılacak olan TBMM 26. dönem milletvekilliği genel seçimlerinden dolayı, seçmenlerin nüfus kayıt örneği taleplerinin yerine getirilmesi amacı ile tüm nüfus müdürlükleri hizmet verecek" denildi.

ACIBADEM GEMLİK TIP MERKEZİ

TÜM BRANŞLARDA SGK İLE ANLAŞMAMIZ VARDIR

FİZİK TEDAVİ ve REHABİLİTASYON KLİNİĞİ

- FELÇLİ HASTALARIN TEDAVİSİ
- BEL - BOYUN FITIKLARI TEDAVİSİ
- EKLEM KİREÇLENMELERİ TEDAVİSİ
- ROMATİZMAL HASTALIKLARIN TEDAVİSİ
- KAS - İSKELET SİSTEMİ HASTALIKLARI TEDAVİSİ
- YÜRÜME VE DURUŞ BOZUKLUKLARI REHABİLİTASYONU

ACIBADEM
GEMLİK TIP MERKEZİ

Fizik Tedavi Doktorumuz
Uzm. Dr. Şakir Cansever
Fizyoterapist Seher Dağdelen
Fizyoterapist Abdullah Yasin Açar
Fizik Tedavi Teknikeri Ceyda Cessur

Dr. Ziya Kaya Mah. Hürriyet Cad. No: 45 GEMLİK

ALO ACIBADEM 444 55 44
Bilgi için (224) 280 44 44

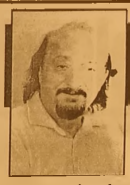

Güne Bakış

Kadri GÜLER
kadri_guler@hotmail.com

ŞİMDİ OY KULLANMA ZAMANI

Çünkü 7 Haziran seçimleri ülkeyi 13 yıl yöneten AKP'nin istediği bir şekilde sonuçlanmamıştı.

Seçmen, AKP'yi tek başına iktidar yapma yetkisi vermedi.

Ancak, giderek anti demokratik bir yönetim sergileyen ve giderek ülkeyi otoriter bir rejime sürükleyen iktidar seçim sonuçları beğenmediği için ülkeyi yeniden seçimlere sürükledi.

Türkiye de seçmen, 5 ay sonra yeniden sandık başına gidiyor.

Bunca yıldır siyaseti izleyen eski bir gazeteci olarak, bu kadar heyecansız ve ilgisiz bir seçim ilk kez görüyorum.

Halk siyasi partileri önemsemiyor. Ama asıl önemsemediği iktidar partisi.

Saatler seçimler nedeniyle 1 saat geri alınması gerekirken alınmadı..

Cumhuriyet Bayramı tatili seçimler nedeniyle uzatıldı..

Ne yapılırsa yapılsın seçmenlerin demokratik seçme hakkını kullanmaları gerekir.

Dünya Türkiye deki seçimleri merakla bekliyor.

Aslında seçimlerini 7 Hazirandakinden farklı biri sonuç çıkmayacağı yapılan anketlerde görülüyor.

Ama bana göre, vatandaşlar yaşanan bunca olaydan sonra sağduyularını kullanarak anketleri de şaşırtacaklar.

Tek parti ile otoriterler bir rejim yollarını denemek isteyenlerin isteklerini elinin tersiyle itecek.

Bu seçimlerde sandık hilelerine karşı siyasi parti sandık görevlileri dikkatli olmalılar.

Kullanılan oyları, sayımlardaki sonuçları ve evrakları dikkatli incelemelilerler.

Seçimler demokrasilerin olmazsa olmazı olduğu gerçeğini unutmayalım.

Yalnız demokrasinin yalnız seçim olmadığını da bilelim.

Sandıktan çıkan birçok diktatörlükler kurulmuştur.

Vatandaşlarımız seçmenlerimizin diktatör heveslilerine geçit vermemeleri dileği ile sonuçların ülkemiz için hayırlı olmasını diliyorum.

Sevgili okurlarım, kutladığımız Cumhuriyet Bayramı nedeniyle ilçemizin çeşitli köselerine konan bilboardlarda Gemlik Belediye Başkanınca yayınlanan kutlamalarda Cumhuriyetimizin kurucusu Mustafa Kemal Atatürk'ün bir tek bile fotoğrafının bulunmaması dikkatimi çekti.

Yalnız, o mu, hiç bir cadde de Atatürk'ün Cumhuriyetle ilgili bir afişini, bez pankartları da göremedim.

Bu nasıl bir zihniyettir?

Cumhuriyet bayramı kutlamalarında Atatürk'ü yok saymak, onlara ne kazandıracak.

Anlamak mümkün değil.

Akordiyon ile Romen müziği çalarak yardım topladılar...

Romanyalı aile Türkiye'ye yerleşmek istiyor

Romanya'dan Türkiye'ye turist olarak gelen Mihail İvan ve eşi Sunamita İvan ile bir aydır Türkiye de akordiyon çalarak geçimini sağlıyorlar. Dün, Gemlik'e uğrayan İvan ailesi küçük kızları Melisa ile ilçedeki cadde ve sokaklarda akordiyon ile Romen müziği çalarak yardım topladılar. Türkiye'yi çok sevdiklerini söylenen Mihail İvan, izin verirlerse Türkiye de yerleşmek istediklerini söyledi. İstiklal Caddesi'nde kaldırımlarda yaptığı müziği beğeni ile izleyen esnaf ve vatandaşlar, müzisyen aileye gönüllerinden koptuğunca yardımda bulundular. İvan ailesi karavanda yaşadıklarını söyledi.

Terzioğlu Moda hizmete açıldı

Genç modacı Hasan Terzioğlu, yeni işyerini hizmete açtı. Bir süredir Gemlik'te imal ettiği gelinlik, nişanlık, kınalık, bindallı kaftan gibi abiye ürünleri satan Terzioğlu, İstiklal Caddesi Bora Sokak Akbank Aralığında kendi işyerini hizmete soktu. Önceki gün yapılan açılışta, Terzioğlu Modaevi'nin açılışını Nevzat Bayram hayırlı olması dilekleriyle kurdelesini kesti Moda bizden sorulur sloganıyla işyerini açan Hasan Terzioğlu'nu arkadaşları, yakınları ve ailesi yalnız bırakmadı. Terzioğlu Modaevi'n de gelin olacak genç kızların ihtiyacı olan her türlü malzeme ve özel tasarım abiye ürünleri, Kompedan iç giyim ürünlerinin de bulunduğu moda evinde açılışa özel kampanyalar başlatılırken, açılışa özel tasarımlar izlenime açıldı.

Çiğdem & Hasan Terzioğlu

KAŞEDE BEKLEMEK YOK
KALİTELİ KAŞELER UYGUN FIYATLARLA
1 SAATTE TESLİM EDİLİR
GÜLER AJANS
MATBAACILIK - YAYINCILIK - REKLAMCILIK
İstiklal Caddesi Bora Sokak No : 5/A GEMLİK
Tel : (0.224) 513 96 83 Fax : (0.224) 513 35 95

Olcay Kuaför sahibi Olcay Baykız ve Birgül Baykız'ın biricik oğulları Tunay, erkekliğe ilk adımı attı

Altınceylan'da görkemli sünnet

İlçemizin tanınmış simalarından Kuaför Olcay Baykız ile Birgül Baykız'ın oğulları Tunay'ın Bursa Altınceylan Gazella Salonu'nda yapılan sünnet düğünü dillere destan oldu. Geçtiğimiz hafta seçkin davetli topluluğunun katılımıyla yapılan düğünde, sünnet çocuğu Tunay, salonu Midilli atının üzerinde girerek konuklara hoşgeldiniz dedi. Birgül ve Olcay Baykız'ın ilk danslarıyla başlayan sünnet töreninde, gecenin sürpriz sanatçısı Nadide Sultan oldu. Nadide Sultan'ın birbirinden güzel şarkılarıyla sahne doldu taştı. Nadide Sultan'ın ardından sahne alan oryantal Didem'in kıvrak dansları ilgi ile izlendi.

Birgül ve Olcay Baykız çifti gece boyunca konuklarının masalarına giderek tek tek ilgilendi. Baykız ailesinin sünnet kıyafetlerinin ünlü modacı Nur Yerlitaş tarafından dikildiği öğrenildi. Konuklar, orkestranın da çaldığı müzik eşliğinde gece boyunca sahneden inmeyerek, Baykız ailesinin en mutlu gününü paylaştılar

KÖFTECİ YUSUF

Ailemize katılmak ister misiniz?

İznik-Orhangazi-Gemlik-Yalova-Bursa Yalova Yolu-Bursa Mudanya Yolu-Bursa İzmir Yolu-Balıkesir Susurluk-Bozüyük-Bozüyük Sarar Outlet-Eskişehir-İzmir-Kocaeli

şubelerimizde, tüm birimlerimizde yetiştirilmek üzere eleman alımı yapılacaktır.

Başvurularınızı
insankaynaklari@kofteciyusuf.com
adresine ya da size en yakın şubemizden yapabilirsiniz.

Not:Kendi motorsikleti ile bizlere destek olup hizmet vermek isteyen kişilere, dolgun maaş ödenecektir.

LEZZET HATTI 444 61 62 İSTER ÇİĞ, İSTER PİŞMİŞ HİZMETİ LEZZET KAPINIZDA

www.kofteciyusuf.com

Orhangazi Otokros'u Karşıyaka Kazandı

Orhangazi de Ege Kupası'nın 3'üncü ve 4'üncü etabı olarak düzenlenen Orhangazi Otokros Yarışı'nı Karşıyaka Belediyesi'nin otomobili Rüzgar'la katılan pilot Sinan Özdil, her 2 yarışta da birinci oldu. İznik Gölü kıyısındaki zorlu parkurda başarılı bir performans sergileyen Özdil, Ege Kupası'nda hem kendi kategorisinde hem de genel klasmanda liderliğe yükseldi. Hedeflerinin şampiyonluk olduğunu belirten Sinan Özdil, "Ege Kupası'nda son yarış aralık ayında yapılacak. Karşıya ka'ya şampiyonluk kazandırmak için mücadele ede ceğiz" dedi. Karşıyaka Belediyesi yarış ekibi olarak, TOSFED (Türkiye Otomobil Sporları Federasyonu) Rallikros Kupası'na da katıldıklarını belirten Özdil, "Son etabı 15 Kasım'da İstan bul'da yapılacak bu kupada da hedefimiz şampiyonluk" ifadesini kullandı. Karşıyaka Belediye Başkanı Hüseyin Mutlu Akpınar ise motor sporlarına dikkat çekmek için bu yıl kurulan ekibin başarılı yarışlarla Karşıyaka'nın adını Türkiye'ye duyurduğunu söyleyerek, "Otomobil sporlarına verdiğimiz desteği önemli başarılarla taçlandıran ekibimizi kutluyorum. Her branşta spora destekle rimiz sürecek" dedi.

ELEMANLAR

FABRİKAMIZDA ÇALIŞACAK VASIFSIZ ELEMANLAR ARANIYOR

VERONA MERMER
TEL : 514 20 21

SATILIK ZEYTİNLİK

KUMLA YOLU HASANAĞA MEVKİİNDE 2709 M2 İKİ YOLA CEPHELİ SAHİBİNDEN SATILIK ZEYTİNLİK

0 543 582 15 78

KAŞEDE BEKLEMEK YOK
KALİTELİ KAŞELER UYGUN FİYATLARLA GÜN İÇİNDE TESLİM EDİLİR

GÜLER AJANS
MATBAACILIK - YAYINCILIK - REKLAMCILIK
İstiklal Caddesi Bora Sokak No :5/A GEMLİK
Tel : (0.224) 513 96 83 Fax : 513 35 95

ELEMAN

GAZETE DAĞITIMI YAPABİLECEK ELEMAN ARANIYOR

Müracaatların şahsen yapılması rica olunur.
GEMLİK KÖRFEZ GAZETESİ
İstiklal Caddesi Bora Sokak No: 5/A
Stüdyo Prestij yanı GEMLİK

Tel : 513 96 83

SATILIK

ORHANGAZI SANAYI SİTESİNDE YATIRIMLIK 60 MT SATILIK DÜKKAN
ADRES:ORHANGAZİ SAN.SİT. 5.BLOK 3.ADA NO:25
DÜKKAN DIŞ CEPHE KAPATILMIŞ OLUP DEMIR KAPILI VE KORUNAKLIDIR.
DÜKKAN İÇI YARIM SALA ÖNÜ KAPIYA KADAR 160'LIK U DEMİRLERİ İLE KAPIYA KADAR EK KAT YAPILMIŞTIR

0 532 305 95 50

Gücüm kendi evinde yenildi 69-73

Gemlik Gücüm evinde oynadığı maçı 69 -73 kaybetti. Gemlik ilçe spor salonunda oynan Türkiye Basketbol2.ligi ilk karşılaşmasında Antalya temsilcisi Kepez Belediye Spora mağlup olarak lige yenilgi başladı. Gemlik ekibi birinci periyotu 16-14 önde tamamlamasına rağmen 2.periyottaki kötü oyuna engel olamayınca ilk devreyi 29-38 yenik kapattı.

İkini yarıda 3.periyotu (20-17)ve 4.periyotu (20-18) önde tamamla masına rağmen maçı 4 sayı ile kaybetti. Gemlik Gücüm Spor 7 KASIM 2015 günü Türkiye Basketbol 2 ligin 2 . haftasında Muğla deplasma nında Muğla Orman ile karşılaşacak.

Gemlik Çotanakspor'dan Destek Gecesi

Gemlik Çotanak spor'un düzenlediği destek gecesinde Gemlik Kaymakamı Mustafa Altıntaş, Gemlik Belediye Başkanı Refik Yılmaz ve Gemlik Gençlik Hizmetleri Ve Spor İlçe Müdürü Ahmet Adil Tunç katılımıyla Sosyal Yaşam merkezin de yapıldı.

İş dünyası spor ve siyasetçileri bir araya getiren bu anlamlı gecede sanatçılar Ahmet Olgun, Kazım Çakır, Köksal Çakmak, Yusuf Tepe ve Bayram Dalsız katılımcılara eğlenceli dakikalar yaşattı.

Gecenin açılış konuşmasını yapan Gemlik Çotanak spor'un düzenlediği destek gecesinde konuşan Çotanak spor Kulübü Başka nı İbrahim Ercan "Gemlik hepimizin ortak yaşadığı bir ilçe. Bu ilçe de yaşayanlar olarak sorumlulu ğumuz var. Bu sorumluluk çerçeve sinde ilçe mizde mutlaka bir profes yonel bir takım olmalıdır. Bunun için biz Çotanakspor spor kulübü olarak ilk hedefimiz BAL ligidir. Bu yıl BAL ligine çıkmayı hedefliyoruz" dedi. Çotanakspor Spor Kulübü Başkanı İbrahim Ercan yaptığı konuşma da amaçlarının ilçede bulunan gençlerin kötü alışkanlıklardan uzak tutulması gerektiğini ve bunun da sporla mümkün olduğunu söyledi.

Düzenlenen gecede konuşan Kaymakam Mustafa Altıntaş, "Çotanakspor Kulü bü ilçemizde şampi yon olarak, ilçemizi Süper Amatör ligínde temsíl ediyor. Spor kulüpleri, özellikle futbol artık dünyada bütün gençliğin, bütün insanlığın vazgeçe mediği tanıtım için özellikle müthiş bir spor dalı. Onun için arkadaşlarımızın burada başarılı olma sı ilimiz adına bizleri mutlu edecek ve ilimizin tanıtımın da büyük rol alacaktır. Öncelikle biz birbiri mize net olacağız, açık olacağız, bütün olacağız, bir olaca ğız ve birbirimize güvene ceğiz. O güven olduğu zaman bir çok şey kendiliğin den zaten gelecek" dedi.

Çotanakspor'un Destek Gecesinde Satışa sunulan vazoyu 2600 TL Hüseyin Yavuz aldı. Gece müzikle devam etti

'Gemlik Körfez' www.gemlikkorfezgazetesi.com

GEMLİK REHBERİ

GEREKLİ TELEFONLAR

İtfaiye	110
Polis İmdat	155
Jandarma İmdat	156
Jandarma K.	513 10 55
Polis Karakolu	513 18 79
Gar. Kom.	513 12 06

KAYMAKAMLIK

Kaymakamlık	513 10 51
C.Savcılığı	513 10 53
C.Savcı Yrd.	513 29 54
Emniyet Müd.	513 10 28

ULAŞIM

Pamukkale	512 00 26
DENİZ UÇAĞI	513 86 15
Pegasus Akmis Seyahat	514 03 42
METRO	513 12 12
Aydın Turizm	513 20 77
Süzer Turizm	512 10 72
Kanberoğlu-Esadaş	514 48 48
Anıtur	514 47 71
Kamil Koç	512 01 03

HASTANELER

Devlet Hastanesi	517 34 00
Sahil Dev. Hast.	513 23 29
Mer.Sağ.Ocağı	513 10 68
Tomokay Tomografi	513 85 29
Acıbadem	280 44 44

TAKSİLER

Körfez Taksi	513 18 21
Çınar Taksi	513 24 67
Güven Taksi	513 32 40
Gemlik Taksi	513 23 24
Manastır Taksi	517 33 94

RESMİ DAİRELER

Telefon Arıza	121
UEDAŞ ARIZA	186
UEDAŞ İşletme	513 45 03
Statyum	514 00 95
Orm.Böl.Şef.	513 12 86
Milli Eğt. Md.	513 11 74
Halk Kütüphane	513 13 53
Askerlik Şb.	513 10 57
Karayolları	513 13 08
Liman Baş.	513 11 33
Mal Müd.	513 10 95
Nüfus Md.	513 37 42
Özel İd. Md.	513 15 07
Tapu Sicl. Müd.	513 14 14
Müftülük	513 13 64
Gümrük Md.	524 85 86
Ver. Dairesi Md.	513 10 92
İlçe Tarım Müd.	513 10 45
İlçe Seç. Md.	513 77 73
Halk Eğitim Müd.	513 18 46
İŞ-KUR	513 71 66

BELEDİYE

Santral	513 45 21 -23
Başkanlık	513 45 20
BUSKİ	514 57 96
İtfaiye	513 23 25
Muhasebe Md.	513 45 21-182
Yazı İşl. Md.	513 45 21-111
Su Arıza	Yalnız 185

DENİZ OTOBÜSÜ

Bursa
Mudanya
Yenikapı
Yalova
İDO İmam Aslan
Dinlenme Tes.

VAPUR - FERİBOT

Yalova	(226) 814 10 20
Topçular	(226) 383 43 19
Eskihisar	(262) 655 60 31

OTOBÜS

Şehirlerarası	261 54 00
Otobüs Terminali	(18 Hat)

DAĞITICILAR

GEMDAŞ	513 29 29
Aygaz	513 12 95
Habaş	513 16 37
Mogaz	513 75 58
Ergaz	513 88 43
Milangaz	513 22 59
Habaşgaz	513 45 46
Yeni Likitgaz	513 65 00
BP Gaz	514 59 81
Bütünler Likitgaz	513 80 00
Akçagaz	514 88 70
Totalgaz	514 17 00
Akcan Petrol	513 10 70
MAR-PET	513 30 33
Tuncay Otogaz	513 18 45
Beyza Petrol	513 01 03

Gemlik Körfez
GEMLİK'İN İLK GÜNLÜK SİYASİ GAZETESİ

YEREL SÜRELİ YAYIN
YIL : 42 SAYI : 5311
FİYATI : 50 Kr. (KDV Dahil)
Sahibi : Serap GÜLER
Sorumlu Yazı İşleri Müdürü : Kadri GÜLER
İstiklal Cad. Bora Sok. No:5/A
Tel : 513 96 83 GEMLİK
korfezofset@hotmail.com
Yönetim ve Basım Yeri :
GÜLER AJANS
Matbaacılık-Yayıncılık-Reklamcılık Tesisi
İstiklal Cad. Bora Sok. No:5/A GEMLİK
(Dini bayram Günleri ve Pazar günleri yayınlanmaz)

GEMLİK SİNEMA GÜNLÜĞÜ

VENÜS SİNEMASI

yok artık: 11:45-14:00-16:15-18:30-20:45...
küfa cin kapanı: 11:30-14:45-16:15...
evlenmeden olmaz: 13:00-18:30-20:15-21:45...
geniş aile 11:00-15:45-...
geniş aile yapıştır: 13:00-17:45-20:00...

513 33 21

YİĞİT İNŞAAT
YAPI MALZEMELERİ LTD.ŞTİ

Üstün organizasyon yapısı ve profesyonel kadrosu, deneyimli, yenilikçi, dinamik ve yaratıcı özelliklerimizle ticaretin ve hizmetin temelini oluşturan işbirliği doğrultusunda geliştirdiğimiz etkili iş modelleriyle yolumuza BAŞARIYLA DEVAM EDİYORUZ...

BANYO & MUTFAK
SERAMİK
CAM MOZAİK
VİTRİFİYE
BANYO DOLAPLARI
LAMİNAT PARKE
KOMBİ - RADYATÖR
BOYA ve KABA
İNŞAAT MALZEMESİ
ISI VE SU YALITIM ÜRÜNLERİ
SIHHI TESİSAT ÜRÜNLERİ

ADLİYE BİNASI ALTI YENİ PAZAR CAD. NO : 98
TEL : 0 224 514 31 64 FAX : 0 224 513 90 41 - GEMLİK

MİLTON
DÜĞÜN SALONU

GEMLİK KÖRFEZİ'NİN DENİZLE BİRLEŞTİĞİ MÜTHİŞ MANZARADA YENİLENEN YÜZÜMÜZLE EN GÜZEL ANLARINIZI YAŞATMAK İÇİN VARIZ

Pasta - Meşrubat - Çerez
Piyanist + Dj Performans
Saten Sandalye Giydirme
Nikah Masası - Volkan gösterisi

2016 yılı REZERVASYONLARIMIZ BAŞLAMIŞTIR

İnternetten Canlı Yayın- Sahne - Işık gösterisi
Servis ve ekipmanlar - Sürpriz gösteriler

www.gemlikmilton.com
facebook/miltondugun
plus.google.com/miltondugun
HÜKÜMET KONAĞI KARŞISI
TEL : 513 10 71 GEMLİK