GÜNAYDIN park
EVİNİZİN KONTROLÜ SİZİN ELİNİZDE!
Akıllı Ev Sistemi
Özel İç Mimari Uygulama
3+1 Normal
5+1 Dubleks Daireler
VIZYONYAPI
www.vizyonkd.com
0224 512 13 14

Kuruluş:1973

Gemlik Körfez

GEMLİK'İN İLK GÜNLÜK SİYASİ GAZETESİ

2 Kasım 2015 Pazartesi www.gemlikkorfezgazetesi.com 50 Kr.

FATURA - SEVK İRSALİYESİ - TAŞIMA İRSALİYESİ - GİDER MAKBUZU
TAHSİLAT MAKBUZU- DAVETİYE - TAKVİM - KİTAP - DERGİ - İLAN-
CİLT YAPIMI - REKLAM - MADALYA - KUPA - PLAKET
Gülen Ajans
İstiklal Cad. Bora Sok.
Bakır Apt. Altı No: 5/A GEMLİK
Tel : 0 224 513 96 83

1 Kasım seçimlerinin galibi AKP oldu.

AKP TEK BAŞINA İKTİDAR

Güne Bakış

Kadri GÜLER
kadri_guler@hotmail.com

KAZANAN AKP OLDU

7 Haziran secimlerinde tek basınq hükümet kuramayan AKP, dün yapılan seçimlerde sandıktan birinci parti olarak çıktığı gibi, oyunu da arttırarak, tek başına iktidar oldu.

Türkiye 7 Haziran dan 1 Kasım'a kadar geçen süreçte önemli olaylara tanıklık etti.

Haziran seçimlerinde iktidarın hedefi, Recep Tayip Erdoğan'ı devlet başkanı yapıp, amaçları Başkanlık sistemine getirmekti. *Devamı sayfa 4'de*

	AKP	CHP	MHP	HDP	SP
TÜRKİYE:	23.309.732	12.006.152	5.644.235	5.035.466	321.955
GEMLİK:	31757	22279	8448	2929	960

Dün yapılan 26. dönem milletvekili genel seçimleri, AKP'nin başarısıyla sonuçlandı. Seçimlerde, AKP yüzde 40 lık oyunu Türkiye genelinde yüzde 49.4 e yükselterek, parlamentoya 316 milletvekili, CHP yüzde 25.4 oy oranıyla 134 milletvekili, MHP yüzde 12 oy oranıyla 41, HDP yüzde 10.7 oy oranıyla 59 milletvekili gönderdi. AKP, 1 Kasım seçimleriyle yeniden tek başına iktidar olmayı başardı. Gemlik'teki seçimlerde de Türkiye genelindeki seçimler gibi AKP oylarını 7 Haziran seçimlerine göre arttırırken, MHP, HDP ve SP nin büyük oy kaybına uğradığı görüldü. Seçimler dün ilçemizde olaysız bir şekilde tamamlandı. *Haberi sayfa 2'de*

arçelik
TÜRKİYE'NİN EN BÜYÜK
YENİLEME HAREKETİ ARÇELİK'TE!
Şimdi markası ne olursa olsun eski beyaz eşya veya televizyonunuzu evinizden alıyor, yeniyenisi Arçeliklerle değiştiriyoruz.
1500 TL'ye varan indirim*
GENÇ-AL TİC. LTD. ŞTİ
İstiklal Cad. No: 11 GEMLİK Tel : 514 90 84 - 514 90 85

Gemlik Körfez

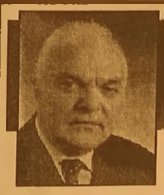

Buluşma

Gürhan ÇETİNKAYA

Alma mazlumun ahını

Tespit:
"Yargı ele geçiriliyor."
Yanıt:
Ne olacak canım bu kez de başkaları ele geçirsin."
Tespit:
"Medya yok ediliyor."
Yanıt:
"Olsun canım Aydın Doğan da zamanında çok kötülük etti."
Tespit:
"Sokakta içki içene saldırılıyor."
Yanıt:
"Aman canım siz de oturun içkinizi evinizde için."(*)

Aymazlık, vurdumduymazlık, neme lazımcılık toplumu bir ur gibi sardıktan sonra...

"Gazeteler basılmış, televizyonlara el konulmuş" diyeler...

"Devlet eliyle görevlendirilen kayyumlar gazetecileri gazetelerine sokmamış" diyeler...

Durduk yerde olmadı yaşananlar...

Bir alt yapısı var.

Ön hazırlığı var.

Testten geçirilme durumları var.

Dün;

Kenan Evren'i ve 12 Eylül yönetimini yere göğe sığdıramayan Mehmet Barlas...

12 Mart İhtilali'ni övgülere boğan Çetin Altan...

Paşaların yanından ayrılmayan Hasan Cemal...

Bugün de;

Kimi muktedirin kuyruğuna takıldı...

Kimi "yetmez ama evet "diyerek muktedirin ekmeğine yağ sürdü.

Kimi de iktidarla al takke ver külah tatlı tatlı ilişki kurdular, iş çevirdiler.

Bir başkası da üstlendiği misyonun gereğini yerine getirerek iktidarla organize biçimde "asker"i enterne ettiler.

Türkiye Cumhuriyeti'nin savcılarını, özgürlük diyen, bağımsızlık diyen, olanın bitenin farkına varıp dile getiren aydınları, bilim adamlarını, gazetecileri derdest edip zindanlara tıktırdılar.

Adına kısaca FG denilen misyoner yapılanmanın "medyatörleri" İktidarın emri ve yönetimindeki TRT de etkin görevlere getirildiler.

Mesela Zaman Gazetesi'nin Genel Yayın Yönetmeni olan ve zamanın ruhuna göre hareket eden Ekrem Dumanlı'nın akçeli ilişkileri ortaya çıktıktan sonraki "TRT'de program ülkeme hizmettir para istemiyorum" sözleri belleklerde değil ama yazdığı yerlerde duruyor.

Elbette ki mazlumun yanında yer alalım...

Zalimin karşısında olalım...

Durmasına da çuvaldızı da önce müsebbiplere bir batıralım ve onlara soralım;

"İşbirliği yaparken aklınız neredeydi" diye...

Çünkü;

Gerçeklerle yüzleşmeden,

Meseleleri derinlemesine analiz etmeden

Ayrıntılara inmeden

Doğruya ulaşılmaz.

(*)İmha Planı Medya Nasıl Çökertildi"- Oray Eğin

1 Kasım seçimlerinin galibi AKP oldu.

AKP TEK BAŞINA İKTİDAR

	AKP	CHP	MHP	HDP	SP
TÜRKİYE :	23.309.732	12.006.152	5.644.235	5.035.466	321.955
GEMLİK :	31757	22279	8448	2929	960

7 Haziran seçimlerinden sonra hükümetinin kurulmaması üzerine Cumhurbaşkanı Recep Tayyip Erdoğan'ın ülkeyi erken seçimlere götürme kararı sonrası dün yapılan 26. dönem milletvekili genel seçimlerinin galibi Adalet ve Kalkınma Partisi oldu.

Dün, Türkiye genelinde yurt içinde 54 milyon 75 bin 851, yurt dışında 2 milyon 895 bin 885 seçmenden yaklaşık 10 milyonunun sandığı gitmediği görüldü. 1 Kasım günü yapılan seçimlerde Türkiye genelinde oy kullanma oranı % 85.92 oldu.

26. dönem milletvekili seçimlerinde AKP oyların yüzde 49.4, CHP % 25.4, MHP % 12, HDP % 10.7 aldı.

Bu duruma göre AKP parlamentoya 316, CHP 134, MHP 41, HDP ise 59 milletvekili çıkarıyor.

1 Kasım seçimlerinde Milliyetçi Hareket Partisi ve Halkın Demokratik Partisi'nin büyük oy kaybına uğradı.

7 Haziran seçimlerinde parlamentoya 80 er milletvekili çıkaran MHP bu seçimlerde 41 milletvekili, 80 milletvekili çıkaran HDP ise 59 milletvekili çıkararak büyük bir hezimete uğradı.

GEMLİK SEÇİMLERİ

Pazar günü yapılan milletvekili seçimleri dün ilçemizde saat 08.oo de başladı, saat 17.oo de sona erdi.

Havanın güneşli olması nedeniyle ilçemizde seçimlere katılım yüksek oldu.

Seçimler bazı küçük tartışmalar dışında olaysız geçti.

GTSO Gazi İlköğretim Okulu'nda yaşanan bir olay da AKP'li sandık görevlisinin oy pusulalarını katlayarak verirken, AKP'yi öne getirip "Buraya Basacaksın" şeklindeki davranışlarına CHP'li görevlilerin karşı çıkması üzerine tartışma yaşandı. Tartışma büyüyünce İlçe Seçim kurulu Başkanı Levent Dağdeviren olay yerine gelerek olayı yatıştırdı.

Bir başka olay da 1124 nolu sandıkta sandıkların kapanması sırasında yaşandı.

Bir bayan seçmenin, sandık kapandıktan sonra oy kullanmak istemesi üzerine Sandık Kurulu Başkanı oy kullandırmadı. Bunun üzerine vatandaş ile sandık kurulu arasında tartışma çıktı. Bu sırada sandığın bulunduğu yere Belediye Başkanı Refik Yılmaz gelince, oy kullanamayan bayan bağırarak kendisinin AKP li olduğunu bildikleri için oy kullandırmadıklarını söyledi. Seçmen bayan Belediye Başkanının da çabalarıyla sakinleştirmesinden sonra, bu kez eşi sandık kurulundan bir üyenin üzerine yürüdü. Polisler, bu kişiyi sandık kurulundan uzaklaştırdı.

Gemlik'teki seçimlerde de MHP ve HDP'nin oy kaybettiği, SP'nin ise silindiği görüldü.

Gemlik'te kesin seçim sonuçları saat 22.oo sıralarında alındı.

Buna göre, AKP'nin aldığı oy 31 bin 757 olurken, CHP seçmenlerden 22 bin 279 oy aldı.

MHP ise seçimde 8 bin 448 oy alırken, HDP 2 bin 929 oy alırken, SP ise bu seçimlerde 960 oy alabildi.

Bursa da AKP 11 milletvekili, CHP 5 milletvekili, MHP ise 2 milletvekili çıkarırken HDP Bursa da milletvekili çıkaramadı.

Bursa'da sahte içki ve uyuşturucu operasyonu

Bursa'da polis ekiplerinin yaptığı operasyonda bin 200 adet tek kaçak sigara ile 10 şişe bandrolsüz içki ele geçirildi.
Edinilen bilgiye göre, polis ekipleri U.A. ile A.Ç.'nin Orhangazi ilçesindeki iş yerinde sahte içki ve sigara sattığı bilgisine ulaştı. Şüphelilerin iş yerinde yapılan aramada bin 200 adet tek sigara ve 10 şişe bandrolsüz içki ele geçirildi. İki şüpheli gözaltına alındı.
Mudanya ilçesinde uyuşturucu kullanan S.K., rahatsızlandı. 112 ekipleri tarafından bilinci kapalı şekilde hastaneye kaldırılan S.K.'nın hayati tehlikesinin bulunduğu öğrenildi. Polisin, her iki olayla alakalı tahkikatı sürüyor.

Devrilen traktörün altında kaldı

Bursa'nın merkez Osmangazi ilçesin de, devrilen bir traktörünün altında kalan sürücü, hayatını kaybetti.
Alınan bilgiye göre, Barbaros Mahallesi'nden küçükbaş hayvan larının bulunduğu çiftliğe giden Mustafa Özcanbaz'ın (61) kullandığı plaka sı henüz öğrenile meyen traktör, dereye devrildi.
Sürücü Özcanbaz, traktörün altında kaldı.
Bölgedeki bir vatan daşın haber vermesi üzerine olay yerine gelen yaşlı adamın oğlu Nuri Özcanbaz, başka bir traktör yardımıyla devrilen traktörü kaldırıp, babasını dereden çıkardı. 112 Acil Servis ekipleri, Özcanbaz'ın yaşamını kaybettiği ni belirledi.
Özcanbaz'ın cesedi, otopsi için Bursa Adli Tıp Kurumu morguna kaldırıldı.

İnşaat hırsızları Bursa'da yakalandı

Balıkesir'in Bandırma ilçesinde hastane inşaatından malzeme çaldıkları iddiasıyla 3 zanlı, polis tarafından Bursa'da yakalandı.
Bandırma'da yapılacak olan özel bir hastanenin inşaat sahasına giren 3 kişi buradaki malzemeleri çalarak kaçtı. Şikayet üzerine güvenlik kamerasını inceleyen Bandırma Polisi, 16 LR 624 plakalı otomobil ile kaçan zanlıların, bir çok suçtan kaydı bulunan İlhami Y. (42), Feyyaz Ş. (25) ve Sezgin G. (18) olduğunu belirledi.
Aranan 3 zanlı, Bursa'da merkez Osmangazi İlçesi Emek Mahallesi'ndeki evlerinde gözaltına alındı. Daha önce de Denizli'nin Tavas İlçesi Devlet Hastanesi ile Kütahya'daki özel bir şirkete ait şantiyeden kablo çaldığı ileri sürülen 3 zanlının sorguları sürüyor.

'Gemlik Körfez' www.gemlikkorfezgazetesi.com

Güne Bakış

Kadri GÜLER
kadri_guler@hotmail.com

KAZANAN AKP OLDU

Bunun yolu ise, HPD'yi baraj altında tutabilmekten geçiyordu.

7 Haziran'da seçmen, hem Recep Tayyip Erdoğan'ın tek başına başkan olmasına geçit vermedi, hem de HDP'yi baraj altında tutmadı, 80 kişi ile parlamentoya taşıdı.

Haziran ayında ortaya çıkan halk iradesine AKP direndi. Aslında direnen Cumhurbaşkanıydı.

MHP'nin seçimlerden sonra sekter tutum, koalisyon kurulmasını engelledi. Bu da AKP'in eline koz verdi. Çıkan seçim sonuçlarından mutlu olamayan AKP ve Ak Saray seçimlerin yenilenmesi ile kafalarındaki sistemi gerçekleştirmek için 1 Kasım seçimlerine giden yol açtı.

Türkiye gibi beş kuruşun bile hesabını yapması gereken bir ülkenin 5 ayda yeniden bir seçime gitmesi ekonomisine ağır darbeydi.

Buna karşın Cumhurbaşkanı koalisyonun kurulamamasını bahane ederek, 1 Kasım da seçim kararı aldı.

O günden sonra iktidarın politikası tek başına iktidar olabilmek ve başkanlık sistemini getirecek Anayasa değişikliğini sağlayacak milletvekili çıkarmaya yöneldi.

Dün gördük ki bu yolu için hazırlanan stratejide 5 aydır gerek Erdoğan'ın gerekse AKP' nin yüklendiği parti HDP oldu. Bir yandan da MHP'nin tabanına yönelikti.

Bana göre, MHP'nin koalisyona girmemesi, elini taşın altına koymaması, kürt sorununa yanlış bakışı seçimlerde MHP'yi beklemediği bir düşüşe taşıdı.

HDP'nin de yüzde 13 den yüzde 10' lara inmesindeki neden PKK'nın yeniden silahla narak asker ve polisimize karşı giriştiği saldırıların etkisi büyük oldu. Ayrıca PKK nın Demirtaş'ın yükselmesini istememesi gibi faktörler yaşanmaya başlandı.

Bir konu da HDP es başkanı Selahattin Demirtaş'ın 7 Haziran seçimleri sırasında partisini Türkiye'nin partisi yapmak istemesi, barışçıl söylemleri, HDP ye oy veren diğer solcu kesimlerin desteği HDP yi parlamentoda beklenenin üzerinde temsil hakkı taşımıştı.

Yeni seçim döneminde AKP oylarını arttırmak için bence istikrarsızlığın kılıfına sarıldı.

Biz olmazsak ülkede istikrar olmaz, PKK nin kökünü kazıyacağız gibi şahin politikalar izledi.

CHP'ye gelince;

Kılıçdaroğlu, diğer liderler gibi AKP karşısında girdiği tüm seçimlerde yenik çıktı.

CHP devletçi politikalardan Kılıçdaroğlu döneminde ayrılarak halka yönelik, ekonomik politikalara yöneldi. Emekli maaşları, mazot fiyatları, asgari ücretten vergi almama, öğretmen atamaları, maaşların iyileştirilmesi gibi ekonomik konuları öne çıkardı.

Dün yapılan seçimler öncesi CHP'nin bu politikalarının tuttuğunu gören her parti aynı söylemleri söylemeye başladı. Sonuçta ortada bir büyük rekabet doğdu.

Bu rekabet, AKP'nin hanesine yazıldı dün.

Türkiye bugünden itibaren yeni bir döneme giriyor.

Öncelik sorun olan kürt sorunu ne olacak?

AB Türkiye ilişkileri nereye oturtulacak?

Suriyeli göçmenler sorunu nasıl çözümlenecek?

Dış politikadaki tutarsızlık nasıl düzelecek?

Ne zaman hukuk devletine dönülecek?

Ülkeyi Ahmet Davutoğlu mu yoksa Cumhurbaşkanı mı yönetecek?

Bu soruların cevabını beklemek ve karşılığı bulmak zorundayız.

AKP yeni Türkiye yi bu dönem kurabilecek mi?

Yüzde 50 ye nasıl bakacak göreceğiz.

SEÇİM ÖNCESİ TOPLU KONUT KAYDI BAŞLATTILAR

Belediye bünyesinde kurulan şirket aracılığıyla toplu konut yapmak için çalışma başlatan Gemlik Belediyesi, 1 Kasım seçimlerinden bir gün önce resmi tatil olmasına karşın toplu konutlar için kayıt toplamaya başladı.

Belediye Başkanı Refik Yılmaz yaptığı basın toplantısında, Cihatlı Mahallesi'nde 150 bin metre karelik alanın Çevre ve Şehircilik Bakanlığı tarafından Gemlik Belediyesi'ne devredildiğini bu alanda 5 bin kişilik modern bir mahalle kuracaklarını söyledi. Yılmaz, bunun ilk adımını attıklarını, proje çalışmalarını tamamladıklarını ve yol çalışmalarını başlattıklarını açıkladı.

Gemlik Belediye Başkanı Refik Yılmaz, seçimlerde bir gün önce Belediye Başkan Yardımcıları ve belediye meclis üyelerinin de katıldığı toplantıda, proje üzerinde de açıklamalarda bulundu.

Refik Yılmaz, 2016 yılı içinde temel atılacağını söyledi. Gemlik'in 10 bin konuta ihtiyacı olduğunu tekrarlayan Belediye Başkanı Refik Yılmaz, bunun 1000 konutluk ilk bölümünü Gemlik Belediyesi'nin yapacağını açıkladı. İlçenin en sağlam zeminli bölgelerinden birisi olan Cihatlı Mahallesi mevkiinde, deprem riski bulunmadığını belirtti. Belediye Başkanı Yılmaz, 970 konutun yüzde 10'unu evi olmayan emeklilere, geri kalanını da evi olmayanlarla, hasarlı evlerini takas ettirmek isteyenlere verileceğini söyledi. Bu açıklamalardan sonra Gemlik Belediyesi internet sitesi ve Belediye içindeki beyaz masada toplu konuttan konut sahibi olmak isteyenler için kayıt toplamaya başlandı. Bunun için Belediye hoparlöründen gün boyu duyurular yapıldı.

Cumartesi ve Pazar günü toplu konut için kayıtlara muhalefetten tepki

İLÇE SEÇİM KURULU ANONSLARI DURDURDU

Gemlik Belediyesi'nin dün yapılan genel seçimler öncesi, yaptıracağı 970 adet toplu konut için belediyeden anonsla kayıt yaptırmaları için çağrılara, CHP ve MHP ilçe başkanlarından tepki geldi. Pazar günü sabahı seçimlerin başlamasından sonra anonsun tekrar edilmesi üzerine, İlçe Seçim Kuruluna CHP tarafından yapılan başvuru üzerine, anonslar seçimlerin tarafsızlığını etkileyeceği gerekçesiyle durduruldu.

Milletvekili seçimlerinin yapılacağı Pazar gününden bir gün önce, belediye tarafından yapılacağı açıklanan toplu konutlar için resmi kurumların tatil olmasına karşın anonsla toplu konutlardan daire edinmek isteyenlerin belediye ye başvurmaları istenmesine MHP İlçe Başkanı Osman Durdu tepki gösterdi. Durdu, *"Bu yapılan doğrudan seçimlere gölge düşürmektir. Belediye tarafından yaptırılacağı belirtilen toplu konutlardan edinmek isteyenlerin seçimlere bir gün kala kayıt yaptırmaları istenmesi doğrudan seçimlere yönelik biri propagandadır ve suçtur. Ahlaki değildir. İnsanları kandırmaya ve seçimlerde AKP ye oy vermeye yöneliktir. Bu durumu kınıyoruz."* dedi

CHP İLÇE SEÇİM KURULUNA BAŞVURDU

Öte yandan, CHP İlçe Başkan Mehmet Sertaslan da gazetemize yaptığı açıklamada, belediye başkanı seçimlerden bir gün önce ve seçim günü sabahı oy kullanıldığı sırada seçimleri etkileyecek, seçimlere gölge düşürecek şekilde, toplu konutları için çağrı yapılarak kayıt istenmesinin oy avcılığı olduğunu söyledi. Sertaslan şöyle konuştu: *"Belediyenin yaptıracağını söylediği yaklaşık bin dairelik toplu konutlar için seçimlere bir gün kala vatandaştan konut edinmek isteyenlerin kayıtlarının yaptırılmasını istemek, tamamen seçime yönelik bir harekettir. Bu vatandaşın AKP ye oy vermesi için yapılmış bir kandırmacadır. Belediyenin ve resmi dairelerin tatil olmasına karşın vatandaşın kayıtlarının alınması ahlaka da aykırıdır. Pazar günü seçimler yapılırken hala belediye hoparlöründen çağrıların yapılması tamamen seçimlerin sonuçlarını etkilemesi açısından manidar olduğu için İlçe Seçim Kurulu'na başvurduk. İlçe Seçim Kurulu anonsları durdurdu. Partimizin hukukçuları da yapılanın suç olduğu için inceleme yaparak gerektiğinde ilgilere dava açacağız"* dedi.

ŞOFÖR

GEMLİK LİMAN İÇİNDE AKTARMA İŞİNDE ÇALIŞACAK TIR ŞOFÖRLERİ ARANIYOR

0554 542 66 44

AKSA' nın EPDK ile anlaştığı ve çalışmalara başladığı açıklandı...

YILMAZ; "KUMLA'YA DOĞAL GAZ GELİYOR"

Belediye Başkanı Refik Yılmaz, Kumla Mahallesi Doğalgaz Çalışmalarının kaldığı yerden devam ettiğini Kumlalıların 2016 yılında doğalgaza kavuşacağını söyledi. Cumartesi günü Küçük Kumla PTT binası önünde basın açıklaması yapan Kumla ya doğalgaz geleceğini açıklayan Belediye Başkanı Refik Yılmaz, CHP'lilerin kuru fasulyeli "Kumla ya Doğal gazı geliyor" açıklamalarına sert tepki gösterdi.
Basın toplantısına AKSA Doğalgaz Şirketi Gemlik Müdürü Levent Üstüner'de katıldı. Doğalgaz çalışmalarına yeniden başladığını söyleyen Belediye Başkanı Yılmaz, vatandaş larında katıldığı törende 7 Haziran seçimlerinden sonra ortaya çıkan siyasi belirsizlik, artan faizler ve yükselen döviz nedeniyle çalışmaların birkaç aylık ara verdiğini anlattı.
EPDK üst kurulu ile yapılan görüşmeler sonucu sorunların çözüldüğünü açıklayan Yılmaz, Kumla'ya doğalgaz getirmek için 4 yıldır mücadele ettiklerini hatırlattı.
EPDK VE AKSA doğalgaz şirketi ile yapılan çalışmalar ve projenin ardından Mayıs ayında çalışma lara başlandığını söyleyen Yılmaz, 7 Haziran sonrası ortaya çıkan siyasi tabloda dövizin yükseldiğini faizlerin arttığını vurgulayak, *"Üç gün önce EPDK VE AKSA arasındaki görüşme lerin olumlu geçti ve çalışmalara iki gün önce kaldığı yerden yeniden başlandı."* dedi.
Refik Yılmaz, kuru fa sulyeli eylem yapan muhalefeti de eleştirirken, *"Türki ye'nin en büyük şeh rine su veremeyen, insanları tüpgaz kuy ruklarında süründüren zihniyet, alaycı bir üslupla bizi eleştir meye kalktı. Bizleri de kendileri gibi becerik- siz göstermek istedi ler. Ancak Ak Parti Belediyeciliğinde verilen sözler yerine getirilir. Gemlik Kumla Mahallesi doğalgaza 2016 yılında kavuşa caktır. Hayırlı uğurlu olsun"* dedi.

CUMHURİYETİN ÖRNEK BAYAN MUHTARI GENÇALİ'DE

Gemlik'in Gençali Mahallesi'nin muhtarı Mürüvet Günay Cum huriyet Bayramı'nın 92. yıldönümü nede niyle özel giysiler yaptırdı.
Gençalli Mahallesi'n de ilk kez bir bayanın muhtar seçilmesin den sonra, mahalle nin sorunlarıyla yakından ilgilenen Mürüvet Günay geçtiğimiz günlerde kutlanan Cumhuriyet Bayramının mahalle sinde kutlamalarında, siyah takım elbise beyaz gömlek ve Atatürk'ün fotoğrafı bulunan kravat takarak, Cumhuriyet kadınının Atatürk'e olan sevgisini gösterdi. Muhtar Mürüvet Günay *"Cumhuriyetimizin kurucusu Mustafa Kemal Atatürk, birçok ileri devletten önce Türk kadınla rına seçme ve seçilme hakkını tanıdı. Biz, onun bu hakkı bizlere tanıması nedeniyle sosyal yaşamda yer aldık. Ben, bu sayede muhtar seçildim."* dedi.

ACIBADEM GEMLİK TIP MERKEZİ

TÜM BRANŞLARDA SGK ILE ANLAŞMAMIZ VARDIR

FİZİK TEDAVİ ve REHABİLİTASYON KLİNİĞİ

- FELÇLİ HASTALARIN TEDAVİSİ
- BEL - BOYUN FITIKLARI TEDAVİSİ
- EKLEM KİREÇLENMELERİ TEDAVİSİ
- ROMATİZMAL HASTALIKLARIN TEDAVİSİ
- KAS - İSKELET SİSTEMİ HASTALIKLARI TEDAVİSİ
- YÜRÜME VE DURUŞ BOZUKLUKLARI REHABİLİTASYONU

ACIBADEM
GEMLİK TIP MERKEZİ

Fizik Tedavi Doktorumuz
Uzm. Dr. Şakir Cansever
Fizyoterapist Seher Dağdelen
Fizyoterapist Abdullah Yasin Açar
Fizik Tedavi Teknikeri Ceyda Cessur

Dr. Ziya Kaya Mah. Hürriyet Cad. No: 45 GEMLİK

ALO ACIBADEM 444 55 44

Bilgi için (224) 280 44 44

KÖFTECİ YUSUF

Ailemize katılmak ister misiniz?

İznik-Orhangazi-Gemlik-Yalova-
Bursa Yalova Yolu-Bursa Mudanya Yolu-
Bursa İzmir Yolu-Balıkesir Susurluk-
Bozüyük-Bozüyük Sarar Outlet-
Eskişehir-İzmir-Kocaeli

şubelerimizde, tüm birimlerimizde yetiştirilmek üzere eleman alımı yapılacaktır.

Başvurularınızı
insankaynaklari@kofteciyusuf.com
adresine ya da size en yakın şubemizden yapabilirsiniz.

Not:Kendi motorsikleti ile bizlere destek olup hizmet vermek isteyen kişilere, dolgun maaş ödenecektir.

LEZZET HATTI 444 61 62
İSTER GEL İSTER PAŞAM MİLİLEZZET KAPIMIZDA

www.kofteciyusuf.com

YÖK'ten 150 bin akademisyene müjde!

150 bin akademisyen için başlatılan "Akademisyenler İçin İngilizce Konuşma Becerisi Geliştirme Projesi" ile akademisyenler yurt içinde veya yurt dışında herhangi bir kursa gitmeden ücretsiz İngilizce eğitimi alacak. YÖK, akademisyenlerin büyük sorun yaşadığı yabancı dil konusunda yeni bir sistemi hayata geçiriyor. 150 bin akademisyenin yararlanacağı sistemde sanal sınıflarda yabancı eğitmenler interaktif eğitim verecek. "Yeni YÖK" yönetimi tarafından devlet ve vakıf üniversitelerinde görev yapan 150 bin akademisyen için başlatılan "Akademisyenler İçin İngilizce Konuşma Becerisi Geliştirme Projesi" ile akademisyenlere yurt içinde veya yurt dışında herhangi bir kursa gitmeden ücretsiz İngilizce eğitimi verilerek, İngilizce konuşma pratiği kazandırılması amaçlanıyor. Her yıl yurt dışından Fulbright programı kapsamında Türkiye'ye gelen 30 yabancı dil eğitimcisi, projede eğitici olarak görev yapacak. İlk etapta uzaktan eğitim stüdyoları bulunan Yıldırım Beyazıt Üniversitesi, Sakarya Üniversitesi ve Karabük Üniversitesi aracılığıyla eğitimlere başlanılacak. Stüdyolarda öncelikle İngilizce gramer eğitimleri verilecek. Daha sonra bu stüdyolarda interaktif ve soru-cevap şeklinde eğitimler verilecek. Etkinlikler ise dönemlik olarak planlanıyor. 2015-2016 güz dönemi 2 Kasım 2015 tarihinde başlayacak ve yedi hafta sürecek.

ELEMANLAR

FABRİKAMIZDA ÇALIŞACAK VASIFSIZ ELEMANLAR ARANIYOR

VERONA MERMER
TEL : 514 20 21

SATILIK ZEYTİNLİK

KUMLA YOLU HASANAĞA MEVKİİNDE 2709 M2 İKİ YOLA CEPHELİ SAHİBİNDEN SATILIK ZEYTİNLİK

0 543 582 15 78

KAŞEDE BEKLEMEK YOK
KALİTELİ KAŞELER UYGUN FİYATLARLA GÜN İÇİNDE TESLİM EDİLİR

GÜLER AJANS
MATBAACILIK - YAYINCILIK - REKLAMCILIK
İstiklal Caddesi Bora Sokak No :5/A GEMLİK
Tel : (0.224) 513 96 83 Fax : 513 35 95

ELEMAN

GAZETE DAĞITIMI YAPABİLECEK ELEMAN ARANIYOR

Müracaatların şahsen yapılması rica olunur.
GEMLİK KÖRFEZ GAZETESİ
İstiklal Caddesi Bora Sokak No: 5/A
Stüdyo Prestij yanı GEMLİK

Tel : 513 96 83

SATILIK

ORHANGAZI SANAYİ SİTESİNDE YATIRIMLIK 60 MT SATILIK DÜKKAN
ADRES:ORHANGAZİ SAN.SİT. 5.BLOK 3.ADA NO:25
DÜKKAN DIŞ CEPHE KAPATILMIŞ OLUP DEMİR KAPILI VE KORUNAKLIDIR.
DÜKKAN İÇİ YARIM SALA ONU KAPIYA KADAR 160'LIK U DEMİRLERİ İLE KAPIYA KADAR EK KAT YAPILMIŞTIR

0 532 305 95 50

Gemlik Zeytini Karate Şampiyonası Heyecanı Yaşandı

5-6-7-8 Kasım 2015 tarihinde yapılacak 1.Uluslararası Gemlik Zeytini Festivali kapsamında, Gemlik Belediyesi, Gemlik Gençlik Hizmetleri ve Spor İlçe Müdürlüğü, Gemlik Kent Konseyi ve Karate Federasyonu Bursa İl Temsilciliği işbirliği ile bu yıl ilki düzenlenen "İller Arası Minik-Yıldız Karate Şampiyonası Gemlik Zeytini Kupası" büyük ilgi gördü.

Gemlik Spor Salonunda yapılan şampiyona da; 5 İl (Balıkesir, Bursa, İstanbul, İzmir, Yalova), 13 Kulüp ve 345 sporcu ter döktü. 31 Ekim Cumartesi saat 10.00'da başlayan şampiyona, gün boyu devam eden çekişmeli ve heyecanlı müsabakalara sahne oldu.

Saat 15.00'de başlayan seremoninin açılış konuşmasını Gençlik Hizmetleri ve Spor İlçe Müdürü Ahmet Adil Tunç gerçekleştirdi. Kaymakam Mustafa Altıntaş'ın konuşmalarının ardından gerçekleştirilen törende; kupa ve madalyalar Gemlik Kaymakamı Mustafa Altıntaş, Gençlik Hizmetleri ve Spor İlçe Müdürü Ahmet Adil Tunç, Gemlik Kent Konseyi Başkanı Mukaddes Serim, Gemlik Kent Konseyi Genel Sekreteri Mehmet Çelik, Belediye Meclis Üyeleri Ahmet Çakmak, Fehmi Arslan ve Hulisi Gandar tarafından verildi. Madalya Töreninin ardından görev yapan hakemlere ve kulüp antrenörlerine Gemlik Kent Konseyi tarafından "Zeytin Festivali" anısına hazırlanan madalya, plaket ve hediyeler protokol tarafından dağıtıldı. Bay/bayan kata ve kumite dallarında şampiyon olan takımların kupa töreni ise 20.30'da gerçekleştirildi. Kupa Törenine Gemlik Belediye Başkanı Refik Yılmaz, Gençlik Hizmetleri ve Spor İlçe Müdürü Ahmet Adil Tunç, Belediye Başkan Yardımcısı Ahmet Avcı ve Belediye Meclis Üyesi Ersin Kahraman katıldı.

Bayan Kata : 1.İzmir, 2.Dojo Karate, 3.Balıkesir ve İstanbul,
Bay Kata : 1.Gemlik Belediye, 2. İstanbul, 3.Yalova ve İzmir,
Bayan Kumite : 1.İstanbul, 2.Yalova, 3. Dojo Karate ve İzmir,
Bay Kumite : 1.Yalova, 2.İstanbul, 3.Orhangazi ve Balıkesir oldular.

TATAMİ DE HEYECAN FIRTINASI

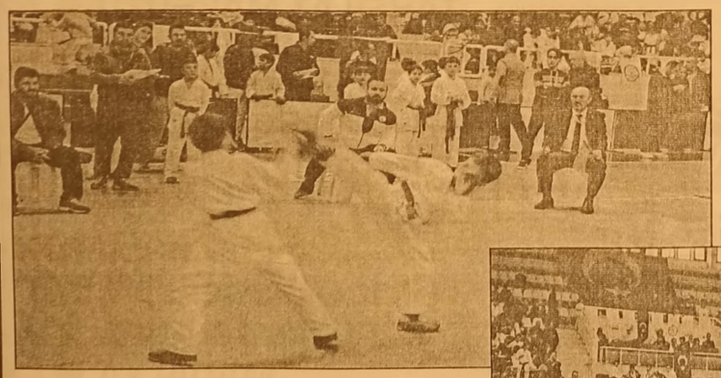

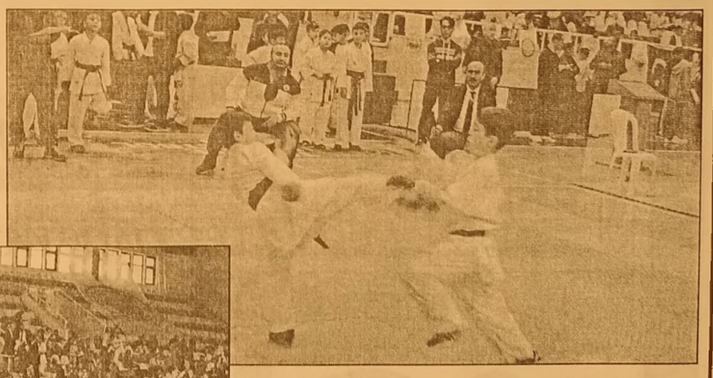

Gemlik Belediyesi ve Kent Konseyi tarafından organize edilen 1. Uluslar arası Gemlik Zeytini Festivali Minik-Yıldız Karate Şampiyonası nefesleri kesti. Gemlik Kaymakamlığı ve Gençlik Hizmetleri İlçe Spor Müdürlüğünün de desteklediği organizasyonda 5 ilden 15 spor kulübü, 343 sporcu ile yarıştı. Gemlik Atatürk Spor Salonunda yapılan müsabakalar büyük ilgi gördü. Sabah 09.00 ile Akşam 20.00 arasında süren şampiyonanın ödül törenine Kaymakam Mustafa Altıntaş, Belediye Başkanı Refik Yılmaz, Belediye Başkan Yardımcıları Ahmet Avcı ve Vedat Büyükgölcigezli'nin yanı sıra Kent Konseyi Başkanı Mukaddes Serim, Kent Konseyi Genel Sekreteri Mehmet Çelik ve Gençlik Hizmetleri Spor Müdürü Ahmet Adil Tunç katıldı. Karate Şampiyonasının Uluslar arası Zeytin Festivali kapsamında geleneksel hale getirileceği ifade edilerek, katılımcı kulüp yöneticileri ve sporculara teşekkür edilip, madalya ve kupaları takdim edildi.

Konut fiyatları yükseldi

Türkiye Cumhuriyet Merkez Bankası verilerine göre, Türkiye Konut Fiyat Endeksi (TKFE) 2015 yılı Ağustos ayında bir önceki aya göre yüzde 0,86 oranında artarak 192,39 seviyesinde gerçekleşti. Bir önceki yılın aynı ayına göre yüzde 18,23 oranında artan TKFE, aynı dönemde reel olarak yüzde 10,35 oranında arttı. Metrekare başına konut değeri olarak hesaplanan birim fiyatlar 2014 yılı Ağustos ayında 1448,15 TL/m2 iken 2015 yılı Ağustos ayında 1689,09 TL/m2 olarak gerçekleşti.
Türkiye genelinde, 45 ilde son iki yılda yapımı gerçekleşen konutların değerleme raporları analiz edilerek hesaplanan Türkiye Yeni Konutlar Fiyat Endeksi (TYKFE) 2015 yılı Ağustos ayında bir önceki aya göre yüzde 1,22 oranında artarak 187,90 düzeyinde gerçekleşti. Endeks bir önceki yılın aynı ayına göre yüzde 16,86 oranında, reel olarak ise yüzde 9,07 oranında arttı.

İSTANBUL'DA YÜZDE 24'LÜK ARTIŞ

Üç büyük ilin konut fiyat endekslerindeki gelişmeler değerlendirildiğinde , 2015 yılı Ağustos ayında bir önceki aya göre İstanbul, Ankara ve İzmir'de sırasıyla yüzde 0,49, yüzde 1,17 ve yüzde 1,29 oranlarında artış görüldü. Endeks değerleri bir önceki yılın aynı ayına göre ise İstanbul, Ankara ve İzmir'de sırasıyla yüzde 24,58, 12,26 ve 17,78 oranlarında artış gösterdi.

Whatsapp'ta yeni bir dönem başladı

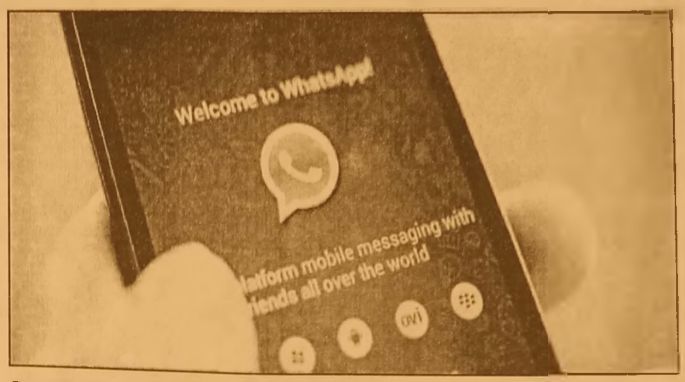

Popüler anlık mesajlaşma uygulaması Whatsapp'a geçen akşam yayınlanan iOS 9.1 güncellemesiyle birlikte 'hızlı mesaj' özelliği geldi. Whatsapp'a gelen hızlı mesaj özelliğini aslında iOS 8 ile birlikte pek çok uygulama kullanıyordu. Hızlı cevap özelliği sayesinde uygulamayı açmadan kilit ekranında ve bildirim çubuğundan cevap yazılabiliyor.
Yani size gelen bir Whatsapp mesajını artık Whatsapp'a girmeden, ekran kilitli olmasına karşın anında cevap verebileceksiniz. Bu anlamda kullanıcılar işin kullanışlı olacağa benzeyen özelliği kullanmak için iOS 9.1 güncellemesini indirmek ve Whatsapp'ı son sürümde tutmak yeterli.
WhatsApp'ın bir diğer yeniliği ise Apple Watch oldu. Yine güncelleme almadan enteresan bir şekilde WhatsApp, Apple Watch'a destek vermeye başladı. WhatsApp'a gelen mesajları artık Apple Watch üzerinden görüntüleyebilir ve cevap verebilirsiniz.

42 yıllık tecrübemiz ile hizmetinizdeyiz....

FATURA
SEVK İRSALİYESİ
TAŞIMA İRSALİYESİ
GİDER MAKBUZU
TAHSİLAT MAKBUZU
DAVETİYE
TAKVİM & KİTAP
DERGİ & İLAN
KARTVİZİT & KAŞE
EL İLANI & BROŞÜR
CİLT YAPIMI
İLAN & REKLAM
PLAKET & KUPA
MADALYA
NİKAH ŞEKERİ
BEBEK ŞEKERİ
HEDİYELİK EŞYA

Golden Ajans
MATBAACILIK YAYINCILIK REKLAMCILIK ORGANİZASYON VE TANITIM HİZMETLERİ

İstiklal Cad. Bora Sok. Bakır Apt. Altı No: 5/A
Tel : 0 224 513 96 83 GEMLİK

Tüketicilere kredi kartı uyarısı

TÜSODER Genel Başkanı Ağaoğlu, tasarruflu ve tutumlu olmanın önemine değinerek tüketicilere kredi kartı uyarısında bulundu.
Tüketici Sorunları Derneği (TÜSODER) Genel Başkanı Aydın Ağaoğlu, "Günümüzde tüketiciler sanal bir refah yaşıyor. Bunun temel nedeni, tasarruf bilincinden uzaklaşma ve plastik parayı (kredi kartı) kullanmanın cazibesine kapılma larıdır" dedi.
Ağaoğlu, "31 Ekim Dünya Tasarruf Günü" dolayısıyla Yaptığı açıklamada, tasarruflu ve tutumlu olmanın önemine değindi.
Ülkenin zenginleşmesi ile gelir seviyesinin yükselmesinin, daha çok istihdam, üretim ve ihracatla mümkün olduğuna işaret eden Ağaoğlu, Dünya Tasarruf Günü'nün de bu konuda farkındalık yaratılması amacıyla gerçekleştirildiğini söyledi.
Kredi kartı kullananlara uyarılarda bulunan Ağaoğlu, şunları kaydetti:
"Günümüzde tüketiciler sanal bir refah yaşıyor. Bunun temel nedeni, tasarruf bilincinden uzaklaşma ve plastik parayı kullanmanın cazibesine kapılmalarıdır.
Ülkemizde yaklaşık

55 milyon bireysel kredi kartı kullanımda olup 2 milyon kişi kart borçlarını ödeyemediklerinden yasal takibe düşmüştür. Bu noktada, yıllar önce unuttuğumuz, 'Cimri olma, tutumlu ol' felsefesine milletçe sarılmalı, ihtiyacımızdan ve ödeme imkanımız dan fazlasını harcamaktan uzak durmalıyız. Bugün tüketicilerin büyük bölümü borcu borçla ödemekte ve mevcut hayat standardını, temin ettiği tüketici kredisiyle sağlayabilmektedir" Aydın Ağaoğlu, günümüzde bir çok kişinin borçlu olduğuna işaret ederek, "Alışkanlıklarımızda n vazgeçmeli veya en aza indirmeliyiz. Yılda 3 gömlek alan kişi 1'e düşürsün, yırtılırsa yamasın giysin. Ayakkabısı delindiyse gidip pençe yaptırsın. Yenisi 100 liraysa tamiri 20 lira. Gösterişten uzak dursun. Yüksek teknoloji aletleri, akıllı cep telefonları, tabletler, bilgisayarlar, bunları almak için borçlanmaya değer mi " değerlendirmesinde bulundu.
Bilinçli Tüketiciler Platformu Sözcüsü Mehmet İmrek de tüketicilerin tasarrufa yönelmesini gerektiğini söyledi. Vatandaşlardan ihtiyacı olduğu malı almadan önce, araştırma yapmasını isteyen İmrek, ekonomik duruma göre en uygun şekilde ihtiyaçların giderilmesini tavsiye etti.
Tüketicilerin aşırı ve uzun vadeli borçlanmadan kaçınmaları gerektiğini vurgulayan İmrek, "Çünkü ekonomik alım gücü gün geçtikçe pahalılaşıyor. Tüketicilerin alım gücü düştükçe, uzun vadeli borçlanma larda borcunu ödeyemez hale geliyor. Bunun için mümkün mertebe ihtiyacından fazlasını tüket-memelerini öneriyoruz" dedi.

Turizm gelirleri düştü

Turizm gelirleri üçüncü çeyrekte yüzde 4.4 azalarak 12.3 milyar dolar oldu.
Türkiye İstatistik Kurumu (TÜİK) 3. Çeyrek Turizm İstatistiklerini açıkladı. Buna göre Turizm gelirleri üçüncü çeyrekte yüzde 4.4 azalarak 12.3 milyar dolar oldu. Turizm gelirinin (cep telefonu dolaşım ve marina hizmet harcamaları hariç) yüzde 80,9'u yabancı ziyaretçilerden, yüzde 19,1'i ise yurt dışında ikamet eden vatandaş ziyaretçi lerden elde edildi.
Bu çeyrekte yapılan harcamaların 8 milyar 967 milyon 301 bin dolarını kişisel harcamalar, 3 milyar 326 milyon 888 bin dolarını ise paket tur harcamaları oluşturdu.
KİŞİ BAŞI ORTALAMA HARCAMA 706 DOLAR OLDU
Bu çeyrekte yabancıların ortalama harcaması 670 dolar, yurt dışında ikamet eden vatandaşların ortalama harcaması ise 881 dolar oldu. Ziyaretçilerin kişi başı ortalama harcaması ise 706 dolar oldu.
ZİYARETÇİ SAYISI ARTTI
Ülkemizden çıkış yapan ziyaretçi sayısı 2015 yılı 3. çeyreğinde bir önceki yılın aynı çeyreğine göre yüzde 1,9 artarak 17 milyon 408 bin 994 kişi oldu. Bunların yüzde 84,8'ini (14 milyon 761 bin 540 kişi) yabancılar, yüzde 15,2'sini (2 milyon 647 bin 454 kişi) ise yurt dışında

ikamet eden vatandaşlar oluşturdu.
TURİZM GİDERLERİ ARTTI
Yurt içinde ikamet edip başka ülkeleri ziyaret eden vatan daşlarımızın harca malarından oluşan turizm gideri, geçen yılın aynı çeyreğine göre yüzde 14,1 artarak 1 milyar 344 milyon 630 bin dolar oldu. Bunun 1 milyar 212 milyon 156 bin dolarını kişisel, 132 milyon 475 bin dolarını ise paket tur harca maları oluşturdu.

'Gemlik Körfez' www.gemlikkorfezgazetesi.com

GEMLİK REHBERİ

GEREKLİ TELEFONLAR	
İtfaiye	110
Polis İmdat	155
Jandarma İmdat	156
Jandarma K.	513 10 55
Polis Karakolu	513 18 79
Gar. Kom.	513 12 06

KAYMAKAMLIK	
Kaymakamlık	513 10 51
C.Savcılığı	513 10 53
C.Savcı Yrd.	513 29 54
Emniyet Müd.	513 10 28

ULAŞIM	
Pamukkale	512 00 26
DENİZ UÇAĞI	513 66 13
Pegasus Akmis Seyahat	514 63 62
METRO	513 12 12
Aydın Turizm	513 20 77
Süzer Turizm	512 10 72
Kanberoğlu-Esadaş	514 46 49
Anıtur	514 47 71
Kamil Koç	512 01 63

HASTANELER	
Devlet Hastanesi	517 34 00
Sahil Dev. Hast.	513 23 29
Mer.Sağ.Ocağı	513 10 68
Tomokay Tomografi	513 65 29
Acıbadem	280 44 44

TAKSİLER	
Körfez Taksi	513 18 21
Çınar Taksi	513 24 67
Güven Taksi	513 32 40
Gemlik Taksi	513 23 24
Manastır Taksi	517 33 94

RESMİ DAİRELER	
Telefon Arıza	121
UEDAŞ ARIZA	186
UEDAŞ İşletme	513 45 03
Statyum	514 00 95
Orm.Böl.Şef.	513 12 86
Milli Eğt. Md.	513 11 74
Halk Kütüphane	513 13 53
Askerlik Şb.	513 10 57
Karayolları	513 13 08
Liman Baş.	513 11 33
Mal Müd.	513 10 95
Nüfus Md.	513 37 42
Özel İd. Md.	513 15 07
Tapu Sicl. Müd.	513 14 14
Müftülük	513 13 64
Gümrük Md.	524 85 86
Ver. Dairesi Md.	513 10 92
İlçe Tarım Müd.	513 10 45
İlçe Seç. Md.	513 77 73
Halk Eğitim Müd.	513 18 46
İŞ-KUR	513 71 66

BELEDİYE	
Santral	513 45 21 -23
Başkanlık	513 45 20
BUSKİ	514 57 96
İtfaiye	513 23 25
Muhasebe Md.	513 45 21-182
Yazı İşl. Md.	513 45 21-111
Su Arıza	Yalnız 185

DENİZ OTOBÜSÜ
Bursa
Mudanya
Yenikapı
Yalova
İDO İmam Aslan
Dinlenme Tes.

VAPUR - FERİBOT	
Yalova	(226) 814 10 20
Topçular	(226) 363 43 19
Eskihisar	(262) 655 60 31

OTOBÜS	
Şehirlerarası	261 54 00
Otobüs Terminali	(18 Hat)

DAĞITICILAR	
GEMDAŞ	513 29 29
Aygaz	513 12 95
Habaş	513 16 37
Mogaz	513 75 58
Ergaz	513 88 43
Milangaz	513 22 59
Habaşgaz	513 45 46
Yeni Likitgaz	513 65 00
BP Gaz	514 59 81
Bütünler Likitgaz	513 80 00
Akçagaz	514 88 70
Totalgaz	514 17 00
Akcan Petrol	513 10 79
MAR-PET	513 30 33
Tuncay Otogaz	513 16 45
Beyza Petrol	513 01 03

Gemlik Körfez
GEMLİK'İN İLK GÜNLÜK SİYASİ GAZETESİ
YEREL SÜRELİ YAYIN
YIL : 42 SAYI : 5312
FİYATI : 50 Kr. (KDV Dahil)
Sahibi : Serap GÜLER
Sorumlu Yazı İşleri Müdürü : Kadri GÜLER
İstiklal Cad. Bora Sok. No:5/A
Tel : 513 96 83 GEMLİK
korfezofset@hotmail.com
Yönetim ve Basım Yeri :
GÜLER AJANS
Matbaacılık-Yayıncılık-Reklamcılık Tesisi
Istiklal Cad. Bora Sok. No:5/A GEMLİK
(Dini bayram Günleri ve Pazar günleri yayınlanmaz)

GEMLİK SİNEMA GÜNLÜĞÜ
VENÜS SİNEMASI
yok artık: 11:45-14:00-16:15-18:30-20:45...
küfa cin kapanı: 11:30-14:45-16:15...
evlenmeden olmaz: 13:00-18:30-20:15-21:45...
geniş aile: 11:00-15:45-...
geniş aile yapıştır: 13:00-17:45-20:00...
513 33 21

YİĞİT İNŞAAT
YAPI MALZEMELERİ LTD.ŞTİ

Üstün organizasyon yapısı ve profesyonel kadrosu, deneyimli, yenilikçi, dinamik ve yaratıcı özelliklerimizle ticaretin ve hizmetin temelini oluşturan işbirliği doğrultusunda geliştirdiğimiz etkili iş modelleriyle yolumuza BAŞARIYLA DEVAM EDİYORUZ...

BANYO & MUTFAK
SERAMİK
CAM MOZAİK
VİTRİFİYE
BANYO DOLAPLARI
LAMİNAT PARKE
KOMBİ - RADYATÖR
BOYA ve KABA
İNŞAAT MALZEMESİ
ISI VE SU YALITIM ÜRÜNLERİ
SIHHI TESİSAT ÜRÜNLERİ

ADLİYE BİNASI ALTI YENİ PAZAR CAD. NO : 98
TEL : 0 224 514 31 64 FAX : 0 224 513 90 41 - GEMLİK

MİLTON
DÜĞÜN SALONU

GEMLİK KÖRFEZİ'NİN DENİZLE BİRLEŞTİĞİ MÜTHİŞ MANZARADA YENİLENEN YÜZÜMÜZLE EN GÜZEL ANLARINIZI YAŞATMAK İÇİN VARIZ

Pasta - Meşrubat - Çerez
Piyanist + Dj Performans
Saten Sandalye Giydirme
Nikah Masası - Volkan gösterisi

2016 yılı REZERVASYONLARIMIZ BAŞLAMIŞTIR

İnternetten Canlı Yayın - Sahne - Işık gösterisi
Servis ve ekipmanlar - Sürpriz gösteriler

www.gemlikmilton.com
facebook/miltondugun
plus.google.com/miltondugun
HÜKÜMET KONAĞI KARŞISI
TEL : 513 10 71 GEMLİK

GÜNAYDIN park
EVİNİZİN KONTROLÜ SİZİN ELİNİZDE!
Akıllı Ev Sistemi
Özel İç Mimari Uygulama
3+1 Normal
5+1 Dubleks Daireler
VIZYONYAPI
www.vizyonkd.com
0224 512 13 14

Kuruluş:1973

Gemlik Körfez

GEMLİK'İN İLK GÜNLÜK SİYASİ GAZETESİ

3 Kasım 2015 Salı www.gemlikkorfezgazetesi.com 50 Kr.

FATURA - SEVK İRSALİYESİ - TAŞIMA İRSALİYESİ - GİDER MAKBUZU
TAHSİLAT MAKBUZU- DAVETİYE - TAKVİM - KİTAP - DERGİ - İLAN-
CİLT YAPIMI - REKLAM - MADALYA - KUPA - PLAKET
gülen ajans
İstiklal Cad. Bora Sok.
Bakır Apt. Altı No: 5/A GEMLİK
Tel : 0 224 513 96 83

Marmarabirlik fiyatları açıkladı

Tavan 7.90, taban 3.25 TL

Marmarabirlik, 2015-2016 iş yılı ürün alım kampanyasında, tavan fiyatı 180 dane için 7.90 lira olarak belirlerken, taban fiyatı ise 410 dane için 3.25 lira olarak karara bağladı. Başkan Asa, "Üreticiye ince danede yüzde 75'e varan rekor bir artış yaptık" dedi.

Marmarabirlik Yönetim Kurulu Başkanı Hidamet Asa, zeytinin erken olgunlaşması nedeniyle ürün alımlarına erken başladıklarını belirterek, kampanya kapsamında beyan edilen ürün miktarının 50 bin ton olduğunu söyledi. Alım kampanyasında tavan fiyat 180 dane için 7.90 lira olarak belirlenirken, taban fiyat ise 410 dane için 3.25 lira olarak karara bağlandı. Taban fiyattaki artış oranı, bir önceki yıla göre yüzde 75'e ulaşmış oldu. Yağlık zeytin fiyatı ise 2.70 lira olarak belirlendi. Haberi sayfa 2'de

Güne Bakış

Kadri GÜLER
kadri_guler@hotmail.com

SEÇİM SONUÇLARI ÜZERİNE

1 Kasım seçimlerinden sonra ortaya çıkan tablo Türkiye de çok konuşulacak.

Seçim sonuçları grubu bulunan AKP, CHP, MHP ve HDP'de şok yarattı.

Tabii bu şok AKP de olumlu bulunurken, diğer partilerde tersi yaşandı.

Seçim sonuçlarıyla ilgili olarak AKP'nin ve diğer partilerin ünlü anket firmalarına yaptırdıkları anket sonuçlarından hiç biri sandıktan çıkan sonucu vermedi.

Devamı sayfa 4'de

arçelik
TÜRKİYE'NİN EN BÜYÜK
YENİLEME HAREKETİ ARÇELİK'TE!
Şimdi markası ne olursa olsun eski beyaz eşya veya televizyonunuzu evinizden alıyor, yepyeni Arçeliklerle değiştiriyoruz.
1500 TL'ye varan indirim*
GENÇ-AL TİC. LTD. ŞTİ
İstiklal Cad. No: 11 GEMLİK Tel : 514 90 84 - 514 90 85

Marmarabirlik fiyatları açıkladı

Tavan 7.90, taban 3.25 TL

Marmarabirlik, 2015-2016 iş yılı ürün alım kampanyasında, tavan fiyatı 180 dane için 7.90 lira olarak belirlerken, taban fiyatı ise 410 dane için 3.25 lira olarak karara bağladı. Başkan Asa, "Üreticiye ince danede yüzde 75'e varan rekor bir artış yaptık" dedi.

Bu yıl zeytinin erken olgunlaşması nedeniyle ürün alımlarına 26 Ekim'de başlayan Marmarabirlik, 2015-2016 ürün alım fiyatlarını açıkladı. Alım kampanya sında tavan fiyat 180 dane için 7.90 lira olarak belirlenirken, taban fiyat ise 410 dane için 3.25 lira olarak karara bağlandı. Taban fiyattaki artış oranı, bir önceki yıla göre yüzde 75'e ulaşmış oldu. Yağlık zeytin fiyatı ise 2.70 lira olarak belirlendi. Marmarabirlik Yönetim Kurulu Başkanı Hidamet Asa, zeytinin erken olgunlaşması nedeniyle ürün alım larına erken başla dıklarını belirterek, kampanya kapsa mında beyan edilen ürün miktarının 50 bin ton olduğunu söyledi.

"İSTİKRAR MARMARABİRLİK'E DE YANSIDI"

Alım fiyatlarının üreticinin elindeki ürüne göre belirlen diğini ifade eden Asa, *"Türkiye'de yaşanan istikrar Marmarabirlik'e de yansıdı. Geçtiğimiz yılın fiyatlarına göre bu yıl orta danede yüzde 45, ince danede ise yüzde 75'e varan rekor bir artış yapıldı. Marma rabirlik Yönetim Kurulu olarak bugü ne kadar verdiğimiz sözlerin tamamını yerine getirdik. Kampanya öncesin de taban ve orta danede iyileştirme yapacağımızı söyle miştik. Üreticimizin elindeki ürünün daha fazla olan kısmına büyük bir artış yaparak, üretici mizin kazancını artırmayı hedefle dik"* diye konuştu. Asa, ortakların fiyatlar açıklanma dan ürün teslimatı yapmasının Marmarabirlik'e duyulan güvenden kaynaklığını da vurgulayarak, *"Ortaklarımız ses imize kulak vererek kooperatifine sahip çıkmıştır. Marmara birlik'in kazanması, ortaklarımıza sadece günlük kazanç değil, uzun vadede fayda sağlayacaktır"* dedi.

45 BİN TONA 192 MİLYON TL ÖDENECEK

Bu yıl 180 dane zeytine tavan fiyat verildiğini ifade eden Asa, alım fiyatlarını şöyle açıkladı: *"Fiyatlar tavan fiyat ta 180 dane için 7.90 lira, tabanda 410 dane için 3.25 lira, yağlıkta ise 2.70 lira olarak belirlendi. Marmarabirlik olarak 2015-2016 yılında toplam 45 bin ton sofralık zeytin alımı için 192 milyon liralık bir bütçeyle yola çıktık. Alınan ürünün durumu ve tutarı değerlen dirildikten sonra, ürün alım bedelle rinin yüzde 60'ı peşin ödenecek, kalan kısmı da kampanya bittikten sonra değerlen dirilecektir. Marma rabirlik'in ürün ödemeleriyle ilgili herhangi bir sıkıntısı olmayacaktır.*

"YAĞLIKTA FİYAT DEĞİŞEBİLİR"

Yağlık zeytin fiyatları ise daha önce de söylediğimiz gibi günün piyasa koşullarına göre revize edilebile cektir. Aynı zamanda yağlık zeytin bedel leri, her hafta cuma günü ödenecektir. Ortaklarımız 2015-2016 ürün alım fiyatlarını değerlen dirdiğinde, Marmara birlik Yönetim Kurulu'nun, üretici nin alın teri ve emeğinin karşılığını tam anlamıyla verdiğini göreceklerdir."

BEYANNAME VERMENDEN ZEYTİN ALINMAYACAK

Başkan Asa, 2015-2016 ürün alım döneminde kota sorununun ortadan kalktığını vurgulayarak, *"Marmara birlik olarak yaklaşık 5 yıldır ortakları mızın gerçekçi beyan vermeleri konusunda birçok kez çağrıda bulun muştuk. Gelinen tabloya baktığımızda demek ki kota kalkabiliyormuş. Gerçekçi ürün beyanı ile ortakları mız kotayı kendileri kaldırmıştır. Bundan sonraki süreçte de alım ve satış planlarımızı sağlıklı bir şekilde hayata geçirebilmemiz için, ortaklarımızın beyan ettikleri ürünü kooperatiflerine düzenli bir şekilde teslim etmelerini bekliyoruz"* şeklinde konuştu.

Asa, ayrıca rekolte beyanı vermeyen ortaklardan ana sözleşme gereği ürün alımı yapılmayacağına da dikkat çekerek, rekolte beyan etmeyip ürün teslimatı yapamaya cak olan ortakların, ilgili kurumlardan rapor alarak, koo peratiflerine teslim etmeleri gerektiğini sözlerine ekledi.

AKP'LİLER SEÇİM HELVASI DAĞITTI

1 Kasım Pazar günü yapılan milletvekili genel seçimlerinde ilçemizde ve Türkiye genelinde birinci parti olmayı başaran ve tek başına iktidar olan Adalet ve Kalkınma Partisi Gemlik İlçe Teşkilatı dün başarılarını helva dağıtarak kutladı.

Dün saat 16.oo sıralarında Ahmet Dural Meydanı Çarşı Deresi köşesinde bir kazan irmik helvası kısa sürede vatandaşlar tarafından kapış, kapış yendi.

AKP İlçe Başkanı Zafer Işık'ın da katıldığı helva dağıtım töreninde vatandaşlar helva almak için adeta yarıştılar.

AKP İlçe Başkanı Zafer Işık, gazete mizin muhabirinin, "Bu ne helvası başkan" sorusuna , "Barış ve kardeşlik" helvası diye karşılık verdi.

Öte yandan, 7 Haziran seçimlerinden sonra AKP'nin tek başına iktidara gelememesi üzerine, İstiklal Caddesi'nde bulunan bir tekel bayiinde helva dağıtımı yapılmıştı. Bu helva dağıtımının karşılık olarak dağıtıldığı da iddia edilirken, bazı vatandaşlar helvanın ölümlerden sonra dağıtıldığına dikkat çekerek, "Bu helva MHP ve HDP için mi dağıtılıyor" diye sordular.

Gemlik Körfez
GEMLİK'İN İLK SÜRELİ SİYASİ GAZETESİ

1 Kasım milletvekili genel seçimlerinin kesin sonuçları belli oldu

Gemlik'te sandık sandık seçim sonuçları

Genel seçimlerde ilçemizde alınan seçim sonuçlarını bugünden itibaren sandık sandık yayınlamaya başlıyoruz.

SEÇİM BÖLGESİ (KÖY VEYA MAHALLE ADI)	Sandık Kurulu Numarası	Sandık Seçmen Listesinde Yazılı Seçmenlerin Sayısı	Oy Kullanan Seçmenlerin Sayısı	İtiraz Edilmeksizin Geçerli Sayılan Oy Pusulalarının Sayısı	İtiraz Üzerine Geçerli Sayılan veya Hesaba Katılan Oy Pusulalarının Sayısı	Geçerli Oy Pusulalarının Toplamı	Geçersiz Sayılan veya Hesaba Katılmayan Oy Pusulalarının Toplamı	SİYASİ PARTİLER														
								Siyasi Partinin Adı	Siyasi Partinin Adı	Siyasi Partinin Adı	Siyasi Partinin Adı	Siyasi Partinin Adı	Siyasi Partinin Adı	Siyasi Partinin Adı	Siyasi Partinin Adı	Siyasi Partinin Adı	Siyasi Partinin Adı	Siyasi Partinin Adı	Siyasi Partinin Adı	Siyasi Partinin Adı	Siyasi Partinin Adı	Siyasi Partinin Adı
								MİLLET PARTİSİ	VATAN PARTİSİ	CUMHURİYET HALK PARTİSİ	HAK VE ÖZGÜRLÜKLER PARTİSİ	SAADET PARTİSİ	DEMOKRATİK SOL PARTİ	DEMOKRAT PARTİ	BAĞIMSIZ TÜRKİYE PARTİSİ	MİLLİYETÇİ HAREKET PARTİSİ	HALKIN KURTULUŞ PARTİSİ	LİBERAL DEMOKRAT PARTİ	HALKLARIN DEMOKRATİK PARTİSİ	BÜYÜK BİRLİK PARTİSİ	ADALET VE KALKINMA PARTİSİ	KOMÜNİST PARTİ
								Aldığı Oy Sayısı	Aldığı Oy Sayısı	Aldığı Oy Sayısı	Aldığı Oy Sayısı	Aldığı Oy Sayısı	Aldığı Oy Sayısı	Aldığı Oy Sayısı	Aldığı Oy Sayısı	Aldığı Oy Sayısı	Aldığı Oy Sayısı	Aldığı Oy Sayısı	Aldığı Oy Sayısı	Aldığı Oy Sayısı	Aldığı Oy Sayısı	Aldığı Oy Sayısı
								Rakamla	Rakamla	Rakamla	Rakamla	Rakamla	Rakamla	Rakamla	Rakamla	Rakamla	Rakamla	Rakamla	Rakamla	Rakamla	Rakamla	Rakamla
ADLİYE MAH.	1001	218	192	188	0	188	4	0	1	86	1	1	0	1	0	22	0	0	1	1	74	0
ATA MAH.	1002	202	171	171	0	171	0	0	0	53	1	0	0	3	0	5	0	0	5	1	103	0
ATA MAH.	1003	200	191	189	0	189	2	0	0	27	0	6	0	0	0	16	1	0	0	1	136	2
ATA MAH.	1004	259	214	212	0	212	2	0	0	61	0	1	0	2	1	26	0	0	7	1	113	0
ATA MAH.	1005	258	244	242	0	242	2	0	1	51	0	3	0	0	0	43	1	1	13	2	126	1
BALIKPAZARI MAH.	1006	380	320	318	0	318	2	0	1	154	0	5	1	3	0	22	1	0	12	0	119	0
BALIKPAZARI MAH.	1007	380	332	328	0	328	4	0	1	129	2	4	2	4	0	65	0	0	13	2	105	0
BALIKPAZARI MAH.	1008	380	339	336	0	336	3	1	0	135	1	5	0	1	0	56	0	0	2	0	135	0
BALIKPAZARI MAH.	1009	380	324	324	0	324	0	0	5	160	0	8	0	0	0	43	0	0	7	3	96	2
BÜYÜKKUMLA MAH.	1010	293	241	239	0	239	2	1	2	115	0	2	0	1	0	25	0	0	10	0	83	0
BÜYÜKKUMLA MAH.	1011	293	259	257	0	257	2	0	1	112	1	1	0	2	4	28	1	0	39	3	65	0
CİHATLI MAH.	1012	301	247	245	0	245	2	0	1	60	1	4	0	0	0	40	2	1	1	0	135	0
CUMHURİYET MAH.	1013	360	306	300	0	300	6	0	1	149	1	2	1	0	0	28	0	0	4	0	114	0
CUMHURİYET MAH.	1014	359	339	338	0	338	1	0	2	123	1	4	0	0	0	57	0	0	16	0	135	0
CUMHURİYET MAH.	1015	360	331	330	0	330	1	0	0	136	0	3	0	0	0	67	1	1	10	1	111	0
CUMHURİYET MAH.	1016	359	306	305	0	305	1	1	0	134	1	3	0	1	1	44	0	0	6	0	114	0
CUMHURİYET MAH.	1017	359	315	310	0	310	5	0	4	116	0	5	0	0	1	63	0	0	9	1	110	1
CUMHURİYET MAH.	1018	359	319	317	0	317	2	0	0	131	1	5	0	0	0	62	0	0	5	1	111	1
CUMHURİYET MAH.	1019	359	314	313	0	313	1	1	0	147	0	1	0	0	1	57	0	0	8	1	97	0
CUMHURİYET MAH.	1020	360	337	333	0	333	4	0	2	135	0	10	0	0	0	42	0	0	14	3	127	0
CUMHURİYET MAH.	1021	360	323	317	0	317	6	0	1	126	0	4	0	0	0	55	0	0	9	0	122	0
CUMHURİYET MAH.	1022	365	309	308	0	308	1	0	0	178	2	1	0	2	0	20	0	0	6	0	99	0
CUMHURİYET MAH.	1023	365	305	304	0	304	1	0	6	192	1	3	0	0	0	26	0	0	5	0	71	0
CUMHURİYET MAH.	1024	364	334	331	0	331	3	0	0	170	1	6	0	0	0	35	0	0	10	1	108	0

Devamı yarın

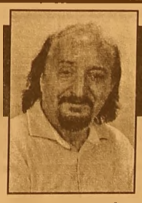

Güne Bakış

Kadri GÜLER
kadri_guler@hotmail.com

SEÇİM SONUÇLARI ÜZERİNE

Sonuçlar tahminlerin yanından bile geçmedi.

Şok bunun için yaşanıyor.

AKP'liler bile yüzde 49.50'lik bir oy alacağını düşünemiyorlardı.

Onların beklentisi tek başına iktidar olmaktı.

Bunun için çalışıyorlardı.

Tabii asıl ŞOK, MHP de yaşandı.

MHP, 7 Haziran seçimlerinde TBMM ne 80 milletvekili sokarken, bu kez 40 milletvekili gönderebildiler.

Bu büyük bir kayıptır.

MHP ve HDP'nin kaybettiği oyların tamamı AKP'nin hanesine yazıldığı ortada.

AKP, 7 Haziranda yüzde 40 bandında oy alırken, oylarını yüzde 49.5 e çıkarması kürt ve milliyetçi oyların kendisine gelmesinden kaynaklanmıştır.

Bu arada, CHP de Kemal Kılıçdaroğlu liderliğinde yürütülen seçimlerde Kılıçdar oğlu, ılımlı ve birleştirici bir lider profili ortaya koysa da sonucu değiştirememiş, sol oyları CHP'nin çatısı altında toplayamamıştır.

Türkiye de demokratik sol oyların yüzde 35 dolaylarında olduğu bilinse de bu maalesef yüzde 25'den, 26'ya yükselmiş, sonuçta CHP kaybeden tarafında olmuştur.

AKP'nin sekter politikaları nedeniyle Tür kiye de uzun zamandır ayrıştırıcı, kutuplaş tırıcı, otoriterizme giden, diktatörlüğe giden, hukuk dışı, anti demokratik bir ülke haline geldi.

13 yıl ülkeyi yöneten bir irade, 7 Haziran tökezlemesinden sonra hatalarından dönerek, birleştirici, bütünleştirici, demokrat, hukuka saygılı, Anayasaya saygılı, demokratik kurallara uyan bir çizgi içinde olabilecek mi?

AKP iktidarı, Cumhurbaşkanının politikala rını değil, başbakanın kendi politikaları uygularsa ülkede sarsıntı yaşanmaz.

Çevremizin cehennem ateşi içinde olduğu bir dönemde istikrara ihtiyaç var.

Siyasal islamı uygulamak mantalitesi ile neo Osmancılık hayallerinden uzak Türkiye gerçeği ile yapılacak siyasetin, ülkeye kazancı olur. Yoksa sonumuz komşularınkine döner.

Gemlik'te seçim sonuçları Türkiye genelinden farklı değil.

Ben seçim sonuçlarını hep TSO Gazi İlkokulunda izlerim.

Bu semtteki insan harmanı çeşitlidir.

Sandıklar açıldıktan bir süre sonra sayımı yazan görevlilerin çentiklerine göz attığımda MHP, HDP'nin 7 haziran seçimlerine göre oy kaybettiğini, bu oyların AKP'ye gittiğini oradaki arkadaşlara söyledim.

Saadet Partisi Gemlik'te tamamen silindi.

Bir dahaki seçimlerde aldıkları 960 oy daha da düşer sanırım.

AKP merkez sağ oyları bünyesinde topladı.

Gemlik'te AKP 31 bin 757 oy aldı.

Diğer partilerden CHP, MHP ve HDP'nin oyları ise 33 bin 656 dır.

Bu da şunu gösteriyor ki Gemlik'te seçimin farklı galibi AKP'dir.

Şimdi siyasi partiler yerelde ve genelde neden oy kaybettiklerinin öz eleştirisini yapmalı.

Eskimiş liderlerle seçim kazanmanın muhalefette mümkün olmadığı 10 seçimde gördük.

Yeni lidere ve ruha ihtiyaç var.

Yoksa yenilgi devam edeceği gibi, Türkiye'nin geleceği giderek siyasal islama doğru kayacaktır.

Bu da hayra alamet değildir.

EMLAKÇILAR TAPU MÜDÜRLÜĞÜ'NÜN ÇEVRESİNE TOPLANIYOR

Tapu Tescil ve Kadostro Başkanlığı'nın Hürriyet Caddesi'ne taşınması üzerine, emlakçılar ve emlak takipçileri, Tapu Müdürlüğü çevresinde işyerleri kiralamaya başladı. İskele Meydanı'nda bulunan Hükümet Konağı'nın 2.katında uzun yıllardır Tapu Takip ve Tescil Müdürlüğü olarak hizmet veren Tapu Müdürlüğü yerinin küçük kalması nedeniyle Hürriyet Caddesi Baytaş İş Merkezi'nin 2. katında daha büyük bir yer kiralayarak geçtiğimiz ay başında yeni yerine taşındı. Tapu Müdürlüğü'nün taşınması üzerine emlak işleriyle uğraşanlar ve tapu takipçileri yeni müdürlük binasının çevresinde yer bulma yarışına girdiler.

Balıkpazarı'nda çatı kaplaması telefon görüşmeleri engelliyor

Bursa Büyükşehir Belediye Başkanlığı tarafından Balıkpa zarı semtinde bulunan kahve haneler arasındaki borular ile yapılan düzenlemenin sökülerek yerine ahşaptan yeni düzenleme yapılmasından sonra, çatıya kaplanan metal örtünün cep telefonu sinyallerini geçirmediği iddia ediliyor.

Gazetemizi arayan Balıkpazarı halkı, yeni yapılan düzenlemede masalarda otururken, cep tele fonlarının çalışma dığını, bunun büyük bir olasılıkla çatıya kaplanan metal örtüden meydana geldiğini söylediler. Konunun araştırılarak, gerekti ğinde herhangi bir yansıtıcı ile çalışır hale getirilmesini isteyen semt sakinleri, *"Büyük şehir Belediyesi güzel bir hizmet yaptı. Ancak, kimsenin aklına gelmeyen bir durumla karşılaştık. Burada otururken cep telefonlarımız düzgün sinyal almıyor. Nedeninin araştırılarak sorunun giderilmesini bekli yoruz."* dediler.

ŞOFÖR

GEMLİK LİMAN İÇİNDE AKTARMA İŞİNDE ÇALIŞACAK TIR ŞOFÖRLERİ ARANIYOR

0554 542 66 44

5-6-7-8 Kasım 2015

1. Uluslararası gemlik zeytini Festivali

Zeytinin Başkentinde Festivalde Buluşalım

Gemlik Kent Konseyi ve Gemlik Belediyesi iş birliğiyle
5-6-7-8 Kasım tarihlerinde düzenlenecek olan,
1. Uluslararası Gemlik Zeytini Festivali'ne teşriflerinizden onur duyarız.

Mukaddes Serim
Gemlik Kent Konseyi Başkanı

Refik Yılmaz
Gemlik Belediye Başkanı

GEMLİK GÜBRE YILFERT FERTILIZER INDUSTRY INC. · BORUSAN · YILPORT GEMLİK · Özdilek · cimtas ÇELİK İMALAT MONTAJ VE TESİSAT A.Ş. · RODA PORT · BUSEB Bursa · ArcelorMittal · yüce marble

5 Kasım 2015 Perşembe (1. gün)

14.00 Kaymakamlık Ziyareti
15.00 Belediye Ziyareti
16.00 Festival Yürüyüşü
17.30 Atatürk Anıtına Çelenk Sunma
17.45 Festival Açılışı
18.00 Onur Konuklarının Takdimi
18.15 Açılış Konuşmaları
18.45 Bando Gösterisi
19.00 Halk Oyunları Gösterisi

7 Kasım 2015 Cumartesi (3. gün)

10.00 Satranç Turnuvası
Fotoğraf ve Resim Sergisi (2. gün)
10.30 Güreş Turnuvaları
11.00 Borusan Okyanus Gönüllüleri Çevre Temizliği
11.00 Panel
13.00-15.00 Çocuk Etkinlikleri
13.30 Halk Oyunları Gösterileri
14.00 Zeytin Hasat Şenliği
14.00-15.30 Köstebekgiller Çocuk Oyunu
15.30 Halk Oyunları Gösterileri
15.00-19.00 Çocuk Etkinlikleri
15.30 Taşla Yağ Sıkma
16.30 Modern Yağ Sıkma
17.00 Sokak Tenisi Gösterileri
19.00 Halk Oyunları Gösterileri
19.00 Hacivat & Karagöz (Tiyatro)

6 Kasım 2015 Cuma (2. gün)

10.00 Güreş Turnuvaları Tartısı
11.00 Yelken Gösterileri
Bursa Gezisi
13.00 Çocuk Etkinlikleri
15.00
14.00 Sergi Açılışı
14.00 Ödül Töreni
15.00 Çocuk Etkinlikleri
19.00
15.00 Zeytin Yarışması
16.00 Halk Oyunları Gösterisi
19.00 Kültürel ve Sanatsal Gösteriler

8 Kasım 2015 Pazar (4. gün)

08.00 Serkan İnceler Sabah Sporu
10.00 Güreş Turnuvaları
Satranç Turnuvası (2.gün)
Fotoğraf ve Resim Sergisi (3.gün)
10.30 Fidan Dikimi
12.30 Tekne Gezisi
13.00-15.00 Çocuk Etkinlikleri
13.30 Halk Oyunları Gösterileri
14.30 Halk Oyunları Gösterileri
14.30-16.30 Gemlikli Yazarlar İmza Günü
15.00-19.00 Çocuk Etkinlikleri
18.00 Plaket Takdimi
18.30 Gemlik'i dışarıda temsil edenler
20.00 Kumda Zeytinin Hikayesi
20.30 Kukla Gösterileri

GEMLİK KENT KONSEYİ · GEMLİK BELEDİYESİ 1878 · BURSA BÜYÜKŞEHİR BELEDİYESİ · TÜRKİYE CUMHURİYETİ GEMLİK KAYMAKAMLIĞI

www.gemlikzeytinifestivali.com

KÖFTECİ YUSUF

Ailemize katılmak ister misiniz?

İznik-Orhangazi-Gemlik-Yalova-
Bursa Yalova Yolu-Bursa Mudanya Yolu-
Bursa İzmir Yolu-Balıkesir Susurluk-
Bozüyük-Bozüyük Sarar Outlet-
Eskişehir-İzmir-Kocaeli

şubelerimizde, tüm birimlerimizde yetiştirilmek üzere eleman alımı yapılacaktır.

Başvurularınızı
insankaynaklari@kofteciyusuf.com
adresine ya da size en yakın şubemizden yapabilirsiniz.

Not:Kendi motorsikleti ile bizlere destek olup hizmet vermek isteyen kişilere, dolgun maaş ödenecektir.

LEZZET HATTI
444 61 62
İSTER ÇIĞ, İSTER PİŞMİŞ
HİTİ LEZZET KAPINIZDA

www.kofteciyusuf.com

Emekli ve asgari ücretliler yaşadı!

Tek parti iktidarı özellikle gençler ve dar gelirlilere fayda sağlayacak. AK Parti seçimde 1300 TL asgari ücret, emekliye zam ve gençlere ücretsiz internet gibi vaatlerle öne çıktı Oylarını geçen seçime göre çok önemli oranda artırarak yeniden tek parti hükümeti kurmaya hak kazanan Ak Parti, özellikle gençler ve dar gelirlilerle ilgili ekonomi vaatleriyle ilgi topladı.
Başbakan Ahmet Davutoğlu'nun açıkladığı seçim beyannamesinde, 1300 TL asgari ücret, emekli maaşlarına zam, gençlere ücretsiz internet gibi vaatler öne çıkıyordu.
Türkiye'de bir koalisyon hükümeti gündeme gelseydi, iktidara ortak olacak partilerin vaatlerinde bir orta nokta bulunması gerekecekti.
Ancak Ak Parti'nin seçimde zafer kazanarak rahat biçimde tek parti iktidarı kuracak olması, başta asgari ücretliler ve emek liler olmak üzere gözleri yeni döneme çevirdi.
AK Parti'nin ekonomik vaatlerinde öne çıkan maddeler şöyle:
-Asgari ücret 1300 TL'ye çıkacak.
Yapılan işin tehlike sınıfına göre asgari ücret.
Kamuda çalışan taşeronlar, kamuda istihdam edilecek.
-Polislerin ek göstergeleri artırılacak.
-Genç çiftçilere proje karşılığı 30 bin lira destek.
-Yemde ve gübrede KDV kalkacak.
-Esnafın yıllık 8 bin liraya kadar hesaplanan vergisi alınmayacak.
10 işçi çalıştırma zorunluluğu kalkacak.
-Esnafa 30 bin liraya kadar faizsiz kredi.
-TOKİ ile emeklilere ev olanağı.
-Emekliye ek 1200 TL
-Bağ-Kur'lular için sosyal güvenlik kesintisi kalkacak.
-Bütün emeklilere yılda 1200 lira ek zam.
-Gençlere çeyiz hesabı.
-Gençlerin kısa film, ilk film, Kitap, dergi projelerine karşılıksız destek.
-Yurt için müracaat eden tüm gençlere barınma.
Lise ve üniversiteli gençlere ücretsiz sağlık.
-İlk kez iş bulan gençlerin bir yıllık maaşı devlet tarafından karşılanacak.

ELEMANLAR
FABRİKAMIZDA ÇALIŞACAK VASIFSIZ ELEMANLAR ARANIYOR
VERONA MERMER
TEL : 514 20 21

SATILIK ZEYTİNLİK
KUMLA YOLU HASANAĞA MEVKİİNDE 2709 M2 İKİ YOLA CEPHELİ SAHİBİNDEN SATILIK ZEYTİNLİK
0 543 582 15 78

KAŞEDE BEKLEMEK YOK
KALİTELİ KAŞELER UYGUN FİYATLARLA GÜN İÇİNDE TESLİM EDİLİR

GÜLER AJANS
MATBAACILIK - YAYINCILIK - REKLAMCILIK
İstiklal Caddesi Bora Sokak No :5/A GEMLİK
Tel : (0.224) 513 96 83 Fax : 513 35 95

ELEMAN
GAZETE DAĞITIMI YAPABİLECEK ELEMAN ARANIYOR
Müracaatların şahsen yapılması rica olunur.
GEMLİK KÖRFEZ GAZETESİ
İstiklal Caddesi Bora Sokak No: 5/A
Stüdyo Prestij yanı GEMLİK
Tel : 513 96 83

SATILIK
ORHANGAZI SANAYI SİTESİNDE YATIRIMLIK 60 MT SATILIK DÜKKAN
ADRES:ORHANGAZİ SAN.SİT. 5.BLOK 3.ADA NO:25
DÜKKAN DIŞ CEPHE KAPATILMIŞ OLUP DEMIR KAPILI VE KORUNAKLIDIR.
DÜKKAN İÇİ YARIM SALA ÖNÜ KAPIYA KADAR 160'LIK U DEMİRLERİ İLE KAPIYA KADAR EK KAT YAPILMIŞTIR
0 532 305 95 50

ÇELEBİ MİSALİ

Tansu ERÇEVİK
Burtvin Turizm Seyahat Acentası Sahibi
Profesyonel Turist Rehberi

GEÇTİ ZEYTİN'İN PAZARI SÜR EŞEĞİNİ TURİZME

İlçemiz bundan birkaç yıl öncesine kadar Dünya genelinde sofralık zeytin denilince akla gelen ilk yerlerden biriydi ama artık maalesef bu unvanını kaybetti. Gemlik Zeytinini eski popülitesine kavuşturmak için yapılan tüm çalışmaları alkışlıyoruz, ancak aklıma bir soru takılıyor?

Bunun için geç kalınmadı mı? Geçimini zeytincilikle sağlayan bir ilçede nasıl olur da şimdiye kadar bir zeytin festivali dahi olmaz.

İlçemiz kasım ayının ilk haftasında zeytin festivaline ev sahipliği yapacak.

Gerçekten ilçemiz için çok güzel bir olay. Emeği geçen herkesin emeğine, gönlüne sağlık. Bu festivalin Gemlik Zeytinine tanıtım adına bir şey katmayacağını düşünmekle birlikte, en azından yapılacak etkinlikler ile ilçemizin hareketli bir hafta geçireceğini düşünüyorum. Festivalin amacına ulaşmayacağını düşünmemdeki yegane sebep, uluslararası katımcı sayısının az oluşudur. Yani yine biz çalacağız, biz oynayacağız.

Festival zeytin satışlarını ne kadar etkileyecek?

Zeytin üreticisinin ve esnafının bundan kazancı ne olacak?

Fikrimce festival yapılacak ve yapıldığı ile kalacak.

Umarım böyle olmaz ve ben yazdıklarımdan utanırım.

Gördüğüm kadarıyla şu an Orhangazi hatta İznik Zeytini dahi Gemlik Zeytininin önünde. Özellikle farklı şehirlerden gelen misafirlere İznik, Gemlik, Bursa turları yaptırdığımda, İznik ve Trilye' den zeytin ve zeytinyağı almak istiyorlar.

Bu durumun nedeni, bu destinasyonların tur programının başlangıcında ya da sonunda olması değildir.

İnsanların aklında bir algı vardı ve bu algı değişti. İnsanların birçoğu, İznik ya da Trilye Zeytinini en iyi sofralık zeytindir diye biliyor. Demek ki burada bir eksik var. Eksiğin adı da kesinlikle ve kesinlikle tanıtım ve konumlandırmadır.

Yazımın sonunda şunu belirtmek isterim. Zeytin adına hiçbir uzmanlığım bulunmamakla birlikte yaptığım meslek nedeniyle tanıtımın nasıl yapılacağından biraz olsun anlarım. Bu nedenle festival fikri çok, çok güzel bir fikir ama, ilçemizin bu alandaki pazarı ya da pazarın vakti geçti.

Yine her zaman söylediğimi tekrarlıyorum.

Biz, ilçe olarak eşeğimizi tarlaya değil, turizme sürelim. Çünkü, ilçemiz zeytinden kazana cağını bu güne kadar kazandı ve belli oranda kazanmaya da devam ediyor. Ancak, yapılacak bir kruvazör limanı, ilçemiz adına çok şeyi değiştirebilir.

Türkiye için kritik veri açıklandı

Türkiye İstatistik Kurumu (TÜİK) Eylül ayı dış ticaret verilerini açıkladı. Eylül ayı dış ticaret açığı 3,74 milyar dolar olarak gerçek leşti.İhracat Eylül'de 2014 Eylül ayına göre yüzde 14,2 azalarak 11,65 milyar dolar oldu. Türkiye İstatistik Kurumu ile Gümrük ve Ticaret Bakanlığı işbirliğiyle oluşturulan geçici dış ticaret verilerine göre; ihracat 2015 yılı Eylül ayında, 2014 yılının aynı ayına göre %14,2 azalarak 11 milyar 659 milyon dolar, ithalat %25,2 azalarak 15 milyar 401 milyon dolar olarak gerçekleşti.

Bursalı Doktora Amerika'dan ödül

Bursa İli Kamu Hastaneleri Birliği Genel Sekreterliği Yüksek İhtisas Eğitim ve Araştırma Hastanesi Genel Cerrahi kliniğinde Başasistan olarak görev yapan Dr. Evren Dilektaşlı Amerika Birleşik Devletlerinde yapılan en değerli bilimsel araştırma ödülüne layık görüldü.

Ekim ayında Amerika Birleşik Devletlerinin Chicago kentinde dünyanın en büyük cerrahi derneği "American College Of Surgeons" tarafından düzen lenen ACS 2015 kongresinde Dr. Evren Dilektaşlı, travma, cerrahi yoğun bakım, obezite ve acil cerrahi alanlarında yaptığı bilimsel çalışmalar nedeni ile 2015 yılının en değerli bilimsel araştırması "Excellence In Research Award" ödülü verildi.

Konu ile ilgili açıklama yapan Bursa ili Kamu Hastaneleri Birliği Genel Sekreteri Prof. Dr. Rüstem Aşkın kaliteli sağlık hizmeti verme hedefinin yanı sıra bilimsel araştırmalar konusunda da ülkemiz ve dünyada Bursa'nın yer alması için araştırmacıların önünü açacak, onlara zaman ve teknik destek sağlayacak düzenlemeler planladıklarını ifade etti.

Yaptığı bilimsel çalışmalar dolayısıyla Dr. Evren Dilektaşlı'yı tebrik eden Prof.Dr. Aşkın, araştırmacı hekimlere olan ihtiyacın önemine dikkat çekerek araştırma alanında bu tarz başarı ların devamını arzu ettiklerini söyledi.

Türkiye Yumurta ihracatında Dünya ikincisi

Uludağ Üniversitesi Veteriner Fakültesi Dekanı Prof. Dr. Hüseyin Yıldız, Türkiye'nin geçen yıl yumurta ihracatından 400 milyon dolar kazanıp dünya ikincisi oldu ğunu açıkladı. Uludağ Üniversi tesi Veteriner Fakültesi Dekanı Prof. Dr. Hüseyin Yıldız, Türkiye'nin geçen yıl yumurta ihracatından 400 milyon dolar gelir elde ettiğini ve dünyada ikinci sırada bulunduğunu bildirdi.

"17.1 MİLYAR ADET YUMURTA ÜRETİLDİ"

Rektörlükten yapılan yazılı açıklamaya göre, Yıldız, Türkiye İstatistik Kurumu (TÜİK) verilerine göre 2014 yılında Türkiye'de 17,1 milyar yumurta üretildiğini belirtti.

ACIBADEM GEMLİK TIP MERKEZİ

TÜM BRANŞLARDA SGK İLE ANLAŞMAMIZ VARDIR

FİZİK TEDAVİ ve REHABİLİTASYON KLİNİĞİ

- FELÇLİ HASTALARIN TEDAVİSİ
- BEL - BOYUN FITIKLARI TEDAVİSİ
- EKLEM KİREÇLENMELERİ TEDAVİSİ
- ROMATİZMAL HASTALIKLARIN TEDAVİSİ
- KAS - İSKELET SİSTEMİ HASTALIKLARI TEDAVİSİ
- YÜRÜME VE DURUŞ BOZUKLUKLARI REHABİLİTASYONU

ACIBADEM

GEMLİK TIP MERKEZİ

Fizik Tedavi Doktorumuz
Uzm. Dr. Şakir Cansever
Fizyoterapist Seher Dağdelen
Fizyoterapist Abdullah Yasin Açar
Fizik Tedavi Teknikeri Ceyda Cessur

Dr. Ziya Kaya Mah. Hürriyet Cad. No: 45 GEMLİK

ALO ACIBADEM 444 55 44

Bilgi için (224) 280 44 44

42 yıllık tecrübemiz ile hizmetinizdeyiz....

- FATURA
- SEVK İRSALİYESİ
- TAŞIMA İRSALİYESİ
- GİDER MAKBUZU
- TAHSİLAT MAKBUZU
- DAVETİYE
- TAKVİM & KİTAP
- DERGİ & İLAN
- KARTVİZİT & KAŞE
- EL İLANI & BROŞÜR
- CİLT YAPIMI
- İLAN & REKLAM
- PLAKET & KUPA
- MADALYA
- NİKAH ŞEKERİ
- BEBEK ŞEKERİ
- HEDİYELİK EŞYA

Gölem Ajans

MATBAACILIK YAYINCILIK REKLAMCILIK ORGANİZASYON VE TANITIM HİZMETLERİ

İstiklal Cad. Bora Sok. Bakır Apt. Altı No: 5/A

Tel : 0 224 513 96 83 GEMLİK

Moody's: Türkiye Borçla Ayakta Duruyor

Tasarruf fakiri Türkiye, yatırım açığını, dış kaynakla kapatmak zorunda kalıyor. Moody's de "Türkiye, dış risklere karşı en hassas ülke" diyerek uyarıyor.
Sıfırcı Hoca olarak da bilinen ABD merkezli uluslararası kredi derecelen dirme kuruluşu Moody's, hazırladığı raporda Türkiye'nin de içinde olduğu Brezilya, Güney Afrika, Hindistan ve Endonezya'yı kritik 5 ülke olarak gösteriyor. Çeşitli uyarıların yapıldığı raporda, "Türkiye, dış sermayeye yüksek bağımlılığı ve yıllık dış borç oranının yanı sıra, yükselen siyasi riskler nedeniyle, bu beş ekonomi arasında dış risklere karşı en hassas ülkedir" deniliyor. Türkiye'nin ortalama tasarruf oranı, yani toplam tasarrufların milli gelire, bir başka deyişle, gayri safi yurt içi hasılaya oranı oldukça düşük seviyede bulunuyor. O kadar ki, rakamlar, gelişmekte olan bu 5 ülke içinde en az tasarruf yaratanın Türkiye olduğunu gösteriyor. Dünyanın en az tasarruf yapan ülkesiyiz. İç tasar ruflar düşük olduğu için de yatırım-tasarruf açığını, dış kaynaklarla kapatmak zorunda kaldığımızı, bu nedenle cari açık verdiğimizi vurgu layan analistler şöyle diyor:
FAKİRLEŞME SÜRECİ KAPIDA
"Sonuçta dış borçlarımız artıyor. Bu denklem çözümsüzdür ve sürdürülemez. Dış borçlanma aynı hızda ve devamlı olmayacağına göre, eğer iktisat politikalarına yeni bir anlayış içinde bakamazsak, bu denklemin bir yerde kopması kaçınılmaz bir sondur."

Trafik Sigortasına Devlet Müdahalesi

Ticari araçların trafik sigortasında beklenen müdahale geldi. Hazine, sigorta şirketlerinin minibüslerde en fazla 3300, taksilerde 5400 lira prim alabileceğine karar verdi.
BİR süredir ticari araç sahipleri, trafik sigortasında fiyatların fahiş arttığından, minibüslerde 12 bin liralara, taksilerde ise 6 bin liralara kadar primlerin çıktığından şikayet ederken, sigortacılar ise sadece hasarlı sürücülerde artışa gittiklerini savunu yordu. Tartışma öyle noktaya geldi ki, Türkiye Şoförler Otomobilciler Federasyonu ile Esnaf ve Sanatkarları Konfederasyonu çağrıda bulunarak, devletin primlere müdahale etmesini bile istedi. Ve beklenen müdahale geldi; Hazine, geçen hafta, 6 gruptaki ticari araçlarda uygulanacak primlerin azami brüt tutarlarını belirledi ve yeni düzenleme geçen Çarşamba başladı. Buna göre sigorta şirketleri en yüksek minibüslerde brüt 3 bin 300 lira, taksilerde de brüt 5 bin 400 liraya kadar prim talep edebilecek.
"ŞİRKETLERİN ZARARI ARTTI"
Anadolu Sigorta Genel Müdürü Musa Ülken, bu yılın ilk yarısında sigorta şirketlerinin trafik sigortasındaki zararının yüzde 203 artarak, 1,2 milyar liraya çıktığını söyledi. Ülken, ticari araçların ortalama primlerinin ise kamyonlarda yüzde

10.52, kamyonetlerde yüzde 17.31, minibüslerde yüzde 24.28, taksilerde yuzde 0.06 arttığını belirterek, ortalama primlerdeki artışların yüksek olmadığını ancak hasara göre fiyatlarda daha yüksek artışlar olduğunu kaydetti. Ülken, "Amacımız, sigortalılara yüksek prim sunmak değil, en doğru ve adil primi sunmaktır" dedi.
Türkiye Sigorta Birliği (TSB) Başkanı Ramazan Ülger, söylendiği gibi abartılı olmasa da trafikte hasar maliyetindeki artışa paralel bellı oranda prim artışına gidildiğini belirterek, "Herkese eşit prim yerine müşterinin kaza sıklığına, araç grubuna, kullanım tarzına bağlı olarak farklı primler ile sigortalılara ulaşıyoruz. Bunu; iyi sürücüye iyi fiyat, kötü sürücüye kötü fiyat olarak da ifade edebiliriz" dedi.
Ülger, sözlerini şöyle sürdürdü: "Hasar geçmişlerine bağlı hasarsızlık kademesi ile de sigortalılarımızı tanıyoruz. 7 kademe olarak sınıflandırdığımız bu sistemde; 4. kademe giriş kademesidir. Sigortalı, hasarsız geçirdiği her yıl için bir kademe artarak 7. kademeye kadar ulaşabilir. Hasar yaptığı her yıl için de bir kademe düşerek 1. kademeye kadar inebilir. 18 milyon sigortalıdan sadece 30 bini 1. kademede, yani sürekli hasar yapan grubunda. Bu gruptaki bir sigortalının 3 yılda 25 defa kusurlu kaza yapana hangi şirket uygun fiyat verebilir?"
MALİYET HASARI OLMAYANLARDAN KARŞILANIR
AK Sigorta Genel Müdürü Uğur Gülen, mevzuat değişiklikleri, bedeni hasarlardaki artışın şirketleri trafik primlerini artırmaya ittiğini belirterek, şunları söyledi: "Şirketler, genel prim artışı yerine hasarı yüksek ticari araçlara prim artışı yaptı. Hasarı olmayanın ise fiyatı enflasyon oranında arttı. hasar maliyeti, bedeni hasarlardaki yargı süreçlerinin getirdiği ilave faiz yükleri şirketlerin gelir tablolarını negatif etkiliyor. Şirketlerin genel bir prim artışından ziyade sürekli hasar yapan sürücülere prim artışı yapmaları kaçınılmaz. Şu anda devlet, primlere müdahale etti. Müdahale sigorta şirketlerinin iyi ve kötü sürücüyü ayırt etmeksizin prim artışı yapmasına yol açacaktır"

'Gemlik Körfez' www.gemlikkorfezgazetesi.com

GEMLİK REHBERİ

GEREKLİ TELEFONLAR

İtfaiye	110
Polis İmdat	155
Jandarma İmdat	156
Jandarma K.	513 10 55
Polis Karakolu	513 18 79
Gar. Kom.	513 12 06

KAYMAKAMLIK

Kaymakamlık	513 10 51
C.Savcılığı	513 10 53
C.Savcı Yrd.	513 29 54
Emniyet Müd.	513 10 28

ULAŞIM

Pamukkale	612 00 26
DENİZ UÇAĞI	513 86 13
Pegasus Adamis Seyahat	514 63 62
METRO	513 12 12
Aydın Turizm	513 20 77
Süzer Turizm	612 10 72
Kanberoğlu-Esadaş	514 46 49
Anıtur	514 47 71
Kamil Koç	612 01 83

HASTANELER

Devlet Hastanesi	517 34 00
Sahil Dev. Hast.	513 23 26
Mer.Sağ.Ocağı	513 10 66
Tomokay Tomografi	513 65 29
Acıbadem	280 44 44

TAKSİLER

Körfez Taksi	513 18 21
Çınar Taksi	513 24 67
Güven Taksi	513 32 40
Gemlik Taksi	513 23 24
Manastır Taksi	517 33 94

RESMİ DAİRELER

Telefon Arıza	121
UEDAŞ ARIZA	186
UEDAŞ İşletme	513 45 03
Statyum	514 00 95
Orm.Böl.Şef.	513 12 86
Milli Eğt. Md.	513 11 74
Halk Kütüphane	513 13 53
Askerlik Şb.	513 10 57
Karayolları	513 13 08
Liman Baş.	513 11 33
Mal Müd.	513 10 95
Nüfus Md.	513 37 42
Özel İd. Md.	513 15 07
Tapu Sicl. Müd.	513 14 14
Müftülük	513 13 64
Gümrük Md.	524 85 86
Ver. Dairesi Md.	513 10 92
İlçe Tarım Müd.	513 10 45
İlçe Seç. Md.	513 77 73
Halk Eğitim Müd.	513 18 46
İŞ-KUR	513 71 66

BELEDİYE

Santral	513 45 21 -23
Başkanlık	513 45 20
BUSKİ	514 57 96
İtfaiye	513 23 25
Muhasebe Md.	513 45 21-182
Yazı İşl. Md.	513 45 21-111
Su Arıza	Yalnız 185

DENİZ OTOBÜSÜ

Bursa
Mudanya
Yenikapı
Yalova
IDO İmam Aslan
Dinlenme Tes.

VAPUR - FERİBOT

Yalova	(226) 814 10 20
Topçular	(226) 363 43 19
Eskihisar	(262) 655 60 31

OTOBÜS

Şehirlerarası	261 54 00
Otobüs Terminali	(18 Hat)

DAĞITICILAR

GEMDAŞ	513 29 29
Aygaz	513 12 95
Habaş	513 16 37
Mogaz	513 75 58
Ergaz	513 88 43
Milangaz	513 22 59
Habaşgaz	513 45 46
Yeni Likitgaz	513 65 00
BP Gaz	514 59 81
Bütünler Likitgaz	513 80 00
Akçagaz	514 88 70
Totalgaz	514 17 00
Akcan Petrol	513 10 79
MAR-PET	513 30 33
Tuncay Otogaz	513 18 45
Beyza Petrol	513 01 03

Gemlik Körfez
GEMLİK'İN İLK GÜNLÜK SİYASİ GAZETESİ
YEREL SÜRELİ YAYIN
YIL : 42 SAYI : 5313
FİYATI : 50 Kr. (KDV Dahil)
Sahibi : Serap GÜLER
Sorumlu Yazı İşleri Müdürü : Kadri GÜLER
İstiklal Cad. Bora Sok. No:5/A
Tel : 513 96 83 GEMLİK
korfezofset@hotmail.com
Yönetim ve Basım Yeri :
GÜLER AJANS
Matbaacılık-Yayıncılık-Reklamcılık Tesisi
İstiklal Cad. Bora Sok. No:5/A GEMLİK
(Dini bayram Günleri ve Pazar günleri yayınlanmaz)

GEMLİK SİNEMA GÜNLÜĞÜ
VENÜS SİNEMASI
yok artık: 11:45-14:00-16:15-18:30-20:45...
küfa cin kapanı: 11:30-14:45-16:15...
evlenmeden olmaz: 13:00-18:30-20:15-21:45...
geniş aile: 11:00-15:45-...
geniş aile yapıştır: 13:00-17:45-20:00...
513 33 21

YİĞİT İNŞAAT

YAPI MALZEMELERİ LTD.ŞTİ

Üstün organizasyon yapısı ve profesyonel kadrosu, deneyimli, yenilikçi, dinamik ve yaratıcı özelliklerimizle ticaretin ve hizmetin temelini oluşturan işbirliği doğrultusunda geliştirdiğimiz etkili iş modelleriyle yolumuza BAŞARIYLA DEVAM EDİYORUZ...

BANYO & MUTFAK
SERAMİK
CAM MOZAİK
VİTRİFİYE
BANYO DOLAPLARI
LAMİNAT PARKE
KOMBİ - RADYATÖR
BOYA ve KABA
İNŞAAT MALZEMESİ
ISI VE SU YALITIM ÜRÜNLERİ
SIHHI TESİSAT ÜRÜNLERİ

ADLİYE BİNASI ALTI YENİ PAZAR CAD. NO : 98
TEL : 0 224 514 31 64 FAX : 0 224 513 90 41 - GEMLİK

MİLTON

DÜĞÜN SALONU

GEMLİK KÖRFEZİ'NİN DENİZLE BİRLEŞTİĞİ MÜTHİŞ MANZARADA YENİLENEN YÜZÜMÜZLE EN GÜZEL ANLARINIZI YAŞATMAK İÇİN VARIZ

Pasta - Meşrubat - Çerez
Piyanist + Dj Performans
Saten Sandalye Giydirme
Nikah Masası - Volkan gösterisi

2016 yılı REZERVASYONLARIMIZ BAŞLAMIŞTIR

İnternetten Canlı Yayın - Sahne - Işık gösterisi
Servis ve ekipmanlar - Sürpriz gösteriler

www.gemlikmilton.com
facebook/miltondugun
plus.google.com/miltondugun

HÜKÜMET KONAĞI KARŞISI
TEL : 513 10 71 GEMLİK

GÜNAYDIN park
EVİNİZİN KONTROLÜ SİZİN ELİNİZDE!
Akıllı Ev Sistemi
Özel İç Mimari Uygulama
3+1 Normal
5+1 Dubleks Daireler
VİZYONYAPI
www.vizyonkd.com
0224 512 13 14

Kuruluş:1973

Gemlik Körfez

GEMLİK'İN İLK GÜNLÜK SİYASİ GAZETESİ

4 Kasım 2015 Çarşamba www.gemlikkorfezgazetesi.com 50 Kr.

FATURA - SEVK İRSALİYESİ - TAŞIMA İRSALİYESİ - GİDER MAKBUZU
TAHSİLAT MAKBUZU- DAVETİYE - TAKVİM - KİTAP - DERGİ - İLAN-
CİLT YAPIMI - REKLAM - MADALYA - KUPA - PLAKET
GÜLER AJANS
İstiklal Cad. Bora Sok.
Bakır Apt. Altı No: 5/A GEMLİK
Tel : 0 224 513 96 83

5 KASIM GÜNÜ BAŞLAYACAK OLAN ULUSLARARASI FESTİVAL 4 GÜN SÜRECEK

1. GEMLİK ZEYTİN FESTİVALİ BAŞLIYOR

Güne Bakış

Kadri GÜLER
kadri_guler@hotmail.com

ZEYTİN FİYATLARI

Zeytinde hasat mevsimi başlamak üzere..

Zeytin eskiye göre Gemlik'in büyük bir kesi mini ilgilendirmiyor.

Zeytincilik artık ailelerin yalnız geçim kaynağı olmaktan çoktan çıktı.

Hava koşulları nedeniyle bir yıl alınan ürün, diğer yıl da çiçek yanmasından ürün alınamıyor.

Bunun yanına ilaç fiyatlarındaki artış, gübre fiyatlarındaki artış, ürünün maliyetini arttırıyor. *Devamı sayfa 4'de*

Gemlik Belediyesi'nin Gemlik Kent Konseyi Yürütme Kurulu ile birlikte organize ettiği "Zeytinin Başkenti Gemlik'te Festivalde Buluşalım" temalı, 1. Uluslararası Gemlik Zeytini Festivali Programı açıklandı. zeytin Festivali yarın başlayıp, 8 Kasım günü sona erecek. Şenlik Yürüyüşü ile başlayacak olan Zeytin Festivali'nde çeşitli yarışmalar, turnuvalar, seminerlerin yanı sıra, sergiler izlenime açılacak. Prof. Dr. Canan Karatay ve Doç. Dr. Sertaç Dokuzlu, Manuel NunezMoreno ile Âdem Minare panelin konuşmacıları olacak. Haberi syf 2'de

Zeytin ara barem fiyatları belli oldu

Marmara Zeytin Tarım Satış Kooperatifler Birliği'nce, 2015-2016 sezonu zeytin alımlarında taban ve tavan fiyatların açıklanmasından sonra, ara barem fiyatları da açıklandı. Yapılan açıklamada, zeytin alımlarının devam ettiği belirtildi.
Haberi sayfa 2'de

arçelik
1500 TL'ye varan indirim*
TÜRKİYE'NİN EN BÜYÜK YENİLEME HAREKETİ ARÇELİK'TE!
Şimdi markası ne olursa olsun eski beyaz eşya veya televizyonunuzu evinizden alıyor, yepyeni Arçeliklerle değiştiriyoruz.
GENÇ-AL TİC. LTD. ŞTİ
İstiklal Cad. No: 11 GEMLİK Tel : 514 90 84 - 514 90 85

Zeytin ara barem fiyatları belli oldu

Marmara Zeytin Tarım Satış Kooperatifler Birliği'nce, 2015-2016 sezonu zeytin alımlarında taban ve tavan fiyatların açıklanmasından sonra, ara barem fiyatları da açıklandı.
72 Nolu Gemlik Marmarabirlik Zeytin Tarım Satış Kooperatifi'nden yapılan açıklamada, kooperatifçe zeytin alımlarının sürdürüldüğünü ve Birlikçe açıklanan tavan ve taban fiyatlardan sonra ara barem fiyatlarının da açıklandığını, ortaklara bu fiyatlara ait listelerin verilmeye başlandığı belirtildi. Buna göre Marmarabirlik 2015-2016 ürün alım kampanyasında uygulanacak dane sayılarına göre zeytin fiyatları şöyle:

	SİYAH ZEYTİN		KIZIL ZEYTİN
DANE	GEMLİK	KAYISI	GEMLİK
18	7,90	3,80	5,50
19	7,30	3,65	5,10
20	7,00	3,50	4,90
21	6,70	3,35	4,70
22	6,40	3,20	4,50
23	6,10	3,05	4,30
24	5,80	2,90	4,10
25	5,50	2,75	3,90
26	5,20	2,60	3,70
27	4,90	2,45	3,50
28	4,60	2,30	3,25
29	4,40	2,20	3,10
30	4,20	2,10	3,00
31	4,10	2,00	2,90
32	4,00		2,80
33	3,90		
34	3,80		
35	3,70		
36	3,60		
37	3,50		
38	3,40		
39	3,25		
40			
41			
Yağlık B.Dışı (42 ve Yukarısı)	2,70		

ÖDEME PLANI
1) 6 Kasım 2015 tarihi dahil ürün bedellerinin % 60'ı 13 Kasım
2) 7 Kasım -20 Kasım 2015 tarihleri arası alınan bedellerinin % 60'ı, 27 Kasım
3) 21 Kasım- 4 Aralık tarihleri arası alınan bedellerinin % 60'ı 11 Aralık
4) 5 Aralık -18 Aralık tarihleri arası alınan bedellerinin % 60 25 Aralık
5) 19 Aralık-1 Ocak tarihleri arası alınan bedellerinin % 60 8 Ocak
6) 2 Ocak tarihinden kampanya bitimine kadar alınan ürün bedellerinin % 60 ı kampanya bitim tarihinden itibaren 15 gün içerisinde ödenecektir
7) Kalan % 40 ürün bedeli ödemeleri ise kampanya bitim tarihinden sonra açıklanacaktır.
8) Yağlık (42 ve yukarısı) alınan ürün bedelleri haftalık periyotlar halinde Cuma günlerinde tamamı peşin ödenecektir.
Kampanya ve sonrası süreç içerisinde Birliğimizin mali durumu ve genel ekonomik kosullara bağlı olarak ödeme planı değisebilir.

UYARILARI VE DURDURMALARI DİNLEMEDİ

BURULAŞ SONUNDA KAÇAK UÇAK RAMPASINI BİTİRDİ

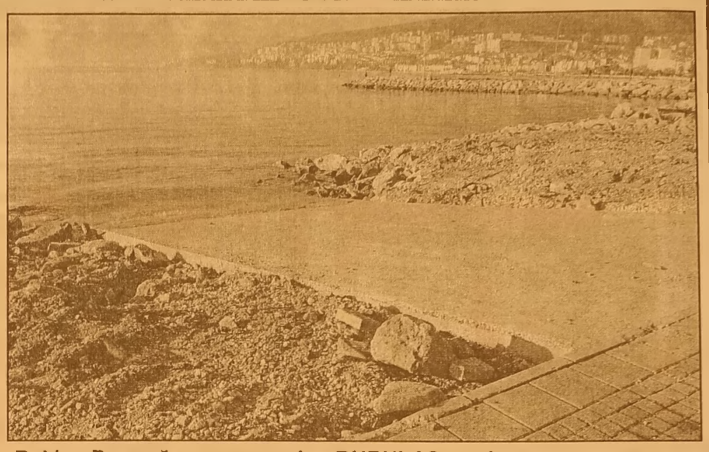

BURULAŞ tarafından ilçe girişinde bulunan Balıkçı Barınağı içine yaptırılmaya başlanan, balıkçıların itiraz ettiği Deniz Uçağı Bakım ve Onarım rampası tamamlandı. Ulaştırma Bakanlığı'ndan, Çevre Bakanlığı'ndan ve Gıda, Orman, Tarım Hayvancılık Bakanlığı'ndan gerekli izinler alınmadan, başlayan deniz uçağı Bakım İskelesi, Gemlik Su Ürünleri Kooperatifi' Başkanlığının şikayetleri üzerine kısa süre durduruldu. Ancak, iskelenin yapımına kaçak olarak devam edildi. S.S. Gemlik Su Ürünleri Kooperatifi Başkanı Zeki Hazer, tüm uyarı ve resmi kurumların ikazlarına rağmen Balıkçı Barınağı içinde balıkçılıkla ilgisi olmayan özel bir kurumun işlettiği deniz uçağı için rampa yapıldığını, yapılanın hukuksuz ve kaçak yapı olduğunu söyledi. Zeki Hazer şöyle konuştu: *"Bursa Büyükşehir Belediyesi'nin bir kurulu şu olan BURULAŞ, bula bula Balıkçı Barınağı içinde Deniz Uçağı için bakım rampası yaptırdı. Balıkçı Barınaklarında nelerin yapılacağı ilgili yönetmelikte belirtiliyor. Böyle bir rampa Balıkçı Barınağı içinde yapılamaz. Biz konuyu yargıya taşıyacağız. Tüm uyarılarımıza ve şikayetlerimize karşın rampayı inadına yaptılar. Bir hukuk devletinde, kamu kuruluşunun kanunsuz iş yapmasını anlayamıyoruz. Burası Tanzanya mı?"* dedi.

5 KASIM GÜNÜ BAŞLAYACAK OLAN ULUSLARARASI FESTİVAL 4 GÜN SÜRECEK

1. GEMLİK ZEYTİN FESTİVALİ BAŞLIYOR

Gemlik Belediyesi'nin Gemlik Kent Konseyi Yürütme Kurulu ile birlikte organize ettiği "Zeytinin Başkenti Gemlik'te Festivalde Buluşalım" temalı, 1. Uluslararası Gemlik Zeytini Festivali Programı açıklandı. Gemlik Kaymakamı Mustafa Altıntaş, Belediye Başkanı Refik Yılmaz, Kent Konseyi Başkanı Mukaddes Serim ve yürütme kurulu üyeleri tarafından hazırlanan ve 6 aylık süreçte çok sayıda kurum ve kuruluş ile sivil toplum örgütlerinden de fikir birliği yapılan program tanıtıldı.

FESTİVAL YARIN BAŞLIYOR

5 Kasım Perşembe günü saat 14.oo ve 15.oo'te Kaymakam Mustafa Altıntaş ve Belediye Başkanı Refik Yılmaz ziyaretleri ile başlayacak olan "1. Uluslararası Gemlik Zeytini Festivali", saat 16.00'da Asım Kocabıyık Meslek Yüksek Okulu önünden Şenlik Yürüyüşü ile başlayacak. Şenlik Yürüyüşü, İstiklal Caddesi, Ahmet Dural Meydanı, Balık Pazarı, Halit Paşa Mahallesi, Atatürk Kordonu güzergâhı ile İskele Meydanı Festival alanını kapsayacak. Atatürk Anıtına Çelenk sunulmasının ardından, Yunanistan'ın Nea Kios'tan (Yeni Gemlik) gelen misafirler halka tanıtılacak. Bando ve Halk Oyunları gösterimi ilk günün son etkinlikleri olacak.

2. ve 3. GÜN PROGRAMI

Gemlik Atatürk Spor Salonu'nda yapılacak olan 5. Uluslararası Güreş Turnuvası ile başlayacak olan ikinci gün programı, Yelken Gösterileri, Bursa Gezisi, Çocuk Oyunları etkinlikleri, Eski ve Yeni Gemlik Fotoğrafları Sergisi ve Zeytin yarışması ile devam edecek. Halk Oyunları ve Kültürel Etkinlikler de İşkele Meydanı Festival Alanı'nda güne renk katacaklar. Üçüncü gün programı Satranç Turnuvası ile başlayacak. Güreş Turnuvası aynı gün devam ederken, Asım Kocabıyık Kültür Merkezinde Gemlik Zeytini üzerine panel düzenlenecek.

CANAN KARATAY KONUŞMACI OLACAK

Prof. Dr. Canan Karatay ve Doç. Dr. Sertaç Dokuzlu, Manuel NunezMoreno ile Âdem Minare panelin konuşmacıları olacak. Zeytin Hasat Şenliği ve çocuk oyunları ile halk oyunları etkinlikleri festivalin üçüncü gününün diğer programları olarak dikkat çekiyor. 1. Uluslararası Gemlik Zeytini Festivali üçüncü gününde ayrıca Taşla Yağ Sıkma ve Modern Yağ Sıkma konusunda faaliyet gösteren firmalar da gezilecek. Emin Dalkıran Kordonundaki Sokak Tenisi Gösterimi, Hacivat ve Karagöz oyunu ile renklenecek. 8 Kasım Pazar günü, festivalin dördüncü gününde bayanlara özel sabah sporu günün ilk programı olacak. Güreş ve Satranç Turnuvaları ve Fotoğraf Sergisinin ardından U.Ü. Gemlik Yerleşkesi Asım Kocabıyık Kültür Merkezinde Fidan Dikimi organizasyonu yapılacak. Tekne Gezisi, CİUS AVM'de Gemlikli Yazarların kitaplarını imzalama etkinliği, halk oyunları ve çocuk etkinlikleri ile devam edecek günde, katılımcılara yönelik plaket töreni de olacak. Festivalde Gemlik'i dışarıda temsil edenleri dinleme programı, Kumda Zeytinin Hikayesi konulu gösteri, Kukla Gösterimi günün ve festivalin son organizasyonları olacak.

Gemlik Körfez
GEMLİK'İN İLK GÜNLÜK SİYASİ GAZETESİ

1 Kasım milletvekili genel seçimlerinin kesin sonuçları belli oldu

Gemlik'te sandık sandık seçim sonuçları

Genel seçimlerde ilçemizde alınan seçim sonuçlarını sandık sandık yayınlıyoruz

DÜNDEN DEVAM SEÇİM BÖLGESİ (KÖY VEYA MAHALLE ADI)	Sandık Kurulu Numarası	Sandık Seçmen Listesinde Yazılı Seçmenlerin Sayısı	Oy Kullanan Seçmenlerin Sayısı	İlçeraz Edilmekstzin Geçerli Sayılan Oy Pusulalarının Sayısı	İlçeraz Üzerine Geçerli Sayılan veya Hesaba Katılan Oy Pusulalarının Sayısı	Geçerli Oy Pusulalarının Toplamı	Geçersiz Sayılan veya Hesaba Katılmayan Oy Pusulalarının Toplamı	SİYASİ PARTİLER Siyasi Partinin Adı: MİLLET PARTİSİ Aldığı Oy Sayısı Rakamla	Siyasi Partinin Adı: VATAN PARTİSİ Aldığı Oy Sayısı Rakamla	Siyasi Partinin Adı: CUMHURİYET HALK PARTİSİ Aldığı Oy Sayısı Rakamla	Siyasi Partinin Adı: HAK VE ÖZGÜRLÜKLER PARTİSİ Aldığı Oy Sayısı Rakamla	Siyasi Partinin Adı: SAADET PARTİSİ Aldığı Oy Sayısı Rakamla	Siyasi Partinin Adı: DEMOKRATİK SOL PARTİ Aldığı Oy Sayısı Rakamla	Siyasi Partinin Adı: DEMOKRAT PARTİ Aldığı Oy Sayısı Rakamla	Siyasi Partinin Adı: BAĞIMSIZ TÜRKİYE PARTİSİ Aldığı Oy Sayısı Rakamla	Siyasi Partinin Adı: MİLLİYETÇİ HAREKET PARTİSİ Aldığı Oy Sayısı Rakamla	Siyasi Partinin Adı: HALKIN KURTULUŞ PARTİSİ Aldığı Oy Sayısı Rakamla	Siyasi Partinin Adı: LİBERAL DEMOKRAT PARTİ Aldığı Oy Sayısı Rakamla	Siyasi Partinin Adı: HALKLARIN DEMOKRATİK PARTİSİ Aldığı Oy Sayısı Rakamla	Siyasi Partinin Adı: BÜYÜK BİRLİK PARTİSİ Aldığı Oy Sayısı Rakamla	Siyasi Partinin Adı: ADALET VE KALKINMA PARTİSİ Aldığı Oy Sayısı Rakamla	Siyasi Partinin Adı: KOMÜNİST PARTİ Aldığı Oy Sayısı Rakamla
CUMHURİYET MAH.	1025	365	323	320	0	320	3	2	1	159	0	3	0	0	0	45	0	0	6	0	104	0
CUMHURİYET MAH.	1026	366	320	319	0	319	1	0	1	155	0	2	0	2	0	44	1	0	5	1	108	0
CUMHURİYET MAH.	1027	364	304	302	0	302	2	0	4	175	0	3	0	0	1	39	0	1	11	0	68	0
CUMHURİYET MAH.	1028	365	327	327	0	327	0	0	1	170	0	2	1	2	1	45	1	0	3	3	98	0
CUMHURİYET MAH.	1029	365	322	322	0	322	0	0	0	79	0	7	1	0	0	49	0	0	17	1	168	0
CUMHURİYET MAH.	1030	366	347	345	0	345	2	0	4	138	0	9	0	0	0	51	0	1	5	2	135	0
CUMHURİYET MAH.	1031	365	341	339	0	339	2	0	0	139	0	8	0	0	0	54	0	1	8	0	129	0
CUMHURİYET MAH.	1032	364	339	338	0	338	1	0	0	155	0	7	0	0	3	51	0	0	8	4	110	0
CUMHURİYET MAH.	1033	365	337	334	0	334	3	0	1	172	0	3	0	1	0	44	0	0	13	0	100	0
CUMHURİYET MAH.	1034	365	323	322	0	322	1	0	1	134	1	7	0	0	0	59	0	1	13	2	103	1
CUMHURİYET MAH.	1035	365	333	332	0	332	1	0	2	122	1	2	0	1	0	67	0	0	15	1	120	0
CUMHURİYET MAH.	1036	365	331	327	0	327	4	0	0	156	0	2	1	0	0	48	1	0	5	0	114	0
CUMHURİYET MAH.	1037	365	320	319	0	319	1	0	1	145	1	6	0	1	2	45	0	0	13	0	105	0
CUMHURİYET MAH.	1038	365	329	328	0	328	1	0	5	154	1	2	1	3	0	64	0	0	8	5	85	0
CUMHURİYET MAH.	1039	365	338	337	0	337	1	0	1	186	0	6	0	2	0	61	0	0	12	0	69	0
CUMHURİYET MAH.	1040	365	310	308	0	308	2	0	4	130	1	4	0	1	0	71	1	0	6	1	89	0
CUMHURİYET MAH.	1041	365	320	315	0	315	5	0	3	182	0	4	0	0	0	36	0	0	7	1	80	1
DEMİRSUBAŞI MAH.	1042	373	292	286	0	286	6	0	2	141	1	5	0	0	0	33	1	0	4	0	99	0
DEMİRSUBAŞI MAH.	1043	374	327	327	0	327	0	0	2	114	0	12	1	0	1	46	0	0	4	3	144	0
DEMİRSUBAŞI MAH.	1044	373	310	308	0	308	2	0	1	126	0	3	0	0	0	38	0	1	6	0	133	0
DR.ZİYA KAYA MAH.	1045	379	323	316	0	316	7	0	0	87	0	3	0	0	1	21	0	0	19	0	185	0
DR.ZİYA KAYA MAH.	1046	380	335	331	0	331	4	0	1	78	0	4	0	0	0	51	0	1	18	0	178	0
DR.ZİYA KAYA MAH.	1047	380	343	339	0	339	4	1	0	82	1	3	0	1	0	36	1	0	21	7	186	0
DR.ZİYA KAYA MAH.	1048	379	346	340	0	340	6	0	0	31	0	12	0	0	0	49	1	0	12	3	231	0

Devamı yarın

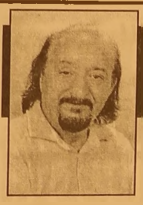

Güne Bakış

Kadri GÜLER
kadri_guler@hotmail.com

ZEYTİN FİYATLARI

Gemlik ve Marmara Bölgesi'nde sofralık zeytinin en büyük alımcısı Marmarabirlik'tir.

Zeytin piyasasını Marmarabirlik belirler.

Bu yıl geçmiş yıllara göre yer yer ürünün ağacında az olmasına karşın iyi sayılır.

2 yıl ürün alamayan zeytin üreticisi borç batağında.

Kimi de maliyetini kurtarmadığı için zeytinliklere bakmıyor. Zeytin ağacı bir yıl bakımsız kaldığında, gelecek yıl ürün almak zorlaşıyor.

Marmarabirlik önceki gün Gemlik tipi zeytinde taban 410-390 taneli zeytini 3 lira 25 kuruştan, tavanda en iri sayılan 180 taneli zeytini ise 7 lira 90 kuruştan alacağını açıkladı.

Bu fiyatlar zeytin üreticisini memnun etti mi?

Bu konuda önce üreticileri temsil eden Ziraat Odası Başkanı Ali Çelik daha açıklama yapmadı.

Benim konuştuğum bazı üreticiler fiyat lardan memnun olmadıklarını söylediler.

180 taneli zeytinin kaç kilo çıkacağını, soruyor üreticiler.

Tüccarın bu büyüklükte zeytine daha yüksek fiyat vereceğini söylüyorlar. Kesintiler de var deniyor.

Gemlik ve civarında sulama sistemi olmadığından, zeytin tanesi genelde küçük oluyor.

Oysa, Marmarabirlik bu yıl yağlık sayıla cak zeytine 3 lira 25 kuruş taban fiyatı vermiş.

Bu fiyatı tüccar ise yüksek buluyor.

Gelin çıkın işin içinden.

Uretici maliyetlerin yüksekliğinden söz ediyor, fiyatları az buluyor.

Tüccar ise düşük zeytin almaya alışık olduğundan, piyasadaki fiyatları örnek gösteriyor.

Bu durum aşağı tükürsen sakal, yukarı tükürsen bıyık örneği gibi bir şey.

Gemlik zeytininin rakipleri çoğaldı.

Ben bile, Zeytin Hali'nde Akhisar ve başka yörelerden getirilen zeytinleri Gemlik zeytininden ayırt edemiyorum.

Oysa, oralardan getirilen zeytinler, bizim bu yörenin zeytininden daha ucuz.

Üretmek zor, satmak zor da zor.

Kaba konan zeytin tüccara verildiğinde peşin mal alan yok.

O nedenle, Marmarabirlik'e ham zeytin veren üretici parasını hemen almak istiyor.

Havuza konan zeytinin satışında vadesi en az 4-5 ay.

Tüccar bu ürünü daha uzun vadede satıyor.

Zeytin ürünü çilekeş bir ürün.

Bu işten en büyük zararı gören her zaman üreticiler oluyor.

Herkese, "Allah kolaylık versin" demekten başka çare yok.

DENİZDE KADIN CESEDİ BULUNDU

Dün, Manastır Kordonu'nda kıyıya yakın bir bölümde denizde boğulmuş bir kadın cesedi bulundu.

Bir vatandaşın Meh met Reis Sitesi'nin denize bakan bölümünde denizde ceset görülmesi üzerine, 155'i arayarak durumu polise bildirdi.Polisin olay yerine gelmesiyle, denizdeki ceset bir sandala alınarak, yıkılan eski Yelken Spor Kulübü binası nın önündeki iskeleye getirildi. Ceset torbasına alınan boğulmuş sahsın 40-50 yaşların da bir kadına ait olduğu görüldü. Cumhuriyet Savcısı nın yaptığı inceleme den sonra boğulan kadının cesedi Cenaze Arabası ile Muammer Ağım Devlet Hastanesine kaldırıldı. Polis boğu larak ölen kadının kimliğini bulmak için çalışma başlattı. İlçe Emniyet Müdürlüğüne kayıp kadın başvurusu yapılmadığı öğrenildi.

Altıntaş'tan Hatem'e iade-i ziyaret

İlçe Kaymakamı Mustafa Altıntaş, ilçemizdeki eğitim kurumlarına ziyaret lerini sürdürüyor. Daha önce çeşitli eğitim kurumlarını ziyaret ederek, okul idarecileri ve öğret menleriyle görüşen, bilgi alan Kaymakam Mustafa Altıntaş, İlçe Milli Eğitim Müdürü Mehmet Duran ile birlikte Gemlik Özel Hatem Mesleki ve

Teknik Anadolu Lise sine iade-i ziyarette bulundular. Ziyarette Okul Müdü rü Mümin Torlak, Kaymakam Altıntaş´a okulun mesleki ve teknik eğitim öğretim işleyişi, sportif ve kültürel aktiviteleri ve başarıları hakkında bilgiler verdi. Kaymakam Altıntaş, eğitim ve öğretime çok büyük önem verdiklerini ifade ederek eğitim için yapılacak bütün çalışmaları destekle yeceklerini belirtti. Okulun birimlerini de gezen Altıntaş, sınıf ları dolaşarak öğret menler ve öğren cilerle sohbet etti. Altıntaş: *"Öğrencile rimizin eğitim alanında başarılı olmaları bizi son derece mutlu eder"* şeklinde eğitimin önemine vurgu yaptı. Ayrıca Kaymakam Mustafa Altıntaş ve İlçe Milli Eğitim Müdürü Mehmet Duran okul idareci lerine okulun sorun ları ve ihtiyaçlarının olup olmadığını da sordular. Duran ise *"İlçemizde okullaşmaya son sürat devam ediyo ruz. Kısa zaman içinde ilçemi ze bir fen lisesi de kazan dırıyoruz"* dedi.

ŞOFÖR

GEMLİK LİMAN İÇİNDE AKTARMA İŞİNDE ÇALIŞACAK TIR ŞOFÖRLERİ ARANIYOR

0554 542 66 44

5-6-7-8 Kasım 2015

1. Uluslararası gemlik zeytini Festivali

Zeytinin Başkentinde Festivalde Buluşalım

Gemlik Kent Konseyi ve Gemlik Belediyesi iş birliğiyle
5-6-7-8 Kasım tarihlerinde düzenlenecek olan,
1. Uluslararası Gemlik Zeytini Festivali'ne teşriflerinizden onur duyarız.

Mukaddes Serim
Gemlik Kent Konseyi Başkanı

Refik Yılmaz
Gemlik Belediye Başkanı

GEMLİK GÜBRE YILFERT FERTILIZER INDUSTRY INC.
BORUSAN
YILPORT GEMLİK
Özdilek
cimtas ÇELİK İMALAT MONTAJ VE TESİSAT A.Ş.
RODA PORT
BUSEB Bursa Serbest Bölgesi
ArcelorMittal
yüce marble

5 Kasım 2015 Perşembe (1. gün)

14.00 Kaymakamlık Ziyareti
15.00 Belediye Ziyareti
16.00 Festival Yürüyüşü
17.30 Atatürk Anıtına Çelenk Sunma
17.45 Festival Açılışı
18.00 Onur Konuklarının Takdimi
18.15 Açılış Konuşmaları
18.45 Bando Gösterisi
19.00 Halk Oyunları Gösterisi

6 Kasım 2015 Cuma (2. gün)

10.00 Güreş Turnuvaları Tartısı
11.00 Yelken Gösterileri
Bursa Gezisi
13.00 Çocuk Etkinlikleri
15.00
14.00 Sergi Açılışı
14.00 Ödül Töreni
15.00 Çocuk Etkinlikleri
19.00
15.00 Zeytin Yarışması
16.00 Halk Oyunları Gösterisi
19.00 Kültürel ve Sanatsal Gösteriler

7 Kasım 2015 Cumartesi (3. gün)

10.00 Satranç Turnuvası
Fotoğraf ve Resim Sergisi (2. gün)
10.30 Güreş Turnuvaları
11.00 Borusan Okyanus Gönüllüleri
Çevre Temizliği
11.00 Panel
13.00-15.00 Çocuk Etkinlikleri
13.30 Halk Oyunları Gösterileri
14.00 Zeytin Hasat Şenliği
14.00-15.30 Köstebekgiller Çocuk Oyunu
15.30 Halk Oyunları Gösterileri
15.00-19.00 Çocuk Etkinlikleri
15.30 Taşla Yağ Sıkma
16.30 Modern Yağ Sıkma
17.00 Sokak Tenisi Gösterileri
19.00 Halk Oyunları Gösterileri
19.00 Hacivat & Karagöz (Tiyatro)

8 Kasım 2015 Pazar (4. gün)

08.00 Serkan İnceler Sabah Sporu
10.00 Güreş Turnuvaları
Satranç Turnuvası (2.gün)
Fotoğraf ve Resim Sergisi (3.gün)
10.30 Fidan Dikimi
12.30 Tekne Gezisi
13.00-15.00 Çocuk Etkinlikleri
13.30 Halk Oyunları Gösterileri
14.30 Halk Oyunları Gösterileri
14.30-16.30 Gemlikli Yazarlar İmza Günü
15.00-19.00 Çocuk Etkinlikleri
18.00 Plaket Takdimi
18.30 Gemlik'i dışarıda temsil edenler
20.00 Kumda Zeytinin Hikayesi
20.30 Kukla Gösterileri

GEMLİK KENT KONSEYİ · GEMLİK BELEDİYESİ 1875 · BURSA BÜYÜKŞEHİR BELEDİYESİ · TÜRKİYE CUMHURİYETİ GEMLİK KAYMAKAMLIĞI

www.gemlikzeytinifestivali.com

KÖFTECİ YUSUF

Ailemize katılmak ister misiniz?

İznik-Orhangazi-Gemlik-Yalova-
Bursa Yalova Yolu-Bursa Mudanya Yolu-
Bursa İzmir Yolu-Balıkesir Susurluk-
Bozüyük-Bozüyük Sarar Outlet-
Eskişehir-İzmir-Kocaeli

şubelerimizde, tüm birimlerimizde yetiştirilmek üzere eleman alımı yapılacaktır.

Başvurularınızı
insankaynaklari@kofteciyusuf.com
adresine ya da size en yakın şubemizden yapabilirsiniz.

Not:Kendi motorsikleti ile bizlere destek olup hizmet vermek isteyen kişilere, dolgun maaş ödenecektir.

LEZZET HATTI
444 61 62
İSTER ÇAĞ, İSTER PAŞAKİ
BİZİ İLİ İÇİNDE YAPIMIZDA

www.kofteciyusuf.com

Büyükşehir Stadyumu Federasyonu Bekliyor

İnşaat çalışmaları tamamlanan 45 bin kişilik Timsah Arena'da incelemelerde bulunan Büyükşehir Belediye Başkanı Recep Altepe, Bursa'nın en prestijli yatırımı olan stadyumdaki müsabakaların Türkiye Futbol Federasyonu'nun yapacağı elektronik cihaz montajlarının ardından başlayacağını söyledi.

Başkan Altepe, Büyükşehir Belediyesi bürokratlarıyla birlikte stadyumda incelemelerde bulundu. Bursa'nın en önemli yatırımı olan ve önümüzdeki 100 yıl boyunca hizmet vermesi planlanan Timsah Arena'daki çalışmaların Büyükşehir Belediyesi tarafından tamamlandığını kaydeden Başkan Altepe, her türlü müsabaka ve etkinliği yapmak için gerekli tüm tedbirlerin alındığını vurguladı. Maçlar için Türkiye Futbol Federasyonu'nun Atatürk Stadyumu'ndan aktaracağı kartlı geçiş sistemini beklediklerini belirten Başkan Altepe, "Montaj işlemi de tamamlandığında, hedefimize ulaşmış olacağız" dedi. Türkiye'nin en güzel, dünyanın da ilk 10 stadyumu arasında yer alan yapıyı müsabakalara hazır hale getirdikleri için gurur duyduklarını söyleyen Başkan Altepe, "Stadyum, giriş ve tahliye yolları, köprüler ve otopark alanlarıyla yeni döneme hazır. Her taraf pırıl pırıl oldu. İnşallah burada bundan sonra başarılı maçlar ve güzel anılar olacak. Işık sistemi, skorboardlar, soyunma odalarına kadar modern sistemler kuruldu. Bizim açımızdan sıkıntı yok. Zaten şu anda Bursaspor'un hazırlık ve antrenman maçları da oynanabiliyor" diye konuştu. Başkan Altepe, Büyükşehir Stadyumu'nda misafir takım oyuncularının taraftarla olan bağlantısının kesildiğini, bu şekilde muhtemel taşkınlıkların da önüne geçildiğini ifade etti.

ELEMANLAR

FABRİKAMIZDA ÇALIŞACAK VASIFSIZ ELEMANLAR ARANIYOR

VERONA MERMER
TEL : 514 20 21

SATILIK ZEYTİNLİK

KUMLA YOLU HASANAĞA MEVKİİNDE 2709 M2 İKİ YOLA CEPHELİ SAHİBİNDEN SATILIK ZEYTİNLİK

0 543 582 15 78

KAŞEDE BEKLEMEK YOK
KALİTELİ KAŞELER
UYGUN FİYATLARLA
GÜN İÇİNDE TESLİM EDİLİR

GÜLER AJANS
MATBAACILIK - YAYINCILIK - REKLAMCILIK
İstiklal Caddesi Bora Sokak No :5/A GEMLİK
Tel : (0.224) 513 96 83 Fax : 513 35 95

ELEMAN

GAZETE DAĞITIMI YAPABİLECEK ELEMAN ARANIYOR

Müracaatların şahsen yapılması rica olunur.
GEMLİK KÖRFEZ GAZETESİ
İstiklal Caddesi Bora Sokak No: 5/A
Stüdyo Prestij yanı GEMLİK

Tel : 513 96 83

SATILIK

ORHANGAZI SANAYI SİTESİNDE YATIRIMLIK 60 MT SATILIK DÜKKAN
ADRES:ORHANGAZİ SAN.SİT. 5.BLOK 3.ADA NO:25
DÜKKAN DIŞ CEPHE KAPATILMIŞ OLUP DEMIR KAPILI VE KORUNAKLIDIR.
DÜKKAN İÇI YARIM SALA ÖNÜ KAPIYA KADAR 160'LIK U DEMİRLERİ İLE KAPIYA KADAR EK KAT YAPILMIŞTIR

0 532 305 95 50

ALMANYA'DA YAŞAYAN ÜÇÜNCÜ NESİL TÜRK GENÇLERİ GEMLİK'TE KONAKLADI

Almanya'da yaşayan ve orada büyüyen 3. Nesil Türk Gençleri, dedelerinin doğup büyüdüğü topraklarda Türkiye'yi tanıyorlar. Osmanlı'nın üç başkentinin yanı sıra Çanakkale'yi de kapsayan gezi kapsamında Gemlik'e gelen 30 öğrenci, Kaymakam Mustafa Altıntaş, Belediye Başkanı Refik Yılmaz ve Emniyet Müdürü Cafer Gündoğdu tarafından Bursa Büyükşehir Belediyesi Atatepe Sosyal Tesislerinde ağırlandılar. Rehberleri Mustafa Alkan tarafından Türkiye gezisine çıkan 30 kişilik kafilenin Gemlik ve Bursa'nın ardından, Çanakkale ve Edirne'ye geçecekleri bildirildi. İstanbul'dan Gemlik'e gelen kafilenin Yurt Dışında Yaşayan Türkler Derneği ve İlim Kültür Derneği tarafından geziye getirildiği ifade edildi. Gemlik Kaymakamı Mustafa Altıntaş ve Belediye Başkanı Refik Yılmaz, kafile üyeleriyle sohbet

edip, Gemlik ve Bursa hakkında bilgiler verdiler. Almanya'da yaşayan Türk vatandaşlarına selam gönderen Altıntaş ve Yılmaz, anlamlı organizasyonun devam etmesi temennisinde bulundular.

Gemlik ekibi Muğla deplasmanında

Türkiye Basketbol 2.ligi 2.haftasında Muğla Atatürk spor salonunda Muğla Orman ile karşılaşacak Gemlik ekibi, 6 Kasım Cuma günü Muğla deplasmanına gidiyor. Muğla Orman maçına hazırlanan Gemlik ekibininde Antrenör Koray Erdoğdu, *"Hazırlık döneminde yaptığımız 7 hazırlık maçında tam kadro parke üzerinde yer alamadık. İlk hafta Kepez Belediyesi maçında bunun eksikliğini gördük yapacağımız antrenman temposu ve oyuncuların istekli olması bizim için avantaj olacak. Antrenman programı çok yorucu ama bu çalışmaların karşılığını ligin ilerleyen haftaların da alacağız"* dedi. Türkiye Basketbol 2.liginde Zorlu bir grupta mücadele edeceklerini ifade eden antrenör Koray Erdoğdu, *"Bu sezon ilk hedefimiz play-off'a girmek. Bunun için herkesten daha iyi çalışıp emeklerimizin karşılığını almak istiyoruz. Mevcut kadromuza takviye gerekip gerekmediğine ilerleyen haftalarda karar vereceğiz. Genel olarak geçtiğimiz sezonda fazla süre almayan oyuncularımıza şans vererek, savaşan bir takım olmak istiyoruz."* ifadelerini kullandı. Gemlik ekibi, 7 Kasım 2015 Cumartesi günü Muğla Atatürk Spor salonunda Muğla Orman ile yapacağı mücadelede galibiyet ile tanışmak istiyor.

Kent Konseyi'ne Uluslararası zeytin Festivaline davet

Gemlik Kent Konseyi Başkanı Mukaddes Serim ve yürütme kurulu üyeleri, Bursa Kent Konseyi Başkanı Hasan Çepni'ye hayırlı olsun ziyaretinde bulundu. Gemlik Kent Konseyi Başkanı Mukaddes Serim ve yürütme kurulu üyeleri, Bursa Kent Konseyi Başkanlığı'na seçilen Hasan Çepni'yi makamında ziyaret etti. BKK Başkan Yardımcısı Lütfi Taşcı'nında hazır bulunduğu ziyaret tebrikleri kabul eden Hasan Çepni, tüm ilçelerin Büyükşehir Belediyesi'ne bağlanmasının ardından BKK'nın da 17 ilçede bulunan kent konseyleriyle ilgilenmeye başladığını söyledi. Çepni, "Bursa Kent Konseyi olarak tüm ilçelerimizle olan işbirliğimiz gün geçtikçe artacak ve güçlenerek devam edecek. İlçelerde bulunan kent konseylerinin her zaman destekçisi olacağız" dedi. Gemlik Kent Konseyi Başkanı Mukaddes Serim ise Bursa Kent Konseyi Başkanlığı'na seçilen Hasan Çepni'ye başarılar dileyerek Gemlik'te düzenlenecek olan 'Uluslararası Zeytin Festivali'ne davet etti.

Cumhuriyet'i en güzel Ada çizdi

Cumhuriyetimizin 92. kuruluş yıldönümü etkinlikleri kapsamında düzenlenen resim yarışmasında, Atatürk İlkokulu 2-C sınıfı öğrencilerinden Ada Şimal Günay, ilçe birincisi olmuştu. Cumhuriyet konulu resim yarışmasında birinci olan Ada'yı Okul Müdürü Ali Deliakta ödüllendirdi. Ada Şimal Günay, Atatürk İlkokulu'nda düzenlenen törende okul yönetimi tarafından ödüllendirildi.

ACIBADEM GEMLİK TIP MERKEZİ

TÜM BRANŞLARDA SGK İLE ANLAŞMAMIZ VARDIR

FİZİK TEDAVİ ve REHABİLİTASYON KLİNİĞİ

- FELÇLİ HASTALARIN TEDAVİSİ
- BEL - BOYUN FITIKLARI TEDAVİSİ
- EKLEM KİREÇLENMELERİ TEDAVİSİ
- ROMATİZMAL HASTALIKLARIN TEDAVİSİ
- KAS - İSKELET SİSTEMİ HASTALIKLARI TEDAVİSİ
- YÜRÜME VE DURUŞ BOZUKLUKLARI REHABİLİTASYONU

ACIBADEM

GEMLİK TIP MERKEZİ

Fizik Tedavi Doktorumuz
Uzm. Dr. Şakir Cansever
Fizyoterapist Seher Dağdelen
Fizyoterapist Abdullah Yasin Açar
Fizik Tedavi Teknikeri Ceyda Cessur

Dr. Ziya Kaya Mah. Hürriyet Cad. No: 45 GEMLİK

ALO ACIBADEM 444 55 44

Bilgi için (224) 280 44 44

42 yıllık tecrübemiz ile hizmetinizdeyiz....

Şölen Ajans

MATBAACILIK YAYINCILIK REKLAMCILIK ORGANİZASYON VE TANITIM HİZMETLERİ

- FATURA
- SEVK İRSALİYESİ
- TAŞIMA İRSALİYESİ
- GİDER MAKBUZU
- TAHSİLAT MAKBUZU
- DAVETİYE
- TAKVİM & KİTAP
- DERGİ & İLAN
- KARTVİZİT & KAŞE
- EL İLANI & BROŞÜR
- CİLT YAPIMI
- İLAN & REKLAM
- PLAKET & KUPA
- MADALYA
- NİKAH ŞEKERİ
- BEBEK ŞEKERİ
- HEDİYELİK EŞYA

İstiklal Cad. Bora Sok. Bakır Apt. Altı No: 5/A

Tel : 0 224 513 96 83 GEMLİK

Harçlara ve cezalara zam geliyor

Türkiye İstatistik Kurumu, Ekim ayı 12 aylık ortalama lara göre Yİ-ÜFE'yi yüzde 5.58 olarak açıkladı. Yürürlükteki mevzuata göre, 2016 yılında çeşitli harç ve cezaların artırılmasına esas olacak yeniden değerleme oranının temeli 12 aylık ortalamalara göre Yİ-ÜFE olması sebebiyle, Bakanlar Kurulu, 2016 yılı için geçerli olacak yeniden değerleme oranın, TÜİK'in bu verisini esas alarak Aralık ayı içinde açıklayacak. Bakanlar Kurulunun bu oranı yüzde 50 arttırma ve yüzde 50 azaltma

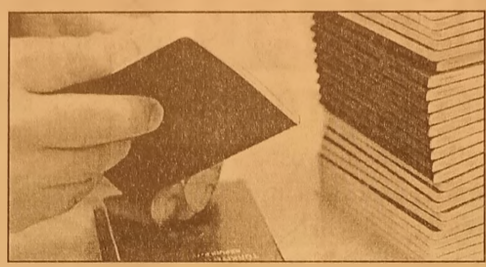

yetkisine sahip. Ayrıca, geçtiğimiz yıl yeniden değerleme oranı 10,11 düzeyindeydi. A, F ve H sınıfı ehliyetler 246,7 liradan 2016 yılında 261 liraya, B sınıfı ehliyet 501 liradan 530,1 liraya, E ve D sınıfı ehliyetler ise 756 liradan 799,8 liraya yükselmesi bekleniyor. Pasaport harçlarında ise defter ücreti dahi 6 aylık 188,3 liradan 199,2 liraya, 1 yıl için 237,2 liradan 251 liraya, 2 yıl için 334,9 liradan 354,3 liraya, 3 yıl için 440,9 liradan 466,5 liraya, 4-10 yıl için ise 587,5 liradan 621,6 liraya çıkması bekleniyor.

Ekim ayı enflasyon verileri açıklandı

TÜİK, Eylül ayı enflasyon verisini açıkladı. Ana harcama grupları itibariyle 2015 yılı Ekim ayında endekste yer alan gruplardan ulaştırmada %1,40, ev eşyasında %1,39, çeşitli mal ve hizmetlerde %1,05 ve eğitimde %1,03 artış gerçekleşti.

Türkiye İstatistik Kurumu ekim ayı enflasyon verilerini açıkladı. Eylül ayında TÜFE yüzde 1,55'lik artış ile yüzde 7,58 oldu. TÜİK, Eylül ayı enflasyon verisini açıkladı. TÜFE'de 2015 yılı Ekim ayında bir önceki aya göre %1,55, bir önceki yılın Aralık ayına göre %7,86, bir önceki yılın aynı ayına göre %7,58 ve on iki aylık ortalamalara göre %7,69 artış gerçekleşti.
Aylık en yüksek artış %11,43 ile giyim ve ayakkabı grubunda oldu
Ana harcama grupları itibariyle 2015 yılı Ekim ayında endekste yer alan gruplardan ulaştırmada %1,40, ev eşyasında %1,39, çeşitli mal ve hizmetlerde %1,05 ve eğitimde %1,03 artış gerçekleşti.
Aylık düşüş gösteren tek grup %0,01 ile alkollü içecekler ve tütün oldu
Ana harcama grupları itibariyle 2015 yılı Ekim ayında endekste yer alan gruplardan sadece alkollü içecekler ve tütün grubunda %0,01 oranında düşüş gerçekleşti.

Yıllık en fazla artış %13,77 ile lokanta ve oteller grubunda gerçekleşti
TÜFE'de, bir önceki yılın aynı ayına göre çeşitli mal ve hizmetler (%11,57), eğlence ve kültür (%10,86), ev eşyası (%10,72), gıda ve alkolsüz içecekler (%8,69) artışın yüksek olduğu diğer ana harcama gruplarıdır.
ÜFE
Yurt içi üretici fiyat endeksi (Yİ-ÜFE), 2015 yılı Ekim ayında bir önceki aya göre %0,20 düşüş, bir önceki yılın Aralık ayına göre %7,59 artış, bir önceki yılın aynı ayına göre %5,74 artış ve on iki aylık ortalamalara göre %5,58 artış gösterdi.

'Gemlik Körfez' www.gemlikkorfezgazetesi.com

GEMLİK REHBERİ

GEREKLİ TELEFONLAR

İtfaiye	110
Polis İmdat	155
Jandarma İmdat	156
Jandarma K.	513 10 55
Polis Karakolu	513 18 79
Gar. Kom.	513 12 06

KAYMAKAMLIK

Kaymakamlık	513 10 51
C.Savcılığı	513 10 53
C.Savcı Yrd.	513 29 54
Emniyet Müd.	513 10 28

ULAŞIM

Pamukkale	612 00 26
DENİZ UÇAĞI	613 66 13
Pegasus Akmis Seyahat	614 63 63
METRO	612 13 13
Aydın Turizm	613 20 77
Süzer Turizm	612 10 72
Kanberoğlu-Esadaş	614 48 48
Anıtur	614 47 71
Kemil Koç	612 01 63

HASTANELER

Devlet Hastanesi	517 34 00
Sahil Dev. Hast.	513 23 29
Mer.Sağ.Ocağı	513 10 68
Tomokay Tomografi	513 65 29
Acıbadem	280 44 44

TAKSİLER

Körfez Taksi	513 18 21
Çınar Taksi	513 24 67
Güven Taksi	513 32 40
Gemlik Taksi	513 23 24
Manastır Taksi	517 33 94

RESMİ DAİRELER

Telefon Arıza	121
UEDAŞ ARIZA	186
UEDAŞ İşletme	513 45 03
Statyum	514 00 95
Orm.Böl.Şef.	513 12 86
Milli Eğt. Md.	513 11 74
Halk Kütüphane	513 13 53
Askerlik Şb.	513 10 57
Karayolları	513 13 08
Liman Baş.	513 11 33
Mal Müd.	513 10 95
Nüfus Md.	513 37 42
Özel İd. Md.	513 15 07
Tapu Sicl. Müd.	513 14 14
Müftülük	513 13 64
Gümrük Md.	524 85 86
Ver. Dairesi Md.	513 10 92
İlçe Tarım Müd.	513 10 45
İlçe Seç. Md.	513 77 73
Halk Eğitim Müd.	513 18 46
İŞ-KUR	513 71 66

BELEDİYE

Santral	513 45 21 -23
Başkanlık	513 45 20
BUSKİ	514 57 96
İtfaiye	513 23 25
Muhasebe Md.	513 45 21-182
Yazı İşl. Md.	513 45 21-111
Su Arıza	Yalnız 185

DENİZ OTOBÜSÜ

Bursa
Mudanya
Yenikapı
Yalova
İDO İmam Aslan
Dinlenme Tes.

VAPUR - FERİBOT

Yalova	(226) 814 10 20
Topçular	(226) 363 43 19
Eskihisar	(262) 655 60 31

OTOBÜS

Şehirlerarası	261 54 00
Otobüs Terminali	(18 Hat)

DAĞITICILAR

GEMDAŞ	513 29 29
Aygaz	513 12 95
Habaş	513 16 37
Mogaz	513 75 58
Ergaz	513 88 43
Milangaz	513 22 59
Habaşgaz	513 45 46
Yeni Likitgaz	513 65 00
BP Gaz	514 59 81
Bütünler Likitgaz	513 80 00
Akçagaz	514 88 70
Totalgaz	514 17 00
Akcan Petrol	513 10 79
MAR-PET	513 30 33
Tuncay Otogaz	513 16 46
Beyza Petrol	513 01 03

Gemlik Körfez
GEMLİK'İN İLK GÜNLÜK SİYASİ GAZETESİ
YEREL SÜRELİ YAYIN
YIL : 42 SAYI : 5314
FİYATI : 50 Kr. (KDV Dahil)
Sahibi : Serap GÜLER
Sorumlu Yazı İşleri Müdürü : Kadri GÜLER
İstiklal Cad. Bora Sok. No:5/A
Tel : 513 96 83 GEMLİK
korfezofset@hotmail.com
Yönetim ve Basım Yeri :
GÜLER AJANS
Matbaacılık-Yayıncılık-Reklamcılık Tesisi
İstiklal Cad. Bora Sok. No:5/A GEMLİK
(Dini bayram Günleri ve Pazar günleri yayınlanmaz)

GEMLİK SİNEMA GÜNLÜĞÜ
VENÜS SİNEMASI
yok artık: 11:45-14:00-16:15-18:30-20:45...
küfa cin kapanı: 11:30-14:45-16:15...
evlenmeden olmaz: 13:00-18:30-20:15-21:45...
geniş aile yapıştır: 13:00-17:45-20:00...
513 33 21

YİĞİT İNŞAAT
YAPI MALZEMELERİ LTD.ŞTİ

Üstün organizasyon yapısı ve profesyonel kadrosu, deneyimli, yenilikçi, dinamik ve yaratıcı özelliklerimizle ticaretin ve hizmetin temelini oluşturan işbirliği doğrultusunda geliştirdiğimiz etkili iş modelleriyle yolumuza BAŞARIYLA DEVAM EDİYORUZ...

BANYO & MUTFAK
SERAMİK
CAM MOZAİK
VİTRİFİYE
BANYO DOLAPLARI
LAMİNAT PARKE
KOMBİ - RADYATÖR
BOYA ve KABA
İNŞAAT MALZEMESİ
ISI VE SU YALITIM ÜRÜNLERİ
SIHHI TESİSAT ÜRÜNLERİ

ADLİYE BİNASI ALTI YENİ PAZAR CAD. NO : 98
TEL : 0 224 514 31 64 FAX : 0 224 513 90 41 - GEMLİK

MİLTON
DÜĞÜN SALONU

GEMLİK KÖRFEZİ'NİN DENİZLE BİRLEŞTİĞİ MÜTHİŞ MANZARADA YENİLENEN YÜZÜMÜZLE EN GÜZEL ANLARINIZI YAŞATMAK İÇİN VARIZ

Pasta - Meşrubat - Çerez
Piyanist + Dj Performans
Saten Sandalye Giydirme
Nikah Masası - Volkan gösterisi

2016 yılı REZERVASYONLARIMIZ BAŞLAMIŞTIR

İnternetten Canlı Yayın - Sahne - Işık gösterisi
Servis ve ekipmanlar - Sürpriz gösteriler

www.gemlikmilton.com
facebook/miltondugun
plus.google.com/miltondugun

HÜKÜMET KONAĞI KARŞISI
TEL : 513 10 71 GEMLİK

GÜNAYDIN park
EVİNİZİN KONTROLÜ SİZİN ELİNİZDE!
Akıllı Ev Sistemi
Özel İç Mimari Uygulama
3+1 Normal
5+1 Dubleks Daireler
VİZYONYAPI
www.vizyonkd.com
0224 512 13 14

Kuruluş:1973

Gemlik Körfez

GEMLİK'İN İLK GÜNLÜK SİYASİ GAZETESİ

5 Kasım 2015 Perşembe www.gemlikkorfezgazetesi.com 50 Kr.

FATURA - SEVK İRSALİYESİ - TAŞIMA İRSALİYESİ - GİDER MAKBUZU
TAHSİLAT MAKBUZU- DAVETİYE - TAKVİM - KİTAP - DERGİ - İLAN-
CİLT YAPIMI - REKLAM - MADALYA - KUPA - PLAKET
Gülen Ajans
İstiklal Cad. Bora Sok.
Bakır Apt. Altı No: 5/A GEMLİK
Tel : 0 224 513 96 83

KATIRLI KÖYÜ KOOPERATİFİ MARMARABİRLİK'E FARK ATTI

170 TANE ZEYTİNE 10 LİRA FİYAT

Güne Bakış

Kadri GÜLER
kadri_guler@hotmail.com

4 GÜN FESTİVAL

Gemlik uzun yıllar ara verdiği Zeytin Festivallerinin birini daha kutluyor.

Bugün başlayacak olan 1. Uluslararası Gemlik Zeytin Festivali, Pazar günü sona erecek

Bu yıl ki festival hazırlıkları daha geniş kitle ile hazırlandı.

Daha çok broşür basıldı, daha çok afiş asıldı, süre daha uzun tutuldu.

İçerik olarak değişik konular ele alındı.

Devamı sayfa 4'de

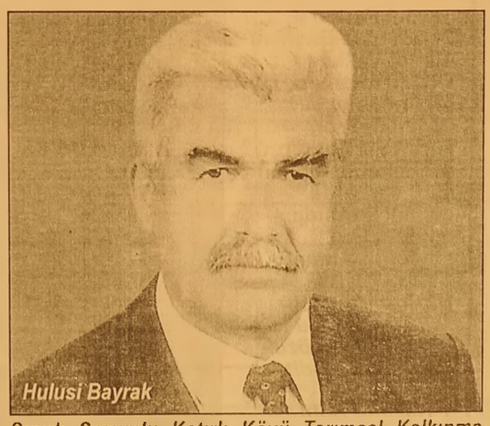

Hulusi Bayrak

Sınırlı Sorumlu Katırlı Köyü Tarımsal Kalkınma Kooperatifi de yeni sezon zeytin alım fiyatlarını açıkladı. Katırlı Köyü Tarımsal Kalkınma Kooperatifi Başkanı Hulusi Bayrak, yeni sezon da ortaklarından 170 taneli zeytini 10 liradan, 300 taneli zeytini ise 4 liradan alacaklarını duyurdu. Haberi sayfa 4'de

Gemlik 4 gün festivali yaşayacak

Gemlik Belediyesi'nin Gemlik Kent Konseyi Yürütme Kurulu ile birlikte organize ettiği 1. Uluslararası Gemlik Zeytini Festivali Programı açıklandı. Bugün saat 14.00 ve 15.00'te Kaymakam Mustafa Altıntaş ve Belediye Başkanı Refik Yılmaz ziyaretleri ile başlayacak olan "1. Uluslararası Gemlik Zeytini Festivali", saat 16.00'da Asım Kocabıyık Meslek Yüksek Okulu önünden Şenlik Yürüyüşü ile devam edecek. Şenlik Yürüyüşü, İstiklal Caddesi, Ahmet Dural Meydanı, Balık Pazarı, Halit Paşa Mahallesi, Atatürk Kordonu güzergâhı ile İskele Meydanı Festival alanını kapsayacak. Atatürk Anıtına Çelenk sunulmasının ardından, Yunanistan'ın Nea Kios'tan (Yeni Gemlik) gelen misafirler halka tanıtılacak. Bando ve Halk Oyunları gösterimi ilk günün son etkinlikleri olacak. "1. Uluslararası Gemlik Zeytini Festivali" 4 gün sürecek

arçelik
1500 TL'ye varan indirim*
TÜRKİYE'NİN EN BÜYÜK YENİLEME HAREKETİ ARÇELİK'TE!
Şimdi markası ne olursa olsun eski beyaz eşya veya televizyonunuzu evinizden alıyor, yerine Arçelik'le değiştiriyoruz.
GENÇ-AL TİC. LTD. ŞTİ
İstiklal Cad. No: 11 GEMLİK Tel : 514 90 84 - 514 90 85

Gemlik Körfez
GEMLİK'İN İLK GÜNLÜK SİYASİ GAZETESİ

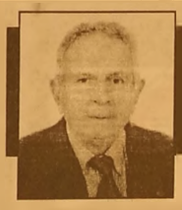

Sırası Geldikçe

İnan TAMER

ZEYTİN FESTİVALİ

Gemlik Kent Konseyi ve Gemlik Belediyesi işbirliğiyle 5-6-7-8 Kasım günlerindeki 1. Uluslararası Gemlik Zeytin Festivali düzenlenmiş bulunuyor.

Festivalin amacı, Gemlik Zeytininin tanıtımını yapmak.

Bu nedenle sportif etkinlikler, satranç turnuvaları, paneller, halk oyunları, Gemlikli yazarlarının tanıtılıp, eserlerini imzalamaları, Körfez gezileri fotoğraf ve resim sergileri, zeytin hasat şenliği, zeytinyağı üretim tanıtımı yapılacak. Sportif etkinliklerde derece alanların ödülleri ve plaketler sunulacak.

Gemlik, sofralık zeytinin başkenti olduğu kadar Türk turizminin öncülüğünü yapmış bir yerleşim yeridir.

Festivalin bir amacı da Gemlik'in bir turizm beldesi olduğunu, ilgi duyan ziyaretçilere tanıtıp, gösterebilmek Gemliklileri ve turizm yatırımcılarını Gemlik'e turistik tesisleri kazandırabilmeye yöneltilebilmek.

Geçte olsa olumlu bir davranış.

Gemlik'in ekonomik ve kültürel gelişmesini sağlayabilmenin bir yolu, doğru yolu.

Gemlik, dünyaca ünlü zeytinine bir kez daha tanıtma; ilgiyi festivalle artırmaya lüzum gördü?

Zeytin, ürünümüz istismar edildi.

Zeytin tüccarlarımız, Aydın, Muş, Akhisar, Çanakkale zeytinlerini Gemlik'te depolayıp olgunlaştırarak "Gemlik zeytini" diye pazarladılar.

Gemlik zeytinini dünyanın en iyi zeytini kılan yetiştiği doğa koşullarıdır. Ağaç türü değildir. Gemlik'in ünlü olan zeytini "Gemlik kıvırcık zeytini" dir.

50-60 yıl öncesi Gemlik'te zeytin hasadı 15 Kasım da başlar, 28 Şubat ta son bulurdu.

Çiftçi Koruma Meclisi ilan etmeden kimse zeytin hasadına başlayamazdı... 28 Şubat'tan sonra Başak ilan edilir.

Zeytin bahçelerinde kalan zeytinler halkın olur. Kim devşirirse onun malı olurdu.

15 Kasım-28 Şubat sonbahar ve kış döneminde kırığı ve kar zeytinlerin suyu doğal olarak çekilerek kıvırcık bir hal alır, bir noktada doğal olarak daha az tozla olgunlaştırılır, lezzetini bulurdu.

Gemlik harici yörelerden getirilip, olgunlaştırılan zeytinler, sıcak iklim yöreler ürünü olduklarından kırağı ve kar görmediği için düz danelidir.

Zeytin pazarlamacıları, böylesi zeytinleri. Gemlik zeytini olarak nihayi tüketiciye sunduklarından, tüketici Gemlik'in olmayan bu tür zeytinleri Gemlik zeytini olarak tanıdı, bu kalite zeytini aradı.

İstismarcılar, üreticiler halk düz zeytin istiyor diye, zamansız daha ılıman zamanlarda Eylül sonu, Ekim sonu arasında hasada yönlendirildiler. Üreticinin de işine geliyordu. Zeytin fire vermeden tüccara satılıyordu. Böyle uygulamalar Gemlik dışı zeytin üretilen yöre üreticilerinin ve tüccarlarının yüzünü güldürdü. Gemlik zeytinin pazar payı düştü.

Yaz aylarında Gemlik'e gelen turistler, gerçek Gemlik kıvırcık zeytini pazarlayan işyerlerindeki zeytinler için "Bu zeytinler Gemlikimizin? hiç benzemiyor yediklerimiz ze" dediklerine bizzat tanık oldum.

Gemlik Ticaret Borsası Gemlik zeytinini korumak için büyük uğraş verdi. "Coğrafi İşaret" aldı. Bundan böyle Gemlik zeytini "Coğrafi işaret taşıyan ambalajla satılacak. Coğrafi işaret olmayan zeytinlerinin menşeinin Gemlik ürünü olmadığı noktasında

Atalarımız ne demiş "Az tamah çok zarar getirir"

Şimdi uğraş vaktidir, Gemlik'in zeytininin Gemlik kıvırcık zeytini olduğunu anlatmaya tanıtıp korumaya, pazar payını arttırmaya.

Gemlik'te zeytin ağaçlarının anı oyle bir tuttu ki; kendilerini istismar edenleri silidi, süpürdü.

Piyasadan üreticilerinde yüzü gülmez oldu. Tümü girtlağa kadar borçlu, sıkıntı içinde.

Festival Gemlik zeytinine ün veren eski doğal koşullardaki hasata dönüştürmeyi sağlar inşallah.

Dileğimiz bu...

Yağlık zeytin fiyatının yukarıya çekilmesini istediler

ZİRAAT ODA BAŞKANLARI ZEYTİN FİYATLARINDAN MEMNUN

Marmarabirlik tarafından 2015-2016 yılı zeytin alım fiyatlarının açıklanmasından sonra Gemlik ve ilçelerini Ziraat Odaları Başkanları yaptıkları yazılı açıklamada, Birliğin fiyatlarını olumlu bulduklarını söylediler. Gemlik, İznik, Gürsu, Orhangazi, Kestel, Mudanya Ziraat Odaları baş kanları yaptıkları açıklamada, *"Yeni sezon Marmara birlik zeytin barem fiyatları açıklamasıyla; 2015-2016 zeytin barem fiyatlarının Marmara birlik tarafından açıklanmasını olumlu karşıla maktayız. Bundan böyle, Ziraat Odaları ve Marmarabirlik el ele gönül, gönüle birlikte çalışarak üreticilerimizin menfaatlerini korumaya devam edeceğiz. Marmarabirlik'in son yıllarda Ziraat Odalarıyla çalışmasını olumlu karşılıyoruz. Bundan sonraki yıllarda da devam etmesini temenni ediyoruz. Marmarabirlik'in zeytin üreticisinin menfaatleri doğrul tusunda hareket edeceğinden eminiz. Açıklanan barem fiyatlarında yağlık zeytinin fiyatının düşük tutulduğu son iki kademedeki barem fiyatlarının Ziraat Odaları olarak biraz yukarı çekilmesini, aksi takdirde yağlık zeytinin Marmarabirlik'e gitmeyeceğini özellikle belirtmek istiyoruz. Açıklanan barem fiyatlarını olumlu karşıladığımızı tekrarlarken, üretici ortakların ürünlerini Marmarabirlik'e vererek destek olmalarını bekliyoruz."*

SAADET PARTİSİ SEÇİMLERİ DEĞERLENDİRDİ

Saadet Partisi Gemlik İlçe Başkanı Ahmet Vakkas Yıldız, 1 Kasım seçim sonuçlarını değerlendirdi. Türkiye 1 Kasım seçimlerine olağan üstü şartlarda, gitmek zorunda bırakıldığını söyleyen Ahmet Yıldız, *"Halk 7 Haziran Öncesi "400'ü verin bu iş barış içinde çözülsün" diye tehdit edilirken; 7 Haziran Sonrası: "Halk kaosu seçti " denilerek kaosa davetiye çıkarılmıştı."* dedi. Ahmet Vakkaş Yıldız açıklamasında, 1 Kasım seçimlerine giderken Türkiye'nin içinde bulunduğu koşulları anlatarak, *"Yürütülen çözüm süreci sonucu 400'e yakın şehid ve sivil ölümü gerçekleşmiş, piyasalar kilitlenmiş, para ve borsa oyunları ile halk tedirgin edilmiş; çözüm olarak ta halkın karşısına sadece AKP'nin tek başına iktidarı konulmuştu. Dolayısıyla AKP'nin %50 oyu son 4 aydaki çok iyi çalışması veya ortaya projeler ve çözümler koymasından ziyade, halkın adeta "STOCKHOLM SENDROMU" diye bilinen şartlara teslim olmasından başka bir şey değildi."* dedi. Yıldız açıklamasını şöyle bitirdi: *"Yapılan seçimlerin İslam alemi ve tüm insanlık için hayırlara vesile olmasını dilerken; *Tek başına iktidar olan AKP'nin, rant ekonomisinden üretim ekono misine geçmek, Amerika, İsrail ve Siyonist çevre lere dur demek, Ülkede birlik, beraberlik ve kardeşliğin tesisi,müslü manların zihniyetinin iktidarı, ümmetin kurtuluşu yolunda ve İslam Birliği'ni kurmak için bundan sonra artık hiç bir bahanelerinin olmadığını da belirtmek isterim. Biz de onların yaptığı her hayırlı işe destek, yanlış işe dur diyeceğiz"*

KAŞEDE BEKLEMEK YOK
KALİTELİ KAŞELER UYGUN FİYATLARLA
1 SAATTE TESLİM EDİLİR
GÜLER AJANS
MATBAACILIK - YAYINCILIK - REKLAMCILIK
İstiklal Caddesi Bora Sokak No : 5/A GEMLİK
Tel : (0.224) 513 96 83 Fax : (0.224) 513 35 95

Gemlik Körfez
GEMLİK'İN İLK GÜNLÜK SİYASİ GAZETESİ

1 Kasım milletvekili genel seçimlerinin kesin sonuçları belli oldu

Gemlik'te sandık sandık seçim sonuçları

Genel seçimlerde ilçemizde alınan seçim sonuçlarını sandık sandık yayınlıyoruz

DÜNDEN DEVAM SEÇİM BÖLGESİ (KÖY VEYA MAHALLE ADI)	Sandık Kurulu Numarası	Sandık Seçmen Listesinde Yazılı Seçmenlerin Sayısı	Oy Kullanan Seçmenlerin Sayısı	İhraz Edilmekstizin Geçerli Sayılan Oy Pusulalarının Sayısı	İhraz Üzerine Geçerli Sayılan veya Hesaba Katılan Oy Pusulalarının Sayısı	Geçerli Oy Pusulalarının Toplamı	Geçersiz Sayılan veya Hesaba Katılmayan Oy Pusulalarının Toplamı	SİYASİ PARTİLER Siyasi Partinin Adı MİLLET PARTİSİ Aldığı Oy Sayısı Rakamla	Siyasi Partinin Adı VATAN PARTİSİ Aldığı Oy Sayısı Rakamla	Siyasi Partinin Adı CUMHURİYET HALK PARTİSİ Aldığı Oy Sayısı Rakamla	Siyasi Partinin Adı HAKİKİ ÖZGÜRLÜKLER PARTİSİ Aldığı Oy Sayısı Rakamla	Siyasi Partinin Adı SAADET PARTİSİ Aldığı Oy Sayısı Rakamla	Siyasi Partinin Adı DEMOKRATİK SOL PARTİ Aldığı Oy Sayısı Rakamla	Siyasi Partinin Adı DEMOKRASİ PARTİ Aldığı Oy Sayısı Rakamla	Siyasi Partinin Adı BAĞIMSIZ TÜRKİYE PARTİSİ Aldığı Oy Sayısı Rakamla	Siyasi Partinin Adı MİLLETÇİ HAREKET PARTİSİ Aldığı Oy Sayısı Rakamla	Siyasi Partinin Adı HALKIN KURTULUŞ PARTİSİ Aldığı Oy Sayısı Rakamla	Siyasi Partinin Adı LİBERAL DEMOKRAT PARTİ Aldığı Oy Sayısı Rakamla	Siyasi Partinin Adı HALKLARIN DEMOKRATİK PARTİSİ Aldığı Oy Sayısı Rakamla	Siyasi Partinin Adı BÜYÜK BİRLİK PARTİSİ Aldığı Oy Sayısı Rakamla	Siyasi Partinin Adı ADALET VE KALKINMA PARTİSİ Aldığı Oy Sayısı Rakamla	Siyasi Partinin Adı KOMÜNİST PARTİ Aldığı Oy Sayısı Rakamla
DR.ZİYA KAYA MAH.	1049	379	345	343	0	343	2	1	0	104	1	7	0	3	0	46	0	0	14	2	165	0
DR.ZİYA KAYA MAH.	1050	379	341	338	0	338	3	1	0	76	0	7	0	3	0	49	0	0	29	0	173	0
DR.ZİYA KAYA MAH.	1051	379	331	327	0	327	4	0	0	103	0	8	2	1	0	47	0	0	18	1	146	0
DR.ZİYA KAYA MAH.	1052	380	337	335	0	335	2	0	0	85	1	10	0	0	0	46	0	0	14	2	175	2
DR.ZİYA KAYA MAH.	1053	379	342	335	0	335	7	0	0	63	0	7	0	1	1	46	0	0	12	2	203	0
DR.ZİYA KAYA MAH.	1054	378	331	327	0	327	4	0	1	107	1	3	2	2	0	45	0	0	17	2	146	0
DR.ZİYA KAYA MAH.	1055	379	325	323	0	323	2	0	1	106	0	2	0	2	0	64	0	0	2	0	146	0
DR.ZİYA KAYA MAH.	1056	377	332	329	0	329	3	0	1	49	0	4	0	0	0	41	0	0	11	2	221	0
DR.ZİYA KAYA MAH.	1057	377	344	337	0	337	7	1	1	62	2	10	0	0	1	43	0	0	5	4	207	0
DR.ZİYA KAYA MAH.	1058	378	338	333	0	333	5	0	0	49	0	3	0	1	0	54	0	0	6	3	216	1
DR.ZİYA KAYA MAH.	1059	379	345	337	0	337	8	0	0	66	1	7	1	0	0	48	1	0	15	3	193	1
DR.ZİYA KAYA MAH.	1060	379	335	331	0	331	4	0	0	91	1	4	0	0	4	42	0	0	9	3	177	0
DR.ZİYA KAYA MAH.	1061	368	292	286	0	286	6	0	3	117	0	3	0	1	0	35	1	0	19	1	104	2
DR.ZİYA KAYA MAH.	1062	368	306	300	0	300	6	0	0	143	3	3	0	0	0	41	0	0	2	1	107	0
DR.ZİYA KAYA MAH.	1063	368	339	337	0	337	2	1	1	98	0	8	0	0	0	48	1	0	19	2	159	0
DR.ZİYA KAYA MAH.	1064	368	331	326	0	326	5	0	0	85	0	2	0	1	0	49	0	2	15	2	170	0
DR.ZİYA KAYA MAH.	1065	368	334	333	0	333	1	0	0	100	0	8	1	1	0	55	0	0	19	5	143	0
DR.ZİYA KAYA MAH.	1066	369	340	338	0	338	2	0	0	94	0	3	0	0	0	56	0	0	16	7	182	0
DR.ZİYA KAYA MAH.	1067	370	331	325	0	325	6	0	2	93	1	3	0	0	1	62	1	0	11	1	149	0
DR.ZİYA KAYA MAH.	1068	368	310	308	0	308	2	0	4	104	0	1	0	0	0	47	0	0	9	4	138	0
DR.ZİYA KAYA MAH.	1069	368	321	317	0	317	4	1	0	116	1	7	0	0	1	56	2	1	20	0	112	0
DR.ZİYA KAYA MAH.	1070	368	335	330	0	330	5	1	2	109	0	2	0	3	0	53	1	0	22	1	135	1
DR.ZİYA KAYA MAH.	1071	368	317	313	0	313	4	0	2	141	0	2	0	0	2	39	1	1	9	1	114	0
DR.ZİYA KAYA MAH.	1072	368	315	310	0	310	5	0	2	114	0	0	0	0	0	47	0	0	9	0	136	0

Devamı yarın

Gemlik Körfez
GEMLİK'İN İLK GÜNLÜK SİYASİ GAZETESİ

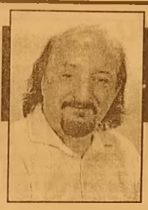

Güne Bakış

Kadri GÜLER
kadri_guler@hotmail.com

4 GÜN FESTİVAL

Festivalin 1. Uluslararası Gemlik zeytini Festivali denmesi biraz tuhafıma gitti.

Zeytin festivalleri değişik zamanlarda yapıldı sürekli olamadı.

Bana gönderilen programa bakıyorum Festivali Uluslararası kılacak ne var diye?

Birincisi 1922 yılında Gemlik'ten Yunanistan'a kaçan eski Gemliklilerden olan Nea Kios'lular onur konuğumuz olacak.

Biliyorsunuz yıllardır hiç ilişki kuramadığımız Nea Kioslular, bu yıl 5 yıl aradan sonra ilçemize geliyor.

O da Girit ve Rumeli Türkleri Derneği başkanı Ahmet Çakmak'ın girişimleriyle. Oysa, Gemlik Belediye Meclisi Mehmet Turgut döneminde Nea Kios ile kardeş şehir olmuştu.

Fatih Mehmet Güler döneminde iyileşmeye başlayan ilişkiler, Refik Yılmaz ile sekteye uğradı. Aynı Romanya ile olduğu gibi...

İnşallah bundan sonra düzelir.

Festivali uluslararası kılan nedir diye düşünüyorum.

Nea Kios'un katılımı mı, yoksa geçtiğimiz yıllarda da belediyece yapılan uluslararası güreş şampiyonasının festival içine alınması mı?

Burada uluslararası etkinlikler geniş tutulabilirdi.

Örneğin uluslararası fotoğraf yarışması, karikatür yarışması, fotoğraf yarışması, folklor gösterileri gibi...

Örneğin festivalde Gemlikli amatör ressamların resim sergisi açılabilirdi.

Gemlikli yazarların festivale davet edilmesi güzel bir düşünce..

Bir de en iyi zeytin yarışması düzenlenirken, bu yarışmaya tüccar mı, yoksa üretimi katılacak belli değil.

Bence buna bir de en iyi zeytinlik düzenlemesi eklenebilmeliydi.

Festivale Prof. Dr. Canan Karatay'ın daveti iyi düşünülmüş.

Canan Hoca, her konuşmasında zeytin ve zeytinyağının faziletlerini anlatan önemli bir bilim kadını. Sanırım dinleyicisi çok olacak.

Bugün ve 3 gün Festivali izleyeceğiz.

Dilerim halkımız ilgisiz kalmaz.

KURŞUNLU DA MHP NEDEN GERİLEDİ?

1 Kasım seçimleri öncesi Kurşunlu mahallesinde alınan seçim sonuçlarına baktım.

Biliyorsunuz seçimler öncesi bir grup kendini MHP'li olarak tanıtan kişiler AKP'ye geçtiğini söylemişti.

Bunların öncülüğünü de eski DYP'li Erhan Süzer yapıyordu.

Erhan Süzer yerel seçimlerde MHP'yi destekledi. Meclis üyesi olacaktı bazı nedenlerle olamadı.

AKP rozetinin takılması haber olunca MHP İlçe Başkanı Osman Durdu, bu kişilerin partilerinin üyesi olmadığı açıkladı.

Biz de yazdık.

Dün, Erhan Süzer gazetemize uğradı.

"Kadri Abi, 7 Haziran seçimlerinde Kurşunlu da MHP nin oyları AKP'nin önündeydi, 1 Kasım seçimlerinde ise gerisinde AKP Kurşunluda 311 oy aldı.

Geçen seçimlerde oyu 217 idi. Fark 94. Gördün mü Erhan Süzer farkını" dedi.

Benden yorum yok

Kurşunlu da 1 Kasım seçimleri sonuçları şöyle:

CHP 487, AKP 311, MHP 87, SP 5

Fark neredeymiş?

KATIRLI KÖYÜ KOOPERATİFİ MARMARABİRLİK'E FARK ATTI

170 TANE ZEYTİNE 10 LİRA FİYAT

2015-2016 sezonu zeytin alım fiyatlarını açıklayan Marmarabirlik'ten sonra, Sınırlı Sorumlu Katırlı Köyü Tarımsal Kalkınma Kooperatifi de yeni sezon zeytin alım fiyatlarını açıkladı. Katırlı Köyü Tarımsal Kalkınma Kooperatifi Başkanı Hulusi Bayrak, yeni sezonda ortaklarından 170 taneli zeytini 10 liradan, 300 taneli zeytini ise 4 liradan alacaklarını duyurdu. Geçtiğimiz yıl tavan fiyatını 10 lira tutan Katırlı Köyü Tarımsal Kalkınma Kooperatifi, bu yıl 170 taneli zeytine 10 lira fiyat biçti. Marmarabirlik kesintilerle 180 taneli zeytini ortaklarından 7.90 liradan alacak.

AÇIKLANAN FİYATLAR YETERSİZ

Üreticilerin ürünleri ne hak ettiği değerin verilmesini isteyen Hulusi Bayrak, *"Bugün açıklanan fiyatlar yeterli değildir. Kooperatif ler ortaklarından yana olmalılar. Biz, bu yıl da ortaklarımızın ürününün tümünü alacağız. Gelecek yıllarda faaliyet alanımızı genişletme yi düşünüyoruz. Eskiden beri tavan taze zeytin fiyatı, yüksek kap zeytin fiyatıyla eşitti, bu yıl bu ara açıldı. Bu nedenle biz ortakla rımızı düşünerek alımlarımızı gerçekleştiriyoruz. Havaların uygun gitmesi sonucu zey tin kalitesi yüksek. Yeni sezonun zeytin üreticilerine hayırlı olmasını diliyorum"* dedi.

Katırlı Köyü Tarımsal Kalkınma Kooperati fi'nin 2015-2016 yılı zeytin alım fiyatları şöyle:

DANE	FİYAT
170	10.00 TL.
180	9.50 TL
190	9.00 TL
200	8.50 TL
210	8.00 TL
220	7.50 TL
230	7.00 TL
240	6.50 TL
250	6.00 TL
260	5.50 TL
270	5.00 TL
280	4.50 TL
290	4.25 TL
300	4.00 TL

Su kesintisi yapılacak

BUSKİ Genel Müdürlüğü Elektrik Makine ve Malzeme İkmal Dairesi Başkanlığı tarafından yapılacak çalışmalar kapsamında, 10.11.2015 tarihinde saat 24:00 ile 11.11.2015 tarihinde 24:00 saatleri arasında 24 saat süreyle su kesintisi yapılacak Yapılan açıklamada, "Gemlik'te Muratoba ve Kurtul Mahalleleri Çalışmanın erken tamamlanması durumunda, şebekeye su belirtilen zamandan daha önce verilebilecektir. Tedbirli olunması rica olunur." denildi.

10 Kasım Salı günü saat 24.00 ile 12 Kasım Perşembe günü saat 24.00 arasında 48 saat süreyle su kesintisi yapıla cağı bildirilen mahalleler ise şöyle

Gemlik İlçesi'nde; Kurşunlu Mahallesi'nin tamamı ile Gencali Mahallesi Kumsaz Mevkii

ŞOFÖR

GEMLİK LİMAN İÇİNDE AKTARMA İŞİNDE ÇALIŞACAK TIR ŞOFÖRLERİ ARANIYOR

0554 542 66 44

Okul temsilcilerini seçtiler

"Demokrasi Eğitimi ve Okul Meclisleri Projesi" kapsamında 2015-2016 Eğitim Öğretim yılında Atatürk İlkokulu Okul temsilciliği için 4 aday yarıştı. Okul öğrencilerinin katıldığı oy verme işlemi okul müdür yardımcısı Ömer Öksüz gözetiminde gerçekleşti. Sayılan oyların çoğunluğunu alan 4-A sınıfından Muhammed Kahraman okul meclis başkanı, 4-C sınıfından Gülçin Demirkıran ise okul meclis başkan yardımcısı seçildi.

AYRINTI

Erhan İZGİ

TARİHE ÖNEM VERMEMEK

Türk toplumu olarak tarihteki kazandığımız zaferlerle övünüp duruyoruz; fakat Anadolu'da ortaya çıkarılan pek çok sanat eserine hak ettiği değeri nedense vermiyoruz. Çocuklarımıza da tarihin önemini öğretip kavratma başarısı da gösteremiyoruz. Bütün bunların temel nedeni tek kelimeyle bilinçsizliğimizdir diyebiliriz.

Paris'te Loure ve d'Orsay müzelerini gezerken düşündüm bunları. Dünyanın pek çok ülkesinden kaçırılan eserleri görünce biz neden böylesi müzelere sahip olamadık, niçin tarihi eserlerimize sahip çıkamadık diye hayıflandım.

Bizde binlerce yıllık tarihi eserler taş, kaya parçası olarak kabul görmüş oldum olası. Avrupalı devlet adamlarına hibe etmişiz nice tarihi eserimizi. Bizim müzelerimizde ne yazık ki başka ülkelerden getirilmiş (aşırılmış) sanat eserlerine rastlamak pek mümkün değil.

Hâlâ sanat eseri heykellere ucube diyen devlet adamlarımız ya da böyle sanatın içine tükürürüm diyen belediye başkanlarımız olunca yaşananların ne kadar doğal olduğunu anlıyoruz.

Biz toplum olarak geleneksel kültüre ait eserleri biraz eskidi deyip yıkmayı yerine de yenilerini ya da otel ve AVM yapmayı bir marifet saymışız. İstanbul'da Sultan Ahmet Cezaevi'ni yıllar önce onarıp otel yaparak büyük bir iş yaptığımızı düşündük. Oysa bu cezaevi bize geçmişi anımsatan büyük bir değerdi. Avluda volta atan nice ünlü kişi yaşamıştı. Bunlardan biri de Nazım Hikmet'ti. Tarihimizi siliyor, yok ediyorduk hiç farkına varmadan.

İstanbul'da üç yüz yıllık Kuleli Askeri lisesini korumak, yaşatmak yerine, bulunduğu yere otel yapmayı tasarladık. Bu da tarihe verdiğimiz değerin bir göstergesi değil miydi? Yine İstanbul'da "Haydarpaşa Tren Garı" için bir zaman hiç hoş olmayan şeyler düşünülü yordu.

Şimdi ne oldu bilmiyorum.

Birkaç kez görme olanağına kavuştuğum Sinop Cezaevi hala gözümün önündedir. Ordaki hücreleri, tuvaletleri görünce mahkûmların çektiği sıkıntıları hayal etmek hiç de zor değildir. Sabahattin Ali gibi bir yazarımızın yattığı bir cezaevi bir müze olarak kullanılamaz mı? Hep düşünülür, fakat bir türlü yapılamaz.

Yıllarca Bursa'da kaldım. "Bursa Cezaevi"nin önünden kim bilir kaç kez geçtim. Her geçtiğim de büyük şairimiz Nazım Hikmet'i, İbrahim Balaban'ı anımsadım.

O yüksek duvarların ardındaki soğuk ve sevimsiz hayatı düşündüm. Yıllar sonra buraya adliye sarayı yapılacağı kimin aklına gelirdi? Böyle yapmakla hem siyasi tarihimizi hem de edebiyat tarihimizi yok saymış olmuyor muyuz?

Güzelim, yeşil Bursa'mızda Santral Garaj diye bilinen alanın rant uğruna ucube binalarla donatılacağını, Uludağ'ın siluetinin bozulacağını ve TOKİ binalarının kenti alabildiğine çirkinleştireceğini vatandaş olarak nereden bilecektiniz? Utanmadan bu çirkinliğe "Kent Meydanı" adını vermelerini anlamak mümkün değil.

Bunu yapanlar Avrupa'da hiç mi kent meydanı görmemişler ki böylesi çirkinliği topluma meydan diye sunuyorlar.

Tarihimizi önemsememenin, ülkemizde çıkarılan eserlere sahip çıkamamanın haklı bir gerekçesi olamaz. Bu gün müzelerimiz sayıca ve eser yönünden daha zengin olacakken ne yazık ki yoksulluğu yaşıyor.

Birçok ören yeri değerlendirilmiyor, Dünya'ya yeterince tanıtılmıyor. Nemrut'tan tutun da Efes'e kadar Anadolu tarih fışkırıyor.

Ne yazık ki bunların kıymetini bilmiyoruz.

Geçen yıllarda Yunanistan'a gitmiştim.

Orada Akropolis 'i görmek için Dünya'nın dört bucağından gelen binlerce turisti görünce şaşırmıştım. Hem de 12 avro karşılığında.

Oysa Türkiye'de nice tarihi yerler var görülmeye değer eserler var ki saymakla bitmez. Kültür bakanlığı ne yazık ki bu konuda kendine düşen görevi ve sorumluluğu yerine getiremiyor. İşte bizim Avrupa devletlerinden farklı yanımız bu.

Türk toplumu tarih konusunda ne yazık ki sınıfta kalmış bir toplum ve bunun bedelini fazlasıyla ödüyoruz ve ödemeye de devam edeceğiz.

ACIBADEM GEMLİK TIP MERKEZİ

TÜM BRANŞLARDA SGK İLE ANLAŞMAMIZ VARDIR

FİZİK TEDAVİ ve REHABİLİTASYON KLİNİĞİ

- FELÇLİ HASTALARIN TEDAVİSİ
- BEL - BOYUN FITIKLARI TEDAVİSİ
- EKLEM KİREÇLENMELERİ TEDAVİSİ
- ROMATİZMAL HASTALIKLARIN TEDAVİSİ
- KAS - İSKELET SİSTEMİ HASTALIKLARI TEDAVİSİ
- YÜRÜME VE DURUŞ BOZUKLUKLARI REHABİLİTASYONU

ACIBADEM

GEMLİK TIP MERKEZİ

Fizik Tedavi Doktorumuz
Uzm. Dr. Şakir Cansever
Fizyoterapist Seher Dağdelen
Fizyoterapist Abdullah Yasin Açar
Fizik Tedavi Teknikeri Ceyda Cessur

Dr. Ziya Kaya Mah. Hürriyet Cad. No: 45 GEMLİK

ALO ACIBADEM 444 55 44

Bilgi için (224) 280 44 44

KÖFTEC YUSUF

Ailemize katılmak ister misiniz?

İznik-Orhangazi-Gemlik-Yalova-
Bursa Yalova Yolu-Bursa Mudanya Yolu-
Bursa İzmir Yolu-Balıkesir Susurluk-
Bozüyük-Bozüyük Sarar Outlet-
Eskişehir-İzmir-Kocaeli

şubelerimizde, tüm birimlerimizde yetiştirilmek üzere eleman alımı yapılacaktır.

Başvurularınızı
insankaynaklari@kofteciyusuf.com
adresine ya da size en yakın şubemizden yapabilirsiniz.

Not:Kendi motorsikleti ile bizlere destek olup hizmet vermek isteyen kişilere, dolgun maaş ödenecektir.

LEZZET HATTI
444 61 62
İSTER ÇIĞ, İSTER PİŞMİŞ
MİZELLEZZET KAPINIZDA

www.kofteciyusuf.com

Hakim adaylığı sınavı başvuruları başlıyor

Adalet Bakanlığı Adli Yargı Hakim ve Savcı Adaylığı Yazılı Yarışma Sınavı başvuruları, yarından itibaren 17 Kasım'a kadar yapılabilecek. ÖSYM'nin internet sitesinde yer alan duyuruya göre, 2015-Adli Yargı-2, 19 Aralık 2015'te Ankara'da gerçekleştirilecek. Sınava yarından itibaren 17 Kasım'a kadar başvuru yapılabilecek. Adayların, sınava ilişkin genel bilgiler, temel ilke ve kuralları içeren bilgi metnini dikkatle okumaları, ayrıca Adalet Bakanlığı tarafından duyurulan başvuru koşullarını dikkatlice incelemeleri ve tüm başvuru koşullarını taşıdıkları takdirde sınav ücretini yatırarak başvurmaları gerekiyor.

ELEMANLAR

FABRİKAMIZDA
ÇALIŞACAK
VASIFSIZ
ELEMANLAR
ARANIYOR

VERONA MERMER
TEL : 514 20 21

SATILIK ZEYTİNLİK

KUMLA YOLU
HASANAĞA
MEVKİİNDE 2709 M2
İKİ YOLA CEPHELİ
SAHİBİNDEN
SATILIK ZEYTİNLİK

0 543 582 15 78

KAŞEDE BEKLEMEK YOK
KALİTELİ KAŞELER
UYGUN FİYATLARLA
GÜN İÇİNDE TESLİM EDİLİR

GÜLER AJANS
MATBAACILIK - YAYINCILIK - REKLAMCILIK
İstiklal Caddesi Bora Sokak No :5/A GEMLİK
Tel : (0.224) 513 96 83 Fax : 513 35 95

ELEMAN

GAZETE DAĞITIMI
YAPABİLECEK
ELEMAN ARANIYOR

Müracaatların şahsen yapılması rica olunur.
GEMLİK KÖRFEZ GAZETESİ
İstiklal Caddesi Bora Sokak No: 5/A
Stüdyo Prestij yanı GEMLİK

Tel : 513 96 83

SATILIK

ORHANGAZİ SANAYİ SİTESİNDE
YATIRIMLIK 60 MT
SATILIK DÜKKAN
ADRES:ORHANGAZİ SAN.SİT.
5.BLOK 3.ADA NO:25
DÜKKAN DIŞ CEPHE KAPATILMIŞ OLUP
DEMİR KAPILI VE KORUNAKLIDIR.
DÜKKAN İÇİ YARIM SALA ÖNÜ KAPIYA
KADAR 160'LIK U DEMİRLERİ İLE KAPIYA
KADAR EK KAT YAPILMIŞTIR

0 532 305 95 50

Gemlik Körfez
GEMLİK'İN İLK GÜNLÜK SİYASİ GAZETESİ

ÇELEBİ MİSALİ

Tansu ERÇEVİK
Burtvin Turizm Seyahat Acentası Sahibi
Profesyonel Turist Rehberi

İLÇEMİZ TURİZMİ İÇİN BİR BURSA MİNYATÜRÜ

Bilindiği gibi ilçemiz Türkiye'nin en işlek karayolları üzerinde bulunmaktadır. İstanbul'dan Bursa veya İzmir istikametine giden araçların çok büyük bir kısmı ilçemizden geçmektedir. Sizce bu durum ilçemiz tarafından rasyonel kullanılabiliyor mu? Benim fikrimce hayır. Her ne kadar bu durum trafik yoğunluğu bakımından ilk bakışta dezavantaj gibi görünse de bu durumu ilçe olarak avantaja çevirebiliriz. Nasıl mı?

Üniversite kampüs alanı ile petrol ofisi arasındaki büyük alana bir Bursa Minyatürü kondurarak. Neden bu alan diye soracak olursanız. Bu alan İstanbul istikametinden Bursa'ya seyahat eden kişiler tarafından rahatlıkla görülebilir bir noktada.

Yapılan Bursa Minyatürü birçok insanın, özellikle ve özelikle seyahat acentaları nın dikkatini çeker ve misafirlerini Bursa'yı gezdirmeden önce şehrin konumu ve tarihi eserleri hususunda bu minayatür üzerinden bilgilendirebilirler. Minyatür özellikle yerli ve yabancı turistleri gezdiren rehber meslektaşlarım tarafından çok rağbet görür. İşlerini fazlasıyla kolaylaştırır ve misafirler Bursa'yı çok daha bilinçli şekilde gezebilirler. Bu minyatür İstanbul Minyatürk'te olduğu gibi tüm alanı kaplayabileceği gibi Çanakkale Seddülbahir Köyü Ertuğrul Koy veya Çanakkale Kordon'da bulunan Truva Antik Kenti Minyatürü örneğindeki gibi 50 veya 100 metrekarelik bir camekan içinde de olabilir.

Peki, bunun ilçemize faydası ne olacak?

Bildiğiniz gibi çok yakın zamanda İstanbul İzmir Otobanı tamamlanacak ve ilçe mizin merkezinden eskiye göre daha az araç geçecek. Gemlik merkezi daha da geri planda kalacak.

Bu minyatür ilçemiz adına bir çekim merkezi olacaktır.

Minyatür çevresine yapılacak küçük ahşap satış barakaları ile sebze meyve üreticileri miz ve zeytin üreticilerimiz ürünlerini bu barakalarda satabilecekler. Son zamanlarda popüler olan organik pazar konumlandırması da bu pazar için oturtmayı başarabilirsek çok daha faydalı bir proje gerçekleşmiş olur.

Bu alan uygun değilse bir nolu kordon üzerindeki yeşil alan mekanlarda kullanılabilir ancak buradaki olumsuz yan minyatürleri daha büyük yapma ihtiyacı olabilir. Yine de iyi bir aydınlatma ile bu alan da anayoldan geçenler tarafından farkedilebilir.

Yazımın sonunda bu tip projelerin yazıldığı gibi kolay olmadığını, yasal ve hukuki süreçlerini bilmekle birlikte yazılarımın sadece öneri niteliğinde değerlendirilmesini rica eder tüm Gemlikliler için daha yaşanılabilir bir kent temenni ederim.

Dojo Karate Kulübü başarıdan başarıya koşuyor

Gemlik'in gururu Dojo Karate Kulübü 15 gün içinde 23-24 25 Ekim ayında Worl Shotokan Federasyonu'nun düzenlediği 33 ülkenin 2600 sporcunun katıldığı İstanbul Bağcılar Olimpik Spor Salonu'ndaki Dünya şampiyonasında Veteranlarda Gökhan Özler Kata dalında 1cilik Kumite dalında üçüncülük elde etti. Berkalp Kahya Kumitedede birincilik şobu kumitededе ikincilik almıştır. Kürşat Ekşioğlu kumitede de üçüncü oldu.

Worl Shotokan Federasyonunun Avrupa şampiyonasında Gökhan Özler katada birincilik Kumitede de üçüncülük aldı. Berkalp Kahya Kumitede de ikincilik aldı.

29 Ekim 2015 tarihinde Yalova'daki iller arası şampiyonaya 5 ilin 325 sporcunun katıldığı müsabaka da Yağmur Özler Kumite de ikincilik Berkalp Kahya birincilik Nazar Demirişleyen de birincilik aldı.

31 Ekim 2015 tarihinde Gemlik Zeytini Festivali kapsamında düzenlenen 5 ilin 315 sporcunun katıldığı iller arası Karate şampiyona sında Buse Kızılırmak birincilik Berkalp Kahya birincilik Yağmur Özler, Celalcan Yavuz, Nazar Demirişleyen, Sıla Karaosmanoğlu, Aykiz Demirişleyen Berkalp Kahya ikincilik aldılar. Enes Yıldız, Ahmet Faruk Çoban Yağmur Özler ve Oğuzhan Kaya üçncülük aldılar.

Bütün bu müsabakalar neticesinde Dojo Karate Spor Kulübü Gemlik'e 7 altın 11 gümüş, 7 bronz olmak üzere toplam 25 madalya ve 4 kupa kazanarak başarıya koştu. Antrenör Gökhan Özler, hiçbir başarının tesadüf olmadığını, daha çok çalışıp daha çok başarılı sporcular içinde Gemlik Halk Eğitim Müdürlüğünün açmış olduğu karate kursunun 3 sporcusunun da başarılı sporcuların içindedir." dedi

Renault ve Tofaş Fabrikalarındaki Eyleme Katılan 1500 Kişi İşten Çıkarıldı

Renault ve Tofaş fabrikalarında Mayıs 2015'te başlayan ve oradan tüm Türkiye'ye sıçrayan eylemlere katılan bin 500 metal işçisi işten çıkarıldı. Bursa'da Türkiye'nin otomotiv devlerinden Oyak Renault ve Tofaş fabrikalarında Mayıs 2015 tarihinde başlayan ve diğer illerdeki firmalarına da sıçrayan eylemlere katılan bin 500 metal işçisinin işten çıkarıldığı açıklandı.

VERİLEN SÖZLER TUTULMADI

Bursa'da üretim yapan Oyak Renault ve Tofaş fabrikalarının işçileri, Mayıs 2015 tarihinde zam talepleri yerine getirilmediği gerekçesiyle üretimi durdurma kararı almıştı. Başlayan eylemler kısa sürede Türkiye'nin başka illerinde bulunan ve otomotiv sektöründe faaliyet gösteren fabrikalara da sıçramıştı.

Yaşanan bu gelişmenin ardından fabrika yöneticileri, eylem yapan işçileri iş başı yapmaları konusunda uyarmış ve işçilere işten çıkarılmayacaklarını taahhüt etmişti. Ancak konuyla ilgili açıklama yapan Birleşik Metal-İş Sendikası Genel Sekreteri Selçuk Göktaş, Türkiye genelinde yapılan eylemlere katılan bin 500 işçinin işten çıkarıldığını açıkladı.

TOFAŞ'TA 80 KİŞİ GİTTİ

Bursa'da Renault firmasının eyleme katılan herhangi bir işçinin iş akdini feshetmediğini hatırlatan Göktaş, TOFAŞ'ta çalışan 80 metal işçisinin eylemlere katıldığı gerekçesiyle işine son verildiğini ifade etti.

"BİZE ÜYE OLACAKLAR"

Eylemler sonrasında Renault'ta çalışan bütün işçilerin Türk Metal Sendikası'ndan istifa ettiğini hatırlatan Göktaş, "Şu anda Renault'ta sadece Birleşik Metal-İş Sendikası var. Şu anda 4 bin 900 mavi yaka işçiden 4 bini bize üye oldu. 200 kişi ise Türk Metal Sendikası'na üye. Kalanlar ise hiçbir sendikaya üye değil. Ancak biz bu arkadaşlarımızın da bize üye olacaklarını düşünüyoruz" dedi.

"PATRONLARIN SİLAHLARINI..."

Renault işçileri ile dayanışmak için Bursa'ya gelen Fransa'da Renault fabrikalarında örgütlü olan Fransa Genel İşçi Sendikaları Konfederasyonu (CGT) Renault Grubu Başkanı Fabien Gache, işçilere destek vereceklerini söyledi. Gache, "Konuşma, talep ve örgütlenme ve işçilerin istedikleri sendikaya katılma hakkı var. Ancak patronlar baskı ve tehditlerle işçilerin bu özgürlüklerini kısıtlıyor. Geçen mayıs ayında başlatılan eylemler patronların silahlarını bir nebze de olsa etkisiz hale getirdi. Şimdi biz eylemler sonrası işçilere verilen sözlerin yerine getirilmesini istiyoruz" dedi

FATURA
SEVK İRSALİYESİ
TAŞIMA İRSALİYESİ
GİDER MAKBUZU
TAHSİLAT MAKBUZU
DAVETİYE
TAKVİM & KİTAP
DERGİ & İLAN
KARTVİZİT & KAŞE
EL İLANI & BROŞÜR
CİLT YAPIMI
İLAN & REKLAM
PLAKET & KUPA
MADALYA
NİKAH ŞEKERİ
BEBEK ŞEKERİ
HEDİYELİK EŞYA

42 yıllık tecrübemiz ile hizmetinizdeyiz....

Şölen Ajans
MATBAACILIK YAYINCILIK REKLAMCILIK ORGANİZASYON VE TANITIM HİZMETLERİ

İstiklal Cad. Bora Sok. Bakır Apt. Altı No: 5/A
Tel : 0 224 513 96 83 GEMLİK

1 Kasım sonrası faiz düşüşü başladı

AK Parti'nin tek başına iktidarı, piyasaların ardından kredilerde ilk etkisini gösterdi.
AK Parti'yi tekrar tek başına iktidara taşıyan seçim sonuçlarının ardından siyasi belirsizliğin sona ermesi, ekonominin lokomotifi gayrimenkul sektöründe ilk meyvesini verdi.

FAİZ ORANLARINDA DÜŞÜŞ BAŞLADI

Bankalar konut kredisinde faiz oranlarını düşürmeye başladı. Bazı bankalar 120 ay vadeli konut kredisi faiz oranını yüzde 1.10'a indirdi. Son dönemde Merkez Bankası'nın fonlama maliyetini

düşürmesi ve uluslararası piyasalardan borçlanmada sorun yaşamayan bankaların, önümüzdeki dönemde faiz indirimlerine devam etmesi bekleniyor.

DÜŞÜŞ DEVAM EDECEK

Mart 2014'ten bu yana, Cumhurbaşkanlığı dahil 4 seçim yaşanması ve küresel piyasalarda ABD Merkez Bankası'nın faiz artırımına ilişkin belirsizlikler, konut kredilerinde frene basılmasına neden oldu. Mayıs 2013'te yıllık yüzde 8'e kadar gerileyen konut kredisi faizi, Haziran 2015 seçimlerinin ardından yüzde 14'e kadar yükseldi.

Merkez Bankası'ndan enflasyon açıklaması

Merkez Bankası "Çekirdek enflasyon göstergelerinin ana eğiliminde Ekim ayında bozulma gözlenmiştir" değer lendirmesinde bulundu.
"Ekim ayında tüke tici fiyatları yüzde 1,55 oranında artmış ve yıllık tüketici enflasyonu yüzde 7,58'e gerilemiştir. Bu gelişmede gıda yıllık enflasyo nundaki yavaşlama ile enerji fiyatların daki baz etkisi belirleyici olmuştur. Buna karşılık, Türk lirasındaki birikimli değer kaybına bağlı olarak temel mal grubu enflasyo nundaki yükseliş sürmüş, hizmet enflasyonu ise yüksek seyrini korumuştur. Bu doğrultuda çekirdek enflasyon göstergelerinin yıllık enflasyonunda ve ana eğiliminde temel mal grubu kaynaklı olarak artış gözlenmiştir.
Ekim ayında tüketici fiyatları yüzde 1,55 oranında yükselmiş ve yıllık enflasyon 0,37 puan azalarak yüzde 7,58 olmuştur. Bu dönemde ÖKTG-H ve ÖKTG-I endekslerinin yıllık değişim oranları sırası ile 0,48 ve 0,68 puan artarak yüzde 8,74 ve 8,92'ye yükselmiştir.
Alt grupların yıllık tüketici enflasyo nuna katkıları incelendiğinde, Ekim ayında temel mal grubunun katkısının 0,40 puan arttığı, enerji ve gıda gruplarının katkısı nın ise sırasıyla 0,25

ve 0,51 puan azaldığı gözlenmiştir. Diğer alt grup katkılarında ise kayda değer bir değişiklik olmamıştır.
Mevsimsellikten arındırılmış verilerle üç aylık ortalamalara göre incelendiğinde, çekirdek enflasyon göstergelerinin ana eğiliminde Ekim ayında bozulma gözlenmiştir. Döviz kuru gelişmelerinin gecikmeli yansımala rının yanı sıra bu dönemde giyim fiyatlarında kaydedilen yüksek artışla birlikte belirgin olarak yükselen temel mal grubu eğilimi bu gelişmede belirleyici olmuştur. Hizmet grubunun ana eğilimi ise bu dönemde yatay seyrederek yüksek seviyesini koru muştur. Ekim ayında hizmet fiyatları yüzde 0,71 oranında artmış, grup yıllık enflasyonu 0,11 puan artarak yüzde 8,65'e yükselmiştir. Bu dönemde yıllık enflasyon, lokanta-oteller grubunda gerilerken kira grubunda yatay bir seyir izlemiş, diğer alt gruplarda ise yükselmiştir.
Lokanta otel grubu aylık enflasyo nundaki yavaşlama konaklama hizmetlerinden kaynaklanırken yemek hizmetlerinde yüksek fiyat artışları sürmüştür. Bu dönemde ulaştırma hizmetleri fiyatları, okul servis ücretlerindeki yükselişe bağlı olarak yüzde 1,3 oranında artmıştır. Diğer hizmetler grubunda ise Türk lirasındaki değer kaybına bağlı olarak bakım-onarım hizmetleri fiyatla rında artışlar hızlan mıştır. Temel mal grubu yıllık enflas yonu Ekim ayında 1,25 puanlık artışla yüzde 9,19'a yüksel miştir. Bu dönemde yıllık enflasyon tüm alt gruplarda artış kaydetmiştir. Türk lirasındaki değer kaybının birikimli etkilerine bağlı olarak dayanıklı mal grubu fiyatları aylık bazda yüzde 1,75 oranında yüksel miştir. Dayanıklı mal grubunda beyaz eşya, otomobil ve mobilya fiyatlarında belirgin artışlar gözlenmiştir. Döviz kuru etkilerinin daha gecikmeli izlendiği giyim ve dayanıklı dışı temel mallar grubunda da fiyatlar aylık bazda artış kaydetmiş ve grup yıllık enflasyonu yüzde 8,49'a yükselmiştir."

'Gemlik Körfez' www.gemlikkorfezgazetesi.com

GEMLİK REHBERİ

GEREKLİ TELEFONLAR	
İtfaiye	110
Polis İmdat	155
Jandarma İmdat	156
Jandarma K.	513 10 55
Polis Karakolu	513 18 79
Gar. Kom.	513 12 06

KAYMAKAMLIK	
Kaymakamlık	513 10 51
C.Savcılığı	513 10 53
C.Savcı Yrd.	513 29 54
Emniyet Müd.	513 10 28

ULAŞIM	
Pamukkale	612 00 28
DENİZ UÇAĞI	613 66 13
Pegasus Akmis Seyahat	614 63 62
METRO	613 12 12
Aydın Turizm	613 20 77
Bözer Turizm	612 10 72
Kanberoğlu-Esadaş	614 46 48
Anıtur	614 47 71
Kamil Koç	612 01 63

HASTANELER	
Devlet Hastanesi	517 34 00
Sahil Dev. Hast.	513 23 29
Mer.Sağ.Ocağı	513 10 68
Tomokay Tomografi	513 65 29
Acıbadem	280 44 44

TAKSİLER	
Körfez Taksi	513 18 21
Çınar Taksi	513 24 67
Güven Taksi	513 32 40
Gemlik Taksi	513 23 24
Manastır Taksi	517 33 94

RESMİ DAİRELER	
Telefon Arıza	121
UEDAŞ ARIZA	186
UEDAŞ İşletme	513 45 03
Statyum	514 00 95
Orm.Böl.Şef.	513 12 86
Milli Eğt. Md.	513 11 74
Halk Kütüphane	513 13 53
Askerlik Şb.	513 10 57
Karayolları	513 13 08
Liman Baş.	513 11 33
Mal Müd.	513 10 95
Nüfus Md.	513 37 42
Özel İd. Md.	513 15 07
Tapu Sicl. Müd.	513 14 14
Müftülük	513 13 64
Gümrük Md.	524 85 86
Ver. Dairesi Md.	513 10 92
İlçe Tarım Müd.	513 10 45
İlçe Seç. Md.	513 77 73
Halk Eğitim Müd.	513 18 46
İŞ-KUR	513 71 66

BELEDİYE	
Santral	513 45 21 -23
Başkanlık	513 45 20
BUSKİ	514 57 96
İtfaiye	513 23 25
Muhasebe Md.	513 45 21-182
Yazı İşl. Md.	513 45 21-111
Su Arıza	Yalnız 185

DENİZ OTOBÜSÜ
Bursa
Mudanya
Yenikapı
Yalova
İDO İmam Aslan
Dinlenme Tes.

VAPUR - FERİBOT	
Yalova	(226) 814 10 20
Topçular	(226) 363 43 19
Eskihisar	(262) 655 60 31

OTOBÜS	
Şehirlerarası	261 54 00
Otobüs Terminali	(18 Hat)

DAĞITICILAR	
GEMDAŞ	513 29 29
Aygaz	513 12 95
Habaş	513 16 37
Mogaz	513 75 58
Ergaz	513 88 43
Milangaz	513 22 59
Habaşgaz	513 45 46
Yeni Likitgaz	513 65 00
BP Gaz	514 59 81
Bütünler Likitgaz	513 80 00
Akçagaz	514 88 70
Totalgaz	514 17 00
Akcan Petrol	513 10 79
MAR-PET	513 30 33
Tuncay Otogaz	513 16 45
Beyza Petrol	513 01 03

Gemlik Körfez
GEMLİK'İN İLK GÜNLÜK SİYASİ GAZETESİ
YEREL SÜRELİ YAYIN
YIL : 42 SAYI : 5315
FİYATI : 50 Kr. (KDV Dahil)
Sahibi : Serap GÜLER
Sorumlu Yazı İşleri Müdürü : Kadri GÜLER
İstiklal Cad. Bora Sok. No:5/A
Tel : 513 96 83 GEMLİK
korfezofset@hotmail.com
Yönetim ve Basım Yeri :
GÜLER AJANS
Matbaacılık-Yayıncılık-Reklamcılık Tesisi
İstiklal Cad. Bora Sok. No:5/A GEMLİK
(Dini bayram Günleri ve Pazar günleri yayınlanmaz)

GEMLİK SİNEMA GÜNLÜĞÜ

VENÜS SİNEMASI

yok artık: 11:45-14:00-16:15-18:30-20:45...
küfa cin kapanı: 11:30-14:45-16:15...
evlenmeden olmaz: 13:00-18:30-20:15-21:45...
geniş aile 11:00-15:45-...
geniş aile yapıştır: 13:00-17:45-20:00...

513 33 21

YİĞİT İNŞAAT
YAPI MALZEMELERİ LTD.ŞTİ

Üstün organizasyon yapısı ve profesyonel kadrosu, deneyimli, yenilikçi, dinamik ve yaratıcı özelliklerimizle ticaretin ve hizmetin temelini oluşturan işbirliği doğrultusunda geliştirdiğimiz etkili iş modelleriyle yolumuza BAŞARIYLA DEVAM EDİYORUZ...

BANYO & MUTFAK
SERAMİK
CAM MOZAİK
VİTRİFİYE
BANYO DOLAPLARI
LAMİNAT PARKE
KOMBİ - RADYATÖR
BOYA ve KABA
İNŞAAT MALZEMESİ
ISI VE SU YALITIM ÜRÜNLERİ
SIHHI TESİSAT ÜRÜNLERİ

ADLİYE BİNASI ALTI YENİ PAZAR CAD. NO : 98
TEL : 0 224 514 31 64 FAX : 0 224 513 90 41 - GEMLİK

MİLTON
DÜĞÜN SALONU

GEMLİK KÖRFEZİ'NİN DENİZLE BİRLEŞTİĞİ MÜTHİŞ MANZARADA YENİLENEN YÜZÜMÜZLE EN GÜZEL ANLARINIZI YAŞATMAK İÇİN VARIZ

Pasta - Meşrubat - Çerez
Piyanist + Dj Performans
Saten Sandalye Giydirme
Nikah Masası - Volkan gösterisi

2016 yılı REZERVASYONLARIMIZ BAŞLAMIŞTIR

İnternetten Canlı Yayın- Sahne - Işık gösterisi
Servis ve ekipmanlar - Sürpriz gösteriler

www.gemlikmilton.com
facebook/miltondugun
plus.google.com/miltondugun
HÜKÜMET KONAĞI KARŞISI
TEL : 513 10 71 GEMLİK

Kuruluş:1973

Gemlik Körfez

GEMLİK'İN İLK GÜNLÜK SİYASİ GAZETESİ

6 Kasım 2015 Cuma www.gemlikkorfezgazetesi.com 50 Kr.

1. Uluslararası Gemlik Zeytin Festivali yürüyüş ile başladı

FESTİVAL COŞKUSU BAŞLADI

Güne Bakış

Kadri GÜLER
kadri_guler@hotmail.com

FESTİVALDE İLK GÜN...

Bu yıl 1.si düzenlendiği söylenen Gemlik Zeytini Festivali dün basladı.

Festivallerin heyecanı ilk günkü yürüyüş ile ortaya çıkar.

Dünyanın neresinde olursa olsun festival geçitlerinin görkemli olması yankı uyandırır.

Festivaller çeşitlidir.

Temelde tümünün altında yatan tanıtım ve ekonomik getirisidir. *Devamı 4'de*

Gemlik Belediye si'nin Gemlik Kent Konseyi Yürütme Kurulu ile birlikte organize ettiği 1. Uluslararası Gemlik Zeytini Festivali dün başladı. 4 gün sürecek olan Gemlik Zeytininin tanıtma ve Gemlik halkının kültürel etkinlikler ve spor etkinlikleri ile buluşturacak olan festival, dün saat 16.oo da Asım Kocabıyık Yerleşkesi önünden kortej yürüyüşü ile başladı. Etkinliklere Festival Alanı İskele Meydanı'nda devam edildi. *Haberi sayfa 2'de*

Gemlik Körfez

1. Uluslararası Gemlik Zeytin Festivali yürüyüş ile başladı

FESTİVAL COŞKUSU BAŞLADI

Gemlik Belediyesi'nin Gemlik Kent Konseyi Yürütme Kurulu ile birlikte organize ettiği 1. Uluslararası Gemlik Zeytini Festivali dün başladı.

6 aydır Belediye ve sivil toplum kuruluşlarınca yürütülen çalışmalar sonucu 4 gün sürecek olan Gemlik Zeytininin tanıtma ve Gemlik halkının kültürel etkinlikler ve spor etkinlikleri ile buluşturacak olan festival, dün saat 16.oo da Asım Kocabıyık Yerleşkesi önünden kortej yürüyüşü ile başladı.

Yürüyüşe Kaymakam Mustafa Altıntaş, Belediye Başkanı Refik Yılmaz, AKP Bursa Milletvekili İsmail Aydın, Nea Kios Belediye Başkan Yardımcısı Alexsandros Hacigeorgios, Belediye Başkan Yardımcıları Ahmet Avcı, Vedat Büyükgölcigezli, Ticaret ve Sanayi Odası Başkanı Kemal Akıt, Başkan Yardımcısı Nurettin Hocaoğlu, Ticaret Borsası Başkanı Özden Çakır, Esnaf Odası Başkanı İsmail Beki, Kent Konseyi yöneticileri, gaziler ve şehit aileleri dernekleri, spor kulüpleri, muhtarlar dernekleri, ilçemizdeki hemşehri dernekleri, Bulgaristan, Yunanistan, Kosova Folklor ekipleri, Marmarabirlik Gemlik Kooperatifi, uluslarası güreş karşılaşmalarına katılan yabancı takımlar, öğrenciler ve Gemlik halkı ve motorsikletliler katıldı.

Gemlik Belediyesi bando takımının müziği ile yürüyen kortejde, zeytin üreticilerinin bulunmaması dikkat çekti.

İstiklal Caddesi boyunca coşku ile yürüyenlere yol boyunca sevgi gösterilerinde bulunuldu. Yabancı folklor ekipleri yol boyunca gösterileri vatandaşlar tarafından ilgi ile izlendi.

Balıkpazarı semtinden dönen kortej, Festival alanında toplandı. Burada yapılan törene Bursa Vali Yardımcısı, Bursa Büyükşehir Belediye Başkan Yardımcısı ve Bursa Kent Konseyi Başkanı da katıldı. Festival alanında ilk etkinlik, Gemlik Belediyesi Bandosunun müzik gösterisiyle başladı.

ZEYTİNİMİZ LAYIK OLDUĞU YERE GELECEK

Festivalin açılış konuşmasını Kent Konseyi Başkanı Mukaddes Sevim yaptı.

Serim konuşmasında, 1. Uluslararası Gemlik Zeytini Festivali'nin sivil toplum kuruluşları ile birlikte 6 ay süren bir çalışma ile bugünlere geldiğini belirterek, *"Gemlik zeytininin layık olduğu değerin verilmesi için onun daha iyi tanıtılmasını amaçlıyoruz."* dedi.

Daha sonra Belediye Başkanı Refik Yılmaz söz aldı.

Yılmaz konuşmasında, *"Bize düşen Gemlik zeytinimizi sadece ulusal bazında değil de, uluslararası düzeyde tanıtmak, zeytinimizi hak ettiği değerine kavuşturmak herkesin bu güzel nimetten istifade etmesini sağlamak tır. Dışa açılmayı amaçlıyoruz. Festivallerin bir amacı da budur. Sadece iç piyasada değil, dış piyasada da zeytinimizin hak ettiği değere ulaştırmak ve mümkün mertebe de ülkemize bir anlamda döviz kazandırmaktır."* dedi.

Yılmaz, Gemlik'in güçlü bir şehir olduğunu, sanayisinin, turizminin, tarımının güçlü olduğunu belirtirken yakında Gemlik'in üniversite şehri olacağını söyledi. "Müstakil bir üniversite ile kendine yeni bir sıfat daha eklemiş olacak." şeklinde konuştu.

Bursa Kent Konseyi Başkanı ve Bursa Büyükşehir belediye Başkan Yardımcısının konuşmalarından sonra sırasıyla yabancı ve yerli folklor ekipleri gösterilerde bulundular.

Bugün festival programında, uluslararası güreş turnuvası, Yelken yarışları, Bursa gezisi, çocuk etkinlikleri, resim, şiir ve fotoğraf yarışmalarında dereceye girenlerin ödül töreni saat 15.oo de zeytin yarışması, 16.oo da folklör gösterileri, kültürel ve sanatsal gösteriler düzenlenecek.

1 Kasım milletvekili genel seçimlerinin kesin sonuçları belli oldu

Gemlik'te sandık sandık seçim sonuçları

Genel seçimlerde ilçemizde alınan seçim sonuçlarını sandık sandık yayınlıyoruz

DÜNDEN DEVAM SEÇİM BÖLGESİ (KÖY VEYA MAHALLE ADI)	Sandık Kurulu Numarası	Sandık Seçmen Listesinde Yazılı Seçmenlerin Sayısı	Oy Kullanan Seçmenlerin Sayısı	İtiraz Edilmeksizin Geçerli Sayılan Oy Pusulalarının Sayısı	İtiraz Üzerine Geçerli Sayılan veya Hesaba Katılan Oy Pusulalarının Sayısı	Geçerli Oy Pusulalarının Toplamı	Geçersiz Sayılan veya Hesaba Katılmayan Oy Pusulalarının Toplamı	SİYASİ PARTİLER														
								Siyasi Partinin Adı	Siyasi Partinin Adı	Siyasi Partinin Adı	Siyasi Partinin Adı	Siyasi Partinin Adı	Siyasi Partinin Adı	Siyasi Partinin Adı	Siyasi Partinin Adı	Siyasi Partinin Adı	Siyasi Partinin Adı	Siyasi Partinin Adı	Siyasi Partinin Adı	Siyasi Partinin Adı	Siyasi Partinin Adı	Siyasi Partinin Adı
								MİLLET PARTİSİ	VATAN PARTİSİ	CUMHURİYET HALK PARTİSİ	HAK VE ÖZGÜRLÜKLER PARTİSİ	SAADET PARTİSİ	DEMOKRATİK SOL PARTİ	DEMOKRAT PARTİ	BAĞIMSIZ TÜRKİYE PARTİSİ	MİLLİYETÇİ HAREKET PARTİSİ	HALKIN KURTULUŞ PARTİSİ	LİBERAL DEMOKRAT PARTİ	HALKLARIN DEMOKRATİK PARTİSİ	BÜYÜK BİRLİK PARTİSİ	ADALET VE KALKINMA PARTİSİ	KOMÜNİST PARTİ
								Aldığı Oy Sayısı	Aldığı Oy Sayısı	Aldığı Oy Sayısı	Aldığı Oy Sayısı	Aldığı Oy Sayısı	Aldığı Oy Sayısı	Aldığı Oy Sayısı	Aldığı Oy Sayısı	Aldığı Oy Sayısı	Aldığı Oy Sayısı	Aldığı Oy Sayısı	Aldığı Oy Sayısı	Aldığı Oy Sayısı	Aldığı Oy Sayısı	Aldığı Oy Sayısı
								Rakamla	Rakamla	Rakamla	Rakamla	Rakamla	Rakamla	Rakamla	Rakamla	Rakamla	Rakamla	Rakamla	Rakamla	Rakamla	Rakamla	Rakamla
DR.ZİYA KAYA MAH.	1073	368	335	334	0	334	1	0	0	129	0	4	0	0	0	37	1	1	18	1	143	0
DR.ZİYA KAYA MAH.	1074	370	325	323	0	323	2	0	1	84	1	5	0	0	0	37	1	1	26	2	165	0
DR.ZİYA KAYA MAH.	1075	368	319	314	0	314	5	0	0	72	1	1	0	0	0	41	1	0	13	1	184	0
DR.ZİYA KAYA MAH.	1076	368	324	321	0	321	3	0	0	131	0	6	0	0	0	42	1	0	19	0	121	1
DR.ZİYA KAYA MAH.	1077	368	321	321	0	321	0	0	2	140	0	5	1	0	0	52	1	0	9	0	109	1
ENGÜRÜCÜK MAH.	1078	302	264	261	0	261	3	0	2	79	2	1	0	0	0	61	2	0	2	2	110	0
ENGÜRÜCÜK MAH.	1079	302	290	285	0	285	5	1	2	84	1	4	0	1	1	53	0	0	1	4	133	0
ENGÜRÜCÜK MAH.	1080	302	278	274	0	274	4	0	1	11	0	12	0	0	1	27	0	0	1	1	220	0
EŞREF DİNÇER MAH.	1081	380	325	318	0	318	7	0	0	65	0	7	1	0	0	30	1	0	39	1	173	1
EŞREF DİNÇER MAH.	1082	380	335	331	0	331	4	0	0	35	0	2	0	2	0	22	0	0	36	1	233	0
EŞREF DİNÇER MAH.	1083	376	342	340	0	340	2	0	0	70	0	2	0	0	0	30	0	0	32	1	205	0
EŞREF DİNÇER MAH.	1084	377	348	346	0	346	2	0	0	97	0	5	0	0	0	51	0	0	14	1	178	0
EŞREF DİNÇER MAH.	1085	376	326	322	0	322	4	0	1	49	3	9	0	1	2	33	0	0	36	2	185	[illegible]
EŞREF DİNÇER MAH.	1086	377	344	341	0	341	3	0	0	50	1	6	0	0	0	60	1	0	26	1	196	0
EŞREF DİNÇER MAH.	1087	375	337	329	0	329	8	0	0	45	0	7	0	0	0	25	0	0	24	2	226	0
EŞREF DİNÇER MAH.	1088	376	339	337	0	337	2	0	1	71	0	7	0	0	0	18	0	0	21	1	217	1
EŞREF DİNÇER MAH.	1089	376	330	325	0	325	5	0	0	85	0	1	1	1	0	26	0	0	37	2	172	0
EŞREF DİNÇER MAH.	1090	375	339	336	0	336	3	1	0	54	0	4	0	1	0	26	0	0	41	1	208	0
EŞREF DİNÇER MAH.	1091	375	338	335	0	335	3	0	0	99	0	5	0	0	1	42	0	1	25	2	159	0
EŞREF DİNÇER MAH.	1092	375	327	323	0	323	4	0	0	10	0	4	0	0	0	16	1	0	67	7	217	1
EŞREF DİNÇER MAH.	1093	376	333	329	0	329	4	0	1	16	1	2	0	0	0	9	0	0	69	1	230	0
EŞREF DİNÇER MAH.	1094	375	355	352	0	352	3	0	0	7	0	2	0	1	0	16	3	0	11	0	311	1
EŞREF DİNÇER MAH.	1095	375	342	334	0	334	8	0	0	7	0	2	0	1	0	30	0	0	11	2	281	0
EŞREF DİNÇER MAH.	1096	380	307	297	0	297	10	0	2	101	0	5	1	0	29	1	0	0	15	1	141	0

Devamı yarın

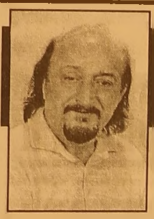

Güne Bakış

Kadri GÜLER
kadri_guler@hotmail.com

FESTİVALDE İLK GÜN..

Gemlik'te 1973 yılından beri festivaller düzenlenir. Bu festivallerin tümünü izledim.

1970'li yıllarda Gemlik festivalleri turizm amaçlıydı.

O yıllarda deniz turizmi yeni keşfediliyordu.

Gemlik'te düzenlenen festivalin kültür festivali olacak hali yoktu ki.

Amaç Gemlik'e dışarıdan daha çok insan getirmek ve ilçe halkını eğlendirmekti.

Yine o yıllarda Türkiye ye yabancı ülkelerden yeni yeni folklor ekipleri geliyordu.

Roman ve Arnavut folklorcuları o yıllarda tanımıştık. Erkekleri de kızlarına uzun boylu sarışın mavi gözlü güzel insanlardı.

Festivale yabancıları görmek için giderlerdi.

O yıllarda da festivaller İskele Meydanı'nda yapılırdı.

Zamanla bu festivaller bir kalktı bir kondu.

Nurettin Avcı zamanında, Ahmet Süren Halk Dansları Folklor Şenlikleri düzenlendi.

Bu arada Ahmet Süren'i rahmetle anarım.

Rahmetli Gazi Okulunda ilk kurulan kılıç kalkan ekibinde folklore başladı. Sonra usta folklorcü oldu. Öğrenciler yetiştirdi. vurt içi ve yurt dışında Gemlik adına etkinliklere katıldı.

Keles oyunlarıyla ünü büyüdü, birçok yarışmada dereceler aldılar.

"Siyah İnci Halk Oyunları" adını aldı festivallerin adı bir zamanlar..

Mehmet Turgut döneminde ise zeytin öne çıkarıldı. Paneller düzenlendi, Gemlik zeytini tanıtımı için yarışlar düzenlendi ama tutmadı.

Sonra gelenler de bu işi boşladılar.

Bu yıl düzenlenen festivalin ana teması zeytin olduğuna göre, Gemlik'in ünlü zeytininde yaşanan sıkıntıdan kaynaklandı bu festival.

Biz bölgenin en önemli tarım ürünü olarak yetiştirdiğimiz zeytinin festivalini Orhangazi ye kaptırdık.

Nedeni belediye başkanlarının ve Gemlik'teki sivil toplum kuruluşlarının bu işe gerekli önemi vermemesinden.

Orhangazi'de 37. Zeytin Festivalini kutluyor

Festivalde ana tema zeytinse, onu destekle yecek olan diğer temalar da spor gösterileri ve yarışları, kültür etkinlikleri, sergiler, folklor gösterileri, en iyi zeytin ve en iyi zeytinlik seçimi, müzik şölenleri, moda günleri, defileler ile festival güçlendirilir.

Bu yıl ki festival geçmiş yıllara göre daha iyi hazırlanmış.

İlk günkü festival yürüyüşü kalabalık ve etkili oldu.

Kortejin başında kaldırılan Gemlik bandosunu yeniden görmekte hoştu. Hatadan dönülmesi iyi olmuş.

Zeytinle ilgili olmayan ne kadar yerel dernek varsa yürüyüşe katılmış.

Ama ellerinde zeytin dalları yetmez, asıl katılımın sağlanması gerekli kişiler zeytin üreticileri olmalıydı. Zeytin üreten her köyün muhtarı köylüsüyle, ürünlerini tanıtan araçlarla festival geçidinde yer alabilmeliydi.

Bunu bir daha ki festivalde dikkate almak gerekir.

Festivalin gününü Ekim ayından Kasım ayına seçimler nedeniyle almak, havanın soğuk olması nedeniyle alandaki gösterilerin izlenmesinde ilgiyi azalttı.

Yine de bir ayrılıktan sonra iyi niyetle yapılmış bir festival başlangıcı oldu.

Dilerim ileri ki günlerde daha etkili olur, halk da festivale katılır.

Halkın katılmadığı etkinliğe festival denmez.

Ekonomi iyi diyenlere duyurulur

İCRA PANOSUNDA BOŞ YER KALMADI

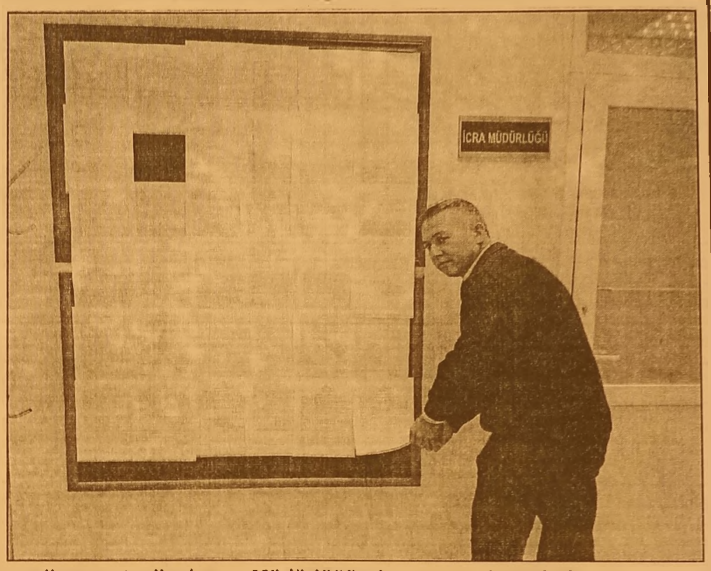

Uzun süredir devam eden ekonomik durgunluk, icra dairelerinde dosya sayısının artmasına neden oluyor. Adliye binasının giriş katında bulunan Gemlik İcra Müdürlüğü önünde bulunan satış ilan panosunda yer kalmadı. Borçlarını ödeye meyen vatandaşların alacaklılar tarafından taşınır ve taşınmaz mallarına haciz işlemin başlatma sından sonra, borcun ödenememesi durumunda haciz uygulanan malların satışı gerçekleştiriliyor. Yerel ve borcun büyüklüğüne göre Türkiye genelinde yayınlanan basın organlarında satış ilanları yayınlanan malların satış ilanları ayrıca İcra Müdürlüklerinin önlerindeki panoda da askıya çıkarılıyor. Gemlik İcra Müdürlüğünde bulunan takipteki dosya sayısının geçtiğimiz yıla göre artış kaydettiği belirtilirken, satış isteminde bulunan taşınır ve taşınmaz malların ilanlarının asıldığı panoda yer kalmadığı görülüyor.

Organ Bağışı ve Nakli konulu seminer

3-9 Kasım "Organ Nakli" haftası nedeniyle Özel Hatem Anadolu Sağlık Meslek Lisesi'nde "Organ Bağışı Ve Organ Nakli " bilgilendirme semineri düzenlendi. Seminere Gemlik Muammer Ağım Devlet hastanesinde görevli eğitim hemşireleri Dilek Ellergezen, Nagihan Bakar ve Ümmühan Ergun katıldı. Organ nakli koordinatör hemşire Dilek Ellergezer'in konuşmacı olarak yer aldığı seminerde, organ bağışının önemi hakkında bir sunum yapıldı. Soru-cevap şeklinde de geçen seminerde insan hayatında organ bağışının değeri, dünyadan örnekler ve bugüne kadar yanlış bilinenler hakkında güncel örnekler verildi. Hatem öğrencilerinin dikkatle ve ilgiyle izlediği seminerde organ nakli bekleyen hastaların yaşadığı zorluklar, on sekiz yaşını doldurmuş ve doğru ile yanlışı ayırabilme yeteneği ne sahip herkesin organlarını bağışla yabileceği, organ bağışının nasıl ve nerelerde yapılabile ceği, her insanın bir gün organa ihtiyacı olabileceği ve sağlıklı ve dengeli beslenme nin önemi hususlarında bilgiler verildi.

ŞOFÖR

GEMLİK LİMAN İÇİNDE AKTARMA İŞİNDE ÇALIŞACAK TIR ŞOFÖRLERİ ARANIYOR

0554 542 66 44

KAYIP

T.C MALİYE BAKANLIĞI 20150525085000000005 NUMARALI ALINDI BELGESİ KAYIPTIR. BU BELGE HÜKÜMSÜZDÜR GÜNGOR ZEYTİNCİLIK GIDA İNŞ. AMB IHR. VE İTH SAN TIC LTD ŞTİ. GEMLİK VERGİ DAİRESİ : 4370258687

hem cana yakın ŞAYPA® hem cebe yakın

06 - 18 KASIM 2015 SAYI: 911

BU FİYATLAR CEBİNİZE UYAR!

EMEK Ayçiçek Yağı 4.5 Lt. Pet — 20,90 TL

ÇAYKUR Rize Turist Çay 1000 gr. — 18,90 TL

PRİMA Dev Eko Plus Çeşitleri — 39,90 TL

PERSİL Matik 6 Kg. Çeşitleri — 16,90 TL

BİZDEN Osmancık Pirinç 2.5 Kg. — 9,90 ₺

ALTINBUĞDAY Un 5 Kg. — 6,90 ₺

LIPTON Bitki Meyve Çayı 20'li Çeşitleri — ₺2,99

BİZDEN 1 Kg. Bulgur Çeşitleri — ₺1,99

CARTE DOR Krem Şanti-Puding Çeşitleri 3 al 2 öde — ₺2,99

METİN Helva 500 Gr. Sade - Kakaolu Çeşitleri — ₺5,99

ANAVARZA Çiçek - Çam Balı 850 + 220 Gr. Çeşitleri — ₺24,90

ŞÖLEN Biscolata Veni Çikolatalı Gofret 110 Gr. Çeşitleri — ₺1,65

ULUDAĞ Soda 6'lı — ₺2,45

ŞAYPA 0 No Yaş Pasta Çeşitleri — ₺19,90

ŞAYPA Kuru Pasta Çeşitleri Kg. — ₺15,90

senin şehrin senin marketin

Piliç Bütün Poşetli Kg. — 4,49 ₺

PINAR Doğal Yoğurt 2000 Gr. — 5,75 ₺

Piliç İncik Kg. — ₺5,49

Kasap Köfte Kg. — ₺32,90

ENLEZZ Kahvaltılık Sucuk Kg. — ₺29,90

CP Kokteyl Sosis 1000 Gr. — ₺7,75

SÜTAŞ Süt Yarım Yağlı 1/1 — ₺2,19

YÖRSAN Piknik Kaşar 500 Gr. — ₺9,75

İthal Muz Kg. — ₺4,99

Greyfurt Kg. — ₺1,79

Granny Smith Elma Kg. — ₺1,99

Portakal Kg. — ₺1,99

File Limon Kg. — ₺2,99

senin şehrin senin marketin

FINISH Hepsi1Arada 65'li Tablet — 17,90 ₺

MEHTAP Granit Set 28 cm Karnıyarık Tencere + 28 cm Tava — 59,90 ₺

FAMİLİA 16'lı Tuvalet Kağıdı — ₺10,90

VERNEL 3 Lt. Çeşitleri — ₺5,90

PERWOLL 4 Lt. Çeşitleri — ₺14,90

FAX Sıvı Sabun 4 Lt. Çeşitleri — ₺6,90

DURU 4x175 Gr. Sabun Çeşitleri — ₺2,90

Promosyon Kitap Her Biri — ₺5,90

KUMTEL Isıtıcı Ayak — ₺14,90

KUMTEL Ekoray Isıtıcı Ayaksız 2300 W — ₺69,90

Yün Battaniye Çift Kişilik 180x220 cm — ₺24,90

Cem 32 Cm Çift Taraflı Balık Tavası — ₺29,90

50 TL VE ÜZERİ GIDA DIŞI ALIŞVERİŞLERİNDE (ZÜCCACİYE VE ELEKTRONİK ALIŞVERİŞLERİNDE) 6 TAKSİT İMKANI

bonus WORLD CARDFINANS maximum AXESS ASYACARD

* İndirimli fiyatlar sadece AİLeM Kart kullanımında geçerlidir.
* Ürünlerimiz stoklarla sınırlıdır.
* Şaypa perakendeci bir kuruluş olması nedeniyle ürün stokları amacına uygun olarak bulundurulmuştur. Bu nedenle ilanda yer alan ürünlerin toptan satışı yapılmamaktadır.
* Şaypa'nın fiyatlarda pazar koşulları doğrultusunda değişiklik yapma hakkı saklıdır.
* Tipografik hatalardan Şaypa sorumlu değildir.

Türkiye'nin en çok kazanan ailesi

AİLeM Kart sahipleri !

www.saypa.com.tr - 444 16 17

KÖFTECİ YUSUF

Ailemize katılmak ister misiniz?

İznik-Orhangazi-Gemlik-Yalova-
Bursa Yalova Yolu-Bursa Mudanya Yolu-
Bursa İzmir Yolu-Balıkesir Susurluk-
Bozüyük-Bozüyük Sarar Outlet-
Eskişehir-İzmir-Kocaeli

şubelerimizde, tüm birimlerimizde yetiştirilmek üzere eleman alımı yapılacaktır.

Başvurularınızı
insankaynaklari@kofteciyusuf.com
adresine ya da size en yakın şubemizden yapabilirsiniz.

Not:Kendi motorsikleti ile bizlere destek olup hizmet vermek isteyen kişilere, dolgun maaş ödenecektir.

LEZZET HATTI 444 61 62
İSTER İSTER PİŞMİŞ
MİZLİ LEZZET KAPINIZDA

www.kofteciyusuf.com

Timsah Arena Federasyonu Bekliyor

Bursa Büyükşehir Belediye Başkanı Recep Altepe, yapımı tamamlanan 45 bin kişilik Timsah Arena'daki müsabaka oynanmasına Türkiye Futbol Federasyonu'nun yapacağı elektronik cihaz montajlarının ardından başlaya cağını söyledi. Başkan Recep Altepe, Timsah Arena'da bugün incelemelerde bulundu. Bursa'nın en önemli yatırımı olan Timsah Arena'daki çalışmaların Büyükşehir Belediyesi tarafından bittiğini hatırlatan Başkan Altepe, her türlü müsabaka ve etkinliği yapacak hale getirildiğini belirtti. Maçlar için Futbol Federas yonu'nun Atatürk Stadyu mu'ndan aktaracağı kartlı geçiş sistemini beklediklerini belirten Başkan Altepe, Montaj işlemi de tamamlandığında, hedefimize ulaşmış olacağız dedi.

HER TARAF PIRIL PIRIL

Türkiye'nin en güzel, dünyanın da ilk 10 stadyumu arasında yer alan yapıyı müsabaka lara hazır hale getir dikleri için gurur duyduklarını söyleyen Başkan Altepe, şöyle dedi Stadyum, giriş ve tahliye yolları, köprüler ve otopark alanlarıyla yeni döneme hazır. Her taraf pırıl pırıl oldu." dedi

ELEMANLAR

FABRİKAMIZDA ÇALIŞACAK VASIFSIZ ELEMANLAR ARANIYOR

VERONA MERMER
TEL : 514 20 21

SATILIK ZEYTİNLİK

KUMLA YOLU HASANAĞA MEVKİİNDE 2709 M2 İKİ YOLA CEPHELİ SAHİBİNDEN SATILIK ZEYTİNLİK

0 543 582 15 78

KAŞEDE BEKLEMEK YOK
KALİTELİ KAŞELER
UYGUN FİYATLARLA
GÜN İÇİNDE TESLİM EDİLİR

GÜLER AJANS
MATBAACILIK - YAYINCILIK - REKLAMCILIK
İstiklal Caddesi Bora Sokak No :5/A GEMLİK
Tel : (0.224) 513 96 83 Fax : 513 35 95

ELEMAN

GAZETE DAĞITIMI YAPABİLECEK ELEMAN ARANIYOR

Müracaatların şahsen yapılması rica olunur.
GEMLİK KÖRFEZ GAZETESİ
İstiklal Caddesi Bora Sokak No: 5/A
Stüdyo Prestij yanı GEMLİK

Tel : 513 96 83

SATILIK

ORHANGAZI SANAYI SİTESİNDE YATIRIMLIK 60 MT SATILIK DÜKKAN
ADRES:ORHANGAZİ SAN.SİT. 5.BLOK 3.ADA NO:25
DÜKKAN DIŞ CEPHE KAPATILMIŞ OLUP DEMIR KAPILI VE KORUNAKLIDIR.
DÜKKAN İÇİ YARIM SALA ÖNÜ KAPIYA KADAR 160'LIK U DEMİRLERİ İLE KAPIYA KADAR EK KAT YAPILMIŞTIR

0 532 305 95 50

Gemlik Körfez
GEMLİK'İN İLK GÜNLÜK SİYASİ GAZETESİ

Belediyespor Atletizm Takımı başarıya imza attı

Gemlik Belediye Spor Atletizm Takımı Küçük Kızlar ve Yıldız Kızlar Atletleri Büyük bir başarıya imza attılar.
Atletizm İl Temsilcileri tarafından Bursa'da organize edilen Cumhuriyet Kupası 10 Kasım Atatürk'ü Anma Koşusunda Edanur Eren Küçük Kızlar da Bursa birincisi, Necla Bilgi'de Bursa ikincisi oldu. Yıldız Kızlarda da Dilek Özdemir Bursa ikincisi, Semanur Eren'de Bursa üçüncüsü olarak büyük başarıya imza attılar. Ayrıca Yıldız Kızlar kategorisinde Deniz Aytun ve Yıldız Adıyamanlı'da dördüncülüğü paylaşarak Bursa'yı Ankara'da temsil etmeye hak kazandılar.

Gemlik Belediye Spor Atletizm Takımı Atatürk'ü Anma Koşusu Cumhuriyet Kupasında ayrıca takım halinde Bursa şampiyonu oldu.
10 Kasım'da Ankara'da yapılacak olan Türkiye Şampiyonasında Bursa'yı temsil etmeye hak kazanan 9 sporcudan 7'si Gemlik Belediye Sporlu atletlerden oluştu.
Gemlik Belediye Başkanı Refik Yılmaz, Gemlik Belediye Spor Başkanı Hulusi Gandar, Atletizm Takımı Antrenörü Burhan Gümüş ve başarılı Atletleri Park Sosyal Tesislerindeki öğlen yemeğinde ağırladı. Belediye Meclis Üyeleri Fehmi Aslan ve Turgut Durmuş'un da yer aldığı yemekte konuşan Belediye Başkanı Refik Yılmaz, "Atletizmin geleceği Gemlik'te" diye konuştu.
Başarılı atletleri tek tek tebrik eden Gemlik Belediye Başkanı Refik Yılmaz, yenilenen

Gemlik stadyumu çevresini tartan pist olarak yapacaklarını ifade ederek, ayrıca geleceğin atletlerine antrenman sahası yapma sözü de verdi.
Gemlik'te 7'den 70'e herkesin spor yapabilmesi adına Bursa Büyükşehir Belediyesi ile birlikte tesisleşme hamlesi başlattıklarını hatırlatan Refik Yılmaz, son birkaç yıl içinde bunun meyvelerini toplamaya başlamanın gururunu yaşadıklarını söyledi.
Gemlik'in sporun merkezi haline getirmenin mutluluğunu kelimelerle asla ifade edemeyeceklerini vurgulayan Refik Yılmaz, her spor branşında gelen başarı sonrasında bunu herkesin hissetmesi gerektiğine dikkat çekti.
Gemlik'te artık motokros şampiyonaları gibi ekstrem spor dallarında bile uluslararası organizasyonlar düzenleyebildiklerini kaydeden Belediye Başkanı Refik Yılmaz, Karate, Judo, Güreş, Futbol, Basketbol, Masa Tenisi, Satranç, Yelken gibi önemli spor branşlarına Atletizmin de eklendiğini belirtti.
Gemlik Belediye Spor Başkanı Hulusi Gandar, Atletizm Antrenörü Burhan Gümüş ve yöneticilere de teşekkür eden Refik Yılmaz, spora ve sporcuya yönelik yatırım ve desteklerin artarak devam edeceğini bildirdi.
Gemlik Belediye Spor Antrenörü Burhan Gümüş'te, Kulüp Başkanı Hulusi Gandar ve Belediye Başkanı Refik Yılmaz'a teşekkür ederek, *"Bursa'nın en iyi atletizm alt yapısı bizde. Antrenman sahası ve tartan pist yapımı sonrasında da başarılarımız Bursa ve Türkiye ile sınırlı kalmayacak. Hedefimiz Gemlik'i ve ülkemizi uluslararası düzeyde temsil etmek. Bunun için çok çalışıyoruz. Bize güvenenleri ve destekleyenleri mahcup etmeyeceğiz"* dedi.

ÖĞRENCİLER TASARLIYOR, PAZARLAR HAYAT BULUYOR!

Türk Yapısal Çelik Derneği ve Borusan Mannesmann tarafından düzenlenen PROSteel 2016 Çelik Yapı Tasarımı Öğrenci Yarışmasına başvurular başlıyor. Yarışmanın konusu "Semt Pazar Yeri" tasarımı olarak belirlendi.
5.11.2015 – İstanbul Ana sponsorluğunu Borusan Mannesmann'ın yaptığı PROSteel 2016 Çelik Yapı Tasarımı Öğrenci Yarışmasına başvurular 26 Ekim'de başlıyor.
Türk Yapısal Çelik Derneği ve Borusan Mannesmann tarafından Yapı-Endüstri Merkezi organizasyonuyla bu yıl 16'ncısı düzenlenen yarışmada öğrencilerden haftanın bir günü pazar yeri olarak kullanılacak, diğer günler kentin sosyal –kültürel ve sanatsal vb. etkinliklerine olanak verecek 2000 – 2500 m2 büyüklüğünde bir mekan tasarlamaları bekleniyor.
Ekipler oluşturulurken dikkat edilmesi gereken konuların başında ekiplerin en fazla 5 kişiden oluşturulabilecek olması ve en az bir mimarlık, bir inşaat mühendisliği bölümü öğrencisi içermesi gerektiği geliyor. Yarışmaya katılan öğrencilerin çelik yapı tasarımı ve uygulamaları konusunda deneyim kazanmalarına destek olmayı ve bir yandan da Mimarlık ve İnşaat Mühendisliği Bölümü öğrencilerinin birlikte çalışmalarını teşvik etmeyi amaçlayan yarışmaya talep her geçen gün artıyor.
Son başvuru tarihi 07 Mart 2016 olan yarışmada katılımcıların yarışmaya kayıt için son başvuru tarihine kadar facebook üzerinden kayıt formunu doldurmaları (www.facebook.com/BorusanMannesmannBoru adresinden) gerekiyor.
Baskı göndermek yok, her şey dijital!
Öğrencilere verilen yüksek ödül miktarlarının yanı sıra bu yıl öğrencilerin katılım masraflarını minimuma indirmek amacıyla; www.prosteel.org web sitesi dijital yüklemeye olanak sağlayacak ve İstanbul dışından katılan son elemeye kalan projelerin sahiplerinin ödül törenine geliş-gidiş masrafları yarışma tarafından karşılanacaktır. Yarışmacıların projelerin son hallerini en geç 23 Mart 2016 Çarşamba günü saat 23.59'a kadar www.prosteel.org adresinin ilgili bölümüne 50 MB'ı aşmayacak şekilde tüm belge ve paftalarını hepsi tek bir dosya içinde zip dosyası olarak yüklenmesi gerekiyor.
Öğrencilerin danışman olarak öğretim üyelerinden destek alabilecekleri yarışma ile ilgili tüm soruları da 3 Aralık 2015 Perşembe gününe kadar yarışmanın web sitesi üzerinden cevaplanacak.
Konusunda Uzman Seçkin Jüri Kurulu PROSteel 2016'da farklı alanlardan önemli isimleri buluşturan bir jüri heyeti yer alıyor. Prof. Dr. Yüksek Mühendis Mimar Hasan Şener'in Başkan olduğu jüri; Yüksek Mimar Prof. Dr. Ayhan Usta, Mimar Cem Sorguç, İnşaat Yüksek Mühendisi Prof. Dr. Nesrin Yardımcı, İnşaat Yüksek Mühendisi Dr. Selçuk İz, Yüksek Mimar Dr. Selim Velioğlu ve Yüksek Mühendis Mimar Yaşar Marulyalı'dan oluşuyor.

Öğrencileri bekleyen ödüller

PROSteel 2016 Yarışması'nda bu sene de rekor ödüller veriliyor. Birinci olacak ekibe 8 bin TL, ikinci ekibe 5 bin TL, üçüncü ekibe ise 3 bin 500 TL para ödülü verilecek. Bunun yanı sıra, tasarımlarında ağırlıklı olarak Borusan Mannesmann ürünleri kullanan ekiplerden biri 7 bin 500 TL tutarında Borusan Mannesmann Özel Ödülü'nün sahibi olacak. Ayrıca toplam 5 bin TL değerinde Mansiyon ve Teşvik ödülü verilecek. Son elemeye kalan projelerin katılımcılarına ise "PROSteel 2016 BAŞARILI KATILIM BELGESİ" verilecektir.
Yarışmanın sonuçları tüm ödül ve mansiyon grupları sıralamasız olarak 8 Nisan Cuma 2016 tarihinde açıklanacak.
Tüm projelerin sergileneceği, öğrencilerin projelerini jüri ile tartışabileceği kolokyum ve ödül töreninde ise ödül grubu ve eşdeğer mansiyonların sıralaması duyurulacak.

ACIBADEM GEMLİK TIP MERKEZİ

TÜM BRANŞLARDA SGK İLE ANLAŞMAMIZ VARDIR

FİZİK TEDAVİ ve REHABİLİTASYON KLİNİĞİ

- FELÇLİ HASTALARIN TEDAVİSİ
- BEL - BOYUN FITIKLARI TEDAVİSİ
- EKLEM KİREÇLENMELERİ TEDAVİSİ
- ROMATİZMAL HASTALIKLARIN TEDAVİSİ
- KAS - İSKELET SİSTEMİ HASTALIKLARI TEDAVİSİ
- YÜRÜME VE DURUŞ BOZUKLUKLARI REHABİLİTASYONU

ACIBADEM
GEMLİK TIP MERKEZİ

Fizik Tedavi Doktorumuz
Uzm. Dr. Şakir Cansever
Fizyoterapist Seher Dağdelen
Fizyoterapist Abdullah Yasin Açar
Fizik Tedavi Teknikeri Ceyda Cessur

Dr. Ziya Kaya Mah. Hürriyet Cad. No: 45 GEMLİK

ALO ACIBADEM 444 55 44
Bilgi için (224) 280 44 44

42 yıllık tecrübemiz ile hizmetinizdeyiz....

Şölen Ajans
MATBAACILIK YAYINCILIK REKLAMCILIK ORGANİZASYON VE TANITIM HİZMETLERİ

- FATURA
- SEVK İRSALİYESİ
- TAŞIMA İRSALİYESİ
- GİDER MAKBUZU
- TAHSİLAT MAKBUZU
- DAVETİYE
- TAKVİM & KİTAP
- DERGİ & İLAN
- KARTVİZİT & KAŞE
- EL İLANI & BROŞÜR
- CİLT YAPIMI
- İLAN & REKLAM
- PLAKET & KUPA
- MADALYA
- NİKAH ŞEKERİ
- BEBEK ŞEKERİ
- HEDİYELİK EŞYA

İstiklal Cad. Bora Sok. Bakır Apt. Altı No: 5/A
Tel : 0 224 513 96 83 GEMLİK

Yapısal Reformlara Vergilerin Artırılması ile Başlanacak

Maliye Bakanı Mehmet Şimşek, Financial Times'a mülakatında 1 Kasım seçim sonuçlarının, büyümeyi güçlendirecek reformlar için uygun bir zemin hazırladığını söyledi.

VERGİLER ARTTIRILACAK

Şimşek, ekonomiyi canlandırma ve yapısal sorunların çözümüne yönelik reformların vergi gelirlerinin artırılmasından başlayarak, rekabet, bireysel mevduat, istihdam ve resmi emeklilik planları olan vatandaşların sayısının artırılmasına odaklanacağını belirtti.

TÜRKİYE'NİN BORÇLANMA MALİYETİ ARTTTI

Bakan Şimşek, sermaye piyasalarının derinleştirilmesi ve vergi yasalarında yapılacak değişiklikler, şirketleri iç piyasa dan kredi çekmeye ve hisse senedi satmaya özendirecek ceğini kaydetti.

Gazete, son iki yılda, siyasi belirsizliğin de etkisiyle TL'nin değerinin düşmesi nedeniyle dışarıdan para alan şirketlerin borçlanma maliyetlerinin arttığını belirtiyor.

MALİYE BAKANLIĞINI OLUP OLMAYACAĞINI BİLMİLYOR

Mehmet Şimşek mülakatta, yeni hükümette maliye bakanlığına devam edip etmeyeceğini ise bilmediğini söyledi.

Gazete, 1 Kasım seçimleriyle Meclis'e dönen Ali Babacan'ın yeniden ekonominin başına getirilmesinin beklendiğine dikkat çekti. Mehmet Şimşek, ekonomideki yavaşlamanın büyük ölçüde AB ve Rusya'ya ihracatın düşmesinden kaynaklandığını belirterek, Türkiye'nin Hindistan ve Çin dışındaki yükselen ekonomilerden daha iyi bir performans gösterdiğini savundu.

Ehliyet Çeşitleri Değişiyor, Yeni Alacaklara Deneyim Şartı Geliyor

İstanbul Sürücü Kursları ve Eğitimcileri Federasyonu (İSKEF) Başkanı Murat Tekin, yaptığı açıklamada, yeni yönetmelikle büyük ehliyet sınıflarına direkt müracaatların ortadan kalkacağını söyledi

B SINIFI İLE MİNİBÜS KULLANMAK YOK

Tekin, "E sınıfı dediğimiz otobüs gibi büyük taşıtlar için ehliyetlere direkt müracaat yapılamayacak, B sınıfı olan Otomobil ehliyetiyle minibüs kullanma yetkisi de ortadan kalkacak. Uygulama 10 Aralık'a kadar sürücü kurslarına başvuranları kapsamayacak" dedi.

ÇEŞİT ÇEŞİT MOTORSİKLET EHLİYETİ

Yeni yönetmelikte önce B sınıfı ehliyet alıp daha sonra otobüs ehliyetine müracaat şartının getirildiğini anlatan Tekin, "Motosikletler için de çeşitlendiriliyor. Önce en küçük motoru alıp, sonra büyüklere doğru geçilmesi sağlanacak" değerlendirmesinde bulundu.

DENEYİM ŞARTINA GÖRE EHLİYET

Ehliyet sınıfının da 9'dan 17'ye çıktığını dile getiren Tekin, yeni dönemde ehliyetlerin deneyim şartına göre verileceğini anlattı. Murat Tekin, şunları kaydetti:

"Şu anda sürücüler

B sınıfı ehliyetleriyle 16+1 kişiye kadar minibüs kullanabiliyor. 1 Ocak'tan itibaren müracaat edecek lerin B sınıfından sonra 16+1 kişilik D1 minibüs ehliyetini alması gerekecek. Yani minibüs ehliyetini almak isteyen kişinin öncesinde otomobil ehliyetini almış olması şart. Sürücü kurslarına 10 Aralık'a kadar müracaat eden adaylar B sınıfı ehliyetleriyle hem otomobil, hem de minibüs kullanmaya devam edebilecekler.

ÖNCE "B" ALINIP SONRA "E" SINIFINA GEÇİLECEK

Yine aynı şekilde 10 Aralık'a kadar E sınıfı yani otobüs ehliyeti için de müracaat edebilecekler. Bunlar 1 Ocak 2016'dan sonra müracaat ettikleri halde ehliyetlerde deneyim şartı olacağı için önce B sınıfını almaları şart. E sınıfı için daha sonra tekrar sürücü kurslarına başvurarak, direksiyon uygulama sınavına girmeleri lazım. Minibüs kullanacakların da B sınıfı ehliyeti aldıktan sonra 21 yaşından gün aldıktan sonra D1 diye başka bir ehliyet daha alma şartı var.

Bu değişiklikler sürücü adaylarında büyük sınıf ehliyete geçmeden önce deneyim ve tecrübe oluşturmuş olacak. Bu bakımdan çok yerinde ve güzel bir uygulama. Bunun trafiğe olumlu yansımaları muhakkak olacaktır. Motosiklet için de A2 dediğimiz en üst sınırdaki ehliyete, yaşı uygun olanlar müracaat edebilecek."

"STAJYER SÜRÜCÜ EHLİŞETİYLE ARACINI KULLANACAK"

Tekin, 1 Ocak'ta ehliyetlerde stajyerlik döneminin başlayacağını anımsatarak, stajyer ehliyet konusunun yanlış algılandığını kaydetti. Halk arasında ehliyetini alan kişinin aracını kullanırken yanında ehliyeti olan başka birisinin oturması gerektiği şeklinde yanlış bir algının bulunduğunu belirten Tekin, böyle bir şeyin söz konusu olmadığını vurguladı.

'Gemlik Körfez' www.gemlikkorfezgazetesi.com

GEMLİK REHBERİ

GEREKLİ TELEFONLAR	
İtfaiye	110
Polis İmdat	155
Jandarma İmdat	156
Jandarma K.	513 10 55
Polis Karakolu	513 18 79
Gar. Kom.	513 12 06

KAYMAKAMLIK	
Kaymakamlık	513 10 51
C.Savcılığı	513 10 53
C.Savcı Yrd.	513 29 54
Emniyet Müd.	513 10 28

ULAŞIM	
Pamukkale	612 00 26
DENİZ UCAĞI	613 66 13
Pegasus Akmis Seyahat	514 63 62
MESKO	613 12 12
Aydın Turizm	613 20 77
Süzer Turizm	612 10 72
Kanberoğlu-Esadaş	614 46 49
Anıtur	614 47 71
Kamil Koç	612 01 63

HASTANELER	
Devlet Hastanesi	517 34 00
Sahil Dev. Hast.	513 23 29
Mer.Sağ.Ocağı	513 10 08
Tomokay Tomografi	513 65 29
Acıbadem	280 44 44

TAKSİLER	
Körfez Tak.	513 18 21
Çınar Taksi	513 24 67
Güven Taksi	513 32 40
Gemlik Taksi	513 23 24
Manastır Taksi	517 33 94

RESMİ DAİRELER	
Telefon Arıza	121
UEDAŞ ARIZA	186
UEDAŞ İşletme	513 45 03
Statyum	514 00 95
Orm.Böl.Şef.	513 12 86
Milli Eğt. Md.	513 11 74
Halk Kütüphane	513 13 53
Askerlik Şb.	513 10 57
Karayolları	513 13 08
Liman Baş.	513 11 33
Mal Müd.	513 10 95
Nüfus Md.	513 37 42
Özel İd. Md.	513 15 07
Tapu Sicl. Müd.	513 14 14
Müftülük	513 13 64
Gümrük Md.	524 85 86
Ver. Dairesi Md.	513 10 92
İlçe Tarım Müd.	513 10 45
İlçe Seç. Md.	513 77 73
Halk Eğitim Müd.	513 18 46
İŞ-KUR	513 71 66

BELEDİYE	
Santral	513 45 21 -23
Başkanlık	513 45 20
BUSKİ	514 57 96
İtfaiye	513 23 25
Muhasebe Md.	513 45 21-182
Yazı İşl. Md.	513 45 21-111
Su Arıza	Yalnız 185

DENİZ OTOBÜSÜ
Bursa
Mudanya
Yenikapı
Yalova
İDO İmam Aslan
Dinlenme Tes.

VAPUR - FERİBOT	
Yalova	(226) 814 10 20
Topçular	(226) 363 43 19
Eskihisar	(262) 655 60 31

OTOBÜS	
Şehirlerarası	261 54 00
Otobüs Terminali	(18 Hat)

DAĞITICILAR	
GEMDAŞ	513 29 29
Aygaz	513 12 95
Habaş	513 16 37
Mogaz	513 75 58
Ergaz	513 88 43
Milangaz	513 22 59
Habaşgaz	513 45 46
Yeni Likitgaz	513 65 00
BP Gaz	514 59 81
Bütünler Likitgaz	513 80 00
Akçagaz	514 88 70
Totalgaz	514 17 00
Akcan Petrol	513 10 79
MAR-PET	513 30 33
Tuncay Otogaz	513 16 45
Beyza Petrol	513 01 03

Gemlik Körfez
GEMLİK'İN İLK GÜNLÜK SİYASİ GAZETESİ

YEREL SÜRELİ YAYIN
YIL : 42 SAYI : 5316
FİYATI : 50 Kr. (KDV Dahil)
Sahibi : Serap GÜLER
Sorumlu Yazı İşleri Müdürü : Kadri GÜLER
İstiklal Cad. Bora Sok. No:5/A
Tel : 513 96 83 GEMLİK
korfezofset@hotmail.com
Yönetim ve Basım Yeri :
GÜLER AJANS
Matbaacılık-Yayıncılık-Reklamcılık Tesisi
Istiklal Cad. Bora Sok. No:5/A GEMLİK
(Dini bayram Günleri ve Pazar günleri yayınlanmaz)

GEMLİK SİNEMA GÜNLÜĞÜ

VENÜS SİNEMASI

marslı(3d türkçe dublaj): 11:30-14:00-17:00-20:15...
cin kuyusu: 12:00-14:00-16:00-18:30-20:30...
yok artık: 13:00-18:30-20:30...
şeytanın gözleri: 11:00-14:45-16:30...

513 33 21

YİĞİT İNŞAAT
YAPI MALZEMELERİ LTD.ŞTİ

Üstün organizasyon yapısı ve profesyonel kadrosu, deneyimli, yenilikçi, dinamik ve yaratıcı özelliklerimizle ticaretin ve hizmetin temelini oluşturan işbirliği doğrultusunda geliştirdiğimiz etkili iş modelleriyle yolumuza BAŞARIYLA DEVAM EDİYORUZ...

BANYO & MUTFAK
SERAMİK
CAM MOZAİK
VİTRİFİYE
BANYO DOLAPLARI
LAMİNAT PARKE
KOMBİ - RADYATÖR
BOYA ve KABA
İNŞAAT MALZEMESİ
ISI VE SU YALITIM ÜRÜNLERİ
SIHHI TESİSAT ÜRÜNLERİ

ADLİYE BİNASI ALTI YENİ PAZAR CAD. NO : 98
TEL : 0 224 514 31 64 FAX : 0 224 513 90 41 - GEMLİK

MİLTON
DÜĞÜN SALONU

GEMLİK KÖRFEZİ'NİN DENİZLE BİRLEŞTİĞİ MÜTHİŞ MANZARADA YENİLENEN YÜZÜMÜZLE EN GÜZEL ANLARINIZI YAŞATMAK İÇİN VARIZ

Pasta - Meşrubat - Çerez
Piyanist + Dj Performans
Saten Sandalye Giydirme
Nikah Masası - Volkan gösterisi

2016 yılı REZERVASYONLARIMIZ BAŞLAMIŞTIR

İnternetten Canlı Yayın - Sahne - Işık gösterisi
Servis ve ekipmanlar - Sürpriz gösteriler

www.gemlikmilton.com
facebook/miltondugun
plus.google.com/miltondugun
HÜKÜMET KONAĞI KARŞISI
TEL : 513 10 71 GEMLİK

Kuruluş:1973

Gemlik Körfez

GEMLİK'İN İLK GÜNLÜK SİYASİ GAZETESİ

7 Kasım 2015 Cumartesi www.gemlikkorfezgazetesi.com 50 Kr.

1. Uluslararası Gemlik Zeytini Festivali 8 Kasım'da sona eriyor

Festivalde etkinlikler ikinci günde de devam etti

1. Uluslararası Gemlik Zeytini Festivali görkemli açılış yürüyüşü ve birinci günü etkinliklerinden sonra dün ikinci gün etkinliklerine saat 10.oo da Kapalı Spor Salonu'nda düzenlenen güreş turnuvasıyla devam edildi. Çeşitli gösterilerin ve etkinliklerin yapıldığı festivalin ikinci gününde, Balıkpazarı'nda çay bahçeleri önünde Sağlık Bakanı Mehmet Müezzinoğlu'nun da katıldığı halk oyunları gösterisi güne damgasını vurdu. Bugün ise Aşım Kocabıyık Kültür Merkezi'nde ise Prof. Dr. Canan Karatay, Doç. Dr. Sertaç Dokuzlu'nun katılacağı panel düzenleniyor. Haberi sayfa 2'de

Güne Bakış

Kadri GÜLER
kadri_guler@hotmail.com

TAŞ BASKI YAĞ SIKMA

Gemlik Zeytininin tanıtılması için bu yıl yeniden düzenlenen festivalde dün ikinci gündü.

Gemlik'te bir festival havası yoktu dün.

İlk günkü açılış yürüyüşü belediye bando sunun çaldığı coşkulu müzik, yabancı folklor cüler ve güreşçiler ile derneklerin, öğrencile rin yürüyüşü bir de kortejin önündeki motorluların yürüyüş kervanına katılması, ilçeye birkaç saatliğine renk kattı. 4'de

Süteks Çiftlik Kasap ve Izgara Salonu hizmete girdi

BAKAN MÜEZZİNOĞLU AKP İLÇE BAŞKANININ İŞYERİNİ AÇTI

AKP Gemlik İlçe Başkanı Zafer Işık tarafından yeni den düzenlenerek hizmete sokulan Süteks Çiftlik adlı Kasap ve Izgara Salonu, Sağlık Bakanı Mehmet Müezzinoğlu tarafından hizmete açıldı. Syf 2'de

Festivalde etkinlikler ikinci günde de devam etti

1. Uluslararası Gemlik Zeytini Festivali görkemli açılış yürüyüşü ve birinci günü etkinliklerinden sonra dün ikinci gün etkinliklerine saat 10.oo da Kapalı Spor Salonu'nda düzenlenen güreş turnuvasıyla devam edildi.
Daha sonra saat 11.oo'de Gemlik Yelken Kulübü'nce Körfez'de yelken gösterileri düzenlenirken, yurt dışından gelen konuklara da Bursa gezilerek, tanıtıldı.
Daha sonra saat 13.oo de İskele Meydanı'nda değişik çocuk etkinlikleri yüz boyama ve ödüllü yarışlar düzenlendi.
Saat 14.oo de ise Sosyal Yaşam Merkezi Düğün Salonu'nda Gemlik Fotoğrafları Sergisi nin açılışı yapıldı.
Festival nedeniyle yapılan şiir, kompo zisyon, fotoğraf yarışmasında dereceye girenlere ödülleri dağıtıldı.
Programa çocuk etkinlikleri ile devam edilirken, Hacivat ve Karagöz gösterisi yapıldı.
Festivalin ana konusu olan Gemlik Zeytini yarışmasına fazla katılımın olmadığı dikkat çekti.
Saat 17.30 da ise Balıkpazarı'nda çay bahçeleri önünde Sağlık Bakanı Mehmet Müezzinoğlu'nun de katıldığı halk oyunları gösterisi güne damgasını vurdu.
Bugün saat 10.oo da Marmara Bölgesi Satranç turnuvusı başlarken, daha önce Belediyenin başlattığı bu yıl 5 ncisi ile devam eden Uluslararası Güreş Turnuvası yapılacak.
Öte yandan, Borusan Okyanus Çevrecileri saat 11.oo de Gemsaz kıyılarında sahil temizliği yapacak.
Asım Kocabıyık Kültür Merkezi'nde ise Prof. Dr. Canan Karatay, Doç. Dr. Sertaç Dokuzlu'nun katılacağı panelde, Dünyada ve Türkiye'de koopera tifçilik, Manuel / Nunez Moreno katılacak.
Ayrıca, İskele Meydanı'nda çocuk etkinlikleri kapsamında İskele Meydanı'nda yüz boyama ve ödüllü yarışmalara devam edilecek.
Halk oyunları ekipleri, bu kez Umurbey Celal Bayar Anıtı önünde gösteriler yapacak.
Saat 14.oo de ise Harmankaya mev kiinde Seçkin Onur'a ait zeytinlikte zeytin hasadı düzenlenecek.
En iyi ve en iri zeytin yetiştirenlere ödülleri verilecek.
Zeytin hasat günü nedeniyle de sucuk ve helva ikramı yapılacak.
Üçüncü gün etkinlikleri Köstebek Gibiler çocuk oyunu saat 14.oo de, Kurşunlu Mahallesi'nde halk oyunları gösterileri, çocuk etkinlikleri, Kurşunlu Mahallesi'nde Ali Kumla'ya ait yağhanede taşla yağ sıkma gösterisi yapılacak.
Saat 16.30 da ise Umurbey Orhangazi asfal tında Solive Yağ Fabrikası'nda modern makina larla yağ sıkımı izlenecek.
Gün sokak tenisi gösterisi, halk oyunları, Hacivat Karagöz oyunları ve Büyükşehir Belediyesi'nin tiyatrosuyla sona erecek.

BARIŞA ZEYTİN DALI UZATTILAR

Gemlik Belediye si'nin Gemlik Kent Konseyi Yürütme Kurulu ile birlikte organize ettiği 1. Uluslararası Gemlik Zeytini Festivali, "Barışa Uzatılan Zeytin Dalı ve Barışı Simgeleyen Güvercinlerin Havaya salınması teması ile başladı.
Zeytinin Başkenti Gemlik sloganıyla 5 Kasım'da başlayan 1. Uluslararası Gemlik Zeytini Festivali Yunanistan, Kosova, Bulgaristan ve Makedonya'dan gelen konuklarla renklendi. Gemlik Belediye Başkan Yardımcısı Ahmet Avcı, Yunanistan'ın Nea Kios (Yeni Gemlik) Kenti Belediye Başkan Yardımcısı Aleksandros Hacıgregois başta olmak üzere ilçeye gelen yabancı heyeti makamında ağırladı.
Halk Oyunları ekipleriyle birlikte Güreş takımlarını da Gemlik'e getiren ekipler, bu buluşmada festivalin ana temalarından birisi olan ve Zeytinin simgelerin den en önemlisi olarak dikkat çeken Barışa vurgu yaptılar.
Nea Kios Belediye Başkan Yardımcısı Aleksandros Hacıgregois'te, dedelerinin yaşadığı Gemlik'te bulunmaktan büyük mutluluk duyduğunu ifade ederek, Gemlik Zeytininin de dünya çapında üne sahip olduğunu açıkladı.
Gemlik Zeytinlerinin günümüze gelmesinde dedelerinin de payı olmasının ayrıca gurur kaynağı olduğunu anlatan Hacıgregois, Gemliklileri de Nea Kios'a davet etti.

Süteks Çiftlik Kasap ve Izgara Salonu hizmete girdi

BAKAN MÜEZZİNOĞLU AKP İLÇE BAŞKANININ İŞYERİNİ AÇTI

Adalet ve Kalkınma Partisi Gemlik İlçe Başkanı Zafer Işık tarafından yeniden düzenlenerek hizmete sokulan Süteks Çiftlik adlı Kasap ve Izgara Salonu, Sağlık Bakanı Mehmet Müezzinoğlu tarafından hayır dualarıyla hizmete açıldı.
Daha önce İmren Izgara olarak ilçemizde uzun yıllar hizmet eden işyerini satın alan AKP İlçe Başkanı Zafer Işık, yeniden dizayn ettiği işyerinin açılışı dün yaptı.
Bakan Mehmet Müezzinoğlu, Kaymakam Mustafa Altıntaş, AKP Bursa milletvekili İsmail Aydın, Belediye Başkanı Refik Yılmaz, Ticaret ve Sanayi Odası Başkanı Kemal Akıt, Ticaret Borsası Başkanı Özden Çakır, Esnaf Odası Başkanı İsmail Beki, sivil toplum kurulu şu temsilcileri, SGK Şube Müdürü İbrahim Topçu, Devlet Hastanesi Baştabibi Şahmeran Çelenkoğlu, Sinema Sanatçısı Eşref Kolçak, muhtarlar ve davetliler katıldı.
Açılışa Bakan Müezzinoğlu'nun geç gelmesiyle bir süre davetliler beklemek zorunda kaldılar.
İlçe Müftüsünün duasından sonra kurdele kesilme siyle bereket ve bol kazanç dilekleriyle işyeri açıldı.

Gemlik Körfez
GEMLİK'İN İLK GÜNLÜK SİYASİ GAZETESİ

1 Kasım milletvekili genel seçimlerinin kesin sonuçları belli oldu

Gemlik'te sandık sandık seçim sonuçları

Genel seçimlerde ilçemizde alınan seçim sonuçlarını sandık sandık yayınlıyoruz

DÜNDEN DEVAM SEÇİM BÖLGESİ (KÖY VEYA MAHALLE ADI)	Sandık Kurulu Numarası	Sandık Seçmen Listesinde Yazılı Seçmenlerin Sayısı	Oy Kullanan Seçmenlerin Sayısı	İtiraz Edilmeksizin Geçerli Sayılan Oy Pusulalarının Sayısı	İtiraz Üzerine Geçerli Sayılan veya Hesaba Katılan Oy Pusulalarının Sayısı	Geçerli Oy Pusulalarının Toplamı	Geçersiz Sayılan veya Hesaba Katılmayan Oy Pusulalarının Toplamı	SİYASİ PARTİLER															
								Siyasi Partinin Adı	Siyasi Partinin Adı	Siyasi Partinin Adı	Siyasi Partinin Adı	Siyasi Partinin Adı	Siyasi Partinin Adı	Siyasi Partinin Adı	Siyasi Partinin Adı	Siyasi Partinin Adı	Siyasi Partinin Adı	Siyasi Partinin Adı	Siyasi Partinin Adı	Siyasi Partinin Adı	Siyasi Partinin Adı	Siyasi Partinin Adı	Siyasi Partinin Adı
								MİLLET PARTİSİ	VATAN PARTİSİ	CUMHURİYET HALK PARTİSİ	HAK VE ÖZGÜRLÜKLER PARTİSİ	SAADET PARTİSİ	DEMOKRATİK SOL PARTİ	DEMOKRAT PARTİ	BAĞIMSIZ TÜRKİYE PARTİSİ	MİLLİYETÇİ HAREKET PARTİSİ	HALKIN KURTULUŞ PARTİSİ	LİBERAL DEMOKRAT PARTİ	HALKLARIN DEMOKRATİK PARTİSİ	BÜYÜK BİRLİK PARTİSİ	ADALET VE KALKINMA PARTİSİ	KOMÜNİST PARTİ
								Aldığı Oy Sayısı	Aldığı Oy Sayısı	Aldığı Oy Sayısı	Aldığı Oy Sayısı	Aldığı Oy Sayısı	Aldığı Oy Sayısı	Aldığı Oy Sayısı	Aldığı Oy Sayısı	Aldığı Oy Sayısı	Aldığı Oy Sayısı	Aldığı Oy Sayısı	Aldığı Oy Sayısı	Aldığı Oy Sayısı	Aldığı Oy Sayısı	Aldığı Oy Sayısı	Aldığı Oy Sayısı
								Rakamla	Rakamla	Rakamla	Rakamla	Rakamla	Rakamla	Rakamla	Rakamla	Rakamla	Rakamla	Rakamla	Rakamla	Rakamla	Rakamla	Rakamla	Rakamla
EŞREF DİNÇER MAH.	1097	378	324	318	0	318	6	0	0	63	0	5	0	1	0	45	0	0	33	3	168	0
EŞREF DİNÇER MAH.	1098	380	352	349	0	349	3	0	0	96	1	9	0	3	1	34	0	0	20	0	185	0
EŞREF DİNÇER MAH.	1099	380	341	338	0	338	3	0	0	114	1	4	0	0	0	46	0	0	9	2	160	1
EŞREF DİNÇER MAH.	1100	378	334	325	0	325	9	0	3	88	1	5	1	0	0	56	1	0	13	1	155	1
EŞREF DİNÇER MAH.	1101	378	322	316	0	316	6	0	0	62	0	2	3	0	0	35	1	0	12	2	199	0
EŞREF DİNÇER MAH.	1102	380	345	340	0	340	5	0	0	70	2	2	0	1	0	41	1	0	25	4	194	0
EŞREF DİNÇER MAH.	1103	379	329	326	0	326	3	0	2	95	3	4	0	0	1	56	0	0	13	0	152	0
EŞREF DİNÇER MAH.	1104	378	339	336	0	336	3	0	0	62	0	10	1	0	0	37	0	0	25	0	201	0
EŞREF DİNÇER MAH.	1105	379	318	311	0	311	7	0	0	84	1	5	1	1	0	37	0	0	14	0	168	0
EŞREF DİNÇER MAH.	1106	379	334	328	0	328	6	0	0	88	1	10	0	2	0	42	2	0	22	1	159	1
EŞREF DİNÇER MAH.	1107	378	339	331	0	331	8	1	0	104	2	6	0	0	0	48	0	0	32	2	135	0
EŞREF DİNÇER MAH.	1108	378	321	318	0	318	3	0	0	79	1	5	1	1	0	34	1	0	10	0	166	0
EŞREF DİNÇER MAH.	1109	379	337	333	0	333	4	0	0	70	2	11	0	1	0	28	0	1	35	1	183	1
FEVZİYE MAH.	1110	134	128	127	0	127	1	0	0	1	1	0	1	1	0	5	0	0	0	1	117	0
FINDICAK MAH.	1111	52	52	50	0	50	2	0	0	11	0	2	0	2	0	9	1	0	0	0	25	0
GENÇALİ MAH.	1112	369	308	304	0	304	4	0	3	126	0	3	1	0	0	21	2	2	22	0	121	0
GENÇALİ MAH.	1113	357	329	326	0	326	3	0	1	126	1	2	0	2	0	21	0	0	29	1	143	0
GÜVENLİ MAH.	1114	97	96	95	0	95	1	0	0	16	1	1	0	0	0	8	0	0	1	0	68	0
HALİTPAŞA MAH.	1115	269	213	210	0	210	3	0	1	103	0	3	2	1	0	10	0	0	3	0	87	0
HALİTPAŞA MAH.	1116	268	231	227	0	227	4	1	1	102	0	2	2	0	0	34	0	0	9	0	76	0
HALİTPAŞA MAH.	1117	271	236	235	0	235	1	0	0	100	1	3	0	0	0	34	0	1	3	0	84	0
HAMİDİYE MAH.	1118	320	300	296	0	296	4	0	0	120	2	3	1	2	1	32	3	0	11	1	118	0
HAMİDİYE MAH.	1119	377	304	298	0	298	6	0	0	68	4	5	0	1	0	35	0	2	23	3	157	0
HAMİDİYE MAH.	1120	377	336	332	0	332	4	0	2	107	0	3	0	2	1	49	0	0	17	1	150	0

Devamı Pazartesi

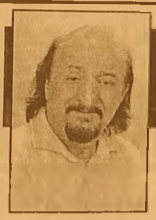

Güne Bakış

Kadri GÜLER
kadri_guler@hotmail.com

TAŞ BASKI YAĞ SIKMA

Sonra İskele Meydanı'nda yapılan töreni izledim bir süre.

Yürüyüşteki heyecan orada yoktu.

İşin tuhafı izleyen de çok azdı.

Bunu havaya bağlayabilirsiniz.

Ama bence hava güzel de olsa bizim burada yapılan kültürel etkinliklere maalesef katılmıyor vatandaş.

İşi popülist tutmak istense, örneğin başka zamanlarda ki gibi Ebru Gündeş, Sibel Can, Coşkun Sabah gibi şarkıcılar getirilmiş olsaydı İskele Meydanı'nda adım atacak yer bulamazdınız.

Oysa bu tür festivaller emek ile hazırlanıyor. Ayrıca milyonlarca lira para harcanıyor.

Bunun karşılığını alamadığınız zaman işin devamı gelmiyor.

Bu festival ulusal basında yer alacak mı?

Bursa basınında ne kadar yer aldı.

Festivalin Gemlik'in tanıtımına, Gemlik zeytininin tanıtımına ve uluslararası satışın artmasına etkisi olacak mı?

Bunları festivalden sonra sorgulamak gerekir.

Dünkü etkinlikleri baştan sona izleyemedim. Belediye basın bürosu haber de yapmamış.

Ama en çok merak ettiğim konu en iri ve en güzel zeytin yarışmasına katılımın nasıl olacağıydı.

Geçmiş yıllardan bu konudaki ilgisizliği bildiğim için giden bazı arkadaşlara sor dum değişen bir şeyin olmadığı öğrendim.

Bugünkü programda zeytin hasadı ve iki zeytin yağ sıkım işletmesinde yağ sıkımının izlenmesi var.

Ali Kumla' ya ait, eski yağhanede taş baskı yağ sıkımı gösterimi var.

Bu gösterimi baştan sonra kameraya almak lazım.

Çünkü artık o taş baskı sistemi yok.

Yerine yeni Kontini sistemi zeytinin kırılması ve çamaşır makinesinde çamaşır yıkama tekniği ile yağ sıkma sistemi gelişti.

1870 yıllara kadar eski taş baskı sistemi ile yağ elde edilirdi.

Şimdi bu makineler müzelik oldu.

Demek çalışan bir tane varmış.

İleride kurulacak Gemlik Zeytinyağı ve Zeytin Müzesinde bu sistem yaşatılmalı.

Denizcilik Topluluğu Kıyı Temizliği yaptı

Gemlik Denizcilik Topluluğu Kıyı Temizliği Yaptı. Uludağ Üniversitesi Gemlik Denizcilik Topluluğu üyeleri Sunğipek-Asım Kocabıyık Yerleşkesi sahilinde Gemlik Asım Kocabıyık MYO Öğrencileri, ve Gemlik Kredi Yurtlar Kurumu personeli katılımı ile kıyı temizliğini gerçekleştirdiler. Deniz kirliliğinin doğal hayata olan etkileri konusunda toplumsal farkındalık yaratmak amacıyla yapılan kıyı temizliği etkinliği sırasında denize atılmış ve kıyıya vurmuş plastik şişeler, eski giyecekler, teneke kutular, parfüm kutuları vb. çok çeşitli atıklar toplandı. Topluluk Danışmanı Emrah Murat Tacar; denizleri kirleten bir çok etken olması yanında ana sebebin insanlar olduğu üzerine vurgu yaptı ve en çokta fabrikaların ve şehir lerde yaşayan insan ların atıklarının denizlerimizi kirlettiğini söyledi. Eskiden çoğunlukla İstanbul ve Eskişe hir'den olmak üzere insanların Gemlik'e deniz turizmi için geldiklerini günümüz de tüm Marmara'da olduğu gibi Gemlik'te de denizin kirli olduğunu belirtti. Özellikle Gemlik için denizlerin temiz olması ile beraber turizm açısından Gemlik'e daha çok insan gelebileceğini ve Gemlik için artı değer sağlayacağını belirtti. Gemlik Denizcilik Topluluğu Başkan Yardımcısı Sinem Bilge; denizler ve deniz kirliliğinin doğa ve canlıların yaşamına etkilerinin büyük olduğunu söyleyerek daha sonraki kıyı temizle me etkinliklerinde Gemlik Halkınında katılımının sağlana rak bu konuda bilinçlendirilmesi ve çevreye verilen önemin arttırılması için etkinliklerin sıklaştırılacağı belirtildi. Kıyı temizliği etkinliğinin sonuçlarını Aylin Mehmetoğlu ve Ali Balaban Gemlik Asım Kocabıyık MYO'da diğer öğrencile rinde katılacağı bir etkinlikte suna caklar. Gemlik Denizcilik Topluluğu, etkinliğe katılan Gemlik Asım Kocabı yık MYO öğrencile rine ve Gemlik Kredi Yurtlar Kurumu personeline teşekkür etti

Soğuk hava dalgası geliyor

Bir süredir ülke genelinde mevsim normallerinin üzerinde seyreden hava sıcaklıklarının yarından itibaren 5-6 derece düşmesi bekleniyor. Yaklaşık 10 gündür devam eden "pastırma sıcakla rı"nın sora ermesi ve buna bağlı olarak hava sıcaklıklarının ülke genelinde ortalama 5-6 derece düşmesi bekleniyor.

PASTIRMA SICAKLARI ETKİLİ OLUYOR

İstanbul Teknik Üniversitesi (İTÜ) Uçak ve Uzay Bilimleri Fakültesi Meteoroloji Mühendisliği Bölümü Öğretim Üyesi Prof. Dr. Orhan Şen, yaptığı açıklamada, halk arasında bilinen adıyla "pastırma sıcakları" nedeniyle bir süredir ülke genelinde mevsim normallerinin üzerinde hava sıcaklıklarının yaşandığını söyledi.

SICAKLIK FARKI AÇILIYOR

Pastırmanın bu dönemde hazırlanmasından dolayı bu döneme "pastırma sıcakları" denildiğini kaydeden Şen, "Söz konusu sıcaklar ekimin son haftası ile kasımın ortalarında görülür. Bu dönemde gündüz güneşten dolayı fazla ısınma oluyor. Geceleri ise gökyüzü açık olduğu için aşırı soğuma meydana geliyor. Bundan dolayı gece ile gündüz arasında sıcaklık farkı açılıyor. Bu dö nemin en belirgin özelliği bu." dedi.

Prof. Dr. Şen, yavaş yavaş bu sıcaklıkların sonuna gelindiğini ifade ederek, şöyle konuştu: "Pastırma sıcaklarının son demlerini yaşıyoruz. Cumartesi son gün. Cumartesinden sonra hava mevsim normallerine dönüyor. Hava sıcaklıkları, ülke genelinde ortalama 5-6 derece düşecek. Özellikle doğu bölgesinde sıcaklıklarda azalma bekliyoruz. Bu bölgede yaklaşık 5-6 derece, batı bölgelerinde de 4-5 derece kadar düşecek.

ŞOFÖR
GEMLİK LİMAN İÇİNDE AKTARMA İŞİNDE ÇALIŞACAK TIR ŞOFÖRLERİ ARANIYOR
0554 542 66 44

SPOR KÖŞESİ

Haydar YİĞİT

SPORDA SULAR DURULMAYA BAŞLADI

Spor hiçbir zaman siyaset aracı değildir. Gemlikimiz de de yıllardan beri özlenen başarılar bir türlü yakalanama maktadır. Hedef en az ikinci lig B kategorisi olmalıdır. Bunu beklemek Gemlik gibi bir yerleşim yerinin bence hakkıdır.

Akhisar sporun süper ligi nasıl yakalandığı araştırılabilir.

Vergi gelirlerinde Gemlikimizin kat kat gerisindedir.

Akıllı ve üretken bir yönetim yapılanma sıyla süper ligi yakalamışlardır. Üniversiteden yardım almışlardır. Olanı harcayan bir yönetimleri yoktur. Akademik yardımlarla nasıl ayakta kalınırı planlamışlardır.

En büyük destekçileri Köfteci Ramiz ve AZ Zeytincilik firmasıdır. Kendilerine çalışan bir hastaneleri vardır. Kulübe parasal destek sağlayan bir sürü sistemi geliştirmişlerdir. Sürekli tüketen değil sürekli ürüten bir kulüp görüntüsün dedirler.

İşte Gemlik takımlarının da böyle olması gerekmektedir.

Her şeyi başkasından bekleyen değil de üretken bir kulüp olmalıdır. Yetişmedikleri zaman Belediye kendilerine destek çıkmalıdır. İşte o zaman Gemlik futbolu kabuk değiştirir.

Özlenen başarılar gelmeye başlar.

Böyle ortamlarda yanlışa izin verilmez. Denetleme ön plana çıkar. Antrenörde, futbolcu da yönetici de kontrol altındadır. Yöneticilerin bir saygınlığı vardır. Güvenirliği vardır. Kimsenin gözü arkada kalmaz.

Kulüplerimiz yaptıkları kongreler le söylediğim bu ortamı oluşturmak tadırlar.

Son olarak Çotanakspor da yaptığı yönetim değişimi ile güvenilir ortamı oluşturmuş tur. Daha önce Körfezspor, Umur spor, Kumlaspor, Gençler Birliği spor ve son olarak ta Çotanakspor yeni yönetimler oluşturmuşlardır. Aynı değişimi sancılı bir ortam içerisinde olan Gemlik spordan da beklemekteyiz.

En üst kategoride bulunmalarına rağmen acele ve yanlış oluşturulmuş bir yönetimle çok çabuk dağıldılar. Başkandan başka kimse kalmadı. Bakalım ne olacak.

Bir de Gemlik stadı ya da Umurbey stadı bir an önce hizmete sunulmalıdır.

Aksi taktirde kaçınılmaz son çok yakınımızdadır. Gemlik spor biraz ciddiye alınsaydı bu sene profesyonel lige çıkılırdı.

Zira bir daha böyle basit bir grup asla yakalayamayabiliriz. Her zaman söylüyorum üçüncü lig amatör ligden yarı yarıya daha az masraflıdır.

Bir çıktınız mı siz istemediğiniz sürece kimse sizi düşüremez.

Saatler geri alınıyor

25 Ekim'de sona ermesi gereken yaz saati uygulaması, bu yıl 8 Kasım'da sona erecek ve bu tarihte saatler 04.00'ten 03.00'e alınacak.Yaz saati uygulamasının sona ermesiyle saatler, bu cumartesiyi pazar gününe bağlayan gece yarısından sonra, 04.00 itibariyle 1 saat geri alınacak.

SEÇİMLER NEDENİYLE ERTELENMİŞTİ

Kış saati uygulamasının, 1 Kasım Milletvekili Genel Seçimi nedeniyle 8 Kasım'a ertelenmesine yönelik düzenleme, daha önce Enerji ve Tabii Kaynaklar Bakanı Ali Rıza Alaboyun'un imzasıyla Başbakanlığa gönderilmişti.

Yapılan yeni düzenleme doğrultusunda, 25 Ekim'de sona ermesi gereken yaz saati uygulaması, bu yıl 8 Kasım'da sona erecek ve bu tarihte saatler 04.00'ten 03.00'e alınacak.

Bakanlar Kurulu kararıyla yaz saati uygulaması kapsamında, gün ışığından daha fazla yararlanmak ve elektrik tasarrufu için saatler 29 Mart'ta 03.00'ten itibaren 1 saat ileri alınmıştı.

ACIBADEM GEMLİK TIP MERKEZİ

TÜM BRANŞLARDA SGK İLE ANLAŞMAMIZ VARDIR

FİZİK TEDAVİ ve REHABİLİTASYON KLİNİĞİ

- FELÇLİ HASTALARIN TEDAVİSİ
- BEL - BOYUN FITIKLARI TEDAVİSİ
- EKLEM KİREÇLENMELERİ TEDAVİSİ
- ROMATİZMAL HASTALIKLARIN TEDAVİSİ
- KAS - İSKELET SİSTEMİ HASTALIKLARI TEDAVİSİ
- YÜRÜME VE DURUŞ BOZUKLUKLARI REHABİLİTASYONU

ACIBADEM

GEMLİK TIP MERKEZİ

Fizik Tedavi Doktorumuz
Uzm. Dr. Şakir Cansever
Fizyoterapist Seher Dağdelen
Fizyoterapist Abdullah Yasin Açar
Fizik Tedavi Teknikeri Ceyda Cessur

Dr. Ziya Kaya Mah. Hürriyet Cad. No: 45 GEMLİK

ALO ACIBADEM 444 55 44

Bilgi için (224) 280 44 44

KÖFTECİ YUSUF

Ailemize katılmak ister misiniz?

İznik-Orhangazi-Gemlik-Yalova-
Bursa Yalova Yolu-Bursa Mudanya Yolu-
Bursa İzmir Yolu-Balıkesir Susurluk-
Bozüyük-Bozüyük Sarar Outlet-
Eskişehir-İzmir-Kocaeli

şubelerimizde, tüm birimlerimizde yetiştirilmek üzere eleman alımı yapılacaktır.

Başvurularınızı
insankaynaklari@kofteciyusuf.com
adresine ya da size en yakın şubemizden yapabilirsiniz.

Not:Kendi motorsikleti ile bizlere destek olup hizmet vermek isteyen kişilere, dolgun maaş ödenecektir.

LEZZET HATTI 444 61 62
İSTER ÇİĞ, İSTER PİŞMİŞ MİZELİ LEZZET NAPINIZDA

www.kofteciyusuf.com

Ali Kütük Ortaokulu Öğrencileri Meclis Seçimini Yaptı

Ali Kütük Ortaokulunda Öğrenci Meclisi Başkanlığı seçimi yapıldı. Adaylar kendilerine tanınan süre içerisinde sınıflarda yaptıkları tanıtım faaliyetleri ile propaganda çalışmalarını tamamladılar. Okul Meclisi Başkanlığı seçimlerinde 8. Sınıf öğrencisi Egemen Yavuz başkanlığa seçildi. Ali Kütük Ortaokulu Müdürü Faruk Şaşmaz, Öğrenci Meclisi Seçimi ile ilgili açıklamasında *"Okul Meclis Başkanlığı Seçiminde amaç, öğrencilerimizde yerleşik bir demokrasi kültürünün oluşturulması, hoşgörü ve çoğulculuk bilincinin geliştirilmesi, seçilme ve oy verme kültürünün kazandırılması, katılımcı olma, iletişim kurabilme, demokratik liderliği benimseyebilme ve kamuoyu oluşturabilme becerilerinin kazandırılmasıdır. Seçim sürecinde, okulumuzda önce şube temsilcilerinden oluşan Okul Öğrenci Meclisi oluşturuldu. Daha sonra meclis içerisinden aday olan öğrencilerimiz ekiplerini kurarak Öğrenci Meclis Başkanlığı için adaylıklarını açıkladılar. Okul Meclis Başkanı seçilen öğrencimizi tebrik ediyor, görevinde başarılar diliyorum. Başkanımızın okul yönetimine değerli katkıları olacağına inanıyorum. Seçimleri büyük bir olgunluk ve demokratik kurallar çerçevesinde gerçekleştiren öğrencilerimize ve seçim sürecini başarıyla yürüten öğretmenlerimize teşekkür ederim"* dedi.

ELEMANLAR

FABRİKAMIZDA ÇALIŞACAK VASIFSIZ ELEMANLAR ARANIYOR

VERONA MERMER
TEL : 514 20 21

SATILIK ZEYTİNLİK

KUMLA YOLU HASANAĞA MEVKİİNDE 2709 M2 İKİ YOLA CEPHELİ SAHİBİNDEN SATILIK ZEYTİNLİK

0 543 582 15 78

KAŞEDE BEKLEMEK YOK
KALİTELİ KAŞELER UYGUN FİYATLARLA GÜN İÇİNDE TESLİM EDİLİR

GÜLER AJANS
MATBAACILIK - YAYINCILIK - REKLAMCILIK
İstiklal Caddesi Bora Sokak No :5/A GEMLİK
Tel : (0.224) 513 96 83 Fax : 513 35 95

ELEMAN

GAZETE DAĞITIMI YAPABİLECEK ELEMAN ARANIYOR

Müracaatların şahsen yapılması rica olunur.
GEMLİK KÖRFEZ GAZETESİ
İstiklal Caddesi Bora Sokak No: 5/A
Stüdyo Prestij yanı GEMLİK

Tel : 513 96 83

SATILIK

ORHANGAZI SANAYİ SİTESİNDE YATIRIMLIK 60 MT SATILIK DÜKKAN
ADRES:ORHANGAZİ SAN.SİT. 5.BLOK 3.ADA NO:25
DÜKKAN DIŞ CEPHE KAPATILMIŞ OLUP DEMİR KAPILI VE KORUNAKLIDIR.
DÜKKAN İÇİ YARIM SALA ONU KAPIYA KADAR 160'LIK U DEMİRLERİ İLE KAPIYA KADAR EK KAT YAPILMIŞTIR

0 532 305 95 50

30 bin kişi sahte sigortadan yakalandı

Emeklilik veya ağır hastalıkların tedavisi gibi amaçlarla sahte sigortalılık yaptıran kişiler ile bunları sigortalı gösteren işyerlerini ağır cezalar bekliyor. Sosyal Güvenlik Kurumu (SGK) tarafından sahte sigorta yaptırdığı tespit edilenlere ödenen emekli aylıkları ve sağlık giderleri faiziyle geri alınıyor. İşverene para cezası uygulanıyor. Hem sigortalı, hem de işveren 2 yıldan 5 yıla kadar hapis cezasına çarptırılabiliyor. SGK 2014 yılında 30 bin 275 kişinin sahte sigorta yaptırdığını tespit ederek haklarında işlem yaptı. Sigortalı olarak çalışmadıkları halde tanıdıklara ait işyerlerinden veya bu amaçla kâğıt üzerinde kurulmuş naylon şirketler

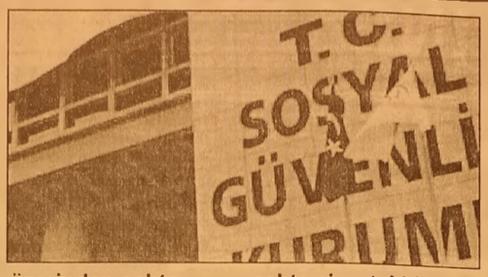

üzerinden sahte sigorta yaptıranları ağır yaptırımlar bekliyor. SGK, özellikle 2013 yılından bu yana sahte sigortalılığa ilişkin denetimlerini yoğunlaştırdı. Denetimlerde sahte sigorta yaptırdığı tespit edilen kişiler, çok ağır yaptırımlarla karşı karşıya kalıyorlar. Sosyal güvenlik mevzuatına göre, bir kişinin sigortalı olarak gösterilebilmesi için bir işverene bağlı olarak 'fiilen' çalışması gerekiyor. Gerçekte çalışmadığı halde, bir işyerinde sigortalı çalışıyor gösterilmesi, 5510 sayılı Sosyal Sigortalar ve Genel Sağlık Sigortası Kanunu, Borçlar Kanunu ve Türk Ceza Kanunu açısından suç teşkil ediyor. Bir kişinin sahte sigortalı olduğu tespit edilirse, 5510 sayılı kanun uyarınca öncelikle o kişinin sigortalılığı iptal ediliyor. Bu işlem, Borçlar Kanunu uyarınca 'mutlak muvazaa' kabul ediliyor ve 'yok' sayılıyor.

Ağır fatura! 5 ayda çok şey kaybettik

İki genel seçim arasında milyarlarca liralık kayıp yaşandı. 7 Haziran'dan 1 Kasım'a kadar geçen süreçte ülkenin büyüme hızı iç talep azalmasıyla yavaşlarken, döviz kurlarındaki sert yükseliş ile yatırımlar azaldı, enflasyon ve borçlanma maliyetleri yükseldi. Tüketici güven endeksi 66.4 seviyelerinden, eylülde 58.5'e gerileyerek son 6.5 yılın en düşük düzeyine indi. Döviz kurundaki sert yükselişi yavaşlatmak ya da durdurmak için döviz satışına devam edilmesi ile Merkez Bankası brüt döviz rezervleri 3 yıl aradan sonra 100 milyar doların altına düştü.

7 Haziran'da gerçekleştirilen genel seçim öncesinde 89.000 puan sınırına kadar yükselen borsa, seçim sonuçları ile düşüşünü hızlandırarak 70.000 puan seviyelerine kadar gerilemişti. Borsa İstanbul'a kote şirketlerin toplam piyasa değeri bu dönemde yaklaşık 120 milyar lira eriyerek 536 milyar liraya düştü. 1 Kasım öncesinde 598 milyar lira seviyelerinde dengelendi. 2 Kasım'da "tek parti" coşkusu ile şirketlerin toplam piyasa değeri bir günde 30 milyar lira yükseldi.

DIŞ BORÇ YÜKSELDİ

7 Haziran öncesinde 2.65 lira seviyelerindeki dolar, hiçbir partinin tek başına iktidarı elde edememesinin ardından ivme kazanan yükselişiyle 3.0750 lira ile tüm zamanların en yükseğine çıktı. Özel sektörün ortalama 30 milyar dolar düzeyindeki kısa vadeli dış borcu, TL bazında yaklaşık 10 milyar lira arttı. Aynı dönemde piyasa faizlerindeki yükselişin etkisiyle Hazine'nin borçlanma maliyetlerinde de önemli artışlar görüldü. Bu dönem içinde düzenlediği ihalelerle toplam 28.5 milyar lira borçlanan Hazine'ye, faizlerdeki yükselişin maliyeti 300 milyon lirayı buldu.

KONUT FAİZİ TIRMANDI

Yaşanan gelişmeler, hızlı şekilde vatandaşın cebine yansıdı. Konut almak isteyen vatandaş için iki seçim arasında kredi maliyetlerindeki artış el yaktı. Seçim öncesinde 100 bin TL tutarında 10 yıl vadeli konut kredisi kullanan bir kişi, toplamda 170 bin TL kredi geri ödeme yaparken; 7 Haziran sonrasında bu tutar 190 bin TL'ye yükseldi. Böylece siyasi belirsizlik, jeopolitik riskler ve küresel gelişmelerin etkisiyle tüketicinin kaybı 20 bin TL'ye ulaştı. 30 bin TL ve 36 ay vadeli taşıt kredisi kullanan vatandaş, yaklaşık 2 bin TL fazladan para ödedi.

ÇEKLER KARŞILIKSIZ

Faizlerdeki artış ve TL'nin dolar karşısındaki değer kaybı, ticaret hayatında da dalgalanmalara yol açtı. Haziran-eylül döneminde toplam 3 milyar 434 milyon TL tutarında senet protesto edildi. Bu tutar, geçen yılın aynı dönemine göre yüzde 19 artışa işaret ediyordu. "Karşılıksız" işlemi yapılan çek sayısı ve tutarı da arttı. Haziran-eylül aylarında geçen yılın aynı dönemine göre karşılıksız çek sayısında yüzde 18.3, tutarında da yüzde 33.5 artış kaydedildi. Karşılıksız çeklerin miktarı 9 milyar TL'ye yaklaştı.

'Gemlik Körfez' www.gemlikkorfezgazetesi.com

GEMLİK REHBERİ

GEREKLİ TELEFONLAR	
İtfaiye	110
Polis İmdat	155
Jandarma İmdat	156
Jandarma K.	513 10 55
Polis Karakolu	513 18 79
Gar. Kom.	513 12 06
KAYMAKAMLIK	
Kaymakamlık	513 10 51
C.Savcılığı	513 10 53
C.Savcı Yrd.	513 29 54
Emniyet Müd.	513 10 28
ULAŞIM	
Pamukkale	612 00 26
DENİZ UÇAĞI	613 66 13
Pegasus Akmis Seyahat	614 63 62
METRO	613 12 12
Aydın Turizm	613 20 77
Sözer Turizm	612 10 72
Kanberoğlu-Esadaş	614 46 49
Antur	614 47 71
Kamil Koç	612 01 63
HASTANELER	
Devlet Hastanesi	517 34 00
Sahil Dev. Hast.	513 23 29
Mur.Sağ Ocağı	513 10 68
Tomokay Tomografi	513 65 29
Acıbadem	260 44 44
TAKSİLER	
Körfez Taksi	513 18 21
Çınar Taksi	513 24 67
Güven Taksi	513 32 40
Gemlik Taksi	513 23 24
Manastır Taksi	517 33 94

RESMİ DAİRELER	
Telefon Arıza	121
UEDAŞ ARIZA	186
UEDAŞ İşletme	513 45 03
Statyum	514 00 95
Orm.Böl.Şef.	513 12 86
Milli Eğt. Md.	513 11 74
Halk Kütüphane	513 13 53
Askerlik Şb.	513 10 57
Karayolları	513 13 08
Liman Baş.	513 11 33
Mal Müd.	513 10 95
Nüfus Md.	513 37 42
Özel İd. Md.	513 15 07
Tapu Sicl. Müd.	513 14 14
Müftülük	513 13 64
Gümrük Md.	524 85 86
Ver. Dairesi Md.	513 10 92
İlçe Tarım Müd.	513 10 45
İlçe Seç. Md.	513 77 73
Halk Eğitim Müd.	513 18 46
İŞ-KUR	513 71 66
BELEDİYE	
Santral	513 45 21 -23
Başkanlık	513 45 20
BUSKİ	514 57 96
İtfaiye	513 23 25
Muhasebe Md.	513 45 21-182
Yazı İşl. Md.	513 45 21-111
Su Arıza	Yalnız 185

DENİZ OTOBÜSÜ	
Bursa	
Mudanya	
Yenikapı	
Yalova	
İDO İmam Aslan	
Dinlenme Tes.	
VAPUR - FERİBOT	
Yalova	(226) 814 10 20
Topçular	(226) 363 43 19
Eskihisar	(262) 655 60 31
OTOBÜS	
Şehirlerarası	261 54 00
Otobüs Terminali	(18 Hat)
DAĞITICILAR	
GEMDAŞ	513 29 29
Aygaz	513 12 95
Habaş	513 16 37
Mogaz	513 75 58
Ergaz	513 88 43
Milangaz	513 22 59
Habaşgaz	513 45 46
Yeni Likitgaz	513 65 00
BP Gaz	514 59 81
Bütünler Likitgaz	513 80 00
Akçagaz	514 88 70
Totalgaz	514 17 00
Akcan Petrol	513 10 79
MAR-PET	513 30 33
Tuncay Otogaz	513 16 45
Beyza Petrol	513 01 03

Gemlik Körfez
GEMLİK'İN İLK GÜNLÜK SİYASİ GAZETESİ
YEREL SÜRELİ YAYIN
YIL : 42 SAYI : 5317
FİYATI : 50 Kr. (KDV Dahil)
Sahibi : Serap GÜLER
Sorumlu Yazı İşleri Müdürü : Kadri GÜLER
İstiklal Cad. Bora Sok. No:5/A
Tel : 513 96 83 GEMLİK
korfezofset@hotmail.com
Yönetim ve Basım Yeri :
GÜLER AJANS
Matbaacılık-Yayıncılık-Reklamcılık Tesisi
İstiklal Cad. Bora Sok. No:5/A GEMLİK
(Dini bayram Günleri ve Pazar günleri yayınlanmaz)

GEMLİK SİNEMA GÜNLÜĞÜ
VENÜS SİNEMASI
marslı(3d türkçe dublaj): 11:30-14:00-17:00-20:15...
cin kuyusu: 12:00-14:00-16:00-18:30-20:30...
yok artık: 13:00-18:30-20:30...
şeytanın gözleri: 11:00-14:45-16:30...
513 33 21

YİĞİT İNŞAAT
YAPI MALZEMELERİ LTD.ŞTİ

Üstün organizasyon yapısı ve profesyonel kadrosu, deneyimli, yenilikçi, dinamik ve yaratıcı özelliklerimizle ticaretin ve hizmetin temelini oluşturan işbirliği doğrultusunda geliştirdiğimiz etkili iş modelleriyle yolumuza BAŞARIYLA DEVAM EDİYORUZ...

BANYO & MUTFAK
SERAMİK
CAM MOZAİK
VİTRİFİYE
BANYO DOLAPLARI
LAMİNAT PARKE
KOMBİ - RADYATÖR
BOYA ve KABA
İNŞAAT MALZEMESİ
ISI VE SU YALITIM ÜRÜNLERİ
SIHHI TESİSAT ÜRÜNLERİ

ADLİYE BİNASI ALTI YENİ PAZAR CAD. NO : 98
TEL : 0 224 514 31 64 FAX : 0 224 513 90 41 - GEMLİK

MİLTON
DÜĞÜN SALONU

GEMLİK KÖRFEZİ'NİN DENİZLE BİRLEŞTİĞİ MÜTHİŞ MANZARADA YENİLENEN YÜZÜMÜZLE EN GÜZEL ANLARINIZI YAŞATMAK İÇİN VARIZ

Pasta - Meşrubat - Çerez
Piyanist + Dj Performans
Saten Sandalye Giydirme
Nikah Masası - Volkan gösterisi

2016 yılı
REZERVASYONLARIMIZ BAŞLAMIŞTIR

İnternetten Canlı Yayın- Sahne - Işık gösterisi
Servis ve ekipmanlar - Sürpriz gösteriler

www.gemlikmilton.com
facebook/miltondugun
plus.google.com/miltondugun
HÜKÜMET KONAĞI KARŞISI
TEL : 513 10 71 GEMLİK

GÜNAYDIN park
EVİNİZİN KONTROLÜ SİZİN ELİNİZDE!
Akıllı Ev Sistemi
Özel İç Mimari Uygulama
3+1 Normal
5+1 Dubleks Daireler
VİZYON YAPI
www.vizyonkd.com
0224 512 13 14

Kuruluş:1973

Gemlik Körfez

GEMLİK'İN İLK GÜNLÜK SİYASİ GAZETESİ

9 Kasım 2015 Pazartesi www.gemlikkorfezgazetesi.com 50 Kr.

FATURA - SEVK İRSALİYESİ - TAŞIMA İRSALİYESİ - GİDER MAKBUZU
TAHSİLAT MAKBUZU- DAVETİYE - TAKVİM - KİTAP - DERGİ - İLAN-
CİLT YAPIMI - REKLAM - MADALYA - KUPA - PLAKET
gülen ajans
İstiklal Cad. Bora Sok.
Bakır Apt. Altı No: 5/A GEMLİK
Tel : 0 224 513 96 83

GEMLİK ZEYTİNİ FESTİVALİNDE GÖRKEMLİ SON

Güne Bakış

Kadri GÜLER
kadri_guler@hotmail.com

FESTİVALİN ARDINDAN

Uluslararası Gemlik Zeytini Festivali dün akşam plaket dağıtım töreniyle son buldu.

En geniş kapsamlı Festivali 4 gün boyunca izledik.

Etkinliklerin kimine katıldık, kimine katılamadık.

Her birine yetişmenin olanağı yoktu.

Sonuç olarak iyi niyetle başlayan, Gemlik'in ve Zeytinimizin tanıtımını amaç edinen bir festival geride kaldı. Devamı 4'de

5-6-7-8 Kasım günleri düzenlenen 1. Uluslararası Gemlik Zeytin Festivali dün akşam yapılan plaket dağıtım töreniyle son buldu. İskele Meydanı'nda düzenlenen törende, Belediye Başkanı Refik Yılmaz ve Kent Konseyi Başkanı Mukaddes Serim Gemlik'i dışarıda temsil eden kişilere, Gemlikli yazarlara, festivalin düzenlenmesinde emeği geçenlere, maddi katkıda bulunan kurum ve kuruluş temsilcilerine, yerel basına özel çini tabak ve armağanlar verdiler. Tören sırasında kukla gösterisi, kum sanatı gösterisi büyük ilgi topladı.

arçelik
1500TL'ye varan indirim*
TÜRKİYE'NİN EN BÜYÜK YENİLEME HAREKETİ ARÇELİK'TE!
Şimdi markası ne olursa olsun eski beyaz eşya veya televizyonunuzu evinizden alıyor, yepyeni Arçeliklerle değiştiriyoruz.
GENÇ-AL TİC. LTD. ŞTİ
İstiklal Cad. No: 11 GEMLİK Tel : 514 90 84 - 514 90 85

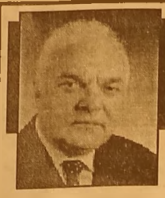

Buluşma

Gürhan ÇETİNKAYA

Gemlik...

Ne yazık ki bir düzensizlik, bir karmaşa, bir kakofoni egemen olmuş çocukluğumun ve gençliğimin yosun ve pirine kokulu Gemlik'ine...

Turizm, balıkçılık, zeytincilik yerine sanayiden yana tercihini kullanınca Gemlik'in bir ileri iki geri gidenleri bu son kaçınılmazdı aslında...

Yoğun göç...

Plansız yapılaşma...

Tahmil tahliye kaynaklı rant kenti bozdu doğal olarak.

Söylenecek çok şey var kuşkusuz Gemlik'in katline dair.

Ne ki anlam taşımaz geçmişi yargılamak ders çıkarmadıktan sonra...

Ben de dahil eli kalem tutanların da, siyaset erbabının da, kenti yönetenlerin de ama daha çok Gemlik'in rantını salyalarını akıtarak yiyenlerin günahı da ayıbı da çok.

Bari şimdiden sonra kurtulsa diye umutlanacağım ama yönetenlerden yana kaygılarım var.

Onlar da tırnak içinde "düzeltmek" için ne gerekiyorsa yapıyorlar.

O başka yazıların konusu sırası geldikçe kalemleyeceğiz ...

Şimdi ise; benim gazetecilik yaşamımda çok özgün bir yeri olan Yılmaz Akkılıç ağabeyimin Gemlik'e dair anılarından bir kesit sunmak istiyorum.

O güzel Türkçesiyle kaleme aldığı yazısı 12 Mayıs 1999 yılında bizim gazetede yayınlanmış...

Ne ki hala güncel...

*****

"Pazar günü Bursa Defteri'nin köy gezisindeydim. Minibüsün önünde Ticaret Borsası Başkanı Rıza Aydın'la(*) birlikte oturuyorduk. Araç, Gölbaşı'ndan Gölcük'e doğru inleyerek tırmanıyordu. Bir ara arkalardan bir ses 'Yılmaz ağabey bilir, eski Gemlik yolu da böyleydi' diye lâf attı.

Birden geçmişe dondum, 1945 yılının - yanılmıyorsam- bir eylül günü annem, amcam ve ben, o zamanların moda taşıtı bir "açık tenezzüh" ile gitmiştik Gemlik'e Ortaokul Müdürü Süreyya Noyan'la eşi Hatice Hanım'ı ilk ziyaretimize. Selçukgazi üzerinden kimi zaman döne döne tırmanan, kimi zaman inişe geçen stabilize bir yolda sarsıla hoplaya, toz toprak içinde tamamlamıştık yolculuğumuzu.

Hiç unutamadığım nedir bilir misiniz?

Açık tenezzüh son tepeyi ıhlaya tıslaya tırmanıp da virajı alınca karşılaştığım, o mavi-beyaz kartpostal görünümü...

Yıllar sonra öğrendim Orhan Veli'nin o virajı dönüşte şaşırdığını:

Gemliğe doğru denizi göreceksin

Sakın şaşırma!

Ama şaşırmamak mümkün değildi. İmbatla kırışmış, bir eylül öğle sonrasının güneşiyle oynaşan o pırıl pırıl körfezin kıyısında sıralanmış iki ya da en çok üç katlı "leb-i derya" evleriyle Gemlik, adeta bir düş aleminden ödünç alınmışçasına olağanüstü ve şaşırtıcı gelmişti bana.

Şimdinin gençlerinin yaz gecelerinde sarmaş dolaş gezindikleri kordonda, o kordonun üzerine oturduğu kumsalda, ben, denizyıldızı, çeşit çeşit kabuklu yaratıklar toplar; geceleri ellerimi kıyıya vuran denize daldırıp yakamozlarla oynaşırdım.

...

Gün geldi, Orhan Veli'nin dizelerini bir başka söylemeye başladım:

Gemliğe doğru jandarma karakolunu göreceksin

İster şaşır, ister şaşırma!

Ama iyi ki asker konmuş oraya. Belki on, belki on iki yıl içinde pırıl pırıl, bakımlı ve yemyeşil bir tablo oluşturdu orada asker. Düşünün bir, ya yapsatçıların, ereksiyon çılgını kooperatifçilerin eline geçseydi o şaşırma veya şaşırmama mahalli? Bırakın Gemlik'i bir yana, Mehmet Emin Dalkıran Bulvarı'na çıkıncaya değin denizi bile göremezdik alimallah!

Allah esirgemişi!.."

Işıklar içinde yatsın Yılmaz ağabey...

Haksız mı?

(*)Rıza Aydın-Kültüre, doğal yaşama, sanata çok önem ve destek veren dönemin Bursa Ticaret Borsası Başkanı

Festival kapsamında yapılan seminere katılan Prof. Dr. Canan Karatay dan zeytin ve zeytin yağına övgü yağdı.

KARATAY, "EN GÜZEL ANNE SÜTÜ ZEYTİN VE YAĞIDIR"

Gemlik Belediyesi'nin Gemlik Kent Konseyi ile birlikte organize ettiği 1. Uluslararası Zeytin Festivali kapsamında organize edilen panele katılan Prof. Dr. Canan Karatay, en sağlıklı meyvenin zeytin, meyve suyunun da zeytinyağı olduğunu söyledi. Uludağ Üniversitesi Gemlik Yerleşkesi Asım Kocabıyık Kültür Merkezi'nde düzenlenen panele katılan Prof. Dr. Canan Karatay, zeytin ve zeytinyağı nın faydaları konusunda çarpıcı açıklamalarda bulundu. Zeytin ve Zeytinyağı dostu olarak bilinen ve her zaman böyle anılmak istediğini ifade ederek, konuşmasına başlayan Canan Karatay, Zeytin ve Zeytinyağı nın Altın ve Altın Suyu olduğunu vurguladı.

Gemlik Kaymakamı Mustafa Altıntaş, Belediye Başkanvekili Ercan Barutçuoğlu, Kent Konseyi Başkanı Mukaddes Serim, Ticaret Borsası Başkanı Özden Çakır'ın da katıldığı panelde, Doç. Dr. Sertaç Dokuzlu, İspanyol Zeytin Üreticileri Birliği Yetkilisi Manuel Nunez Moreno ve eski akademisyen Adem Minare de konuşmacı olarak katıldı.

DOĞANIN ANNE SÜTÜ ZEYTİN

Zeytinin faydalarını anlatan Prof. Dr. Canan Karatay, antioksidan ve antiinflamatuarlar açısından zengin olan Zeytin ve Zeytinyağı nın doğanın bize bahşettiği anne sütü olduğunu söyledi. Antibakteriyel olan zeytinin ağrı kesici ve ülseri tedavi edici, kabızlığa iyi geldiği, karbonhidratı düşük, kalorisi az, proteini yüksek bir ürün olduğunu belirten Canan Karatay, *"Zeytin bol, bol zeytin yemelisiniz kilo aldırmaz korkmayın sülin hormonu salgısı salmaz."* dedi. Karatay, midede doğal olarak bulunan 11 kötü bakterinin en az 8'ini tedavi edip yok etmede de zeytin ve zeytinyağının büyük önemi olduğunu bildirdi. Kalori açısından da 20 zeytinde 100 kalori bulunduğunu ve omega 9, A vitamini, soğuk sıkımlarda E vitaminlerinin bulunduğunu, zeytinyağı nın soğuk olarak sıkıldığında yüzde 88 e varan vitamin barındırdığına dikkat çekerek, *"Zeytinyağ her türlü kronik hastalığı önler."* şeklinde konuştu.

ZEYTİN FİDANI DİKİN

Karatay, Gemliklilere ve Türkiye'ye de bir öneride bulundu. *"Her doğan çocuk adına bir zeytin fidanı dikin"* diye konuşan Canan Karatay, 2 bin yıl yaşayan zeytin ağaçlarının kesilmemesi gerektiğine de işaret ederek, dünya kıtlık çekerken, zeytin ağaçları olan ülkelerin ayakta kalmayı sürdüreceğini söyledi.

Doç. Dr. Sertaç Dokuzlu'da, Gemlik Coğrafi işareti konusunda bilgiler verdi. Coğrafi işaretlerin ünlenmiş yöresel ürünlerle ilgili olduğunu hatırlatan Dokuzlu, ünlü yöresel ürünlerin rant yaratması sonucu taklitlerinin de çoğaldığını hatırlatarak, gerçek ürün üreticilerinin zarara uğramaması için eski Mısır'dan beri uygulanan Coğrafi işaret belgesinin Türkiye'de 180 ürüne yönelik alındığını, 210 ürünün de sırada beklediğini söyledi.

COĞRAFİ LOGO UYGULAMASI GENİŞLİYOR

Doç. Dr. Canan Dokuzlu, mahreç ve menşei arasındaki farklar konusunda da bilgiler vererek, coğrafi işaret belgesine rağmen ürün taklitlerinin satışını yapan firmaları da teşhir ederek, birçok firma ile de yasal sürecin sürdüğüne dikkat çekti.

Gemlik Ticaret Borsası'nın çabalarıyla dünyaca ünlü sofralık Gemlik zeytininin taklitlerinden korunması için coğrafi logosunun çıkartıldığını, yine Gemlik Ticaret Borsası tarafından logoların barkotlarını ve kare kodları yaptırılarak Gemlik'te 62 tüccara verildiğini ve uygulamaya geçtiklerini söyledi.

Türkiye'deki büyük tüketici mağazalarına doğal ve gerçek Gemlik zeytinin, Gemlik zeytini coğrafi logolu ürünlerin satılması konusunda anlaşmalar yaptıklarını, buna uyma yan firmalar içinde Marmarabirlik'in ve Tariş'in bulunmasından üzüntü duyduklarını belirtti. Dokuzlu, Türkiye'de bir ilk olarak uygulad ıkları karekodu ile izleme programının kontrol sisteminin Avrupa'da uygulanmak için AB'den Gemlik Ticaret Borsasına başvurduklarını söyledi. Dokuzlu, konuşmasında *"En kötüsü, bir ambalajın üzerine Gemlik zeytini etiketi koyup, içine kötü zeytin konmaktır."* dedi.

İspanyol Kooperatifçi, Manuel Nunez Moreno Kooperatifleşme konusunda açıklamalarda bulundu. Zeytin Üreticisi Adem Minare'de Gemlik Zeytini hakkında bilgiler verdi. Panel sonrasında Prof. Dr. Canan Karatay'a plaketini Kaymakam Mustafa Altıntaş, Doç. Dr. Sertaç Dokuzlu'ya plaketini de Belediye Başkanvekili Ercan Barutçuoğlu takdim etti. Panale çok az sayıda katılımcının katılması üzüntü yarattı.

Gemlik Körfez
GEMLİK'İN İLK GÜNLÜK SİYASİ GAZETESİ

1 Kasım milletvekili genel seçimlerinin kesin sonuçları belli oldu

Gemlik'te sandık sandık seçim sonuçları

Genel seçimlerde ilçemizde alınan seçim sonuçlarını sandık sandık yayınlıyoruz

DÜNDEN DEVAM SEÇİM BÖLGESİ (KÖY VEYA MAHALLE ADI)	Sandık Kurulu Numarası	Sandık Seçmen Listesinde Yazılı Seçmenlerin Sayısı	Oy Kullanan Seçmenlerin Sayısı	İtiraz Edilmeksizin Geçerli Sayılan Oy Pusulalarının Sayısı	İtiraz Üzerine Geçerli Sayılan veya Hesaba Katılan Oy Pusulalarının Sayısı	Geçerli Oy Pusulalarının Toplamı	Geçersiz Sayılan veya Hesaba Katılmayan Oy Pusulalarının Toplamı	SİYASİ PARTİLER														
								Siyasi Partinin Adı	Siyasi Partinin Adı	Siyasi Partinin Adı	Siyasi Partinin Adı	Siyasi Partinin Adı	Siyasi Partinin Adı	Siyasi Partinin Adı	Siyasi Partinin Adı	Siyasi Partinin Adı	Siyasi Partinin Adı	Siyasi Partinin Adı	Siyasi Partinin Adı	Siyasi Partinin Adı	Siyasi Partinin Adı	Siyasi Partinin Adı
								MİLLET PARTİSİ	VATAN PARTİSİ	CUMHURİYET HALK PARTİSİ	HAK VE ÖZGÜRLÜKLER PARTİSİ	SAADET PARTİSİ	DEMOKRATİK SOL PARTİ	DEMOKRAT PARTİ	BAĞIMSIZ TÜRKİYE PARTİSİ	MİLLİYETÇİ HAREKET PARTİSİ	HALKIN KURTULUŞ PARTİSİ	LİBERAL DEMOKRAT PARTİ	HALKLARIN DEMOKRATİK PARTİSİ	BÜYÜK BİRLİK PARTİSİ	ADALET VE KALKINMA PARTİSİ	KOMÜNİST PARTİ
								Aldığı Oy Sayısı	Aldığı Oy Sayısı	Aldığı Oy Sayısı	Aldığı Oy Sayısı	Aldığı Oy Sayısı	Aldığı Oy Sayısı	Aldığı Oy Sayısı	Aldığı Oy Sayısı	Aldığı Oy Sayısı	Aldığı Oy Sayısı	Aldığı Oy Sayısı	Aldığı Oy Sayısı	Aldığı Oy Sayısı	Aldığı Oy Sayısı	Aldığı Oy Sayısı
								Rakamla	Rakamla	Rakamla	Rakamla	Rakamla	Rakamla	Rakamla	Rakamla	Rakamla	Rakamla	Rakamla	Rakamla	Rakamla	Rakamla	Rakamla
HAMİDİYE MAH.	1121	380	328	326	0	326	2	0	2	108	1	3	0	0	1	45	0	0	9	0	156	0
HAMİDİYE MAH.	1122	380	338	331	0	331	7	0	0	112	1	1	1	0	0	49	0	0	9	4	154	0
HAMİDİYE MAH.	1123	377	340	337	0	337	3	0	0	73	2	6	0	0	0	45	0	1	11	2	196	0
HAMİDİYE MAH.	1124	380	354	349	0	349	5	0	0	97	1	5	2	0	1	63	0	0	13	1	163	2
HAMİDİYE MAH.	1125	380	339	337	0	337	2	0	1	69	1	3	0	0	0	37	1	1	27	0	197	0
HAMİDİYE MAH.	1126	376	341	335	0	335	6	0	1	110	1	1	0	1	1	60	1	0	26	0	133	0
HAMİDİYE MAH.	1127	377	335	327	0	327	8	0	2	100	0	0	0	0	0	54	1	1	3	2	162	1
HAMİDİYE MAH.	1128	380	335	335	0	335	0	1	2	117	0	1	1	0	0	51	1	0	12	3	145	0
HAMİDİYE MAH.	1129	380	326	323	0	323	3	0	1	115	0	9	1	0	0	40	0	0	7	0	150	0
HAMİDİYE MAH.	1130	378	348	342	0	342	6	0	0	72	0	6	1	0	1	47	0	0	7	2	206	0
HAMİDİYE MAH.	1131	376	324	321	0	321	3	0	1	108	0	2	0	0	0	47	0	0	11	1	151	0
HAMİDİYE MAH.	1132	377	347	341	0	341	6	0	0	89	0	9	0	0	2	38	0	0	20	1	161	1
HAMİDİYE MAH.	1133	376	346	342	0	342	4	0	0	78	0	2	0	0	2	33	1	0	13	3	210	0
HAMİDİYE MAH.	1134	380	343	325	0	325	18	0	2	37	2	7	3	1	0	11	0	1	43	3	215	0
HAMİDİYE MAH.	1135	379	331	329	0	329	2	0	0	74	0	5	0	1	0	34	0	0	17	2	196	0
HAMİDİYE MAH.	1136	379	348	345	0	345	3	0	0	50	0	4	0	0	0	40	0	0	19	2	230	0
HAMİDİYE MAH.	1137	380	343	341	0	341	2	0	0	39	0	12	0	0	0	22	0	0	35	2	231	0
HAMİDİYE MAH.	1138	379	346	339	0	339	7	0	0	25	1	7	0	1	0	24	0	0	21	0	260	0
HAMİDİYE MAH.	1139	380	348	336	0	336	10	0	0	25	0	5	1	0	0	16	1	0	68	5	217	0
HAMİDİYE MAH.	1140	380	345	337	0	337	8	0	1	83	1	4	0	0	0	14	0	0	28	3	203	0
HAMİDİYE MAH.	1141	379	333	325	0	325	8	0	0	57	1	0	1	0	0	16	0	0	32	2	216	0
HAMİDİYE MAH.	1142	379	339	331	0	331	8	0	0	26	1	12	0	2	0	20	0	0	10	1	259	0
HAMİDİYE MAH.	1143	380	347	344	0	344	3	0	0	47	2	4	1	0	0	28	1	1	31	1	227	1
HAMİDİYE MAH.	1144	378	339	332	0	332	7	0	0	10	1	0	0	0	0	14	0	0	14	2	290	1

Devamı yarın

Güne Bakış

Kadri GÜLER
kadri_guler@hotmail.com

FESTİVALİN ARDINDAN

Festivalin 4 gün sürmesi, değişik yerlerde yapılması, dağınıklığa neden oldu.

Bence festival çok kapsamlı ele alınmış.

Bu nedenle katılımı düşük olan bir festival oldu.

İlk günkü açılış yürüyüşünden sonra benim izlediğim tüm etkinliklerde Gemlikli yoktu.

110 bin nüfuslu bir ilçede böylesine önemsenen bir etkinliğe siz halkı getiremez seniz, burada bir eksiklik var demektir.

Adına festival düzenlediğiniz bu etkinliğe, maalesef zeytin üreticileri hiç katılmadı.

En iyi zeytin yarışmasına katılım olmadı.

Canan Karatay gibi bir marka ismin düzenlediği panele 50-60 kişi izledi.

Nerede AKP kadın kolları, gençlik kolları, sivil toplum kuruluşları?

10 ar kişi yollasalardı, 500 kişilik Yerleşke Salonu dolardı.

Yerleşke içinde Bahçe Sağlığı bölümünün bulunduğu bir yerdeki öğrenciler bile böylesi önemli bir panele gelmediler.

Bunlar sorgulanmalı. Nedenleri bulunmalı.

Festivalin bütçesinin büyüklüğü organizasyonun profesyonel bir ekibe yaptırılmasında belli oldu.

Her şey düşünülmüş ama katılım organize edilememiş.

Bir de mevsimin tersliği.

Bu işler Kasım ayına kalır ve 4 gün sürerse, bilhassa gece katılımlarına soğukta insan getirmek güçleşir.

Festivalde ne kadar para harcandığını bilmiyoruz.

Bu işe belediye ve diğer kurumlar ne kadar katkıda bulundu bilmiyoruz. Ancak bugüne kadar yapılan festival ve eğlence gecelerine ayrılandan daha büyük bir bütçeyle yapıldığı belli.

Şimdi zaman festivalin ardından durum değerlendirmesidir.

İşin içinde olanlar biraraya gelip, nelerin iyi, nelerin eksik olduğunu değerlendirmeli.

Bunca para harcanarak yapılan bir etkinlik, amacına uygun yapıldı mı?

Festivali neden hiç izlenmeyen Tv. kanalları izledi.

Bunlara para verildi mi?

Ulusal basın ve ulusal Tv. kanalarında bu etkinliğe ne kadar yer verildi.?

Bunlar her yönüyle araştırılmalı.

Neden festivalin adının 1. Uluslararası festival olduğunu anlamak güç. Uluslararası olan nedir, ben bunu festivalde göremedim.

Neden, Gemlik Zeytin Festivali değil de, Gemlik Zeytini Festivali?

Benim kendi kendime sorduğum soruları işi organize edenler de aralarında sorgulamalı ki gelecek yıl hatalar düzelsin.

GEMLİKLİ YAZARLAR KİTAP İMZALADI

Uluslararası 1. Gemlik Zeytin Festivali kapsamında festivalini son günü Gemlikli yazarlar, CİUS AVM önünde kitaplarını imzaladı.

Dün, saat 14.30 da Ahmet Dural Meydanı CİUS AVM önünde Gemlikli yazarlar Naci Pehlivan "Umurbey", Cemal Kırgız, "Zeytine Sor", Ayhan Özdemir, "Anlayarak Hızlı Okuma Teknikleri", Zafer Köse, "Son Ozan Zülfi Livaneli", "Sarsılmak," "Yıllarca", "Fabrika Yolu", "Kuş" sesleriyle "Direnenler", "Söz İstiyorum", Ümit Murat, "Halı", Ayşen Vural, "Mavi Kıyım", Gökhan Baki, "Gemlik İlçesinin Ekonomik Coğrafyası", Karamürsel Emniyet Müdürü Serhat Tezsever "İstihbarat" adlı kitapları imzaladılar. Saat 16.oo ya kadar devam eden imza gününde, Gemlikliler yazarlara ilgi gösterdiler.

ŞOFÖR

GEMLİK LİMAN İÇİNDE AKTARMA İŞİNDE ÇALIŞACAK TIR ŞOFÖRLERİ ARANIYOR

0554 542 66 44

KAŞEDE BEKLEMEK YOK

KALİTELİ KAŞELER UYGUN FİYATLARLA GÜN İÇİNDE TESLİM EDİLİR

GÜLER AJANS

MATBAACILIK - YAYINCILIK - REKLAMCILIK
İstiklal Caddesi Bora Sokak No :5/A GEMLİK
Tel : (0.224) 513 96 83 Fax : 513 35 95

ESKİ VE YENİ GEMLİK RESİMLERİ SERGİSİ BÜYÜK İLGİ GÖRDÜ

Gemlik Belediyesi'nin Gemlik Kent Konseyi ile birlikte organize ettiği 1. Uluslararası Gemlik Zeytini Festivali kapsamında düzenlenen Eski ve Yeni Gemlik Resimleri sergisi büyük ilgi gördü. Sergi açılışı öncesinde Masa Tenisi, Şiir, Kompozisyon, Fotoğraf, Resim ve Karikatür yarışmalarında dereceye giren öğrencilere ve sporculara ödülleri verildi. Sosyal Yaşam Merkezi Düğün Salonu girişinde açılan Resim Sergisinde eski ve yeni Gemlik'e özel 300'e yakın fotoğraf ve resim sergilendi. Serginin açılışını Kaymakam Mustafa Altıntaş, Belediye Başkan Yardımcısı Ahmet Avcı, Kent Konseyi Başkanı Mukaddes Serim ve İlçe Milli Eğitim Müdürü Mehmet Duran birlikte yaptılar. Fotoğrafları çekenlerin de onur konuğu olarak yer aldığı resim sergisi üç gün boyunca ilçe halkının izlenimine sunuldu.

ACIBADEM GEMLİK TIP MERKEZİ

TÜM BRANŞLARDA SGK İLE ANLAŞMAMIZ VARDIR

FİZİK TEDAVİ ve REHABİLİTASYON KLİNİĞİ

- FELÇLİ HASTALARIN TEDAVİSİ
- BEL - BOYUN FITIKLARI TEDAVİSİ
- EKLEM KİREÇLENMELERİ TEDAVİSİ
- ROMATİZMAL HASTALIKLARIN TEDAVİSİ
- KAS - İSKELET SİSTEMİ HASTALIKLARI TEDAVİSİ
- YÜRÜME VE DURUŞ BOZUKLUKLARI REHABİLİTASYONU

ACIBADEM

GEMLİK TIP MERKEZİ

Fizik Tedavi Doktorumuz
Uzm. Dr. Şakir Cansever
Fizyoterapist Seher Dağdelen
Fizyoterapist Abdullah Yasin Açar
Fizik Tedavi Teknikeri Ceyda Cessur

Dr. Ziya Kaya Mah. Hürriyet Cad. No: 45 GEMLİK

ALO ACIBADEM 444 55 44

Bilgi için (224) 280 44 44

KÖFTECİ YUSUF

Ailemize katılmak ister misiniz?

İznik-Orhangazi-Gemlik-Yalova-
Bursa Yalova Yolu-Bursa Mudanya Yolu-
Bursa İzmir Yolu-Balıkesir Susurluk-
Bozüyük-Bozüyük Sarar Outlet-
Eskişehir-İzmir-Kocaeli

şubelerimizde, tüm birimlerimizde yetiştirilmek üzere eleman alımı yapılacaktır.

Başvurularınızı
insankaynaklari@kofteciyusuf.com
adresine ya da size en yakın şubemizden yapabilirsiniz.

Not:Kendi motorsikleti ile bizlere destek olup hizmet vermek isteyen kişilere, dolgun maaş ödenecektir.

LEZZET HATTI
444 61 62

www.kofteciyusuf.com

Gemlik Lisesi Mezunlar Derneği okul inşaatını inceledi

Gemlik Lisesi Mezunlar Derneği Kurucu Başkanı U.Ü.Radyoloji Anabilim Dalı Başkanı Prof Dr. Müfit Parlak ,Dernek Başkanı Mimar Aydın Akovalıgil, Dernek Başkan Yardımcısı Ecz Şeyda Sevinç Saral, Dernek üyeleri Mürvet Sezer, ve Ragibe Gözüpek ve Uludağ Ünv. Öğrt Görevlisi Prof. Dr.Sıdıka Parlak Gemlik Anadolu Lisesi'nin tamam lanma aşamasına gelen inşaatından incelemelerde bulundular.

Okulun bütün kat ve odalarını gezen Gemlik Lisesi Mezunlar Derneği başkan ve üyeleri inşaat temsilcisi Oğuzhan Yakar'dan bilgi aldılar.

Prof Dr Müfit Parlak özellikle okulun fizik, kimya, biyoloji fizik laboratu varlarının alt yapısının eksiksiz tamamlanması gerektiğini ifade ederek ziyarette hazır bulunan Okul Müdür Yardımcısı Şuayb Serdaroğ lu'na 'Bu alt yapı tamamlandığında Gemlik'teki sanayi kuruluşlarına gide rek laboratuvarlar için gerekli malze melerin temin edilmesini sağlaya cağız ve kim hangi kuruluş katkıda bulunursa o kurulu şun ismini odanın girişine tabela ile asacağız' bilgisini verdi.

Ecz. Sevinç Saral'da binlerce mezun veren eski binada da yaşanan güzel hatıraları yeni binaya geçildikten sonra eski binanın yıkılma sından önce bir kez daha anmak için okul bahçesin de son bir kez daha bir etkinlik düzenle me düşüncelerinde olduklarını ifade etti.

ELEMANLAR

FABRİKAMIZDA
ÇALIŞACAK
VASIFSIZ
ELEMANLAR
ARANIYOR

VERONA MERMER
TEL : 514 20 21

SATILIK ZEYTİNLİK

KUMLA YOLU
HASANAĞA
MEVKİİNDE 2709 M2
İKİ YOLA CEPHELİ
SAHİBİNDEN
SATILIK ZEYTİNLİK

0 543 582 15 78

KAŞEDE BEKLEMEK YOK
KALİTELİ KAŞELER
UYGUN FİYATLARLA
GÜN İÇİNDE TESLİM EDİLİR

GÜLER AJANS
MATBAACILIK - YAYINCILIK - REKLAMCILIK
İstiklal Caddesi Bora Sokak No :5/A GEMLİK
Tel : (0.224) 513 96 83 Fax : 513 35 95

ELEMAN

GAZETE DAĞITIMI
YAPABİLECEK
ELEMAN ARANIYOR

Müracaatların şahsen yapılması rica olunur.
GEMLİK KÖRFEZ GAZETESİ
İstiklal Caddesi Bora Sokak No: 5/A
Stüdyo Prestij yanı GEMLİK

Tel : 513 96 83

SATILIK

ORHANGAZI SANAYI SİTESİNDE
YATIRIMLIK 60 MT
SATILIK DÜKKAN
ADRES:ORHANGAZİ SAN.SİT.
5.BLOK 3.ADA NO:25
DÜKKAN DIŞ CEPHE KAPATILMIŞ OLUP
DEMIR KAPILI VE KORUNAKLIDIR.
DÜKKAN İÇİ YARIM SALA ONU KAPIYA
KADAR 160'LIK U DEMİRLERİ İLE KAPIYA
KADAR EK KAT YAPILMIŞTIR

0 532 305 95 50

Gemlik Körfez

GENÇLERBİRLİĞİ'NİN GÜCÜ YETMEDİ

Seyfettin ŞEKERSÖZ

Gemlik Gençlerbirliği güçlü rakibi Orhangazispor karşısında öne geçtiği maçta sahadan 5-2 yenik ayrılarak taraftarlarını üzdü. İkinci Küme 2. Grupta üst sıraları hedefleyen Orhangazispor'u konuk eden Gemlik Gençlerbirliği, yenik duruma düştüğü maçta önce beraberliği sağladı, 2-1 öne geçtiği maçta güçlü rakibinin gollerine engel olamayınca sahadan yenilgiyle ayrıldı.

Maça Orhangazispor daha etkili ve öne geçmek için başladı ve 5. dakikada Alperen'in ortasında Okan topa iyi vuramayınca gol gelmedi. 10. dakika da Gençlerbirliği atağında Orhangazispor kalecisi Recep hatalı çıkınca boşta kalan topa hamle yapan İlyas pozisyondan faydalanamadı.

17. dakikada Abdulsamet'in şutu yan direkten oyun alanına geri dönerken 22. dakikada Enes'in kullandığı köşe atışında Emre kafa ile topu ağlara göndererek Orhangazispor'u 1-0 öne geçirdi.

31'de Okan açılan kalecinin üstünden aşırttı ancak top dışarı gitti. 36'da Ercan'ın şutunda kaleci gole izin vermezken 45. dakikada kale mnündeki karambolda Murat Yarar beraberlik golünü ağlara gönderdi ve ilk yarı 1-1 sona erdi.

İkinci yarıya Gençlerbirliği golle başladı. 46. dakikada uzun topta kalesini terk eden Recep'in üstünden topu aşırtan Tolga Gençlerbirliği'ni 2-1 öne geçiren golü ağlarla buluşturdu. Yenik duruma düşen Orhangazispor, öne geçmek için rakip kalede baskı kurmaya ve gol aramaya başladı.

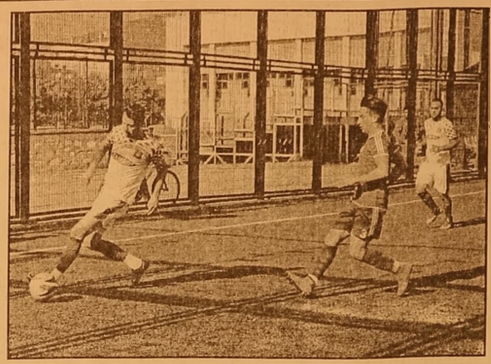

67. dakikada Alperen'in sağdan kestiği topu kaleci çeldi ancak pozisyonu takip eden Ercan skoru 2-2 yaptı ve Orhangazispor rahatladı.

75. dakikada Okan'la skoru 3-2'ye getiren Orhangazispor 78. dakikada Abdulkadir'in kaydettiği golle 4-2 öne geçti ve iyice rahatladı. Maçın 83. dakikasında Köksal'la bir gol daha bulan Orhangazispor sahadan 5-2 galip ayrıldı.

SAHA : Gemlik Dış
HAKEMLER : Barış Hıdıroğlu 6, Hakan Çığır 6, Serdar Usludur 6,
GEMLİK GENÇLERBİRLİĞİ : Sercan 4, Ekrem 3, Seymen 3, Emre 4, Serkan 4, İlyas 4, Tolga 5, (Şükrü 2) Murat Ünaldı 5, Murat Yarar 5, Emrah 5, Zafer 4,
ORHANGAZİSPOR : Recep 4, Hüseyin 4, (Abdullah 2) Emre 5, Ramazan 5, Emre Can 6, Abdulkadir 6, Alperen 6, Metin 5, (Köksal 4) Okan 6, Ercan 6, Abdulsamet 5,
GOLLER : Dk. 22. Emre, Dk. 67. Ercan, Dk. 75. Okan, Dk, 78. Abdulkadir, Dk. 83. Köksal, (Orhangazispor) Dk. 45. Murat Yarar, Dk. 46. Tolga, (Gençler birliği)

Gemlik Körfez
GEMLİK'İN İLK GÜNLÜK SİYASİ GAZETESİ

ÇOTANAKSPOR FIRTINA GİBİ

Seyfettin ŞEKERSÖZ

Süper Amatör'ün yeni takımı Gemlik Çotanakspor geriye düştüğü maçta tecrübeli rakibi Burgazspor'u 2-1 yenerek zirve yarışında rakiplerine gözdağı verdi.

Süper Amatör Küme A grubunda oynanan maçta Hasan'la 1-0 öne geçen Burgazspor, uzun süre önde götürdüğü karşılaşmanın 68. dakikasında Feyyaz'ın rakibini ceza sahasında tekmeyle düşürmesi ve kırmızı kartla oyun dışında kalmasıyla 10. kişi kalırken Çotanaksapor maçın uzatma dakikalarında bulduğu golle sahadan 2-1 galip ayrılarak güçlü rakibinden 3 puanı kapmasını bildi.

Maça iki takımda kıran kırana bir mücadele içinde başladı. 17. dakikada Ömral'la rakip kaleyi yoklayan Çotanakspor 27. dakikada kalesinde golü gördü. Fuat'ın sağdan ortaladığı topu kafa ile ağlara gönderen Hasan Burgazspor'u 1-0 öne geçiren golü kaydettı.

Beraberlik için rakip kalede gol arayan Çotanakspor kalesinde tehlikeler yaşadı ancak Burgazspor farkı açamadı ve ilk yarı 1-0 Burgazspor'un üstünlüğüyle kapandı.

İkinci yarıya önce beraberlik ve sonrasında öne geçmek için rakibine büyük baskı kuran Çotanakspor genç ve koşan kadrosuyla Burgazspor kalesinde gol aradı. Dakikalar 68'i gösterirken soldan çalımlarla ceza sahasına giren Nedrettin düşürüldü. Feyyaz tarafından tekmeyle indirilen Nedrettin takımına penaltı kazandırırken orta hakem Burak Şahin Feyyaz'ı direk kırmızı kartla oyun dışında bırakırken Burgazspor sahada 10 kişi kaldı.

İki dakika süren tartışmaların ardında topun başına geçen Ömral topu ağlarla buluşturarak Çotanakspor'u beraberliğe taşıdı 1-1 Beraberlikle birlikte moral bulan Çotanalspor rakibinin eksik kalmasını da iyi değerlendirerek galibiyet golü amaya başladı.

Çotanakspor'un müthiş baskısına karşı koymakta zorlanan Burgazspor defansı yorulmaya başladı. Nitekim maçın iyilerinde Nedrettin 90+2'de kale önündeki karambolda ağları sarsarak Çotanakspor'u 2-1 öne geçirdi. Kalan saniyelerde başka gol olmayınca Çotanakspor sahadan 2-1 galip ayrıldı.

SAHA : Gemlik Dış
HAKEMLER : Burak Şahin 7, Barış Hıdıroğlu 7, Mesut Koç 7,
ÇOTAKANSPOR : Yunus Emre 6, Emrah 5, Metehan 6, Sedat 5, Yadigar 5, Ali Mert 5, Emre 5, (Volkan 2) Ömral 6, Nedrettin 7, Adem 6, Burhanettin 5, (Tuncay 4)
GOLLER : Dk. 27. Hasan, (Burgazspor) Dk. 70. Ömral (penaltı) Dk. 90+2 Nedrettin, (Çotanakspor)
KIRMIZI KART : Dk. 68. Feyyaz, (Burgazspor)

MİNDERDE HEYECAN FIRTINASI

Gemlik Belediyesi'nin Kent Konseyi ile birlikte organize ettiği 1. Uluslararası Gemlik Zeytini Festivali kapsamında düzenlenen ve bu yıl 5.si yapılan Uluslararası Minik Erkekler Güreş Şampiyonası nefesleri kesti. İlçe Gençlik ve Spor Hizmetleri Müdürlü ğü ve Güreş İl Federasyonunun da desteklediği şampiyonada 10 ülkeden 180 sporcu

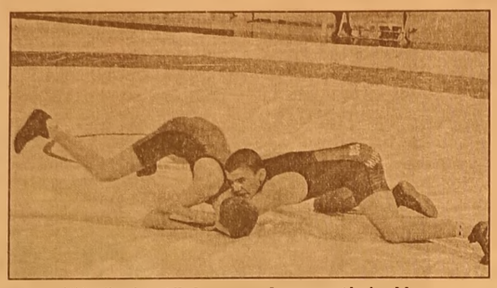

ter döktü. Atatürk Kapalı Spor Salonun da yapılan Uluslarar ası Minik Erkekler Güreş Şampiyona sında Türkiye'nin yanı sıra Yunanis tan, Makedonya, Arnavutluk, Kosova, Bulgaristan, Moldova, Gagavuzya, Ukrayna ve Özbekistan'dan gelen sporcular yarıştı.

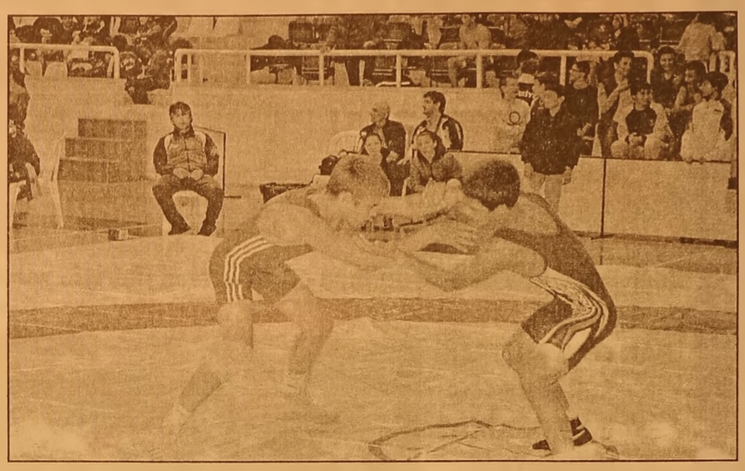

FESTİVALDE ŞAH VE MAT HEYECANI

Gemlik Belediye si'nin Kent Konseyi ile birlikte organize ettiği 1. Uluslararası Gemlik Zeytini Festivali kapsamın da düzenlenen Satranç Turnuvası nefes kesti. Sosyal Yaşam Merkezi Düğün Salonunda yapılan etkinliğe 7'den 70'e 280 satranç oyuncusu katıldı. Öğrenciler ile birlikte velilerin de gün boyu heyecanla izlediği şampiyonanın geleneksel hale geleceği vurgulandı. Satranç Şampiyonasının açılış hamlesini yapan Gemlik Belediye Başkanı Refik Yılmaz, satrancın bir zekâ oyunu olduğunu ifade ederek, "Zeka dolu çocuklarımızla gurur duyuyoruz" dedi. Şampiyo naya katılan çok sayıda Gemlikli ve Bursalı Türkiye şampiyonu olduğunu anımsatan Refik Yılmaz, "Ben inanıyorum ki Gemlik'ten sadece Türkiye

şampiyonu değil, Avrupa ve hatta Dünya şampiyonları da çıkacaktır. Bizler gelecekte bize görev olarak verilen muasır medeniyetler seviyesine bu çocuklarımız sayesinde çıkaca ğız" diye konuştu. Belediye Başkan Yardımcıları Vedat Büyükgölci gezli ve Ahmet Avcı ile birlikte Kent konseyi Başkanı Mukaddes Serim ve Genel Sekreteri Mehmet Çelik'in de katıldığı satranç şampiyonası gün boyunca devam etti.

'Gemlik Körfez' www.gemlikkorfezgazetesi.com

GEMLİK REHBERİ

GEREKLİ TELEFONLAR	
İtfaiye	110
Polis İmdat	155
Jandarma İmdat	156
Jandarma K.	513 10 55
Polis Karakolu	513 18 79
Gar. Kom.	513 12 06
KAYMAKAMLIK	
Kaymakamlık	513 10 51
C.Savcılığı	513 10 53
C.Savcı Yrd.	513 29 54
Emniyet Müd.	513 10 28
ULAŞIM	
Pamukkale	612 00 26
DENİZ UÇAĞI	613 86 13
Pegasus Akmis Seyahat	614 63 62
METRO	613 12 12
Aydın Turizm	613 20 77
Süzer Turizm	612 10 72
Kanberoğlu-Esadaş	614 46 49
Anıtur	614 47 71
Kamil Koç	612 01 63
HASTANELER	
Devlet Hastanesi	517 34 00
Sahil Dev. Hast.	513 23 29
Mer.Sağ.Ocağı	513 10 68
Tomokay Tomografi	513 65 29
Acıbadem	280 44 44
TAKSİLER	
Körfez Taksi	513 18 21
Çınar Taksi	513 24 67
Güven Taksi	513 32 40
Gemlik Taksi	513 23 24
Manastır Taksi	517 33 94

RESMİ DAİRELER	
Telefon Arıza	121
UEDAŞ ARIZA	186
UEDAŞ İşletme	513 45 03
Statyum	514 00 95
Orm.Böl.Şef.	513 12 86
Milli Eğt. Md.	513 11 74
Halk Kütüphane	513 13 53
Askerlik Şb.	513 10 57
Karayolları	513 13 08
Liman Baş.	513 11 33
Mal Müd.	513 10 95
Nüfus Md.	513 37 42
Özel İd. Md.	513 15 07
Tapu Sicl. Müd.	513 14 14
Müftülük	513 13 64
Gümrük Md.	524 85 86
Ver. Dairesi Md.	513 10 92
İlçe Tarım Müd.	513 10 45
İlçe Seç. Md.	513 77 73
Halk Eğitim Müd.	513 18 46
İŞ-KUR	513 71 66
BELEDİYE	
Santral	513 45 21 -23
Başkanlık	513 45 20
BUSKİ	514 57 96
İtfaiye	513 23 25
Muhasebe Md.	513 45 21-182
Yazı İşl. Md.	513 45 21-111
Su Arıza	Yalnız 185

DENİZ OTOBÜSÜ	
Bursa	
Mudanya	
Yenikapı	
Yalova	
İDO İmam Astarı	
Dintenme Tes.	
VAPUR - FERİBOT	
Yalova	(226) 814 10 20
Topçular	(226) 363 43 19
Eskihisar	(262) 655 60 31
OTOBÜS	
Şehirlerarası	261 54 00
Otobüs Terminali	(18 Hat)
DAĞITICILAR	
GEMDAŞ	513 29 29
Aygaz	513 12 95
Habaş	513 16 37
Mogaz	513 75 58
Ergaz	513 88 43
Milangaz	513 22 59
Habaşgaz	513 45 46
Yeni Likitgaz	513 65 00
BP Gaz	514 59 81
Bütünler Likitgaz	513 80 00
Akçagaz	514 88 70
Totalgaz	514 17 00
Akcan Petrol	513 10 76
MAR-PET	513 30 33
Tuncay Otogaz	513 16 45
Beyza Petrol	513 01 03

Gemlik Körfez
GEMLİK'İN İLK GÜNLÜK SİYASİ GAZETESİ
YEREL SÜRELİ YAYIN
YIL : 42 SAYI : 5318
FİYATI : 50 Kr. (KDV Dahil)
Sahibi : Serap GÜLER
Sorumlu Yazı İşleri Müdürü : Kadri GÜLER
İstiklal Cad. Bora Sok. No:5/A
Tel : 513 96 83 GEMLİK
korfezofset@hotmail.com
Yönetim ve Basım Yeri :
GÜLER AJANS
Matbaacılık-Yayıncılık-Reklamcılık Tesisi
İstiklal Cad. Bora Sok. No:5/A GEMLİK
(Dini bayram Günleri ve Pazar günleri yayınlanmaz)

GEMLİK SİNEMA GÜNLÜĞÜ
VENÜS SİNEMASI
marslı(3d türkçe dublaj): 11:30-14:00-17:00-20:15...
cin kuyusu: 12:00-14:00-16:00-18:30-20:30...
yok artık: 13:00-18:30-20:30...
şeytanın gözleri: 11:00-14:45-16:30...
513 33 21

YİĞİT İNŞAAT
YAPI MALZEMELERİ LTD.ŞTİ

Üstün organizasyon yapısı ve profesyonel kadrosu, deneyimli, yenilikçi, dinamik ve yaratıcı özelliklerimizle ticaretin ve hizmetin temelini oluşturan işbirliği doğrultusunda geliştirdiğimiz etkili iş modelleriyle yolumuza BAŞARIYLA DEVAM EDİYORUZ...

BANYO & MUTFAK
SERAMİK
CAM MOZAİK
VİTRİFİYE
BANYO DOLAPLARI
LAMİNAT PARKE
KOMBİ - RADYATÖR
BOYA ve KABA
İNŞAAT MALZEMESİ
ISI VE SU YALITIM ÜRÜNLERİ
SIHHI TESİSAT ÜRÜNLERİ

ADLİYE BİNASI ALTI YENİ PAZAR CAD. NO : 98
TEL : 0 224 514 31 64 FAX : 0 224 513 90 41 - GEMLİK

MİLTON
DÜĞÜN SALONU

GEMLİK KÖRFEZİ'NİN DENİZLE BİRLEŞTİĞİ MÜTHİŞ MANZARADA YENİLENEN YÜZÜMÜZLE EN GÜZEL ANLARINIZI YAŞATMAK İÇİN VARIZ

Pasta - Meşrubat - Çerez
Piyanist + Dj Performans
Saten Sandalye Giydirme
Nikah Masası - Volkan gösterisi

2016 yılı REZERVASYONLARIMIZ BAŞLAMIŞTIR

İnternetten Canlı Yayın- Sahne - Işık gösterisi
Servis ve ekipmanlar - Sürpriz gösteriler

www.gemlikmilton.com
facebook/miltondugun
plus.google.com/miltondugun
HÜKÜMET KONAĞI KARŞISI
TEL : 513 10 71 GEMLİK

Kuruluş:1973

Gemlik Körfez

GEMLİK'İN İLK GÜNLÜK SİYASİ GAZETESİ

10 Kasım 2015 Salı www.gemlikkorfezgazetesi.com 50 Kr.

Emekli MİT'çi, karısını ve kızını vurduktan sonra intihar etti...

Gemlik'i sarsan cinnet

Güne Bakış

Kadri GÜLER
kadri_guler@hotmail.com

SENİ UNUTTURAMAZLAR..

Bugün cumhuriyetimizin kurucusu büyük önder Mustafa Kemal Atatürk'ün ölümünün 77. yıldönümü.

13 yıldır ülkeyi yöneten AKP iktidarı, siyasi islamı yavaş, yavaş topluma kabul ettirmeye çalışıyor. Cumhuriyetin kurucusu Mustafa Kemal'in ilke ve devrimlerini de sincice yok ediyorlar.

İktidara geldikleri günden beri Atatürk sözünü etmiyorlar. *Devamı sayfa 4'de*

Baba ve kızı Çarşı Camiinde kılınan cenaze namazı ardından toprağa verildi

Eski Belediye Meclis üyesi Terzi Osman Sivas'ın damadı K.S. cinnet geçirerek kızını ve karısını uyurlarken taban cayla öldürdükten sonra, aynı silahı bu kez başına çevirip kendine sıktı. 17 yaşındaki oğlu arka odada yattığı için felaketten tesadüf eseri kurtuldu. *Haberi 2'de*

Eda, babasının kurşunuyla can verdi

BÜYÜK ÖNDERİ ÖZLEMLE ANIYORUZ

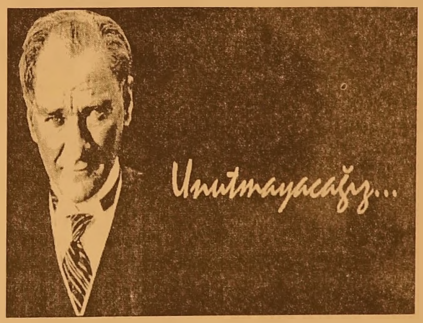

Türkiye Cumhuriyetinin kurucusu Ulu Önder Mustafa Kemal Atatürk, aramızdan ayrılışının 77.yılında saygı ve özlemle anılacak. Bugün bütün Türkiye de, dış temsilciliklerimizde Atatürk öldüğü saat 09.05 düzenlenecek törenle Atatürk için saygı duruşunda bulunacak.törenden sonra CHP İlçe Başkanlığı alternatif tören düzenleyecek. *Haberi sayfa 4'de*

Emekli MİT'çi, karısını ve kızını vurduktan sonra intihar etti...

Gemlik'i sarsan cinnet

Eski Belediye Meclis üyesi Terzi Osman Sivas'ın damadı K.S. cinnet geçirerek kızını ve karısını uyurlarken tabancayla öldürdükten sonra, aynı silahı bu kez başına çevirip kendine sıktı. 17 yaşındaki oğlu arka odada yattığı için felaketten tesadüf eseri kurtuldu.

İlçemizi sarsan olayda, emekli MİT mensubu baba, eşi ve kızını vurduktan sonra intihar etti. Olay dün gece saat 02.oo sıralarında Emin Dalkıran Kordonu Tekel Apartmanı B Blok kat 3'de meydana geldi.

Erzurum Milli İstihbarat Teşkilatında görevli olan K.Ş. (45) İzmir'e tayini çıktı.

Bu arada çocuklarını Gemlik'teki babasının evine bıraktı.

Öğrenildiğine göre, yeni görev yerinde beklediği görev yerinde alt düzeyde görev verilince, bunu kabullenemedi. Bu olayı saplantı haline getiren K.Ş. bir ay önce emeklilik dilekçesi verdi.

Ailesiyle Gemlik'e yerleşmek isteyen K.Ş. kayınpederi Eski Belediye Meclis üyesi ve Esnaf ve Sanatkarlar Odası Yönetim Kurulu üyesi Terzi Osman Sivas'ın evinde misafir kalmaya başladı.

Önceki akşam, kayınpederi Osman Sivas ve kızı Eda ile birlikte Zeytin Festivali'ndeki ödül dağıtım törenini izledi.

Eve dönerken kayın pederine cebinden çıkardığı bir tespihi hediye etti. Kayın pederinin ifadesine göre, *"Tespih hediyem olsun"* dedi.

Festival dönüşü bir süre daha evde oturan aile daha sonra saat 23.30 sıralarında K.Ş. eşi Seçil Ş. ve küçük kızı 11 yaşındaki Eda ile Tekel Apartmanı'ndaki kayınpederinin evinin denize bakan salonundaki çekmeli koltuk yatakta uyumaya başladı

Baba ve kızı Çarşı Camiinde kılınan cenaze namazı ardından toprağa verildi

Küçük Eda, babasının kurşunuyla can verdi

Olay, Tekel Apartmanı B Blok'tayaşandı

Gece saat 02.oo sıralarında silah sesi ile arka odada yatan Osman Sivas uyanarak salona girdiğinde içerisini kan içinde görünce bir anlam veremedi. Kızını göremeyen Osman Sivas balkona çıkarak düşüp, düşmediğini kontrol etti. Tekrar salona gelerek kanlar içinde yatan damadının öldüğünü anladı. Damadını çeviren Sivas, altında kızının yaralı olduğunu, nefes almakta olduğunu görünce ambulans çağırarak durumu polise bildirdi.

Osman Sivas bu arada torunu Eda'nın da tabanca kurşunuyla vurularak öldüğünü anladı. Osman Sivas durumu polise ve Acil Ambulansına bildirdi.

KIZINI, KARISINI VE KENDİNİ VURDU

Olay yerine gelen polis, MİT'çi damadın eşini, karısını vurduktan sonra bir kurşunu da kendi kafasına sıktığını belirledi. Ağır yaralı olan Seçil Ş. gelen ambulansla Muammer Ağım Devlet Hastanesine kaldırıldı, oradan Bursa Devlet Hastanesine sevk edildi.

Eşi ve kızını vuran K.Ş.'nin bir süredir psikolojik haplar kullandığı belirlendi. Eşi ve kızını öldüren K.Ş'nin cinnet geçirdiği sanılıyor.

KAYINPEDERİ ANLATIYOR:

Kayınpeder Osman Sivas, olayı şöyle anlattı:

"Saat 23.00 gibi yattık, çocuk okula gidecekti, o zamana kadar çay kahve içip çocuğun derslerini yaptık. Gece saat 02.00 gibi bir ses duyup uyandık, baktım yerde kan var, beyin kanaması geçirdi zannettim, kızıma baktım yoktu, balkondan atladı zannettim, damadımı çekince altında kızım vardı, nefes alıyordu, kızımın altında olan torunumu kurtarmak istedim ama cansız bedeniyle karşılaştım, aramızda herhangi bir kavga ve gürültü yoktu, damadım MİT mensubuydu, Erzurum'da görev yaparken tayini İzmir'e çıktı, 1 hafta 10 gündür buradaydı, buraya yerleşecek lerdi" dedi.

Olayla ilgili olarak Cumhuriyet Savcılığı tarafından soruşturma başlatıldı.

MİT elemanları dün sabah Gemlik'e gelerek olayın geçtiği odada inceleme yaptı, kayınpeder Osman Sivas tan bilgi aldı.

Bursa Adli Tıp Kurumu'na gönderilen K.B ve Eda S'nin cesetleri kurum tarafından incelendikten sonra cenazeler dün ikindi namazından sonra Merkez Solaksubaşı Camiinde kılınan cenaze namazı ardından ilçe mezarlığında toprağa verildi.

Baba kız göz yaşları içinde sonsuza uğurlandı.

Anne Seçil S'nin kurşunun göğsünü delip sırtından çıktığı, 8 saat süren ameliyattan sonra yoğun bakıma alındığı öğrenildi.

Ulu Önderimiz Mustafa Kemal Atatürk'ü aramızdan ayrılışının 77. yılında minnet, özlem ve saygıyla anıyoruz.

ÖZDİLEK HOLDİNG

Hisar Mahallesi Ilıca Altı Mevkii Kumla Bursa yol ayrımı
Tel : (0 224) 513 68 00 - 513 32 46 GEMLİK

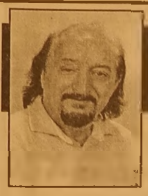

Güne Bakış

Kadri GÜLER
kadri_guler@hotmail.com

SENİ UNUTTURAMAZLAR..

Gazi Paşa onlara daha kolay geliyor.

Atatürk ve devrimlerini sevmiyorlar, kafalarındaki Cumhuriyet Mustafa Kemal'in getirmek istediği Cumhuriyet değil.

Cumhuriyetin bütün kurumlarını ve kazanımlarını yok ettiler.

Ne ulusal bayramların tadı kaldı, ne eğitimin..

Oysa Mustafa Kemal, köhneleşmiş olan bir imparatorluğun küllerinden, ülkesi işgal edilmiş, vatanı parçalanmış bir Anadolu toprağından yeni bir devlet yarattı.

Saltanatı, hilafeti kaldırdı.

Halkın egemenliği olan Cumhuriyeti kurdu.

Bugün bizleri yönetenler, Mustafa Kemal'in kurduğu cumhuriyet sayesinde iktidardalar..

Kurtuluş Savaşını kazanan Mustafa Kemal askerleri, savaş sonrası, İstanbul'da işgal kuvvetlerinin himayesinde ülkenin dağılmasını, yok edilmesini seyrediyordu.

Bugünkü Neo Osmanlıcılar, Cumhuriyet kurulmayıp, saltanat devam etseydi acaba iktidar olabilecekler miydi?

Kul olmayı, birey olmaktan daha üstün tutan bu zihniyet, Demokratik Türkiye yerine bir adamın egemenliğinde yönetilen bir Türkiye olmak için çırpınıyor.

Bunun için önlerinde duran Anayasayı daha demokratik bir Anayasa haline getirmek yerine, Anayasadan Türk sözlerini çıkarmanın, Ataturk ilke ve devrimlerini yok etmenin Anayasanın değiştirilemez olan ilk 3 maddesinin değiştirilmesi için çaba harcamaktadırlar.

Mustafa Kemal, Türkiye Cumhuriyetini kurarken önce ulus iradesine dayanan bir siyasi rejim kurmayı, sonra bu topraklarda yaşayan insanların tümünün kul olmak yerine düşünen, yargılayan, sorgulayan, biat etmeyen birey olmayı, aklın egemenliğini egemen kılmayı, çağdaş bir Türkiye oluşturmayı, insanımızın gelişmiş ülkeler düzeyine çıkarmayı ve mutlu olmalarını esas aldı.

Yaşamı boyunca da bunun için çabaladı.

Hedefler koydu toplumun önüne..

İlkeler getirdi..

Ölesiye dek o ilkeler ve devrimler doğrultusunda yönetti ülkesini..

Yeni bir ülke yaratı yoktan.

O günde sevmeyenleri vardı, bugün de.

Ancak bugünkü farkı, o gün ülkeyi Mustafa Kemal ve Mustafa Kemal gibi düşünenler yönetiyordu.

Bu gün ise Mustafa Kemal'i ve düşüncelerini sevmeyenler, benimsemeyenler...

İktidarı elinde bulunduranlar gaflet ve dalalet içinde Cumhuriyetin değerlerini yok sayıyorlar, sandıktan çıkmayı her şeyin üzerinde görüyorlar.

Mustafa Kemalleri ti'ye alıyorlar.

Yeniden Osmanlı olmak, yeni sultan olmanın alt yapısını oluşturuyorlar.

Atam seni ölümün 77.yılında unutturmaya çalışıyorlar.

Ama seni anlayan ve senin yolunda olanlar bitmeyecek.

Bu mücadele devam edecek.

Sen unutulmayacaksın, unutturamayacaklar.

BÜYÜK ÖNDERİ ÖZLEMLE ANIYORUZ

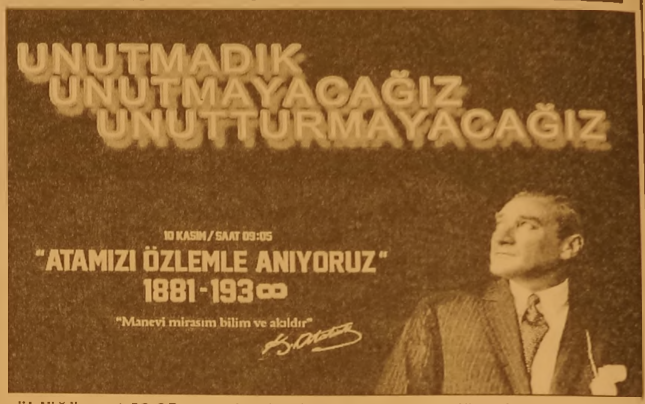

Türkiye Cumhuriyeti devletinin kurucusu, büyük devrimci, çağdaş Türkiye'nin yaratıcısı Mustafa Kemal Atatürk'ü aramızdan ayrılışının 77.yılında özlem ve hasretle anıyoruz. Atatürk'ü unutturmak ve o'nun ilkelerini yok etmek için yürütülen sinsi uygulamalar devam ederken, Atatürkçü kurum ve kuruluşlar bir bir yok ediliyor. Atatürk devrimlerinin içi mevcut iktidar tarafından boşaltıldığı bir dönemden geçerken Büyük kurtarıcıyı ulusça daha büyük bir özlemle anıyoruz.

GEMLİK'TE TÖRENLER

Bugün bütün Türkiye de, dış temsilcilik lerimizde Atatürk öldüğü saat 09.05 düzenlenecek törenle Atatürk için saygı duruşunda bulunacak.

Bugün ilçemizde anma törenine saat 09.oo da Atatürk Anıtına çelenk sunumuyla başlanılacak.

Saat 09.05 de saygı duruşu ve İstiklal Marşı ile bayrağımız göndere çekilecek daha sonra yarıya indirilecek.

Bu törenden sonra CHP İlçe Başkanlığı alternatif tören düzenleyecek.

Resmi törenlere saat 10.oo da Manastır Kültür Merkezi'nde Gemlik Mesleki ve Teknik Anadolu Lisesi'nin hazırladığı anma programı izlenecek.

CHP'DE YARIM KALAN DELEGE SÜRECİ DEVAM EDİYOR

Cumhuriyet Halk Partisi Genel Merkezi kongre takvimiyle ilgili genelgeyi il ve İlçelere göndererek, 1 Kasım öncesi başlatılan çalışmaların kaldığı yerden devam etmesi işlemini başlattı.

5 Kasım Perşembe günü Gemlik İlçe Yönetimine gönderilen genelgeye göre, kongre takvimi kaldığı yerden devam edecek.

1 Kasım seçimleri süreci nedeniyle geçtiğimiz Ağustos ayında ertelenen kongre süreci yeniden işlemeye başlarken; Gemlik CHP'de daha önce tamamlanmış olan Muhtarlık bölgesi delege seçimleri geçerliliğini koruyor. Delege seçimleri yapılmayan 6 mahallede seçimler önümüzdeki hafta sonu tamamlanacak.

Engürücük'te delege seçimi 13 Kasım Cuma günü saat 19.30 de, Gencali'de 19:00 da, Kurşunlu'da ise 21:00'da yapılacak.

Zeytin toplama mevsimi başladığı için bu yerleşim birimlerinde seçimler akşam saatlerinde yapılacak.

Muhtarlık bölgesi delege seçimi yapılmayan diğer üç mahalle seçimleri de Parti binasında 14 Kasım Cumartesi günü yapılacak

Hamidiye Mahallesi ve Eşref Dinçer Mahallesi 14 Kasım Cumartesi saat 10.00-12:00'de Dr. Ziya Kaya Mahallesi seçimleri de aynı gün 13.00-15.00 arası yapılacak.

KAŞEDE BEKLEMEK YOK
KALİTELİ KAŞELER UYGUN FİYATLARLA
1 SAATTE TESLİM EDİLİR
GÜLER AJANS
MATBAACILIK - YAYINCILIK - REKLAMCILIK
İstiklal Caddesi Bora Sokak No : 5/A GEMLİK
Tel : (0.224) 513 96 83 Fax : (0.224) 513 35 95

"Hiçbir şeye muhtaç değiliz, yalnız bir tek şeye ihtiyacımız var: Çalışkan olmak! Servet ve onun doğal sonucu olan rahat yaşamak ve mutluluk, yalnız ve ancak çalışanların hakkıdır. Yaşamak demek, çalışmak demektir"

Türkiye Cumhuriyetinin Kurucusu, Büyük Önder Mustafa Kemal Atatürk'ü saygıyla anıyoruz

AYDINLAR A.Ş.

AYDINLAR İnş. Turz. San. ve Tic. Ltd. Şti.

AYTAŞ Nak.Haf. Ltd.Şti.

AYBETON Ortaklığı

www.aydinlarmaden.com

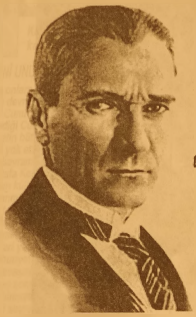

ULU ÖNDERİMİZİ
SAYGIYLA ANIYORUZ

Benim naciz vücudum elbet bir gün toprak olacaktır ancak; Türkiye Cumhuriyeti ilelebet payidar kalacaktır.

1881 - 1938

ARAMIZDAN AYRILIŞININ 77. YILINDA ATA'MIZI SAYGI, SEVGİ VE ŞÜKRANLA ANIYORUZ...

ZEKİ KAPTAN

İNŞAAT TAAHHÜT TURİZM TEKSTİL TAŞIMACILIK SAN. VE TİC. LTD. ŞTİ

A. Hamdi Tanpınar Cad. Öndül İşhanı Kat : 3 No : 42
Tel : 0 224 220 90 73 Osmangazi / BURSA

Aydınlanma Devriminin eşsiz mimarı,
Türkiye Cumhuriyeti'nin kurucusu,
Tüm mazlum ulusların Önderi
Büyük insan Atatürk;
Türk Ulusu seni her geçen gün
artan bir özlem ve sevgiyle anıyor.
Huzurunda saygı ile eğiliyoruz.

RODA
PORT

Ata Mah. 146 Nolu Sokak No.5 GEMLİK / BURSA / TÜRKİYE
TEL : + 90 224 519 00 30 FAX : + 90 224 519 00 31

AYRINTI

Erhan İZGİ

ATATÜRK'Ü ANLAMAK!

Yıllar geçti, hâlâ Atatürk'ü anlamaktan söz ediyoruz. Demek ki Atamızı anlayama mışız, bundan sonra da anlayacağımız şüpheli. Gerçekten onu anlamak istiyorsak söylevini açıp defalarca okumalıyız. Fakat ne acıdır ki eğitim görmüş milyonlarca gencin Atamızın kaleme aldığı Söylev'i okuduğunu sanmıyo rum. Hatta yönetici konumunda olan kişilerin birçoğunun da bunu okuduğunu düşünmüyorum.

Üzüntümün bir başka boyutu, bu ülkeyi yeniden yaratan o büyük insanın adını söylemekten kaçınan hatta unutturmak isteyen nice kişileri gördükçe kanım donuyor. Soruyorum Atatürk'ün size ne kötülüğü oldu? Sizler onun sayesinde bulun duğunuz mevkilere gelmediniz mi?

Bu kin, bu öfke, bu nefret niye?

Bütün olumsuzluk lara karşın yine de Atamızı anlatmaya devam edelim.

Büyük Önder: 3.7.1919'da Erzurum'a geldiğinde çevresinde kilerle konuşurken şunları söyler:

"Ulusal amaçlarla ortaya atılacakların yok edilmesini düşünenler bugün yalnız Saray, İstanbul hükümeti ve yaban cılardır. Ama bütün halkın aldatılabile ceğini ve bize karşı duruma çevrileceği olasılığını da düşünmek gerekir."

Görüyoruz ki ne zaman büyük bir kötülükle karşılaşsak kaynağında içimizden birilerini ve yabancıları görüyoruz. Anado lu'daki ayaklanmaların temelinde ya İngilizler ya Fransızlar ya da yabancı başka bir güç yatmaktadır. Bugün her taşın altından ABD çıkmıyor mu?

Halkımızın bilinçsiz olması ve cahil bırakılması birilerinin hep işine gelmiştir. Biraz eğitim düzeyimi zi yükseltip tarihimizi öğrenseydik o zaman "Tarih tekerrürden ibaret" olur muydu?

Atatürk, halkımızın cahillikten kurtarılması ve aydınlığa ulaşması için cumhuriyetle birlikte halk odaları, halk evleri ve millet mekteplerini kurarak ülkenin dört bir yanında aydınlanma rüzgârları estirdi. Topluma bin bir zorlukla kazandırılan Köy Enstitüleri ülke tarihinde yeni bir güneşin doğumunu müjdeliyor, Türk ulusu için şafak söküyordu.

Ulusal Kurtuluş Savaşında çoluğuyla çocuğuyla direnen Türk halkı Ata'sının sayesinde karanlıktan kurtularak güzel gün lere merhaba diyordu. Ama çok gördüler bu gelişmeyi. Aydınlık gözlerini kör ediyordu birilerinin. İşte o gün bu gündür halkımız, bilimin aydınlığından nasibini alamadı.

Mustafa Kemal: "Yaptığımız ve yapmakta olduğumuz devrimlerin amacı, Türkiye Cumhuriyeti halkını tümden çağdaş ve bütün anlam ve biçimleriyle uygar bir toplum durumuna getirmektir." der. Gördüğümüz gibi her eylemi halka yönelik, halkın mutlu olmasını, gönenç içinde yaşamasını gerçekleş tirecek bir çabadır.

Büyük önder bize çok büyük miras bırakmıştır; fakat onun için bırakılan en önemli miras bakınız nedir:

"Ben, manevi miras olarak hiçbir ayet, hiçbir doğma, hiçbir kalıplaşmış kural bırakmıyorum.

Benim manevi mira sım bilim ve akıldır... Zaman süratle ilerli yor, milletlerin, toplum ların, kişilerin mutlu luk ve mutsuzluk anlayışları bile değişi yor. Böyle bir dünya da, asla değişmeyecek hükümler getirdiğini iddia etmek, aklın ve bilimin gelişimini inkâr etmek olur... Benim Türk milleti için yapmak istediklerim ve başarmaya çalıştıklarım ortadadır. Benden sonra beni benimsemek isteyenler, bu temel eksen üzerinde akıl ve bilimin rehberliğini kabul ederlerse, mane vi mirasçılarım olurlar." daha ne desin o büyük insan! Toplumları aydınlatan, insan gibi yaşamasına olanak sağlayan akıl ve bilimden başka ne olabilir?

Biz toplum olarak her şeyi biliyoruz; fakat bir de bilmediğimizi bir bilsek!

"İlim ilim bilmektir/ İlim kendin bilmektir/ Sen kendin bilmezsen/ Bu nice okumaktır." demiyor mu O büyük ozan Yunus Emre?

Vatandaşlar olarak Atatürk'e layık bireyler olabildik mi?

Bu soruya yanıt verelim.

Böyle bir derdimiz yoksa söyleyecek sözümüz de yok demektir.

Atam, aramızdan ayrılalı 77 yıl oldu. Hâlâ aramızdasın, bizimlesin. Türk halkı seni sonsuza dek asla unutmayacak, seni yok sayanlara inat saygı, özlem ve minnetle anacaktır. Her geçen gün seni daha çok özlüyor, anıyor ve arıyoruz.

Benim naçiz vücudum, bir gün elbet toprak olacaktır. Fakat Türkiye Cumhuriyeti, ilelebet payidar kalacaktır.

M. Atatürk

ATAMIZI SAYGI, SEVGİ ve MİNNETLE ANIYORUZ...

DP DEMOKRAT PARTİ

DEMOKRAT PARTİ GEMLİK İLÇE BAŞKANLIĞI

Ali BİLİZ

DEMOKRAT PARTİ GEMLİK İLÇE BAŞKANI

Serbest Kürsü

Ürer KONAK
(E) Tarih Öğretmeni

NEDEN SEVMELİYİZ?

Unutulmaya çalışılan bir Atatürk sevgisi var günümüz de... Daha az anıyor ve daha az tanıyoruz gibi geliyor bana... Dünya bizden daha çok tanıyor, sayıyor büyük adamı... Avustralya'dan, Yeni Zelanda'dan, Hindistan'dan, Arjantin'e, Küba'ya, Japonya'ya kadar her yerde seviliyor, sayılıyor, büstleri dikliyor. Caddelere adları veriliyor... Unesco tarafından anma yılları ilan ediliyor adına...

Neden anmalıyız, sevmeliyiz Atatürk'ü?

Hasta adam denilen Osmanlı'nın Sevr'de parçalanmasından sonra yeni bir vatan kazandırdığı için...

Güçlü devletlerin padişahlara kabul ettirdikleri "Kapitülasyon"ları kaldırıp, ekonomide bağımsızlığımızı sağladığı için...

İngiliz, Fransız, İtalyan, Yunan güçlerini İstanbul'um dan ve vatanımın diğer bölümlerinden kovduğu için...

Lozan'da "Yeni Türkiye"nin bağımsızlığını tüm dünyaya kabul ettirdiği için...

Doğulu bir ülkeyi büyük ölçüde batılılaştırdığı için...

Din ve devlet işlerini birbirinden ayırarak ülkeyi laikleştirdiği için...

Yurttaşımı padişahın kulu olmaktan "Cumhu riyeti'i" kurarak birey yaptığı için...

Saltanat'ı, Hilafet'i kaldırarak eşitliği sağladığı için...

Çok kadınla evliliği kaldırıp, kadınlarımızı erkeklere eşit yapıp, 21 yaşında oy kullanmalarını sağladığı için...

Kadınlarımızı peçeden, çarşaftan kurtararak, seçme-seçilme, miras, evlenme, boşanma haklarını sağladığı için...

480'e yakın harf kombinasyonu olan Arap Alfabesinin yerine 29 harflik çağdaş Latin Alfabesini getirerek, kısa zamanda yüzde beşleri bile bulmayan okuma-yazmayı, yüzde ellilerin üzerine çıkarttığı için...

Yeni okullar açarak kadın- erkek herkesin eğitim almasını sağladığı için...

Daha Cumhuriyetim on yaşına gelmeden 7000 millik otoyol ve 1800 millik demiryolları yaptırarak ülkemi ağ gibi yollarla ördüğü için...

Fabrikalarımın sayısını 200'den kısa zamanda 2000'ne ulaştırdığı için...

Toprağıma su sağlayıp, Aşar vergisini kaldırıp, kooperatifler kurarak köylümü milletin efendisi yapmaya çalıştığı için...

İyi donanımlı hastaneler kurarak, sağlık elemanları yetişmesini sağlayıp, çeşitli hastalıklardan kırılan Anadolu'mu kurtarmaya çalıştığı için...

Madenlerimi çıkartmak, işletmek için kurumlar ve fabrikalar kurduğu için...

Bankalar, sanayi kurumları kurup açtığı için...

Modern mesleki-teknik okullar açarak, modern üniversitenin temellerini atarak ülkemin ihtiyacı olan insanları yetiştirdiği için...

Güzel sanatlara değer vererek, okullar açıp, eleman yetiştirmesini sağladığı için...

Kılık- kıyafette, saatlerde, takvimde, rakamlarda yenilikler yaptığı için...

Kendisi savaşların içinde yoğrulduğundan; barışın değerini bilerek "Yurtta barış, dünyada barış" deyip komşularıyla, dünyayla barış içinde yaşamayı gerçekleştirdiği için...

57 -58 yıllık kısa yaşamına bu kadar çok şeyi sığdırdığı, bizlerin özgür, uygar, yurttaş bilinciyle yaşamamızı sağladığı için onu çok seviyor, sayıyor ve koruyoruz!

'Gemlik Körfez' www.gemlikkorfezgazetesi.com

ARAMIZDAN AYRILIŞININ
77. YILINDA ATAMIZI
SAYGIYLA ANIYORUZ

PAŞA OTEL
GEMLİK
★ ★ ★

GEMLİK PAŞA OTEL TURİZM KUYUMCULUK
İNŞAAT GIDA SANAYİ VE TİCARET
ANONİM ŞİRKETİ

Mrk: Hamidiye Mah. İstiklal Cad. Bora Sok. No : 2 GEMLİK
Şube 1 : Hamidiye Mah. İstiklal Cad. No : 8/A GEMLİK
Şube 2 : Hamidiye Mah. İstiklal Cad. Gürle İş Hanı No : 2 GEMLİK
RAMADA OTEL : Hisar Mah. Bahçelievler Sok. No : 6 GEMLİK
Tel : 0 224 513 14 00 - 514 34 34 Fax : 514 64 00

Bursa tramvaydan sonra hava aracı da üretecek

Havacılığa yönelik imalatların Bursa'da yapılmasına ilişkin protokol, Büyükşehir Belediyesi ile Uludağ Üniversitesi arasında imzalandı. Büyükşehir Belediye Başkanı Recep Altepe, raylı sistem araçlarının ardından hava araçlarının da Bursa'da üretilmesine yönelik çalışmaların resmen başladığını bildirdi. Yapılan protokol imza töreninde konuşan Büyükşehir Belediye Başkanı Recep Altepe, gelişen ve büyüyen Bursa'da yeni bir hamle daha gerçekleştirmekten mutluluk duyduklarını söyledi. Hava araçlarının üretiminde kenti dünyada bir adım daha öne taşıyacak girişimlere UÜ'yle birlikte resmen başladıklarını

söyleyen Başkan Altepe, "İnşallah aldığımız bu karar, sanayimiz, Bursa'mız ve ülkemiz için hayırlı sonuçlar doğurur" dedi. Daha önce raylı sistem araçlarını Bursa'da üreterek büyük bir başarıya imza attıklarını, sıfır alt yapıdan şehrin caddelerinde boy gösteren vagonlarla Bursa'nın ismini bir üst lige taşıdıklarını hatırlatan Başkan Altepe, hava araçlarının üretiminde de benzer stratejinin izleneceğini vurguladı. Başkan Altepe, "Uzay ve havacılığa yönelik her türlü çalışmayı, raylı sistem araçlarında olduğu gibi adım adım gerçekleştireceğiz. Hava araçlarının üretimi için tesislerin kurulması, pistlerin oluşturulması ve son kontrol istasyonları ajandamızdaki çalışmalarımız arasında bulunuyor" diye konuştu. Yapılan protokolle birlikte yeni araçlar ve cihazlar üreterek, markalar oluşturarak Türkiye'nin 2023 hedeflerine katkıda bulunmak istediklerini ifade eden Başkan Altepe, "İnşallah raylı sistem araçlarında olduğu gibi bu konuda da en kısa zamanda sonuç alacağız. 2 yıldır da bunun üzerinde ciddi şekilde hazırlanıyoruz. Bursa'yı havacılık sektörünün lideri yapmak istiyoruz. Yapılan protokolle bu işi hızlandırmış, fiiliyata dökmüş oluyoruz. Yaklaşım ve desteklerinden dolayı UÜ Rektörü Prof.Dr. Yusuf Ulcay ve ekibine teşekkür ediyorum" dedi. UÜ Rektörü Prof.Dr. Yusuf Ulcay ise, alınan önemli karar sebebiyle heyecanlı ve sevinçli olduğunu dile getirdi. Bursa'nın ihracatta olduğu gibi GSMH'da da ikinci konumda bulunduğunu, zenginliği ifade eden bu sıranın da yine havacılık gibi eşdeğer girişimlerle perçinleşmesi gerektiğine değinen Prof.Dr. Ulcay, "Türkiye'nin 2023 hedeflerini dile getirmek kolay fakat bunu gerçekleştirmek zor. Bizler de üniversite olarak taşıdığımız sorumluluk gereği şehrimizin ve ülkemizin hedeflerine katkı koymak adına bu girişime ortak oluyoruz. Çorbada önemli bir tuzumuzun olmasını istiyoruz" ifadelerini kullandı. Prof.Dr. Yusuf Ulcay, protokole imza atmaktan büyük mutluluk duyduğunu ifade ederek, Büyükşehir Belediye Başkanı Recep Altepe'nin konu hakkındaki hassasiyetine teşekkür etti. Konuşmaların ardından Başkan Altepe ile Rektör Prof.Dr. Ulcay, protokole birlikte imza attı.

ULU ÖNDER
MUSTAFA KEMAL ATATÜRK'Ü
ARAMIZDAN AYRILIŞININ
77. YILINDA SAYGI, ÖZLEM VE
ŞÜKRANLA ANIYORUZ

ANAÇEV
Anadolu Çağdaş Eğitim Vakfı
GEMLİK ŞUBESİ

Kızılay Haftası kutlandı

Atatürk İlkokulu öğrencileri Kızılay Haftasını kutladı. Kızılay'ın yardıma muhtaç insanlar için ifade ettiği anlam, şiirler ve görsel şovlarla anlatıldı. 2-C sınıfı öğrencilerinin hemşire kıyafetleriyle yaptıkları gösteri büyük bir beğeni topladı.

KAŞEDE BEKLEMEK YOK
KALİTELİ KAŞELER UYGUN FİYATLARLA
1 SAATTE TESLİM EDİLİR

GÜLER AJANS
MATBAACILIK - YAYINCILIK - REKLAMCILIK
İstiklal Caddesi Bora Sokak No : 5/A GEMLİK
Tel : (0.224) 513 96 83 Fax : (0.224) 513 35 95

Gemlik Körfez
GEMLİK'İN İLK GÜNLÜK SİYASİ GAZETESİ

1 Kasım milletvekili genel seçimlerinin kesin sonuçları belli oldu

Gemlik'te sandık sandık seçim sonuçları

Genel seçimlerde ilçemizde alınan seçim sonuçlarını sandık sandık yayınlıyoruz

DÜNDEN DEVAM SEÇİM BÖLGESİ (KÖY VEYA MAHALLE ADI)	Sandık Kurulu Numarası	Sandık Seçmen Listesinde Yazılı Seçmenlerin Sayısı	Oy Kullanan Seçmenlerin Sayısı	İtiraz Edilmeksizin Geçerli Sayılan Oy Pusulalarının Sayısı	İtiraz Üzerine Geçerli Sayılan veya Hesaba Katılan Oy Pusulalarının Sayısı	Geçerli Oy Pusulalarının Toplamı	Geçersiz Sayılan veya Hesaba Katılmayan Oy Pusulalarının Toplamı	SİYASİ PARTİLER														
								Siyasi Partinin Adı	Siyasi Partinin Adı	Siyasi Partinin Adı	Siyasi Partinin Adı	Siyasi Partinin Adı	Siyasi Partinin Adı	Siyasi Partinin Adı	Siyasi Partinin Adı	Siyasi Partinin Adı	Siyasi Partinin Adı	Siyasi Partinin Adı	Siyasi Partinin Adı	Siyasi Partinin Adı	Siyasi Partinin Adı	Siyasi Partinin Adı
								MİLLET PARTİSİ	VATAN PARTİSİ	CUMHURİYET HALK PARTİSİ	HAKYOL ÖZGÜRLÜKLER PARTİSİ	SAADET PARTİSİ	DEMOKRATİK SOL PARTİ	DEMOKRAT PARTİ	BAĞIMSIZ TÜRKİYE PARTİSİ	MİLLİYETÇİ HAREKET PARTİSİ	HALKIN KURTULUŞ PARTİSİ	LİBERAL DEMOKRAT PARTİ	HALKLARIN DEMOKRATİK PARTİSİ	BÜYÜK BİRLİK PARTİSİ	ADALET VE KALKINMA PARTİSİ	KOMÜNİST PARTİ
								Aldığı Oy Sayısı	Aldığı Oy Sayısı	Aldığı Oy Sayısı	Aldığı Oy Sayısı	Aldığı Oy Sayısı	Aldığı Oy Sayısı	Aldığı Oy Sayısı	Aldığı Oy Sayısı	Aldığı Oy Sayısı	Aldığı Oy Sayısı	Aldığı Oy Sayısı	Aldığı Oy Sayısı	Aldığı Oy Sayısı	Aldığı Oy Sayısı	Aldığı Oy Sayısı
								Rakamla	Rakamla	Rakamla	Rakamla	Rakamla	Rakamla	Rakamla	Rakamla	Rakamla	Rakamla	Rakamla	Rakamla	Rakamla	Rakamla	Rakamla
HAMİDİYEKÖY MAH.	1145	157	148	145	0	145	3	0	1	12	3	10	0	0	0	8	0	1	1	1	107	1
HAYDARİYE MAH.	1146	264	234	225	0	225	9	0	1	78	2	6	0	0	0	15	3	0	3	1	116	0
HİSAR MAH.	1147	359	308	300	0	300	8	0	1	116	2	6	1	0	1	18	1	0	6	0	148	0
HİSAR MAH.	1148	358	311	307	0	307	4	0	1	77	1	10	0	0	0	42	1	0	7	4	164	0
HİSAR MAH.	1149	359	313	312	0	312	1	0	2	118	0	4	1	1	0	30	0	0	14	2	139	0
HİSAR MAH.	1150	358	305	304	0	304	1	3	2	111	0	3	0	0	0	19	0	0	10	1	154	1
HİSAR MAH.	1151	358	324	321	0	321	3	0	2	87	0	16	0	0	1	37	0	0	3	0	174	1
HİSAR MAH.	1152	358	320	318	0	318	2	4	1	86	0	15	0	0	0	71	1	0	7	2	128	2
HİSAR MAH.	1153	358	306	303	0	303	3	1	0	73	0	3	0	2	0	47	0	0	4	0	172	0
KARACAALİ MAH.	1154	259	220	217	0	217	3	0	1	129	2	2	0	0	0	21	0	0	3	2	57	0
KARACAALİ MAH.	1155	258	230	230	0	230	0	0	2	134	0	2	0	2	1	21	1	1	2	1	63	0
KATIRLI MAH.	1156	338	312	303	0	303	9	2	1	26	2	5	0	3	1	47	2	0	0	3	211	0
KAYHAN MAH.	1157	368	287	283	0	283	4	0	4	118	0	5	1	1	0	38	0	0	6	1	108	1
KAYHAN MAH.	1158	370	337	331	0	331	6	0	4	123	1	5	0	1	0	50	0	0	5	1	141	0
KAYHAN MAH.	1159	368	327	323	0	323	4	0	0	111	1	5	0	5	0	45	0	0	10	0	145	1
KAYHAN MAH.	1160	368	316	313	0	313	3	0	1	106	0	4	1	0	1	32	1	0	5	1	160	0
KAYHAN MAH.	1161	368	325	318	0	318	7	0	1	106	0	4	1	0	1	52	0	0	9	1	143	0
KAYHAN MAH.	1162	368	316	315	0	315	1	0	2	125	0	9	0	1	0	36	1	0	9	2	130	0
KUMLA MAH.	1163	365	255	253	0	253	2	0	0	164	1	1	0	0	0	15	0	0	18	0	54	0
KUMLA MAH.	1164	365	282	276	0	276	6	0	1	184	3	3	0	1	0	15	1	0	7	1	60	0
KUMLA MAH.	1165	365	293	291	0	291	2	0	0	172	1	1	0	1	0	22	0	0	9	0	85	0
KUMLA MAH.	1166	367	291	289	0	289	2	0	0	135	3	2	0	0	0	28	0	0	27	0	94	0
KUMLA MAH.	1167	368	284	280	0	280	4	0	2	181	4	1	0	0	0	17	0	0	16	0	59	0
KUMLA MAH.	1168	364	292	290	0	290	2	0	1	130	0	1	0	0	0	28	0	0	20	0	109	1

Devamı yarın

KÖFTECİ YUSUF

Ailemize katılmak ister misiniz?

İznik-Orhangazi-Gemlik-Yalova-
Bursa Yalova Yolu-Bursa Mudanya Yolu-
Bursa İzmir Yolu-Balıkesir Susurluk-
Bozüyük-Bozüyük Sarar Outlet-
Eskişehir-İzmir-Kocaeli

şubelerimizde, tüm birimlerimizde yetiştirilmek üzere eleman alımı yapılacaktır.

Başvurularınızı
insankaynaklari@kofteciyusuf.com
adresine ya da size en yakın şubemizden yapabilirsiniz.

Not:Kendi motorsikleti ile bizlere destek olup hizmet vermek isteyen kişilere, dolgun maaş ödenecektir.

LEZZET HATTI
444 61 62
İSTER ÇİĞ, İSTER PİŞMİŞ
HIZLI LEZZET KAPINIZDA

www.kofteciyusuf.com

AÖF'de sonuçlar 'e-mail'e gönderilecek

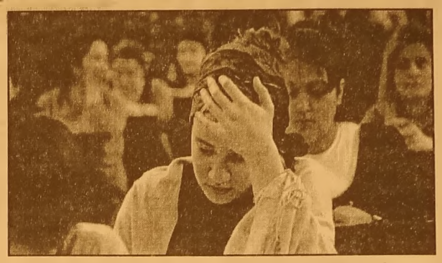

Anadolu Üniversi tesi Açık Öğretim Fatültesi'nde (AÖF) eğitim gören öğren ciler artık sınav sonuçlarını şahsi mail adreslerinden öğrenebilecek AÜ Rektörü Prof. Dr. Naci Gündoğan, AÖF'de öğrenim gören öğrencilerin daha önce sınav sonuçlarını fakültenin internet sitesinden öğrenebildiklerini anımsattı.

Her yıl sınav sonuçlarını öğrenmek isteyen yüz binlerce öğrencinin eş zamanlı sisteme girmek istedi ğini ve yoğunluk oluştuğunu belirten Gündoğan, "Artık sosyal medya çok yaygın bir şekilde kullanıldığı için sınav açıklandığı zaman herkes bir anda sisteme girmek istiyordu. Aşırı yoğunluktan dolayı sistemde gecikmeler yaşanabiliyordu. Bu nedenle öğrenci sınav sonucunu gecikmeli öğreni yordu" dedi.

Öğrencilerin sınav sonuçlarını daha hızlı öğrenmeleri için yeni bir çalışma yaptıklarını ifade eden Gündoğan, şunları söyledi: "AÖF'de öğrenim gören öğrencilerimizin sınav sonuçlarını artık kendi mail adreslerine göndereceğiz. Öğrencilerimiz sonuçları kendilerine verdiğimiz 'anadolu.edu.tr' uzantılı ya da sisteme kayıtlı kişisel mail adreslerinden öğrenebilecek. Bu yöntemle öğrencilerin hiçbir şekilde sisteme girmesine gerek kalmayacak. Bu mail adreslerinin kullanılması ile bu sorunu da ortadan kaldırmış olacağız. Şu an 1 milyon 200 bin öğrencimizin 150 ile 200 bini mail adresini kullanıyor. Bu yapacağımız sistem ile herkesin mail adresinin de kullanmasını sağlayacağız."

ELEMANLAR

FABRİKAMIZDA
ÇALIŞACAK
VASIFSIZ
ELEMANLAR
ARANIYOR

VERONA MERMER
TEL : 514 20 21

SATILIK ZEYTİNLİK

KUMLA YOLU
HASANAĞA
MEVKİİNDE 2709 M2
İKİ YOLA CEPHELİ
SAHİBİNDEN
SATILIK ZEYTİNLİK

0 543 582 15 78

KAŞEDE BEKLEMEK YOK
KALİTELİ KAŞELER
UYGUN FİYATLARLA
GÜN İÇİNDE TESLİM EDİLİR

GÜLER AJANS
MATBAACILIK - YAYINCILIK - REKLAMCILIK
İstiklal Caddesi Bora Sokak No :5/A GEMLİK
Tel : (0.224) 513 96 83 Fax : 513 35 95

ELEMAN

GAZETE DAĞITIMI
YAPABİLECEK
ELEMAN ARANIYOR

Müracaatların şahsen yapılması rica olunur.
GEMLİK KÖRFEZ GAZETESİ
İstiklal Caddesi Bora Sokak No: 5/A
Stüdyo Prestij yanı GEMLİK

Tel : 513 96 83

SATILIK

ORHANGAZI SANAYİ SİTESİNDE
YATIRIMLIK 60 MT
SATILIK DÜKKAN
ADRES:ORHANGAZİ SAN.SİT.
5.BLOK 3.ADA NO:25
DÜKKAN DIŞ CEPHE KAPATILMIŞ OLUP
DEMİR KAPILI VE KORUNAKLIDIR.
DÜKKAN İÇİ YARIM SALA ÖNÜ KAPIYA
KADAR 160'LIK U DEMİRLERİ İLE KAPIYA
KADAR EK KAT YAPILMIŞTIR

0 532 305 95 50

100 milyon insan yoksulluk tehdidi altında

Dünya Bankası, iklim değişikliği sebebiyle 2030 yılına kadar 100 milyondan fazla insanın daha yoksulluk tehdidi altında olduğunu bildirdi.

Dünya Bankası'nın iklim değişikliği ve küresel yoksulluğa etkileriyle ilgili son raporunda, gelecek 15 yılda iklim değişikliğinin küresel yoksulluğu artırabileceği ifade edildi.

Raporda, iklim değişikliğinin özellikle fakir ülkelerin başlıca geçim ve yaşam kaynağı olan tarım sektörü ile birlikte gıda güvenliği, beslenme, istihdam ve ihracat gelirleri gibi unsurları da etkileyeceği belirtildi.

2030 yılına gelindiğinde, tarım mahsullerindeki azalmanın Sahraaltı Afirka'da gıda fiyatlarını ortalama yüzde 12 artırabile ceği aktarılan raporda, bu durumun gelirlerinin yüzde 60'ını gıdaya harcayan fakir hane halkını olumsuz yönde etkileyeceği kaydedildi.

Raporda, iklim değişikliğinin yoksulluğu en fazla dünyanın en fakir bölgeleri olan Sahraaltı Afrika ve Güney Asya'da artıracağına dikkat çekildi. Dünya genelinde 100 milyondan fazla insanın yoksulluk sınırının altına gerileyeceği değerlendirmesi yer alan raporda, 2030'a kadar sadece Hindistan'da 45 milyon insanın yoksulluk sınırının altına gerileye bileceği tahmin ediliyor.

Dünya Bankası verilerine göre, 2012 yılında dünya genelinde 896 milyon insan günde 1,90 dolardan az bir gelirle geçinirken, bunların yüzde 78'ini Sahraaltı Afrika ve Güney Asya'daki yoksul nüfus oluşturdu.

700 bine yakın Rus turist kaybı var

ŞOFÖR

GEMLİK LİMAN İÇİNDE AKTARMA İŞİNDE ÇALIŞACAK TIR ŞOFÖRLERİ ARANIYOR

0554 542 66 44

Antalya'ya yılın 10 ayında gelen Rus turist sayısı, geçen yılın aynı dönemine göre 678 bin 86 kişi azaldı.

Akdeniz Turistik Otelciler ve İşletmeciler Birliği (AKTOB) verilerinden yaptığı derlemeye göre, yılın ocak-ekim döneminde kente 10 milyon 517 bin 953 yabancı ziyaretçi geldi. 2014 yılının aynı döneminde kenti 11 milyon 115 bin 153 yabancı turist ziyaret etmişti.

Oransal olarak 10 aylık kayıp yüzde 5,37'yi buldu.

Antalya'nın turizmde en büyük iki pazarından biri olan Rusya Federasyonu, 10 aylık dönemde görülen düşüşte en büyük paya sahip oldu.

Ocak-ekim dönemin de Rusya'dan gelen turist sayısı geçen yılın aynı dönemine göre yüzde 19,5 azalarak, 3 milyon 467 bin 169 kişiden, 2 milyon 789 bin 83 kişiye düştü. 10 aylık sayısal kayıp geçen yılın aynı dönemine göre 678 bin 86 kişi olarak gerçekleşti.

- En fazla turist Almanya'dan 2015 yılında yaşanan kaybı kısmen telafi eden Almanya pazarı 10 ayda yüzde 7, 03 artış gösterdi.

Söz konusu ülkeden geçen yılın ocak-ekim döneminde gelen turist sayısı 2 milyon 758 bin 581 iken, bu yılın aynı döneminde 2 milyon 952 bin 556'ya çıktı.

Böylece Almanya pazarı, geçen yıl gerisinde kaldığı Rusya pazarının yeniden önüne geçti.

Antalya'nın diğer önemli pazarı Hollanda'dan gelen turist sayısı ise yüzde 7,82 azaldı. 2014 yılı ocak-ekim döneminde 531 bin 258 olan Hollandalı turist sayısı, bu yılın aynı döneminde 489 bin 712 oldu.

İngiltere pazarı ise 10 aylık dönemde yüzde 3,26 artış gösterdi. Geçen yılın ocak-ekim döneminde 432 bin 392 İngiliz turist kenti ziyaret ederken, bu yılın aynı döneminde sayı 446 bin 471 olarak belirlendi.

Gelişme gösteren bir diğer pazar da Ukrayna oldu.

İki yıl önceki krizde gerileyen Ukrayna pazarı 10 ayda yüzde 10,98 büyüdü. 10 aylık dönemde İran'dan gelen turist sayısı yüzde 1,17 azalırken, İsrail'den gelen turist sayısında yüzde 12,61 artış görüldü

'Gemlik Körfez' www.gemlikkorfezgazetesi.com

GEMLİK REHBERİ

GEREKLİ TELEFONLAR	
İtfaiye	110
Polis İmdat	155
Jandarma İmdat	156
Jandarma K.	513 10 55
Polis Karakolu	513 18 79
Gar. Kom.	513 12 06
KAYMAKAMLIK	
Kaymakamlık	513 10 51
C.Savcılığı	513 10 53
C.Savcı Yrd.	513 29 54
Emniyet Müd.	513 10 28
ULAŞIM	
Pamukkale	512 00 26
DENİZ UÇAĞI	513 66 13
Pegasus Akmis Seyahat	514 93 83
METRO	513 13 13
Aydın Turizm	513 20 77
Süzer Turizm	512 10 72
Kanberoğlu-Esadaş	514 48 48
Anıtur	514 47 71
Kamil Koç	512 01 63
HASTANELER	
Devlet Hastanesi	517 34 00
Sahil Dev. Hast.	513 23 29
Mer.Sağ.Ocağı	513 10 58
Tomokay Tomografi	513 65 29
Acıbadem	280 44 44
TAKSİLER	
Körfez Taksi	513 18 21
Çınar Taksi	513 24 67
Güven Taksi	513 32 40
Gemlik Taksi	513 23 24
Manastır Taksi	517 33 04

RESMİ DAİRELER	
Telefon Arıza	121
UEDAŞ ARIZA	186
UEDAŞ İşletme	513 45 03
Statyum	514 00 95
Orm.Böl.Şef.	513 12 86
Milli Eğt. Md.	513 11 74
Halk Kütüphane	513 13 53
Askerlik Şb.	513 10 57
Karayolları	513 13 08
Liman Baş.	513 11 33
Mal Müd.	513 10 95
Nüfus Md.	513 37 42
Özel İd. Md.	513 15 07
Tapu Sicl. Müd.	513 14 14
Müftülük	513 13 64
Gümrük Md.	524 85 86
Ver. Dairesi Md.	513 10 92
İlçe Tarım Müd.	513 10 45
İlçe Seç. Md.	513 77 73
Halk Eğitim Müd.	513 18 46
İŞ-KUR	513 71 66
BELEDİYE	
Santral	513 45 21 -23
Başkanlık	513 45 20
BUSKİ	514 57 96
İtfaiye	513 23 25
Muhasebe Md.	513 45 21-182
Yazı İşl. Md.	513 45 21-111
Su Arıza	Yalnız 185

DENİZ OTOBÜSÜ
Bursa
Mudanya
Yenikapı
Yalova
İDO İmam Aslan
Dinlenme Tes.

VAPUR - FERİBOT	
Yalova	(226) 814 10 20
Topçular	(226) 363 43 19
Eskihisar	(262) 655 60 31

OTOBÜS	
Şehirlerarası	261 54 00
Otobüs Terminali	(18 Hat)

DAĞITICILAR	
GEMDAŞ	513 29 29
Aygaz	513 12 95
Habaş	513 16 37
Mogaz	513 75 58
Ergaz	513 88 43
Milangaz	513 22 59
Habaşgaz	513 45 46
Yeni Likitgaz	513 65 00
BP Gaz	514 59 81
Bütünler Likitgaz	513 80 00
Akçagaz	514 88 70
Totalgaz	514 17 00
Akcan Petrol	513 10 70
MAR-PET	513 30 33
Tuncay Otogaz	513 18 49
Beyza Petrol	513 01 03

Gemlik Körfez

GEMLİK'İN İLK GÜNLÜK SİYASİ GAZETESİ

YEREL SÜRELİ YAYIN

YIL : 42 SAYI : 5319

FİYATI : 50 Kr. (KDV Dahil)

Sahibi : Serap GÜLER

Sorumlu Yazı İşleri Müdürü : Kadri GÜLER

İstiklal Cad. Bora Sok. No:5/A

Tel : 513 96 83 GEMLİK

korfezofset@hotmail.com

Yönetim ve Basım Yeri :

GÜLER AJANS

Matbaacılık-Yayıncılık-Reklamcılık Tesisi

İstiklal Cad. Bora Sok. No:5/A GEMLİK

(Dini bayram Günleri ve Pazar günleri yayınlanmaz)

GEMLİK SİNEMA GÜNLÜĞÜ

VENÜS SİNEMASI

marslı(3d türkçe dublaj): 11:30-14:00-17:00-20:15...

cin kuyusu: 12:00-14:00-16:00-18:30-20:30...

yok artık: 13:00-18:30-20:30...

şeytanın gözleri: 11:00-14:45-16:30...

513 33 21

YİĞİT İNŞAAT

YAPI MALZEMELERİ LTD.ŞTİ

Üstün organizasyon yapısı ve profesyonel kadrosu, deneyimli, yenilikçi, dinamik ve yaratıcı özelliklerimizle ticaretin ve hizmetin temelini oluşturan işbirliği doğrultusunda geliştirdiğimiz etkili iş modelleriyle yolumuza BAŞARIYLA DEVAM EDİYORUZ...

BANYO & MUTFAK
SERAMİK
CAM MOZAİK
VİTRİFİYE
BANYO DOLAPLARI
LAMİNAT PARKE
KOMBİ - RADYATÖR
BOYA ve KABA
İNŞAAT MALZEMESİ
ISI VE SU YALITIM ÜRÜNLERİ
SIHHI TESİSAT ÜRÜNLERİ

ADLİYE BİNASI ALTI YENİ PAZAR CAD. NO : 98
TEL : 0 224 514 31 64 FAX : 0 224 513 90 41 - GEMLİK

MİLTON

DÜĞÜN SALONU

GEMLİK KÖRFEZİ'NİN DENİZLE BİRLEŞTİĞİ MÜTHİŞ MANZARADA YENİLENEN YÜZÜMÜZLE EN GÜZEL ANLARINIZI YAŞATMAK İÇİN VARIZ

Pasta - Meşrubat - Çerez
Piyanist + Dj Performans
Saten Sandalye Giydirme
Nikah Masası - Volkan gösterisi

2016 yılı REZERVASYONLARIMIZ BAŞLAMIŞTIR

İnternetten Canlı Yayın - Sahne - Işık gösterisi
Servis ve ekipmanlar - Sürpriz gösteriler

www.gemlikmilton.com
facebook/miltondugun
plus.google.com/miltondugun
HÜKÜMET KONAĞI KARŞISI
TEL : 513 10 71 GEMLİK

Kuruluş:1973

Gemlik Körfez

GEMLİK'İN İLK GÜNLÜK SİYASİ GAZETESİ

11 Kasım 2015 Çarşamba www.gemlikkorfezgazetesi.com 50 Kr.

Saatler 9.05 te Türk milleti Ata'sına saygı duruşunda bulundu

ATAMIZI ULUSÇA ANDIK

Güne Bakış

Kadri GÜLER
kadri_guler@hotmail.com

9.05 geçe Türkiyem durdu

Dün televizyonlarda Atamın 77.ölüm yıldönümünde, aramızdan ayrıldığı an olan saat 9.05'te Türkiye'nin görüntüleri içimi rahatlattı.

Oh be dedim.

Türk halkı Atasını unutturmak isteseler bile unutmaz.

O ne hal öyle.

Anıtkabir insan almıyor. *Devamı 4'de*

Türkiye Cumhuriyeti devletinin kurucusu, büyük devrimci, çağdaş Türkiye'nin yaratıcısı Mustafa Kemal Atatürk'ü aramızdan ayrılışının 77.yılında özlemle andık. Resmi törenlere Kültür Merkezi'nde düzenlenen törende devam edildi. Atatürk Anıtı önünde düzenlenen resmi kutlamadan sonra Vatan Partisi İlçe Başkanı Muharrem Çelik ve CHP İlçe Başkanı Mehmet Uğur Sertaslan, Atatürk Anıtına çelenk koyarak saygı duruşunda bulundular. *2'de*

Seçil Şen'in koma durumu sürüyor

Cinnet geçiren kocası tarafından göğsünden ağır yaralanan Seçil Şen'in Bursa Devlet Hastanesi'nde 8 saat süren ameliyattan çıktıktan sonra alındığı yoğun bakım bölümündeki endişeli bekleyiş sürüyor. *4'de*

Saatler 9.05 te Türk milleti Ata'sına saygı duruşunda bulundu

ATAMIZI ULUSÇA ANDIK...

Türkiye Cumhuriyeti devletinin kurucusu, büyük devrimci, çağdaş Türkiye'nin yaratıcısı Mustafa Kemal Atatürk'ü aramızdan ayrılışının 77.yılında özlem ve hasretle andık.
Dün, bütün Türkiye de saatler 9.05'te nefesler kesilerek Türk milleti Atasını saygı duruşuyla andı.
İlçemizdeki anma törenlerine dün saat 9.oo da Atatürk Anıtı na çelenk sunu muyla başlanıldı. Kaymakam Mustafa Altıntaş'ın mesleki seminerde olması nedeniyle yerine vekalet eden Vali Yardımcısı Yunus Fatih Kadiroğlu katıldı. Anma törenlerine Garnizon Komutanı Pd. Kur. Alb. Namık Kemal Çil, Belediye Başka nı Refik Yılmaz, Cumhuriyet Başsav cısı Ömer Mete, Hukuk Fakültesi Dekanı Prof. Dr. Doğan Şenyüz, siyasi partilerin ilçe başkanları, gaziler, muhtarlar, okul müdürleri, bazı sivil toplum kuruluşla rının temsilcileri, öğrenciler ve vatan daşlar katıldılar. Çelenk koyma töreninden sonra, saat 9.05'te ise siren sesleriyle Ataya 2 dakikalık saygı duru şunda bulunuldu. Ardından İstiklal Marşımız söylendi. Göndere çekilen bayrağımız daha sonra yarıya indirildi.

Resmi törenlere saat 10.oo da ise Manas tır Kültür Merkezin de düzenlenen özel anma programı yapıldı.
Atatürk Anıtı önünde düzenlenen resmi kutlamadan sonra Vatan Partisi İlçe Başkanı Muharrem Çelik ve CHP İlçe Başkanı Mehmet Uğur Sertaslan, Atatürk Anıtına çelenk koyarak saygı duruşunda bulundular.
CHP'liler resmi saygı duruşu ve çelenk koyma töreninden sonra ayrılmayarak Atatürk'ü kendi aralarında andılar.
CHP'nin anma töreninde konuşan İlçe Başkanı Mehmet Uğur Sertaslan şunları söyledi:
"Atatürk'ü gördüğü nüz, Atatürk'ü anlayabildiğiniz anda o'nun silah arkadaşı olduğunu zu bilin istiyorum. Ama bütün işinizi gücünüzü bırakıp o büyük deha, büyük insan, Türk ulusunun belki de en büyük şahsı, ne anlatıyor, ne için uğraşmış, neye hizmet etmek için bu devrimleri yapmış, bunları anlamamız gerekiyor. Anladığımız anda, bugün şikayet ettiğimiz Atatürk'ten uzaklaşan, sırt çeviren bu toplumu tekrar Atatürk'ü sever bir hale getire biliriz. Biz, bunu biz başaracağız. Bizim için başkaları yapmıyor. Biz yapmak zorundayız. Yapabilecek güce sahibiz. En iyi anlatacak olan insanlar bizlerle beraberler. Onu anlayamadığımız sürece, biz yeteri kadar anlayamadı ğımız sürece başka sının anlaması müm kün değil. 29 unda yapacağı mız Kongreden sonra yapacağımız ilk iş, Atatürk ün insanlara ne anlatmak istediğini, onlara anlatmak zorunda olduğumu zu söylemek isterim. İyi ki doğmuş iyi ki varmış, iyi ki bu büyük ulusun desteğini alabilmiş iyi ki o büyük devrimleri yapabil miş ama artık o yok. Bunu kabulenebiyor musunuz. O yok, biz varız. O'nu anlayan insanlar olarak biz varız." dedi.

Belediye meclisi bugün toplanıyor

Belediye meclisi bugün saat 16.oo da kasım ayı olağan toplantısından birini daha yapacak. Belediye Başkanı Refik Yılmaz'ın çağrısı üzerine bugün Belediye Ömer Kahraman ek hizmet binasında toplanacak olan Belediye Meclisinde daire müdürlerinin teklifleri ile komisyonlarda görüşülerek karara bağlanan konular ele alınacak. Bunlar arasında Osmaniye, Demir subaşı, Kayhan, Balıkpazarı, Halitpaşa, Orhaniye ve Yeni Mahallenin sınırları içinde ayrıntılı çalışma yapılarak imar planlarının yenilenmesi karara bağlanacak.

Gemlik Körfez
GEMLİK'İN İLK GÜNLÜK SİYASİ GAZETESİ

1 Kasım milletvekili genel seçimlerinin kesin sonuçları belli oldu

Gemlik'te sandık sandık seçim sonuçları

Genel seçimlerde ilçemizde alınan seçim sonuçlarını sandık sandık yayınlıyoruz

DÜNDEN DEVAM SEÇİM BÖLGESİ (KÖY VEYA MAHALLE ADI)	Sandık Kurulu Numarası	Sandık Seçmen Listesinde Yazılı Seçmenlerin Sayısı	Oy Kullanan Seçmenlerin Sayısı	İtiraz Edilmeksizin Geçerli Sayılan Oy Pusulalarının Sayısı	İtiraz Üzerine Geçerli Sayılan veya Hesaba Katılan Oy Pusulalarının Sayısı	Geçerli Oy Pusulalarının Toplamı	Geçersiz Sayılan veya Hesaba Katılmayan Oy Pusulalarının Toplamı	SİYASİ PARTİLER Siyasi Partinin Adı: MİLLET PARTİSİ Aldığı Oy Sayısı Rakamla	Siyasi Partinin Adı: VATAN PARTİSİ Aldığı Oy Sayısı Rakamla	Siyasi Partinin Adı: CUMHURİYET HALK PARTİSİ Aldığı Oy Sayısı Rakamla	Siyasi Partinin Adı: HAK VE ÖZGÜRLÜKLER PARTİSİ Aldığı Oy Sayısı Rakamla	Siyasi Partinin Adı: SAADET PARTİSİ Aldığı Oy Sayısı Rakamla	Siyasi Partinin Adı: DEMOKRATİK SOL PARTİ Aldığı Oy Sayısı Rakamla	Siyasi Partinin Adı: DEMOKRAT PARTİ Aldığı Oy Sayısı Rakamla	Siyasi Partinin Adı: BAĞIMSIZ TÜRKİYE PARTİSİ Aldığı Oy Sayısı Rakamla	Siyasi Partinin Adı: MİLLİYETÇİ HAREKET PARTİSİ Aldığı Oy Sayısı Rakamla	Siyasi Partinin Adı: HALKIN KURTULUŞ PARTİSİ Aldığı Oy Sayısı Rakamla	Siyasi Partinin Adı: LİBERAL DEMOKRAT PARTİ Aldığı Oy Sayısı Rakamla	Siyasi Partinin Adı: HALKLARIN DEMOKRATİK PARTİSİ Aldığı Oy Sayısı Rakamla	Siyasi Partinin Adı: BÜYÜK BİRLİK PARTİSİ Aldığı Oy Sayısı Rakamla	Siyasi Partinin Adı: ADALET VE KALKINMA PARTİSİ Aldığı Oy Sayısı Rakamla	Siyasi Partinin Adı: KOMÜNİST PARTİ Aldığı Oy Sayısı Rakamla
KUMLA MAH.	1169	365	298	295	0	295	3	0	3	156	0	1	0	1	0	30	0	0	5	2	97	0
KUMLA MAH.	1170	364	292	289	0	289	3	0	0	170	2	1	0	2	0	17	1	0	13	0	83	0
KUMLA MAH.	1171	365	296	293	0	293	3	0	0	167	0	2	0	1	0	23	0	1	19	0	80	0
KUMLA MAH.	1172	364	292	290	0	290	2	0	0	157	1	0	2	1	0	25	0	0	29	1	74	0
KUMLA MAH.	1173	367	297	291	0	291	6	1	0	163	1	3	0	0	0	31	0	0	21	3	68	0
KUMLA MAH.	1174	366	297	296	0	296	1	0	1	135	2	0	0	1	0	32	0	0	38	1	86	0
KURŞUNLU MAH.	1175	351	299	297	0	297	2	0	2	175	0	2	0	2	1	31	0	0	4	0	80	0
KURŞUNLU MAH.	1176	352	318	318	0	318	0	0	2	183	0	2	0	0	0	30	0	0	9	1	111	0
KURŞUNLU MAH.	1177	350	306	304	0	304	2	0	1	149	0	1	0	0	0	26	0	2	5	0	120	0
KURTUL MAH.	1178	256	223	219	0	219	4	0	2	83	4	2	0	1	0	28	0	0	6	0	92	1
KURTUL MAH.	1179	255	235	234	0	234	1	0	1	73	5	1	0	1	1	50	0	0	2	0	100	0
KURTUL MAH.	1180	254	229	226	0	226	3	1	2	105	0	3	0	2	1	27	1	0	[illegible]	0	82	0
KÜÇÜKKUMLA MAH.	1181	263	213	211	0	211	2	0	2	136	0	2	0	0	0	17	0	0	2	0	50	1
KÜÇÜKKUMLA MAH.	1182	263	237	235	0	235	2	0	1	158	2	1	0	0	0	19	0	0	1	0	53	0
MURATOBA MAH.	1183	209	181	175	0	175	6	0	1	23	2	4	0	2	1	25	2	0	1	2	112	0
MURATOBA MAH.	1184	207	185	183	0	183	2	0	3	45	1	5	0	4	0	23	1	0	1	0	100	0
NARLI MAH.	1185	320	273	270	0	270	3	0	2	125	2	2	1	3	3	29	0	0	1	2	100	0
ORHANİYE MAH.	1186	316	249	243	0	243	6	0	1	95	2	5	1	2	0	24	2	0	8	1	102	0
ORHANİYE MAH.	1187	316	268	262	0	262	4	0	0	87	3	3	1	0	1	47	1	0	12	2	103	0
ORHANİYE MAH.	1188	317	283	278	0	278	5	0	8	153	0	1	0	1	0	29	1	0	11	0	74	0
ORHANİYE MAH.	1189	317	271	269	0	269	2	0	1	142	1	3	0	6	0	23	0	0	10	3	80	0
ORHANİYE MAH.	1190	316	275	272	0	272	3	0	0	85	0	4	1	1	0	51	0	0	6	0	122	1
OSMANİYE MAH.	1191	358	264	259	0	259	5	0	1	70	2	6	0	0	0	32	1	1	7	1	138	0
OSMANİYE MAH.	1192	359	295	293	0	293	2	0	1	81	3	3	0	2	0	45	0	0	10	0	168	0

Devamı yarın

Gemlik Körfez
GEMLİK'İN İLK GÜNLÜK SİYASİ GAZETESİ

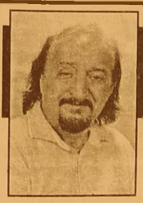

Güne Bakış

Kadri GÜLER
kadri_guler@hotmail.com

9.05 geçe Türkiyem durdu

O'nun ölümünde ana rahimlerinde bile olmayanlar kabri başında gözyaşı döküyorlar.

Bebeler, çocuklar, genç kız erkek, yaşlısı genci herkes O'na saygı ve minnet duyuyor.

Bir insanın ölümü ardından bu denli sevilmesi nerede görülmüştür.

Görmeyen gözler görmeli, işitmeyen kulaklar duymalı.

Kilometreler tutan insan zincirleri, trenlerde, gemilerde, yollarda, tarlada, sokakta, işyerinde yürekleri durması, Ata'ya olan bağlılık ve O'na gösterilen sevgi bağı..

Bunu hangi ulusta görebilirsiniz.

Çolpa, tüfekle, dipçikle, sopayla değil, gönülden bir bağlanış bu.

Yürekten, ta içinden insanın sevgisi..

Hasreti, özlemi...

"Iki ayyaş" dediler.

Küçümsediler, yok saymaya çalıştılar, ilkeleriyle alay ettiler...

Şimdi, Bizim kökenlerimiz Osmanlıdır, Selçukludur diyerek Cumhuriyeti küçümse meye çalışıyorlar.

Hepsi boş.

Halk, Atasına bir kez daha sahip çıktığını dün yine gördük.

İçimdeki sıkıntı gitti.

Şimdi gönlüm ferah, yarına daha umutlu bakıyorum.

Bunlar geçicidir diyorum.

Birlikte yaşamaksa amaç, birbirimizi anlayıp, bu ülkenin değerlerine saygı gösterelim.

Saygı gösterelim ki birbirimizi anlayalım.

Yaşamını halkına adamış olan çağının liderini hafife almayalım.

OTOPARK SORUNU

Son günlerde ana caddelerde araç trafigini durumu dikkatinizi çekiyor mu?

Dün yine İstiklal Caddesi arap saçı gibiydi.

Trafik milim, milim ilerliyor.

Araçlar park edecek yer bulamıyor.

Tibel Otel'in yıkıldığı alanda en az 300 araç park ediyor, yer yok.

Orhangazi Caddesi'nde Marmarabirlik binası yıkıldı koca alan hep dolu..

Ziraat Bankası arkasında kamulaştırma yapılan park alanı dolu.

Ne olacak böyle.

Bu sorun ilçemizin en büyük sorunu.

Kulağıma gelen bir duyuma göre, belediye yıkılan Tibel Otel ve Ticaret Odası alanındaki oto parkı ihaleye çıkaracakmış!

Belediye kala kala otoparktan alacağı paraya mı kaldı.

Vatandaş o bölgede sorunsuz araçlarını bırakabiliyor.

İstiklal Caddesi'nde yaptıkları gibi BURBAK yolları otoparka çevirip, hiçbir şey yapmadan, vatandaşın cebine elini attı.

Yıllardır eli cebimizden çıkmıyor.

Yoksa işin içinde başka bir şey mi var?

Bu konu, bugünkü belediye meclisinde gündeme gelmeli ve açıklık getirilmeli.

Seçil Şen'in koma durumu sürüyor

Önceki gece meydana gelen olayda cinnet geçirmesi sonucu 11 yaşındaki kızı ve eşini ruhsatlı silahı ile vurduktan sonra başına sıktığı kurşunla hayatına son veren emekli mitçi Kenan Şen olayı, dün Gemlik'te konuşulan tek konu oldu.

Bu arada ağır yaralanan eşi Seçil Şen'in Bursa Devlet Hastanesi yoğun bakım bölümündeki kritik durumu sürüyor.

Cinnet geçiren kocası tarafından göğsünden ağır yaralanan Seçil Şen'in Bursa Devlet Hastanesi'nde 8 saat süren ameliyattan çıktıktan sonra alındığı yoğun bakım bölümündeki endişeli bekleyiş sürüyor.

Dün, hastaneye kızını ziyarete giden baba Terzi Osman Sivas, *"Doktorlar yoğun bakımdaki sürenin devam ettiğini, Seçil'i uyuttuklarını söyledi. Kızım olaydan sonra çok kan kaybetmiş. Doktorlara bu konuda hassasiyetle duruyorlar, ellerinden geleni yapıyorlar. Uyandırıldığı zaman durumu belli olacak. Allah bize kızımızı bağışlasın"* dedi.

YAZAR ÜMİT MURAT İNTERNET ÜZERİNDEN SUNUM YAPACAK

Gemlikli Yazar Ümit Murat, 14 Kasım 2015 Cumartesi akşamı saat 22:00'da Paltalk ACADEMIA odasında "Türkiye'de Yayıncılık Sektörü ve Korsan Kitap" konulu sunum yapacak.

Yazar Ümit Murat'ı dinlemek isteyen Gemlikliler http://www.paltalk.com/ adresinden paltalk yazılımını bilgisayarına veya cep telefonuna indirip kurabilir veya doğrudan web üzerinden http://express.paltalk.com/ sitesinden katılabilir.

Sektör haline gelen yayıncılığın günümüzde yazarlara ve Türk Edebiyatına verdiği zararları anlatacak olan Ümit Murat'ın bu sunumunda korsan kitap furyasıyla alakalı da çarpıcı açıklamalar da bulunacağı öğrenildi.

GEMLİK AÇIK CEZA İNFAZ KURUMUNDA TİYATRO GECESİ

Gemlik Açık Ceza İnfaz Kurumu Bahçe sinde organize edilen "Tiyatro Etkinliği" büyük beğeni topladı. Bursa Büyükşehir Belediyesi Şehir Tiyatrosu Ekibinin sahnelediği "Arslan Bey'in Kerimesi" isimli komedi tarzındaki oyunu Gemlik Cumhuriyet Başsavcısı Ömer Mete'nin yanı sıra Hâkim ve Cumhuriyet Savcıları, Cezaevi Kurum Yetkilileri, Kurum Personeli ve 315 hükümlü izledi. Kurum Müdürü Hasan Torun, hüküm lüleri topluma kazandırmak, tahliye sonrasında da sosyal hayata uyumlarını kolaylaştırmak ve kurumda kaldığı süreci de yararlı biçimde değerlen dirmeleri adına bu tür organizasyonları devam ettireceklerini kaydetti. 30 Mart 2013 tarihinde yayımlanan hükümlü ve tutukluların ödüllendirilmesi hakkındaki yönetmeliğin ilgili maddelerine göre çalışmaları yürüttüklerini ifade eden Hasan Torun, Gemlik Açık Ceza İnfaz Kurumunda bu tür sosyal ve kültürel etkinliklerin artarak devam edeceğini bildirdi. Kahkaha Tufanı büyük beğeni topladı. Oyun sonrasında Cumhuriyet Başsavcısı Ömer Mete ve Kurum Müdürü Hasan Torun, Tiyatro Ekibi yönetmenleri ve oyuncularına günün anısına plaket ve çiçek takdiminde bulundu.

TEŞEKKÜR

GEÇİRDİĞİ CİNNET SONUCU
YAŞANAN ÜZÜCÜ OLAY İLE
KENDİSİ VE KIZININ HAYATINA SON VEREN
DAMADIM KENAN ŞEN VE
BİRİCİK TORUNUM EDA ŞEN'İN
DÜN YAPILAN CENAZE TÖRENİNE KATILAN
EŞ, DOST, AKRABA VE TANIDIKLARA, SİYASİ PARTİ,
KURUM VE KURULUŞ TEMSİLCİLERİNE,
TELEFON EDEREK VE BİZZAT GELEREK
BİZLERİN ACILARINI PAYLAŞANLARA
TEŞEKKÜRÜ BİR BORÇ BİLİRİM.

OSMAN SİVAS

BİR ESKİ EV DAHA YIKILDI

İlçemizde Osmanlı mimarisiyle yapılmış bir eski yapı daha yerle bir oldu. Emin Dalkıran Kordonu'nda bulunan tescilli eski yapı, uzun süredir bakımsızlık nedeniyle çatısından yıkılmaya başlamıştı. Tehlikeli durum nedeniyle, eski yapının çevresine demir barikat konmasına karşın, ev ayakta kalmayı başaramayarak sonunda tamamen çöktü. Koruma altına alınarak yenilenemeyen bir çok eski yapı gibi yıkılmayı bekleyen binaların durumunun ne olacağı merakla bekleniyor.

ATATÜRK İLKOKULU OKUL AİLE BİRLİĞİ OLAĞAN GENEL KURUL TOPLANTISI YAPILDI

Gemlik Atatürk İlkokulu çok amaçlı salonunda Okul Aile Birliği Olağan Genel Kurul toplantısı yapıldı
Yeni dönem için okul aile birliği yönetim ve denetleme kuruluna Ahmet Kocataş, Ayşe Eröz, Semiha Yelin, Pınar Sütçü ve Gülsüm Özgün yönetim kurulu asil üyeliğine, Cansu Gül, Penbe Uzun, Sevcan Sancaktutan, Kübra Sönmez ve Serap Yiğit yönetim kurulu yedek üyeliğine, Mihriban Yüce, Barış Günaltay, Abdurrahman Özkan ve Sinan Aydoğan denetle me kurulu asil üyeliğine, Birgül Zebek ve Özlem Bayram denetleme kurulu yedek üyeliğine seçildiler. Seçim sonrası yeni yönetim kurulu genel kurul tarafın dan yetkilendirildi.

KÖFTECİ YUSUF

Ailemize katılmak ister misiniz?

İznik-Orhangazi-Gemlik-Yalova-
Bursa Yalova Yolu-Bursa Mudanya Yolu-
Bursa İzmir Yolu-Balıkesir Susurluk-
Bozüyük-Bozüyük Sarar Outlet-
Eskişehir-İzmir-Kocaeli

şubelerimizde, tüm birimlerimizde yetiştirilmek üzere eleman alımı yapılacaktır.

Başvurularınızı
insankaynaklari@kofteciyusuf.com
adresine ya da size en yakın şubemizden yapabilirsiniz.

Not:Kendi motorsikleti ile bizlere destek olup hizmet vermek isteyen kişilere, dolgun maaş ödenecektir.

LEZZET HATTI 444 61 62
İSTER ÇIĞ, İSTER PIŞMIŞ
HIZLI LEZZET KAPINIZDA

www.kofteciyusuf.com

Türkiye, Afrika'da petrol avına çıkıyor

Türkiye Petrolleri (TP) Genel Müdürü Besim Şişman, Gabon'da petrol arama projesine başlamayı planla dıklarını söyledi. Şişman, yaptığı açıklamada, TP'nin yurt dışı ve yurt içinde gerçekleştirmeyi planladığı projeleri anlattı. TP'nin Afganistan'da iki arama projesi bulunduğunu ifade eden Şişman, "Üçüncüsünün imza töreni belki önü müzdeki günlerde olacak ama Afga nistan zor bir ülke. Bürokrasiyi aşmak çok zor" dedi Afganistan'ın Türkiye açısından önemli ve kritik bir ülke olduğuna işaret eden Şişman, "TP tarafından 70 milyon dolar yatırım olacak. Fiyatlar düştü, bu çerçevede taahhütlerimizi aşağı çekelim diye görüşmelerimiz devam ediyor ama olmazsa da yine Afganistan'da işimizi yapacağız. Devletin şirketi olarak orada var olmamız lazım" diye konuştu. Şişman, TP'nin Malezya'nın Petronas şirketi ile Gabon'da petrol arama projesi başlatacağını ve bunun TP'nin Sahraaltı Afrika'da gerçekleştireceği ilk proje olacağını anlattı. Proje ile ilgili son aşamaya gelindiğini belirten Şişman, "Gabon hükümetinden birkaç prosedür ile ilgili onay bekli yoruz. Sonlandığında, Petronas'ı da ikna edebilirsek, İstanbul'da imza töreni yapmayı düşünüyoruz" ifadelerini kullandı. Trakya'daki arama çalışmalarında daha çok konvansiyonel olmayan petrol ve doğalgaz projelerine yoğunlaştıklarını ifade eden Şişman, "Trakya'daki çalışmayı agresif şekilde sürdürü yoruz. Bütün yatırımlarımızda kısıtlamalar yaptık ama stratejik aramalara dokunmadık" dedi

ELEMANLAR

FABRİKAMIZDA ÇALIŞACAK VASIFSIZ ELEMANLAR ARANIYOR

VERONA MERMER
TEL : 514 20 21

SATILIK ZEYTİNLİK

KUMLA YOLU HASANAĞA MEVKİİNDE 2709 M2 İKİ YOLA CEPHELİ SAHİBİNDEN SATILIK ZEYTİNLİK

0 543 582 15 78

KAŞEDE BEKLEMEK YOK
KALİTELİ KAŞELER
UYGUN FİYATLARLA
GÜN İÇİNDE TESLİM EDİLİR

GÜLER AJANS
MATBAACILIK - YAYINCILIK - REKLAMCILIK
İstiklal Caddesi Bora Sokak No :5/A GEMLİK
Tel : (0.224) 513 96 83 Fax : 513 35 95

ELEMAN

GAZETE DAĞITIMI YAPABİLECEK ELEMAN ARANIYOR

Müracaatların şahsen yapılması rica olunur.
GEMLİK KÖRFEZ GAZETESİ
İstiklal Caddesi Bora Sokak No: 5/A
Stüdyo Prestij yanı GEMLİK

Tel : 513 96 83

SATILIK

ORHANGAZI SANAYI SİTESİNDE YATIRIMLIK 60 MT SATILIK DÜKKAN
ADRES:ORHANGAZİ SAN.SİT. 5.BLOK 3.ADA NO:25
DÜKKAN DIŞ CEPHE KAPATILMIŞ OLUP DEMIR KAPILI VE KORUNAKLIDIR.
DÜKKAN İÇİ YARIM SALA ÖNÜ KAPIYA KADAR 160'LIK U DEMİRLERİ İLE KAPIYA KADAR EK KAT YAPILMIŞTIR

0 532 305 95 50

ÇELEBİ MİSALİ

Tansu ERÇEVİK
Burtvin Turizm Seyahat Acentası Sahibi
Profesyonel Turist Rehberi

FESTİVAL DÜŞÜNCESİ GÜZEL, ZAMANLAMASI BİR O KADAR YANLIŞTI

Sevgili Gemlikliler..

İki yazı önce ilçemizde yapılacak olan zeytin festivali nin amacına ulaşma yacağına inandığımı belirtmiştim.

Festivalimiz perşembe günü başladı ve pazar akşamı son buldu.

Şahsım adına emeği geçen tüm kişi ve kurumlara tekrar teşekkür etmek isterim, ancak düşüncemi yenileme den de yapamaya cağım.

Festival bence amacına ulaşamadı.

Neden mi?

Şimdi bu soruyu sorunca lütfen beni mualif olarak değerlendirmeyin. Tam tersine festival düşüncesinin çok güzel, ancak zamanlamasının çok yanlış olduğuna inanan bir kardeşinizim.

Çünkü; zamanlaması yanlıştı.

Zeytin hasat zamanında zeytin festivali yapılırsa, katılacak kimse bulunamazdı.

Perşembe akşamı, festivali yaklaşık iki saat kadar izledim. Okullardan gelen öğrenciler, hemşeri dernekleri ve spor kulüpleri haricinde katılımcı yok denecek kadar azdı.

Gerçekten harcanan emeğe ve paraya çok üzüldüm.

Ayrıca, festival için çok geç kalındı. Zeytin'in Başkenti Gemlik Sloganı çoktan başka ilçeler tarafından kapıldı. Artık; maalesef insanlar 'Zeytin'in Başkenti İznik, Zeytin'in Başkenti Orhangazi veya Zeytin'in Başkenti Mudanya' diyor.

Festival amacına ulaşamadı.

Çünkü; verilen isim ile gerçekleşen olay yanlıştı. Yunanis tan'dan küçük bir kentin katılımıyla bu festivale uluslararası nitelik kazandıra mazdı. Yabancı ülkelerden gelen halk dansları ekipleri ile de bu sağlana mazdı. Bu yolla festivalin sadece ismi uluslararası kalacaktı. Öğle de oldu. Bu festivalde neden Dünya'nın en büyük zeytin üretici leri olan İspanya, İtalya veya Tunus'tan temsilciler veya zeytin tüccarları yoktu.

Festival amacına ulaşamadı.

Çünkü; festivaller halk için yapılır.

Bu festivalde eğlenmeyi hak edecek en büyük kitle zeytin üreticileriydi.

Peki, akşam saatlerinde zeytin üreticileri neredeydiler? Büyük ihtimalle evlerinin altındaki mağazalarında zeytin ayıklıyorlardı, ya da ayıklama işini bitirmiş, duşlarını almış, yemeklerini yemiş ya da televiz yon karşısında dinleniyorlardı. Akşam saatlerindeki tablo buydu.

Peki, gündüz saatlerinde vaziyet nasıldı?

Gündüz saatlerinde ise üretici tarlasında hasatını yapmakla meşguldü. Festival falan umurlarında değildi.

Festival amacına ulaşamadı.

Çünkü; sadece yapılmak için yapıldı ve bu dışarıdan rahatlıkla hissedildi.

Şu yazdıklarım yanlışsa lütfen söyleyin.

Gün boyu kırda çalışmış hangi zeytin üreticisi bu mevsimde ve bu saatlerde gelip festi- val izlemek isterdi yada festivale katılmayı düşünür dü?

Farkında mısınız? İlçe olarak hala biz çalıyor, biz oynuyoruz.

Ne festival alanında, ne festival kortejinde yabancı kimse yoktu. Hep tanıdık yüzler. Hem tanıdık magazinsel amcalar, teyzeler, amcalar, teyzeler diyorum çünkü katılımcılar hep görmeye alıştığımız yüzler.

Bu memleket ki hemen, hemen her genci üniversitede en az iki yıllık bölümlerde okur ya da mezundur.

Yok mu yeni bir yüz ya da yeni bir heyecan diyesi geliyor insanın.

Neyse bu farklı bir mevzu.

Konuyu dağıtmayalım.

Sonuç olarak şunu söyleyebiliriz;

Yapmış olmak için yapılan her iş yarım kalır veya amacına ulaşamaz.

Ben, festivalin sonunda zeytin üreticisinin veya tüccarının bu işten ne kazandığına bakarım.

Hangi zeytin üreticisi veya esnafı yurtdışından gelen zeytin üreticileriyle bir araya geldi, ne kadar ticari anlaşma yapıldı ona bakarım.

Her şeye rağmen ilçemiz dört gün hareketli vakitler geçirildi.

Her ne kadar bazı etkinliklerin gerekliliklerini veya zeytin ile bağlantısını anlama sak ta, festivale emeği geçen herke se bir kez daha teşekkür ederim.

Emeğinize, yüreğinize sağlık...

Traktör sayısı artıyor... Bursa 5. sırada

Türkiye Ziraat Odaları Birliği (TZOB) Genel Başkanı Şemsi Bayraktar, traktör sayısının eylülde bir önceki aya göre 4 bin 697 artarak 1 milyon 673 bin 732'ye çıktığını bildirdi. Bayraktar, yaptığı yazılı açıklamada, eylül ayı itibarıyla Manisa'nın 79 bin 868 traktörle ilk sıradaki yerini koruduğunu belirterek, Konya'nın 79 bin 538 ile ikinci, Balıkesir 58 bin 498 traktörle üçüncü olduğunu kaydetti. Söz konusu illeri sırasıyla İzmir (58 bin 290), Bursa (57 bin 665), Ankara (49 bin 463) ve Adana'nın (48 bin 91) izlediğini ifade eden Bayraktar, Edirne'nin ilk kez 30 bin, Isparta'nın da 20 bin sınırını geçtiğine dikkati çekti.

Traktör sayısında eylül ayında Ada na'nın Samsun'u, Gaziantep'in Tekir dağ'ı, Kırşehir'in Karaman'ı geride bıraktığını aktaran Bayraktar, Konya'da traktör sayısının aylık bazda 300 adet arttığına işaret etti. Bayraktar, artış hızı açısından Konya'yı, İzmir (176), Gaziantep (167) ve Ankara'nın (162) takip ettiğini açıkladı.

Traktör sayısı yıllık bazda 67 bin 349 adet arttı. Bayraktar, eylül ayında traktör sayısının geçen yılın aynı ayına göre 67 bin 349 arttığını belirterek, Konya'nın 3 bin 572 ile traktör sayısı en hızlı artan il olduğunu ifade etti. Bayraktar, Manisa (2 bin 560), İzmir (2 bin 515) ve Denizli'nin (2 bin 327) söz konusu dönemde traktör sayısının en hızlı arttığı diğer iller olduğunu kaydetti.

İş kurmak isteyen engellilere önemli destek

Engelli ve eski hükümlülerin kendi işlerini kurmasını hedefleyen Türkiye İş Kurumu (İŞKUR), bu yönde hazırlanan ve desteğe değer bulunan projeler için 36 bin lira hibe verecek.

Çalışma ve Sosyal Güvenlik ile Aile ve Sosyal Politikalar bakanlıkları, İŞKUR, Ceza ve Tevkifevleri Genel Müdürlüğü, Türkiye İşveren Sendikaları ile Türkiye İşçi Sendikaları konfederasyonları iş birliğiyle, engelli ve eski hükümlülerin istihdamını artırmaya yönelik proje desteği hayata geçirildi.

Engelli ve eski hükümlülerin kendi işlerini kurmasını, engellilerin mesleki eğitim alarak istihdam edilmesi ve rehabilitasyonunu hedefleyen proje, belli sayıda engelli ve eski hükümlü çalıştırmayan işverenlere kesilen idari para cezalarıyla finanse edilecek. Hibe programında, engelli ile eski hükümlülerin kendi işlerini kurmasına, engellinin iş bulmasını sağlayacak destek teknolojilerine, engellinin işe yerleştirilmesi, işe ve iş yerine uyumu nun sağlanmasına, engellilerin istihdam edilebilirliklerini artırıcı mesleki eğitime yönelik projeler desteklenecek.

SPOR KÖŞESİ

Haydar YİĞİT

ATLETİZMDE BÜYÜK BAŞARI

4 Kasım 2015 tarihinde Bursa'da düzenlenen kros yarışları kapsamında Cumhuriyet koşusu ve 10 Kasım Atatürk takımı seçmelerine katılan Gemlik Belediyespor Atletizm takımı, büyük başarılara imza atmıştır.

10 Kasım da Ankara'da yapılacak olan Atatürk koşusunda ilimizi kulübümüz adına temsil edeceklerdir. Gemlik'imiz adına sevindirici bir durumdur. Antrenör Burhan Gümüş hocamız başarılı olan sporcu kardeşlerimizi büyük bir özveriyle çalıştırmaktadır. Mesleği balık satıcısı olan Burhan hocamız okullardan seçtiği ve büyük bir titizlikle hazırladığı çocuklarımızı yarışlara hazırlamaktadır.

Atatürk ve Cumhuriyet koşulla rında derece alan sporcu sıralamamız aşağıdaki gibidir.

Küçük kız kategorisinde;

1. Edanur Eren,
2. Necla Bilge.

Takım olarak Bursa birincisi olmuştur.

Yıldız kız kategorisinde;

2. Dilek Özdemir,
3. Semanur Eren,
4. Deniz Aytun

olmuşlardır.

Takımımıza Ankara'daki yarışmalarda da başarılar diliyoruz.

Futbolda seçim nedeniyle büyükler kategorisinin maçları oynanmamıştır.

Gemlik Spor'da altıncı haftaya gelinmesine rağmen yönetim belirsizliği devam etmektedir. Bu yüzden Gemlik sporun geleceği tehlike arz etmektedir. Antrenmanlar iptal edilmiş, sporcular ne yapacağını bilememektedir.

Karate Dojo spor kulübü de başarıya koşarak Gemlik'imizin ismini dışarıda çok iyi temsil etmektedir. Burada Gökhan Özler hocamızın büyük fedakarlıkları sporcularımıza madalya kazandırmaya devam etmektedir. Gerek veteranlarda gerekse yaş gruplarında yapılan müsabakalarda madalya sıralamasında muhakkak Dojo spor kulübü sporcuları yer almaktadır. Buradan Gökhan Özler hocamıza ve sporcularına başarılarının devamını diliyoruz.

Çotanakspor kongreye giderek yeni bir yönetim oluşturdu. Başkanlığa İbrahim Ercan seçildiği yönetim şu isimlerden oluştu. Yadigar Coşkun, Halil Ataş, Ercan Demir, Ömer Uslu, Müslim Güler, İdris Cansu, Erdal Okumuş, İbrahim Çelik, Sebahattin Demir, Ali Titiz, Mehmet Coşkun. Yeni yönetime görevlerinde başarılar diliyoruz.

Facebook'ta gelen o mesajlara dikkat

Antivirüs yazılımı üreticisi, kullanıcıları sosyal medya platformları üzerinden yayılan bir dolandırıcılık yöntemine karşı uyarıda bulundu. Son günlerde iyice artan bu yöntemde kullanıcılar, tanıdıklarından geldiğini düşündükleri ve hediye kazandıklarını söyleyen mesajlarla dolandırılıyorlar. Kullanıcılar ise özellikle kimlik ve pasaport bilgilerini Facebook'tan paylaşarak 'kurban' oluveriyorlar. Hacker'lar ele geçirdikleri hesaplardan attıkları mesajların daha da inandırıcı olması için rollerine iyi hazırlanıyor. Gerekirse daha önce yapılan yazışmaların bir bölümünü okuyarak mesaj atacakları kişiyle profilini ele geçirdikleri kişinin arasındaki samimiyeti iyice öğreniyor ve buna göre davranıyorlar.

FATURA
SEVK İRSALİYESİ
TAŞIMA İRSALİYESİ
GİDER MAKBUZU
TAHSİLAT MAKBUZU
DAVETİYE
TAKVİM & KİTAP
DERGİ & İLAN
KARTVİZİT & KAŞE
EL İLANI & BROŞÜR
CİLT YAPIMI
İLAN & REKLAM
PLAKET & KUPA
MADALYA
NİKAH ŞEKERİ
BEBEK ŞEKERİ
HEDİYELİK EŞYA

42 yıllık tecrübemiz ile hizmetinizdeyiz....

Gölet Ajans
MATBAACILIK YAYINCILIK REKLAMCILIK ORGANİZASYON VE TANITIM HİZMETLERİ

İstiklal Cad. Bora Sok. Bakır Apt. Altı No: 5/A
Tel : 0 224 513 96 83 GEMLİK

Harçlara ve trafik cezalarına zam

Motorlu taşıtlar vergisi, trafik cezaları, pasaport ve ehliyet harçlarının 2016 yılında ne kadar artacağı belli oldu.
Türkiye İstatistik Kurumu, 3 Kasım'da 2016 yılında çeşitli harç ve cezaların artırılmasına esas olacak yeniden değerleme oranının temeli olan, ekim ayındaki 12 aylık ortalamalara göre YİÜFE'yi yüzde 5.58 olarak açıklamıştı.
Bakanlar Kurulu, TÜİK'in açıkladığı veriyi yüzde 50 arttırma ve yüzde 50 azaltma yetkisini kullanmayarak yeniden değerleme oranını yüzde 5.58

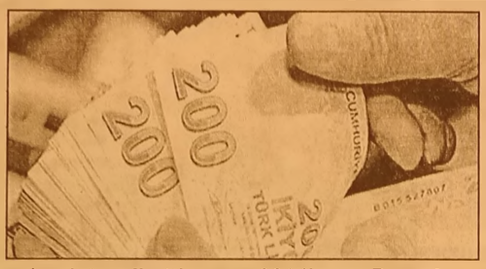

olarak tescil etti ve Resmi Gazete'de yayınladı.
1 Ocak 2016 tarihinden itibaren bir çok harç ve ceza bu oranda artırılacak.

EHLİYET HARÇLARINA ZAM

DÜNYA'nın hesaplamalarına göre, kart bedeli dahil halen 246.7 lira olan A, F ve H sınıfı ehliyetlerin ücreti 261 liraya, B sınıfı ehliyet 501 liradan 530.1 liraya, 756 lira olan E ve D sınıfı ehliyetin ücreti ise 799.8 liraya yükselecek.

PASAPORT HAÇLARI ARTTI

Defter ücreti dahil pasaport harçları 6 aya kadar 188.3 liradan, 199.2 liraya, 1 yıllık ücret 237.2 liradan 251 liraya, 4-10 yıllık ücretler ise 587.5 liradan 621.6 liraya çıkacak.
Fatura düzenlemede istisna sınırı 880 liradan 931 liraya yükseltilirken, özel iletişim vergisi 44 liradan 46.6 liraya, kira gelirinin vergi den istisna tutulan miktarı da 3 bin 600 liradan, 3 bin 808 liraya yükselecek.
Fatura ve fiş kesmemenin cezası 1 Ocak 2016 tarihinden itibaren 200 lira yerine 211.6 lira olacak. Yeni dönemde trafik suçlarına yönelik cezalarda yüzde 5.58 oranında artırılacak ve en düşük ceza 88 lira dan 93.1 liraya yükselecek. Buna göre, halen 88 lira olarak uygulanan, araçta telefonla konuşma, emniyet kemeri bağlamama, muayenesiz araç kullanma, ve yanlış park ücreti artık 93.1 lira olarak tahsil edilecek.
Alkollü araç kullanmanın cezası ilk tespitte 800 liradan 846.4 liraya, ikinci tespitte bin 3 liradan bin 61.2 liraya çıkacak. Üçüncü kez alkollü araç kullanmı ve ehliyetsiz araç kullanmanın cezası da bin 609 liradan bin 702.3 liraya yükseltilecek.
Hız sınırını yüzde 10-30 arasında aşma nın cezası 189 lira dan 200 liraya, yüz de 30'dan fazla aşmanın cezası ise 392 liradan 414.7 liraya çıkacak.
Ayrıca kırmızı ışıkta geçmenin cezası da 189 liradan 200 liraya yükselecek.
Yeni dönemde motorlu taşıtlar vergileri de yüzde 5.8 oranında artırılacak. 1301 cm3'den 1600 cm3'e kadar olan 1-3 yaşındaki araçların vergisi 945 liradan 997.7 liraya yükselir ken, bu hacimdeki 4-6 yaş grubundaki araçların vergisi 709 liradan 748.6 liraya, 12-15 yaş grubunda ki araçların vergisi ise 291 liradan 307.24 liraya yükselecek.

ŞOFÖR

GEMLİK LİMAN İÇİNDE AKTARMA İŞİNDE ÇALIŞACAK TIR ŞOFÖRLERİ ARANIYOR

0554 542 66 44

15 Milyarlık Borç 2.6 Milyon Vatandaşı Batağa Sürükledi

Yasal takibe alınan 2.6 milyon vatandaşın batıktaki kredi ve kredi kartı borcu 15 milyar TL'yi aştı.
Sadece bireysel kredi borcunu öde yemeyenlerin sayısı 9 ayda yüzde 10 arttı.
Vatandaşın yasal takibe alınan bireysel kredi ve bireysel kredi kartı borçları katlanarak artıyor.
Bireysel kredi veya bireysel kredi kartı borcundan dolayı yasal takibe intikal etmiş kişi sayısı geçen yılın ilk dokuz ayına göre yüzde 4 arttı. Yılbaşından bu yana 1 milyonu aşkın kişinin kredi veya kredi kartlarından dolayı yasal takibe alınmasıyla birlikte halen yasal takibi devam edenlerin sayısı da 2 milyon 647 bin 623'e ulaştı.
BDDK verilerine göre, takipteki bireysel kredi ve bireysel kredi kartı borcu ise 15 milyar 253 milyon TL'yi buldu. Bu tutar yılbaşı itibarıyla 11 milyar 966 milyon TL idi. Yılbaşında bu yana borçtaki artış yüzde 27.4 oldu.

BORÇLAR 16 MİLYARI AŞTI

Sadece bireysel kredi borcundan dolayı yasal takibe alınmış kişi sayısı geçen yılın ilk dokuz ayına göre yüzde 10 oranında artarak 558 bin kişi oldu.
Bu artışla birlikte bireysel kredilerde yasal takibi halen devam eden kişi sayısı da 1 milyon 606 bine ulaştı.
Bu kişilerin batık borcu ise yılbaşından bu yana yüzde 32.3 oranında artışla 8.6 milyar liraya ulaştı.
Bireysel kredilere konut, taşıt ve tüketici kredileri ile kredi kartları da eklenince takibe düşen tutar yılbaşından bu yana yüzde 25.6 oranında artarak 16 milyar lirayı aştı.

'Gemlik Körfez' www.gemlikkorfezgazetesi.com

GEMLİK REHBERİ

GEREKLİ TELEFONLAR	
İtfaiye	110
Polis İmdat	155
Jandarma İmdat	156
Jandarma K.	513 10 55
Polis Karakolu	513 18 79
Gar. Kom.	513 12 06

KAYMAKAMLIK	
Kaymakamlık	513 10 51
C.Savcılığı	513 10 53
C.Savcı Yrd.	513 29 54
Emniyet Müd.	513 10 28

ULAŞIM	
Pamukkale	512 00 26
DENİZ UÇAĞI	513 66 13
Pegasus Akmis Seyahat	614 63 62
METRO	513 12 12
Aydın Turizm	513 20 77
Sözer Turizm	612 10 72
Kanberoğlu-Esadaş	514 46 49
Anıtur	514 47 71
Kamil Koç	612 01 63

HASTANELER	
Devlet Hastanesi	517 34 00
Sahil Dev. Hast.	513 23 29
Mer.Sağ.Ocağı	513 10 68
Tomokay Tomografi	513 65 29
Acıbadem	280 44 44

TAKSİLER	
Körfez Taksi	513 18 21
Çınar Taksi	513 24 67
Güven Taksi	513 32 40
Gemlik Taksi	513 23 24
Manastır Taksi	517 33 94

RESMİ DAİRELER	
Telefon Arıza	121
UEDAŞ ARIZA	186
UEDAŞ İşletme	513 45 03
Statyum	514 00 95
Orm.Böl.Şef.	513 12 86
Milli Eğt. Md.	513 11 74
Halk Kütüphane	513 13 53
Askerlik Şb.	513 10 57
Karayolları	513 13 08
Liman Baş.	513 11 33
Mal Müd.	513 10 95
Nüfus Md.	513 37 42
Özel İd. Md.	513 15 07
Tapu Sicl. Müd.	513 14 14
Müftülük	513 13 64
Gümrük Md.	524 85 86
Ver. Dairesi Md.	513 10 92
İlçe Tarım Müd.	513 10 45
İlçe Seç. Md.	513 77 73
Halk Eğitim Müd.	513 18 46
İŞ-KUR	513 71 66

BELEDİYE	
Santral	513 45 21 -23
Başkanlık	513 45 20
BUSKİ	514 57 96
İtfaiye	513 23 25
Muhasebe Md.	513 45 21-182
Yazı İşl. Md.	513 45 21-111
Su Arıza	Yalnız 185

DENİZ OTOBÜSÜ
Bursa
Mudanya
Yenikapı
Yalova
İDO İmam Aslan
Dinlenme Tes.

VAPUR - FERİBOT	
Yalova	(226) 814 10 20
Topçular	(226) 363 43 19
Eskihisar	(262) 655 60 31

OTOBÜS	
Şehirlerarası	261 54 00
Otobüs Terminali	(18 Hat)

DAĞITICILAR	
GEMDAŞ	513 29 29
Aygaz	513 12 95
Habaş	513 16 37
Mogaz	513 75 58
Ergaz	513 88 43
Milangaz	513 22 59
Habaşgaz	513 45 46
Yeni Likitgaz	513 65 00
BP Gaz	514 59 81
Bütünler Likitgaz	513 80 00
Akçagaz	514 88 70
Totalgaz	514 17 00
Akcan Petrol	513 10 79
MAR-PET	513 30 33
Tuncay Otogaz	513 16 45
Beyza Petrol	513 01 03

Gemlik Körfez

GEMLİK'İN İLK GÜNLÜK SİYASİ GAZETESİ

YEREL SÜRELİ YAYIN
YIL : 42 SAYI : 5320
FİYATI : 50 Kr. (KDV Dahil)
Sahibi : Serap GÜLER
Sorumlu Yazı İşleri Müdürü : Kadri GÜLER
İstiklal Cad. Bora Sok. No:5/A
Tel : 513 96 83 GEMLİK
korfezofset@hotmail.com
Yönetim ve Basım Yeri :
GÜLER AJANS
Matbaacılık-Yayıncılık-Reklamcılık Tesisi
İstiklal Cad. Bora Sok. No:5/A GEMLİK
(Dini bayram Günleri ve Pazar günleri yayınlanmaz)

GEMLİK SİNEMA GÜNLÜĞÜ

VENÜS SİNEMASI

marslı(3d türkçe dublaj): 11:30-14:00-17:00-20:15...
cin kuyusu: 12:00-14:00-16:00-18:30-20:30...
yok artık: 13:00-18:30-20:30...
şeytanın gözleri: 11:00-14:45-16:30...

513 33 21

YİĞİT İNŞAAT
YAPI MALZEMELERİ LTD.ŞTİ

Üstün organizasyon yapısı ve profesyonel kadrosu, deneyimli, yenilikçi, dinamik ve yaratıcı özelliklerimizle ticaretin ve hizmetin temelini oluşturan işbirliği doğrultusunda geliştirdiğimiz etkili iş modelleriyle yolumuza BAŞARIYLA DEVAM EDİYORUZ...

BANYO & MUTFAK
SERAMİK
CAM MOZAİK
VİTRİFİYE
BANYO DOLAPLARI
LAMİNAT PARKE
KOMBİ - RADYATÖR
BOYA ve KABA
İNŞAAT MALZEMESİ
ISI VE SU YALITIM ÜRÜNLERİ
SIHHI TESİSAT ÜRÜNLERİ

ADLİYE BİNASI ALTI YENİ PAZAR CAD. NO : 98
TEL : 0 224 514 31 64 FAX : 0 224 513 90 41 - GEMLİK

MİLTON
DÜĞÜN SALONU

GEMLİK KÖRFEZİ'NİN DENİZLE BİRLEŞTİĞİ MÜTHİŞ MANZARADA YENİLENEN YÜZÜMÜZLE EN GÜZEL ANLARINIZI YAŞATMAK İÇİN VARIZ

Pasta - Meşrubat - Çerez
Piyanist + Dj Performans
Saten Sandalye Giydirme
Nikah Masası - Volkan gösterisi

2016 yılı REZERVASYONLARIMIZ BAŞLAMIŞTIR

İnternetten Canlı Yayın - Sahne - Işık gösterisi
Servis ve ekipmanlar - Sürpriz gösteriler

www.gemlikmilton.com
facebook/miltondugun
plus.google.com/miltondugun
HÜKÜMET KONAĞI KARŞISI
TEL : 513 10 71 GEMLİK

Kuruluş:1973

Gemlik Körfez

GEMLİK'İN İLK GÜNLÜK SİYASİ GAZETESİ

12 Kasım 2015 Perşembe www.gemlikkorfezgazetesi.com 50 Kr.

Bursa Devlet Hastanesi'nden üzücü haber geldi

Seçil Şen'in beyin ölümü gerçekleşti

Güne Bakış

Kadri GÜLER
kadri_guler@hotmail.com

OSMAN KARDEŞİME SABIRLAR DİLİYORUM

Haftaya Türkiye haber ajanslarının ve medya kanallarının tümünde haber olan bir olayla girdik.

Bu haber, 1. Uluslararası Gemlik Zeytini Festivalini gölgede bıraktı.

Toplum vurdu kırdı haberlerine daha çok önemsiyor ve okuyor.

Olay, Gemliklilerin çok sevdiği, Terzi Osman diye tanıdığımız, Osman Sivas'ın damadının konuk olduğu kayınpederinin evinde pazartesi günü saat 02.00 sıralarında cinnet geçirerek, önce kızını, sonra karısını, ardından da kendisini beylik tabancayla öldürmesi olayıydı. 4'de

Emekliliğini isteyen Mit mensubu kocası tarafından kızı ile birlikte vurulan Seçil Şen, ağır yaralı olarak kaldırıldığı Bursa Devlet Hastanesi'nde geçirdiği ameliyattan sonra yoğun bakımdan çıktıktan sonra beyin ölümünün gerçekleştiği öğrenildi. Haberi 2'de

UMURBEY'İN ATIK SU VE KANALİZASYON BORU HATTI DÖŞENİYOR

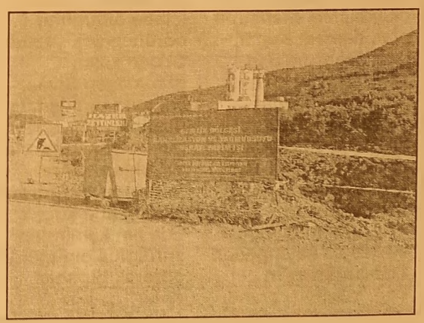

Bursa Büyükşehir Belediyesi kurulusu olan BUSKİ tarafından ihalesi yapılan Atık Su ve Kanalizasyon şebekesinin döşeme çalışmaları Yalova Yolu Peynirci Baba işyeri önünden, Gemlik'e doğru yapılan kazı ile devam ediyor. Haberi sayfa 4'de

Bursa Devlet Hastanesi'nden üzücü haber geldi

Seçil Şen'in beyin ölümü gerçekleşti

Emekliliğini isteyen Mit mensubu kocası tarafından kızı ile birlikte vurulan Seçil Şen, ağır yaralı olarak kaldırıldığı Bursa Devlet Hastanesi'nde geçirdiği ameliyattan sonra yoğun bakımdan çıktıktan sonra beyin ölümünün gerçekleştiği öğrenildi

Pazartesi sabahı saat 02.oo sıralarında Emin Dalkıran Kordonu'nda bulunan Tekel Apartmanı'nda yaşanan üzücü olayda, girdiği bunalım sonucu kızını ve karısını vurduktan sonra başına kurşun sıkarak hayatına son veren Milli İstihbarat Teşkilatı mensubu Kenan Şen'in ağır yaralanan ve Bursa Devlet Hastanesi'ne kaldırılan eşi Seçil Şen dün yoğun bakımdan çıktıktan sonra beyin ölümünün gerçekleştiği acı haberi sevenlerini şoka soktu.

Eski Belediye Meclis üyesi Terzi Osman Sivas'ın Dr. Ziya Kaya Mahallesi Emin Dalkıran Kordonu Tekel Apartmanı B Blok Daire 3 de yaşanan üzücü olayda, MİT mensubu olan damadı Kenan Şen, Erzurum'dan İzmir'e tayini çıkmış ancak kendisine beklemediği görev verilince emeklilik dilekçesi vererek Gemlik'e yerleşme kararı almıştı.

10 gündür eşi, oğlu ve kızıyla kayınpederi Osman Sivas'ın evinde kalan Şen Ailesi, Gemlik'e yerleşmeye karar vermiş, Bursa'daki evini satarak aynı apartmanın beşinci katındaki daireyi satın almak için mal sahibiyle anlaşma varmış tapu işlemleri ertesi güne kalmıştı.

CİNNET GEÇİRDİ

Pazar günü İskele Meydanı'nda yapılan 1. Uluslararası Gemlik Zeytini Festivali'nin final programını kayınpederi ve ailesiyle birlikte izleyen Kenan Şen, ödül dağıtım programı bitiminde kayınpederinin evine dönerek saat 11.30 sıralarında uyudular. Saat 02.oo sıralarında silah sesiyle uyanan Osman Sivas, kızı ve damadının kaldığı odaya girdiğinde damadının kanlar içinde olduğunu görünce şok yaşadı. Odada kızını göremeyen Sivas, balkondan düşmüş olabileceğini düşünerek kordona baktıktan sonra torununu uyandırmak istediğinde küçük Eda'nın kalbinden vurulmuş olduğunu görerek bir şoka

daha girdi.

Sivas ailesi kızlarını ararken, yatakta kanlar içinde yatan damadını kaldırdığında altında göğsünden vurulmuş kızı Seçil'in nefes aldığını görünce ambulans çağırdı. Ağır yaralı Seçil hastaneye kaldırıldı. Geçirdiği cinnet üzerine önce kızını, sonra karısını ve kendini vuran Kenan Şen ile kızı Eda'nın cenazeleri Gemlik'te toprağa verilirken, Bursa Devlet Hastanesi'nde yaşam mücadelesi veren Seçil Şen, 8 saat süren ameliyat sonucu yoğun bakıma alındı.

BEYİN ÖLÜMÜ GERÇEKLEŞTİ

Torunu ve damadını kaybeden kızı yaşam mücadelesi içinde olan acılı Baba Osman Sivas, dün bütün gün Bursa Devlet Hastanesi'ndeki kızının yoğun bakımdan çıkmasını bekledi.

Akşam saatlerinde doktorların yaptığı müdahaleler ile uyandırılan genç kadının bir süre sonra beyin ölümünün gerçekleşerek bitkisel hayata girdiği açıklandı. Acılı Sivas ailesi, damadı ve torunundan sonra kızının da bitkisel hayata girmesiyle büyük bir şok daha yaşadı.

Gazetemize açıklama yapan Osman Sivas gözyaşlarını tutamayarak kızının beyin ölümünün gerçekleştiğinin söylenmesiyle yıkıldıklarını, acılarının büyük olduğunu söyledi. Sivas, *"Doktorlar ellerinden geleni yaptılar ama kızım kurtulamadı. Ama, Allah'tan ümit kesilmez. Yapılabilecek başka şey varsa onun yapılmasını bekleyeceğiz. Onun yaşaması için Allah'a dua ediyoruz."* dedi.

Seçil Şen'in beyin ölümünün gerçekleşmesinin yakınları tarafından duyulması da ilçede büyük üzüntüye neden oldu.

BEYİN ÖLÜMÜ NEDİR? Hacettepe Üniversitesi Doku ve Organ Nakli Eğitim Uygulama ve Araştırma Merkezi verilerine göre, beyin ölümü; tüm beyin, beyincik ve hayati merkezlerin yer aldığı beyin sapı denilen özel beyin bölgesinin fonksiyonlarının geri dönülmez şekilde kaybolduğu ve mutlak ölümle sonuçlanan bir süreçtir. Beyin ölümü tablosundaki hastanın sadece kalbi atmaktadır, bir başka deyişle sadece nabzı ve kalp atımları alınabilmektedir. Dışardan izlenebilen tek yaşam işareti kalp atımlarıdır. Diğer yaşamsal fonksiyonları tıbbi destek ve solunum cihazıyla sağlanmaktadır. Öyle ki bu hastaların kendiliğinden solunumları da olmadığı için yaşam destekleri kesilir kesilmez kaybedilirler.

Beyin ölümü nedenlerine bakıldığında, değişen oranlarda olmak üzere travmatik beyin hasarı (trafik kazaları, yüksekten düşmeler, darp ve ateşli silah yaralanmaları) beyin zarları arasına veya beyin dokusu içine olan kanamalar, ilk sıralarda yer almaktadır.

Hafta sonunda Kıbrıs'a giden Seyhan Aydın ve eşi Girne Yolu'nda karşıdan gelen bir araçla çarpıştı

Seyhan Aydın ve eşi kaza geçirdi

İlçemizin tanınmış simalarından eski DYP Belediye Meclis üyesi ve Ticaret ve Sanayi Odası Başkan Yardımcısı Seyhan Aydın ve eşi Nükhet Aydın Kıbrıs'ta kaza geçirdi.

Seyhan Aydın ve eşi Nükhet Aydın geçtiğimiz hafta sonunda tatil için gittiği Kıbrıs'ta kendi kullandığı özel aracıyla Girne'ye doğru giderken, karşıdan gelen bir araçla çarpışarak, yaralandılar. Ayakları kırılan Seyhan Aydın özel helikopter ambulansla Bursa'ya getirilerek, Acıbadem Hastanesi'nde bakıma alındı.

Diz kapakları parçalanan Seyhan Aydın'ın başarılı bir ameliyat geçirdiği öğrenildi. Seyhan Aydın'ın eşinin durumunun daha hafif olduğu belirtildi.

Gemlik Körfez
GEMLİK'İN İLK GÜNLÜK SİYASİ GAZETESİ

1 Kasım milletvekili genel seçimlerinin kesin sonuçları belli oldu

Gemlik'te sandık sandık seçim sonuçları

Genel seçimlerde ilçemizde alınan seçim sonuçlarını sandık sandık yayınlıyoruz

DÜNDEN DEVAM SEÇİM BÖLGESİ (KÖY VEYA MAHALLE ADI)	Sandık Kurulu Numarası	Sandık Seçmen Listesinde Yazılı Seçmenlerin Sayısı	Oy Kullanan Seçmenlerin Sayısı	İtiraz Edilmeksizin Geçerli Sayılan Oy Pusulalarının Sayısı	İtiraz Üzerine Geçerli Sayılan veya Hesaba Katılan Oy Pusulalarının Sayısı	Geçerli Oy Pusulalarının Toplamı	Geçersiz Sayılan veya Hesaba Katılmayan Oy Pusulalarının Toplamı	SİYASİ PARTİLER														
								Siyasi Partinin Adı	Siyasi Partinin Adı	Siyasi Partinin Adı	Siyasi Partinin Adı	Siyasi Partinin Adı	Siyasi Partinin Adı	Siyasi Partinin Adı	Siyasi Partinin Adı	Siyasi Partinin Adı	Siyasi Partinin Adı	Siyasi Partinin Adı	Siyasi Partinin Adı	Siyasi Partinin Adı	Siyasi Partinin Adı	Siyasi Partinin Adı
								MİLLET PARTİSİ	VATAN PARTİSİ	CUMHURİYET HALK PARTİSİ	HAK VE ÖZGÜRLÜKLER PARTİSİ	SAADET PARTİSİ	DEMOKRATİK SOL PARTİ	DEMOKRAT PARTİ	BAĞIMSIZ TÜRKİYE PARTİSİ	MİLLİYETÇİ HAREKET PARTİSİ	HALKIN KURTULUŞ PARTİSİ	LİBERAL DEMOKRAT PARTİ	HALKLARIN DEMOKRATİK PARTİSİ	BÜYÜK BİRLİK PARTİSİ	ADALET VE KALKINMA PARTİSİ	KOMÜNİST PARTİ
								Aldığı Oy Sayısı	Aldığı Oy Sayısı	Aldığı Oy Sayısı	Aldığı Oy Sayısı	Aldığı Oy Sayısı	Aldığı Oy Sayısı	Aldığı Oy Sayısı	Aldığı Oy Sayısı	Aldığı Oy Sayısı	Aldığı Oy Sayısı	Aldığı Oy Sayısı	Aldığı Oy Sayısı	Aldığı Oy Sayısı	Aldığı Oy Sayısı	Aldığı Oy Sayısı
								Rakamla	Rakamla	Rakamla	Rakamla	Rakamla	Rakamla	Rakamla	Rakamla	Rakamla	Rakamla	Rakamla	Rakamla	Rakamla	Rakamla	Rakamla
OSMANİYE MAH.	1193	358	328	322	0	322	6	0	0	75	0	5	0	6	0	47	0	1	10	0	178	0
OSMANİYE MAH.	1194	359	305	303	0	303	2	1	0	73	1	9	0	1	1	43	0	0	9	3	162	0
OSMANİYE MAH.	1195	358	325	322	0	322	3	0	0	88	0	3	0	3	0	43	0	0	11	1	173	0
OSMANİYE MAH.	1196	358	316	314	0	314	2	1	1	72	0	3	0	1	0	31	0	1	10	1	193	0
OSMANİYE MAH.	1197	358	333	326	0	326	7	0	0	81	0	4	1	0	0	50	0	0	7	2	181	0
OSMANİYE MAH.	1198	358	330	322	0	322	8	0	0	62	0	3	0	1	2	52	1	0	7	0	194	0
OSMANİYE MAH.	1199	357	315	314	0	314	1	0	0	89	1	4	0	0	0	43	0	0	9	2	166	0
OSMANİYE MAH.	1200	358	326	323	0	323	3	0	2	59	1	9	2	0	0	45	0	1	6	1	197	0
OSMANİYE MAH.	1201	359	325	321	0	321	4	0	1	79	0	9	0	0	0	40	0	0	19	1	171	1
OSMANİYE MAH.	1202	358	326	323	0	323	3	0	0	97	0	6	0	1	0	51	0	0	9	5	154	0
OSMANİYE MAH.	1203	357	301	295	0	295	6	1	2	90	1	4	0	1	0	30	1	0	18	2	145	0
OSMANİYE MAH.	1204	358	335	334	0	334	1	0	2	87	1	5	0	2	2	48	0	1	17	3	166	0
ŞAHİNYURDU MAH.	1205	193	185	184	0	184	1	1	1	21	1	0	0	0	0	31	1	0	2	0	125	0
ŞAHİNYURDU MAH.	1206	192	190	188	0	188	2	0	0	25	1	2	0	0	0	19	1	0	0	0	138	2
ŞÜKRİYE MAH.	1207	107	97	95	0	95	2	0	1	16	0	2	2	0	1	7	0	0	0	1	65	0
UMURBEY MAH.	1208	380	314	307	0	307	7	1	3	165	1	2	1	2	1	43	0	0	2	0	86	0
UMURBEY MAH.	1209	380	335	333	0	333	2	2	1	187	0	3	0	0	0	38	0	1	6	0	95	0
UMURBEY MAH.	1210	380	344	343	0	343	1	0	4	153	0	2	0	0	0	51	0	0	9	0	123	1
UMURBEY MAH.	1211	380	343	339	0	339	4	0	0	128	0	3	0	1	0	53	0	0	6	2	146	0
UMURBEY MAH.	1212	380	335	334	0	334	1	0	1	196	0	3	0	1	1	47	0	1	9	0	75	0
UMURBEY MAH.	1213	380	329	328	0	328	1	0	0	142	1	2	0	1	0	43	0	0	14	1	124	0
UMURBEY MAH.	1214	377	347	346	0	346	1	0	1	157	5	2	0	1	1	52	0	1	9	4	112	1
YENİ MAH.	1215	365	305	295	0	295	10	0	2	133	3	3	1	3	1	25	2	0	3	1	117	1
YENİ MAH.	1216	364	325	324	0	324	1	0	0	113	0	3	0	0	0	44	1	0	9	1	153	0

Devamı yarın

Güne Bakış

Kadri GÜLER
kadri_guler@hotmail.com

OSMAN KARDEŞİME SABIRLAR DİLİYORUM

Yaşanan üzücü olayda, Seçil Şen'in ağır yaralı olarak kaldırıldığı Bursa Devlet Hastanesi'nden dün acı haber geldi.

Dün akşam Belediye Meclis toplantısından ayrıldığımda saat 19.oo dolaylarındaydı.

Büroma gelip, bilgisayar başına geçince, meclis haberini ertesi güne bırakıp, Osman Sivas'ı aradım.

Osman Kardeşim telefonda iyi değildi.

Acı haberi verdi. Seçil'in beyin ölümü geçirdiğini söyledi. Gözyaşlarını tutamıyordu.

"Allah'tan umut kesilmez, organ nakli yaparlar inşallah" dedi.

Bir gün önce işyerime gelip, Seçil'in fotoğrafını getirmişti.

Biraz konuştuk. Çok kan kaybettiğini, damadının çok iyi insan olduğundan söz etti.

Gemlik'e yerleşmek istediğini, evini satıp oturduğu dairenin üst katında dairenin sahibi ile anlaştıklarını olay yaşanmasıydı tapu işlemlerini gerçekleştireceklerini söyledi.

Nasıl olduğunu, nedenini anlayamadığını belirtti. "Cinnet geçirdi" demekten başka bir şey diyemedi.

İzmir'deki görevinden memnun kalmadığını, İzmir'i hiç sevemediği söyleyince, "Emekli ol Gemlik'e yerleş" dedim. Ev aramaya başladık. Üst katımızı bulduk. Çok seviniyordu" dedi.

Ben Erzurum'daki görevinde Gülen Cemaatiyle ilgisinin olup olmadığını sordum.

Poliste, MİT'te, TÜBİTAK'ta kıyımların sürdüğünü, İzmir'deki görevinin bu nedenle mı alt görev olarak verildiğini sordum.

Gülen cemaatiyle bir ilgisinin olmadığını söyledi.

Sonuç olarak, yaşanan bir aile faciası.

Kızının kurtulma ümidini olmadığını öğrenen Osman Sivas kardeşim son umudunu da yitirdi.

Dilerim bu şoku erken atlatırlar.

Gemlik'te çok değişik olaylar içine girdik, haberlerini yaptık. Bu türünü meslek yaşamımda ilk kez yaşadım.

Üzülmeyen, nedenini sormayan yok.

Bir baba bunu nasıl yapar diyen çok.

Ama, insan öyle bir varlık ki, akıl melekelerini yitirdiğinde gözünün görmediğini en sevdiklerine bile kıyabildiklerini bu elim olayda gördük.

Sivas ailesine, geriye kalan genç kardeşimize sabırlar diliyorum.

Allah kimsenin aklını başından almasın.

UMURBEY'İN ATIK SU VE KANALİZASYON BORU HATTI DÖŞENİYOR

Bursa Büyükşehir Belediyesi kuruluşu olan BUSKİ tarafından ihalesi yapılan Atık Su ve Kanalizasyon şebekesinin döşeme çalışmaları devam ediyor.

Yalova Yolu Peynirci Baba işyeri önünden, Gemlik'e doğru yapılan kazı ile atık su ve kanalizasyon boruları döşenme sinde önemli bir bölümün çalışmaları tamamlandı.

75 santimetre çapında büyük çelik borular yer altına alınarak devam eden döşeme çalışmaları, Bağkur Sanayi Sitesi önüne kadar getirerek, Gemlik'teki kanalizasyon şebekesine bağlanacağı öğrenildi.

Umurbey'de bugüne kadar atık su ve kanalizasyon şebekesi merkezi sistem dışında çalışmaktaydı.

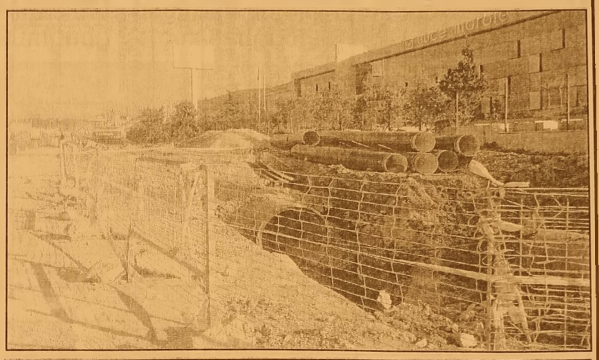

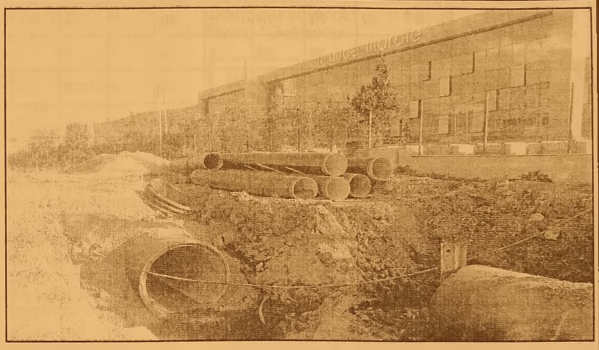

Bursa'da sahte emniyet müdürü alarmı

ursa'da, bir vatandaş, kendisini emniyet müdürü olarak tanıtan dolandırıcıya 4 bin lirasını kaptırdı. lay, dün gece Kestel'in Ahmet Vefik Paşa Mahallesi'nde meydana geldi. M.E. isimli şahıs, İ.E'yi cep telefonuyla arayarak, kendisinin emniyet müdürü olduğunu söyledi.

Sözde emniyet müdürü, İ.E.'ye dolandırıldığını söyleyip, parasının geri kurtarılması için verdiği banka hesap numarasına 4 bin lira para yatırmasını istedi. 4 bin lira parayı posta çekiyle verilen hesaba yatıran İ.E, sahte emniyet müdürünün cep telefonuna bir daha ulaşamadı. İ.E. dolandırıldığını anlayınca polise başvurdu. Olayla alakalı tahkikat sürüyor.

KAŞEDE BEKLEMEK YOK
KALİTELİ KAŞELER UYGUN FİYATLARLA
1 SAATTE TESLİM EDİLİR
GÜLER AJANS
MATBAACILIK - YAYINCILIK - REKLAMCILIK
İstiklal Caddesi Bora Sokak No : 5/A GEMLİK
Tel : (0.224) 513 96 83 Fax : (0.224) 513 35 95

Gemlik Yelken Kulübü kadınlar takımı ilk yarışında birinci oldu

Gemlik Yelken Kulübü bünyesinde oluşturulan Ladies Team (Kadınlar Takımı) ilk yarışlarına 7-8 Kasım'da yapılan Eker-BYK Trofesi Atatürk'ü Anma Kupası'nda çıktı. Destek sınıfında mücadele eden Ladies Team, yoğun hazırlık çalışmaları ve antrenmanların hakkını verdi ve gerçekleşen üç yarışın tamamında birinciliği kazanarak kupayı kucakladı. Bursa Yelken Kulübü'nün Eker ana sponsorluğunda düzenlediği Eker-BYK Trofesi 2015'in altıncı

ayağı Atatürk'ü Anma Kupası adı ile 7-8 Kasım tarihlerinde Gemlik Körfezi'nde gerçekleşti. Saat 11.00'da verilen startla birlikte yedi tekne arasındaki mücadele başladı. 6-8 knot arasında oynayan rüzgar, ekiplerin istedikleri taktikleri uygulamasına fırsat vermedi. Ama kadınlar ekibi Piranha / Ladies Team, "hafiflik" avantajlarını olabildiğince iyi kullandı ve Destek sınıfında en yakın rakiplerinden yaklaşık bir saat önce finiş vererek büyük bir başarıya imza attılar.

Yarışın ilerleyen saatlerinde hava, 5 knot'a kadar düştü. Coğrafi rota yarışının genel değerlendirme birincisi ise IRC'de ilk finişi veren Eker Yayık Ayran oldu. İkinci gün, Tirilye önünde iki adet sosis rota yarışı planlanmıştı. 13-15 knot arası değişen rüzgar, günün tatlı sürprizi oldu. İlk yarış 11.30'da, ikincisi ise 14.10'da başladı. Rüzgarın yarışlar boyunca düşmemesi, tüm ekiplere keyif ve heyecan verdi. Sosis rotada Piranha / Ladies Team'in her iki yarışta da ilk finişi vererek büyük bir başarıya imza attı. Gençlik hizmetleri ve spor ilçe müdürlüğü Yelken antrenörü Mustafa Öncü nezaretinde yarışlara hazırlanan Ladies Team takımı şu isimlerden oluşuyor.

Başüstü: Zeynep Yıldırım
Cenova/Balon trim 1: Sevgül Kutay Alper
Cenova/Balon trim 2: Sibel Bayat
Ana Yelken: Nazan Nalcı Savaş
Dümen: Gamze Saygılı

Gemlik Denizcilik Topluluğu'ndan Roda'ya teknik gezi

Uludağ Üniversitesi Gemlik Denizcilik Topluluğu faaliyetleri aktif bir şekilde devam ediyor. Gemlik Denizcilik Topluluğu öğrencileri Roda Limanına teknik gezi gerçekleştirdiler. Teknik gezi sırasında öğrencileri bilgilendirmek üzere RODA Limanı Operasyon Müdürü Kaptan Serkan Dağdelen eşlik etti. Öğrencilere deniz taşımacılığı, taşınan yükler başta olmak üzere Roda Limanı

hakkında bilgi verdi. Dağdelen, şöyle konuştu: *"Roda Limanı; Genel Yük, Konteyner ve Dökme Yük olarak hizmet veren bir limandır. Konteynerlerin RTG istifleyicilerin altında 7000 TEU'ya kadar kapasitesi vardır ve iskelenin uzunluğu 640 metre olup 4 metreden 12 metre draftına kadar olan gemiler yanaşabilmektedir. Gelecekteki yatırım planında iskelenin 14 metre uzatılması bulunmaktadır. İskelenin uzatılması sonucunda Panamax diye tabir edilen 250 metrelik gemilerde yanaşabilecektir. Konteyner haricinde hintarland (art bölge) olarak ithalatçıya hizmet verilmektedir."* Limanda kullanılan ekipmanların kapasitesi ve vinçlerin ortalama çalışma saatleri hakkında bilgiler veren Dağdelen, MHC, RTG, CRS, SSG, Ağır Yük Forkliftleri ve Hafifi Yük Forkliftleri gibi iş makinelerinin kapasiteleri hakkında bilgilendirildi.

Bursa'da Tramvay Hattına Park Edenlere Hapis Cezası Geliyor

Heykel-Garaj tramvay hattı üzerine yapılan hatalı parklanmalar artık TCK'nin 'Trafik Güvenliğini tehlikeye sokma' suçu kapsamında ele alınacak ve bu eylemi işleyenler 1 yıldan 6 yıla kadar hapis cezası talebiyle yargılanabilecek. Yerel mahkemeler Burulaş'ın bu yöndeki talebini haklı bularak bazı sürücüler hakkında işlem yaptı.

Bursa'da kent içi toplu taşıma araçlarının kullanımının yaygınlaştırılması amacıyla hayata geçirilen Heykel - Garaj tramvay hattı, kısa zamanda en önemli ulaşım araçlarından biri haline gelirken, hat üzerine yapılan hatalı parklanmaların önüne geçe bilmek için radikal bir adım atıldı. Konu Burulaş tarafından yargıya taşınırken, 4'üncü ve 13'üncü Asliye Ceza Mahkemeleri'nde alınan kararla, T1 Tramvay hattı üzerine park edilmesi, kasıt ve taksirle işlenen, TCK'nın 'Trafik Güvenliğini Tehlikeye Sokma Suçu' sayılarak hüküm altına alındı. Bu karar doğrultusunda, artık bu suçu işleyen kişi veya kişiler, 1 yıldan 6 yıla kadar hapis cezası talebiyle yargılanacak. Tramvayın fren ve durma mesafesinin lastik tekerlekli araçlara oranla daha uzun olduğunu hatırlatıldı.

KAYIP

VERA DELTA (EI RG MODEL 11077827 SİCİL NOLU VE BEKO 200 TF MODEL 20601262 SİCİL NOLU ÖDEME KAYDEDİCİ CİHAZLARIMIN GEMLİK VERGİ DAİRESİ MÜDÜRLÜĞÜNDEN ALDIĞIM LEVHALARINI KAYBETTİM. HÜKÜMSÜZDÜR.
NURHAYAT YAVUZ

KAYIP

VERA DELTA (EI RG MODEL VE 11077827 CİHAZ SİCİL NOLU ÖDEME KAYDEDİCİ CİHAZIMIN RUHSATNAMESİNİ KAYBETTİM. HÜKÜMSÜZDÜR.
NURHAYAT YAVUZ

KÖFTECİ YUSUF

Ailemize katılmak ister misiniz?

İznik-Orhangazi-Gemlik-Yalova-Bursa Yalova Yolu-Bursa Mudanya Yolu-Bursa İzmir Yolu-Balıkesir Susurluk-Bozüyük-Bozüyük Sarar Outlet-Eskişehir-İzmir-Kocaeli

şubelerimizde, tüm birimlerimizde yetiştirilmek üzere eleman alımı yapılacaktır.

Başvurularınızı
insankaynaklari@kofteciyusuf.com
adresine ya da size en yakın şubemizden yapabilirsiniz.

Not:Kendi motorsikleti ile bizlere destek olup hizmet vermek isteyen kişilere, dolgun maaş ödenecektir.

LEZZET HATTI 444 61 62

www.kofteciyusuf.com

Facebook kullanmayanlar daha mutlu!

Danimarkalı bilim insanlarının araştırmasına göre, sosyal paylaşım sitesi Facebook'u kullanmayan insanlar kendilerini daha mutlu hissediyor. 1095 kişinin katılımıyla yapılan bir araştırmada, katılımcıların yarısı bir hafta boyunca Facebook'u kullanmadı, diğer yarısı ise sosyal ağı kullanmaya devam etti. 7 gün sonra yapılan analizlere göre, Facebook'u kullanmayanlar, kullananlara kıyasla daha iyi ve dengeli hissettiklerini bildirdi.Facebook'u kullanmayan grup, daha iyi konsantre olup, daha az stresli hissettiklerini de vurgularken, kurdukları sosyal iletişimlerden de oldukça memnundular. Kopenhag merkezli Happines Research Enstitüsü'nden Meik Wiking, "Sonuçlar bizi şaşırttı" dedi. Wiking, iki grup arasındaki açık farkın görülebilmesini söyledi.

ELEMANLAR

FABRİKAMIZDA ÇALIŞACAK VASIFSIZ ELEMANLAR ARANIYOR

VERONA MERMER
TEL : 514 20 21

SATILIK ZEYTİNLİK

KUMLA YOLU HASANAĞA MEVKİİNDE 2709 M2 İKİ YOLA CEPHELİ SAHİBİNDEN SATILIK ZEYTİNLİK

0 543 582 15 78

KAŞEDE BEKLEMEK YOK
KALİTELİ KAŞELER UYGUN FİYATLARLA GÜN İÇİNDE TESLİM EDİLİR

GÜLER AJANS
MATBAACILIK - YAYINCILIK - REKLAMCILIK
İstiklal Caddesi Bora Sokak No :5/A GEMLİK
Tel : (0.224) 513 96 83 Fax : 513 35 95

ELEMAN

GAZETE DAĞITIMI YAPABİLECEK ELEMAN ARANIYOR

Müracaatların şahsen yapılması rica olunur.
GEMLİK KÖRFEZ GAZETESİ
İstiklal Caddesi Bora Sokak No: 5/A
Stüdyo Prestij yanı GEMLİK

Tel : 513 96 83

SATILIK

ORHANGAZI SANAYİ SİTESİNDE YATIRIMLIK 60 MT SATILIK DÜKKAN
ADRES:ORHANGAZİ SAN.SİT. 5.BLOK 3.ADA NO:25
DÜKKAN DIŞ CEPHE KAPATILMIŞ OLUP DEMİR KAPILI VE KORUNAKLIDIR.
DÜKKAN İÇİ YARIM SALA ÖNÜ KAPIYA KADAR 160'LIK U DEMİRLERİ İLE KAPIYA KADAR EK KAT YAPILMIŞTIR

0 532 305 95 50

AVM'lerde yeni dönem...

Son dönemlerde AVM'lerde yaşanan ilkyardım sorunuyla ilgili Gümrük ve Ticaret Bakanlığı harekete geçti. Perakende Ticaret Kanunu'yla ilgili ek yönetmelikler hazırlayan Bakanlık, AVM'lere ambulans ve doktor zorunluluğu getiriyor.

Türkiye'de sayıları 350'ye yaklaşan alışveriş merkezlerine (AVM) yeni düzenlemeler geliyor. Her gün binlerce kişinin giriş çıkış yaptığı AVM'lerde doktor ve ambulans bulundurulması zorunlu hale gelecek. Son günlerde AVM'lerde yaşanan sağlık olaylarının ardından ilk yardım sorunu gündeme gelmişti. Yapılacak yeni düzenlemelerde ayrıca ortak kullanım alanları, outlet konsepti ve denetim ile ilgili çalışmalara da yer verilecek. Yıl sonuna kadar yürürlüğe girmesi beklenen yönetmelikler de çalışanlarla ilgili madde bulunmuyor.

40 BİN TL GİDER

Her gün milyonlarca kişinin girdiği AVM'lerde yaşanan sağlık sorunlarının ardından "ilk yardım" sorunu gündeme gelmişti. Gümrük ve Ticaret Bakanlığı'nın hazırladığı ek yönetmelik sektör temsilcileriyle görüşülmüş ve bu alanda düzenlemeler talep edilmişti. Yeni yılla birlikte Türkiye'deki tüm AVM'lerde ambulans bulundurulması zorunlu hale gelecek. Ayrıca AVM'nin büyüklüğü ve müşteri sayısı göz önüne alınarak doktor, hemşire ve sağlık personeli istihdam edilecek. Bu düzenlemenin AVM'lere aylık ortalama 40 bin lira maliyeti olacak.

OUTLETTE İNDİRİM

Gümrük ve Ticaret Bakanlığı'nın yapacağı yeni düzenleme perakende sektörünü de etkileyecek. Hazırlanan yönetmeliklerde 'outlet' konseptiyle satış yapan AVM'lere de yer veriliyor. Buna göre alışveriş merkezlerinde outlet ibaresinin kullanılması için mağazaların sürekli indirimde olması gerekiyor. Outlet içerisinde yer alan mağazaların ise satışa sunduğu ürünlerin yüzde 70'inin outlet özelliği taşıması şart olacak. Böylece outlet konseptiyle müşteri çeken AVM'lerde indirim aldatmacası da son bulmuş olacak.

Bursa Diş Hastanesi'nde implant dönemi

Bursa Kamu Hastaneler Birliği'ne bağlı Ağız ve Diş Sağlığı Hastanesi'nde implant tedavisi başladı.

Bursa Ağız ve Diş Sağlığı Hastanesi'nde periodontoloji uzmanları tarafından haftanın bir günü yapılan imlantasyon işlemi, aynı zamanda görüntüleri alınarak ilk defa canlı cerrahi sonrasında eğitim maksadıyla da kullanılıyor. Dr. Arzu Göncü, implant işleminin diş eksiklerinde komşu dişlere zarar vermeksizin çene kemiğinin içine sabitlenerek kalıcı ve suni diş olduğunu, yaklaşık 30-45 dakika arasında işlemin bittiğini belirtti. Göncü, implant estetik maksatlı olduğundan şu an ücretlerinin hastalar tarafından karşılandığını ifade etti.

Türkiye'nin sayılı hastaneleri arasında yer alan Bursa Ağız ve Diş Sağlığı Hastanesi'nde günde yaklaşık 3 bin kişiye hizmet verildiğini belirten hastane yöneticisi Dr. Orkun Yıldırım, bu uygulamayı Bursa'da ilk defa kamuda gerçekleştiren hastane olduklarını, işlemin 3 periodontoloji uzmanı, dental radyoloji uzmanı, 4 çene cerrahı, 2 protez uzmanından oluşan ekip tarafından yapıldığını söyledi.

Müzelerde engeller kalkıyor

Büyükşehir Belediyesi ve Bursa Valiliği iş birliğiyle Bursa Engelliler Federasyonu tarafından koordine edilen 'Erişilebilir Müze' projesi, Bursa Göç Tarihi Müzesi'n de düzenlenen toplantıyla kamuoyuyla paylaşıldı. Engelliler Federasyonu Genel Sekreteri Ayhan Zenbilci, müzelerin, insan hayatında önemli yerini kapladığını, geçmişe ve ecdada yönelik yapılan çalışmaları öğrenebildikleri mekanlar olduğunu söyledi. Müzecilik açısından Bursa'nın şanslı bir şehir olduğunu belirten Zenbilci, Türkiye'nin ilk sıfır engelli müzesinin de Bursa Kent Müzesi olduğunu hatırlattı. Erişilebilir Müzeler Projesi'nin, görme ve işitme engellilerin müzeler deki gezintisini kolaylaştıracağını anlatan Zenbilci, projeye destek veren Bursa Valiliği'ne, Büyükşehir Belediyesi'ne, Bursa Kent Konseyi'ne, proje ekibine ve tüm kurumlara teşekkür etti. Büyükşehir Belediyesi Başkan vekili Abdülkadir Karlık ise, geçmişin değerlerini geleceğe aktaran müzelerin günün ihtiyaçlarını da karşılaması gerektiğini söyledi. Toplumun her bireyine eşit hizmet vermek için çalışmaların sürdüğünü belirten Karlık, engelli bireylerin sosyal, kültürel ve sportif faaliyetlerde herhangi bir şeye ihtiyaç duymadan yer alabilmesinin önemine dikkat çekti.

Araç sahipleri dikkat! 1 Aralık'ta başlıyor

Şehirlerarası yük ve yolcu taşıyan ticari araçların kış lastiği takma zorunluluğu 1 Aralık Salı günü başlıyor.
Kış lastiği takma uygulaması, şehirlerarası yük ve yolcu taşıyan ticari araçlar için 1 Aralık Salı günü başlıyor.
Ulaştırma, Denizcilik ve Haberleşme Bakanlığı tarafından hazırlanan ve 2012'de yürürlüğe giren "Araçların Yüklenmesine İlişkin Ölçü ve Usuller ile Tartı ve Boyut Ölçüm Toleransları Hakkında Yönetmelik"e göre, kış şartlarına uygun olmayan, kar lastiği takılmamış araçların yola devam etmelerine izin verilmeyecek.
Kurala uymayan araçların işletmecile rine 519 lira ceza uygulanacak.

Yönetmelikteki kış lastiği takma zorunluluğu, şehirler arası yük ve yolcu taşıyan ticari araçları kapsıyor.
Buna göre, yolcu ve eşya taşımalarında kullanılan araçlar her yıl 1 Aralık ile 1 Nisan tarihleri arasında zorunlu olarak kış lastiği kullanacak. Hava şartlarına bağlı olarak söz konusu süre, Bakanlık tarafından 1 ay uzatılabilecek.
Bu kurala uymayan araçların işletmecilerine 519 lira ceza ve ceza puanı yaptırımı uygulanacak.
Kış şartlarına göre önlemini almamış, kış lastiği olmayan araçların yolu kapatması ve insanların mağdur olmasını önlemek amacıyla başlatılan uygulamayla, karlı havalarda yolların kapanmasının önüne geçilmesi amaçlanıyor.
Yetkili ekipler, bu yıl tedbirsiz, hazırlıksız yola çıkan araçları daha sıkı denetleyecek ve kış şartlarına uygun olmayan, kar lastiği olmayan araçların yola devam etmelerine izin vermeyecek.
Kış lastikleri 7 derecenin altındaki sıcaklıklarda, ıslak, karlı ve çamurlu zeminlerde yaz lastiklerine oranla daha iyi yol tutuş ve yüksek güvenlik sağlıyor.
Geçen dönem kış lastiği takma zorunluluğunun olduğu 1 Aralık 2014 ile 1 Nisan 2015 arasında Karayolu Düzenleme Genel Müdürlüğü ekip lerince 397 araç sahibine 210 bin 203 lira, Emniyet Genel Müdürlü ğünce 105 araç sahibine 56 bin 3 lira, Jandarma Genel Komutanlığınca da 33 araç sahibine 17 bin 907 lira ceza kesildi.
Böylece şehirler arası yük ve yolcu taşıyan 535 ticari araç sahibine kış lastiği takmadıkları için toplam 284 bin 113 lira ceza uygulandı.

Emlak fuarı 2015'de boş kaldı

Bir çok firmanın planlamada adının yer almasına rağmen, katılmadığı emlak fuarı bu yıl fiyasko oldu. Fuara katılanlar ise durumdan müzdarip. CNR Emlak Fuarı'nda gözler dev inşaat firmalarını, patronları ve gösterişli fuar standlarını ararken 2 salonda 3-4 konut üreticisi veçok sayıda aracı emlak firması arap ve yerli katılımcılara keyifsiz hizmet vermeye çalıştı. Ellerinde bulunan portföylerle alıcı aradı.

42 yıllık tecrübemiz ile hizmetinizdeyiz....

FATURA
SEVK İRSALİYESİ
TAŞIMA İRSALİYESİ
GİDER MAKBUZU
TAHSİLAT MAKBUZU
DAVETİYE
TAKVİM & KİTAP
DERGİ & İLAN
KARTVİZİT & KAŞE
EL İLANI & BROŞÜR
CİLT YAPIMI
İLAN & REKLAM
PLAKET & KUPA
MADALYA
NİKAH ŞEKERİ
BEBEK ŞEKERİ
HEDİYELİK EŞYA

Şölen Ajans
MATBAACILIK YAYINCILIK REKLAMCILIK ORGANIZASYON VE TANITIM HİZMETLERİ

İstiklal Cad. Bora Sok. Bakır Apt. Altı No: 5/A
Tel : 0 224 513 96 83 GEMLİK

Milyonlarca tüketiciyi rahatlatacak önemli karar

BTK, milyonlarca cep telefonu abonesi başta olmak üzere elektronik haberleşme hizmeti veren bayilere çeki düzen verecek bir karar aldı
GSM başta olmak üzere bayiler tüketicilerin talebi olmaksızın bazı hizmetlere vatandaşları abone yapamayacak. Bilgi Teknolojileri ve İletişim Kurumu'na yapılan şikayetlerde bayilerden yapılan işlemlerde genellikle bayi çalışanlarına taleplerin sözlü olarak iletilmesi nedeniyle şikâyet konusu işlemin abone onayı dâhilinde yapılıp

yapılmadığının ispatlanmasında sorunlar yaşandığı tespit edildi.
BTK, bayi kanalıyla yapılan işlemlerdeki sorunların çözülmesi ve tüketici mağduriyetlerinin önlenmesi amacıyla tüketicilerin talebi üzerine yapılan bütün işlemlerin kayıt altına alınmasını ve her bir işleme ilişkin olarak abonelere belge veya ispatlanabilir bilgi verilmesini zorunlu kılan bir düzenleme yaptı.
BTK'nın "Bayi Kanalı ile Yapılan İşlemler" başlıklı kararıyla bundan sonra tarife, paket, katma değerli hizmet alımı veya değişikliği, fesih gibi işlemlerde abonenin irade beyanının ispatlanabilir olacak şekilde bayiler tarafından kayıt altına alınması zorunluluğu getirildi. Bayilere iletilen taleplerin doğru bir şekilde ve zamanında işleme alınması için abonenin talebine ilişkin bilgi veya belgenin aboneye iletilmesi zorunlu hale geliyor.
Yeni düzenleme ile birlikte GSM, sabit telefon, internet, kablolu yayın ve uydu yayını hizmetleriyle ilgili bayilere yapılan fesih talebinin doğru bir şekilde ve zamanında işleme alınması, abonenin yaptığı talebe ilişkin ispatlayıcı bilgi veya belgenin kendisinde olması nedeniyle örneğin bayiye abone tarafından yapılan fesih talebinin işleme alınmaması halinde sorumluluk o bayinin bağlı olduğu işletmeciye yüklenebilecek ve abonelerin ek fatura ödemesi engellenebilecek. Aynı şekilde abonenin uydu ve kablo-TV cihazını teslim etmesini gerektiren tüm durumlarda işletmeci tarafından cihazın teslim alındığına dair bir belge veya ispatlanabilir olacak şekilde bilgi vatandaşa verilecek.

ŞOFÖR

GEMLİK LİMAN İÇİNDE AKTARMA İŞİNDE ÇALIŞACAK TIR ŞOFÖRLERİ ARANIYOR

0554 542 66 44

Cari açık 6 yıl sonra fazla verdi

Eylül'de cari dengesi 95 milyon dolar fazla verdi. Cari işlemler dengesi en son 2009 yılı Ekim ayında fazla vermişti.
Türkiye Cumhuriyet Merkez Bankası (TCMB) eylül ayı ödemeler dengesi verilerini açıkladı.
Geçen yılın eylül ayında 2 milyar 365 milyon dolar açık veren cari işlemler hesabı, bu yılın aynı ayında 95 milyon dolar fazla verdi.
Bunun sonucunda, oniki aylık cari işlemler açığı 40 milyar 569 milyon dolara geriledi.
Bu gelişmede, ödemeler dengesi tablosundaki dış ticaret açığının bir önceki yılın aynı ayına göre 2 milyar 539 milyon dolar azalarak 2 milyar 527 milyon dolara düşmesi etkili oldu.
Diğer yandan, hizmetler dengesinden kaynaklanan net gelirler 29 milyon dolar artarak 3 milyar 445 milyon dolara yükseldi. Parasal olmayan altın kaleminde, bir önceki yılın eylül ayında 648 milyon dolar net ithalat olurken, bu yılın aynı ayında 520 milyon dolar net ihracat gerçekleşti.
Hizmetler dengesi altında seyahat kaleminden kaynaklanan net gelirler, bir önceki yılın aynı ayına göre 439 milyon dolar azalışla 2 milyar 913 milyon dolara geriledi.
Birincil gelir dengesi kalemi altında yatırım geliri kaleminden kaynaklanan net çıkışlar, bir önceki yılın aynı ayına göre 71 milyon dolar artarak 852 milyon dolar oldu.

AĞUSTOS VERİSİ REVİZE EDİLDİ
Öte yandan ağustos ayı için 163 milyon dolar olarak açıklanan cari işlemler açığı 27 milyon dolar cari fazlaya revize edildi.

'Gemlik Körfez' www.gemlikkorfezgazetesi.com

GEMLİK REHBERİ

GEREKLİ TELEFONLAR	
İtfaiye	110
Polis İmdat	155
Jandarma İmdat	156
Jandarma K.	513 10 55
Polis Karakolu	513 18 79
Gar. Kom.	513 12 06

KAYMAKAMLIK	
Kaymakamlık	513 10 51
C.Savcılığı	513 10 53
C.Savcı Yrd.	513 29 54
Emniyet Müd.	513 10 28

ULAŞIM	
Pamukkale	512 00 28
DENİZ UÇAĞI	513 55 13
Pegasus Akmis Seyahat	514 53 82
METRO	513 12 12
Aydın Turizm	513 20 77
Süzer Turizm	512 10 72
Kanberoğlu-Esadaş	514 44 46
Anıtur	514 47 71
Kemil Koç	512 01 83

HASTANELER	
Devlet Hastanesi	517 34 00
Sahil Dev. Hast.	513 23 29
Mer.Sağ.Ocağı	513 10 68
Tomokay Tomografi	513 05 29
Acıbadem	280 44 44

TAKSİLER	
Körfez Taksi	513 18 21
Çınar Taksi	513 24 67
Güven Taksi	513 32 40
Gemlik Taksi	513 23 24
Manastır Taksi	517 33 94

RESMİ DAİRELER	
Telefon Arıza	121
UEDAŞ ARIZA	186
UEDAŞ İşletme	513 45 03
Statyum	514 00 95
Orm.Böl.Şef.	513 12 86
Milli Eğt. Md.	513 11 74
Halk Kütüphane	513 13 53
Askerlik Şb.	513 10 57
Karayolları	513 13 08
Liman Baş.	513 11 33
Mal Müd.	513 10 95
Nüfus Md.	513 37 42
Özel İd. Md.	513 15 07
Tapu Sicl. Müd.	513 14 14
Müftülük	513 13 64
Gümrük Md.	524 85 86
Ver. Dairesi Md.	513 10 92
İlçe Tarım Müd.	513 10 45
İlçe Seç. Md.	513 77 73
Halk Eğitim Müd.	513 18 46
İŞ-KUR	513 71 66

BELEDİYE	
Santral	513 45 21 -23
Başkanlık	513 45 20
BUSKİ	514 57 96
İtfaiye	513 23 25
Muhasebe Md.	513 45 21-182
Yazı İşl. Md.	513 45 21-111
Su Arıza	Yalnız 185

DENİZ OTOBÜSÜ
Bursa
Mudanya
Yenikapı
Yalova
İDO İmam Aslan Dinlenme Tes.

VAPUR - FERİBOT	
Yalova	(226) 814 10 20
Topçular	(226) 383 43 19
Eskihisar	(262) 655 60 31

OTOBÜS	
Şehirlerarası	261 54 00
Otobüs Terminali	(18 Hat)

DAĞITICILAR	
GEMDAŞ	513 29 29
Aygaz	513 12 95
Habaş	513 16 37
Mogaz	513 75 58
Ergaz	513 88 43
Milangaz	513 22 59
Habaşgaz	513 45 46
Yeni Likitgaz	513 65 00
BP Gaz	514 59 81
Bütünler Likitgaz	513 80 00
Akçagaz	514 88 70
Totalgaz	514 17 00
Akcan Petrol	513 10 75
MAR-PET	513 30 33
Tuncay Otogaz	513 18 45
Beyza Petrol	513 01 03

Gemlik Körfez
GEMLİK'İN İLK GÜNLÜK SİYASİ GAZETESİ

YEREL SÜRELİ YAYIN
YIL : 42 SAYI : 5321
FİYATI : 50 Kr. (KDV Dahil)
Sahibi : Serap GÜLER
Sorumlu Yazı İşleri Müdürü : Kadri GÜLER
İstiklal Cad. Bora Sok. No:5/A
Tel : 513 96 83 GEMLİK
korfezofset@hotmail.com
Yönetim ve Basım Yeri :
GÜLER AJANS
Matbaacılık-Yayıncılık-Reklamcılık Tesisi
Istıklal Cad. Bora Sok. No:5/A GEMLIK
(Dini bayram Günleri ve Pazar günleri yayınlanmaz)

GEMLİK SİNEMA GÜNLÜĞÜ

VENÜS SİNEMASI

marslı(3d türkçe dublaj): 11:30-14:00-17:00-20:15...
cin kuyusu: 12:00-14:00-16:00-18:30-20:30...
yok artık: 13:00-18:30-20:30...
şeytanın gözleri: 11:00-14:45-16:30...

513 33 21

YİĞİT İNŞAAT
YAPI MALZEMELERİ LTD.ŞTİ

Üstün organizasyon yapısı ve profesyonel kadrosu, deneyimli, yenilikçi, dinamik ve yaratıcı özelliklerimizle ticaretin ve hizmetin temelini oluşturan işbirliği doğrultusunda geliştirdiğimiz etkili iş modelleriyle yolumuza BAŞARIYLA DEVAM EDİYORUZ...

BANYO & MUTFAK
SERAMİK
CAM MOZAİK
VİTRİFİYE
BANYO DOLAPLARI
LAMİNAT PARKE
KOMBİ - RADYATÖR
BOYA ve KABA
İNŞAAT MALZEMESİ
ISI VE SU YALITIM ÜRÜNLERİ
SIHHI TESİSAT ÜRÜNLERİ

ADLİYE BİNASI ALTI YENİ PAZAR CAD. NO : 98
TEL : 0 224 514 31 64 FAX : 0 224 513 90 41 - GEMLİK

MİLTON
DÜĞÜN SALONU

GEMLİK KÖRFEZİ'NİN DENİZLE BİRLEŞTİĞİ MÜTHİŞ MANZARADA YENİLENEN YÜZÜMÜZLE EN GÜZEL ANLARINIZI YAŞATMAK İÇİN VARIZ

Pasta - Meşrubat - Çerez
Piyanist + Dj Performans
Saten Sandalye Giydirme
Nikah Masası - Volkan gösterisi

2016 yılı REZERVASYONLARIMIZ BAŞLAMIŞTIR

İnternetten Canlı Yayın - Salıne - Işık gösterisi
Servis ve ekipmanlar - Sürpriz gösteriler

www.gemlikmilton.com
facebook/miltondugun
plus.google.com/miltondugun
HÜKÜMET KONAĞI KARŞISI
TEL : 513 10 71 GEMLİK

GÜNAYDIN park
EVİNİZİN KONTROLÜ SİZİN ELİNİZDE!
Akıllı Ev Sistemi
Özel İç Mimari Uygulama
3+1 Normal
5+1 Dubleks Daireler
VİZYONYAPI
www.vizyonkd.com
0224 512 13 14

Kuruluş:1973

Gemlik Körfez

GEMLİK'İN İLK GÜNLÜK SİYASİ GAZETESİ

13 Kasım 2015 Cuma www.gemlikkorfezgazetesi.com 50 Kr.

FATURA - SEVK İRSALİYESİ - TAŞIMA İRSALİYESİ - GİDER MAKBUZU
TAHSİLAT MAKBUZU - DAVETİYE - TAKVİM - KİTAP - DERGİ - İLAN-
CİLT YAPIMI - REKLAM - MADALYA - KUPA - PLAKET
Güleç Ajans
İstiklal Cad. Bora Sok.
Bakır Apt. Altı No: 5/A GEMLİK
Tel : 0 224 513 96 83

Belediye Meclisi toplantısında karar AKP'lilerin oylarıyla alındı

KÖYLERDEN BELEDİYEYE DEVREDEN MÜLKLER SATILACAK

Güne Bakış

Kadri GÜLER
kadri_guler@hotmail.com

BELEDİYE KÖYLERDEN GELEN MÜLKLERİ SATIYOR

Gemlik Belediyesi'nin önceki gün yapılan Meclis toplantısında yine yangından mal kaçırır gibi bir karar çıkarıldı.

Köylerin Belediye sınırlarına alınarak mahallelere dönüştürülmesinden sonra, köy tüzel kişiliğinin malları belediyeye devredildi.

Gemlik Belediyesi mahalleye dönüşen köylerdeki menkul malların envanterini 1.5 yılda çıkarabildi. *Devamı sayfa 4'de*

Gemlik Belediye Meclisi Kasım ayı 2. olağan toplantısında AKP'lilerin gündeme aldığı bir önerge ile köy statüsünden mahalle statüsüne geçen yerlerdeki belediyeye devrolan gayrimenkullerin satılması kararı aldı. *2'de*

Cinnet geçiren kocası tarafından ağır yaralanan Seçil Şen, yaşama veda etti

Organları 3 kişiye nakledilecek

Cinnet geçiren kocası tarafından ağır yaralanarak yoğun bakımdan çıktıktan sonra beyin ölümü gerçekleşen Sevil Şen'in organları bağışlandı. Gemlik'i sarsan üzücü olayda, dün Sevil Şen gözyaşlarıyla son yolculuğuna uğurlanırken, karaciğer ve 2 böbreği 3 hastaya nakledilmek üzere sevk edildi. *Haberi sayfa 4'de*

arçelik
1500 TL'ye varan indirim*
TÜRKİYE'NİN EN BÜYÜK YENİLEME HAREKETİ ARÇELİK'TE!
Şimdi markası ne olursa olsun eski beyaz eşya veya televizyonunuzu evinizden alıyor, yepyeni Arçeliklerle değiştiriyoruz.
GENÇ-AL TİC. LTD. ŞTİ
İstiklal Cad. No: 11 GEMLİK Tel : 514 90 84 - 514 90 85

Gemlik Körfez

Belediye Meclisi toplantısında karar AKP'lilerin oylarıyla alındı

KÖYLERDEN BELEDİYEYE DEVREDEN MÜLKLER SATILACAK

Gemlik Belediye Meclisi Kasım ayı 2. olağan toplantısında AKP'lilerin gündeme aldığı bir önerge ile köy statüsünden mahalle statüsüne geçen yerlerdeki belediyeye devrolan gayrimenkullerin satılması kararı aldı. Dün, Belediye Ömer Kahraman Ek Hizmet binasında toplanan Gemlik Belediye Meclisi gündeminde bulunan maddeleri görüşmek üzere saat 16.oo da toplandı. Yoklamanın ardından, eski meclis tutanağı nın okunmuş sayılma sından sonra, Belediye Sosyal Yaşam Merkezi'nde bulunan yüzme havuzundan koruma ve bakım altındaki çocukların havuzdan ücretsiz yararlanması oybirliğiyle kabul edildi. CHP Grup sözcüsü Özgür Aksoy, havuzdan geçmiş yıllarda ayda 960 kişi yararlanırken, şimdi 200 kişinin yararlanmasının havuzun verimsiz çalışmasını eştirdi. Aksoy, *"Bu düşük sayı arttırılmalı"* dedi. Daha sonra Marmara Belediyeler Birliği'nin ortak hizmet projelerinden yararlanmak için işbirliği protokolü yapılması için Başkana yetki verilmesi isteme ele alındı.

Konuyla ilgili olarak Başkan Yardımcısı Kadir Erol meclise bilgi verdi. Erol, *"Tek başımıza yapacağımız eğitim programları pahalıya mal oluyor. Buradan genellikle ücretsiz programlara katılacağız"* dedi. Gemlik Belediyesi'nde norm kadroların kullandırılmadığını 310 memurun görev yaptığı açıklandı. İmarla ilgili daire Müdürlerinin teklifleri ilgili komisyonlara gönderilirken, daha sonra komisyonlardan gelen raporlar ele alındı.

Küçük Kumla Mahallesi'ndeki imarla ilgili plan değişikliği istemleri kabul

edilmezken, İmar Komisyonundan gelen Orhaniye, Kayhan, Balıkpazarı, Halitpaşa, Orhaniye, Yeni Mahalle sınırları içinde ayrıntılı çalışma yapılarak imar planlarının yeniden düzenlenmesi istemi, İmar Müdürlüğünün bu konuda çalışma yaptığı için ele alınmadı.

Eski Hayvan Pazarı olarak bilinen yerin bir bölümünün futbol federasyonunu standartlarına uygun bir şekilde saha yapılması istemli geri çekildi. Çevre Yolunda trafik kazalarının çok olduğu bölge olduğu dikkate alınarak, buradaki ışıkların olduğu Dörtyol mevkiinde üst geçit yapılması gündeme alındı. Dörtyol mevkiinden sökülen üst geçidin kullanılması istemi üzerine söz alan Belediye Başkanı Refik Yılmaz, *"Eski köprü hantal, oraya daha estetik bir köprü düşünüyoruz."* dedi.

CHP grubu Gençali Mahallesi'nde zeytin alımlarında zorluk yaşandığını, meydana üzeri kapalı bir platform yapılması istendi. Futbol sahası ve spor aletleri konmasını önerildi.

KÖYLERDEN GELEN MALLAR SATILIYOR

Belediye Başkanı Refik Yılmaz, köy statüsünden mahalle statüsüne geçen yerlerdeki taşınmaz malların Belediye envanterine geçtiğini bu malların birçoğunun zeytinlik ve arazi olduğunu, bakımlarının yapılamadığını

söyledi.

Bunların satılarak belediyenin hizmet yapması için kullanılmasını istedi. Belediye bütçesinde yatırımlara ayrılan paranın sınırlı olduğuna dikkat çeken Refik Yılmaz, satışı oyasundu. Muhalefet oylama şekline itiraz ederken, AKP'liler ellerini kaldırarak satışı onayladı.

Bu nedenle başkan ve muhalefet sözcüleri arasında tartışma çıktı. Refik Yılmaz oylamanın yapıldığını isteyenin konuşabileceğini söyledi.

Değişik köylere yaptıkları hizmetleri ve harcanan paraları sıralayan Yılmaz, Narlı Köyünde düğünlerde köye zeytin ağacı hediye edildiğini, bazı yerlerde 5 metrekare, bazı yerlere 25 metrekarelik tapuların bulunduğuna dikkat çekerek, *"Biz bu zeytinliklere bakmadığımız takdirde müfettişler geldiğinden neden budamadınız, neden bakmadınız diye hakkımızda kamu malını koruma maktan soruşturma açarlar. Bunların bizi yükünden başka faydası yok"* dedi.

Yılmaz, Karacaali Köyü ve Umurbey Poligomda 70 dönüm yer olduğunu, 500 dönüm de hazine arazisi bulunduğunu büyük arazileri satmayacaklarını, buraları gerektiğinde konut alanı yapacaklarını söyledi.,

Yılmaz, *"Onu satma, bunu satma, kaynak bulamazsak nasıl yatırım yapacağız"* şeklinde konuştu.

Başkanın konuşmasından sonra söz alan CHP Grup sözcüsü Özgür Aksoy, *"Kaç parsel mal satıyorsunuz biliyor musunuz?"* diye sordu. Başkan bilmediğini söyledi. Satılacakların zeytinlik vasfının kalmadığını söyledi. Özgür Aksoy ise, satışların aceleye getirildiğini, satış listesi malların ellerine meclis toplantısından birkaç saat önce geçtiğini incelemeye fırsatlarının bulunmadığını söyledi.

Aksoy, *"Bu zeytinlikler gerekirse köylüsü alabilmeli, yan komşusu alabilmeli. Bu görüşmeyi erteleyin"* dedi.

Emir Birgül ise, gündemi kimin hazırladığını sordu ve *"Gündemler gayri ciddi hazırlanıyor Böyle önemli bir konu 3-4 gün önceden bize bildirilmeli, bizimde inceleme yapma imkanımız olmalıydı"* şeklinde konuştu.

MHP'li Mahmut Solaksubaşı ise Belediyenin köylerin mülklerini tesbitinin 1.5 yıl sürdüğünü, ancak satılması için 4 günde satışın hazırlandığına dikkat çekti. Solaksubaşı, bir malı satışa çıkarmakla satılmadığını gördüklerini büyük parselleri imar alanlarına sokup satılmasının daha fazla gelir getireceğini söyledi. Bu konuların Belediye meclisinde konuşulması gerektiğini hatırlatan Solaksubaşı, muhalefetin konuşturulmak istenmediğini söyledi.

OSMAN DOĞAN UNUTULMUŞ

1. Gemlik Festivali hakkında Kent Konseyi başkanı Mukaddes Serim meclise bilgi verdi. Gündem maddelerinin görüşülmesinden sonra Belediye Başkanı Refik Yılmaz, Kent Konseyi Başkanı Meclis üyesi Mukaddes Serim'e söz verdi. Serim, yapılan 1. Uluslararası Gemlik Zeytini Festivalinin sonaermesi üzerine meclise görsel olarak bilgi verdi.

Bu arada MHP Grup Sözcüsü Osman Doğan, 1. Zeytin festivalinin eksiklikleriyle tamamlanmasından mutluluk duyduğunu belirterek, emeği geçen herkese teşekkür etti. 1 Kasım seçimlerinin sonuçlarının milletimize hayırlı olmasını, ayrıca eski meclis üyesi Osman Sivas'ın torunu damadının ölümü nedeniyle kendisine sabırlar diledi.

Doğan, *"Gemlikli yazarların davet edildiği festivalde, ben de ermeni meselesini ele alan 15 yıllık emeğimin ürünü bir kitap yazmış ve imza günü düzenlemiştim. Festivale davet edilmedim. Unutulmuş olarak kabul ediyor, gelecek festivale şimdiden davet edilmeyi bekliyorum."* diyerek, Mukaddes Serim'e kitabını ve bir kalem lik armağan etti.

Daha sonra söz alan CHP grup sözcüsü Özgür Aksoy, 1 Kasım seçimlerini değerlendirirken, siyasi partilerdeki üyelerin ne kadar çırpınırlarsa çırpınsınlar etkilerinin okyanustaki bir damla kadar olduğunu söyledi. Aksoy, *"Bundan sonra birbirimizi kırıp dökmeden siyasete devam etmeliyiz."* dedi.

Seçim günü belediye hoparlöründen yapılan anonsu da eleştiren Aksoy, bunu şık olmayan siyasi bir hareket olarak nitelendi. Tekrar yapılmasını temenni etti.

Belediyenin mallarını satıp yatırım yapabileceğini de söyleyen Aksoy, Gemlik Belediyesi'nin yapacağı konutlara depreme dayanıksız binalarda oturanlarla takas mı yapılacağını sordu. Neyi, kaç adet, kaç metrekare, gayrimenkulun satılacağını bilmeden oylama yapıldığını, sonra tartışma yapılmasının doğru olmadığını söyledi.

Aksoy, *"İktidar sahiplerinin bir süre sonra meclisten nasıl olsa istediğim her şeyi çıkartıyorum diyerek demokratik, katılımcı ve bilgilendirme ile ilgili meclisi ihmal etmeye başlıyor."* dedi. Aksoy, bu durumu meclisce olumsuz bir tavır olduğunu söyledi.

Özgür Aksoy, bu konuyu da yargıya götüreceklerini, büyük ihtimal yargıda bu satış kararının diğerleri gibi geri döneceğini söyledi. Bunu istemeyerek yapacaklarını söyledi.

Belediye Başkanı Refik Yılmaz, eleştirilere cevap verdikten sonra meclis üyelerini yemeğe davet etti.

Belediye Meclisi, bir sonraki toplantısını Pazartesi günü yapacak.

1 Kasım milletvekili genel seçimlerinin kesin sonuçları belli oldu

Gemlik'te sandık sandık seçim sonuçları

Genel seçimlerde ilçemizde alınan seçim sonuçlarını sandık sandık yayınlıyoruz

DÜNDEN DEVAM SEÇİM BÖLGESİ (KÖY VEYA MAHALLE ADI)	Sandık Kurulu Numarası	Sandık Seçmen Listesinde Yazılı Seçmenlerin Sayısı	Oy Kullanan Seçmenlerin Sayısı	İtiraz Edilmeksizin Geçerli Sayılan Oy Pusulalarının Sayısı	İtiraz Üzerine Geçerli Sayılan veya Hesaba Katılan Oy Pusulalarının Sayısı	Geçerli Oy Pusulalarının Toplamı	Geçersiz Sayılan veya Hesaba Katılmayan Oy Pusulalarının Toplamı	SİYASİ PARTİLER: Siyasi Partinin Adı / Aldığı Oy Sayısı / Rakamla — MİLLET PARTİSİ	VATAN PARTİSİ	ÜLKÜCÜ HALK PARTİSİ	HAK VE ÖZGÜRLÜKLER PARTİSİ	BAADET PARTİSİ	DEMOKRATİK SOL PARTİ	DEMOKRAT PARTİ	BAĞIMSIZ TÜRKİYE PARTİSİ	MİLLİYETÇİ HAREKET PARTİSİ	HALKÇU KURTULUŞ PARTİSİ	LİBERAL DEMOKRASİ PARTİ	HALKLARIN DEMOKRATİK PARTİSİ	BÜYÜK BİRLİK PARTİSİ	ADALET VE KALKINMA PARTİSİ	KOMÜNİST PARTİ
YENİ MAH.	1217	364	330	329	0	329	1	0	0	113	1	4	0	0	1	34	0	0	12	0	164	0
YENİ MAH.	1218	364	331	328	0	328	3	0	2	117	0	7	1	0	0	56	0	0	10	1	133	1
YENİ MAH.	1219	364	330	325	0	325	5	0	0	97	0	15	0	0	0	54	0	0	16	0	143	0
YENİ MAH.	1220	364	318	314	0	314	4	0	0	84	1	6	2	0	1	41	0	0	12	3	164	0
YENİ MAH.	1221	367	329	326	0	326	3	0	0	115	2	7	0	1	1	46	2	1	12	1	137	1
YENİ MAH.	1222	363	317	315	0	315	2	0	1	103	2	2	0	0	0	29	1	0	11	1	165	0
YENİKÖY MAH.	1223	375	337	328	0	328	9	1	3	36	7	6	0	3	2	36	3	1	2	3	225	0
ENGÖRÜCÜK MAH.	9900	12	19	19	0	19	0	0	1	7	0	1	0	0	0	2	0	0	0	0	8	0

Dereye uçan araçta can verdi

Bursa'da özel bir GSM şirketine ait pick-up araçla köprüden dereye uçan genç sürücünün cesedi dalgıçlar tarafından bulundu. Simsiyah akan Nilüfer Deresi'ndeki aracı ve sürücüsün cesedi vinç yardımıyla çıkarıldı. Olay, Mudanya ilçesi Çayönü Köyü'nde meydana geldi. Özel bir GSM şirketine ait 06 DC 9657 plakalı aracın sürücüsü 40 yaşındaki Mehmet Kanbur direksiyon hakimiyetini kaybedince köprünün bariyerlerini aşarak Nilüfer Çayı'na uçtu. Olayı uzaktan gören köylü kadınlar hemen jandarmaya haber verdi. Kısa sürede olay yerine ambulans, itfaiye, AKUT ve NAK sivil savunma ekipleri geldi.

Su altı görüş mesafesi sıfır olan ve yer yer derinliği 4 metreyi bulan çayda araç kısa sürede gözden kayboldu. Aracın gözden kaybolmasıyla olay yerine sahil güvenlik ekiplerinin dalgıçları çağrıldı.

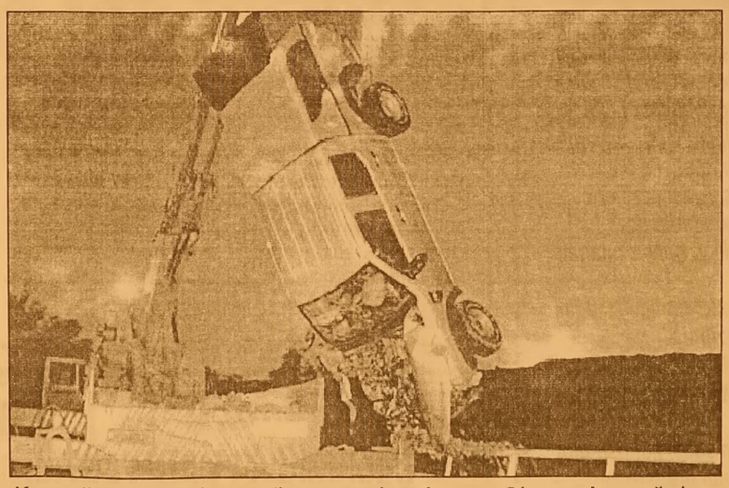

Kısa sürede hazırlanarak dalış yapan ekipler göz gözü görmeyen derede aracı kısa sürede tespit etti.

Olay yerine çağrılan vinç yardımıyla araç dışarı çıkarıldı.

Köylüler olayın tek tanığının köprü üzerinde toz bulutu gören köylü kadınlar olduğunu dile getirerek, "Bir yardımımız dokunabilir diye olay yerine geldik" dedi. Vinç yardımıyla zifiri sudan çıkarılan araçta Mehmet Kanbur'un cansız bedeni ile karşılaşıldı. Araç içerisinden çıkarılan genç adamın cansız bedeni otopsi yapılmak üzere Mudanya Devlet Hastanesi'ne kaldırıldı. Jandarma olayla ilgili tahkikatını sürdürüyor

Güne Bakış

Kadri GÜLER
kadri_guler@hotmail.com

BELEDİYE KÖYLERDEN GELEN MÜLKLERİ SATIYOR

Bu bir başarıdır!

Kasım ayı 2. toplantısını Çarşamba günü yapan Belediye Meclisi, gündeminde olmayan bu mülklerini satışını gündeme ekledi.

Her köyden belediye geçen mülklerin envanteri bu kez belediye personeli tarafından 4 günde çıkarılarak meclis toplantısından 4 saat önce muhalefet gruplarını gönderilmiş.

Muhalefet gelen evrağı inceleme zamanları olmadan, konu meclis gündemine alındı.

Köylerden Gemlik Belediyesi'ne geçen malların satılmasıyla ilgili gündeme alınacak önerge okundu ve görüşülme yapılmadan oylamaya sunuldu.

AKP'lilerin oylarıyla satış kabul edildi.

Muhalefet görüşme yapılacağını sanırken, Belediye Başkanı satış kararını oylayarak işi emri vakiye getirdi.

Gemlik Belediye Meclisi'nde AKP'nin oyları, CHP ve MHP'nin oylarından fazla.

Sonuç olarak, her iki muhalefet partisi "hayır" da dese, AKP'liler istedikleri kararı alırlar.

Ancak, bir konunun kararının alınmasının da bir yöntemi var.

Meclisin çalışmasında yazılı kurallar olduğu gibi, bazı temayüller var. Meclis bunlarla çalışır.

Bir kez iktidar sayısal çoğunluğuna güvenerek, meclisin çalışma prensiplerini yok sayamaz.

Gündeme alınan konunun mutlaka önceden görüşmeye açılması gerekir, siyasi partiler halk tarafından seçilerek oraya gönderilmişler, halk adına görüşlerini söyleyecekler, bunlar tutanak haline gelecektir.

Gemlik Belediye Meclisinde muhalefeti adam yerine koymayan bir iktidar zihniyeti var.

4 saat önce kendilerine iletilen bir konu hakkında inceleme yapmadan bir siyasi parti grubu nasıl karar verir.

Hele belediye mülklerinin satışı konusu gibi önemli bir konuda muhalefetin görüşlerini söylemeden oylama yaptırıp, karar alındıktan sonra söz hakkı verilmesi siyasi ahlaka, demokrasiye, paylaşımcılığa ters bir davranıştır.

Mecliste CHP grup sözcüsü Özgür Aksoy'un yaptığı konuşma önemliydi.

Aksoy, konuyu istemeyerek yine yargıya taşıyacaklarını ve büyük ihtimalle diğer konular da olduğu gibi alınan bu kararın da yargıdan döneceğini söyledi.

Sonucu başından belli olan bir konuda, AKP'liler meclisten istedikleri kararı çıkarma gücüne sahipler. Buna karşın, muhalefeti konuşturmadan oylama yapmak yakışıksız bir tutumdur.

Bu konuda AKP grup sözcüsü Ercan Barutçu oğlu Başkanı uyardıysa da sonuç değişmedi.

Mecliste siyasi partiler birbirlerine saygılı olmalılar.

En azından Gemlik'i ilgilendiren konularda birbirlerini dinlemek zorundalar.

Bu mecliste yapılmayacak da nerede yapılacak?

Cinnet geçiren kocası tarafından ağır yaralanan Seçil Şen, yaşama veda etti

Organları 3 kişiye nakledilecek

Pazartesi sabahı meydana gelen olayda, girdiği bunalımdan çıkamayarak cinnet geçiren MİT mensubu Kenan Şen'in 11 yaşındaki kızı Eda'yı öldürdükten sonra eşi Seçil'i ağır yaralayarak aynı silahla kafasına sıkarak intihar etmişti. Ağır yaralı olan ve hastanede beyin ölümü gerçekleşen Seçil Şen, önceki gece hayata gözlerini yumdu.

Gemlik'i sarsan üzücü olay, Emin Dalkıran Kordonu Tekel Apartmanı B Blok Kat 3'de meydana gelmişti. Kocasının kurşunuyla ağır yaralanan ve Bursa Devlet Hastanesi'ne kaldırılarak 8 saat ameliyat edilen Seçil Şen, yoğun bakımdan çıktıktan sonra beyin ölümü gerçekleşerek bir süre sonra hayatını kaybetti.

Seçil Şen'in ölümü üzerine, Bursa Bölge Organ Nakli Koordinatörleri Seçil Şen'in babası Osman Sivas ve annesiyle görüşerek, kızlarının organlarının organ bekleyen başka hastalara nakledilmesi konusunda bilgi verdi. Bunun üzerine, Seçil Şen'in karaciğeri, 2 böbreği 3,5 saat süren operasyonla alınarak, Sağlık Bakanlığı'nın puan taj sistemi ile belirlediği hastalara nakledilmek üzere sevk edildi. Vefat eden Seçil Şen'in karaciğeri Bursa'da, böbreği Balıkesir'de ve İzmir'de başka bir hastaya nakledilecek. Bursa Organ Nakli Bölge Sorumlusu Yavuz Selim Çınar, *"Organ nakli ile 3 hastamız yarın sabah sağlıklı organlarıyla yeni bir hayata başlamış olacaklar"* dedi.

CENAZEDE BÜYÜK ÜZÜNTÜ

Kocasının kurşunlarıyla çocuğu ve kendi yaşamını kaybeden Seçil Şen'in cenazesi dün ikinci namazından sonra Merkez Solaksubaşı Camiinde kılınan cenaze namazı ardından ilçe mezarlığında toprağa verildi. Baba Osman Sivas ve Şen'in oğlu cami avlusunda taziyeleri kabul etti. Büyük üzüntünün yaşandığı cenaze sırasında, yakınları ve sevenleri gözyaşlarını tutamadılar. Baba Osman Sivas, kızının organlarının üç hastayı sağlığına kavuşturacağını, bunun kendileri için bir teselli olduğunu, o kişilerle sağlıkları na kavuştuktan sonra görüşecek lerini söyleyerek, acılarını paylaşan lara teşekkür etti.

KONGRE İLANI

CUMHURİYET HALK PARTİSİ GEMLİK İLÇE BAŞKANLIĞINDAN

Cumhuriyet Halk Partisi Gemlik olağan ilçe Kongresi 29 Kasım 2015 Pazar günü saat 09:00'da Milton Aile Çay Bahçesinde yapılacaktır. İlk oturumda çoğunluk sağlanamaması durumunda ikinci toplantı aynı gün ve aynı adreste saat 13:00'da yapılacaktır. İlanen duyurulur.

Yönetim Kurulu Adına
İlçe Başkanı Mehmet Sertaslan

GÜNDEM

1- Açılış ve yoklama
2-Saygı duruşu ve İstiklal Marşı
3- Kongre Başkanlık Kurulu Seçimi (Başkan, ikinci başkan, yazman)
4- 22 Nisan 2012-28 Kasım 2015 Dönemi Yönetim Kurulu Çalışma Raporunun ve hesap raporunun okunması ve görüşülmesi.
5- 22 Nisan 2012- 28 Kasım 2015 Dönemi çalışma raporu ve hesap raporunun ayrı ayrı ibra edilmesi.
6- Seçimden önce başkan adaylarının konuşması
7- İlçe Başkanı, İlçe yönetim kurulu ve il kongre delegelerinin seçimi.
8- Dilek ve temenniler.
9- Kapanış

KAYIP

MR MARKER MAD. İNŞ. TAAH.AKAR.TURZ.ARAÇ KİR.PAZ.SAN. VE TİC.A.Ş. adına düzenlenen Gemlik Ticaret ve Sanayi Odası' nca onaylı L0662655 sayılı 17.08.2015 tarihli menşe şahadetnamesi zayi olmuştur.Hükümsüzdür.

Gemlik Körfez
GEMLİK'İN İLK GÜNLÜK SİYASİ GAZETESİ

Sırası Geldikçe

İnan TAMER

CHP'DE BU ACELE NİYE?

Milletvekili seçimlerini AKP tek başına kazandı.

CHP de kaynar kazan. Yazarı- çizeri 9 seçim kaybeden genel başkan istifa etmeliymiş.

Fırsat, bu fırsat kimi CHP milletvekili de olağanüstü kongre için aynı gerekçe ile ilerlemeyen, yerinde sayan partide direksiyon başında oturup, siyasal geleceğini sağlama almak.

Kazanırlarsa ne ala...

Kaybederlerse; tüymek için fırsat yaratmak.

CHP genel merkezi, 16 Ocak'ta olağan genel kurulunun toplanmasına karar vermiş. Sayın Kılıçdaroğlu bugün olağanüstü genel kurulu toplantıya çağırırsa normal toplantıya 10-15 gün kalacak.

Bir kurultay daha. Örgüt sizlerin sanki emir eri.

Ne bu sabırsızlık.. Kamuoyu oluşturup, gündem de kalmak

Olağan toplantıda şansın arttırabilme uğraşı.

CHP'yi bugüne kadar ayakta tutmuş bu örgüt, partiye zarar veren birliği dağıtma uğraşı verenleri, affetmez.

2015 seçimlerine yeni bir yüz, yeni bir kadro ile CHP seçmen karşısına çıkmalıymış.

CHP kurultayları iki yılda bir yapıldığına göre iş başına gelmeye çalışanlar elde ettikleri görevlerde kalabilecekler mi? 2018 kurultayı bakalım kendilerini iş başında tutacak mı? Güvenceleri kurultayı bir yıl uzatmaya yetki tanıyan parti tüzüğü olsa gerek. Köşelerinde ahkam kesen yazar takımı niye CHP de yer almıyor sunuz? Bilginizden toplumu yazı ile aydınlatma uğraşı verdiğiniz gibi hizmet bekleyen, dışlanmış, horlanmış toplumun yanında olduğunuzu onun hizmetinde olduğunuzu kanıtlayıcı davranış niye göstermiyor sunuz?

Yazmak yetmez. Koşmak, koşuşturmak lazım. Zor iş değil mi? Para harca, nefes tüketiyoruz, zahmet çek.

Oturduğunuz yerde onu, bunu beğenme garibin elinden tutma zor iş zor iş tabii.

Neyinize gerek aktif siyaset.

AKP, umutsuza umut olduğu, halkçı olduğu için kazanıyor.

Halk onda yansıyor.

İşin doğrusu, halk kendini küçümse yenleri, tepeden bakanları, kendileriy le hem dert olmayan ların topluma hükmetmesine izin vermiyor.

Sayın Kılıçdaroğ lu'nun uğraşı CHP' yi halkın gerçek partisi olmasını halkla kucaklaş masını, CHP'yi amacına uygun bir hale getirmeyi sağlayabilmek.

CHP'nin kurucusu Atatürk gibi biz CHP'liler biraz hakşinas olalım.

Hakkı teslim edelim çalışanların şevkini kırmayalım. didişerek partiyi ve toplumu tedirgin etmeyelim.

CHP'nin 91 yıllık mazisinde çok külah kapmak isteyen, ele geçirdiği koltuğu bırakmak istemeyen niceleri terk ettirildi.

Bugün onları anımsayan var mı?

Hizmetlerinizi heder etmeyin, saygınlığınızı yitirmeyin.

CHP de 64 yıllık mazisi olan bir arkadaşınız olarak sizden birlik, beraberlik, altıoklu bayrağımız altında hep birlikte mutlu yarınlar uğrunda çalışma bekliyorum. Bunda kendimi haklı görüyorum.

Milyonlarca CHP'linin olduğu gibi benimde CHP'ye çok emeğim var, çok.

Kaprise izin yoktur bu partide...

Unutmayın...

Marmarabirlik'ten ilk ödeme 13 Kasım'da

Marmarabirlik, 2015-2016 kampanya dönemi kapsamında, üreticilere 13 Kasım Cuma günü 12 milyon lira ödeyecek. Marmarabirlik Yönetim Kurulu Başkanı Hidamet Asa, bugüne kadar 54 milyon 300 bin TL bedel karşılığında 9 bin 500 ton ürün alındığını söyledi. Asa, Ürün alımlarına ilişkin birinci dilim ödeme 13 Kasım 2015 Cuma günü yapılacak. İkinci ödemenin 27 Kasım 2015, üçüncü ödemenin 11 Aralık 2015 ve dördüncü ödemenin de 25 Aralık 2015 Cuma günü yapılmasını kararlaştırdık" dedi.

Marmarabirlik Yönetim Kurulu Başkanı Hidamet Asa, 2015-2016 ürün alım kampanyası kapsamında üreticilere ilk ödemenin 13 Kasım Cuma günü yapılacağını açıkladı.

Asa, *"İlk ödeme 12 milyon TL tutarın dadır. Ortaklarımız ödemeyi aynı gün hesaplarından alabilirler"* dedi.

Bu yıl [illegible] erken olgunlaşması nedenlyle ürün alımlarına 26 Ekim'de başlandığını belirten Asa, bugüne kadar 54 milyon 300 bin TL bedel karşılığında 9 bin 500 ton ürün alındığını söyledi.

Asa, ürün alımlarının devam ettiğini vurgulayarak, üreticilerin verdiği toplam rekolte beyanının ise 50 bin ton olduğunu bildirdi.

Ürün alım sürecini değerlendiren Başkan Asa, *"Göreve geldiğimiz günden bu yana her zaman üreticinin yanında olacağımıza söz vermiştik, yine sözümüzü tuttuk. Fiyatlarımızı tavan fiyatta 180 dane için 7.90 TL, taban fiyatta 410 dane için 3.25 TL, yağlık zeytinde ise 2.70 TL olarak açıkladık. Fiyatlarla ilgili üreticilerimizden oldukça olumlu tepkiler alıyoruz. Ziraat odaları baş kanlarımız da Marmarabirlik'in açıkladığı fiyatlardan memnun olduklarını ortak bir açıklamayla ifade ettiler. Marmarabirlik bu rakamlarla üreticisinin yanında olduğunu bir kez daha kanıtlamıştır"* diye konuştu.

Hidamet Asa

"ORTAKLAR KOOPERATİFİNE SAHİP ÇIKSIN"

Asa, bu yıl Marmarabirlik'te kotasız alım yapılma sına rağmen bazı kooperatiflerde ürün teslimatının düşük olduğunu belirterek, şunları söyledi: *"Üretici ortakların rekolte beyanını kota olarak algıladığını, ana taahhüt, rekolte beyanı ve kotayı karıştırdıklarını görmekteyiz. Bu sene ortakların beyan ettikleri ürün miktarının tamamını almak üzere kampanyamızı başlattık. Marmara birlik'in ürün alım şartları ve fiyatları, üreticilerin lehine olmasına rağmen bazı kooperatifle rimizde ortak bazlı ürün teslimatının düşük olduğunu görmekteyiz. Ortakla rımız Marmarabirlik fiyatlarının altında ürün satışı yapmakta dır. Marmarabirlik bu kampanya döneminde kota uygulamamaktadır. Üreticilerimiz de beyan ettikleri ürünü teslim ederek kooperatiflerine sahip çıksınlar. Ortaklarımızın kampanya bitiminden hemen sonra gübre, zirai ilaç dağıtımı ve çeşitli desteklerden faydalanabilmeleri için beyan ettikleri ürün miktarını mutlaka teslim etmeleri gerekmektedir."*

"İKİNCİ ÖDEME 27 KASIM'DA"

Başkan Asa, ürün bedeli ödemeleri için ödeme takviminin belirlendiğini de anımsatarak, *"2015-2016 kampanya döneminde ürün alım bedelleri için yaklaşık 200 milyon TL'lik bütçe ayırdık. Ürün alımlarına ilişkin birinci dilim ödeme 13 Kasım 2015 Cuma günü yapılacak. İkinci ödemenin 27 Kasım 2015, üçüncü ödemenin 11 Aralık 2015 ve dördüncü ödemenin de 25 Aralık 2015 Cuma günü yapılmasını kararlaştırdık. Ürün alım bedellerinin yüzde 60'ı peşin ödenecek, kalan kısmı da kampan yadan sonra değerlen dirilecek. Yağlık zeytin bedelleri ise her hafta cuma günü ödenecek"* ifadelerini kullandı.

KÖFTECİ YUSUF

Ailemize katılmak ister misiniz?

İznik-Orhangazi-Gemlik-Yalova-Bursa Yalova Yolu-Bursa Mudanya Yolu-Bursa İzmir Yolu-Balıkesir Susurluk-Bozüyük-Bozüyük Sarar Outlet-Eskişehir-İzmir-Kocaeli

şubelerimizde, tüm birimlerimizde yetiştirilmek üzere eleman alımı yapılacaktır.

Başvurularınızı
insankaynaklari@kofteciyusuf.com
adresine ya da size en yakın şubemizden yapabilirsiniz.

Not:Kendi motorsikleti ile bizlere destek olup hizmet vermek isteyen kişilere, dolgun maaş ödenecektir.

LEZZET HATTI 444 61 62
İSTER GİT, İSTER PAŞM... MİSİLİ LEZZET KAPINIZDA
• lezzetli • bizyanık • ekonomik • hızlı
www.kofteciyusuf.com

Bursa'da "İşte Benim Zeki Müren Sergisi" Açıldı

Yapı Kredi Özel Bankacılık ve Varlık Yönetimi Pazarlama ve Ürün Yönetimi Direktörü İmre Tüylü ile röportaj - "Sanat Güneşi"nin doğum yeri Bursa'da açılan sergide, sanatçının çocukluğundan son günlerine kadar gündelik hayatına ışık tutan belgeleri ve kostümleri yer alıyor Yapı Kredi Private Banking ve Yapı Kredi Kültür Sanat Yayıncılık İş birliğiyle hazırlanan "İşte Benim Zeki Müren" sergisi, sanatçının doğum yeri Bursa'da açıldı. Zeki Müren'in 10 bine yakın fotoğrafı, kostüm, plak, şiir ve yazıları, gazete ve dergi kupürleri ile hiç bilinmeyen arşiv görüntülerinden oluşan sergi, İstanbul, Ankara, Bodrum ve İzmir'den sonra Bursa'da açıldı. Tofaş Anadolu Arabaları Müzesi'nde, 18 yıldır Türk Eğitim Vakfı (TEV) ve Türk Silahlı Kuvvetleri (TSK) Mehmetçik Vakfının arşivlerinde bulunan eşyalar sergileniyor. Müren'in çocukluk ve gençlik dönemlerini geçirdiği Bursa'da açılan sergide, sanatçının "Sanat Güneşi"ne dönüşümü detaylı olarak ziyaretçilerle paylaşılıyor. Yapı Kredi Özel Bankacılık ve Varlık Yönetimi Pazarlama ve Ürün Yönetimi Direktörü İmre Tüylü, yaptığı açıklamada, Zeki Müren'in tüm mal varlığını bağışladığı TEV ve TSK Mehmetçik Vakfının katkılarıyla oluşturulan sergiyi Bursa'ya taşıdıklarını söyledi. Sergi, 19 Şubat 2016'ya kadar görülebilecek.

ELEMANLAR

FABRİKAMIZDA ÇALIŞACAK VASIFSIZ ELEMANLAR ARANIYOR

VERONA MERMER
TEL : 514 20 21

SATILIK ZEYTİNLİK

KUMLA YOLU HASANAĞA MEVKİİNDE 2709 M2 İKİ YOLA CEPHELİ SAHİBİNDEN SATILIK ZEYTİNLİK

0 543 582 15 78

KAŞEDE BEKLEMEK YOK
KALİTELİ KAŞELER UYGUN FİYATLARLA GÜN İÇİNDE TESLİM EDİLİR

GÜLER AJANS
MATBAACILIK - YAYINCILIK - REKLAMCILIK
İstiklal Caddesi Bora Sokak No :5/A GEMLİK
Tel : (0.224) 513 96 83 Fax : 513 35 95

ELEMAN

GAZETE DAĞITIMI YAPABİLECEK ELEMAN ARANIYOR

Müracaatların şahsen yapılması rica olunur.
GEMLİK KÖRFEZ GAZETESİ
İstiklal Caddesi Bora Sokak No: 5/A
Stüdyo Prestij yanı GEMLİK

Tel : 513 96 83

SATILIK

ORHANGAZİ SANAYİ SİTESİNDE YATIRIMLIK 60 MT SATILIK DÜKKAN
ADRES:ORHANGAZİ SAN.SİT. 5.BLOK 3.ADA NO:25
DÜKKAN DIŞ CEPHE KAPATILMIŞ OLUP DEMİR KAPILI VE KORUNAKLIDIR.
DÜKKAN İÇİ YARIM SALA ONU KAPIYA KADAR 160'LIK U DEMİRLERİ İLE KAPIYA KADAR EK KAT YAPILMIŞTIR

0 532 305 95 50

Eylül Misali

Tarık TANIŞ

Adım düşsün dudaklarından

ayağın kaymayınca
loş anafora
ışığı meyledip hani bakarsan
şimaline düş'ün
unutma
tüm yıldızlar ilişti göğüs çatalına
velev ki
yandı
yandı saçlarını sardığın yaşmaklar
piç bir kıvılcım tutuşturdu gecenin
ahvalini
yağmura tut
gözlerinin külünü
" kursuŋ döktür kusluğa "
aşk'ı nazar
karanfil kokularını çalmadan daha
ve
vazaǥeçince zevţin karası
korkulardan
tümleşirken mavi beyaz ya da gök
zindanın türküleri değişşin
köz yamaçta bağlanınca halay
avuçları pervane böceğine inat
dağılsın hüznü karanlık
aldanıp poyrazın ilk tokatına

ATATEPE MESLEKİ VE TEKNİK LİSESİNDE AÇILIŞ ve KONFERANS

Atatepe Mesleki ve Teknik Anadolu Lisesi, konferans salonu, rehberlik servisi, yardımcı personel odası ve mescide kavuştu. Açılışa Belediye Başkanı Refik Yılmaz, İlçe Milli Eğitim Müdürü Mehmet Duran, Şube Müdürü Nejat Gül, Borçelik İdari İşler Yöneticisi Serdar Özkaleli, Borçelik İnsan Kaynakları İş Ortağı Çisil Güler ve lise müdürleri katıldı. Açılışın onur konuğu Efsane oyuncusu Eşref Kolçak oldu Atatepe Mesleki ve Teknik Anadolu Lisesi Müdürü Hasan Hüseyin Cesur, İlçe Milli Eğitim Müdürlü ğü'nün desteği ve okul idaresinin gayretleriyle hizmete sunulan bu birimle rin, özellikle eğitim sürecine olumlu katkılar sağlayaca ğını ve daha kaliteli bir ortamın oluşturu lacağını belirtti. İlçe Milli Eğitim Müdürü Mehmet Duran ise eğitimde sosyal faaliyetlerin ve sosyal projelerin artık daha önemli olduğu bir dönemin yaşandığını belirtti.

EŞREF KOLÇAK'TAN GENÇLERE ÖĞÜT

Programın ikinci bölü münde ise sanatçı Eşref Kolçak; Türk sinemasının dünü ve bugünü üzerine bir konferans verdi. Konuşmasında genç lere sevdikleri ve istedikleri işin peşin den koşmalarını, aksi takdirde mutlu ve verimli olamayacak larını öğütledi. Türk sinemasının çınarı, *"Bugün bazı istisnalar hariç sinemamızın Anadolu kokusundan ve toplumdan uzak, yaban bir hal aldı."* sözleri ile de sinema sektörüne sitemlerini belirtti. 1970'li yılların sonunda başlayan yetişkin filmleri furya sının Türk sinemasını olumsuz yönde etkilediğini de hatırlatan Kolçak, *"Ailecek gidilen sinema salonları o tarihten sonra uzunca bir süre bomboş kaldı. Neyse ki ben adıma leke sürecek filmlerin içinde yer almadım ve bundan gurur duyuyorum"* ifadelerini kullandı. Kendisini ilgi ile dinleyen katılımcıla rın sorularını da yanıtlayan sanatçı, programın sonunda genç hayranlarıyla bol bol fotoğraf çekilerek imza dağıttı.

GEMLİK İLÇE SEÇİM KURULU BAŞKANLIĞINDAN GEMLİK TİCARET VE SANAYİ ODASI ORGAN SEÇİMİ İLE İLGİLİ

DUYURU

Odamız (6) cı Meslek gurubu Meclis üyeliklerinde boşalma nedeni ile 1 Asil 2 Yedek Meclis üyesi seçimi yapılacaktır.

Seçimi yapılacak Meslek gurubu seçmen listesi 13-16-17 Kasım 2015 tarihleri arasında Gemlik Ticaret ve Sanayi Odası ilan yerinde askıya çıkacaktır.

Seçim Tarihi : 01.12.2015
Seçim Saati : 09-17 Saatleri arası

Levent DAĞDEVİREN
İlçe Seçim Kurulu Başkanı

TSO'dan Emniyet Müdürü ziyareti

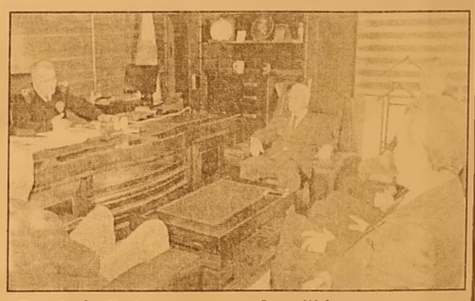

Gemlik Ticaret ve Sanayi Odası Yönetimi, İlçe Emniyet Müdürü Cafer Gündoğdu'ya hayırlı olsun ziyareti yaptı.

Ziyarete GTSO Başkanı Kemal Akıt, GTSO Meclis Başka nı Paşa Ağdemir, Başkanvekilleri Mehmet Yıldırım, Nurettin Hocaoğlu, yöneticiler Ergin Erenoğlu, Mehmet Anar, Şefik Yılmaz ve Fikret Mete ile Genel Sekreter Agah Arda katıldı.

Başkan Kemal Akıt; *"Seçimler ve yoğun programlarımızdan dolayı bir araya gelmekte zorlandık, bu yüzden ziyaret gecikti. Biz güler yüzünüz ve heybetinizle sizden umutluyuz. Önceki görev yapan arkadaşlarla da uyum içinde çalış tık. Bizlerin önceliği huzur ve istikrardır. İlçe ne kadar güvenli olursa, bizim yeni iş yerleri açmamız o kadar kolaylaşır. Bu da istihdam sağlar. Müşterek konumuz Gemlik'in huzurudur"* dedi.

İlçe Emniyet Müdürü Cafer Gündoğdu ise; *"Gemlik'e ve emniyete büyük katkılarınız olmuş. Huzur sadece kolluk kuvvetinin işi değildir. Bu konuda sizin gibi kanaat önderlerinden, sivil toplumdan ve vatandaştan katkı almamız önemli. Sizlerin yaptığı her istihdam, sokaktaki suçun da önüne geçecek önemli bir ayrıntıdır. Sorunlu bölgelerimiz var, buralara özel çalışma yapıyoruz. Gemlik'te kurumlarla emniyetin arasının iyi olması işimizi kolaylaştırıyor. Gündemimiz madde bağımlılığı, bu konuya yönelik önleyici çalışmalar yapıyoruz. Amacımız öncelikle, alıştırmanın önüne geçmek olmalı. Yapılaşma da, sorunu ciddi anlamda etkiliyor. Bu anlamda da, kentin yenilenmesi bizim umudumuz. Sahil Projesi tamamlandığında, bizim de işimiz bir nebze rahatlayacak"* şeklinde konuştu.

Cari denge 6 yıl sonra ilk kez fazla verdi

Eylül ayında cari denge 95 milyon dolar fazla verdi. Cari açık Ocak-Eylül'de 25,56 milyar dolar oldu. Cari işlemler hesabı Ekim 2009'dan bu yana ilk kez 95 milyon dolar fazla verdi.
Merkez Bankası (TCMB) verilerine göre, cari işlemler açığı, Ocak-Eylül döneminde 25.56 milyar dolar olurken, 12 aylık cari işlemler açığı Ağustos ayındaki 43.03 milyar dolardan 40.57 milyar dolara geriledi.

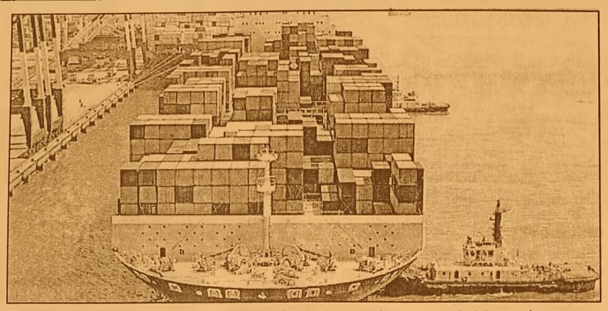

Reuters anketinde cari işlemler dengesinin Eylül ayında 27 milyon dolar açık vermesi bekleniyordu.
EYLÜL'DE CARİ AÇIK NE OLDU?
Cari açık, geçen yıl Eylül ayında 2.37 milyar dolar; 2014 yılı sonunda 46.53 milyar dolar olmuştu.
Cari açık dış ticaret açığındaki düşüşe paralel bu yılın Ağustos ayında ise sert daralma kaydederek Ekim 2009'dan bu yana en düşük olan 163 milyon dolara gerilemişti.

KONGRE İLANI

Gemlik Girit ve Rumeli Türkleri Kültür ve Dayanışma Derneği Başkanlığından

Derneğimizin yıllık olağan genel kurul toplantısı 29 Kasım 2015 Pazar günü saat: 20.oo'de dernek lokalinde yapılacaktır.
Çoğunluk sağlanmadığı takdirde ikinci toplantı 6 Aralık 2015 Pazar günü aynı yer ve saatte tekrarlanacaktır.
Üyelerimize duyurulur.

YÖNETİM KURULU

GÜNDEM

1- Açılış
2- Divan heyeti seçimi
3- Saygı duruşu
4- Yönetim kurulu faaliyet raporu ile denetim kurulu raporunun okunması müzakeresi
5- Yönetim ve denetim kurulunun ayrı ayrı ibrası
6- Yeni yönetim kurulu seçimi
7- Yeni denetim kurulu seçimi
8- Dilek ve temenniler
9- Kapanış.

BYEGM
Bu gazete Anadolu'nun Sesi iPad-iPhone uygulamasında yayımlanmaktadır.

Gemlik Körfez
GEMLİK'İN İLK GÜNLÜK SİYASİ GAZETESİ
ABONE OLDUNUZ MU?
ABONE OLUN OKUYUN OKUTUN

42 yıllık tecrübemiz ile hizmetinizdeyiz....

FATURA
SEVK İRSALİYESİ
TAŞIMA İRSALİYESİ
GİDER MAKBUZU
TAHSİLAT MAKBUZU
DAVETİYE
TAKVİM & KİTAP
DERGİ & İLAN
KARTVİZİT & KAŞE
EL İLANI & BROŞÜR
CİLT YAPIMI
İLAN & REKLAM
PLAKET & KUPA
MADALYA
NİKAH ŞEKERİ
BEBEK ŞEKERİ
HEDİYELİK EŞYA

Şölen ajans
MATBAACILIK YAYINCILIK REKLAMCILIK ORGANİZASYON VE TANITIM HİZMETLERİ
İstiklal Cad. Bora Sok. Bakır Apt. Altı No: 5/A
Tel : 0 224 513 96 83 GEMLİK

Devlette çalışma hayatı kökten değişiyor

Çalışma hayatıyla ilgili radikal önlemler paketi hazırlanıyor. Aynı işi yapana aynı haklar verilecek. Memur-işçi ayrımı bitecek Hükümet çalışma yaşamına yönelik dört yıllık bir eylem planı hazırlıyor. Radikal önlem paketi devlette çalışan işçi ve memurların çalışma hayatını kökten değiştirecek. Devlet Personel Başkanlığı, Maliye Bakanlığı ve diğer kamu kurumu temsilcilerinden oluşturulan komisyo nun üzerinde çalıştığı düzenleme lerle 657 Sayılı Devlet Memurları

Yasa sı'nda da değişikliğe gidilecek. İşte kamuda çağ atlatacak düzenle meler şöyle:

HARF KARMAŞASINA SON VERİLECEK: Çalışanlar arasında "4a, 4b, 4c" şeklindeki harf karmaşası bitecek. Aynı işi yaptığı halde farklı maddi, sosyal haklara sebep olan bu uygulama kalkacak.

ÜCRETLERE İNCE AYAR GELİYOR: Kamuda yaklaşık 50 çeşit ödeme yapılıyor. Bu sayının 10'a düşürülmesi öngörülüyor. Bu da, temel ücret, hizmet farkı, performans, ek ödenek, ders ücreti ve vekalet ücreti şeklinde belli başlıklar halinde olacak.

ÖĞRETMENLERE YAZ PROGRAMI: Öğretmenlerde performans artırılması ön planda olacak. Kamuda uzman kadrosunda çalışan personelin özlük hakları iyileşti rilecek, yurtdışı eğitimler artırılacak.

İŞÇİ-MEMUR AYRIMI BİTECEK: Kamuda memur-işçi ayrımı bitecek. Ücret farklılıklarının ortadan kaldırılma sına özen gösterile cek.

TEK ÇATI SİSTEMİ: Personel rejimi de sosyal güvenlikte olduğu gibi tek çatı altında toplanacak. Kamu çalışanlarının hak ve sorumlulukları 657 Sayılı yasa, TSK Personel Kanunu, Hâkim Savcılar Kanunu, YÖK Personel Kanunu, KİT Personel Kanunu ile düzen-leniyor. Hepsinin tek yasada toplanması öngörülüyor.

İŞ GARANTİSİ BİTİYOR: Özel sektörde olduğu gibi işini yapmayanın meslek hayatı bitecek. İş garantisi olmayacak.

İŞ TANIMI YAPILACAK: İş tanımı yeniden yapılacak. Başarı ve başarısızlık da karşılık bulacak. AB ülkelerinde olduğu gibi serbest çalışma mekanizmasına ters düşen bütün madde ler ayıklanacak.

KIDEMLİ PERSONELLE KALKINMA: Kıdemli personelin az gelişmiş bölgelerde görev yapması sağlanacak. Bunun için personel teşvik edilecek.

HERKES KAMU ÇALIŞANI OLACAK: Kamu kurum ve kuruluşlarında görev yapan sözleşmeli memur, işçi statüsün deki çalışanların hepsi 'kamu çalışanı' adı altında toplanacak.

ŞOFÖR

GEMLİK LİMAN İÇİNDE AKTARMA İŞİNDE ÇALIŞACAK TIR ŞOFÖRLERİ ARANIYOR

0554 542 66 44

Annelere de erken emeklilik müjdesi

Borçlanmada kadın-erkek farklılığı gideriliyor. Kadınlara sigortalı olmadan önce yaptığı doğumlar için de borçlanma imkanı verilmesi amacıyla çalışma başlatıldı. Erkekler nasıl iş hayatına atılmadan önceki askerliklerini borçlanarak emeklilik yaş şartını düşürüyorsa, kadınlar da sigortalı olmadan önce yaptığı doğumları borçlanarak aynı imkandan faydalanacak. Halen kadınlar da erkeklerin askerlik borçlanması gibi doğum borçlanması yapabiliyor. Ancak bu imkan, erkeklerle birebir aynı değil. Mevcut yasaya göre; SSK'lı, Bağ- Kur'lu ve memur kadınlar, sigortalı olduktan sonra yaptıkları doğumlar için 3 çocuğa kadar borçlanma yapabiliyor. 3 çocuk için doğum borçlanması, anneye 2 bin 160 gün, yani 6 yıl prim kazandırıyor. Ancak bu uygulama, sigortalı olduktan olduktan sonra yapılan doğumları kapsadığı için yaşı geriye çekmiyor.

FARKLILIK BİTİYOR

Erkekler ise sigortalı olmadan önce yapılan askerlik için de borçlanabiliyor. Şimdi, aynı hakkın kadınlara da sağlanması için çalışma başlatıldı. Düzenleme hayata geçtiğinde, kadınlar sigortalı olmadan önce yaptığı doğumları borçlanabilecek. Böylece sigorta lılık başlangıcı geriye çekilecek, erken emeklilik söz konusu olacak. Bu düzenleme ile yaklaşık 500 bin kadının erken emekli olabileceği ifade ediliyor.

'Gemlik Körfez' www.gemlikkorfezgazetesi.com

GEMLİK REHBERİ

GEREKLİ TELEFONLAR	
İtfaiye	110
Polis İmdat	155
Jandarma İmdat	156
Jandarma K.	513 10 55
Polis Karakolu	513 18 79
Gar. Kom.	513 12 06

KAYMAKAMLIK	
Kaymakamlık	513 10 51
C.Savcılığı	513 10 53
C.Savcı Yrd.	513 29 54
Emniyet Müd.	513 10 28

ULAŞIM	
Pamukkale	512 00 26
DENİZ UÇAĞI	513 66 13
Pegasus Akmis Seyahat	514 43 43
METRO	513 13 14
Aydın Turizm	513 20 77
Süzer Turizm	512 19 78
Kanberoğlu-Esadaş	514 46 40
Anıtur	514 47 31
Kamil Koç	512 01 63

HASTANELER	
Devlet Hastanesi	517 34 00
Sahil Dev. Hast.	513 23 29
Mer.Sağ.Ocağı	513 10 68
Tomokay Tomografi	513 65 29
Acıbadem	280 44 44

TAKSİLER	
Körfez Taksi	513 18 21
Çınar Taksi	513 24 67
Güven Taksi	513 32 40
Gemlik Taksi	513 23 24
Manastır Taksi	517 33 94

RESMİ DAİRELER	
Telefon Arıza	121
UEDAŞ ARIZA	186
UEDAŞ İşletme	513 45 03
Statyum	514 00 95
Orm.Böl.Şef.	513 12 86
Milli Eğt. Md.	513 11 74
Halk Kütüphane	513 13 53
Askerlik Şb.	513 10 57
Karayolları	513 13 08
Liman Baş.	513 11 33
Mal Müd.	513 10 95
Nüfus Md.	513 37 42
Özel İd. Md.	513 15 07
Tapu Sicl. Müd.	513 14 14
Müftülük	513 13 64
Gümrük Md.	524 85 86
Ver. Dairesi Md.	513 10 92
İlçe Tarım Müd.	513 10 45
İlçe Seç. Md.	513 77 73
Halk Eğitim Müd.	513 18 48
İŞ-KUR	513 71 66

BELEDİYE	
Santral	513 45 21 -23
Başkanlık	513 45 20
BUSKİ	514 57 96
İtfaiye	513 23 25
Muhasebe Md.	513 45 21-182
Yazı İşl. Md.	513 45 21-111
Su Arıza	Yalnız 185

DENİZ OTOBÜSÜ
Bursa
Mudanya
Yenikapı
Yalova
İDO İmam Aslan
Dinlonınc Tes.

VAPUR - FERİBOT	
Yalova	(226) 814 10 20
Topçular	(226) 363 43 19
Eskihisar	(262) 655 60 31

OTOBÜS	
Şehirlerarası	261 54 00
Otobüs Terminali	(18 Hat)

DAĞITICILAR	
GEMDAŞ	513 29 29
Aygaz	513 12 95
Habaş	513 16 37
Mogaz	513 75 58
Ergaz	513 88 43
Milangaz	513 22 59
Habaşgaz	513 45 46
Yeni Likitgaz	513 65 00
BP Gaz	514 59 81
Bütünler Likitgaz	513 80 00
Akçagaz	514 88 70
Totalgaz	514 17 00
Akcan Petrol	513 16 78
MAR-PET	513 30 33
Tuncay Otogaz	513 16 45
Beyza Petrol	513 01 03

Gemlik Körfez

GEMLİK'İN İLK GÜNLÜK SİYASİ GAZETESİ

YEREL SÜRELİ YAYIN

YIL : 42 SAYI : 5322

FİYATI : 50 Kr. (KDV Dahil)

Sahibi : Serap GÜLER

Sorumlu Yazı İşleri Müdürü : Kadri GÜLER

İstiklal Cad. Bora Sok. No:5/A

Tel : 513 96 83 GEMLİK

korfezofset@hotmail.com

Yönetim ve Basım Yeri :

GÜLER AJANS

Matbaacılık-Yayıncılık-Reklamcılık Tesisi

İstiklal Cad. Bora Sok. No:5/A GEMLİK

(Dini bayram Günleri ve Pazar günleri yayınlanmaz)

GEMLİK SİNEMA GÜNLÜĞÜ

VENÜS SİNEMASI

marslı(3d türkçe dublaj): 11:30-14:00-17:00-20:15...

cin kuyusu: 12:00-14:00-16:00-18:30-20:30...

yok artık: 13:00-18:30-20:30...

şeytanın gözleri: 11:00-14:45-16:30...

513 33 21

YİĞİT İNŞAAT

YAPI MALZEMELERİ LTD.ŞTİ

Üstün organizasyon yapısı ve profesyonel kadrosu, deneyimli, yenilikçi, dinamik ve yaratıcı özelliklerimizle ticaretin ve hizmetin temelini oluşturan işbirliği doğrultusunda geliştirdiğimiz etkili iş modelleriyle yolumuza BAŞARIYLA DEVAM EDİYORUZ...

BANYO & MUTFAK
SERAMİK
CAM MOZAİK
VİTRİFİYE
BANYO DOLAPLARI
LAMİNAT PARKE
KOMBİ - RADYATÖR
BOYA ve KABA ·
İNŞAAT MALZEMESİ
ISI VE SU YALITIM ÜRÜNLERİ
SIHHI TESİSAT ÜRÜNLERİ

ADLİYE BİNASI ALTI YENİ PAZAR CAD. NO : 98
TEL : 0 224 514 31 64 FAX : 0 224 513 90 41 - GEMLİK

MİLTON

DÜĞÜN SALONU

GEMLİK KÖRFEZİ'NİN DENİZLE BİRLEŞTİĞİ MÜTHİŞ MANZARADA YENİLENEN YÜZÜMÜZLE EN GÜZEL ANLARINIZI YAŞATMAK İÇİN VARIZ

Pasta - Meşrubat - Çerez
Piyanist + Dj Performans
Saten Sandalye Giydirme
Nikah Masası - Volkan gösterisi

2016 yılı REZERVASYONLARIMIZ BAŞLAMIŞTIR

İnternetten Canlı Yayın- Salıne - Işık gösterisi
Servis ve ekipmanlar - Sürpriz gösteriler

www.gemlikmilton.com
facebook/miltondugun
plus.google.com/miltondugun

HÜKÜMET KONAĞI KARŞISI
TEL : 513 10 71 GEMLİK

Kuruluş:1973

Gemlik Körfez

GEMLİK'İN İLK GÜNLÜK SİYASİ GAZETESİ

16 Kasım 2015 Pazartesi www.gemlikkorfezgazetesi.com 50 Kr.

FATURA - SEVK İRSALİYESİ - TAŞIMA İRSALİYESİ - GİDER MAKBUZU
TAHSİLAT MAKBUZU- DAVETİYE - TAKVİM - KİTAP - DERGİ - İLAN-
CİLT YAPIMI - REKLAM - MADALYA - KUPA - PLAKET
İstiklal Cad. Bora Sok.
Bakır Apt. Altı No: 5/A GEMLİK
Tel : 0 224 513 96 83

3 genç ölümden döndü

MANASTIR KORDONU'NDA DENİZE UÇTULAR

Manastır Kordonu diye adlandırılan bölgede yaşanan ilginç olayda, 3 kişinin bulunduğu özel araç denize uçtu. Hasan Y. (19) yönetimindeki 63 PP 648 plakalı özel araç Manastır Kordonu eski kalafat yerini önünde bilinmeyen bir nedenle yoldan çıktı. Kaza sonrası özel araçta bulunan sürücü Hasan Y. Emin Y. (19) ve Cemal Ş.(18) denize uçan araçtan kendi imkan larıyla çıkarak kıyıya ulaştılar. Şans eseri araç içindeki gençler boğulmadan araçtan çıktılar. Sayfa 2'de

Güne Bakış

Kadri GÜLER
kadri_guler@hotmail.com

G 20 ZİRVESİ NE GETİRECEK

Antalya'da dün başlayan G 20 zirvesi nedeniyle Türkiye'ye dünyanın en büyük ekonomisine sahip ülkelerinin liderleri katıldı.

Tabii ki bu liderler içinde ABD Başkanı Obama ile Rusya Devlet başkanı Putin'in gelmesi öte yandan İngiltere Başbakanı katılımı dikkat çekiciydi.

Bu yıl Türkiye'nin ev sahipliğini yaptığı yıllık olağan toplantısı Antalya Serik ilçesi Regnum Carya Hotel'in Kongre Merkezi hazırlandı.

Zirve dün toplandı. *Devamı sayfa 4'de*

Belediyeden eski Umurbey evleri için uyarı

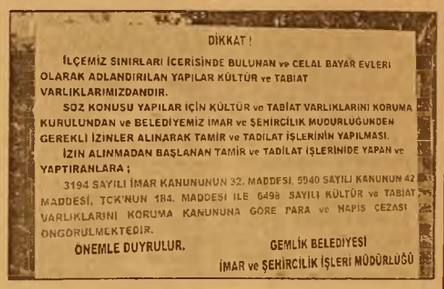

DİKKAT !

İLÇEMİZ SINIRLARI İÇERİSİNDE BULUNAN ve CELAL BAYAR EVLERİ OLARAK ADLANDIRILAN YAPILAR KÜLTÜR ve TABİAT VARLIKLARIMIZDANDIR.

SÖZ KONUSU YAPILAR İÇİN KÜLTÜR ve TABİAT VARLIKLARINI KORUMA KURULUNDAN ve BELEDİYEMİZ İMAR ve ŞEHİRCİLİK MÜDÜRLÜĞÜNDEN GEREKLİ İZİNLER ALINARAK TAMİR ve TADİLAT İŞLERİNİN YAPILMASI.

İZİN ALINMADAN BAŞLANAN TAMİR ve TADİLAT İŞLERİNİDE YAPAN ve YAPTIRANLARA ;

3194 SAYILI İMAR KANUNUNUN 32. MADDESİ, 5940 SAYILI KANUNUN 42 MADDESİ, TCK'NUN 184. MADDESİ İLE 6498 SAYILI KÜLTÜR ve TABİAT VARLIKLARINI KORUMA KANUNUNA GÖRE PARA ve HAPİS CEZASI ÖNGÖRÜLMEKTEDİR.

ÖNEMLE DUYRULUR.

GEMLİK BELEDİYESİ
İMAR ve ŞEHİRCİLİK İŞLERİ MÜDÜRLÜĞÜ

Gemlik Belediyesi İmar ve Şehircilik İşleri Müdürlüğü, Umurbey Mahallesi'nde bulunan eski Celal Bayar evleri olarak bilinen evlerin Kültür ve Tabiat Varlıkları olarak tescil lendiği için yapılacak tamir ve tadilat işleri yapılmadan önce Gemlik Belediyesi İmar ve Şehircilik Müdürlüğünden ve Kültür ve Tabiat Varlıkları Koruma Kurulu'ndan gerekli izinlerin alınması gerektiği konusunda vatandaşları uyardı. Haberi sayfa 4'de

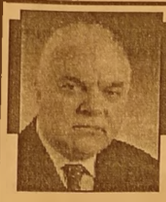

Buluşma

Gürhan ÇETİNKAYA

Barış... Barış... Barış...

Dünyanın yeniden biçimlenmesi gerek tiği enikonu ortaya çıkmıştır.

Sorunun temelinde "açlık" ve "yokluk" yatmaktadır.

Çünkü,

Terör yoksullukla büyür.

Terörist ise yoksulların arasında serpilir.

Kavga, gürültü, cinayet, terör, hırsızlık, arsızlık, yolsuzluk, hile, desise, irtikap, rüşvet.

Kapitalist sistemin yaşamını sürdür mek için başvurduğu eylemlerden sadece bir kaçı...

Dünyada ne skandallar yaşandı ne dolaplar döndü hedeflere ulaşmak için.

Adının önünde bilim unvanı yazan birisi "bırakınız yapsınlar bırakınız geçsinler "dedi.

Mesajı alan diğeri deldi geçti.

Bir başkası "amaca ulaşmak için her şey mübahtır "dedi.

Mesajı alan diğeri satmadık namus dahi bırakmadı...

Yeniden Demokrasi Hareketi'ni başlatarak siyaset dünyasında nabız yoklayan Cem Boyner'in bir sözü vardı hiçbir zaman aklımdan çıkmayan:

"Sistemden beslenenler sistemi değiştiremezler."

Hala geçerliliğini koruyor bu saptama...

Anlaşılan o ki çokca uzun bir süre daha da koruyacak gibi.

Önceki gün Paris'te eş zamanlı eylemlerle yüzlerce can alınınca yine anımsadım.

Ama bu kez kalıp aynı kalmak rutamazlar"

Ortadoğu emperyalistlerin erişmek istediği bir avuç petrol için kanla sulanan bataklık.

Silah tacirlerinin "test"ler yapıp kirli dolarları istifledi'ği kanlı pazar yeri.

Demem o ki...

Gözünü para hırsı bürümüş kapitalist sistem; insanı ve doğayı önceleyen yeni bir düzene yerini terk etmediği sürece daha çok bombalar patlayacak milyonlarca insan ölecek, topraklar yok olacak, hayvanlar katledilecek.

Başta ABD olmak üzere özellikle Fransa ve diğer emperyalist ülkeler kendi insanını mutlu etmek için "öteki" insanları sömürmekten vazgeçmedikçe düzen değişmeyecek bataklıklar gelişerek büyüyecek.

Doğru okuyup sağlıklı düşünmek dünya yönetiminde söz sahibi olanların birincil ödevi.

Ancak; İnsanı öldürmeyen, doğayı tahrip etmeyen çözümler üretilir ve yaşama geçirilirse bataklık kurutulur.

Çünkü,

Geçici çözümlerle, göstermelik yaklaşımlarla yara daha da açılıyor giderek kangrene dönüşüyor.

Kesip atınca da yaşamsal önem taşıyan uzuvlar bir bir yok oluyor.

Çözüm için ilk adım kaç millet varsa hepsinin başındaki tüm liderlerin ortaklaşa bir barış çağrısı yapması.

İkinci adım silah üretiminin bırakılması...

Üçüncü adım hibrit tohumların yok edilip yakılması...

Hayal ötesi hatta utopya gibi...

Ya bir an için gerçekleşebileceğini sansak...

Kim bilir belki de,

Hazır G20'ler terörün palazlandığı topraklara en yakın olan Antalya'da bir araya gelmişken etkin ve yetkin adımlar atar ve eyleme dökerlerse yüzyılın dehası Ulu Önder Mustafa Kemal Atatürk'ün özlemini duyarak söylediği "Yurtta Barış Dünyada Barış" isteği gerçeğe dönüşür.

3 genç ölümden döndü

MANASTIR KORDONU'NDA DENİZE UÇTULAR

İlçemizde Manastır Kordonu diye adlandırılan bölgede yaşanan ilginç olayda, 3 kişinin bulunduğu özel araçla denize uçtu. Şans eseri araç içindeki gençler boğulmadan araçtan çıktılar. Alınan bilgiye göre ilginç olay şöyle gerçekleşti. Hasan Y. (19) yönetimindeki 63 PP 648 plakalı özel araç Manastır Kordonu eski kalafat yerini önünde bilinmeyen bir nedenle yoldan çıkarak denize uçtu. Kaza sonrası özel araçta bulunan sürücü Hasan Y. Emin Y. (19) ve Cemal Ş.(18) denize uçan araçtan kendi imkanlarıyla çıkarak kıyıya ulaştılar. Vatandaşları durumu emniyete bildirmesi üzerine polis olay yerine geldi. Çağrılan ambulans ile hastaneye kaldırılarak kontrolden geçirildi. Gençler daha sonra polis verdikleri ifadelerinde gaz pedalının takıldığını ve direkiyon hakimiyetini kaybettiklerini söylediler. Olayla ilgili soruşturma başlatıldı.

DENİZ UCAĞI RAMPASI KACAK DEĞİLMİS!

Gazetemizde 4 Kasım günü yayınlanan "BURULAŞ SONUNDA KAÇAK UÇAK RAMPASINI BİTİRDİ" başlıklı haberimize BURULAŞ Avukatı Canan D. Engin tarafından gönderilen açıklamada, rampanın kaçak olmadığı 2013 yılında Gıda Tarım ve Hayvancılık Bakanlığının gerekli izin alındığını bildirdi. BURULAŞ avukatının açıklaması şöyle:

"Söz konusu haber metninde yer alan balıkçı barınağında izinsiz çalışma yapıldığına ilişkin ifadeler gerçeği yansıtmamakta olup, müvekkil şirket bünyesinde Bursa Büyükşehir belediyesi toplu taşım- Hayvancılık hizmetleri bağlamında kamu yararına verilmekte olan ulaşım hizmetlerine ait deniz uçağının sefer başlangıç noktası olarak kullanılmak üzere Balıkçı Barınağı bölgesinde istenildiğinde sökülebilir nitelikte yüzer iskele yapılabilmesi hususunda 2013 yılında Gıda Tarım ve Hayvancılık Bakanlığından gerekli izin alınmıştır. Haber metninde balıkçı barınağında nelerin yapılabileceği ilgili yönetmenlikte belirtiliyor" denilerek, yönetmenlik konusu söz konusu rampanın yapılamayacağı ifade edilmiştir. Oysa ki ilgili yönetmenliğin Balıkçı Barınakları nı başka amaçla kullanılması başlıklı 19.maddesi Bakanlığın olumlu görüşü ve belirleyeceği esaslar uygun olarak diğer amaçlarla kullanılmak üzere Maliye Bakanlığı'nca kiraya verilebilir" denilmektedir. Bu nedenle söz konusu hususların kamuoyu bilgilerine sunulur." denildi.

KAYIP

GEMLİK İLÇE TRAFİK ŞUBE MÜDÜRLÜĞÜNDEN ALDIĞIM NÜFUS CÜZDANIMI KAYBETTİM. HÜKÜMSÜZDÜR. YUSUF MEMİK

"Fransız altını satıyoruz" diyerek dolandırdılar

Bursa'da dolandırıcılar "Fransız altını satıyoruz" diyerek binlerce lira dolandırdı.
Olay, Bursa'nın Karacabey ilçesi Tavşanlı Mahallesi'nde meydana geldi. Edinilen bilgiye göre, S.Ö. (33) ve V.Ö. (30) bundan yaklaşık 3 ay önce O.Ç. isimli bir şahısla tanıştı. O.Ç., S.Ö. ve V.Ö.'ye bir akrabalarının Fransız altını sattığını ve bunun çok değerli olduğunu söyledi. Fransız altınını almak isteyen S.Ö. ve V.Ö. 14 bin lira nakit ve 10 bin lira değerinde altını hazır ederek, O.Ç.'nin buluşmak istediği adrese gitti. Bir apartman önünde O.Ç.'ye para ve altınları teslim eden genç adamlara O.Ç., "Siz burada bekleyin akrabama para ve altınları teslim edip Fransız altınını size getireceğim" dedi.

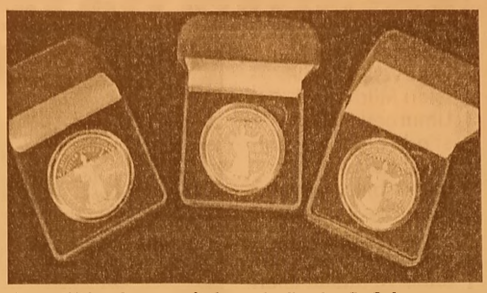

S.Ö. ve V.Ö. bir süre bekledikten sonra O.Ç.'yi aradı. O.Ç., "Para ve altınları teslim ettim. Akrabam para ve altınları alıp kaçtı. Onu kovaladım ama yakalayamadım" dedi. Bu telefon konuşması üzerine O.Ç.'den bir daha haber alamayan S.Ö. ve V.Ö. dolandırıldıklarını anlayarak polise müracaat etti. Polis olayla ilgili soruşturmayı sürdürüyor.

Hırsızlara Arabasının Anahtarını Elleriyle Verdi

Bursa'da arabasını satmak isteyen bir vatandaş, müşteri olarak gelen hırsızlara denemeleri için verdiği arabayı bir daha göremedi.
Olay Bursa'nın Osmangazi ilçesi Panayır Mahallesinde meydana geldi.
Edinilen bilgiye göre, otomobilini satmak isteyen H.D., ilanda bulundu. Kısa süre sonra arabasına talip olan A.D., arabayı yakından görmek istedi. İstenilen yerde buluşan taraflardan A.D., arabayı denemek istedi. A.D.'ye güvenerek test sürüşü için otomobilin anahtarını teslim eden H.D., geçen süre zarfı içerisinde arabasının geri gelmediği gerek çesiyle polis merkezine giderek şikayetçi oldu. Bir süre sonra bulunan otomobilin içindeki elektronik malzemelerin çalındığı ve araç ile suça karışıldığını öğrenen H.D., ne yapacağını şaşırdı

Bursa'da cami bahçesinde 'alkol' gerginliği

Bursa'da tarihi camide alkol alan 9 kişi, çevredeki vatandaşlardan tepki gördü. İhbar üzerine polis, 9 kişiyi cami bahçesinden uzaklaştırdı
Edinilen bilgiye göre, akşam saatlerinde Bursa'nın merkez Osmangazi ilçesi Osmangazi Mahallesi'nde bulunan 650 yıllık Şehadet Camii bahçesinde 9 kişi alkol almaya başladı.
1365 yılında 1. Murad Hüdaven digar tarafından kiliseden camiye çevrilen, şimdi ise restorasyona alınan 650 yıllık Şehadet Camii bahçesinde alkol alanları gören mahalle sakinleri, şahıslara tepki gösterdi.
Rahat tavırlarıyla dikkat çeken kişilere tepki gösteren mahalle sakini Berk D., "Burası Tophane'de 650 yıllık bir cami. Bazen 3-5 kişi bazen de daha kalabalık geliyorlar. Caminin bahçesinde alkol alıyorlar. Cami restorasyona girdiğinden beri sık sık yaşanan bir olay. Mahalleli olarak bu durumdan çok rahatsız" dedi.

Mahalle sakinlerinin ihbarı üzerine camiye gelen polis ekipleri alkol alan 9 kişiyi cami bahçesinden çıkararak çevreden uzaklaştırdı.

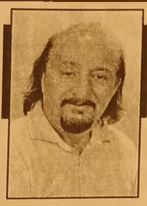

Güne Bakış

Kadri GÜLER
kadri_guler@hotmail.com

G 20 ZİRVESİ NE GETİRECEK

Zirveye Fransa'da yaşanan terör olayı damgasını vurdu. Bu nedenle gündeme Suriye iç savaşı, Avrupa mülteci sorunu, Irak ve İŞID ile mücadele konusu önemli yer tutacak.

Dün, Cumhurbaşkanı Erdoğan, ABD Devlet Başkanı Barak Obama ile görüştü.

Bu görüşmede Suriye konusu öncelik taşıdı. Türkiye'ye göç eden Suriyeli mülteci sorunu, İŞID ile mücadele gibi önemli konular yanında PKK ve dünyayı saran terör olayları ele alındı.

Zirveye Türkiye, Arjantin, Avusturya, Brezilya, Kanada, Çin Halk Cumhuriyeti, Fransa Hindistan, Endonezya, İtalya, Japonya, Rusya, Meksika ,Suudi Arabistan, Almanya, Güney Afrika, Güney Kore, İngiltere Birleşik krallığı, Güney Kore, ABD, AB, İspanya, Azarbeycan, Malezya, Senegal, Singapur, Zimbab ve liderleri katılıyor.

G 20 zirvesi nedeniyle Antalya'da olağan üstü güvenlik önlemleri alınıyor.

Liderlere karşı girişilecek bir suikast veya protesto için adeta kuş uçurulmuyor.

Bu iş için 11 bin polisin görev yaptığı açıklandı.

Dünyanın en zengin ekonomisinin liderleri her yıl biraraya geldiğinde, dünyanın içinde bulunduğu tetör, açlık, işsizlik, yokluk, salgın hastalık ve savaşlar gibi konuları ele alıp çözme yoluna gidiyorlar mı?

Hayır.

Dünyanın patronları her yıl savaşlarla ölenleri, açlığı, yoksulluğu ortadan kaldıracak onlemler alıyorlar mı?

Hayır.

Almış olsalardı dünyada bunca sorun yaşanmazdı.

Dünyadaki yoksullar ile zenginler arasın daki fark büyüdükçe, zengin ülkelere karşı yoksulluk içindeki ülkeler halkları büyük kin besliyorlar..

Fransa'daki terör olaylarına biraz da bu yönden bakmalı.

Yoksul Paris banliyölerinden doğan tepkiler, kan dökülmesine, masum insanların ölümüne neden oluyor.

G 20 zirvesi Türkiye açısından büyük bir organizasyondur.

Türkiye bu tür büyük organizasyonları her zaman yapamıyor.

Örneğin, Olimpiyatlar için yapılan başvuru geçtiğimiz yıl kabul edilmedi.

Eğer edilmiş olsaydı, Türkiye'nin dünyada tanıtımı büyük olacaktı.

Bu zirve de dünyanın gözünü Türkiye'ye çevirmeye neden oldu.

Zirvede devlet liderleri önemli toplantılar yapıyorlar.

Cumhurbaşkanı Erdoğan'ın yaptığı konuşmada iş adamlarına sesleniş önemli.

Kendileri sürekli büyüyen sermaye, çalıştırdığı insanları da insanca yaşatacak bir düzeye çıkarmadıkça, dünyada barışı sağlamak mümkün olmayacak.

Dünyanın en iyi ekonomisine sahip ülkeler olay bu yönden bakmalı.

Bir yanda toklar, öte yanda açlar oldukça, dünyada huzur ve rahat sağlanamaz.

Belediyeden eski Umurbey evleri için uyarı

İlçemiz Belediyesi İmar ve Şehircilik İşleri Müdürlüğü, Umurbey Mahalle si'nde bulunan eski Celal Bayar evleri olarak bilinen evlerin Kültür ve Tabiat Var lıkları olarak tescil lendiği için yapılacak tamir ve tadilat işleri yapılmadan önce Gemlik Belediyesi İmar ve Şehircilik Müdürlüğünden ve Kültür ve tabiat Varlıkları Koruma Kurulu'ndan gerekli izinlerin alınması gerektiği konusunda vatandaşları uyardı. Bu konuda Umurbey girişine büyük bir tabela asılarak, konunun önemi vatandaşlara duyuruldu. Uymayanların 3194 sayılı yasanın 32. maddesi 5940 sayılı kanunun 42. maddesiyle TCK'nin 184. maddesi ve 6498 sayılı yasaya göre para ve hapis cezası ile cezalandırılacağı hatırlatıldı.

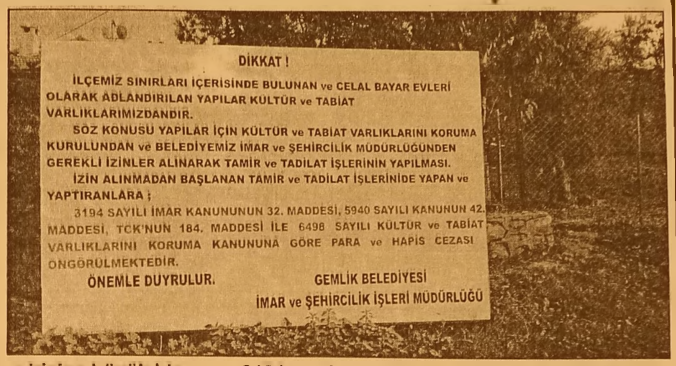

Gemlik Ticaret Borsası Meclis Başkanı Mustafa Doğan abisini kaybetti.

Doğan ailesinin acı kaybı

Gemlik Ticaret Borsa sı Meclis Başkanı Mustafa Doğan'ın abisi geçirdiği kalp krizi sonucu yaşama veda etti. Cumartesi günü sabahı zeytin toplamak için aracıyla zeytin selesi götüren Fahrettin Doğan(58) seleleri çıkardığı sırada rahatsızlandı. Kalp krizi geçirdiği anlaşılan Doğan, ambulans çağırılmasına karşın kurtarılamadı. Fahrettin Doğan'ın cenazesi Orhangazi Gürle Mahallesi'ndeki mezarlıkta toprağa verildi. Cenazeye Gemlik'ten çok sayıda katılım oldu.

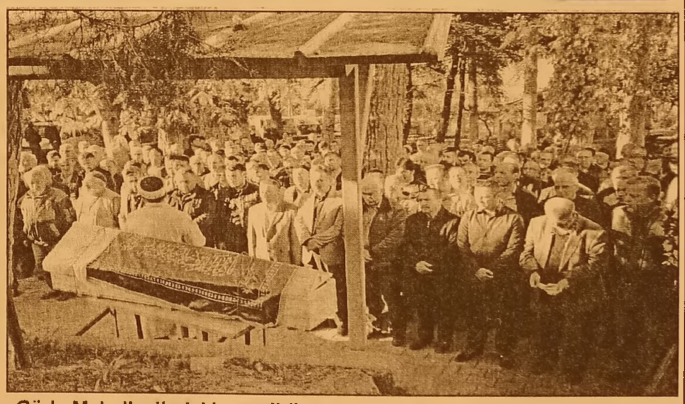

Erezyonla Mücadele Haftası kutlandı

Ticaret ve Sanayi Odası Gazi Ortaokulu, Ortaokul Tema ve ana sınıfı Minik Tema öğrenci grupları Erezyonla Mücadele Haftası nedeniyle okul bahçesinde etkinlik çalışmalarını yaptı. Okul Müdürü Mehmet Atay, Rehber Tema Sorumlusu Eşref Turan, Ana sınıfı öğretmenleri İlke Bahar Pusmaz, Yaman ile Sosyal Bilgiler Öğretmeni Ebru Erdamar'ın katıldığı etkinlikte, Tema'nın önemi belirtildi. Çalışma şekilleri anlatıldı. Çevre temizliği yapılıp oyunlar oynandı. Tema'daki tüm görevli öğrenciler, iyi bir çevreci olmanın mutluluğunu yaşadılar.

Tuğba Yarar, Eda Şahin ve Emine

KAYIP

GEMLİK İLÇE TRAFİK ŞUBE MÜDÜRLÜĞÜNDEN ALDIGIM NÜFUS CÜZDANIMI KAYBETTİM. HÜKÜMSÜZDÜR.
YUSUF MEMİK

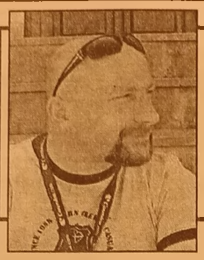

ÇELEBİ MİSALİ

Tansu ERÇEVİK
Burtvin Turizm Seyahat Acentası Sahibi
Profesyonel Turist Rehberi

ULUDAĞ GEZİLERİNDE DİKKAT EDİLMESİ GEREKEN NOKTALAR

Havalar günden güne soğuyor ve Uludağ sezonu yakında açılacaktır. Her yıl olduğu gibi okullarımız yine Uludağ gezilerine başlayacaklardır. Peki, Uludağ'a yapılan okul gezileri ne kadar güvenli veya bu gezilerde veliler ve öğretmenlerimiz hangi noktalara dikkat etmelidir?

Birinci önemli nokta tabi ki güvenlik olmalıdır.

Güvenliği de ulaşım güvenliği ve gıda güvenliği olarak iki ana kolda inceleyebiliriz. Ulaşım güvenliğinde öğretmenlerimize ve okul müdürlerimize düşen nokta seyahat acentası evraklarının ve araca ait olan evrakların tam olup olmadığını kontrol etmektir.

Bu kontrol esnasında özellikle aracın tüm sigortalarının tek tek son geçerlilik tarihleri ile kontrol edilmesi önemlidir. Çünkü, seyahat acentalarının günübirlik turlarda seyahat sigortası yaptırma zorunluluğu bulunmamaktadır. Bu nedenle birçok seyahat acentası günübirlik turlarda seyahat sigortası yaptırmaz.

Eğer aracınızın sigortaları da eksik ise herhangi bir üzücü olayda denilecek tek söz geçmiş olsun olur. Mümkünse seyahat acentanızdan tur ücreti pazarlığı yaparken sigortalı tur ücreti talep ediniz.

Ayrıca, sabah okulunuzun önüne gelen aracın lastik tipi, lastiklerin durumu, araçta çekme halatı veya zincirin olup olmadığı kontrol ediniz.

Eğer aracın lastikleri kar tipi değilse kesinlikle ve kesinlikle turu iptal ediniz.

Uludağ turlarına mümkünse sabah çok erken saatlerde çıkmayınız. Saat 09:00'dan sonra yola çıkmayı tercih ediniz.

Çünkü bu saatten sonra yoldaki buzlar erimiş ve yol seyir güvenliğine daha uygun hale gelmiş olur. Ayrıca, Uludağ'da kesinlikle ve kesinlikle yolun buzlanması veya ani sis riski nedeniyle saat 15:30'den sonra kalmayınız. Çocuklarınızı arkadaşlarından veya öğretmenlerinden ayrılmamaları gerektiği hususunda uyarınız.

Ulaşım güvenliği haricinde ikinci önemli hususta, gıda güvenliğidir. Birçok seyahat acentası okul turlarında maliyeti düşürmek adına Uludağ'da öğle yemeği olarak sucuk ekmek,ayran veya meşrubat şeklinde bir menü vermektedir ancak bu sucukların kalitesi kimse tarafından kontrol edilememektedir. Geleneğe uyup sucuk ekmek ayran olarak bir menü almak istiyorsanız da en azından sucukların bilinen markaların sucukları olup olmadığını kontrol ediniz. Geçen sene Uludağ'da bu nedenle birçok zehirlenme olayı meydana geldiğini hatırlatmak isterim.

Bununla birlikte ilçe olarak konum itibarıyla öyle güzel bir noktadayız ki sadece Uludağ değil İzmit Kartepe Bolu Kartalkaya gibi günübirlik gidilebilecek dağ turizmi alternatiflerimizin olduğunu unutmayınız.

Cümlelerimin sonunda Uludağ'da bulunan turizm [illegible]imize güzel ve [illegible] kazançlı bir sezon ilçemizdeki okullarımıza ise güvenli ve eğlenceli Uludağ turları temenni ederim.

'Gemlik Körfez' www.gemlikkorfezgazetesi.com

GİRSİAD A.Ş.®
GİRİŞİMCİ VE SANAYİ İŞ ADAMLARI ANONİM ŞİRKETİ

İHALE İLANI

Şirketimiz bünyesinde yapımı tamamlanmak üzere olan
GİRSİAD A.Ş. çok amaçlı kompleksinin işletme ihalesi yapılacaktır.
Kapalı zarf usulü ile yapılacak olan ihalede teklif verme süresi
16 Kasım 2015 günü başlayacak olup,
30 Kasım 2015 Pazartesi günü saat:17.00'de sona erecektir.
Kompleksimizde 5 adet düğün salonu ve iş yeri,
3 adet kantin, 1 adet kafeterya bulunmaktadır.

Detaylı bilgi için: 0535 728 22 33

KÖFTECİ YUSUF

Ailemize katılmak ister misiniz?

İznik-Orhangazi-Gemlik-Yalova-
Bursa Yalova Yolu-Bursa Mudanya Yolu-
Bursa İzmir Yolu-Balıkesir Susurluk-
Bozüyük-Bozüyük Sarar Outlet-
Eskişehir-İzmir-Kocaeli

şubelerimizde, tüm birimlerimizde yetiştirilmek üzere eleman alımı yapılacaktır.

Başvurularınızı
insankaynaklari@kofteciyusuf.com
adresine ya da size en yakın şubemizden yapabilirsiniz.

Not:Kendi motorsikleti ile bizlere destek olup hizmet vermek isteyen kişilere, dolgun maaş ödenecektir.

LEZZET HATTI 444 61 62
İSTER ÇIĞ, İSTER PIŞMIŞ
HIZLI LEZZET KAPINIZDA

www.kofteciyusuf.com

Zirve : 84 Gücüm: 78

Türkiye Basketbol 2.ligi 3 .hafta karşılaşmasında Gemlik ilçe spor salonunda Zirve Üniversitesi Gemlik ekibini 6 sayı fark ile 84-78 yendi. Mücadelenin 7,35 dakikasında ilk sayı bulan Gemlik ekibi oyuna 2:0 başlama sına rağmen ilk periyotun sonunda 11:21 Zirve Üniversitesinin üstünlüğü ermesine engel olamadı.

İkinci periyotta karşılıklı kazanılan sayılar ile ilk devre Zirve Üniversite sinin 42:31 üstünlüğü ile sona erdi.Maçın ikinci yarısında Gemlik ekibi etkili savunmasına rağmen Zirve Üniversitesinden Adem ile bulduğu üçlüklere engel olamayınca peri yotu 18:22 yenik tamamladı. Maçın son periyotuna Zirve Üniversitesin etkili başlamasına rağmen Gemlik ekibi iyi savunma ile 29 sayı bulmasına rağmen 6 sayı ile mağlup olmaktan kurtula madı.

Gemlik ekibi 3.maçındada mağlup olurken Zirve Üniversitesi 1 mağlubiyet 2 gali-biyet aldı.

ELEMANLAR

FABRİKAMIZDA
ÇALIŞACAK
VASIFSIZ
ELEMANLAR
ARANIYOR

VERONA MERMER
TEL : 514 20 21

SATILIK ZEYTİNLİK

KUMLA YOLU
HASANAĞA
MEVKİİNDE 2709 M2
İKİ YOLA CEPHELİ
SAHİBİNDEN
SATILIK ZEYTİNLİK

0 543 582 15 78

KAŞEDE BEKLEMEK YOK
KALİTELİ KAŞELER
UYGUN FİYATLARLA
GÜN İÇİNDE TESLİM EDİLİR

GÜLER AJANS
MATBAACILIK - YAYINCILIK - REKLAMCILIK
İstiklal Caddesi Bora Sokak No :5/A GEMLİK
Tel : (0.224) 513 96 83 Fax : 513 35 95

ELEMAN

GAZETE DAĞITIMI
YAPABİLECEK
ELEMAN ARANIYOR

Müracaatların şahsen yapılması rica olunur.
GEMLİK KÖRFEZ GAZETESİ
İstiklal Caddesi Bora Sokak No: 5/A
Stüdyo Prestij yanı GEMLİK

Tel : 513 96 83

SATILIK

ORHANGAZİ SANAYİ SİTESİNDE
YATIRIMLIK 60 MT
SATILIK DÜKKAN
ADRES:ORHANGAZİ SAN.SİT.
5.BLOK 3.ADA NO:25
DÜKKAN DIŞ CEPHE KAPATILMIŞ OLUP
DEMİR KAPILI VE KORUNAKLIDIR.
DÜKKAN İÇİ YARIM SALA ÖNÜ KAPIYA
KADAR 160'LIK U DEMİRLERİ İLE KAPIYA
KADAR EK KAT YAPILMIŞTIR

0 532 305 95 50

GEMLİK DERBİSİ UMURSPOR'UN

Seyfettin ŞEKERSÖZ

Birinci Küme Gemlik derbisinde gülen taraf Umurspor oldu. Kırmızı Beyazlılar kıran kırana geçen puan mücadelesinde Gençlerbirliği'ni 2-0 yenerek, kendini rahatlatırken rakibini de kaderine terk etti. Birinci Küme 2. grupta 7 puanla üst sıralara tırmanma mücadelesi veren Umurspor, grubun altında 3 puanla düşmeme mücadelesi veren Gençlerbirliği arasındaki puan mücadelesinde sinirlerine hakim olan Umurspor sahadan istediği 3 puanla ayrılarak rahat bir nefes aldı.

Maça iki takımda skora gidebilmek için gol arayışıyla başladı ancak birbirlerine gol pozisyonu vermeyince ilk 30 dakikada kale önlerinde tehlike yaşanmadı.

35. dakikada Umurspor'dan Selmani'nin atağında kaleci gol izni vermedi.

Maçın 44. dakikasın da Gençlerbirliği kalesinde yaşanan tehlikede topu önünde bulan Nuri düzgün vuruşla ağları sarsarak Umurspor'u 1-0 öne geçirdi ve ilk yarı bu skorla bitti.

İkinci yarıya hızlı başlayan Umurspor 46. dakikada gelişen ani atakta Hakan'la skoru 2-0 yaparak rahatladı.

Arka arkaya kalesinde gördüğü gollerle iki farklı yenilgiye düşen Gençlerbirliği savunmasını da ileri çıkararak rakip kalede gol aramaya başladı. 65. ve 70. dakikalarda mutlak iki pozisyon dan gol çıkaramayan Gençlerbirliği, ani gelişen Umurspor ataklarında zor anlar yaşamaya başladı. 75. dakikada Selmani'ni şutunda kaleci topu kornere çelerk[illegible] 82. dakikada Adnan [illegible] üste iki pozis[illegible] faydalanamazken 89'da Muharrem'in şutu direkten oyun alanına döndü.

87. dakikada rakibine küfürlü konuşan Gençlerbirliği'nden İlyas direk kırmızı kartla oyun dışında kalırken kalan dakikalarda başka gol olmayınca Umurspor önemli maçta sahadan 3 puanla ayrılmasını bildi.

SAHA : Gemlik Dış
HAKEMLER :
HAKEMLER : Engin Komşu 7, Ferhat Durcan 6, Serdar Usludur 6,
UMURSPOR : Faruk 5, Metin 5, Hasan 5, Cüneyt 5, Mert 5, Adnan 6, Hakan 6, (Muharrem 3) Nuri 6, Mutlu 4, (Bahadır1) Mustafa 1) Selmani 6,

GENÇLERBİRLİĞİ : Murat 5, Ekrem 4, (Volkan 3) Şükrü 5, Emre 5, Serkan 5, İlyas 4, Tolga 4, (Furkan 1) Murat Yarar 4, Burak 4, Zafer 4, Selim 4, (Murat Aydın 2) (Murat Aydın 2)
GOLLER : Dk. 44. Nuri, Dk. 46. Hakan, (Umurspor)
KIRMIZI KART : Dk. 87. İlyas (Gençlerbirliği)

ORHANGAZİ BELEDİYE SPOR : 48 GEMLİK SPOR : 56

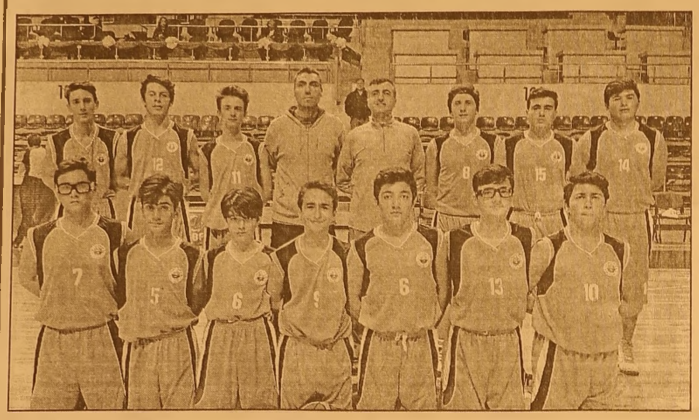

Gemlikspor Yıldız basketbol takımı Orhangazi deplasmanından galibiyetle döndü. Orhangazi spor salonunda oynanan maçta rakibine dört periyotta da üstünlük sağlayan takımımız ile periyotu 9-22, ikinci periyotu 24-30, üçüncü periyotu 32-51 ve maçıda 48-56 lık skor ile önde tamamladı ve ikinci galibiyetini aldı. Diğer taraftan 10 Kasım Salı günü Bursa Tofaş Spor Salonunda, Bursa Erdemli Spor ile karşılaşan takımımız maçtan mağlup ayrılarak ilk yenilgisini aldı. Maçın başında Gemlik'ten getirdikleri dev Atatürk posterini sahada rakip oyuncular ve hakemler ile birlikte açan, ardından saygı duruşu ile Atamıza olan sevgi ve bağlılığını sahada gösteren GEMLİKSPOR BASKETBOL takımı ayakta alkışlandı. Takım kadrosu, Yiğit Can SERTKAYA, M.Talha TOKLU, Berkay AKBULUT, U.Eray SÜMER, Barış Can GÜLER, Baran Efe SIRALAÇ, Umut TOKGÖZ, N.Berat ATAY, Barış AŞIK, Emre SOLMAZ, Erbatur KARA, Ali Özgür DAMAR, Yunus Emre BAŞALMA, ve kaptan Saim DAMAR. Gemlik spor takım sorumlusu İbrahim TOKGÖZ, *"Üç maçta iki galibiyet ve bir yenilgi aldık. Takımımız her geçen gün biraz daha iyi oyun oynuyor ve bu yıldızlar gelecekte daha da iyi olacaklar. Hedef her zaman olduğu gibi Atamızın izinde, Ben sporcunun zeki, çevik ve ahlaklısını severim anlayışıyla sahaya çıkıp dostluk ve kardeşlik içerisinde maçı tamamlamaktır. Bu nedenle gün gelir yeneriz ve gün gelir yeniliriz. Önemli olan Sahadan dostça ve sakatlanmadan ayrılmaktır, çocuklarımızı kötü alışkanlıkla rdan uzak tutmaktır. Bu hedefte ben ve Nurullah Targıt hocam ile yola çıktık ve yolumuza tüm engellenmelere rağmen devam ediyoruz."* dedi.

42 yıllık tecrübemiz ile hizmetinizdeyiz....

FATURA
SEVK İRSALİYESİ
TAŞIMA İRSALİYESİ
GİDER MAKBUZU
TAHSİLAT MAKBUZU
DAVETİYE
TAKVİM & KİTAP
DERGİ & İLAN
KARTVİZİT & KAŞE
EL İLANI & BROŞÜR
CİLT YAPIMI
İLAN & REKLAM
PLAKET & KUPA
MADALYA
NİKAH ŞEKERİ
BEBEK ŞEKERİ
HEDİYELİK EŞYA

Gölen Ajans
MATBAACILIK YAYINCILIK REKLAMCILIK ORGANİZASYON VE TANITIM HİZMETLERİ

İstiklal Cad. Bora Sok. Bakır Apt. Altı No: 5/A
Tel : 0 224 513 96 83 GEMLİK

Fiyatı yarı yarıya düştü, üretici isyanda!

Fiyatının yüksek olması nedenlyle ithal edilmesi bile gündeme gelen patateste bu yıl fiyatlar yarı yarıya düşerken, üreticiler ise isyanda.
Fiyatları 5 TL'ye yükselen ve hükümet yetkilileri tarafından yapılan açıklamalarla ithal edilmesi gündeme gelen patatesin güz dönemi hasadı başladı.
Patates diyarı Ödemiş ilçesinde üreticiler ayrı bir heyecan yaşadı. Yılda iki kez mahsulü alınan ürünler için hummalı bir çalışma içerisine girilirken, fiyatlarda vatandaş bu yıl

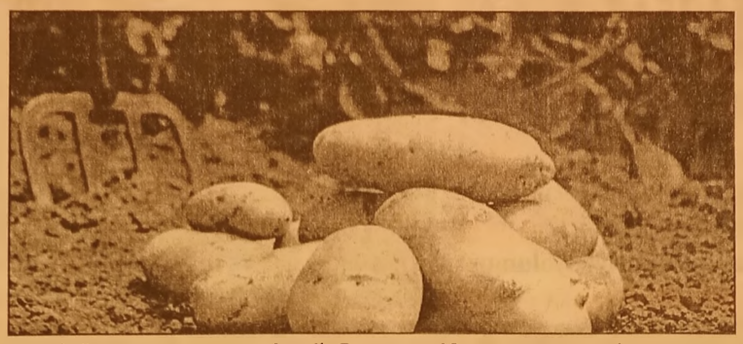

umduğunu bulamadı. Geçen yılın tersine bu yıl fiyatlar yarı yarıya düşerken, güz patatesinin toprak altı fiyatı ise 1 TL olarak belirlendi. Bu fiyatların market ve manavlarda kilo fiyatının 1.50 ve 2 TL arasında olduğu gözlendi. Sezonun 10 güne kadar tamamen açılacağını ifade eden üreticiler, Ocak ayı ortalarına kadar hasadın devam edeceğini belirtti.

'ŞU AN PARA KAZANMIYORUZ'

Üreticilerden Bülent Gördesli, üreticinin şuan para kazanmadığını anlatarak fiyatların düşük olduğunu söyledi. Gördesli, hasat sezonunun ilk günlerini yaşadığını belirterek, "Geçen Ağustos ayında ekimini yaptığımız patatesleri hasat etmeye başladık. Marabel cinsi olan patatesler 4 ay gibi bir sürede yetişti. Ovada hasat sezonu ilk günlerini yaşıyor. bugün 3 ton ile 4 ton arası ürün alıyoruz. Raf ömrü kısa ve çok taze olduğu için çuvallama yerine kasalama yaparak ürünümüzü hale gönderiyoruz. Bugün Ödemiş'te patatesin kilosu toprak altı 50 kuruş" dedi.

PATATES ÜRETİMİ TÜRKİYE GENELİNDE ARTTI

Bülent Gördesli, geçen yıl fiyatların yüksek olması nedeniyle üreticilerin memnun olduğunu aktararak şöyle konuştu: "Geçen yıla göre gerek ilçemiz gerek Türkiye'de patates üretimi çok fazla. Bunun nedeni gerek güz, gerek bahar dönemlerinde patatesin para etmesinden dolayı şuan plansız bir üretim ile de karşı karşıyayız. Geçen yıl güz hasadı dönemi miz toprak altı kilo fiyatı 1 TL'den açıldı, 1 TL'den kapandı. Geçen yıl üreticinin yüzü gülerken bu yıl ancak yaptığı masrafı geri alıyor üzerine kâr yapamıyor. Ocak ayı ortalarına kadar sürecek hasat sezonunda fiyatların artması ihtimalini görebiliyoruz."

ŞOFÖR

GEMLİK LİMAN İÇİNDE AKTARMA İŞİNDE ÇALIŞACAK TIR ŞOFÖRLERİ ARANIYOR

0554 542 66 44

Kamuda paralel memur temizliği başlıyor

Cumhurbaşkanı Erdoğan, devletin 'paralel yapı'ya mensup memurlardan kurtulması için memura iş garantisi sağlayan '657 Sayılı Devlet Memurları Yasası'nın değiştirilmesi gerektiğini söylemişti.
Halen memurun işten atılabilmesi için terör ya da yüz kızartıcı suç işlemiş olması gerekiyor. Yeni yasayla devlet, işini yapmıyor deyip memuru atacak.

MEMURLARIN İŞ GÜVENCESİ BİTİYOR

Hükümet, kamu çalışma yaşamına yönelik dört yıllık bir eylem planı hazırladı. Radikal önlem paketi devlette çalışan işçi ve memurların çalışma hayatını kökten değiştirecek. Devlet Personel Başkanlığı, Maliye Bakanlığı ve diğer kamu kurumu temsilcilerinden oluşturulan komisyonun üzerinde çalıştığı düzenlemelerle 657 Sayılı Yasa değiştirilecek. Memurlara bazı hakların getirildiği çalışmayla, iş garantisi uygulamasına son verilecek.

'Gemlik Körfez' www.gemlikkorfezgazetesi.com

GEMLİK REHBERİ

GEREKLİ TELEFONLAR	
İtfaiye	110
Polis İmdat	155
Jandarma İmdat	156
Jandarma K.	513 10 55
Polis Karakolu	513 18 79
Gar. Kom.	513 12 06
KAYMAKAMLIK	
Kaymakamlık	513 10 51
C.Savcılığı	513 10 53
C.Savcı Yrd.	513 29 54
Emniyet Müd.	513 10 28
ULAŞIM	
Pamukkale	612 00 26
DENİZ UÇAĞI	613 66 13
Pegasus Akmis Seyahat	614 63 62
METRO	613 12 12
Aydın Turizm	613 20 77
Süzer Turizm	612 10 72
Kanberoğlu-Esadaş	614 46 49
Anıtur	614 47 71
Kamil Koç	612 01 63
HASTANELER	
Devlet Hastanesi	517 34 00
Sahil Dev. Hast.	513 23 29
Mer.Sağ.Ocağı	513 10 68
Tomokay Tomografi	513 65 29
Acıbadem	280 44 44
TAKSİLER	
Körfez Taksi	513 18 21
Çınar Taksi	513 24 67
Güven Taksi	513 32 40
Gemlik Taksi	513 23 24
Manastır Taksi	517 33 94

RESMİ DAİRELER	
Telefon Arıza	121
UEDAŞ ARIZA	186
UEDAŞ İşletme	513 45 03
Statyum	514 00 95
Orm.Böl.Şef.	513 12 86
Milli Eğt. Md.	513 11 74
Halk Kütüphane	513 13 53
Askerlik Şb.	513 10 57
Karayolları	513 13 08
Liman Baş.	513 11 33
Mal Müd.	513 10 95
Nüfus Md.	513 37 42
Özel İd. Md.	513 15 07
Tapu Sicl. Müd.	513 14 14
Müftülük	513 13 64
Gümrük Md.	524 85 86
Ver. Dairesi Md.	513 10 92
İlçe Tarım Müd.	513 10 45
İlçe Seç. Md.	513 77 73
Halk Eğitim Müd.	513 18 46
İŞ-KUR	513 71 66
BELEDİYE	
Santral	513 45 21 -23
Başkanlık	513 45 20
BUSKİ	514 57 96
İtfaiye	513 23 25
Muhasebe Md.	513 45 21-182
Yazı İşl. Md.	513 45 21-111
Su Arıza	Yalnız 185

DENİZ OTOBÜSÜ
Bursa
Mudanya
Yenikapı
Yalova
İDO İmam Aslan
Dinlenme Tes.

VAPUR - FERİBOT	
Yalova	(226) 814 10 20
Topçular	(226) 363 43 19
Eskihisar	(262) 655 60 31

OTOBÜS	
Şehirlerarası Otobüs Terminali	261 54 00 (18 Hat)

DAĞITICILAR	
GEMDAŞ	513 29 29
Aygaz	513 12 95
Habaş	513 16 37
Mogaz	513 75 58
Ergaz	513 88 43
Milangaz	513 22 59
Habaşgaz	513 45 46
Yeni Likitgaz	513 65 00
BP Gaz	514 59 81
Bütünler Likitgaz	513 80 00
Akçagaz	514 88 70
Totalgaz	514 17 00
Akcan Petrol	513 10 79
MAR-PET	513 30 33
Tuncay Otogaz	513 16 45
Beyza Petrol	513 01 03

Gemlik Körfez

GEMLİK'İN İLK GÜNLÜK SİYASİ GAZETESİ

YEREL SÜRELİ YAYIN
YIL : 42 SAYI : 5323
FİYATI : 50 Kr. (KDV Dahil)
Sahibi : Serap GÜLER
Sorumlu Yazı İşleri Müdürü : Kadri GÜLER
İstiklal Cad. Bora Sok. No:5/A
Tel : 513 96 83 GEMLİK
korfezofset@hotmail.com
Yönetim ve Basım Yeri :
GÜLER AJANS
Matbaacılık-Yayıncılık-Reklamcılık Tesisi
İstiklal Cad. Bora Sok. No:5/A GEMLİK
(Dini bayram Günleri ve Pazar günleri yayınlanmaz)

GEMLİK SİNEMA GÜNLÜĞÜ

VENÜS SİNEMASI

marslı(3d türkçe dublaj): 11:30-14:00-17:00-20:15...
cin kuyusu: 12:00-14:00-16:00-18:30-20:30...
yok artık: 13:00-18:30-20:30...
şeytanın gözleri: 11:00-14:45-16:30...

YİĞİT İNŞAAT
YAPI MALZEMELERİ LTD.ŞTİ

Üstün organizasyon yapısı ve profesyonel kadrosu, deneyimli, yenilikçi, dinamik ve yaratıcı özelliklerimizle ticaretin ve hizmetin temelini oluşturan işbirliği doğrultusunda geliştirdiğimiz etkili iş modelleriyle yolumuza BAŞARIYLA DEVAM EDİYORUZ...

BANYO & MUTFAK
SERAMİK
CAM MOZAİK
VİTRİFİYE
BANYO DOLAPLARI
LAMİNAT PARKE
KOMBİ - RADYATÖR
BOYA ve KABA
İNŞAAT MALZEMESİ
ISI VE SU YALITIM ÜRÜNLERİ
SIHHI TESİSAT ÜRÜNLERİ

ADLİYE BİNASI ALTI YENİ PAZAR CAD. NO : 98
TEL : 0 224 514 31 64 FAX : 0 224 513 90 41 - GEMLİK

MİLTON
DÜĞÜN SALONU

GEMLİK KÖRFEZİ'NİN DENİZLE BİRLEŞTİĞİ MÜTHİŞ MANZARADA YENİLENEN YÜZÜMÜZLE EN GÜZEL ANLARINIZI YAŞATMAK İÇİN VARIZ

Pasta - Meşrubat - Çerez
Piyanist + Dj Performans
Saten Sandalye Giydirme
Nikah Masası - Volkan gösterisi

2016 yılı REZERVASYONLARIMIZ BAŞLAMIŞTIR

İnternetten Canlı Yayın - Sahne - Işık gösterisi
Servis ve ekipmanlar - Sürpriz gösteriler

www.gemlikmilton.com
facebook/miltondugun
plus.google.com/miltondugun
HÜKÜMET KONAĞI KARŞISI
TEL : 513 10 71 GEMLİK

Gemlik Körfez

Kuruluş:1973

GEMLİK'İN İLK GÜNLÜK SİYASİ GAZETESİ

17 Kasım 2015 Pazartesi www.gemlikkorfezgazetesi.com 50 Kr.

FATURA - SEVK İRSALİYESİ - TAŞIMA İRSALİYESİ - GİDER MAKBUZU
TAHSİLAT MAKBUZU- DAVETİYE - TAKVİM - KİTAP - DERGİ - İLAN-
CİLT YAPIMI - REKLAM - MADALYA - KUPA - PLAKET

İstiklal Cad. Bora Sok.
Bakır Apt. Altı No: 5/A GEMLİK
Tel : 0 224 513 96 83

Mustafa Altıntaş, Bursa Vali Yardımcısı oldu

Kaymakam Cahit Işık geri döndü

Güne Bakış

Kadri GÜLER
kadri_guler@hotmail.com

BURULAŞ'TAN YALANLAMA

Dünkü gazetemizin 2. sayfasındaki BURULAŞ tan gelen açıklama ile yaptığımız haber bizim daha önce Gemlik girişinde bulunan Balıkçı Barınağı'nda yapılan Deniz Uçağı yanaşma rampasının kaçak olduğu haberini yalanlıyordu.

BURULAŞ'ın avukatı tarafından Basın Yasası'na dayanılarak gönderilen düzeltme veya yalanlama yazısını biz gazetecilik etiğine uyarak 2. sayfamızda haber olarak yayınladık.

Devamı sayfa 4'de

Cahit Işık

Eski Gemlik Kaymakamı Cahit Işık, İdari Mahkemeye açtığı yürütmeyi durdurma kararını kazanarak, Gemlik Kaymakamlığı görevine geri döndü. Kaymakam Işık, 2012 yılının Ağustos ayında Konya Ilgın Kaymakamlığından ilçemiz Kaymakamlığına atanmıştı. Bir süredir Gemlik Kaymakamlığı görevini yürüten Mustafa Altıntaş ise Bursa Vali Yardımcılığına atandı. Haberi sayfa 2'de

Cumhuriyet Halk Partisi İlçe Kongresi 29 Kasım'da yapılacak

CHP ertelenen delege seçimlerini tamamladı

Cumhuriyet Halk Partisi İlçe Merkezi'nde Cuma günü Gençali, Engürücük ve Kurşunlu Mahallelerinde Cumartesi günü ise Dr. Ziya Kaya, Hamidiye ve Eşref Dinçer Mahallesi'nde seçimler nedeniyle yapılamayan delege seçimlerini tamamladı.

Haberi sayfa 2'de

Cumhuriyet Halk Partisi İlçe Kongresi 29 Kasım'da yapılacak

CHP ertelenen delege seçimlerini tamamladı

1 Kasım genel seçimleri nedeniyle CHP'de yarım kalan delege seçimleri tamamlandı. Cumhuriyet Halk Partisi İlçe Merkezi'nde Cuma günü Gençali, Engürücük ve Kurşunlu Mahallelerinde Cumartesi günü ise Dr. Ziya Kaya, Hamidiye ve Eşref Dinçer Mahallesi'nde seçimler nedeniyle yapılamayan delege seçimleri yapıldı.

CHP İlçe Başkanı Mehmet sertaslan, gazetemize yaptığı açıklamada, *"CHP'nin yapacağı büyük kurultay öncesi ilçelerde delege seçimlri ardından da ilçe kongreleri ve il kongreleri yapılarak, büyük kurultaya hazırlanı yoruz. Gemlik'te 1500 e yakın partili üyemiz mahalle delegelerini belirledi. Gemlik İlçe kongresini 29 Kasım 2015 Pazar günü yapacağız. İlçe kongremizde ilçe başkanı, yönetim kurulu üyeleri, il delegeleri, disiplin kurulu üyeleri belirlenecek"* dedi.

Mustafa Altıntaş, Bursa Vali Yardımcısı oldu

Kaymakam Cahit Işık geri döndü

Eski Gemlik Kaymakamı Cahit Işık, İdari Mahkemeye açtığı yürütmeyi durdurma kararını kazanarak, Gemlik Kaymakamlığı görevine geri döndü.

Kaymakam Işık, 2012 yılının Ağustos ayında Konya Ilgın Kaymakamlığından ilçemiz Kaymakamlığına atanmıştı. Gemlik'te 3 yıl görev yapan Kaymakam Cahit Işık, İçişleri Bakanlığı'nın 2015 yaz kararnamesi ile Edirne Vali Yardımcılığına atandı.

Cahit Işık'ın yerine ise Konya Karatay İlçe Kaymakamı Mustafa Altıntaş geldi.

Cahit Işık

Mustafa Altıntaş

DAVA AÇTI

Gemlik'teki lojmanını boşaltmayan Kaymakam Cahit Işık, atama yönetmeliğindeki 5 yıllık süreyi doldurmadan görev yerinin değiştirilmesi nedeniyle Bursa İdari Mahkemesi'nde yürütmeyi durdurma davası açmıştı. Geçtiğimiz günler de, İdari Mahkeme'den yürütmeyi durdurma kararı alan Kaymakam Cahit Işık'ın mahkeme kararını İçişleri Bakanlığı uygulamaya koyunca yeniden eski görevine döndü.

Dün, saat 16.oo sıralarında kendisine İçişleri Bakanlığı'nın atama kararnamesi teslim edilen Kaymakam Cahit Işık, göreve başlarken, kısa bir süre Gemlik Kaymakamlığı görevini yürüten Mustafa Altıntaş ise Bursa Vali Yardımcılığı görevine getirildi.

GEMLİKLİLERE VEDA

Bursa Vali Yardımcılığına atanan Mustafa Altıntaş, dün görevini Cahit Işık'a devrederken, gazetemize yaptığı açıklamada, Gemlik'te görev yapmaktan kısa sürede olsa mutluluk duyduğunu, bu dönemde Gemlik'ten ve Gemliklilerden memnun kaldığını söyledi. Altıntaş, *"Gemlik'in sorunlarını bundan sonra Bursa Vali Yardımcısı olarak Bursa'da da takip edeceğim"* dedi.

GEMLİK'İN ÇÖP TOPLAMA İHALESİ YAPILDI

Gemlik Belediyesi Çöp Toplama İhalesi yapıldı. 6 firmanın katıldığı ihalede, düşük fiyatlar çıkınca Gemlik Belediyesi İhale Komisyonu firma yetkililerinden *"Yaklaşık maliyete göre, düşük fiyat verilmesi ve verilen fiyatlarla, işin nasıl yapılacağı"* konusunda detaylı açıklama istedi. Firma yetkilileri 18 Kasım Çarşamba günü detaylı açıklama konusunda brifing verecekler. İhale süreci bu açıklamaların ardından devam edecek.

Çöp ihalesine katılan firmalar ve verdikleri fiyatlar şöyle: Lider Tarımsal Hizmetler Ltd. Şti. 6 Milyon 840 bin lira, Atlas Temizlik Turizm Ltd. Şti. 7 Milyon 188 bin lira, Ortem Temizlik Madencilik Ticaret Ltd. Şti. 7 Milyon 945 bin lira, Bintem Taşımacılık Temizlik Sanayi Ticaret Ltd. Şti. 6 Milyon 504 bin lira, Simge Temizlik Ltd. Şti. İş Ortaklığı Firması 7 Milyon 630 bin lira, Marmara Bilişim Sanayi Ticaret Ltd. Şti. 7 Milyon 610 bin lira.

Aranan 145 kişi Bursa'da yakalandı

Bursa'da 40 gün boyunca kentin çeşitli noktalarında süren asayiş operasyonlarında çok sayıda tabanca ve bir miktar uyuşturucu ile aranan 145 kişi yakalandı. Emniyet Müdürlüğü yetkilileri, huzur operasyonlarının süreceğini bildirdiler. Bursa Emniyet Müdürü Selami Yıldız'ın talimatıyla, vatandaşlardan yoğun ihbar gelen Meydancık, Merinos Parkı civarı, Emek Mahallesi, Yunuseli, Tophane Gezi Yolu'nda 40 gün boyunca çeşitli saatlerde asayiş operasyonları düzenlendi. Savcılıktan alınan izinle yapılan operasyonlarda 8746

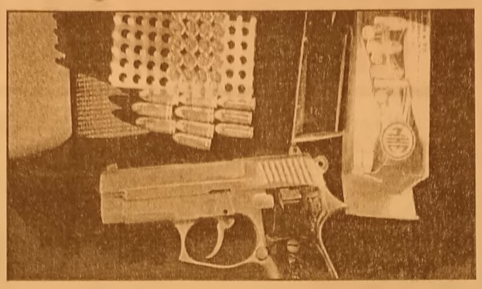

kişi sorgulandı, aranan 145 kişi yakalandı. Bu kişilerle birlikte 37 adet ruhsatsız tabanca, 5 tüfek, 4 kuru sıkı tabanca, 4 bıçak, 357 fişek, 1 adet hançer, 350 gram esrar, bir miktar kannobinoid, metamfetamin, 57 uyuşturucu hap, hint keneviri ve yaklaşık 9 bin paket kaçak sigara ele geçirildi. Emniyet Müdürlüğü yetkilileri, huzur operasyonlarının süreceğini belirtirken, kumar ve tombala oynatan dernekler ve kahvelere kesinlikle müsade edilmeyeceğini, fuhuş konusunda ise yer temin eden ve aracılık eden kişiler hakkında cezai işlem uygulanacağını ifade ettiler. Fuhuş yapan kişilerin ise ifadelerine başvurulup para cezası kesildiği öğrenildi.

Durak faciasına 12,5 yıl hapis

Bursa'da geçtiğimiz yıl otomobiliyle durakta bekleyen iki çocuğun ölümüne, 2 çocuğun ise yaralanmasına neden olan mobilyacı Reşit İrfan Ersöz 8 yıl 4 ay, diğer sürücü Mehmet Özcan da 4 yıl 2 ay hapis cezasına çarptırıldı. 13 Nisan 2014 tarihinde Nilüfer ilçesinde belediye otobüs durağına girerek 2 çocuğun ölümüne, 2 çocuğun ise yaralanmasına neden olmaktan tutuklanan ve bir süre cezaevinde kalan Ersöz, duruşmada "Olay günü 70 km hızla gidiyordum. Kaza sırasında araç bana çarpınca, kafam da aracın emniyet kemer kısmına çarptı. Direksiyon hakimiyetini kaybedince araç

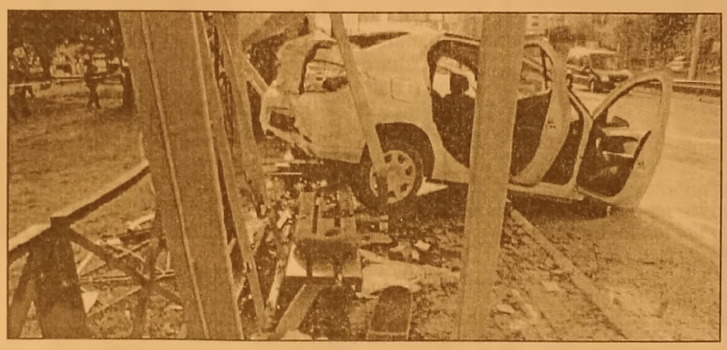

savruldu, yol kenarına çarparak durabildim" demişti. Reşit İrfan Ersöz ile kazaya karışan diğer aracın sürücüsü Mehmet Özcan da aynı mahkemede yargılanmasına rağmen karar duruşmasına katılmadı. Mahkeme heyeti Reşit İrfan Ersöz'e 8 yıl 4 ay, Mehmet Özcan'a da 4 yıl 2 ay hapis cezası verdi. Yargıtay'ın kararı onaylaması halinde her iki sürücü cezaevine girecek.

Zeytinlikte ölü bulundu

Orhangazi de, 60 yaşındaki Ekrem Ersöz zeytin bahçesinde ölü olarak bulundu. Orhangazi Hürriyet Mahallesi Dereköy Mevkisi'nde zeytinlikte dolaşan vatandaşlar, bir erkek cesedi ile karşılaştı. Haber verilmesi üzerine olay yerine gelen polis ekiplerinin yaptığı inceleme sonucu, cesedin çiftçilik yapan evli 2 çocuk babası Ekrem Ersöz'e ait olduğu belirlendi. Sağlık ekipleri ve Cumhuriyet Savcısının incelemesinin ardından Ekrem Ersöz'ün cesedi kesin ölüm nedeninin belirlenmesi amacıyla Bursa Adli Tıp Kurumu'na gönderildi. Olayla ilgili soruşturma sürdürülüyor.

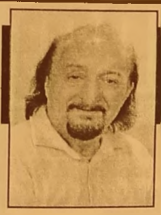

Güne Bakış

Kadri GÜLER
kadri_guler@hotmail.com

BURULAŞ'TAN YALANLAMA

Kurumun Avukatı Canan D. Engin hanıma verilen bilgiye göre, güya, BURULAŞ, 2013 yılında Gıda Tarım ve Hayvancılık Bakanlığın dan Balıkçı Barınakları yönetmeliğinin 19. maddesine göre izin alındığı Maliye Bakan lığı'ndan kiralandığını belirtiyor.

Dün durumu öğrenmek için Gemlik Mal Müdürlüğüne gittim. Burada gazetemizde çıkan haberi göstererek bu konuda gerekli izinlerin olup olmadığını sordum.

Bu konu biliyorsunuz Gemlik Su Ürünleri Kooperatifi Başkanı Zeki Hazer tarafından gündeme getirildi. Hazer, Balıkçı Barınaklarına balıkçılıktan başka bir faaliyet yapılama yacağını belirterek, yapılan İskelenin durdurulması için Kaymakamlık, İlçe Tarım Müdürlüğü, Liman Başkanlığı ve Sahil Koruma Başkanlığına şikayetlerde bulundu.

Konuyla ilgili olarak yalnız Gıda Tarım ve Hayvancılık Bakanlığının izin veremeyeceği, Ulaştırma Bakanlığı, Çevre Bakanlığı, Belediye den imar planı değişikliği yapılması gerektiği belirtildi.

Ulaştırma Bakanlığı'na yazı yazdıklarını, kendilerinden alınan izin varsa bildirilmesini istediklerini ancak herhangi bir cevap alamadıklarını söylediler.

Bugün ise İskele veya rampa yapılacak vere beton bloklar gelmiş.

Kurum avukatının bana gönderdiği yazıda Balıkçı Barınağı içinde yapılan yerini daha önce açıklandığı gibi deniz uçağının tamir yeri değil, "Bursa Büyükşehir Belediyesi toplu taşımacılık hizmetleri bağlamında kamu yararına verilmekte olan ulaşım hizmetlerine ait Deniz Uçaklarının "SEFER BAŞLANGIÇ NOKTASI" olduğu belirtilmişti.

Yani deniz uçağı Belediye İskelesinden değil, Balıkçı Barınağından kalkacak demektir bu.

Ayrıca Avukat hanımın yaptığı açıklamada, "Balıkçı Barınağı bölgesinde istendiğinde sökülebilir nitelikte yüzer iskele yapılabilmesi hususunda 2013 yılında Gıda Tarım ve Hayvancılık Bakanlığından gerekli izinin müvekkil şirket tarafından alındığı" belirtilmiş.

Şimdi size soruyorum. Balıkçı Barınağı içine yapılan iskele, istendiğinde sökülebilecek yüzer bir iskele mi?

Kimi kandırıyorsunuz.

Deniz içine beton kazıklar çaktınız.

Bunlar mı sökülebilir?

Üzerine 10 metre uzunluğunda, TIR'dan taşan beton bloklar monte ettiniz. Her biri binlerce ton ağırlığında. Bunlar mı sökülebilir yüzer iskeleler.

Konuyu Balıkçılar yargıya taşıyorlar. Bakalım ne çıkacak, ama inanıyorum ki BURULAŞ'ın yaptığı iş izinler tam alınmadan, ben yaparım mantığıyla yapılmış bir iş görünümünde.

Liman Başkanıyla konuştum, Kaymakamlıkla konuştum, Malmüdürlüğüyle konuştum. Hiçbiri izin var demiyor.

Unutmayın, CHP li Belediye görevdeyken, Balıkçı Barınağı projesi yaptırdı.

Birçok bakanlıktan izinler alındı.

Bu devasa proje birilerini rahatsız etti.

Balıkçı Barınağı içine yönetmelikte belirtilen koşullarda Balık Çıkış noktası hizmeti verecek İlçe Tarım Müdürlüğü ve idari bina olarak kullanılacak bir yapı yapıldı.

Ama belediye el değiştirince, Fatih Mehmet Güler'e çamur atma kampanyası yürüten güruh, o binayı yıktırdı. Davalar açtırdılar. Ayrı, ayrı davalar açıldı, bir şey çıkmadı.

Şimdi deniz içine kıyı kenar çizgisi içinde balıkçı dışında bir kuruma nasıl izin veriyor Gemlik Belediyesi.

Bu konuda Belediye Meclisinden karar alırdı mı? Plan değişikliği yapıldı mı?

Bu konuyu yine ele alacağım. Kimin yalan haber yazdığını birlikte göreceğiz.

Bursa'da 17.ncisi düzenlenen Kanarya ve Kafes Kuşları Şampiyonasına Gemlik damgası

6 kanarya ile 6 derece aldı

Gemlikli kanarya sever Ali Özkardeş, bu yıl 17. ncisi düzenlenen Türkiye Kanarya ve Kafes Kuşları Federasyo nu'nun gözetiminde yapılan Kanarya ve Kafes Kuşları Şampiyonası'nda bir birincilik, dört ikincilik ve bir üçüncülük ödüllerini alarak, yarışmada rekor kırdı.

Bursa Kanarya Sevenler ve Yetiştiri ciler Derneği tarafından düzenlenen yarışmaya kanarya dalında 6 kuşuyla katılan 30 yıllık kuş yetiştiricisi Ali Özkardeş, kanarya dalındaki yarışmada rekora imza attı.

Bursa Merinos Atatürk ve Kongre Merkezi Fuar Alanı'nda Cumartesi ve Pazar günleri düzenlenen yarışmada Kanarya, bülbül, kumru ve muhabbet kuşu gibi kategorilerde kuş severler dereceye girmek için mücadele ettiler.

Değişik 12 ilde yapılan yarışmaların Bursa ayağı büyük ilgi topladı.

Türkiye Kanarya ve Kafes Kuşları Federasyonu Yılmaz Çakmak, ülke genelinde yapılan yarışmalara 2 bin 279 kuşun katıldığını, yarışmalar sırasında teşhir ve takas için getirilen kuşlar ile birlikte şampiyonalardaki kuş sayısının 5 bini geçtiğini söyledi.

Kanarya dalında yapılan yarışmaya Gemlik'ten katılan kuş yetiştiricisi Ali Özkardeş, norwich ırkı kanaryası ile birincilik ödülünü aldı.

Özkardeş, 6 kanarya ile katıldığı yarışma larda bir birincilik, dört ikincilik, bir üçüncülük aldı.

Ali Özkardeş gazetemize yaptığı açıklamada, 30 yıldır kuş yetiştirdiğini, Gemlik'te az sayıda bulunan kuşculardan biri olarak bu ilgisini sürdürdüğünü belirterek, *"Bu yıl ki yarışmaya kanarya kategorisinde 6 kuşum ile katıldım. Birinciliği Norwich ırkı kanaryam kazanırken, iki ikincilik, üç üçün cülük ödülü ile Gemlik'e döndüm. Mutluyum"* dedi.

Öğrencilerden tehlikeli oyun

Dün öğle saatlerinde Endüstri Meslek Lisesi'nden Orhangazi Caddesi'ne doğru giden hurda kamyonetin arkasına takılan 3 ilköğretim okulu öğrencisi görenlerin yüreğini ağzına getirdi.

Körfez Ortaokulu'ndan çıkan 3 kafadar öğrenci sırtlarında okul çantaları ile yoldan geçmekte olan bir kamyonetin koşup arkasına çıktılar.

Orhangazi Caddesi yakınlarına kadar kamyonetin arkasında korkmadan seyahat eden yaramazlar aracın durmasıyla kamyonetten indiler. Bu arada kamyoneti süren sürücü öğrencilerin arkada tehlikeli bir şekilde takıldıklarını görmedi

KAYIP

GEMLİK İLÇE TRAFİK ŞUBE MÜDÜRLÜĞÜNDEN ALDIĞIM EHLİYETİMİ KAYBETTİM. HÜKÜMSÜZDÜR.
YUSUF MEMİK

Sırası Geldikçe

İnan TAMER

BÜYÜK İNSANLIK ÖRNEĞİ

Bilebildiğim kadarıyla, Gemlik böylesi bir aile faciası yaşamadı.

Geçtiğimiz hafta sinir buhranı geçiren baba, eşini ve kızını tabanca ile vurarak öldürdü ve kendi canına kıydı.

Olayı yaratan Gemlik'in sevilen esnaflarından ve Gemlik eski Belediye Meclisi üyesi Terzi Osman Sivas'ın damadıydı.

Damat Kenan Şen, uzun yıllar devletin onemli bir biriminde görev almış ve emekli olmuştu.

Gemlik'e kayınpederi ve kayınvalidesine ziyaret için gelmiş on gün neşeli bir birliktelik yaşamıştı.

Olay gecesi 1. Uluslararası Gemlik Zeytini Festivali'nin kapanış şenliklerini izlemişler, hep birlikte Osman Sivas'ın Tekel Apartmanı'ndaki evlerine dönmüşlerdi ve iyi geceler dileyerek yatmışlardı.

8 Kasım gecesi Sivas ve Şen Aileleri için hiçte hayırlı bir gece olmamış, Sivas ailesi ile tüm Gemlik lileri yasa boğan bir gece olmuştu.

Ertesi gün baba, kız gözyaşları ile son yolculuğuna uğurlanmış yaralı anne Seçil kaldırıldığı Bursa Devlet Hastanesi'nde dört gün sonra hayata gözlerini yumarak, yine Gemliklilerin gözyaşlarıyla ebedi istirahatgahına tevdi edilmişti.

Böylesi acı bir olayı sabır ve tahammülle karşılayan Osman Sivas'ı takdirlerimle kutluyorum.

Bilirim arkadaşım Osman Sivas dini bütün, imanı sağlam, dürüst bir halk adamıdır. Başa gelen yazgıyı Allah'ın takdiri olarak değerlendirmiş ve kabullenmiştir.

Canının üç kıymetlisini yitiren Osman Sivas, üç vatandaş sağlık bulsun diye sevgili kızı Seçil'in iki böbreği ile karaciğerini bağışlamaya karar vermiş, hayatta kalan torununa anasıdır, varisidir diye düşüncesini sunmuş, *"Dedeciğim, onları yitirdik, bari üç vatandaşımızı yaşatalım"* cevabını almış.

Ne büyük ne asil bir davranış.

Üç vatandaşın hayat bulması ile büyük acıya tesellide bulmak.

On yedi yaşında ama olgunluğa ermiş, kamil bir insan, merhametli bir kalp. Organ bağışından hayata dönecekler kimlerdir, Sivas Ailesi henüz bilmiyor. Ailenin belki bir kızı, oğlu, torunu olacak.

Böyle büyük ve asil davranışa muhatap olanlarda Sivas Ailesi'ni, bir baba, bir anne, bir kardeş, bir ağabey olarak yaşam boyu şükran duyguları ile kabullenecek, Şen Ailesi'nden yadigar kalan torunun talihsiz kaderi değişecek belki.

İnsanoğlu bu dünya ya imtihan edilmek üzere gelmiştir.

Allah, her şeyi bilen, gören, takdir edendir.

Sivas Ailesi bu gerçeği bilen, inanan ve kadere boyun eğen bir anlayışa sahiptir.

İmtihanı büyük acı içinde iken sabır göstererek kazandığına inanıyorum.

Asil davranışın topluma örnek olmasını diliyorum.

Sivas Ailesi'nin akraba, dost ve tüm Gemliklerin acısını yüreğimde duyarak paylaşıyorum.

Sabır, yaşamlarının mutlu olmasını diliyorum. Yitirdiğimiz evlatlarımıza Allah tan rahmet diliyorum.

Allah'ım, hiç kim seye böyle bir acı yaşatmasın.

MAG'da eğitimlere devam

Bursa Mahalle Afet Gönüllüleri yeni sınıfı, Afad Enkaz Sahası eğitimlerinden sonraki eğitimlerini tamamlayarak MAG ekiplerine katılmış oldular Gemlik Belediyesi desteği ile açılan yeni sınıfları için Bursa Mag-Der yönetim kurulundan yazılı açıklama yapıldı.

Yapılan açıklamada şu görüşlere yer verildi:

"Eksilen sınıfları mıza takviye amaçlı açmış olduğumuz ara sınıfımızın eğitmen masraflarını karşılayan Gemlik Belediyesine teşekkür ederiz. Yeni ekibimiz Gemlik halkına ve derneğimize hayırlı uğurlu olur inşallah. Yeni arkadaşlarımızın katılımıyla olası Afetlerle mücadele için bir kat daha güçlenmiş olduk"

MAG eğitimlerinde ekipler Afet Psikolojisi, Yangın, Temel Afet Bilinci, Liderlik,hafif Arama Kurtarma, İp, İlk yardım Eğitimi gibi eğitimlerini alıyorlar. Eğitim sonrasında ise MAG vakfından sertifikaları verilecek.

Zabıtayı gören dilenci iyileşti

Gemlik Belediyesi Zabıta Müdürlüğü ekiplerinin Salı Pazarı'nda yaptığı dilenci operasyonu ilginç diyalog ve görüntülere sahne oldu. Tekerlekli sandalye ile duygu sömürüsü yapıp, dilenerek insanlardan para isteyen bir vatandaş, zabıta ekiplerini görünce önce direndi, sonra da iyileşmeyi tercih etti.

Uzun süre ayağa kalkmakta direnen sahtekâr dilenci, zabıtanın uzun uğraşları sonrasında da ayağa kalktı.

Salı Pazarı'nda gezen ekipler, sakat arabasında ağzı maske ile kapalı olarak bir dilenci gördü.

Dilencinin yanına giden ekipler ile arasında kısa diyaloglar yaşandı.

Zabıta memurunun ayaga kaldırmak için uzun süre ikna çabaları ile ayağa kalan dilencinin vatandaşlardan manevi duygularını sömürerek, topladığı paralara el konularak yasal işlem yapılmak üzere Zabıta Müdürlüğü'ne götürüldü.

KAŞEDE BEKLEMEK YOK
KALİTELİ KAŞELER UYGUN FİYATLARLA
1 SAATTE TESLİM EDİLİR
GÜLER AJANS
MATBAACILIK - YAYINCILIK - REKLAMCILIK

İstiklal Caddesi Bora Sokak No : 5/A GEMLİK
Tel : (0.224) 513 96 83 Fax : (0.224) 513 35 95

TARİHİ TRAJEDİDEN GÜNÜMÜZE UZANAN DOSTLUK

Gemlik Belediyesi'nin Gemlik Kent Konseyi ile birlikte organize ettiği 1. Uluslararası Gemlik Zeytini Festivali tarihi trajediden günü müze uzanan dostlukları da beraberinde getirdi. 5-8 Kasım tarihleri arasında organize edilen Festivalin onur konuğu Yunanistan'ın Nea Kios (Yeni Gemlik) İlçesi heyeti oldu. Yunanistan'daki Gemlik'in Belediye Başkan Yardımcısı AleksandrosHagigregois, eşi Katerina ve Kızı Theoni ve oğlu Andonis'te Gemlik Zeytini Festivalinin en önemli konukları olarak dikkat çektiler.

30 Ocak 1923 tarihinde Türkiye Büyük Millet Meclisi ile Yunan Hükümeti arasında yapılan Mübadele görüşmeleri sonucunda Türkiye'deki yerleşik Rum Ortodokslar ile Yunanistan'da yaşayan Türk Müslümanlar zorunlu göçe tabi tutulmuştu. Binlerce trajediyi de beraberinde getiren zorunlu göç Gemlik'ten Yunanistan'a giden Rum Ortodoksları adına da yıkım olmuştu. 1. Uluslararası Gemlik Zeytini Festivali zorunlu göçün 92. Yılında Ege'nin iki kıyısındaki iki Gemlik'in de dostluk adına, tarih adına buluşmasına vesile oldu. Nea Kios Belediye Başkan Yardımcısı AleksandrosHagigregois'in dedesi ve akrabaları da Gemlik'ten Yunanistan'a göçenler arasında bulunuyordu.

Zeytin Festivali kapsamında düzenlenen Zeytin Hasat Şölenine bahçesini açan Seçkin Onur'un dedesi İbrahim Onur ve akrabaları da aynı mübadele döneminde Selanik'in Yenice Vardar köyünden Gemlik'e gelen Müslüman Türklerdendi. Hasat Şöleninde mübadele sürecinde gidenler ile gelenler buluştular. Atalarının ruhlarını dualarla şad eden Seçkin Onur ve Yunanistan'dan gelen misafirler, Gemlik Zeytinlikleri altında birbirlerine hediyeler verdiler.

AİLE EKONOMİSİNE KATKIDA BULUNDULAR

Kadın Girişimcileri Kalkındırma Derneği (KAGİDER) tarafından İskele Meydanı Festival Alanında organize edilen kermes ilgi gördü. Yaklaşık 30 Kadın girişimcinin ev ekonomisine katkı sağlaması adına yapılan kermese Belediye Başkanı Refik Yılmaz, Belediye Başkan Yardımcısı Ahmet Avcı ve Belediye Meclis üyeleri de destek verdiler. Üç gün süren kermeste KAGİDER üyesi Gemlikli bayanların el emeği göz nuru ürünlerinin yanı sıra, gıda, kozmetik, iç giyim ve diğer tekstil ürünü çalışmaları da satışa konuldu. KAGİDER Başkanı Hatice Şehnaz Baykal, Gemlik Temsilcileri Ayfer Güney, Çiğdem Kara ve Gülnur Sarı'nın da yer aldığı kermes çeşitliliği ile dikkat çekti. Gemlik'te bu kermes ile yaklaşık 25 bayana ekonomik destek olunduğunu vurgulayan Şehnaz Baykal Kara, gördükleri ilgiden de memnun olduklarını kaydetti.

ELEMANLAR

FABRİKAMIZDA ÇALIŞACAK VASIFSIZ ELEMANLAR ARANIYOR

VERONA MERMER
TEL : 514 20 21

SATILIK ZEYTİNLİK

KUMLA YOLU HASANAĞA MEVKİİNDE 2709 M2 İKİ YOLA CEPHELİ SAHİBİNDEN SATILIK ZEYTİNLİK

0 543 582 15 78

KAŞEDE BEKLEMEK YOK
KALİTELİ KAŞELER UYGUN FİYATLARLA GÜN İÇİNDE TESLİM EDİLİR

GÜLER AJANS
MATBAACILIK - YAYINCILIK - REKLAMCILIK
İstiklal Caddesi Bora Sokak No :5/A GEMLİK
Tel : (0.224) 513 96 83 Fax : 513 35 95

ELEMAN

GAZETE DAĞITIMI YAPABİLECEK ELEMAN ARANIYOR

Müracaatların şahsen yapılması rica olunur.
GEMLİK KÖRFEZ GAZETESİ
İstiklal Caddesi Bora Sokak No: 5/A
Stüdyo Prestij yanı GEMLİK

Tel : 513 96 83

SATILIK

ORHANGAZI SANAYI SİTESİNDE YATIRIMLIK 60 MT SATILIK DÜKKAN
ADRES:ORHANGAZİ SAN.SİT. 5.BLOK 3.ADA NO:25
DÜKKAN DIŞ CEPHE KAPATILMIŞ OLUP DEMIR KAPILI VE KORUNAKLIDIR.
DÜKKAN İÇİ YARIM SALA ONU KAPIYA KADAR 160'LIK U DEMİRLERİ İLE KAPIYA KADAR EK KAT YAPILMIŞTIR

0 532 305 95 50

ÇOTANAKSPOR DEPLASMANDA COŞTU

Seyfettin ŞEKERSÖZ

Yeşil beyazlı eki bimiz, deplasmanda Şükraniyespor'u 4-2 yenerek zirve yolunda önemli bir galibiyete imza attı. Süper Amatör Lig A grubunda zirve hesapları yapan temsilcimiz Çotanakspor, deplasmanda Şükraniyespor'u 4-2 mağlup ederek iddiasını sürdürdü. Karşılaşmaya hızlı başlayan yeşil beyazlılar, henüz 10. dakikada Emre'nin attığı gol le 1-0 öne geçti. Golden sonra çabuk toparlanan Şükraniyespor, üst üste bulduğu çok sayıda net fırsatları değerlendiremedi. Devrenin uzatma bölümlerinde Çotanakspor kaptanı Ömral bir gol daha bularak soyunma odasına 2-0 önde gitmeyi başardı. İkinci yarıya da fırtına gibi giren Çotanakspor, 49'da Tuncay ve 51. dakikada Nedrettin'in golleriyle bir anda skoru 4-0 yaparak iyice rahatladı. Farklı geride olmasına rağmen oyundan kopmayan Şükraniyespor, 60. dakikada Bülent'in kafa golüyle durumu 4-1'e getirdi. 66. dakikada Şükraniyespor, Furkan'la skoru 4-2 yaparak umutlandı. Aynı dakikada Şükraniyespor'da Yakup rakibine yaptığı sert hareket sonrası kırmızı kart gördü. Mücadelenin kalan bölümlerinde eksik olmasına rağmen gol kovalayan Şükraniyespor'un çabaları sonucu değiştirmeye yetmedi ve Çotanakspor sahadan 3 puanla ayrılarak yoluna devam etti.

SAHA : Atıcılar-1
HAKEMLER : Hasan Kaçar 7, Metin Hacıoğlu 7, Melih Uslu 7,
ŞÜKRANİYESPOR : Erkan 3 (Dk. 53 Mustafa) Tezcan 5, Yüksel 4, Barkın 5, Bülent 6, Burak 5, Yakup 3, Sinan 4 (Dk. 80 Alican) Furkan 5, Kadir 5, Batuhan 4,
ÇOTANAKSPOR : Yunus 6, Emrah 6, Metehan 6, Sedat 6, Yadigar 7, Ali 7, Emre 7, (Dk. 80 Fırat) Ömral 8, Nedrettin 7, (Dk. 53 Volkan 5) Adem 7, Tuncay 7, (Dk. 75 Burhanettin 4)
GOLLER : Dk. 10. Emre, Dk. 45+1 Ömral, Dk. 49. Tuncay, Dk. 51. Nedrettin, (Çotanakspor) Dk. 60. Bülent, Dk. 66. Furkan, (Şükraniyespor)
KIRMIZI KART : Dk. 66. Yakup, (Şükraniyespor)

Talih kuşu Bursa'ya kondu

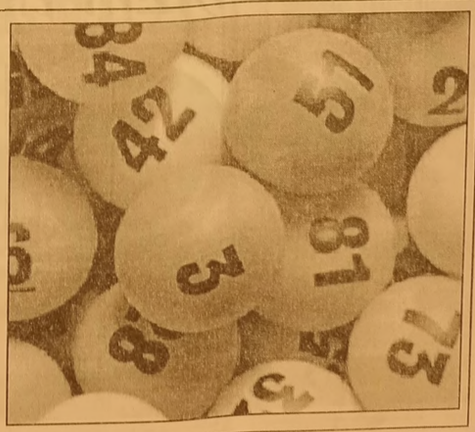

Sayısal Loto'nun bu haftaki çekilişinde 6 bilen 5 kişiden birisi Bursa'dan çıktı. Milli Piyango İdaresi Genel Müdürlüğü Sayısal Loto'nun bu haftaki çekilişinde 6 bilen 5 kişi ikramiyeye ortak oldu. Sayısal Loto'da büyük ikramiyeyi kazanan kuponlardan biri Bursa'nın Osman gazi ilçesinde oynanırken, büyük ikramiyenin kime çıktığı da merak konusu oldu. 6 bilen 5 kişi, 1 milyon 25 bin 495 lira ikramiye kazandı. Bursa dışında büyük ikramiyeyi kazananların kuponların Aydın Didim, İstanbul Şişli ve Ataşehir ile Konya Meram'dan yatırıldığı öğrenildi.

Çınarlı kızlar krosta tur bindirdi

Çınar Ortaokulu'nun Kız Kros Takımı, seçmelerde rakiplerine tur atlattı.
Bursa Dikkaldırım Hüdavendigar Parkı'nda yapılan Yıldız Kızlar (Osmangazi/Gemlik) 2000 metre koşusunda çınar Ortaokulu öğrencileri grup halinde birincilik aldı.
Gemlik Halk Eğitim Merkezi tarafından Çınar Ortaokulu'nda açtığı Atletizm kurslarında görev yapan Antrenör Burhan Gümüş gözetiminde seçmelere hazırlanan Edanur Eren, Dilek Özdemir, Yıldız Adıyaman, Hüsna Ardahanlı ve Kemile Aktaş'tan oluşan kız kros takımı, 2 Aralık 2015 Pazartesi günü Bursa temsilciliği için yapılacak olan seçmelerde birinci gelirlerse Kocaeli'n de yapılacak Bölge Şampiyonasına katılacak.
Kız Kros Takımı öğrencilerini tebrik eden okul yöneticileri, Bölge Şampiyona sında takıma başarılar diledi.

Çevreye karşı bilinçlendiler

Bursa Büyükşehir Belediyesi Çevre Koruma ve Kontrol Dairesi Başkanlığı tarafından Atatürk İlköğretim Okulu öğrencilerine "Çevre Bilinçlendirme Eğitimi" yapıldı.
Eğitmenler Canan Önemli ve Esin Dalgıç, "Atık yağ, atık pil, geri dönüşüm vb." konuların da bilgiler verildi.
Seminerin sonunda eğitmenler öğrencilerin sorularını yanıtladı.

Atanamayan öğretmenlere müjde yolda

Milli Eğitim Bakanlığı ve YÖK, atanamayan öğretmen sayısının azaltılması için pedagojik formasyonlara sınırlama getirdi.
Bu kapsamda YÖK, KKTC de dahil olmak üzere 100'ü aşkın üniversitede verilen formasyon eğitimlerinin 15 bin kontenjanla sınırlanacağını duyurdu.
YÖK'ten yapılan açıklamada, *"İsteyen herkese pedagojik formasyon belgesi vermek suretiyle gençlerimizi gereksiz bir beklenti içine sokmak doğru değildir"* denildi.

42 yıllık tecrübemiz ile hizmetinizdeyiz....

FATURA
SEVK İRSALİYESİ
TAŞIMA İRSALİYESİ
GİDER MAKBUZU
TAHSİLAT MAKBUZU
DAVETİYE
TAKVİM & KİTAP
DERGİ & İLAN
KARTVİZİT & KAŞE
EL İLANI & BROŞÜR
CİLT YAPIMI
İLAN & REKLAM
PLAKET & KUPA
MADALYA
NİKAH ŞEKERİ
BEBEK ŞEKERİ
HEDİYELİK EŞYA

Gold Ajans
MATBAACILIK YAYINCILIK REKLAMCILIK ORGANİZASYON VE TANITIM HİZMETLERİ

İstiklal Cad. Bora Sok. Bakır Apt. Altı No: 5/A
Tel : 0 224 513 96 83 GEMLİK

Ağustos ayı işsizlik rakamları açıklandı

Türkiye İstatistik Kurumu (TÜİK) Ağustos ayı işsizlik rakamlarını açıkladı. Açıklanan verilere göre Ağustos ayında işsizlik yüzde 10,1 seviyesinde gerçekleşti İşsizlik oranı Temmuz'da yüzde 9,8 seviyesinde gerçekleşmişti.

3 MİLYON 58 BİN İŞSİZ

Türkiye genelinde 15 ve daha yukarı yaştakilerde işsiz sayısı 2015 yılı Ağustos dönemin de geçen yılın aynı dönemine göre 114 bin kişi artarak 3 milyon 58 bin kişi oldu. İşsizlik oranı ise değişim göstermeyerek %10,1 seviyesinde gerçekleşti.

Aynı dönemde; tarım dışı işsizlik oranı 0,1 puanlık artış ile %12,4 olarak tahmin edildi. 15-24 yaş grubunu içeren genç işsizlik oranı 0,6 puanlık azalış ile %18,3 olurken,15-64 yaş grubunda bu oran değişim göstermeyerek %10,3 olarak gerçekleşti.

İstihdam oranı %46,8 oldu

İstihdam edilenlerin sayısı 2015 yılı Ağustos döneminde, bir önceki yılın aynı dönemine göre 837 bin kişi artarak 27 milyon 150 bin kişi, istihdam oranı ise 0,7 puanlık artış ile %46,8 oldu. Bu dönemde, tarım sektöründe çalışan sayısı 202 bin kişi, tarım dışı sektörlerde çalışan sayısı ise 636 bin kişi arttı. İstihdam edilenlerin %22,2'si tarım, %19,3'ü sanayi, %7,5'i inşaat, %51'i ise hizmetler sektöründe yer aldı. Önceki yılın aynı dönemi ile karşılaştırıldığında hizmet sektörünün istihdam edilenler içindeki payı 0,6 puan, tarım sektörünün payı 0,1 puan artarken, sanayi sektörünün payı 0,7 puan azaldı, inşaat sektörünün payı ise değişim göstermedi.

İşgücüne katılma oranı %52,1 olarak gerçekleşti

İşgücü 2015 yılı Ağustos dönemin de bir önceki yılın aynı dönemine göre 951 bin kişi artarak 30 milyon 208 bin kişi, işgücüne katılma oranı ise 0,9 puan artarak %52,1 olarak gerçekleşti.

Aynı dönemler için yapılan kıyaslamalara göre; erkeklerde işgücüne katılma oranı 0,5 puan artarak %72,6, kadınlarda ise 1,2 puanlık artışla %32,1 olarak gerçekleşti.

ŞOFÖR

GEMLIK LIMAN İÇİNDE AKTARMA İŞİNDE ÇALIŞACAK TIR ŞOFÖRLERİ ARANIYOR

0554 542 66 44

Otomotiv üretimi yüzde 32 arttı

Otomotiv üretimi Ekim ayında geçen yılın aynı ayına göre yüzde 32 artış gösterdi.

Otomotiv Sanayii Derneği'nin (OSD) açıkladığı rapora göre, geçen yılın Ekim ayında 100 bin 977 adet olan otomotiv üretimi, bu yıl aynı ayda 132 bin 959 adete yükseldi.

Aynı ayda otomobil üretimi yüzde 25 artışla 77 bin 243 oldu.

Otomotiv satışlarının yüzde 4 düşüşle 66 bin 518 olduğu ayda, otomobil satışları yüzde 6 düşüşle 47 bin 954 adette kaldı.

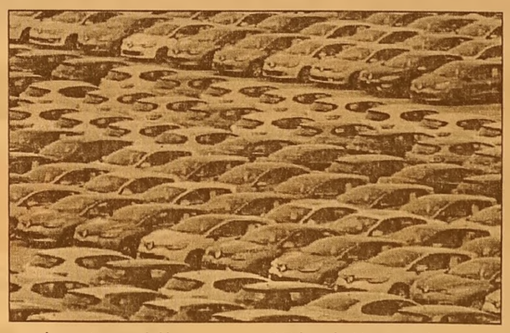

İlk 10 Aylık Rakamlar:

Ocak-Ekim döneminde sektörde üretim yüzde 18 artışla 1 milyon 106bin 801 adet olurken, otomobil üretimi 8 artışla 643 bin 467 oldu.

Aynı ayda satışlar sektör toplamında yüzde 33 artışla 759 bin 715, otomobilde yüzde 31 artışla 548 bin 859 olarak kaydedildi.

'Gemlik Körfez' www.gemlikkorfezgazetesi.com

GEMLİK REHBERİ

GEREKLİ TELEFONLAR	
İtfaiye	110
Polis İmdat	155
Jandarma İmdat	156
Jandarma K.	513 10 55
Polis Karakolu	513 18 79
Gar. Kom.	513 12 06

KAYMAKAMLIK	
Kaymakamlık	513 10 51
C.Savcılığı	513 10 53
C.Savcı Yrd.	513 29 54
Emniyet Müd.	513 10 28

ULAŞIM	
Pamukkale	513 90 26
DENİZ UÇAĞI	513 86 13
Pegasus Akmis Seyahat	514 83 67
METRO	513 12 12
Aydın Turizm	513 20 77
80'ler Turizm	513 10 73
Kanberoğlu-Esadaş	514 46 46
Ankur	514 47 71
Kamil Koç	513 01 83

HASTANELER	
Devlet Hastanesi	517 34 00
Sahil Dev. Hast.	513 23 29
Mer.Sağ.Ocağı	513 10 58
Tomokay Tomografi	513 65 29
Acıbadem	280 44 44

TAKSİLER	
Körfez Taksi	513 18 21
Çınar Taksi	513 24 67
Güven Taksi	513 32 40
Gemlik Taksi	513 23 24
Manastır Taksi	517 33 94

RESMİ DAİRELER	
Telefon Arıza	121
UEDAŞ ARIZA	186
UEDAŞ İşletme	513 45 03
Statyum	514 00 95
Orm.Böl.Şef.	513 12 86
Milli Eğt. Md.	513 11 74
Halk Kütüphane	513 13 53
Askerlik Şb.	513 10 57
Karayolları	513 13 08
Liman Baş.	513 11 33
Mal Müd.	513 10 95
Nüfus Md.	513 37 42
Özel İd. Md.	513 15 07
Tapu Sicl. Müd.	513 14 14
Müftülük	513 13 64
Gümrük Md.	524 85 86
Ver. Dairesi Md.	513 10 92
İlçe Tanım Müd.	513 10 45
İlçe Seç. Md.	513 77 73
Halk Eğitim Müd.	513 18 46
İŞ-KUR	513 71 66

BELEDİYE	
Santral	513 45 21 -23
Başkanlık	513 45 20
BUSKİ	514 57 96
İtfaiye	513 23 25
Muhasebe Md.	513 45 21-182
Yazı İşl. Md.	513 45 21-111
Su Arıza	Yalnız 185

DENİZ OTOBÜSÜ	
Bursa	256 77 84
Mudanya	544 30 60
Yenikapı	(212) 516 12 12
Yalova	(226) 811 13 23
İDO İmam Asian Dinlenme Tes.	513 23 94

VAPUR - FERİBOT	
Yalova	(226) 814 10 20
Topçular	(226) 363 43 19
Eskihisar	(262) 655 60 31

OTOBÜS	
Şehirlerarası Otobüs Terminali	261 54 00 (18 Hat)

DAĞITICILAR	
GEMDAŞ	513 29 29
Aygaz	513 12 95
Habaş	513 16 37
Mogaz	513 75 58
Ergaz	513 88 43
Milangaz	513 22 59
Habaşgaz	513 45 46
Yeni Likitgaz	513 65 00
BP Gaz	514 59 81
Bütünler Likitgaz	513 80 00
Akçagaz	514 88 70
Totalgaz	514 17 00
Akean Petrol	513 10 79
MAR-PET	513 30 33
Tuncay Otogaz	513 16 45
Beyza Petrol	513 01 03

Gemlik Körfez
GEMLİK'İN İLK GÜNLÜK SİYASİ GAZETESİ
YEREL SÜRELİ YAYIN
YIL : 42 SAYI : 5324
FİYATI : 50 Kr. (KDV Dahil)
Sahibi : Serap GÜLER
Sorumlu Yazı İşleri Müdürü : Kadri GÜLER
İstiklal Cad. Bora Sok. No:5/A
Tel : 513 96 83 GEMLİK
korfezofset@hotmail.com
Yönetim ve Basım Yeri :
GÜLER AJANS
Matbaacılık-Yayıncılık-Reklamcılık Tesisi
İstiklal Cad. Bora Sok. No:5/A GEMLİK
(Dini bayram Günleri ve Pazar günleri yayınlanmaz)

GEMLİK SİNEMA GÜNLÜĞÜ

VENÜS SİNEMASI

marslı(3d türkçe dublaj): 11:30-14:00-17:00-20:15...

cin kuyusu: 12:00-14:00-16:00-18:30-20:30...

yok artık: 13:00-18:30-20:30...

şeytanın gözleri: 11:00-14:45-16:30...

513 33 21

YİĞİT İNŞAAT
YAPI MALZEMELERİ LTD.ŞTİ

Üstün organizasyon yapısı ve profesyonel kadrosu, deneyimli, yenilikçi, dinamik ve yaratıcı özelliklerimizle ticaretin ve hizmetin temelini oluşturan işbirliği doğrultusunda geliştirdiğimiz etkili iş modelleriyle yolumuza BAŞARIYLA DEVAM EDİYORUZ...

BANYO & MUTFAK
SERAMİK
CAM MOZAİK
VİTRİFİYE
BANYO DOLAPLARI
LAMİNAT PARKE
KOMBİ - RADYATÖR
BOYA ve KABA
İNŞAAT MALZEMESİ
ISI VE SU YALITIM ÜRÜNLERİ
SIHHI TESİSAT ÜRÜNLERİ

ADLİYE BİNASI ALTI YENİ PAZAR CAD. NO : 98
TEL : 0 224 514 31 64 FAX : 0 224 513 90 41 - GEMLİK

MİLTON
DÜĞÜN SALONU

GEMLİK KÖRFEZİ'NİN DENİZLE BİRLEŞTİĞİ MÜTHİŞ MANZARADA YENİLENEN YÜZÜMÜZLE EN GÜZEL ANLARINIZI YAŞATMAK İÇİN VARIZ

Pasta - Meşrubat - Çerez
Piyanist + Dj Performans
Saten Sandalye Giydirme
Nikah Masası - Volkan gösterisi

2016 yılı REZERVASYONLARIMIZ BAŞLAMIŞTIR

İnternetten Canlı Yayın- Sahne - Işık gösterisi
Servis ve ekipmanlar - Sürpriz gösteriler

www.gemlikmilton.com
facebook/miltondugun
plus.google.com/miltondugun
HÜKÜMET KONAĞI KARŞISI
TEL : 513 10 71 GEMLİK

Kuruluş:1973

Gemlik Körfez

GEMLİK'İN İLK GÜNLÜK SİYASİ GAZETESİ

18 Kasım 2015 Çarşamba www.gemlikkorfezgazetesi.com 50 Kr.

Milliyetçi Hareket Partisi Muhtarlar Derneklerini ziyaret ediyor

MHP köy arazilerinin satılmasını istemiyor

Milliyetçi Hareket Partisi İlçe yönetimi ve meclis üyeleri, geçtiğimiz hafta Belediye Meclisi'nde AKP'li meclis üyelerinin oylarıyla, köylerden Belediyeye geçen arazilerin satışı konusundaki gelişmeleri muhtarlara anlattı. MHP İlçe Başkanı Osman Durdu, "Bu mülklerin satılması için sebep olması gerekir." dedi. 2'de

Güne Bakış

Kadri GÜLER
kadri_guler@hotmail.com

KIŞA DOĞRU

Sonbaharı bahar gibi yaşıyoruz. Kasım ayındın ikinci yarısını aştık. Ağaçlarda sararan yapraklar topraklar buluşurken, bazıları da rengini kızıla dönüştürdü.

Sonbaharın kendine özgü çok güzel görünümü var.

Bunu Gemlik sokaklarında hissetmek mümkün değil. *Devamı sayfa 4'de*

Milli Eğitim Müdürlüğü taşınıyor

Tapu ve Tescil Müdürlüğü'nün Hükümet Konağı'ndan Hürriyet Caddesi'ndeki yeni yerine taşınması nedeniyle, boşalan bölüme düzenleme çalışmalarının tamamlanmasından sonra İlçe Milli Eğitim Müdürlüğü taşınacak. *Haberi sayfa 2'de*

Gemlik Körfez
GEMLİK'İN İLK GÜNLÜK SİYASİ GAZETESİ

Milliyetçi Hareket Partisi Muhtarlar Derneklerini ziyaret ediyor

MHP köy arazilerinin satılmasını istemiyor

Milliyetçi Hareket Partisi ilçe yönetimi ve meclis üyeleri, geçtiğimiz hafta Belediye Meclisi'nde AKP'li meclis üyelerinin oylarıyla, köylerden Belediyeye geçen arazilerin satışı konusundaki gelişmeleri muhtarlara anlattı. Milliyetçi Hareket Partisi İlçe Başkanı Osman Durdu, Belediye Meclis üyeleri ve yönetim kurulu üyeleri dün saat 11.oo'de Türkiye Muhtarlar Derneği Gemlik Şubesi'ni ziyaret ederek, muhtarlarla biraraya geldiler. Milliyetçi Hareket Partisi İlçe Başkanı Osman Durdu, ziyaret amaçlarının Belediye Meclisi'nin Kasım ayı toplantısında Belediye Başkanı Refik Yılmaz'ın adeta emrivaki yaparak gündeme aldığı eski köy statüsündeki yerlerdeki köy tüzel kişiliklerine ait malların satışının mecliste tartışmadan oylatarak AKP'lilerin oylarıyla meclisten geçirdiğini belirterek, şunları söyledi : *"Bu mülklerin satılması için sebep olması gerekir. Biz de muhalefet partileri olarak Belediye mülklerinin satılmasına karşı değiliz. Ancak, bu konuda Belediye Meclisi'n de yeterince tartışılarak satışların faydasına inanmamız gerekir. Bu kararda bu yapılmadı. Belediye bir şirket kurdu. Konut yapımına soyundular. Bizden de üye istediler. Biz muhalefet partileri olarak bu şirkette eşit üye ile temsil edildiğimiz taktirde varız dedik. Konu mankeni olmak istemedik. Bilindiği gibi, Belediye mülkü olan 60 dönümlük araziyi Çimtaş ve Borusan firmalarına hukuksuz yollarla sattı. Biz bunun yanlış olduğunu söyledik. Ama, dinletemedik. Bunun üzerine yargıya gittik. Sonuç ortada. Yapılan satış İdari Mahkemesi ve Danıştayca iptal edildi. Bugüne kadar köylerde vatandaştan köye geçen malların çoğu bağışlanmış ya da ölümler nedeniyle köy tüzel kişiliğine geçmiş yerlerdir. Bunlar koyün merası olarak kullanılmıştır. Köye gelir getiren arazilerdir. Bu mallar hazineden köye geçen mallar değildir. Şimdi bu mallar satılarak belediye nin yapacağı inşaatlar için kaynak olacaktır"* Durdu, CHP ve MHP'nin Belediye Meclisi'nde yapıcı muhalefet yaptığını belirterek, *"Burada sizlerden önerilerinizi taleplerinizi bekliyoruz. Sizlerin öneri ve talepleriniz üzerine sorunlarını ilgili merciilere taşıyacağız. Amacımız, köylünün malının köyde değerlendirilmesidir"* dedi. Türkiye Muhtarlar Derneği Gemlik Şubesi Başkanı Necmi Şanlı, Muhtarların bu konudaki açıklamaları dinlediklerini, her mahalle muhtarının bu konuda satışa çıkacak malların takipçisi olacaklarını umduğunu söyledi. MHP Belediye Meclis üyesi Mahmut Solaksubaşı, Belediye mülklerinin satılabileceğini, ancak köylerin ve köylünün menfaatinin düşünülmesi gerektiğini, gerektiğinde satılacak arazinin yanlarındaki mal sahiplerinin bu arazileri almalarını veya o köylüye kiralanabileceğini, köylerdeki kooperatiflerin bilhassa zeytinliklerin işletilerek, arazilerin bakımsız olmaktan kurtulabileceğini, değişik çözümler bulunabileceğini belirtti. MHP İlçe Başkanı Osman Durdu ise yeniden söz alarak, köylerdeki bu arazilerin mülkiyetlerinin belediyede kalarak işletilmesinin kooperatiflere köylüler tarafından yapılmasının daha uygun olacağını söyledi. Daha sonra, MHP'liler Gemlik Muhtarlar Derneği Başkanı Enver Çelik'i ziyaret ederek, konuyu aktardılar.

Milli Eğitim Müdürlüğü taşınıyor

Tapu ve Tescil Müdürlüğü'nün Hükümet Konağı'ndan Hürriyet Caddesi'ndeki yeni yerine taşınması nedeniyle, boşalan bölümü İlçe Milli Eğitim Müdürlüğü taşınacak. Hükümet Konağı'nın ikinci katında bulunan Tapu ve Tescil Müdürlüğü'nden boşalan bölüme İlçe Milli Eğitim Müdürlüğü, Nüfus Müdürlüğü'nün istekli olduğu, Kaymakamlıkta yapılan toplantıda İlçe Milli Eğitim Müdürlüğü'nün değişik katlarda hizmet vermesi ve personel sayısının daha fazla olması nedeniyle, bu bölümün İlçe Milli Eğitim Müdürlüğü'ne ayrılması kararlaştırıldı. Tapu ve Tescil Müdürlüğünden kalan demirbaşların ise İlçe Milli Eğitim Müdürlüğü ve ihtiyacı olan bazı okullara ve resmi dairelere verildi. Boya ve düzenleme çalışmaları başlayan bölümde çalışmaların tamamlanmasından sonra İlçe Milli Eğitim Müdürlüğü'nün burada hizmete gireceği belirtildi.

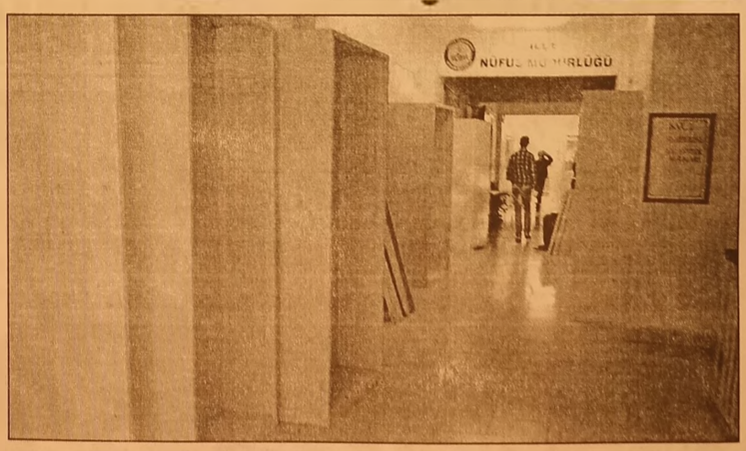

Market fareleri yakalandı

İstanbul'dan Bursa'ya son model spor otomobille gelip 5 ayrı marketten hırsızlık yapan 3 kişi güvenlik kamera larına yakalanınca yakayı ele verdi. Sepetlere doldurdukları zeytinyağı, içki, bebek maması ve parfümleri marketin giriş kapısından çıkarmaya çalışırken kameralara yakalanan zanlılar spor otomobille kaçmak isterken Bursa polisi tarafından kıskıvrak yakalandı. 20 bin liralık ürün çalan 3 zanlı mahkemece tutuklandı.

Edinilen bilgiye göre, bir arkadaşlarına ait olduğunu iddia ettikleri son model spor otomobille İstanbul'dan Bursa'ya gelen Bülent S. (48), Ali Nizami K. (39) ve Ali Y. (39) merkez Nilüfer ilçesindeki 5 ayrı süper markette hırsızlık olayına karıştı. Zanlıların hırsızlık anı saniye saniye kameralara yansıdı.

Ertuğrulkent Mahallesi'ndeki bir markette meydana gelen ilk hırsızlık olayında markete gelen 3 kişiden biri kapıda beklerken diğer ikisi market içerisinde hırsızlığa koyuldu. 250 kilogram zeytinyağı market arabasına yükleyen zanlılardan biri arabayı önce marketin giriş kapısının yanına kadar getirdi. Daha sonra arabada bekleyen arkadaşını dışarıdan harekete duyarlı sensörlü kapıyı açması için uyardı. Dışarıda bekleyen zanlı kapı önüne kadar gelip kapının açılmasını sağlayınca içerideki diğer iki hırsız 250 kilogram (50 teneke) sızma zeytin yağı ile 56 kutu gazlı içecek, 10 kilo toz şeker, her biri 495 lira değerinde 7 adet parfüm dolu market arabalarını giriş kapısından dışarıya çıkarıp kaçtı.

Aynı hırsızlık şebekesi yine Nilüfer ilçesi Orhaneli yolu üzerindeki bir bebek mağazasından aynı yöntemle 80 lira değerinde 15 adet bebek mamasını yine mağazanın giriş kapısından çıkarırlarken kameralara yakalandı.

Hızla Gelen otomobil otoparkçıyı uçurdu

Bursa'da, şehir merkezinde aşırı süratle seyreden iki otomobilden biri kontrolden çıktı.

Otomobil sürüklenmeye başlayarak kaldırıma çıktı. Kaldırımda bulunan 43 yaşındaki otoparkçı Yaşar Ahmet Y.'yi kaputun üzerine alan otomobil, duramayarak kafenin korkuluklarına çarptı.

Otomobilin korkulukları aşıp kafeye girmemesi büyük bir faciayı önledi.

Otomobil ile sürüklenen Yaşar Ahmet Y. ise Uludağ Üniversitesi Tıp Fakültesi Hastanesi'nde yoğun bakıma alındı.

Kaza anı güvenlik kamerasına saniye saniye yansıdı.

Babasının yoğun bakımda tedavisinin sürdüğünü belirten 18 yaşındaki Yusuf Y, sürücülerin trafikte daha dikkatli olmaları gerektiğini belirterek, "Süratle gelen bir otomobil, kontrolden çıkıp babama çarptıktan sonra, babamla birlikte kafenin korkuluklarına çarpmış. Babam kaburgasındaki kırıklardan dolayı şu an yoğun bakımda. Babam otopark görevlisi. Yağmur, kar demeden çalışıyorlar. Sürekli trafikte oldukları için tehlikeli bir iş yapıyorlar. Sürücülerden ricamız biraz daha dikkatli olmaları" dedi.

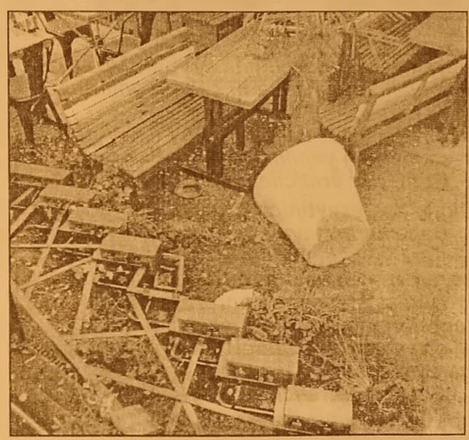

Mide bulandıran taciz

Bursa'da evli 1 çocuk babası F.Ç. (33) ziyarete geldiği sevgilisini evde bulamayınca alt katta oturan Suriye uyruklu M.H.'ye (17) tecavüz etmek istedi. Genç kızın direnmesi üzerine F.Ç. kaçtı. Polis tarafından yakalanan ve hakkında 'Cinsel istismar' ve 'Konut Dokunmazlığına ihlal' suçlarından dava açılan F.Ç., tutuksuz yargılandığı mahkemede 8 yıl hapis cezasına çarptırıldı.

Olay, geçen haziran ayında Merkez Osmangazi ilçesi Namık Kemal Mahallesi'nde meydana geldi. Evli 1 çocuk babası olan ve bir de sevgilisi bulanan F.Ç., ziyarete geldiği sevgilisini evde bulamadı. Sevgilisini sormak için alt kattaki evin zilini çalan ancak cevap gelmeyince açık olan kapıdan içeriye giren F.Ç., iddiaya göre yatak odasında uyuyan Suriye uyruklu M.H.'yi görünce cinsel tacizde bulundu. Uykudan uyanan M.H.'nin direnmesine rağmen F.Ç.., genç kızla ilişkiye girmek için yaklaşık 20 dakika uğraştı. F.Ç. daha sonra evden ayrıldı. Mahkeme heyeti yapılan ilk duruşma sonrası suçunu sabit gördüğü F.Ç.'ye toplam 8 yıl hapis cezası verdi. Yargıtay kararı onarsa, F.Ç. cezaevine girecek

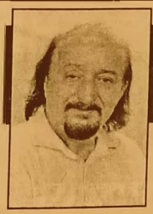

Güne Bakış

Kadri GÜLER
kadri_guler@hotmail.com

KIŞA DOĞRU

Çıkın Gemlik'in beton yapısından, köylere (yeni adıyla mahallelere) doğru göreceksiniz sonbaharı..

Hayatımın en önemli günlerinin geçtiği yıllar öğretmenlik günlerimdi.

Haydariye Köyü'nde 4 mevsimi doya, doya yaşadım.

1970 yılların başında Kumla dan Haydariye ye yürüyerek gider, yürüyerek inerdik.

Gidiş ve gelişlerimizde orman bitki örtüsü içinden geçerken baharın yeşilini, sonbaharın kızılı ve sarısını, kışın beyazını, yazın rengarenkliğini doyasıya gözleyebiliyorsunuz.

Mevsimler gelip geçiyor.

İnsan ömrü de mevsimler gibidir.

Kasım ayı zeytin üreticisinin ayıdır.

Aslında zeytinin bölgemizde hasat zamanı Aralık avı olurdu hep.

Ama doğa öylesine tahrip edildi ki; mevsimler bile özelliğini kaybetti. Aralıkta başlayan zeytin hasadı, şubat sonlarına dek sürerdi.

Şimdi ısınan doğa nedeniyle zeytin hasadı erken yapılmaya başladı.

Günlerdir üreticiler zeytinliklerde. Olgunlaşan zeytinleri topluyorlar.

Daha kararmayan çok zeytinlik var.

Kara ve yağışlara başlamadan üretici zeytinleri kabına indirme derdinde.

Dün açıklanan meteorolojik hava raporlarına göre Türkiye'ye kar geliyor.

Kar Trakya'dan doğuya doğru gelecekmiş.

Bu zeytin üreticisi için iyi haber değil.

Zeytini yalnız don vurmuyor, hasat zamanında kimi kar da etkiliyor.

Yine 1970'li yıllarda öğretmen okulundan yarı yıl tatiline geldiğimiz bir dönemde, babam hala zeytin topluyordu.

O yıl ürün boldu.

Umudunu zeytine bağlamış olan Gemlikli biran önce hasadını bitirme derdindeyken birden kar bastı.

Zeytinler ağaçta kar altında kaldı.

Günler sonra kar eriyip gidince, bir de baktık ki ağaçtaki zeytin soğuktan büzülmüş.

Babamın üzüntüden ağladığını anımsarım.

Zeytin ürünü öylesine zor bir üründür ki, kaba girmeden hatta satıp parasını cebine koymadan insana oh! dedirtmez.

Bizlerin soframızda bulup yediğimiz o güzelim kıvırcık Gemlik zeytini zahmetli bir üründür.

Zeytincilik bizler gibi kalem erbabının yapacağı iş değil.

O'nun için anadan babadan kalan yerlere yıllardır bakamıyoruz.

Ulusal servet bakımsızlıktan orada öylesine duruyor.

Beleşçiler gidip üzerinde olanı toplu yor.

Onun için bu bölgede zeytin hasadı döneminde havaların günlük güneşlik olması hep özlemdir.

Bir yılın emeğini daldaki zeytinden bekleyen üreticiler, zeytinini toplamadan gözüne uyku girmez.

Birkaç yıldır zeytin alamayan Gemlikli üretici bu yıl masraflarını karşılar, kenara birkaç kuruş koyabilirse ne ala.

Aman kar daha gelme.

Gariban köylüm zeytinini kabına koysun ki cebi para görsün.

Yoksa işi bu yılda çok zor olacak.

Küçük Kumla'da yaşayan karı koca sobadan sızan karbonmonoksit gazından zehirlendi

Sobadan sızan gaz iki can aldı

İlçemiz Küçük Kumla Mahalle si'nde meydana gelen olayda, 2 gün kendilerinden haber alınamayan yaşlı çiftin kaldıkları eve gelinince cesetleriyle karşılaşıldı. Çiftin sobadan sızan karbonmo noksit gazından zehirlendiği sanılıyor.

Edinilen bilgiye göre, Ahmet Beller (68) ve eşi Nurvet Beller (66) çiftinden haber alamayan komşuları durumu muhtara bildirdi. Çilingir ile birlikte Beller çiftine ait eve gelen Mahalle Muhtarı Abdullah Satı, içeriye girdiğinde çiftin cansız bedenleriyle karşılaştı.

İhbar üzerine olay yerine gelen polis ve olay yeri incele me ekipleri, evde incelemelerde bulundu. 112 Acil Servis ekiplerinin yaptığı ilk inceleme lere göre çiftin sobadan sızan karbonmonoksit gazın dan zehirlen diği üzerinde duruluyor. Yaşlı çiftin komşu ları ve yakınları gözyaşlarını tutamazken, Beller çiftinin cenazeleri kesin ölüm sebebinin belirlenmesi için Bursa Adli Tıp Kurumu'na kaldırıldı. Polis, olayla ilgili soruşturma başlattı.

"Hak Dostum Hak" Cuma günü ilçemizde sahnelenecek

Gemliklileri güldürecekler

İstanbul Meydan Sahnesi oyuncularının sahneye koyduğu "Hak dostum Hak" komedi oyunu Cuma günü ilçemizde sahnelenecek. Eray Yasın'in yazıp Burak Atay'ın yönettiği müzikli güldürü Gemlikli Tiyatro severler ile Cuma günü buluşacak. Manastır Kültür Merkezi'nde saat 19.30'da sahneye konacak olan İstanbul Meydan Sahnesi'nin tanınmış oyuncu ları Hacı Ali Konuk, Hakan Bulut, Yasemin Balık, Eray Yasin Aşık, Ali Fuat Pekzeren'in oynayacağı oyunun kareografisini Hakan Bulut, müziğini Metro polist Grup yapacak.

Türkiye'de yaşanan darbelerin tiyatro üzerindeki etkisi izleyicilere eğlence anlayışı ile geleneksel uslüp ile anlatılan oyunda darbeler, yangınlar, çeşitli saldırılar gören bir tiyatro binasının ayakta kalabilme öyküsü traji komik bir dille anlatılıyor.

Oyun ile ilgili biletler Kristal Burger, Özen Perde, Nilüfer Butik, Şanlıurfa Saray Dürümcüsü'nden temin edilebilecek.

KAŞEDE BEKLEMEK YOK
KALİTELİ KAŞELER UYGUN FİYATLARLA
1 SAATTE TESLİM EDİLİR
GÜLER AJANS
MATBAACILIK - YAYINCILIK - REKLAMCILIK

İstiklal Caddesi Bora Sokak No : 5/A GEMLİK
Tel : (0.224) 513 96 83 Fax : (0.224) 513 35 95

Ve kar geliyor!

İTÜ Uçak ve Uzay Bilimleri Fakültesi Meteoroloji Mühendisliği Bölümü Öğretim Üyesi Prof. Dr. Şen: "Hava, bir hafta sonra mevsim normallerine döne cek. Hava sıcaklıkları 5-6 derece düşecek. Kasım ayının son haftası Trakya ve batıda kayak merkezlerine kar yağışı bekliyoruz"

Ülke genelinde devam eden pastırma sıcaklarının yerini soğuk ve yağışlı havaya bırakması bekleniyor. İstanbul Teknik Üniversitesi (İTÜ) Uçak ve Uzay Bilimleri Fakültesi Meteoroloji Mühendisliği Bölümü Öğretim Üyesi Prof. Dr. Orhan Şen, yaptığı açıklamada, önümüzdeki haftadan itibaren soğuk ve yağışlı havanın Trakya'dan giriş yapacağını belirtti. Beklenen soğuk havanın Edirne ve Kırklareli'nin yüksek kesimlerine kar yağışı bırakabileceğini ifade eden Şen, "Pastırma sıcaklarının son günlerini yaşıyoruz. Hava, bir hafta sonra mevsim normallerine döne cek. Hava sıcaklıkları 5-6 derece düşecek. 23-24 Kasım'daki soğuma da Trakya ve batıda kayak merkezlerine kar yapar. Şehir merkezlerinde kar yağışı beklemiyoruz" diye konuştu.

Gelecek ayın sonlarına doğru batı bölgelerinde sıcaklıkların mevsim normallerine ulaşarak, kış şartlarının kendisini gösterme ye başlayacağını, doğuda ise kar yağışının devam edeceğini vurgulayan Şen, iç kesimlerde sisin, batıda ise bir hafta daha pastırma yazının etkisini sürdürecağini aktardı. "İstanbul'da çok yoğun kar yağışı beklemek doğru değil" Şen, İstanbul'da şehir yüksekliğinin az olması nedeniyle çok yoğun kar yağışı beklemenin doğru olmadığını belirtti. İstanbul'un "ısı adası etkisi"nde kaldığını anlatan Şen, "İstanbul'da çok yoğun kar yağışı beklemek doğru değil. Binaların güneşten aldıkları enerjiyi tekrar ısıtması, şehirdeki sıcaklığın 2-3 derece daha fazla olmasına sebep oluyor. Bu nedenle kırsal alanlarda beklenen kar yağışı, İstanbul'da olmaz" dedi.

Memurluk Tercihleri Başladı!

Kamu kurum ve kuruluşlarındaki 2 bin 159 kadro ve pozisyona yerleştirmeler için adayların tercih işlemleri başladı. Son tercih günü ise 25 Kasım.

Bazı kamu kurum ve kuruluşlarındaki 2 bin 159 kadro ve pozisyona yerleştirmeler için adayların tercih işlemleri başladı. Adaylar, 25 Kasım'a kadar ÖSYM'nin internet sitesinden tercihte bulunabilecek.

Kamu Görevlerine İlk Defa Atanacaklar İçin Yapılacak Sınavlar Hakkında Genel Yönetmelik hükümleri uyarınca bazı kamu kurum ve kuruluşlarının kadro ile pozisyonlarına yerleştirilme için adaylar tercihte bulunacak.

Bu amaçla hazırlanan Kamu Personel Seçme Sınavı KPSS-2015/2 tercih kılavuzunda, ortaöğretim, ön lisans ve lisans düzeyleri ayrı olmak üzere tercih yapılabilecek kadro ve pozisyonlar yer alıyor. Kılavuza, ÖSYM'nin "http://www.osym.gov.tr" internet adresinden ulaşılabilecek.

TERCİHLER İNTERNETTEN YAPILACAK

Adayların kılavuzdaki kadro ve pozisyonları tercih edebilmeleri için 5-6 Temmuz, 27-28 Eylül 2014'te yapılan KPSS'lerden (2014-KPSS Lisans ve 2014-KPSS Ortaöğretim/Ön Lisans) birine girmiş ve bu sınavların en az birinden ilgili KPSS puanını almış olmaları gerekiyor. Yerleştirme işlemlerinde ortaöğretim mezunları için KPSSP94, ön lisans mezunları için KPSSP93 ve lisans mezunları için KPSSP3 puanı kullanılacak. Ancak, adaylar teknik hizmetler ve sağlık hizmetleri ve yardımcı sağlık hizmetleri sınıflarına dahil kadrolara (tekniker, teknisyen, hemşire, ebe, sağlık memuru, sağlık teknisyeni, sağlık teknikeri gibi kadrolara) başvurmak istedikleri takdirde, KPSS tercih işlemlerinde en üst öğrenim düzeyinden KPSS'ye girerek elde etmiş oldukları puanları ile alt öğrenim düzeylerindeki kadrolara başvuru yapabilecek.

BYEGM
Bu gazete Anadolu'nun Sesi iPad-iPhone uygulamasında yayımlanmaktadır.

Bilişim Teknolojileri Zirvesi için geri sayım

Teknoloji gurularının heyecanla beklediği Bilişim Teknolojileri Zirvesi (BTZ) 4-5 Aralık tarihlerinde İTÜ Maçka Yerleşkesi'nde düzenlenecek. Her yıl yaklaşık 700 kişinin katılımıyla düzenlenen, 30 bin kişinin internet üzerinden izlediği Bilişim Teknolojileri Zirvesi (BTZ) için geri sayım başladı. Sektörün en prestijli etkinlikleri arasında yer alan BTZ, 4-5 Aralık tarihinde İTÜ Maçka Kampüsü'nde düzenlenecek. İTÜ İşletme Mühendisliği Klübü tarafından bu yıl 8.'si düzenlenecek etkinlikte sosyal medya, e-ticaret, mobil dünya ve dijital pazarlama trendleri masaya yatırılacak. Oturumlar, Bilişim Teknolojileri Alanı (BT Alanı), İnteraktif Bölüm (Speed Networking - Coffee Time), Dijifikir ve Sosyal Medya Ödül Töreni başlıklı 5 bölümden oluşan zirveye akademik ve profesyonel dünyadan yoğun katılım olması bekleniyor. Zirvedeki Oturumlarda, aralarında, Aslanoba Capital Yönetim Kurulu Başkanı Hasan Aslanoba, Endeavor Yönetim Kurulu Üyesi Alp Saul, Inveon Kurucu Ortağı ve CEO'su Yomi Kastro, Hotel Runner Kurucu ve CFO'su Ali Beklen, Netmarble Avrupa,Ortadoğu ve Afrika CEO'su Barış Özistek ve Visionteractive Kurucu ve CMO'su Onur Candan gibi çok sayıda yetkin konuşmacı yer alacak.

KAŞEDE BEKLEMEK YOK
KALİTELİ KAŞELER UYGUN FİYATLARLA
1 SAATTE TESLİM EDİLİR
GÜLER AJANS
MATBAACILIK - YAYINCILIK - REKLAMCILIK

İstiklal Caddesi Bora Sokak No : 5/A GEMLİK
Tel : (0.224) 513 96 83 Fax : (0.224) 513 35 95

Modef Expo Mobilyacıların Yüzünü Güldürdü

Bursa'nın İnegöl ilçesinde gerçekleş tirilen MODEF EXPO 2015 Fuarı'nı 18 bin kişi ziyaret etti. MODEF yönetimi, fuarın tanıtımına katkılarından dolayı İnegöl'de yayın yapan gazete, televizyon ve internet sitesi yetkililerine teşekkür plaketi verdi. Hotel Angelacoma'daki yemeğin ardından açıklama yapan MODEF Başkanı Yavuz Uğurdağ, "MODEF Fuarcılık tarafından 28 bin metrekare alanda düzenlenen fuara 181 firma iştirak etti. Sağlık Bakanı Mehmet Müezzinoğ lu'nun açılışını yaptığı MODEF EXPO 2015 İnegöl Mobilya ve Dekorasyon Fuarı 7 Kasım'da sona erdi. 5 gün ziyaretçilere açık olan fuar, rekor sayıda yerli ve yabancı ziyaretçinin akınına uğradı. Bu yıl 34'ncüsü düzenlenen fuara 76 farklı ülkeden 2 bin 179 yabancı misafir, Türkiye'nin 77 ilinden 13 bin 133'ü profesyonel, 588 kişi online davetiye ve 2111 kişi bilet alarak fuarımızı ziyaret etti. Toplam 18 bin 11 ziyaretçiye ev sahipliği yaptık" dedi. Uğurdağ, "Firmalar arasında anketler düzenliyoruz. Yaptığımız ankete göre fuarın olumlu geçti. Ziyaretçi sayısı ile alakalı sıkıntı yok. Alışveriş fuarda farklı bir boyut kazanır. Ürün, farklı model, fiyatı ve benzeri konular dikkate alınır. Genel olarak fuara baktığımızda, MODEF EXPO'nun hem ziyaretçi hem de firmaların satış yönünden iyi geçtiğini söyleyebiliriz. Önümüzde nisan fuarı var. Onun da en iyi şekilde organize edeceğiz. Yeni gündem maddemiz, yeni fuar alanı. Bununla ilgili fizibilite raporla rının hazırlanması yönetim kurulu toplantısının ardından başlayacak. Akhisar girişinde 80 dönümlük bir alan var" ifadelerini kullandı.

Bursalı Firmalar Dünya Pazarlarına Açılıyor

ITMA 2015 Tekstil ve Hazır Giyim Makinaları Fuarı'na 230 kişilik heyetle katılan Bursa Ticaret ve Sanayi Odası (BTSO) üyeleri, sektördeki yenilikleri takip etme imkanı buldu. BTSO'nun Küresel Fuar Acentesi Projesi ile dünya nın en önemli tekstil ve hazır giyim makinaları fuarı olma özelliği ni taşıyan ITMA 2015 Fuarı'ndaki incelemelerini tamamlayan BTSO üyeleri hem sektör lerindeki gelişme leri yakından inceledi, hem de İtalyan iş adamları ile gerçekleştiri lebilecek iş birlikler inin yollarını araladı. Marzoli firmasını ziyaret ederek tekstil makineleri teknolo jisinin ulaştığı noktalar ve üreticilerin ihtiyaç duyduğu teknolojiler hakkında görüş alışverişinde bulunan BTSO heyeti, ITMA Fuarı organizatörü olan MP Italy Ventures SRL'nin düzenle diği resepsiyona katıldı. Bursalı işadamları ayrıca, BTSO organizas yonuyla düzenlen en ikili iş görüşme lerinde İtalyan iş dünyası temsilcileri ile karşılıklı görüşme fırsatı yakaladı.

ELEMANLAR

FABRİKAMIZDA ÇALIŞACAK VASIFSIZ ELEMANLAR ARANIYOR

VERONA MERMER
TEL : 514 20 21

SATILIK ZEYTİNLİK

KUMLA YOLU HASANAĞA MEVKİİNDE 2709 M2 İKİ YOLA CEPHELİ SAHİBİNDEN SATILIK ZEYTİNLİK

0 543 582 15 78

KAŞEDE BEKLEMEK YOK
KALİTELİ KAŞELER UYGUN FİYATLARLA GÜN İÇİNDE TESLİM EDİLİR

GÜLER AJANS
MATBAACILIK - YAYINCILIK - REKLAMCILIK
İstiklal Caddesi Bora Sokak No :5/A GEMLİK
Tel : (0.224) 513 96 83 Fax : 513 35 95

ELEMAN

GAZETE DAĞITIMI YAPABİLECEK ELEMAN ARANIYOR

Müracaatların şahsen yapılması rica olunur.
GEMLİK KÖRFEZ GAZETESİ
İstiklal Caddesi Bora Sokak No: 5/A
Stüdyo Prestij yanı GEMLİK

Tel : 513 96 83

SATILIK

ORHANGAZI SANAYİ SİTESİNDE YATIRIMLIK 60 MT SATILIK DÜKKAN
ADRES:ORHANGAZİ SAN.SİT. 5.BLOK 3.ADA NO:25
DÜKKAN DIŞ CEPHE KAPATILMIŞ OLUP DEMİR KAPILI VE KORUNAKLIDIR.
DÜKKAN İÇİ YARIM SALA ÖNÜ KAPIYA KADAR 160'LIK U DEMİRLERİ İLE KAPIYA KADAR EK KAT YAPILMIŞTIR

0 532 305 95 50

SPOR KÖŞESİ

Haydar YİĞİT

YAZIK GEMLİKSPORUMUZA

Atalarımız boşuna dememiş temeli sağlam olan bina kolayına yıkılmaz diye.

Bu formülü çeşitli alanlarda sıkça görmemiz mümkün. Temeli sağlam olmayan devletler bile kısa sürede yıkılırlar. İşletmelerde, kurumlarda, derneklerde de durum aynıdır.

Gemlik'imizin istediği saygın ve sözü geçen bireyler den oluşmuş kulüp yöneticilerinin bu işe sahip çıkmasıdır. Siyasetten uzak, çocuklarımıza hizmet etmeyi amaç edinmiş kişilerden oluşmuş yöneticiler çok önemlidir.

Zira destek amaçlı yardımlar bu tip insanlara daha çabuk ulaşır.

Sebep güvenilirlik meselesidir.

Bal ligi yarı yarıya profesyonellik gerektirir. Sporcularının da aynı şekilde yarı yarıya profesyonel olması gerekir.

Bu işinde parasal olarak bedeli vardır. Sporcuların yüzde sekseni Gemlik dışındandır. İstanbul'dan, Bursa'dan vs. gibi şayet kurallar yerine getirilmiyorsa; bu gün İstanbulluları, yarın Bursalıları daha sonra Gemlik lileri bulamazsınız.

Kulübün yönetim işleriyle uğraşacak bir şahsı bile yok. Federasyon yetkilileri bir iş olduğunda muhak kak beni arıyor.

Yani kısacası Gemlik Spor bir kaos ortamıdır. Böyle sağlıksız ortamlardan iyi şeyler çıkmaz. Gemlik Spor başka nı yalnız bırakılmış tır. Bunun da muhak kak bir sebebi vardır. Bu da bir adaletsizlik örneği dir.

Zamanında başkanın y[illegible] olan şahıslar şimdi nerededirler?

Bu insana da yazık kardeşim.

Şayet Gemlik Spor'u seviyorsak ya da Gemlik Sporun geleceğine önem veriyorsak; bundan sonranın adımlarını ona göre atmalıyız. Bir tek Gemlik Spor var. Gemlik Spor yüz yirmi bin kişinin takımıdır.

Bu takımı yaşatmaya çalışma lıyız.

Zamanında bu kulübe Seyhan Aydınlar, Ekrem Düzgünler, Faruk Güzel, Kemal Akıt, Melih Kazanç, rah metli Şahin Çavuş lar, Mahir Gencer, Soner Aygen, Zeki Gemicioğulları, Vejdi Nalcı, Turgut Akcam gibi Gemlik'imizin çok değerli insanları başkanlık yapmıştır.

Gemlik Spor tarihinde hiç böyle yönetilmedi. Mutsuz ortamlarda spor yapılmaz.

Gemlik Sporumuzun gelece ği ancak iyi organize olmuş yöneticiler grubu kurtarır.

Gemlik Sporun sonu gelmeden böyle bir yönetimi görmek spor camiasının en büyük beklentisidir. Sevgili Cumhur Aydın kardeşimizin de bu konuda çözümden yana tavır alması gerekir.

Atatürk Stadyumu'nda teknik inceleme

Marmara Belediyeler Birliği ve Bursa Büyükşehir Belediye Başkanı Recep Altepe, Marmara Belediyeler Birliği üyesi belediye başkanları ile Büyükşehir Belediyesi Stadyumu'nda incelemelerde bulundu.

Marmara Belediyeler Birliği 2015 yılı ikinci olağan meclis toplantısı, üye belediyelerin başkan ve meclis üyelerinin katılımlarıyla Crowne Plaza'da yapıldı. Meclis toplantısı sonrasında Marmara Belediyeler Birliği üyesi belediye başkanları ile Büyükşehir Belediyesi Stadyumu'nda incelemelerde bulunan Başkan Altepe, Balıkesir Büyükşehir Belediye Başkanı Ahmet Edip Uğur, Bilecik Belediye Başkanı Selim Yağcı ve Büyükçekmece Belediye Başkanı Dr. Hasan Akgün'e Bursa'ya kazandırılan özellikli tesisle ilgili detaylı bilgiler verdi. Konuk belediye başkanları da stadyumu çok beğendiklerini ifade etti.

Sahadan beraberlikle ayrılmayan tek takım Bursaspor oldu

Türkiye'de 129 takımın mücadele ettiği profesyonel futbol liglerinde bu sezon sahadan beraberlikle ayrılmayan tek takım Bursaspor oldu.

Profesyonel futbol liglerinde, Spor Toto Süper Lig ve PTT 1. Lig'de 11, Spor Toto 2. Lig'de 12, Spor Toto 3. Lig'de ise 14. hafta geride kalırken, beraberliği olmayan tek takım Bursaspor kaldı. Yeşil-beyazlılar, Süper Lig'de bu sezon istikrarsız bir

grafik çizerken, geride kalan 11 haftada 5 galibiyet, 6 mağlubiyet aldı. Trabzonspor, Gaziantepspor, Medipol Başakşehir, Fenerbahçe, Antalyaspor ve Beşiktaş'a mağlup olan Bursaspor; Gençlerbirliği, Eskişehirspor, Çaykur Rizespor, Kasımpaşa ve Medicana Sivasspor'u mağlup etti.

<u>En az berabere kalanlar</u>

Profesyonel futbol liglerinde 129 takım arasından 9'u da birer kez beraberlikle sahadan ayrılarak, liglerin en az berabere kalan ekipleri olarak kayıtlara geçti. Spor Toto Süper Lig'de Medipol Başakşehir ile Eskişehirspor, Spor Toto 2. Lig Kırmızı Grup takımlarından Eyüpspor, Spor Toto 3. Lig 1. Grup ekiplerinden Bursa Nilüferspor, Erzin Belediyespor ve Silivrispor, 2. Grup'tan Sancaktepe Belediyespor ve Zara Belediyespor, 3. Grup'tan ise Sandıklıspor takımları geride kalan haftalarda sadece birer kez eşitliği bozamadı.

En fazla berabere kalan takım Düzcespor Profesyonel liglerde geride kalan haftalarda en fazla berabere kalan takım ise Düzcespor oldu. Spor Toto 3. Lig 1. Grup'ta mücadele eden Düzcespor, oynadığı 13 haftada 8 kez sahadan 1 puanla ayrıldı. Düzce spor, diğer 5 karşılaşmanın 2'sinde galip geldi, 3'ünde yenildi.

TEOG, 25 ve 26 Kasım'da yapılacak

Temel Eğitimden Ortaöğretime Geçiş sistemi kapsamında 8. sınıf öğrencilerinin gireceği merkezi ortak sınavlara 1 milyon 174 bin 427 öğrenci gire cek. Öğrenciler, yurt içinde 970 merkezde, 16 bin 237 okulda, 91 bin 349 salonda, yurt dışında ise 7 ülke de, 14 merkezde, 22 okulda sınava katılacak.
Sınavda, yaklaşık 200 bin öğretmen görevlendirilecek Birinci dönem or tak sınavları, 25 ve 26 Kasım'da yapılacak. Sınav, yurt içi ve yurt dışındaki merkzler de her iki gün yapılacak oturum için 09.00, 10.10 ve 11.20'de başlayacak. Teneffüs araları 20 dakika olacak. Sınav uygulaması tüm merkezlerde eş zamanlı gerçekleştirilecek.
Öğrenciler, 25 Kasım Çarşamba günü yapılacak birinci oturumda, Türkçe, matematik, din kültürü ve ahlak bilgisi, 26 Kasım Perşembe günkü ikinci oturumda ise fen ve teknoloji, T.C. İnkılâp Tarihi ve Atatürkçülük ile yabancı dil ders-lerinden sınava girecek.
Her ders için dört seçenekli çoktan seçmeli testlerden oluşan 20 soruluk A, B, C, D kitapçık türleri kullanılacak.
Öğrenciler, olağanüstü haller ve özel durumlar dışında kendi okullarında belir-lenen sınıflarda sınava alınacak.
Özel gereksinimini belgeleyenler ve mazeretliler

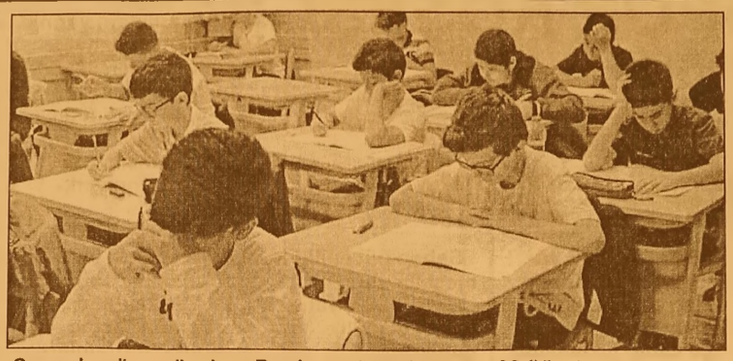

Sınavdan önce özel gereksinimlerini belgelendiren ve bil-gileri süresi içinde modüle işlenen 1 öğrenci hastanede, 152 öğrenci evde, 9 bin 317 öğrenci tek kişilik sınıfta sınava alınacak.
Ortak sınavlara, 172 görme engelli ve 400 az gören ile bin 125 işitme, 5 bin 690 zihinsel ve bin 141 ortopedik engellinin yanı sıra 215 süreğen hastalığı bulunan öğrenci katılacak.
Bunların dışında herhangi nedenden mazereti oluşan öğrencilerle ilgili tedbirler valiliklerce alınacak, durumlar tutanakla tespit edilip bakanlığa bildirilecek.
Az gören öğrenciler ve görme engelli öğrenciler için var olan sorular, içerik ve biçim açısından düzenlendi.
Ortak sınavlara hazırlık aşamalarında, Türkiye'nin çeşitli okullarından 83 öğretmen davet edilerek 4 bin 500 soru hazırlandı.
Sorular, Soru Oluşturma ve Geliştirme Dairesinde çalışan, branşlarında her biri soru yazma alanında uzmanlaşmış 25 öğretmen, 22 ölçme değerlendirme ve alan uzmanı akademisyen tarafından incelendi.
Bu yıl ilk kez Ermeni okullarında eğitim gören 218 öğrenciye, Talim Terbiye Kurulu Başkanlığınca onaylanan müfre dat ve kazanımlar kapsamında kendi din kültürü ve ahlak bilgisi derslerinden sınav yapılacak.
42 öğrenci de Musevilere yönelik ayrı bir müfredat içinde din kültürü ve ahlak bilgisi sorularından sınava girecek.
572 öğrenci ise din kültürü ve ahlak bilgisi testin-den muaf tutulacak.
İngilizce testini yurt içinde 1 milyon 153 bin 995, yurt dışında 860 öğrenci, Fransızca testini 383 öğrenci, Almanca testini 369 öğrenci, İtalyanca testini de 11 öğrenci yanıtlayacak.

42 yıllık tecrübemiz ile hizmetinizdeyiz....

FATURA
SEVK İRSALİYESİ
TAŞIMA İRSALİYESİ
GİDER MAKBUZU
TAHSİLAT MAKBUZU
DAVETİYE
TAKVİM & KİTAP
DERGİ & İLAN
KARTVİZİT & KAŞE
EL İLANI & BROŞÜR
CİLT YAPIMI
İLAN & REKLAM
PLAKET & KUPA
MADALYA
NİKAH ŞEKERİ
BEBEK ŞEKERİ
HEDİYELİK EŞYA

gölen ajans
MATBAACILIK YAYINCILIK REKLAMCILIK ORGANİZASYON VE TANITIM HİZMETLERİ

İstiklal Cad. Bora Sok. Bakır Apt. Altı No: 5/A
Tel : 0 224 513 96 83 GEMLİK

Bütçe Ekimde 7,2 milyar lira fazla verdi

Ekim 2014'te 3 milyar TL açık veren bütçe, bu yıl 7.2 milyar TL artıya geçti. Maliye Bakanı Mehmet Şimşek, siyasi belirsizlik, küresel zayıf seyir ve jeopolitik gerginliğe rağmen mali disiplinden taviz vermediklerini söyledi.

Şimşek, "*Sıfır açık hedefine rahatlıkla ulaşılır*" dedi.

Merkezi yönetim bütçesi Ekim'de 7.2 milyar lira fazla vererek, yüzleri güldürdü. 2014'ün ilk 10 ayında 14.9 milyar lira olan açık, bu yılın aynı döneminde 6.2 milyar liraya geriledi.

Maliye Bakanlığı'nın verilerine göre, Ekim'de bütçe gelirleri, geçen yılın aynı ayına göre yüzde 28.2 artarak 43.8 milyar lira, bütçe giderleri yüzde 1.7 azalarak 36.6 milyar lira olarak gerçekleşti.

Faiz hariç bütçe giderleri Ekim'de geçen yılın aynı ayına göre yüzde 12.4 artışla 33 milyar 925 milyon lira oldu. Merkezi yönetim bütçesi, Ekim 2014'te 3 milyar 10 milyon lira açık verirken, bu yılın aynı ayında 7 milyar 235 milyon lira fazla verdi. Ekim'de yüzde 147.2 artışla 9 milyar 872 milyon lira faiz dışı fazla verildi. Faiz dışı fazla, geçen yılın aynı ayında 3 milyar 994 milyon lira düzeyindeydi.

Vergi geliri % 25 arttı

Ekim'de vergi gelirleri tahsilatı, geçen yılın aynı ayına göre yüzde 25.6 artışla 35 milyar 68 milyon liraya yükseldi. Aynı dönemde genel bütçe vergi dışı diğer gelirleri yüzde 52.5 artarak 7 milyar 317 milyon liraya çıktı.Geçen yılın Ocak-Ekim döneminde 14 milyar 941 milyon lira açık veren bütçe, 2015'in aynı döneminde 6 milyar 227 milyon lira açık verdi. Aynı dönemde faiz dışı fazla da 41 milyar 175 milyon lira olarak gerçekleşti. 2014'ün ilk 10 ayında 362 milyar 620 milyon lira olan bütçe giderleri, bu yıl yüzde 11.5 artarak 404 milyar 213 milyon lirayı buldu. 10 aylık faiz hariç bütçe giderleri yüzde 12.4 arttı ve 356 milyar 811 milyon lira olarak hesaplandı. Geçen yılın Ocak-Ekim döneminde 347 milyar 679 milyon lira olan bütçe gelirleri, bu yıl yüzde 14.5 artışla 397 milyar 986 milyon liraya ulaştı. İlk 10 ayda vergi gelirleri tahsilatı yüzde 16.3 artarak 333 milyar 337 milyon lirayı buldu.

Doğalgazda indirim sinyali

Alaboyun, Enerjide tek bir ülkeye bağımlı kalınmaması ve çeşitlendirmeye gidilmesi gerektiğini savunan Alaboyun, şunları söyledi: "*İran'la tahkimimiz devam ediyor, muhte melen önümüzdeki dönemde, bunun sonuçlanmasını umuyoruz. Bu tahkimi kazanacağız, bizim orada bir sorunumuz gözükmüyor. Çünkü elimiz güçlü, verilerimiz güçlü, fiyatlarımız İran'ın fiyatlarının diğer uluslararası fiyatlarla kıyasladı ğınız zaman oldukça pahalı. Bir taraftan enerjimizi çeşitlendir memiz gerekiyor bir taraftan da enerji aldığımız ülkeleri çeşitlendirmemiz gerekiyor.*

Bu anlamda Kuzey Irak'taki doğalgaz sahalarının geliştiril mesiyle Türkiye için yeni bir kapı açılacak. Özellikle

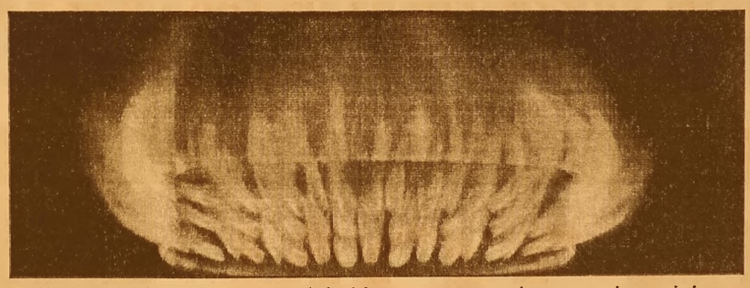

Doğu Akdeniz'deki Mısır ve İsrail'in bulmuş olduğu doğalgaz yataklarının zaman içerisinde diplomatik sorunların çözül mesiyle ki şu an bizim bilgimiz ve gözetimimiz altında bazı özel şirketlerimiz bunlarla görüşmeler yapıyorlar ve devreye girmesiyle yeni bir enerji kaynağımız olacak." Alaboyun, Rusya'dan, İran'dan enerji konusunda istenen fiyat indirimlerinin doğalgaz faturalarına yansıyıp yansımayacağı yönündeki soruyay sa, "*Yansıyabilir, şöyle; İran'daki tahkimi kazanırsak, Rusya'daki tahkimi de kazanırsak zaten bizim formülasyon da en önemli olan etkenlerden biri ham petrol fiyatların da düşüş var, bunlar yansıdıktan sonra biz bunu vatandaşı mıza yansıtırız"* cevabını verdi.

'Gemlik Körfez' www.gemlikkorfezgazetesi.com

GEMLİK REHBERİ

GEREKLİ TELEFONLAR	
İtfaiye	110
Polis İmdat	155
Jandarma İmdat	156
Jandarma K.	513 10 55
Polis Karakolu	513 18 79
Gar. Kom.	513 12 06
KAYMAKAMLIK	
Kaymakamlık	513 10 51
C.Savcılığı	513 10 53
C.Savcı Yrd.	513 29 54
Emniyet Müd.	513 10 28
ULAŞIM	
Pamukkale	612 00 26
DENİZ UÇAĞI	613 66 13
Pegasus Akmis Seyahat	614 63 62
METRO	613 12 12
Aydın Turizm	613 20 77
Sözer Turizm	612 10 72
Kanberoğlu-Esadaş	614 46 49
Anıtur	614 47 71
Kamil Koç	612 01 63
HASTANELER	
Devlet Hastanesi	517 34 00
Sahil Dev. Hast.	513 23 29
Mer.Sağ.Ocağı	513 10 68
Tomokay Tomografi	513 65 29
Acıbadem	280 44 44
TAKSİLER	
Körfez Taksi	513 18 21
Çınar Taksi	513 24 67
Güven Taksi	513 32 40
Gemlik Taksi	513 23 24
Manastır Taksi	517 33 94

RESMİ DAİRELER	
Telefon Arıza	121
UEDAŞ ARIZA	186
UEDAŞ İşletme	513 45 03
Statyum	514 00 95
Orm.Böl.Şef.	513 12 86
Milli Eğt. Md.	513 11 74
Halk Kütüphane	513 13 53
Askerlik Şb.	513 10 57
Karayolları	513 13 08
Liman Baş.	513 11 33
Mal Müd.	513 10 95
Nüfus Md.	513 37 42
Özel İd. Md.	513 15 07
Tapu Sicl. Müd.	513 14 14
Müftülük	513 13 64
Gümrük Md.	524 85 86
Ver. Dairesi Md.	513 10 92
İlçe Tarım Müd.	513 10 45
İlçe Seç. Md.	513 77 73
Halk Eğitim Müd.	513 18 46
İŞ-KUR	513 71 66
BELEDİYE	
Santral	513 45 21 -23
Başkanlık	513 45 20
BUSKİ	514 57 96
İtfaiye	513 23 25
Muhasebe Md.	513 45 21-182
Yazı İşl. Md.	513 45 21-111
Su Arıza	Yalnız 185

DENİZ OTOBÜSÜ	
Bursa	256 77 84
Mudanya	544 30 60
Yenikapı	(212) 516 12 12
Yalova	(226) 811 13 23
İDO İmam Aslan Dinlenme Tes.	513 23 94
VAPUR - FERİBOT	
Yalova	(226) 814 10 20
Topçular	(226) 363 43 19
Eskihisar	(262) 655 60 31
OTOBÜS	
Şehirlerarası Otobüs Terminali	261 54 00 (18 Hat)
DAĞITICILAR	
GEMDAŞ	513 29 29
Aygaz	513 12 95
Habaş	513 16 37
Mogaz	513 75 58
Ergaz	513 88 43
Milangaz	513 22 59
Habaşgaz	513 45 46
Yeni Likitgaz	513 65 00
BP Gaz	514 59 81
Bütünler Likitgaz	513 80 00
Akçagaz	514 88 70
Totalgaz	514 17 00
Akcan Petrol	513 10 79
MAR-PET	513 30 33
Tuncay Otogaz	513 16 45
Beyza Petrol	513 01 03

Gemlik Körfez

GEMLİK'İN İLK GÜNLÜK SİYASİ GAZETESİ

YEREL SÜRELİ YAYIN

YIL : 42 SAYI : 5325

FİYATI : 50 Kr. (KDV Dahil)

Sahibi : Serap GÜLER

Sorumlu Yazı İşleri Müdürü : Kadri GÜLER

İstiklal Cad. Bora Sok. No:5/A

Tel : 513 96 83 GEMLİK

korfezofset@hotmail.com

Yönetim ve Basım Yeri :

GÜLER AJANS

Matbaacılık-Yayıncılık-Reklamcılık Tesisi

İstiklal Cad. Bora Sok. No:5/A GEMLİK

(Dini bayram Günleri ve Pazar günleri yayınlanmaz)

GEMLİK SİNEMA GÜNLÜĞÜ

VENÜS SİNEMASI

marslı(3d türkçe dublaj): 11:30-14:00-17:00-20:15...

cin kuyusu: 12:00-14:00-16:00-18:30-20:30...

yok artık: 13:00-18:30-20:30...

şeytanın gözleri: 11:00-14:45-16:30...

513 33 21

YİĞİT İNŞAAT
YAPI MALZEMELERİ LTD.ŞTİ

Üstün organizasyon yapısı ve profesyonel kadrosu, deneyimli, yenilikçi, dinamik ve yaratıcı özelliklerimizle ticaretin ve hizmetin temelini oluşturan işbirliği doğrultusunda geliştirdiğimiz etkili iş modelleriyle yolumuza BAŞARIYLA DEVAM EDİYORUZ...

BANYO & MUTFAK
SERAMİK
CAM MOZAİK
VİTRİFİYE
BANYO DOLAPLARI
LAMİNAT PARKE
KOMBİ - RADYATÖR
BOYA ve KABA
İNŞAAT MALZEMESİ
ISI VE SU YALITIM ÜRÜNLERİ
SIHHI TESİSAT ÜRÜNLERİ

ADLİYE BİNASI ALTI YENİ PAZAR CAD. NO : 98
TEL : 0 224 514 31 64 FAX : 0 224 513 90 41 - GEMLİK

MİLTON
DÜĞÜN SALONU

GEMLİK KÖRFEZİ'NİN DENİZLE BİRLEŞTİĞİ MÜTHİŞ MANZARADA YENİLENEN YÜZÜMÜZLE EN GÜZEL ANLARINIZI YAŞATMAK İÇİN VARIZ

Pasta - Meşrubat - Çerez
Piyanist + Dj Performans
Saten Sandalye Giydirme
Nikah Masası - Volkan gösterisi

2016 yılı
REZERVASYONLARIMIZ BAŞLAMIŞTIR

İnternetten Canlı Yayın- Sahne - Işık gösterisi
Servis ve ekipmanlar - Sürpriz gösteriler

www.gemlikmilton.com
facebook/miltondugun
plus.google.com/miltondugun
HÜKÜMET KONAĞI KARŞISI
TEL : 513 10 71 GEMLİK

Kuruluş:1973

Gemlik Körfez

GEMLİK'İN İLK GÜNLÜK SİYASİ GAZETESİ

18 Kasım 2015 Çarşamba www.gemlikkorfezgazetesi.com 50 Kr.

Milliyetçi Hareket Partisi Muhtarlar Derneklerini ziyaret ediyor

MHP köy arazilerinin satılmasını istemiyor

Milliyetçi Hareket Partisi İlçe yönetimi ve meclis üyeleri, geçtiğimiz hafta Belediye Meclisi'nde AKP'li meclis üyelerinin oylarıyla, köylerden Belediyeye geçen arazilerin satışı konusundaki gelişmeleri muhtarlara anlattı. MHP İlçe Başkanı Osman Durdu, "Bu mülklerin satılması için sebep olması gerekir." dedi. 2'de

Güne Bakış

Kadri GÜLER
kadri_guler@hotmail.com

KIŞA DOĞRU

Sonbaharı bahar gibi yaşıyoruz. Kasım ayındın ikinci yarısını aştık. Ağaçlarda sararan yapraklar topraklar buluşurken, bazıları da rengini kızıla dönüştürdü.

Sonbaharın kendine özgü çok güzel görünümü var.

Bunu Gemlik sokaklarında hissetmek mümkün değil. *Devamı sayfa 4'de*

Milli Eğitim Müdürlüğü taşınıyor

Tapu ve Tescil Müdürlüğü'nün Hükümet Konağı'ndan Hürriyet Caddesi'ndeki yeni yerine taşınması nedeniyle, boşalan bölüme düzenleme çalışmalarının tamamlanmasından sonra İlçe Milli Eğitim Müdürlüğü taşınacak. *Haberi sayfa 2'de*

Gemlik Körfez
GEMLİK'İN İLK GÜNLÜK SİYASİ GAZETESİ

Milliyetçi Hareket Partisi Muhtarlar Derneklerini ziyaret ediyor

MHP köy arazilerinin satılmasını istemiyor

Milliyetçi Hareket Partisi ilçe yönetimi ve meclis üyeleri, geçtiğimiz hafta Belediye Meclisi'nde AKP'li meclis üyelerinin oylarıyla, köylerden Belediyeye geçen arazilerin satışı konusundaki gelişmeleri muhtarlara anlattı. Milliyetçi Hareket Partisi İlçe Başkanı Osman Durdu, Belediye Meclis üyeleri ve yönetim kurulu üyeleri dün saat 11.oo'de Türkiye Muhtarlar Derneği Gemlik Şubesi'ni ziyaret ederek, muhtarlarla biraraya geldiler. Milliyetçi Hareket Partisi İlçe Başkanı Osman Durdu, ziyaret amaçlarının Belediye Meclisi'nin Kasım ayı toplantısında Belediye Başkanı Refik Yılmaz'ın adeta emrivaki yaparak gündeme aldığı eski köy statüsündeki yerlerdeki köy tüzel kişiliklerine ait malların satışının mecliste tartışmadan oylatarak AKP'lilerin oylarıyla meclisten geçirdiğini belirterek, şunları söyledi : *"Bu mülklerin satılması için sebep olması gerekir. Biz de muhalefet partileri olarak Belediye mülklerinin satılmasına karşı değiliz. Ancak, bu konuda Belediye Meclisi'n de yeterince tartışılarak satışların faydasına inanmamız gerekir. Bu kararda bu yapılmadı. Belediye bir şirket kurdu. Konut yapımına soyundular. Bizden de üye istediler. Biz muhalefet partileri olarak bu şirkette eşit üye ile temsil edildiğimiz taktirde varız dedik. Konu mankeni olmak istemedik. Bilindiği gibi, Belediye mülkü olan 60 dönümlük araziyi Çimtaş ve Borusan firmalarına hukuksuz yollarla sattı. Biz bunun yanlış olduğunu söyledik. Ama, dinletemedik. Bunun üzerine yargıya gittik. Sonuç ortada. Yapılan satış İdari Mahkemesi ve Danıştayca iptal edildi. Bugüne kadar köylerde vatandaştan köye geçen malların çoğu bağışlanmış ya da ölümler nedeniyle köy tüzel kişiliğine geçmiş yerlerdir. Bunlar koyün merası olarak kullanılmıştır. Köye gelir getiren arazilerdir. Bu mallar hazineden köye geçen mallar değildir. Şimdi bu mallar satılarak belediye nin yapacağı inşaatlar için kaynak olacaktır"* Durdu, CHP ve MHP'nin Belediye Meclisi'nde yapıcı muhalefet yaptığını belirterek, *"Burada sizlerden önerilerinizi taleplerinizi bekliyoruz. Sizlerin öneri ve talepleriniz üzerine sorunlarını ilgili merciilere taşıyacağız. Amacımız, köylünün malının köyde değerlendirilmesidir"* dedi. Türkiye Muhtarlar Derneği Gemlik Şubesi Başkanı Necmi Şanlı, Muhtarların bu konudaki açıklamaları dinlediklerini, her mahalle muhtarının bu konuda satışa çıkacak malların takipçisi olacaklarını umduğunu söyledi. MHP Belediye Meclis üyesi Mahmut Solaksubaşı, Belediye mülklerinin satılabileceğini, ancak köylerin ve köylünün menfaatinin düşünülmesi gerektiğini, gerektiğinde satılacak arazinin yanlarındaki mal sahiplerinin bu arazileri almalarını veya o köylüye kiralanabileceğini, köylerdeki kooperatiflerin bilhassa zeytinliklerin işletilerek, arazilerin bakımsız olmaktan kurtulabileceğini, değişik çözümler bulunabileceğini belirtti. MHP İlçe Başkanı Osman Durdu ise yeniden söz alarak, köylerdeki bu arazilerin mülkiyetlerinin belediyede kalarak işletilmesinin kooperatiflere köylüler tarafından yapılmasının daha uygun olacağını söyledi. Daha sonra, MHP'liler Gemlik Muhtarlar Derneği Başkanı Enver Çelik'i ziyaret ederek, konuyu aktardılar.

Milli Eğitim Müdürlüğü taşınıyor

Tapu ve Tescil Müdürlüğü'nün Hükümet Konağı'ndan Hürriyet Caddesi'ndeki yeni yerine taşınması nedeniyle, boşalan bölümü İlçe Milli Eğitim Müdürlüğü taşınacak. Hükümet Konağı'nın ikinci katında bulunan Tapu ve Tescil Müdürlüğü'nden boşalan bölüme İlçe Milli Eğitim Müdürlüğü, Nüfus Müdürlüğü'nün istekli olduğu, Kaymakamlıkta yapılan toplantıda İlçe Milli Eğitim Müdürlüğü'nün değişik katlarda hizmet vermesi ve personel sayısının daha fazla olması nedeniyle, bu bölümün İlçe Milli Eğitim Müdürlüğü'ne ayrılması kararlaştırıldı. Tapu ve Tescil Müdürlüğünden kalan demirbaşların ise İlçe Milli Eğitim Müdürlüğü ve ihtiyacı olan bazı okullara ve resmi dairelere verildi. Boya ve düzenleme çalışmaları başlayan bölümde çalışmaların tamamlanmasından sonra İlçe Milli Eğitim Müdürlüğü'nün burada hizmete gireceği belirtildi.

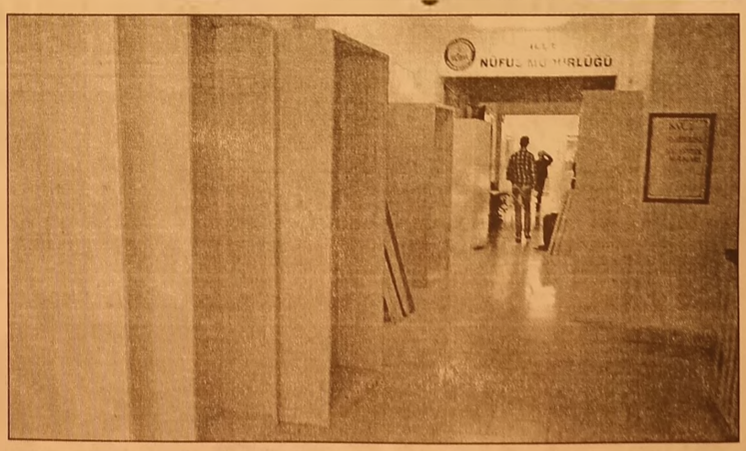

Market fareleri yakalandı

İstanbul'dan Bursa'ya son model spor otomobille gelip 5 ayrı marketten hırsızlık yapan 3 kişi güvenlik kamera larına yakalanınca yakayı ele verdi. Sepetlere doldurdukları zeytinyağı, içki, bebek maması ve parfümleri marketin giriş kapısından çıkarmaya çalışırken kameralara yakalanan zanlılar spor otomobille kaçmak isterken Bursa polisi tarafından kıskıvrak yakalandı. 20 bin liralık ürün çalan 3 zanlı mahkemece tutuklandı.

Edinilen bilgiye göre, bir arkadaşlarına ait olduğunu iddia ettikleri son model spor otomobille İstanbul'dan Bursa'ya gelen Bülent S. (48), Ali Nizami K. (39) ve Ali Y. (39) merkez Nilüfer ilçesindeki 5 ayrı süper markette hırsızlık olayına karıştı. Zanlıların hırsızlık anı saniye saniye kameralara yansıdı.

Ertuğrulkent Mahallesi'ndeki bir markette meydana gelen ilk hırsızlık olayında markete gelen 3 kişiden biri kapıda beklerken diğer ikisi market içerisinde hırsızlığa koyuldu. 250 kilogram zeytinyağı market arabasına yükleyen zanlılardan biri arabayı önce marketin giriş kapısının yanına kadar getirdi. Daha sonra arabada bekleyen arkadaşını dışarıdan harekete duyarlı sensörlü kapıyı açması için uyardı. Dışarıda bekleyen zanlı kapı önüne kadar gelip kapının açılmasını sağlayınca içerideki diğer iki hırsız 250 kilogram (50 teneke) sızma zeytin yağı ile 56 kutu gazlı içecek, 10 kilo toz şeker, her biri 495 lira değerinde 7 adet parfüm dolu market arabalarını giriş kapısından dışarıya çıkarıp kaçtı.

Aynı hırsızlık şebekesi yine Nilüfer ilçesi Orhaneli yolu üzerindeki bir bebek mağazasından aynı yöntemle 80 lira değerinde 15 adet bebek mamasını yine mağazanın giriş kapısından çıkarırlarken kameralara yakalandı.

Hızla Gelen otomobil otoparkçıyı uçurdu

Bursa'da, şehir merkezinde aşırı süratle seyreden iki otomobilden biri kontrolden çıktı.

Otomobil sürüklenmeye başlayarak kaldırıma çıktı. Kaldırımda bulunan 43 yaşındaki otoparkçı Yaşar Ahmet Y.'yi kaputun üzerine alan otomobil, duramayarak kafenin korkuluklarına çarptı.

Otomobilin korkulukları aşıp kafeye girmemesi büyük bir faciayı önledi.

Otomobil ile sürüklenen Yaşar Ahmet Y. ise Uludağ Üniversitesi Tıp Fakültesi Hastanesi'nde yoğun bakıma alındı.

Kaza anı güvenlik kamerasına saniye saniye yansıdı.

Babasının yoğun bakımda tedavisinin sürdüğünü belirten 18 yaşındaki Yusuf Y, sürücülerin trafikte daha dikkatli olmaları gerektiğini belirterek, "Süratle gelen bir otomobil, kontrolden çıkıp babama çarptıktan sonra, babamla birlikte kafenin korkuluklarına çarpmış. Babam kaburgasındaki kırıklardan dolayı şu an yoğun bakımda. Babam otopark görevlisi. Yağmur, kar demeden çalışıyorlar. Sürekli trafikte oldukları için tehlikeli bir iş yapıyorlar. Sürücülerden ricamız biraz daha dikkatli olmaları" dedi.

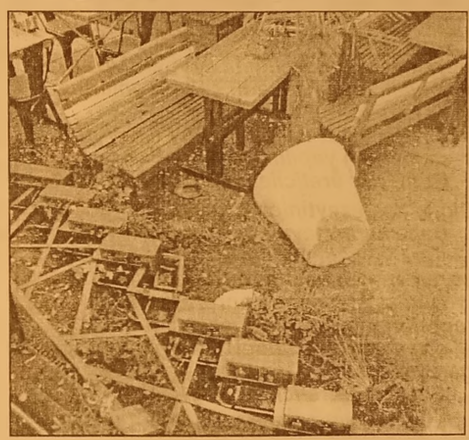

Mide bulandıran taciz

Bursa'da evli 1 çocuk babası F.Ç. (33) ziyarete geldiği sevgilisini evde bulamayınca alt katta oturan Suriye uyruklu M.H.'ye (17) tecavüz etmek istedi. Genç kızın direnmesi üzerine F.Ç. kaçtı. Polis tarafından yakalanan ve hakkında 'Cinsel istismar' ve 'Konut Dokunmazlığına ihlal' suçlarından dava açılan F.Ç., tutuksuz yargılandığı mahkemede 8 yıl hapis cezasına çarptırıldı.

Olay, geçen haziran ayında Merkez Osmangazi ilçesi Namık Kemal Mahallesi'nde meydana geldi. Evli 1 çocuk babası olan ve bir de sevgilisi bulanan F.Ç., ziyarete geldiği sevgilisini evde bulamadı. Sevgilisini sormak için alt kattaki evin zilini çalan ancak cevap gelmeyince açık olan kapıdan içeriye giren F.Ç., iddiaya göre yatak odasında uyuyan Suriye uyruklu M.H.'yi görünce cinsel tacizde bulundu. Uykudan uyanan M.H.'nin direnmesine rağmen F.Ç.., genç kızla ilişkiye girmek için yaklaşık 20 dakika uğraştı. F.Ç. daha sonra evden ayrıldı. Mahkeme heyeti yapılan ilk duruşma sonrası suçunu sabit gördüğü F.Ç.'ye toplam 8 yıl hapis cezası verdi. Yargıtay kararı onarsa, F.Ç. cezaevine girecek

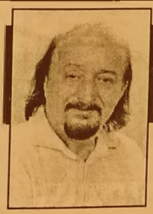

Güne Bakış

Kadri GÜLER
kadri_guler@hotmail.com

KIŞA DOĞRU

Çıkın Gemlik'in beton yapısından, köylere (yeni adıyla mahallelere) doğru göreceksiniz sonbaharı..

Hayatımın en önemli günlerinin geçtiği yıllar öğretmenlik günlerimdi.

Haydariye Köyü'nde 4 mevsimi doya, doya yaşadım.

1970 yılların başında Kumla dan Haydariye ye yürüyerek gider, yürüyerek inerdik.

Gidiş ve gelişlerimizde orman bitki örtüsü içinden geçerken baharın yeşilini, sonbaharın kızılı ve sarısını, kışın beyazını, yazın rengarenkliğini doyasıya gözleyebiliyorsunuz.

Mevsimler gelip geçiyor.

İnsan ömrü de mevsimler gibidir.

Kasım ayı zeytin üreticisinin ayıdır.

Aslında zeytinin bölgemizde hasat zamanı Aralık avı olurdu hep.

Ama doğa öylesine tahrip edildi ki; mevsimler bile özelliğini kaybetti. Aralıkta başlayan zeytin hasadı, şubat sonlarına dek sürerdi.

Şimdi ısınan doğa nedeniyle zeytin hasadı erken yapılmaya başladı.

Günlerdir üreticiler zeytinliklerde. Olgunlaşan zeytinleri topluyorlar.

Daha kararmayan çok zeytinlik var.

Kara ve yağışlara başlamadan üretici zeytinleri kabına indirme derdinde.

Dün açıklanan meteorolojik hava raporlarına göre Türkiye'ye kar geliyor.

Kar Trakya'dan doğuya doğru gelecekmiş.

Bu zeytin üreticisi için iyi haber değil.

Zeytini yalnız don vurmuyor, hasat zamanında kimi kar da etkiliyor.

Yine 1970'li yıllarda öğretmen okulundan yarı yıl tatiline geldiğimiz bir dönemde, babam hala zeytin topluyordu.

O yıl ürün boldu.

Umudunu zeytine bağlamış olan Gemlikli biran önce hasadını bitirme derdindeyken birden kar bastı.

Zeytinler ağaçta kar altında kaldı.

Günler sonra kar eriyip gidince, bir de baktık ki ağaçtaki zeytin soğuktan büzülmüş.

Babamın üzüntüden ağladığını anımsarım.

Zeytin ürünü öylesine zor bir üründür ki, kaba girmeden hatta satıp parasını cebine koymadan insana oh! dedirtmez.

Bizlerin soframızda bulup yediğimiz o güzelim kıvırcık Gemlik zeytini zahmetli bir üründür.

Zeytincilik bizler gibi kalem erbabının yapacağı iş değil.

O'nun için anadan babadan kalan yerlere yıllardır bakamıyoruz.

Ulusal servet bakımsızlıktan orada öylesine duruyor.

Beleşçiler gidip üzerinde olanı toplu yor.

Onun için bu bölgede zeytin hasadı döneminde havaların günlük güneşlik olması hep özlemdir.

Bir yılın emeğini daldaki zeytinden bekleyen üreticiler, zeytinini toplamadan gözüne uyku girmez.

Birkaç yıldır zeytin alamayan Gemlikli üretici bu yıl masraflarını karşılar, kenara birkaç kuruş koyabilirse ne ala.

Aman kar daha gelme.

Gariban köylüm zeytinini kabına koysun ki cebi para görsün.

Yoksa işi bu yılda çok zor olacak.

Küçük Kumla'da yaşayan karı koca sobadan sızan karbonmonoksit gazından zehirlendi

Sobadan sızan gaz iki can aldı

İlçemiz Küçük Kumla Mahalle si'nde meydana gelen olayda, 2 gün kendilerinden haber alınamayan yaşlı çiftin kaldıkları eve gelinince cesetleriyle karşılaşıldı. Çiftin sobadan sızan karbonmo noksit gazından zehirlendiği sanılıyor.

Edinilen bilgiye göre, Ahmet Beller (68) ve eşi Nurvet Beller (66) çiftinden haber alamayan komşuları durumu muhtara bildirdi. Çilingir ile birlikte Beller çiftine ait eve gelen Mahalle Muhtarı Abdullah Satı, içeriye girdiğinde çiftin cansız bedenleriyle karşılaştı.

İhbar üzerine olay yerine gelen polis ve olay yeri incele me ekipleri, evde incelemelerde bulundu. 112 Acil Servis ekiplerinin yaptığı ilk inceleme lere göre çiftin sobadan sızan karbonmonoksit gazın dan zehirlen diği üzerinde duruluyor. Yaşlı çiftin komşu ları ve yakınları gözyaşlarını tutamazken, Beller çiftinin cenazeleri kesin ölüm sebebinin belirlenmesi için Bursa Adli Tıp Kurumu'na kaldırıldı. Polis, olayla ilgili soruşturma başlattı.

"Hak Dostum Hak" Cuma günü ilçemizde sahnelenecek

Gemliklileri güldürecekler

İstanbul Meydan Sahnesi oyuncularının sahneye koyduğu "Hak dostum Hak" komedi oyunu Cuma günü ilçemizde sahnelenecek. Eray Yasın'in yazıp Burak Atay'ın yönettiği müzikli güldürü Gemlikli Tiyatro severler ile Cuma günü buluşacak. Manastır Kültür Merkezi'nde saat 19.30'da sahneye konacak olan İstanbul Meydan Sahnesi'nin tanınmış oyuncu ları Hacı Ali Konuk, Hakan Bulut, Yasemin Balık, Eray Yasin Aşık, Ali Fuat Pekzeren'in oynayacağı oyunun kareografisini Hakan Bulut, müziğini Metro polist Grup yapacak.

Türkiye'de yaşanan darbelerin tiyatro üzerindeki etkisi izleyicilere eğlence anlayışı ile geleneksel uslüp ile anlatılan oyunda darbeler, yangınlar, çeşitli saldırılar gören bir tiyatro binasının ayakta kalabilme öyküsü traji komik bir dille anlatılıyor.

Oyun ile ilgili biletler Kristal Burger, Özen Perde, Nilüfer Butik, Şanlıurfa Saray Dürümcüsü'nden temin edilebilecek.

KAŞEDE BEKLEMEK YOK
KALİTELİ KAŞELER UYGUN FİYATLARLA
1 SAATTE TESLİM EDİLİR
GÜLER AJANS
MATBAACILIK - YAYINCILIK - REKLAMCILIK

İstiklal Caddesi Bora Sokak No : 5/A GEMLİK
Tel : (0.224) 513 96 83 Fax : (0.224) 513 35 95

Ve kar geliyor!

İTÜ Uçak ve Uzay Bilimleri Fakültesi Meteoroloji Mühendisliği Bölümü Öğretim Üyesi Prof. Dr. Şen: "Hava, bir hafta sonra mevsim normallerine döne cek. Hava sıcaklıkları 5-6 derece düşecek. Kasım ayının son haftası Trakya ve batıda kayak merkezlerine kar yağışı bekliyoruz"

Ülke genelinde devam eden pastırma sıcaklarının yerini soğuk ve yağışlı havaya bırakması bekleniyor. İstanbul Teknik Üniversitesi (İTÜ) Uçak ve Uzay Bilimleri Fakültesi Meteoroloji Mühendisliği Bölümü Öğretim Üyesi Prof. Dr. Orhan Şen, yaptığı açıklamada, önümüzdeki haftadan itibaren soğuk ve yağışlı havanın Trakya'dan giriş yapacağını belirtti. Beklenen soğuk havanın Edirne ve Kırklareli'nin yüksek kesimlerine kar yağışı bırakabileceğini ifade eden Şen, "Pastırma sıcaklarının son günlerini yaşıyoruz. Hava, bir hafta sonra mevsim normallerine döne cek. Hava sıcaklıkları 5-6 derece düşecek. 23-24 Kasım'daki soğuma da Trakya ve batıda kayak merkezlerine kar yapar. Şehir merkezlerinde kar yağışı beklemiyoruz" diye konuştu.

Gelecek ayın sonlarına doğru batı bölgelerinde sıcaklıkların mevsim normallerine ulaşarak, kış şartlarının kendisini gösterme ye başlayacağını, doğuda ise kar yağışının devam edeceğini vurgulayan Şen, iç kesimlerde sisin, batıda ise bir hafta daha pastırma yazının etkisini sürdürecağini aktardı. "İstanbul'da çok yoğun kar yağışı beklemek doğru değil" Şen, İstanbul'da şehir yüksekliğinin az olması nedeniyle çok yoğun kar yağışı beklemenin doğru olmadığını belirtti. İstanbul'un "ısı adası etkisi"nde kaldığını anlatan Şen, "İstanbul'da çok yoğun kar yağışı beklemek doğru değil. Binaların güneşten aldıkları enerjiyi tekrar ısıtması, şehirdeki sıcaklığın 2-3 derece daha fazla olmasına sebep oluyor. Bu nedenle kırsal alanlarda beklenen kar yağışı, İstanbul'da olmaz" dedi.

Memurluk Tercihleri Başladı!

Kamu kurum ve kuruluşlarındaki 2 bin 159 kadro ve pozisyona yerleştirmeler için adayların tercih işlemleri başladı. Son tercih günü ise 25 Kasım.

Bazı kamu kurum ve kuruluşlarındaki 2 bin 159 kadro ve pozisyona yerleştirmeler için adayların tercih işlemleri başladı. Adaylar, 25 Kasım'a kadar ÖSYM'nin internet sitesinden tercihte bulunabilecek.

Kamu Görevlerine İlk Defa Atanacaklar İçin Yapılacak Sınavlar Hakkında Genel Yönetmelik hükümleri uyarınca bazı kamu kurum ve kuruluşlarının kadro ile pozisyonlarına yerleştirilme için adaylar tercihte bulunacak.

Bu amaçla hazırlanan Kamu Personel Seçme Sınavı KPSS-2015/2 tercih kılavuzunda, ortaöğretim, ön lisans ve lisans düzeyleri ayrı olmak üzere tercih yapılabilecek kadro ve pozisyonlar yer alıyor. Kılavuza, ÖSYM'nin "http://www.osym.gov.tr" internet adresinden ulaşılabilecek.

TERCİHLER İNTERNETTEN YAPILACAK

Adayların kılavuzdaki kadro ve pozisyonları tercih edebilmeleri için 5-6 Temmuz, 27-28 Eylül 2014'te yapılan KPSS'lerden (2014-KPSS Lisans ve 2014-KPSS Ortaöğretim/Ön Lisans) birine girmiş ve bu sınavların en az birinden ilgili KPSS puanını almış olmaları gerekiyor. Yerleştirme işlemlerinde ortaöğretim mezunları için KPSSP94, ön lisans mezunları için KPSSP93 ve lisans mezunları için KPSSP3 puanı kullanılacak. Ancak, adaylar teknik hizmetler ve sağlık hizmetleri ve yardımcı sağlık hizmetleri sınıflarına dahil kadrolara (tekniker, teknisyen, hemşire, ebe, sağlık memuru, sağlık teknisyeni, sağlık teknikeri gibi kadrolara) başvurmak istedikleri takdirde, KPSS tercih işlemlerinde en üst öğrenim düzeyinden KPSS'ye girerek elde etmiş oldukları puanları ile alt öğrenim düzeylerindeki kadrolara başvuru yapabilecek.

BYEGM
Bu gazete Anadolu'nun Sesi iPad-iPhone uygulamasında yayımlanmaktadır.

Bilişim Teknolojileri Zirvesi için geri sayım

Teknoloji gurularının heyecanla beklediği Bilişim Teknolojileri Zirvesi (BTZ) 4-5 Aralık tarihlerinde İTÜ Maçka Yerleşkesi'nde düzenlenecek. Her yıl yaklaşık 700 kişinin katılımıyla düzenlenen, 30 bin kişinin internet üzerinden izlediği Bilişim Teknolojileri Zirvesi (BTZ) için geri sayım başladı. Sektörün en prestijli etkinlikleri arasında yer alan BTZ, 4-5 Aralık tarihinde İTÜ Maçka Kampüsü'nde düzenlenecek. İTÜ İşletme Mühendisliği Klübü tarafından bu yıl 8.'si düzenlenecek etkinlikte sosyal medya, e-ticaret, mobil dünya ve dijital pazarlama trendleri masaya yatırılacak. Oturumlar, Bilişim Teknolojileri Alanı (BT Alanı), İnteraktif Bölüm (Speed Networking - Coffee Time), Dijifikir ve Sosyal Medya Ödül Töreni başlıklı 5 bölümden oluşan zirveye akademik ve profesyonel dünyadan yoğun katılım olması bekleniyor. Zirvedeki Oturumlarda, aralarında, Aslanoba Capital Yönetim Kurulu Başkanı Hasan Aslanoba, Endeavor Yönetim Kurulu Üyesi Alp Saul, Inveon Kurucu Ortağı ve CEO'su Yomi Kastro, Hotel Runner Kurucu ve CFO'su Ali Beklen, Netmarble Avrupa,Ortadoğu ve Afrika CEO'su Barış Özistek ve Visionteractive Kurucu ve CMO'su Onur Candan gibi çok sayıda yetkin konuşmacı yer alacak.

KAŞEDE BEKLEMEK YOK
KALİTELİ KAŞELER UYGUN FİYATLARLA
1 SAATTE TESLİM EDİLİR
GÜLER AJANS
MATBAACILIK - YAYINCILIK - REKLAMCILIK

İstiklal Caddesi Bora Sokak No : 5/A GEMLİK
Tel : (0.224) 513 96 83 Fax : (0.224) 513 35 95

Modef Expo Mobilyacıların Yüzünü Güldürdü

Bursa'nın İnegöl ilçesinde gerçekleş tirilen MODEF EXPO 2015 Fuarı'nı 18 bin kişi ziyaret etti. MODEF yönetimi, fuarın tanıtımına katkılarından dolayı İnegöl'de yayın yapan gazete, televizyon ve internet sitesi yetkililerine teşekkür plaketi verdi. Hotel Angelacoma'daki yemeğin ardından açıklama yapan MODEF Başkanı Yavuz Uğurdağ, "MODEF Fuarcılık tarafından 28 bin metrekare alanda düzenlenen fuara 181 firma iştirak etti. Sağlık Bakanı Mehmet Müezzinoğ lu'nun açılışını yaptığı MODEF EXPO 2015 İnegöl Mobilya ve Dekorasyon Fuarı 7 Kasım'da sona erdi. 5 gün ziyaretçilere açık olan fuar, rekor sayıda yerli ve yabancı ziyaretçinin akınına uğradı. Bu yıl 34'ncüsü düzenlenen fuara 76 farklı ülkeden 2 bin 179 yabancı misafir, Türkiye'nin 77 ilinden 13 bin 133'ü profesyonel, 588 kişi online davetiye ve 2111 kişi bilet alarak fuarımızı ziyaret etti. Toplam 18 bin 11 ziyaretçiye ev sahipliği yaptık" dedi. Uğurdağ, "Firmalar arasında anketler düzenliyoruz. Yaptığımız ankete göre fuarın olumlu geçti. Ziyaretçi sayısı ile alakalı sıkıntı yok. Alışveriş fuarda farklı bir boyut kazanır. Ürün, farklı model, fiyatı ve benzeri konular dikkate alınır. Genel olarak fuara baktığımızda, MODEF EXPO'nun hem ziyaretçi hem de firmaların satış yönünden iyi geçtiğini söyleyebiliriz. Önümüzde nisan fuarı var. Onun da en iyi şekilde organize edeceğiz. Yeni gündem maddemiz, yeni fuar alanı. Bununla ilgili fizibilite raporla rının hazırlanması yönetim kurulu toplantısının ardından başlayacak. Akhisar girişinde 80 dönümlük bir alan var" ifadelerini kullandı.

Bursalı Firmalar Dünya Pazarlarına Açılıyor

ITMA 2015 Tekstil ve Hazır Giyim Makinaları Fuarı'na 230 kişilik heyetle katılan Bursa Ticaret ve Sanayi Odası (BTSO) üyeleri, sektördeki yenilikleri takip etme imkanı buldu. BTSO'nun Küresel Fuar Acentesi Projesi ile dünya nın en önemli tekstil ve hazır giyim makinaları fuarı olma özelliği ni taşıyan ITMA 2015 Fuarı'ndaki incelemelerini tamamlayan BTSO üyeleri hem sektör lerindeki gelişme leri yakından inceledi, hem de İtalyan iş adamları ile gerçekleştiri lebilecek iş birlikler inin yollarını araladı. Marzoli firmasını ziyaret ederek tekstil makineleri teknolo jisinin ulaştığı noktalar ve üreticilerin ihtiyaç duyduğu teknolojiler hakkında görüş alışverişinde bulunan BTSO heyeti, ITMA Fuarı organizatörü olan MP Italy Ventures SRL'nin düzenle diği resepsiyona katıldı. Bursalı işadamları ayrıca, BTSO organizas yonuyla düzenlen en ikili iş görüşme lerinde İtalyan iş dünyası temsilcileri ile karşılıklı görüşme fırsatı yakaladı.

ELEMANLAR

FABRİKAMIZDA ÇALIŞACAK VASIFSIZ ELEMANLAR ARANIYOR

VERONA MERMER
TEL : 514 20 21

SATILIK ZEYTİNLİK

KUMLA YOLU HASANAĞA MEVKİİNDE 2709 M2 İKİ YOLA CEPHELİ SAHİBİNDEN SATILIK ZEYTİNLİK

0 543 582 15 78

KAŞEDE BEKLEMEK YOK
KALİTELİ KAŞELER UYGUN FİYATLARLA GÜN İÇİNDE TESLİM EDİLİR

GÜLER AJANS
MATBAACILIK - YAYINCILIK - REKLAMCILIK
İstiklal Caddesi Bora Sokak No :5/A GEMLİK
Tel : (0.224) 513 96 83 Fax : 513 35 95

ELEMAN

GAZETE DAĞITIMI YAPABİLECEK ELEMAN ARANIYOR

Müracaatların şahsen yapılması rica olunur.
GEMLİK KÖRFEZ GAZETESİ
İstiklal Caddesi Bora Sokak No: 5/A
Stüdyo Prestij yanı GEMLİK

Tel : 513 96 83

SATILIK

ORHANGAZI SANAYİ SİTESİNDE YATIRIMLIK 60 MT SATILIK DÜKKAN
ADRES:ORHANGAZİ SAN.SİT. 5.BLOK 3.ADA NO:25
DÜKKAN DIŞ CEPHE KAPATILMIŞ OLUP DEMİR KAPILI VE KORUNAKLIDIR.
DÜKKAN İÇİ YARIM SALA ÖNÜ KAPIYA KADAR 160'LIK U DEMİRLERİ İLE KAPIYA KADAR EK KAT YAPILMIŞTIR

0 532 305 95 50

SPOR KÖŞESİ

Haydar YİĞİT

YAZIK GEMLİKSPORUMUZA

Atalarımız boşuna dememiş temeli sağlam olan bina kolayına yıkılmaz diye.

Bu formülü çeşitli alanlarda sıkça görmemiz mümkün. Temeli sağlam olmayan devletler bile kısa sürede yıkılırlar. İşletmelerde, kurumlarda, derneklerde de durum aynıdır.

Gemlik'imizin istediği saygın ve sözü geçen bireyler den oluşmuş kulüp yöneticilerinin bu işe sahip çıkmasıdır. Siyasetten uzak, çocuklarımıza hizmet etmeyi amaç edinmiş kişilerden oluşmuş yöneticiler çok önemlidir.

Zira destek amaçlı yardımlar bu tip insanlara daha çabuk ulaşır.

Sebep güvenilirlik meselesidir.

Bal ligi yarı yarıya profesyonellik gerektirir. Sporcularının da aynı şekilde yarı yarıya profesyonel olması gerekir.

Bu işinde parasal olarak bedeli vardır. Sporcuların yüzde sekseni Gemlik dışındandır. İstanbul'dan, Bursa'dan vs. gibi şayet kurallar yerine getirilmiyorsa; bu gün İstanbulluları, yarın Bursalıları daha sonra Gemlik lileri bulamazsınız.

Kulübün yönetim işleriyle uğraşacak bir şahsı bile yok. Federasyon yetkilileri bir iş olduğunda muhak kak beni arıyor.

Yani kısacası Gemlik Spor bir kaos ortamıdır. Böyle sağlıksız ortamlardan iyi şeyler çıkmaz. Gemlik Spor başka nı yalnız bırakılmış tır. Bunun da muhak kak bir sebebi vardır. Bu da bir adaletsizlik örneği dir.

Zamanında başkanın y[illegible] olan şahıslar şimdi nerededirler?

Bu insana da yazık kardeşim.

Şayet Gemlik Spor'u seviyorsak ya da Gemlik Sporun geleceğine önem veriyorsak; bundan sonranın adımlarını ona göre atmalıyız. Bir tek Gemlik Spor var. Gemlik Spor yüz yirmi bin kişinin takımıdır.

Bu takımı yaşatmaya çalışma lıyız.

Zamanında bu kulübe Seyhan Aydınlar, Ekrem Düzgünler, Faruk Güzel, Kemal Akıt, Melih Kazanç, rah metli Şahin Çavuş lar, Mahir Gencer, Soner Aygen, Zeki Gemicioğulları, Vejdi Nalcı, Turgut Akcam gibi Gemlik'imizin çok değerli insanları başkanlık yapmıştır.

Gemlik Spor tarihinde hiç böyle yönetilmedi. Mutsuz ortamlarda spor yapılmaz.

Gemlik Sporumuzun gelece ği ancak iyi organize olmuş yöneticiler grubu kurtarır.

Gemlik Sporun sonu gelmeden böyle bir yönetimi görmek spor camiasının en büyük beklentisidir. Sevgili Cumhur Aydın kardeşimizin de bu konuda çözümden yana tavır alması gerekir.

Atatürk Stadyumu'nda teknik inceleme

Marmara Belediyeler Birliği ve Bursa Büyükşehir Belediye Başkanı Recep Altepe, Marmara Belediyeler Birliği üyesi belediye başkanları ile Büyükşehir Belediyesi Stadyumu'nda incelemelerde bulundu.

Marmara Belediyeler Birliği 2015 yılı ikinci olağan meclis toplantısı, üye belediyelerin başkan ve meclis üyelerinin katılımlarıyla Crowne Plaza'da yapıldı. Meclis toplantısı sonrasında Marmara Belediyeler Birliği üyesi belediye başkanları ile Büyükşehir Belediyesi Stadyumu'nda incelemelerde bulunan Başkan Altepe, Balıkesir Büyükşehir Belediye Başkanı Ahmet Edip Uğur, Bilecik Belediye Başkanı Selim Yağcı ve Büyükçekmece Belediye Başkanı Dr. Hasan Akgün'e Bursa'ya kazandırılan özellikli tesisle ilgili detaylı bilgiler verdi. Konuk belediye başkanları da stadyumu çok beğendiklerini ifade etti.

Sahadan beraberlikle ayrılmayan tek takım Bursaspor oldu

Türkiye'de 129 takımın mücadele ettiği profesyonel futbol liglerinde bu sezon sahadan beraberlikle ayrılmayan tek takım Bursaspor oldu.

Profesyonel futbol liglerinde, Spor Toto Süper Lig ve PTT 1. Lig'de 11, Spor Toto 2. Lig'de 12, Spor Toto 3. Lig'de ise 14. hafta geride kalırken, beraberliği olmayan tek takım Bursaspor kaldı. Yeşil-beyazlılar, Süper Lig'de bu sezon istikrarsız bir

grafik çizerken, geride kalan 11 haftada 5 galibiyet, 6 mağlubiyet aldı. Trabzonspor, Gaziantepspor, Medipol Başakşehir, Fenerbahçe, Antalyaspor ve Beşiktaş'a mağlup olan Bursaspor; Gençlerbirliği, Eskişehirspor, Çaykur Rizespor, Kasımpaşa ve Medicana Sivasspor'u mağlup etti.

<u>En az berabere kalanlar</u>

Profesyonel futbol liglerinde 129 takım arasından 9'u da birer kez beraberlikle sahadan ayrılarak, liglerin en az berabere kalan ekipleri olarak kayıtlara geçti. Spor Toto Süper Lig'de Medipol Başakşehir ile Eskişehirspor, Spor Toto 2. Lig Kırmızı Grup takımlarından Eyüpspor, Spor Toto 3. Lig 1. Grup ekiplerinden Bursa Nilüferspor, Erzin Belediyespor ve Silivrispor, 2. Grup'tan Sancaktepe Belediyespor ve Zara Belediyespor, 3. Grup'tan ise Sandıklıspor takımları geride kalan haftalarda sadece birer kez eşitliği bozamadı.

En fazla berabere kalan takım Düzcespor Profesyonel liglerde geride kalan haftalarda en fazla berabere kalan takım ise Düzcespor oldu. Spor Toto 3. Lig 1. Grup'ta mücadele eden Düzcespor, oynadığı 13 haftada 8 kez sahadan 1 puanla ayrıldı. Düzce spor, diğer 5 karşılaşmanın 2'sinde galip geldi, 3'ünde yenildi.

TEOG, 25 ve 26 Kasım'da yapılacak

Temel Eğitimden Ortaöğretime Geçiş sistemi kapsamında 8. sınıf öğrencilerinin gireceği merkezi ortak sınavlara 1 milyon 174 bin 427 öğrenci gire cek. Öğrenciler, yurt içinde 970 merkezde, 16 bin 237 okulda, 91 bin 349 salonda, yurt dışında ise 7 ülke de, 14 merkezde, 22 okulda sınava katılacak.
Sınavda, yaklaşık 200 bin öğretmen görevlendirilecek Birinci dönem or tak sınavları, 25 ve 26 Kasım'da yapılacak. Sınav, yurt içi ve yurt dışındaki merkzler de her iki gün yapılacak oturum için 09.00, 10.10 ve 11.20'de başlayacak. Teneffüs araları 20 dakika olacak. Sınav uygulaması tüm merkezlerde eş zamanlı gerçekleştirilecek.
Öğrenciler, 25 Kasım Çarşamba günü yapılacak birinci oturumda, Türkçe, matematik, din kültürü ve ahlak bilgisi, 26 Kasım Perşembe günkü ikinci oturumda ise fen ve teknoloji, T.C. İnkılâp Tarihi ve Atatürkçülük ile yabancı dil ders-lerinden sınava girecek.
Her ders için dört seçenekli çoktan seçmeli testlerden oluşan 20 soruluk A, B, C, D kitapçık türleri kullanılacak.
Öğrenciler, olağanüstü haller ve özel durumlar dışında kendi okullarında belir-lenen sınıflarda sınava alınacak.
Özel gereksinimini belgeleyenler ve mazeretliler

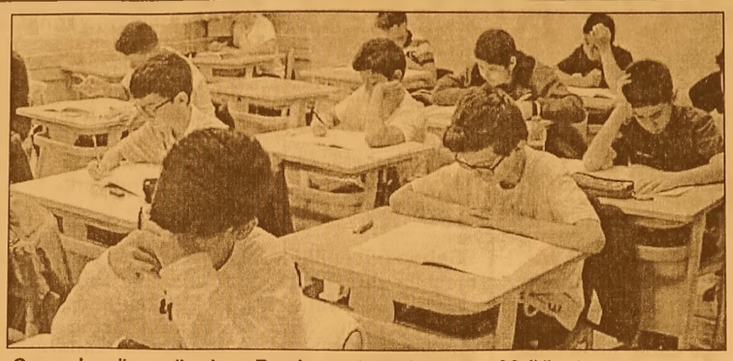

Sınavdan önce özel gereksinimlerini belgelendiren ve bil-gileri süresi içinde modüle işlenen 1 öğrenci hastanede, 152 öğrenci evde, 9 bin 317 öğrenci tek kişilik sınıfta sınava alınacak.
Ortak sınavlara, 172 görme engelli ve 400 az gören ile bin 125 işitme, 5 bin 690 zihinsel ve bin 141 ortopedik engellinin yanı sıra 215 süreğen hastalığı bulunan öğrenci katılacak.
Bunların dışında herhangi nedenden mazereti oluşan öğrencilerle ilgili tedbirler valiliklerce alınacak, durumlar tutanakla tespit edilip bakanlığa bildirilecek.
Az gören öğrenciler ve görme engelli öğrenciler için var olan sorular, içerik ve biçim açısından düzenlendi.
Ortak sınavlara hazırlık aşamalarında, Türkiye'nin çeşitli okullarından 83 öğretmen davet edilerek 4 bin 500 soru hazırlandı.
Sorular, Soru Oluşturma ve Geliştirme Dairesinde çalışan, branşlarında her biri soru yazma alanında uzmanlaşmış 25 öğretmen, 22 ölçme değerlendirme ve alan uzmanı akademisyen tarafından incelendi.
Bu yıl ilk kez Ermeni okullarında eğitim gören 218 öğrenciye, Talim Terbiye Kurulu Başkanlığınca onaylanan müfre dat ve kazanımlar kapsamında kendi din kültürü ve ahlak bilgisi derslerinden sınav yapılacak.
42 öğrenci de Musevilere yönelik ayrı bir müfredat içinde din kültürü ve ahlak bilgisi sorularından sınava girecek.
572 öğrenci ise din kültürü ve ahlak bilgisi testin-den muaf tutulacak.
İngilizce testini yurt içinde 1 milyon 153 bin 995, yurt dışında 860 öğrenci, Fransızca testini 383 öğrenci, Almanca testini 369 öğrenci, İtalyanca testini de 11 öğrenci yanıtlayacak.

42 yıllık tecrübemiz ile hizmetinizdeyiz....

FATURA
SEVK İRSALİYESİ
TAŞIMA İRSALİYESİ
GİDER MAKBUZU
TAHSİLAT MAKBUZU
DAVETİYE
TAKVİM & KİTAP
DERGİ & İLAN
KARTVİZİT & KAŞE
EL İLANI & BROŞÜR
CİLT YAPIMI
İLAN & REKLAM
PLAKET & KUPA
MADALYA
NİKAH ŞEKERİ
BEBEK ŞEKERİ
HEDİYELİK EŞYA

gölen ajans
MATBAACILIK YAYINCILIK REKLAMCILIK ORGANİZASYON VE TANITIM HİZMETLERİ

İstiklal Cad. Bora Sok. Bakır Apt. Altı No: 5/A
Tel : 0 224 513 96 83 GEMLİK

Bütçe Ekimde 7,2 milyar lira fazla verdi

Ekim 2014'te 3 milyar TL açık veren bütçe, bu yıl 7.2 milyar TL artıya geçti. Maliye Bakanı Mehmet Şimşek, siyasi belirsizlik, küresel zayıf seyir ve jeopolitik gerginliğe rağmen mali disiplinden taviz vermediklerini söyledi.

Şimşek, "*Sıfır açık hedefine rahatlıkla ulaşılır*" dedi.

Merkezi yönetim bütçesi Ekim'de 7.2 milyar lira fazla vererek, yüzleri güldürdü. 2014'ün ilk 10 ayında 14.9 milyar lira olan açık, bu yılın aynı döneminde 6.2 milyar liraya geriledi.

Maliye Bakanlığı'nın verilerine göre, Ekim'de bütçe gelirleri, geçen yılın aynı ayına göre yüzde 28.2 artarak 43.8 milyar lira, bütçe giderleri yüzde 1.7 azalarak 36.6 milyar lira olarak gerçekleşti.

Faiz hariç bütçe giderleri Ekim'de geçen yılın aynı ayına göre yüzde 12.4 artışla 33 milyar 925 milyon lira oldu. Merkezi yönetim bütçesi, Ekim 2014'te 3 milyar 10 milyon lira açık verirken, bu yılın aynı ayında 7 milyar 235 milyon lira fazla verdi. Ekim'de yüzde 147.2 artışla 9 milyar 872 milyon lira faiz dışı fazla verildi. Faiz dışı fazla, geçen yılın aynı ayında 3 milyar 994 milyon lira düzeyindeydi.

Vergi geliri % 25 arttı

Ekim'de vergi gelirleri tahsilatı, geçen yılın aynı ayına göre yüzde 25.6 artışla 35 milyar 68 milyon liraya yükseldi. Aynı dönemde genel bütçe vergi dışı diğer gelirleri yüzde 52.5 artarak 7 milyar 317 milyon liraya çıktı.Geçen yılın Ocak-Ekim döneminde 14 milyar 941 milyon lira açık veren bütçe, 2015'in aynı döneminde 6 milyar 227 milyon lira açık verdi. Aynı dönemde faiz dışı fazla da 41 milyar 175 milyon lira olarak gerçekleşti. 2014'ün ilk 10 ayında 362 milyar 620 milyon lira olan bütçe giderleri, bu yıl yüzde 11.5 artarak 404 milyar 213 milyon lirayı buldu. 10 aylık faiz hariç bütçe giderleri yüzde 12.4 arttı ve 356 milyar 811 milyon lira olarak hesaplandı. Geçen yılın Ocak-Ekim döneminde 347 milyar 679 milyon lira olan bütçe gelirleri, bu yıl yüzde 14.5 artışla 397 milyar 986 milyon liraya ulaştı. İlk 10 ayda vergi gelirleri tahsilatı yüzde 16.3 artarak 333 milyar 337 milyon lirayı buldu.

Doğalgazda indirim sinyali

Alaboyun, Enerjide tek bir ülkeye bağımlı kalınmaması ve çeşitlendirmeye gidilmesi gerektiğini savunan Alaboyun, şunları söyledi: "*İran'la tahkimimiz devam ediyor, muhte melen önümüzdeki dönemde, bunun sonuçlanmasını umuyoruz. Bu tahkimi kazanacağız, bizim orada bir sorunumuz gözükmüyor. Çünkü elimiz güçlü, verilerimiz güçlü, fiyatlarımız İran'ın fiyatlarının diğer uluslararası fiyatlarla kıyasladı ğınız zaman oldukça pahalı. Bir taraftan enerjimizi çeşitlendir memiz gerekiyor bir taraftan da enerji aldığımız ülkeleri çeşitlendirmemiz gerekiyor.*

Bu anlamda Kuzey Irak'taki doğalgaz sahalarının geliştiril mesiyle Türkiye için yeni bir kapı açılacak. Özellikle

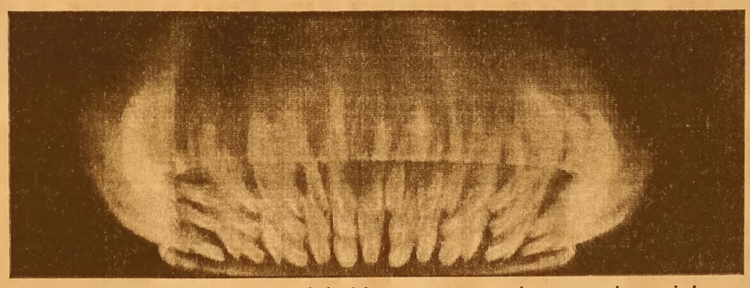

Doğu Akdeniz'deki Mısır ve İsrail'in bulmuş olduğu doğalgaz yataklarının zaman içerisinde diplomatik sorunların çözül mesiyle ki şu an bizim bilgimiz ve gözetimimiz altında bazı özel şirketlerimiz bunlarla görüşmeler yapıyorlar ve devreye girmesiyle yeni bir enerji kaynağımız olacak." Alaboyun, Rusya'dan, İran'dan enerji konusunda istenen fiyat indirimlerinin doğalgaz faturalarına yansıyıp yansımayacağı yönündeki soruyay sa, "*Yansıyabilir, şöyle; İran'daki tahkimi kazanırsak, Rusya'daki tahkimi de kazanırsak zaten bizim formülasyon da en önemli olan etkenlerden biri ham petrol fiyatların da düşüş var, bunlar yansıdıktan sonra biz bunu vatandaşı mıza yansıtırız"* cevabını verdi.

'Gemlik Körfez' www.gemlikkorfezgazetesi.com

GEMLİK REHBERİ

GEREKLİ TELEFONLAR	
İtfaiye	110
Polis İmdat	155
Jandarma İmdat	156
Jandarma K.	513 10 55
Polis Karakolu	513 18 79
Gar. Kom.	513 12 06
KAYMAKAMLIK	
Kaymakamlık	513 10 51
C.Savcılığı	513 10 53
C.Savcı Yrd.	513 29 54
Emniyet Müd.	513 10 28
ULAŞIM	
Pamukkale	612 00 26
DENİZ UÇAĞI	613 66 13
Pegasus Akmis Seyahat	614 63 62
METRO	613 12 12
Aydın Turizm	613 20 77
Sözer Turizm	612 10 72
Kanberoğlu-Esadaş	614 46 49
Anıtur	614 47 71
Kamil Koç	612 01 63
HASTANELER	
Devlet Hastanesi	517 34 00
Sahil Dev. Hast.	513 23 29
Mer.Sağ.Ocağı	513 10 68
Tomokay Tomografi	513 65 29
Acıbadem	280 44 44
TAKSİLER	
Körfez Taksi	513 18 21
Çınar Taksi	513 24 67
Güven Taksi	513 32 40
Gemlik Taksi	513 23 24
Manastır Taksi	517 33 94

RESMİ DAİRELER	
Telefon Arıza	121
UEDAŞ ARIZA	186
UEDAŞ İşletme	513 45 03
Statyum	514 00 95
Orm.Böl.Şef.	513 12 86
Milli Eğt. Md.	513 11 74
Halk Kütüphane	513 13 53
Askerlik Şb.	513 10 57
Karayolları	513 13 08
Liman Baş.	513 11 33
Mal Müd.	513 10 95
Nüfus Md.	513 37 42
Özel İd. Md.	513 15 07
Tapu Sicl. Müd.	513 14 14
Müftülük	513 13 64
Gümrük Md.	524 85 86
Ver. Dairesi Md.	513 10 92
İlçe Tarım Müd.	513 10 45
İlçe Seç. Md.	513 77 73
Halk Eğitim Müd.	513 18 46
İŞ-KUR	513 71 66
BELEDİYE	
Santral	513 45 21 -23
Başkanlık	513 45 20
BUSKİ	514 57 96
İtfaiye	513 23 25
Muhasebe Md.	513 45 21-182
Yazı İşl. Md.	513 45 21-111
Su Arıza	Yalnız 185

DENİZ OTOBÜSÜ	
Bursa	256 77 84
Mudanya	544 30 60
Yenikapı	(212) 516 12 12
Yalova	(226) 811 13 23
İDO İmam Aslan Dinlenme Tes.	513 23 94
VAPUR - FERİBOT	
Yalova	(226) 814 10 20
Topçular	(226) 363 43 19
Eskihisar	(262) 655 60 31
OTOBÜS	
Şehirlerarası Otobüs Terminali	261 54 00 (18 Hat)
DAĞITICILAR	
GEMDAŞ	513 29 29
Aygaz	513 12 95
Habaş	513 16 37
Mogaz	513 75 58
Ergaz	513 88 43
Milangaz	513 22 59
Habaşgaz	513 45 46
Yeni Likitgaz	513 65 00
BP Gaz	514 59 81
Bütünler Likitgaz	513 80 00
Akçagaz	514 88 70
Totalgaz	514 17 00
Akcan Petrol	513 10 79
MAR-PET	513 30 33
Tuncay Otogaz	513 16 45
Beyza Petrol	513 01 03

Gemlik Körfez

GEMLİK'İN İLK GÜNLÜK SİYASİ GAZETESİ

YEREL SÜRELİ YAYIN

YIL : 42 SAYI : 5325

FİYATI : 50 Kr. (KDV Dahil)

Sahibi : Serap GÜLER

Sorumlu Yazı İşleri Müdürü : Kadri GÜLER

İstiklal Cad. Bora Sok. No:5/A

Tel : 513 96 83 GEMLİK

korfezofset@hotmail.com

Yönetim ve Basım Yeri :

GÜLER AJANS

Matbaacılık-Yayıncılık-Reklamcılık Tesisi

İstiklal Cad. Bora Sok. No:5/A GEMLİK

(Dini bayram Günleri ve Pazar günleri yayınlanmaz)

GEMLİK SİNEMA GÜNLÜĞÜ

VENÜS SİNEMASI

marslı(3d türkçe dublaj): 11:30-14:00-17:00-20:15...

cin kuyusu: 12:00-14:00-16:00-18:30-20:30...

yok artık: 13:00-18:30-20:30...

şeytanın gözleri: 11:00-14:45-16:30...

513 33 21

YİĞİT İNŞAAT
YAPI MALZEMELERİ LTD.ŞTİ

Üstün organizasyon yapısı ve profesyonel kadrosu, deneyimli, yenilikçi, dinamik ve yaratıcı özelliklerimizle ticaretin ve hizmetin temelini oluşturan işbirliği doğrultusunda geliştirdiğimiz etkili iş modelleriyle yolumuza BAŞARIYLA DEVAM EDİYORUZ...

BANYO & MUTFAK
SERAMİK
CAM MOZAİK
VİTRİFİYE
BANYO DOLAPLARI
LAMİNAT PARKE
KOMBİ - RADYATÖR
BOYA ve KABA
İNŞAAT MALZEMESİ
ISI VE SU YALITIM ÜRÜNLERİ
SIHHI TESİSAT ÜRÜNLERİ

ADLİYE BİNASI ALTI YENİ PAZAR CAD. NO : 98
TEL : 0 224 514 31 64 FAX : 0 224 513 90 41 - GEMLİK

MİLTON
DÜĞÜN SALONU

GEMLİK KÖRFEZİ'NİN DENİZLE BİRLEŞTİĞİ MÜTHİŞ MANZARADA YENİLENEN YÜZÜMÜZLE EN GÜZEL ANLARINIZI YAŞATMAK İÇİN VARIZ

Pasta - Meşrubat - Çerez
Piyanist + Dj Performans
Saten Sandalye Giydirme
Nikah Masası - Volkan gösterisi

2016 yılı
REZERVASYONLARIMIZ BAŞLAMIŞTIR

İnternetten Canlı Yayın- Sahne - Işık gösterisi
Servis ve ekipmanlar - Sürpriz gösteriler

www.gemlikmilton.com
facebook/miltondugun
plus.google.com/miltondugun
HÜKÜMET KONAĞI KARŞISI
TEL : 513 10 71 GEMLİK

Gemlik Körfez

Kuruluş:1873

GEMLİK'İN İLK GÜNLÜK SİYASİ GAZETESİ

19 Kasım 2015 Perşembe www.gemlikkorfezgazetesi.com 50 Kr.

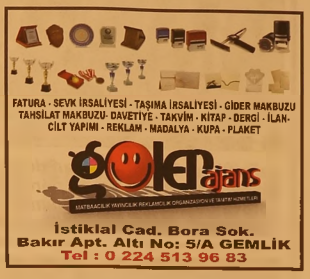

Kaymakam Cahit Işık'ın ilk toplantısı sivil toplum kuruluşlarıyla Madde Bağımlılığı konusu oldu

Uyuşturucu ile mücadele anlatıldı

Güne Bakış

Kadri GÜLER
kadri_guler@hotmail.com

Konumuz Madde Bağımlılığı

Dün sabah, Esnaf ve Sanatkarlar Odası'nda Madde Bağımlılığı konusunda bir toplantı vardı.

İlçemizdeki görevine yargı kararıyla geri dönen Kaymakam Cahit Işık, ilk toplantısını sivil toplum kuruluşlarının da katılımıyla yaptı.

Kaymakam ışık, toplantıya katılanlarla hasret giderircesine tek tek tokalaştı. 4'de

Kaymakam Cahit Işık, ilk toplantı sını sivil toplum örgütleriyle yaptı. Esnaf ve Sanatkarlar Oda sı Lokali'nde düzenlenen "Madde Bağımlılığı" konulu kahvaltılı top lantıda konuşan İlçe Emniyet Mü dürlüğü Uyuşturucu ile Mücadele Birim Görevlisi Polis Memuru Ba-hattin Taş, "Eğer bir çocukken dini değersiz görüyor, ailesinden kendisine değer verilmediğini hissediyorsa, kötü niyetli kişile rin ağına kolay düşer. Onun için çocuklarınıza zaman ayırın." diye rek aileleri uyardı. Haberi 2'de

"Deprem olacak demek doğru değil"

Prof. Dr. Şerif Barış, Marmara Denizi'nde meydana gelen depremin kesinlikle büyük bir depremin öncüsü olmadığını belirtti. Barış, Vatandaşların bu depreme bakarak büyük bir deprem beklentisi içerisine girmemesi gerekir" diye konuştu. 4'de

Kaymakam Cahit Işık'ın ilk toplantısı sivil toplum kuruluşlarıyla Madde Bağımlılığı konusu oldu

Uyuşturucu ile mücadele anlatıldı

Kaymakam Cahit Işık yeniden göreve başladığı ilk günün toplantısını sivil toplum örgütleriyle yaptı.
Dün, Esnaf ve Sanatkarlar Odası Lokali'nde düzenlenen "Madde Bağımlılığı" konulu kahvaltılı toplantıya, ilçemizdeki sivil toplum örgütleri davet edildi.
Kaymakam Cahit Işık, Ilçe Emniyet Müdürü Cafer Gündoğdu, İlçe Jandarma Bölük Komutanı Coşkun Corapçı, İlçe Milli Eğitim Müdürü Mehmet Duran, İlçe Spor Müdürü Adil Tunç, muhtarlar dernekleri başkan ve mahalle muhtarları ile ilçemizdeki dernek yöneticileri katıldılar.
Toplantının açılış konuşmasını yapan Esnaf ve Sanatkarlar Odası Başkanı İsmail Beki, *"İlçe Emniyet Müdürlüğü tarafından değişik yerlerde madde bağımlılığı ile ilgili çalışmalar yapıldığını, bugün bu çalışmalara daha kapsamlı bir şekilde sivil toplum kuruluşlarıyla birlikte değerlendirerek nelerin yapılması gerektiğini konuşacağız"* dedi.
Kaymakam Cahit Işık ise madde bağımlılığının hassas bir konu olduğunu, Gemlik'te bu konuda uzun süreden beri mücadele edildiğini, bu mücadelenin sürmesi gerektiğini, madde bağımlılığı konusunda gençliğin spora yönlendirilmesini, spora teşvik edilmesini, gençler ile ilgilenilmesini istedi.
İlçe Emniyet Müdürü Cafer Gündoğdu ise madde bağımlılığının ülkemizde ciddi boyutlarda olduğunu, farklı özellikleri bulunduğunu belirterek, *"İlçemizde bu sorunla mücadele edebilmek için neleri yapacağımızı bilmeliyiz. Madde bağımlıları ile kolluk kuvvetlerinin yapacağı mücadele önemli ama, bu mücadelenin bir ayağı sorunun köküne inmek kolluk kuvvetleri ve sizlerle birlikte yapılabilecek mücadele sonrası sonuç alınabilir. Bu mücadele önemlidir. Daha fazla genci kaybetmemek için neler yapacağımızı bu gençleri nasıl kurtaracağımızı değerlendireceğiz"* dedi.

Bahattin Taş, madde bağımlılığını anlattı

İlçe Emniyet Müdürlüğü Uyuşturucu ile Mücadele Birim Görevlisi Polis Memuru Bahattin Taş, madde bağımlılığı konusunda katılımcılara sinevizyon gösterimi ile madde bağımlılığı konusunda bilgiler verdi.
Bahattin Taş, uyuşturucu ile mücadele için önleyici faaliyetlerin önemine değinirken, bunların vatandaşla bire bir görüşmeler okullarda, kahve lerde, derneklerde toplu ma madde bağımlılığı ve uyuşturucu konusunda bilgiler verilmesi ve madde bağımlısı olan kişilerin yakınlarına bilgi verilmesi için değişik kesimlerden yardım aldıklarını söyledi.
Bu konuda belediyelere de önemli görevler düştüğünü söyleyen Taş, bilhassa kentlerdeki metruk binaları madde bağımlılılarının kullandığına dikkat çekti.
Madde bağımlılıkları nın ıssız, metruk, karanlık alanları tercih ettiğini söyleyen Bahattin Taş, bu alanların yıkılması veya çevresinin iyi aydınlatılması gerektiğini söyledi.
Okul çevresi, giriş ve çıkışlarının kontrol altında tutuldu ğunu, liselerde bilgilendirme toplantıları yaptıklarını söyleyen Taş, *"Eğer bir çocuk kendini değersiz görüyor, ailesinden kendisine değer verilmediğini hissediyorsa, kötü niyetli kişilerin ağına kolay düşer. Kendisine ilgi gösteren bu kişilerde kuracağı temas sonucu menfaat gruplarının ağına artık düşmüş olur. Onun için çocuklarınıza zaman ayırın. Aşırı sevgi veya aşırı otorite yerine sevgi ile kontrolü dengeli götürün"* dedi.
Taş, daha sonra Gemlik'te yapılan uyuşturucu ile mücadele konusunda istatistik bilgiler verdi.
5 yıl içinde 101 kişinin tutuklandığını, 500 kişi hakkında da emniyetce işlem yapıldığını, ilçemizde madde bağımlıları ve satıcılarının emniyet tarafından kontrol edildiğini söyledi.

Ticaret Borsası'ndan giysi yardımı

Türkiye Odalar ve Borsalar Birliği geleneksel hale getirdiği yoksul öğrencilere kışlık giysi yardımı bu yıl da Gemlik Ticaret Borsası aracılığıyla gerçekleştirildi.
TOBB, Ticaret Borsası ve Ticaret ve Sanayi Odaları ile her yıl yoksullara ramazan ayında gıda yardımı, okullar açıldığında giysi ve kırtasiye yardımı yapıyor.
Odalar vasıtasıyla yoksul vatandaşlara ve öğrencilere dağıtılmak üzere gönderilen paralar ile 700 adet dar gelirli öğrenciye kaban ve bot dağıtıldı.
Okul yönetimlerinin belirlediği kişilere dağıtılan kışlık giysiler nedeniyle, Ticaret Borsası yönetimine teşekkür edilirken, Borsa Başkanı Özden Çakır, *"Öğrencileri mutlu edebildiysek biz de mutlu oluruz. İmkanlarımız dahilinde yardımları sürdüreceğiz"* dedi.

Bursa'da alkollü sürücülere geçit yok

Bursa'da polis ekipleri şehrin bir çok noktasında gece boyunca alkol denetimi yaptı. Alkollü sürücülerin ehliyetlerine el konuldu. Bursa'da Ankara Yolu, İzmir Yolu, Görükle yol ayrımında gece saatlerinde yapılan alkol denetiminde sürücülerin ve araçlarının evrakları kontrol edilirken her sürücüye alkol testi yapıldı. Yaklaşık 2 saat süren uygulamada trafik ekipleri 100'ün üzerinde araç ve sürücü sorguladı. Yapılan denetimlerde 2 sürücüye para cezası uygulanırken, ehliyetlerine el konuldu. Emniyet Müdürlüğü yetkilileri, bu tür trafik ve asayiş uygulamalarının vatandaşın huzuru için savcılık izniyle sürekli yapılacağını bildirdiler. Bursa'da son 40 günde yaklaşık 150 ruhsatsız silah ele geçirilmişti.

Bursa'da fren yerine gaza basınca takla attı

Bursa'da aracını park etmek için geri manevra yapan vatandaş, fren yerine gaza basınca aracıyla takla attı. Olay merkez Osmangazi ilçesi Kükürtlü Mahallesi Başaran Sokakta meydana geldi. Aracıyla bir alışveriş merkezinin otoparkına yanaşmak isteyen Halil K., geri manevra yaptığı sırada 2 metrelik istinat duvarını görmeyerek aracıyla takla attı. Aracının ters dönmesiyle içinde sıkışan Halil K., vatandaşların yardımıyla çıkartılarak hastaneye kaldırıldı. Kazaya şahit olan vatandaşlar ise "*Araç yanaşmaya çalışıyordu. Bir anda takla attı*" dedi. Hastaneye kaldırılan Halil K.'nın durumunun iyi olduğu bildirildi.

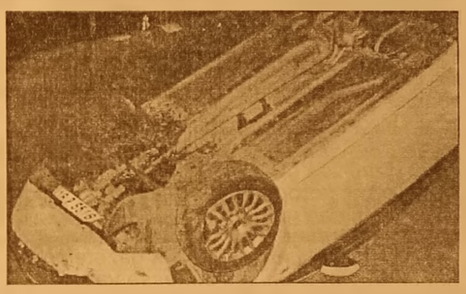

Dolandırıcıların senaryosu emeklinin kalbini durdurdu

Mudanya'de, telefon dolandırıcıları 69 yaşındaki Şinasi Doğan'ı arayarak, eşinin bölücü terör örgütü tarafından rehin alındığını ve kurtarılması için 4 bin 500 lirayı istenilen hesaba yatırmasını istedi. Dolandırıcıların sözlerine inanan Doğan, parayı yatırmak için geldiği PTT şubesinde kalp krizi geçirdi. Duran kalbi hastanede yeniden çalıştırılan Doğan, tedavi altına alındı.Sabah saatlerinde cep telefonuyla Şinasi Doğan'ı arayan dolandırıcılar, "Eşin bölücü terör örgütü tarafından rehin alındı. Polis ekipleri şu anda evinizde. Eşinizi kurtarmamız için verdiğimiz hesaba 4 bin 500 lira yatırmanız gerekiyor" dedi. Dolandırıcıların sözü üzerine Doğan, bankadan para çektikten sonra istenilen hesaba yatırmak üzere PTT Şubesi'ne girdi. Açık tutulan elindeki cep telefonuyla sürekli dolandırıcılarla konuşan Doğan, gişedeki görevliye yaklaşarak, "Eşim rehin alındı, onu kurtarmak için hesabına para yatıracağım" dedi. Doğan'ı banko arkasına alınarak, sakinleştirmeye çalışan görevliler, hemen polisi aradı. Ancak, daha önce by-pass ameliyatı geçirdiği bildirilen Doğan, bu sırada kalp krizi geçirerek yere yığıldı. Görevlilerin haber vermesi üzerine şubeye gelen 112 Acil Servis ekipleri tarafından müdahale edilen Doğan, Bursa'daki özel bir hastaneye kaldırıldı. Duran kalbi çalıştırılan Doğan'ın durumunun ağır olduğu ve tedavisinin devam ettiği bildirildi.

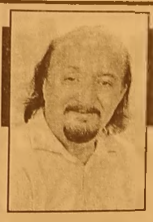

Güne Bakış

Kadri GÜLER
kadri_guler@hotmail.com

Konumuz Madde Bağımlılığı

Yöresel dernekler, muhtarlar, diğer der nek yöneticileri toplantıya ilgi göstermişlerdi.

Bunda Esnaf ve Sanatkarlar Odası Baş kanı İsmail Beki'nin de katkısı büyüktü.

Beki, herkesi tek tek aradı.

Konu Madde Bağımlılığı olunca, Kaymakamla birlikte toplantıya İlçe Emniyet Müdürü. İlce Jandarma Komuta nı. Gençlik ve Spor Müdürü, İlçe Milli Eğitim Müdürü de katıldı.

Toplantıya ilgi düzenleyenleri sevindirdi.

Biz de pek bu tür toplantılara ilgi gösterilmez.

İlce Emniyet Müdürlüğü. zaman zaman kahvehanelerde, dermek lokallerinde, okullarda Madde Bağımlılığı ile ilgili toplantılar yapıyor.

Gemlik'te madde bağımlılığı son yıllarda dikkat çeken önemini arttırıyor.

Bir yanında gençliği uyuşturucu batağına çeken bundan para kazananlar, öte yanda uyuşturucu batağına düşen gençler ve aileleri..

Bu batağa düşen gençlerin acı sonlarını AVM'den kendini atarak intihar eden kızımızda gördük..

Yollarda, kordonda tiner çeken gençlerin, yanından geçenlerden para istemeleri, vermeyenlere saldırmaları

Hatta bıçaklamaları sık, sık gazetelerde haber oluyor. Gemlik'e bilhassa yaz aylarında giren sentetik uyuşturucular kolay pazar buluyor.

Polis, kendi çapında bunu satanlarla, kullananlarla mücadele ediyor.

Ama yeterli değil.

En büyük tehlike bu tür uyuşturu cuların okullarımıza girmesi.

Bu konuda ailelere çok büyük görev düşüyor.

Dünkü toplantıda, İlçe Emniyet Müdür lüğümüzdeki Uyuşturucu ile mücadele biriminden Bahattin Taş katılımcılara bilgi verirken, uyuşturucu kullanan gençlerde ki en büyük eksikliğin sevgi olduğunu söyledi.

Ailelerde gençlere zaman ayrılmaması, karı kocanın ayrılması nedeniyle gençlerin boşluğa düşmesi, ekonomik sıkıntılar, ilgisizlik kişiyi uyuşturucu satıcılarının batağına sürüklüyor.

Bahattin Taş'ın söylediği gibi, anne ve babasından ilgi göremeyen gence, "Koçum benim" diye yaklaşan pazarla macı, genci kıskacına kolayca alabiliyor.

Onun için dikkatli olmak zorundayız.

Bir süre önce karşı apartmanın kapısı önünde elindeki kutudan içine çektigi uyuşturucu ile kendinden geçen gencin davranışları gözlerimin önüne geldikçe çocuk büyüten bizler gibilerin içini korku kaplıyor.

Günün büyük bölümü çocuklarımızdan uzak bir ortamda geçiyor.

Onlarla çok az süre birlikte olabiliyoruz.

Bu anlar, günlük sıkıntıların üzerimize yüklediği stres ile onları ihmal de edebiliyoruz.

Ama etmemeliyiz.

Çünkü ihmal edilen gençler, çok kolay ca uyuşturucu alışkanlığına katılabiliyor.

Bu konuda arkadaş çevresi çok önemli.

Asıl iş, bence aileye ve okula düşüyor.

Çocuklarımızı bu beladan kurtarmak için, önce madde bağımlılığının ne olduğunu öğrenmek zorundayız.

Sonra da nasıl bir yol izleyeceğimizi.

Saadet Partisi Gemlik İlçe Başkanı Ahmet Vakkas Yıldız;

"Zaman icraat zamanıdır"

Saadet Partisi Gemlik İlçe Başkanı Ahmet Vakkas Yıldız gündemi değerlendirdi. Sözlerine Fransa'da gerçekleşen hain saldırı sonucu masum insanların hayatını kaybetme sinden duyduğu üzüntüyü dile getirerek başladı.

Yıldız, açıklamasında şunları söyledi : *"Dünyanın gelmiş olduğu durum coğrafyamız başta olmak üzere hep örgütlerle ve küçük gruplar üzerinden şekillendirilmeye çalışılıyor. Bu coğrafyada Kobani, Kandil, İŞİD, PKK, PYD ve benzeri bütün örgütler bü yük planın küçük parçalarıdır. Asıl proje büyük orta doğudur, Büyük İsrail'in kurulma planıdır. Nerede bir bomba patlasa o bölgenin askeri yöneticileri bu pro jeye dâhil oluyor. Bu oyunları durdurmanın yolu bu coğrafyadaki devletlerin kendi konsolosluklarını çalıştırması askeri yesi, istihbaratı tüm kurumları ile ortak hareket ederek kendi içimizde çözüm arama mızdır."*

G20 zirvesine de değinen Yıldız, *"Yıllardır başta dünyanın en zengin kıtası olan ama en çok yoksulluğu çeken Afrika olmak üzere bu ülkeleri sömüren devletlerin ülkemizde bu şekilde ağırlanması kaygı verici. Son olarak yakın tarihde Afganistan, Irak, Libya gibi ülkeleri de demokrasi getireceğiz diye kendi sömürü ağlarını genişleten ülkelerle aynı masada oturmak doğru bir davranış değil. Zaman söz zamanı değil icraat zamanıdır. Halkın büyük desteğini almış siyasi iktidar, meclisin yemin ettiği bu günlerde, halktan alınan destekle halka hizmet etmesi gerektiğinin farkına varmalıdır."* dedi

Kocaeli Üniversitesi Yer ve Uzay Bilimleri Araştırma Merkezi Bölüm Müdürü ve Jeofizik Mühendisliği Bölümü öğretim görevlisi Prof. Dr. Şerif Barış açıklamalar yaptı

"Deprem olacak demek doğru değil"

Prof. Dr. Şerif Barış, Marmara Denizi'nde meydana gelen depre min kesinlikle bü yük bir depremin öncüsü olmadığını belirtti. Marmara bölgesinin Kuzey Anadolu fay zonunun üzerinde olan bir bölge olduğunu söyleyen Şerif Barış, "Öncü depremler genellikle normal küçük depremlerden farklı olarak depremden bir ay, bir hafta, bir gün, bir saat önce olan orta büyüklüklerdeki depremlere deniyor. Dolayısıyla Marmara'da olan 4.2 büyüklüğündeki deprem kesinlikle büyük bir depremin öncüsü değil. Bu başlı başına Marmara'da zaten süre gelen deprem selliğin bir sonucu. Vatandaşların bu depreme bakarak büyük bir deprem beklentisi içerisine girmemesi gerekir" diye konuştu.

BÜYÜK DEPREM OLACAK DEMEK DOĞRU DEĞİL

Marmara bölgesinde Kuzey Anadolu fay zonunun iki tane büyük kolu geçtiğini belirten Şerif Barış, "Şu an mesela 50 yıl içerisinde 6 veya 6'dan büyük deprem olma olasılığı yüzde 70-80. Şu an Marmara'da 7'den büyük hemen 10 yıl içerisinde bir deprem olacak demek kesinlikle doğru değil. 7'den büyük depremin olma olasılığı 70-80 yıl içerisinde yüzde 70-80'lere gelebiliyor.

Ancak şunu da unutmamak lazım; olasılık yüzde 100 de olsa deprem mutlaka olacak diyemiyorsunuz. Çünkü doğanın kendi bir düzeni var. Bu konuda insanları paniğe sevk ederek 10 yıl içerisinde 7.5 şiddetinde deprem olacak demek doğru değil"

TÜRKİYE'NİN BİR DEPREM ÜLKESİ OLDUĞUNU UNUTMAMAK LAZIM

Barış, herkesin depreme hazırlıklı olması gerektiğini vurgulayarak, şöyle konuştu: "İnsanların Türkiye'nin bir deprem ülkesi olduğunu unutmamaları lazım. Yarın dep rem olacakmış gibi hazırlanmaları gerekiyor. Burada önemli olan bu. 4 veya 5 büyüklüğündeki depremlerin büyük depremin habercisi olduğu konusunu bırakıp afete hazırlanmaları gerekiyor. Afete hazırlanırsanız mal ve can kaybı da önlenir. Bu tartışmaları bir kenara bırakarak vatandaşların mutlaka çeşitli önlemler alınması lazım. Kentsel dönüşüm kapsamında evler yapılıyor. İnsanlar güvenli konutlarda oturarak depre min zararlarını almayacakla rını, zarar görmeyeceklerini düşünüyorlar ve çok yanlış bir düşünce. 7'den büyük bir deprem bir binadaki depreme dayanıklı bir bina bile olsa eşyaları mobilyaları savurabilir ve devirebilir. 17 Ağustos, Van depre minde de böyle oldu. Binalarınız sağlam olsa bile o devrilen eşyalar dan insanlar zarar görür ve ölebilirler"

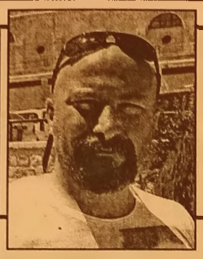

ÇELEBİ MİSALİ

Tansu ERÇEVİK
Burtvin Turizm Seyahat Acentası Sahibi
Profesyonel Turist Rehberi

MÜZEMİZİN ADI; GEMLİK AVUKAT MEHMET CENGİZ GÖRAL ZEYTİN MÜZESİ OLSUN

Bu akşam çok güzel bir haber aldım. Sonunda belediye meclisimi zin aldığı karar ile ilçemizde bir zeytin müzesi kuruluyor muş.

Yer olarak ta Atatürk İlkokulu karşısındaki eski papaz okulunun altındaki binalar seçilmiş. Sonunda ilçemize bir müze kazandırılıyor.

Ne mutlu bize.İnanın çok mutluyum.Eğer müzemizin adı da Avukat Mehmet Cengiz Göral olursa ne kadar anlamlı olur. Şimdi bir de Demokrasi Müzesi kururs a diyeceğim ama o fikri şu an için ağır olur diye dile getirmiyorum.

Bu köşeden birçok kere zeytin müzesi,balıkçılık müzesi, denizcilik müzesi, krüvazör limanı gibi taleplerimi ve projelerimi dile getirmiştim. Belediyemizden bu gibi kültürel girişimlerin devam etmesini talep ediyorum.

7 Kasım 2015 genel seçimlerinden sonra bu dönemin kardeşlik ve birlik dönemi olacağı birçok mecrada beyan edildi.

Alın size çok güzel bir fırsat.

Eğer bu konuda samimi iseniz ideolojisine bakıl maksızın rahmetli avukatımızın adını bu müzeye verirsiniz. Böylece toplumun büyük kesiminin takdirini kazanmış olmakla birlikte rahmetlinin ruhunu şad etmiş olursunuz.

Bu cennet memleket kardeş kavgalarından çok çekti.

Madem yeni bir dönem başlıyor.

Bu dönemin öncüsü İlçemiz ve belediyemiz olsun. Ne dersiniz ? Çok mu zor bir şey isti yorum?

Ülkemizin en modern müzelerinden birini hayal ediyorum ilçem için. Girişte misafirlerin zeytin kolonyası ile karşılandığı, bir zeytin ağacının dikiminden olgunlaşıp zeytin vermeye başladığı zamana kadar ki gelişiminin dijital ortamda izlenebil diği, zeytincilikte kullanılan alet edevatın sergilendiği, zeytin yapım şekillerinin bizzat görevlilerce gösterildiği, misafirlerin zeytin hakkında her şeyi bulabilecekleri kitapların olduğu bir okuma alanı ve bu okuma alanı içine yerleştirilmiş küçük bir kafetarya, zaman zaman üreticilerin bilinçlendirilmesi adına yapılacak seminerlere ev sahipliği yapacak bir seminer salonu ve en sonunda da ziyaretçilerin zeytin ve zeytin ürünleri alabileceği bir satış reyonu.

Ne denilebilir ki. Her şey hayal etmek ile başlar.

Zeytin müzemiz şimdiden ilçemize ve tüm Gemlik Halkına hayırlı, uğurlu olsun...

Eski Gemlik Yolu bağlantısı trafiğe açıldı

Büyükşehir Beledi yesi tarafından yapılan Gökdere Eğitim Vadisi Köprüsü ve Eski Gemlik Yolu bağlantısı trafiğe açıldı. Büyükşehir Belediyesi, ulaşım da bir düğümün daha çözülmesini sağladı.

Büyükşehir Beledi yesi tarafından Yıldırım ve Osmangazi ilçeleri arasında yapımı tamamlanan 'Gökdere Üzeri Eğitim Vadisi Köprüsü ve Eski Gemlik Yolu bağlantısı Yolu' törenle hizmete açıldı.

Başkan Recep Altepe, törende yaptığı konuşmada, Büyükşehir Beledi yesi'nin Bursa'nın ulaşımında bir düğümü daha çözdüğüne işaret etti. Bursa'nın her geçen gün daha da geliştiğine dikkati çeken Başkan Altepe, *"Bursa'da bereketli bir dönem yaşanıyor. Güçlü şehirlerle güçlü Türkiye'nin oluşumuna katkı sağlıyoruz. Lider ülke Türkiye, dünyanın parlayan 5 yıldızı arasında... Bursa'da her alanda çalışmalarımızı gerçekleştirirken, ulaşımda da önemli hizmetlere imza atıyoruz"* dedi.

Başkan Altepe, Çelebi Mehmet Bulvarı'nın devamı üzerinde bulunan köprü ve bağlantı yolunun bölge trafiğine nefes aldıracağını kaydet ti. Bulvarın devamın daki çalışmalarla Kestel ve Gürsu'ya uzanan alternatif bir yol olduğuna da değinen Başkan Altepe, *"Bursa'da yol yapmak için her gün binalar yıkıyo ruz. Kent merkezin de çalışmak kolay değil. Çelebi Mehmet Bulvarı için bugüne dek 420'yi aşkın bina yıktık, daha da yıkılacak 60 bina var. Kenti yıkarak güzelleşti riyoruz. Bu yol tamamlandığında Acemler'den Samanlı'ya dek ulaşımda kolaylık yaşanacak. 'Gökdere Üzeri Eğitim Vadisi Köprüsü ve Eski Gemlik Bağlantı Yolu'nu bölgeye kazandırmaktan mutluyuz. Veysel Karani ve Millet mahalleleri bu yolla birbirine bağlandı. Veysel Karani Mahallesi ve Millet Mahallesi Gökdere Bulvarı (MOBESE Merkezi önü) ve çevre yollarında yapılan çalışmalar kapsamında Durgun Cadde, Gökdere Eğitim Vadisi Kav şağı, Cengizhan Caddesi, MOBESE merkezi önü, Veysel Karani ve Millet mahallelerinde as falt çalışmaları yapıldı"* dedi

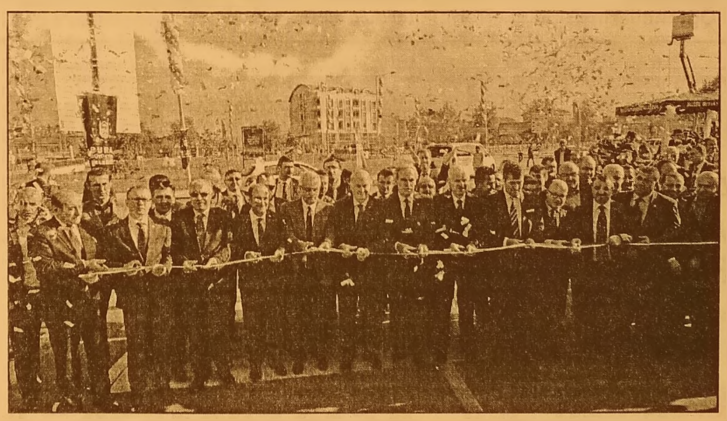

Başkan Altepe, çalışmanın detayla rını da anlatarak, *"Proje kapsamında Millet Mahallesi ile Veysel Karani Mahallesi'ni birbiri ne bağlayan Gökde re üzerinde 2 adet köprü, bordur ve tretuvar/parke yapımı, beton dökülmesi ve elektrik işleri yapıldı. Bölgede kamulaştırmalar da yapıldı. 'Gökdere Üzeri Eğitim Vadisi Köprüsü ve Eski Gemlik Bağlantı Yolu'nun tümünde toplam 31 Milyon TL'lik (31 trilyon) yatırım yapıldı"* şeklinde konuştu.

Başkan Altepe, bölgede geçmişte yaşanan trafik problemini de hatırlatarak, *"Yol medeniyettir. Bölge ulaşımına nefes aldıracak 'Gökdere Üzeri Eğitim Vadisi Köprüsü ve Eski Gemlik Bağlantı Yolu', bizleri 'Ulaşılabilir Bursa' hedefine daha da yakınlaştırdı. Bursa'da ulaşıma çok önem veriyoruz, bu konudaki çalışmalarımız daha da devam edecek"* dedi.

Osmangazi Belediye Başkanı Mustafa Dündar da ilçede ulaşımda atılan adımlardan örnek vererek, *"Ulaşım sorunu olmayan bir şehir hedefliyoruz, bunu da gerçekleşti receğiz"* dedi.

Yıldırım Belediye Başkanı İsmail Hakkı Edebali ise Millet Mahallesi'nde yaşayanların ulaşımda geçireceği zamanı kısaltan hizmetin önemine değindi.

Dündar ile Edebali, Osmangazi ve Yıldırım ilçelerinin önemli mahallelerini birbirine bağlayan hizmetlerinden ve Millet Mahallesi Muhtarı Mehmet Mutlu ise bölge trafiğine nefes aldıran çalışmala rından dolayı Başkan Altepe'ye teşekkür etti.

DENEME SÜRÜŞÜ ALTEPE'DEN

Konuşmaların ardından Başkan Altepe, protokol üyeleriyle birlikte kurdele keserek Yıldırım ve Osmangazi'yi birbirine bağlayan yolu trafiğe açtı.

AK Parti Bursa Milletvekili Hüseyin Şahin ve AK Parti İl Başkanı Cemalettin Torun ile Büyükşe hir Belediyesi bürokratlarının da katıldığı törende, çevredeki okullar dan gelen öğrenci ler Başkan Alte pe'ye teşekkürlerini tezahüratlarla gösterdi.

Programın sonunda Başkan Altepe, makam aracını bizzat kendisi kullanarak ulaşımı başlattı.

ZÜBEYDE HANIM ANAOKULU'NUN CARGİLL ZİYARETİ

Gemlik Zübeyde Hanım Anaokulu Müdürü Şenel Çağlayan, Okul Aile Birliği Başkanı Seyhan Doğu ve Başkan Yardımcısı Nurşen Bayık ile birlikte bazı okul ihtiyaçlarıyla ilgili destek alabilmek üzere Cargill Fabrikasını ziyaret ettiler. Firma yetkilisi Cenan Celebci ile görüşülerek talepler dile getirildi. Görüşmeler olumlu karşılanırken, yetkili tarafından da fabrikanın içeriğiyle ilgili bilgiler sunul du. Doğa dostu bir üretim yapıldığı yetkililer tarafından açıklandı. Öğrencilerin fabrikayı ziyaret edebilecekleri ve bunun için araç tahsisinde de bulunabilecekleri belirtildi. Okul Müdürü ile Okul Aile Birliği Üyeleri Fabrika yet kililerinin göstermiş oldukları misafir perverliklerinden dolayı teşekkür lerini sundu.

GELECEĞİN REHBER ADAYLARINA BURSA EĞİTİM TURU

İlçemizde ve İznik İlçesinde faliyette bulunan Burtvin Turizm ve Seyahat Acentası, Uludağ Üniversitesi İznik Meslek Yüksek Okulu Turizm Rehberliği Bölümü öğrencilerine Bursa eğitim turu yaptırdı. İznik Belediyesi'nin tahsis etmiş olduğu araç ile Burtvin Turizm Kurucusu Profesyonel Turist Rehberi Tansu Erçevik rehberliğinde yapılan tura İznik Meslek Yüksek Okulu Turizm Rehberliği Bölümü Başkanı Betül Demir ve 30 öğrenci katıldı. Eğitim turu İnka'ya Köyü'nde bulunan Tarihi Çınar ile başlayıp,

1.Murat Hüdavendigar Külliyesi, Süleyman Çelebi Kabri, Hacıvat Karagöz Kabri, Osmangazi, Orhangazi Türbeleri, Ulu Cami ve Yeşil Külliyesi ile devam etti. Tur esnasında Bursa tanıtımı yanında rehberlik mesleğinin incelikleri ve tur esnasında dikkat edilmesi gereken hususlar üzerine de konuşan ekip, turun bitiminde mütabık Yıldırım Külliyesi'ne karşı çay ve kahveleri yudumlayıp akşam saatlerinde İznik İlçesi'ne döndüler.

ELEMANLAR

FABRİKAMIZDA ÇALIŞACAK VASIFSIZ ELEMANLAR ARANIYOR

VERONA MERMER
TEL : 514 20 21

SATILIK ZEYTİNLİK

KUMLA YOLU HASANAĞA MEVKİİNDE 2709 M2 İKİ YOLA CEPHELİ SAHİBİNDEN SATILIK ZEYTİNLİK

0 543 582 15 78

KAŞEDE BEKLEMEK YOK
KALİTELİ KAŞELER UYGUN FİYATLARLA GÜN İÇİNDE TESLİM EDİLİR

GÜLER AJANS
MATBAACILIK - YAYINCILIK - REKLAMCILIK
İstiklal Caddesi Bora Sokak No :5/A GEMLİK
Tel : (0.224) 513 96 83 Fax : 513 35 95

ELEMAN

GAZETE DAĞITIMI YAPABİLECEK ELEMAN ARANIYOR

Müracaatların şahsen yapılması rica olunur.
GEMLİK KÖRFEZ GAZETESİ
İstiklal Caddesi Bora Sokak No: 5/A
Stüdyo Prestij yanı GEMLİK

Tel : 513 96 83

SATILIK

ORHANGAZI SANAYI SİTESİNDE YATIRIMLIK 60 MT SATILIK DÜKKAN
ADRES:ORHANGAZİ SAN.SİT. 5.BLOK 3.ADA NO:25
DÜKKAN DIŞ CEPHE KAPATILMIŞ OLUP DEMIR KAPILI VE KORUNAKLIDIR.
DÜKKAN IÇI YARIM SALA ONU KAPIYA KADAR 160'LIK U DEMİRLERİ İLE KAPIYA KADAR EK KAT YAPILMIŞTIR

0 532 305 95 50

24 Kasım Öğretmenler Günü turnuvaları tam gaz

Gemlik İlçe Milli Eğitim Müdürlüğü tarafından organize edilen Voleybol, Futsal, Ayak Tenisi, Kort Tenisi, Masa Tenisi, Satranç ve Bulmaca Sudoku branşlarında müsabakalara yaklaşık 300 öğretmen katılıyor. Müsabakalara gerek futsal gerekse voleybol branşların da bayan öğretmen lerin ilgisi ve katılımı damga vurdu.
İlçe Milli Eğitim Müdürü Mehmet Duran, İlçe Milli Eğitim Şube Müdürü Burhan İnan, Umurbey Celal Bayar Sağlık Meslek Lisesi Müdürü Yunus Emre Ünsal, Körfez Ortaokulu Müdürü Ahmet Turan Polat, Gazi İlk ve Ortaokulu Müdürü Mehmet Atay okul takımlarının başında müsabakalara katılan müdürlerimiz olarak göze çarpıyor. Hakemlik görevini ise gönüllü Beden Eğitimi Öğretmenleri gerçekleştiriyor.
12 Kasım 2015 Perşembe günü Voleybol ile başla yan müsabakalar, hafta sonu da dahil olmak üzere belirti len tüm branşlarda her akşam 18.00 ile 22.00 saatleri arasında Gemlik Mesleki ve Teknik Anadolu Lisesi spor salonunda yapılıyor. Sudoku Bulmaca ve Satranç etkinlikleri ise hafta sonları Celal Bayar Anadolu Lisesi salonunda yapılacak.
Gemlik Belediye Başkanlığı sponsor luğunda, 23 Kasım 2015 Pazartesi saat 19.00 da Voleybol Müsabakası Final maçının ardından Sportif faaliyetlerde dereceye giren tüm öğretmenlere kupa, madalya töreni yapılacak.
Akabinde İlçe Milli Eğitim Müdürlüğü tarafından öğretmen lere yemek verilecek.
24 Kasım Öğretmen ler Günü Sportif faaliyetleri tam gaz devam ediyor. Oynanan müsabakalardan alınan sonuçlar ise; Voleybol : Umurbey Celal Bayar Sağlık Meslek Lisesi : 2 - Borusan İlk ve Ortaokulu : 0 , Koza Mesleki ve Teknik Anadolu Lisesi :0- Körfez Ortaokulu: 2, Ali Kütük Ortaokulu: 0-Lale Kemal Kılıç Ortaokulu: 2, Çınar İlk ve Ortaokulu: 2-Gazi İlk ve Ortaokulu: 1, Umurbey Celal Bayar Sağlık Meslek Lisesi :2-Çınar İlk ve Ortaokulu 0, Körfez Ortaokulu 2- Ali Kütük Ortaokulu 0, Borusan İlk ve Ortaokulu :2-Atatürk İlkokulu:1, Koza Mesleki ve Teknik Anadolu Lisesi :0 - Lale Kemal Kılıç Ortaokulu. 2
Futsal : Gemlik Mesleki ve Teknik Anadolu Lisesi: 6-1 Lale Kemal Kılıç Ortaokulu , Umurbey Celal Bayar Sağlık Meslek Lisesi :7-4 Körfez Ortaokulu , Ali Kütük Ortaokulu:4-2 Gazi İlk ve Ortaokulu, 11 Eylül İlkokulu :5 -5 Çınar İlk ve Orta Okulu penaltılarda kazandı.
Masa Tenisi : 1. Hakan OSMANOĞLU (Gemlik Mesleki ve Teknik Anadolu Lisesi), 2. Mehmet İNCE (Koza Mesleki ve Teknik Anadolu Lisesi),3. Abdullah EKİCİ (Lale Kemal Kılıç Ortaokulu)
Ayak Tenisi : 1. Umurbey Celal Bayar Sağlık Meslek Lisesi, 2. Çınar İlk ve Ortaokulu, 3. Koza Mesleki ve Teknik Anadolu Lisesi

Gücüm: 101 OGESED: 22

Gemlik Gücüm Spor Bursa gençler yerel liginde Orhangazi deplasmanında Orhangazi OGESED Spor 'u 22-101 yenerek 3.maçındada galip gelerek 3'de 3 yaptı. Maça Antrenör Ahmet Murat Boyacı ile başlayan Gemlik ekibi Orhangazi OGESED karşısında maça Tufan Eker, Hakan Çatak, Mert Hızal, Çağatay Akçay, Fatih Tekbaş, 5 lisi ile başladı. Maçın başında kontrolü eline alan Gemlik Gücüm Spor ilk periyotta Mert Hızal ve Çağatay Akçay'ın ürettiği sayılar ile 1.periyotu 6-28 önde tamamladı. 2.periyottada etkisi devam ettiren Gemlik ekibi Dursun Berk Okur , Batuhan Yurt'un sayıları ile ilk yarı 13-49 önde tamamladı.
İkinci periyotta oyunda etkisini devam ettiren Gemlik Gücüm Spor Tufan EKER ,Hakan Çatak'ın ürettiği sayılar ile periyotu 6 -22 üstün tamamladı. Son periyotta Orhangazi OGESED sayı üretemeyince Fatih Tekbaş ve Dursun Berk Okurürettikleri skorlar ile maçı 22-101 kazanmasını bildi. Gemlik Gücüm Spor kullandığı 23 faul atışını yüzde yüz başarı ile attı.Maçın en skorer ismi attığı 39 sayı ile Dursun Berk Okur oldu.

1.Periyot 6:28 Gemlik Gücüm Spor
2.Periyot 7:21 Gemlik Gücüm Spor
3.Periyot 6:22 Gemlik Gücüm Spor
4.Periyot 0:30 Gemlik Gücüm Spor
Maç Skoru :
Orhangazi OGESED 22- Gemlik Gücüm Spor : 101

Eylül Misali

Tarık TANIŞ

KALK GİDELİM

kalk gidelim
miadı dolan sokaklardan
başımıza göçmeden son kiremit
dar bir mekân kuralım toprak
kokusunu içince böcekler
akşamın dibini çıkaralım yarı sarhoş
yarı aşık
feleği geçirelim kızıl çemberden
adı değişsin hüznü zamanın
vuralım bendir göbeğine
zikirlerin aklını çelince ve ötünce
fikrimizin kuşları
uçalım yarı çıplak
ilahi sevişmeler kutsasın
kasıklarımızdaki sancıyı
yukardan bakalım
kün aşkına
yakamozların kavgasına
"sıkışınca içimiz
nefesimizi öpelim nefsimizi saklayıp
kuytulara"
sen çocuklar doğur
ben saklayayım gözden ıraklara
nazar kurşunları eritelim gözlerimizi
köz edince o yangın
ıslak urbalardan zıbınlar yapalım
tarçın tadında şerbetler dökünce kupalara
soğutsun ateşi ve yağmur sıkıştıralım
bulutların arasına
zamansız nehirler taşsın

Su fiyatlarında 10'uncu sıradayız

BUSKİ'den yapılan açıklama, Bursa'nın 16 büyükşehir arasında su fiyatları bakımından 10'un cu sırada olduğu bildirildi. Bursalılar 10 metre küp kulla nımda metre küp başına 2 lira 41 kuruş öderken, bu rakam 10 metre küp kullanımdan sonra metre küp başına 4 lira 58 kuruş olarak yansıyor. Bursa'daki BUSKİ abonelerin yüzde 84'ünün 10 metre küpün altında su harcadığını belirten BUSKİ yetkilileri, Bursa'nın 16 büyük şehir arasında fiyat uygulamasında 10'uncu sırada olduğunu söyledi.

5 film vizyona girecek

Komedyen, oyun cu, senarist ve yönetmen Cem Yılmaz'ın senaryo sunu yazıp yönetti ği, başrollerini Çetin Altay, Irina Ivkina ve Zafer Algöz'le paylaştığı "Alibaba ve 7 Cüceler", sinema severlerle buluşa cak. Çekimleri Bulgaris tan'da yapılan filmin konusu şöyle: "Başarısız geçen iş hayatları nın, yapacakları yurt dışı seyahatin de değişeceğini düşünen Şenay ve

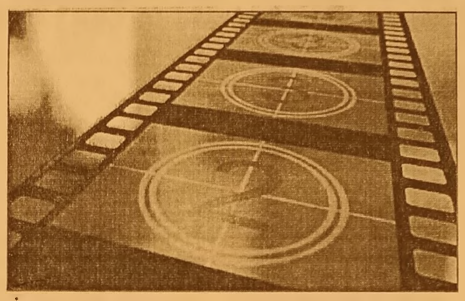

İlber, katıldıkları bahçecilik fuarında, yanlış kişilerle karşılaşıp beklemedikleri bir olayın tam ortasına düşerler. Zengin olma hayalini bir başka bahara bırakan Şenay ve İlber, dünyayı tehdit eden bir güç ile karşı karşıya olduklarını kısa zamanda anlayarak, hem kendilerini hem de tüm insanlığı bu beladan kurtarma nın yollarını aramaya başlar."

Oyuncu ve komedyen Cem Yılmaz'ın 4. filmi olma özelliği taşıyan yapımda, Rus model İrina İvkina da ilk kez bir sinema filminde izleyicinin karşısına çıkacak.

VİZYONA GİRECEK FİLMLER İSE ŞÖYLE :
"İçimde Akan Nehir"
- "Kurt Baskını"
- "Hayal Ülkesi"
"Snoopy ve Charlie Brown Peanuts Filmi"

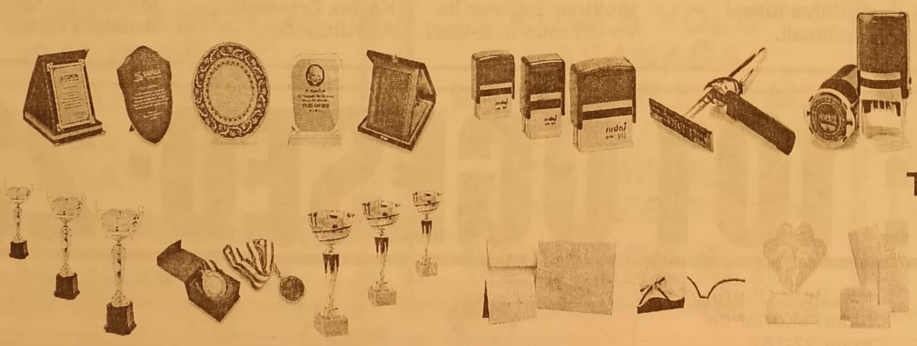

42 yıllık tecrübemiz ile hizmetinizdeyiz....

FATURA
SEVK İRSALİYESİ
TAŞIMA İRSALİYESİ
GİDER MAKBUZU
TAHSİLAT MAKBUZU
DAVETİYE
TAKVİM & KİTAP
DERGİ & İLAN
KARTVİZİT & KAŞE
EL İLANI & BROŞÜR
CİLT YAPIMI
İLAN & REKLAM
PLAKET & KUPA
MADALYA
NİKAH ŞEKERİ
BEBEK ŞEKERİ
HEDİYELİK EŞYA

Golden Ajans
MATBAACILIK YAYINCILIK REKLAMCILIK ORGANİZASYON VE TANITIM HİZMETLERİ

İstiklal Cad. Bora Sok. Bakır Apt. Altı No: 5/A
Tel : 0 224 513 96 83 GEMLİK

Otomotiv ihracatı euro bazında yüzde 10 büyüdü

Taşıt Araçları Yan Sanayicileri Derneği (TAYSAD) Genel Koordinatörü Süheyl Baybalı, bu yıl Türkiye'nin otomotiv ihracatının, geçen senenin aynı dönemine göre euro bazında yüzde 10 büyüdüğünü bildirdi.

TAYSAD ile bir lojistik firması tarafından Uludağ İhracatçılar Birliği (UİB) binasında düzenlenen "*Otomotiv Sektöründe Dolu veya Boş Ambalaj ile Yardımcı Ekipmanların İthalatı ve İhracatının Yönetimi*" başlıklı panelde konuşan Baybalı, ithalat lojistiğinde en önemli partnerin Avrupa ülkeleri olduğunu söyledi. İthalat lojistiğinde Avrupa'nın ardından ABD'nin geldiğini belirten Baybalı, ithalatçılara ithalattaki en önemli sorunları sorduklarını ve üç konunun öne çıktığını vurguladı.

Baybalı, bu üç sorunun, geçici ithal edilen ambalaj malzemeleri ve nakliye ile gümrük maliyetleri olduğunu aktararak, "*Firmalar, rekabetçi olabilmeleri için bu unsurlarda çeşitli çalışmaları sürdürmek zorunda. Nakliye maliyetini sadece Türkiye'de değil yurt dışında da konuşuyoruz. Müşterilerimiz olan ana sanayilerimiz Türkiye hesabını yaptıkları zaman çok farklı kat sayılarla hesaplar yapıyorlar*" diye konuştu.

Söz konusu sorunlarla ilgili Ekonomi Bakanlığı, UİB ve TAYSAD'ın ortak faaliyetler de bulunduğuna değinen Baybalı, öncelikle Avrupa ile ilgili çalışmaları tamamlamayı hedeflediklerini dile getirdi. Türkiye'nin ihracatına bakıldığında, tedarikçi sanayinin dış satımının yüzde 75'inin Avrupa Birliği (AB) ülkelerine gerçekleştiğini ifade eden Baybalı, "*Doğal olarak en fazla problem, AB'den ithalatta ve AB'ye ihracatta yaşanıyor. Almanya'ya yüzde 17, Fransa ve İngiltere'ye yüzde 11, İtalya'ya yüzde 8 ve diğer AB ülkelerine yüzde 28 olmak üzere tedarik sanayinin yüzde 75'inin AB'ye olduğunu biliyoruz*" ifadelerini kullandı.

Benzine 9 kuruş indirim yapıldı

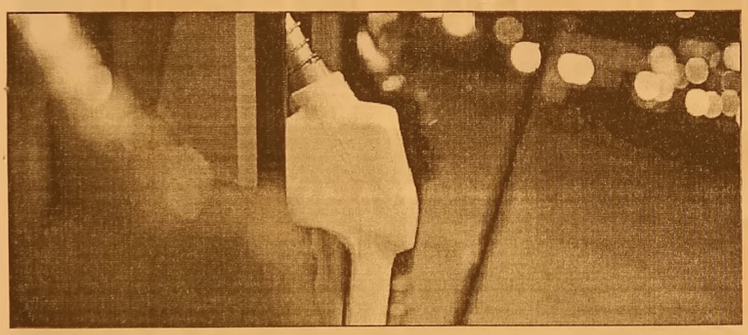

Brent petrolde yaşanan düşüş benzin fiyatlarına yansıdı. Dünden itibaren geçerli olmaya başlayan benzine 9 kuruş indirim yapıldı. Yapılan indirim sonrasında; İstanbul'da 95 Oktan kurşunsuz benzinin litre fiyatı ortalama 4,37 liradan 4,28 liraya, Ankara'da ortalama 4,40 liradan 4,31 liraya, İzmir'de ise ortalama 4,38 liradan 4,29 liraya düştü.

Ayrıca; gaz yağında 11 kuruş, kalorifer yakıtında 11 kuruş, fuel oile de 7 kuruş indirim oldu.

Dağıtım firmaları nın belirlediği fiyatlar, rekabet ve serbesti nedeniyle şirketler ve kentlere göre küçük çaplı değişiklikler gösterebiliyor.

DEVREN SATILIK

YÜKSEK CİROLU
FAAL DURUMDA
DEVREN SATILIK
SU BAYİİ

0549 512 22 55

'Gemlik Körfez' www.gemlikkorfezgazetesi.com

GEMLİK REHBERİ

GEREKLİ TELEFONLAR	
İtfaiye	110
Polis İmdat	155
Jandarma İmdat	156
Jandarma K.	513 10 55
Polis Karakolu	513 18 79
Gar. Kom.	513 12 06

KAYMAKAMLIK	
Kaymakamlık	513 10 51
C.Savcılığı	513 10 53
C.Savcı Yrd.	513 29 54
Emniyet Müd.	513 10 28

ULAŞIM	
Pamukkale	512 00 26
DENİZ UÇAĞI	513 68 13
Pegasus Akmiş Seyahat	514 93 62
METRO	513 13 12
Aydın Turizm	513 20 77
Süzer Turizm	512 10 72
Kanberoğlu-Esadaş	514 46 49
Anıtur	514 47 71
Kamil Koç	512 01 63

HASTANELER	
Devlet Hastanesi	517 34 00
Sahil Dev. Hast.	513 23 29
Mer.Sağ.Ocağı	513 10 08
Tomokay Tomografi	513 65 29
Acıbadem	280 44 44

TAKSİLER	
Körfez Taksi	513 18 21
Çınar Taksi	513 24 67
Güven Taksi	513 32 40
Gemlik Taksi	513 23 24
Manastır Taksi	517 33 94

RESMİ DAİRELER	
Telefon Arıza	121
UEDAŞ ARIZA	186
UEDAŞ İşletme	513 45 03
Statyum	514 00 95
Orm.Böl.Şef.	513 12 86
Milli Eğt. Md.	513 11 74
Halk Kütüphane	513 13 53
Askerlik Şb.	513 10 57
Karayolları	513 13 08
Liman Baş.	513 11 33
Mal Müd.	513 10 95
Nüfus Md.	513 37 42
Özel İd. Md.	513 15 07
Tapu Sicl. Müd.	513 14 14
Müftülük	513 13 64
Gümrük Md.	524 85 86
Ver. Dairesi Md.	513 10 92
İlçe Tanım Müd.	513 10 45
İlçe Seç. Md.	513 77 73
Halk Eğitim Müd.	513 18 46
İŞ-KUR	513 71 66

BELEDİYE	
Santral	513 45 21 -23
Başkanlık	513 45 20
BUSKİ	514 57 96
İtfaiye	513 23 25
Muhasebe Md.	513 45 21-182
Yazı İşl. Md.	513 45 21-111
Su Arıza	Yalnız 185

DENİZ OTOBÜSÜ	
Bursa	256 77 84
Mudanya	544 30 60
Yenikapı	(212) 516 12 12
Yalova	(226) 811 13 23
İDO İmam Aslan Dinlenme Tes.	513 23 94

VAPUR - FERİBOT	
Yalova	(226) 814 10 20
Topçular	(226) 363 43 19
Eskihisar	(262) 655 60 31

OTOBÜS	
Şehirlerarası Otobüs Terminali	261 54 00 (18 Hat)

DAĞITICILAR	
GEMDAŞ	513 29 29
Aygaz	513 12 95
Habaş	513 16 37
Mogaz	513 75 58
Ergaz	513 88 43
Milangaz	513 22 59
Habaşgaz	513 45 46
Yeni Likitgaz	513 65 00
BP Gaz	514 59 81
Bütünler Likitgaz	513 80 00
Akçagaz	514 88 70
Totalgaz	514 17 00
Akcan Petrol	513 10 79
MAR-PET	513 30 33
Tuncay Otogaz	513 18 45
Beyza Petrol	513 01 03

Gemlik Körfez

GEMLİK'İN İLK GÜNLÜK SİYASİ GAZETESİ

YEREL SÜRELİ YAYIN
YIL : 42 SAYI : 5325
FİYATI : 50 Kr. (KDV Dahil)
Sahibi : Serap GÜLER
Sorumlu Yazı İşleri Müdürü : Kadri GÜLER
İstiklal Cad. Bora Sok. No:5/A
Tel : 513 96 83 GEMLİK
korfezofset@hotmail.com
Yönetim ve Basım Yeri :
GÜLER AJANS
Matbaacılık-Yayıncılık-Reklamcılık Tesisi
İstiklal Cad. Bora Sok. No:5/A GEMLİK
(Dini bayram Günleri ve Pazar günleri yayınlanmaz)

GEMLİK SİNEMA GÜNLÜĞÜ

VENÜS SİNEMASI

marslı(3d türkçe dublaj): 11:30-14:00-17:00-20:15...
cin kuyusu: 12:00-14:00-16:00-18:30-20:30...
yok artık: 13:00-18:30-20:30...
şeytanın gözleri: 11:00-14:45-16:30...

513 33 21

YİĞİT İNŞAAT
YAPI MALZEMELERİ LTD.ŞTİ

Üstün organizasyon yapısı ve profesyonel kadrosu, deneyimli, yenilikçi, dinamik ve yaratıcı özelliklerimizle ticaretin ve hizmetin temelini oluşturan işbirliği doğrultusunda geliştirdiğimiz etkili iş modelleriyle yolumuza BAŞARIYLA DEVAM EDİYORUZ...

BANYO & MUTFAK
SERAMİK
CAM MOZAİK
VİTRİFİYE
BANYO DOLAPLARI
LAMİNAT PARKE
KOMBİ - RADYATÖR
BOYA ve KABA İNŞAAT MALZEMESİ
ISI VE SU YALITIM ÜRÜNLERİ
SIHHI TESİSAT ÜRÜNLERİ

ADLİYE BİNASI ALTI YENİ PAZAR CAD. NO : 98
TEL : 0 224 514 31 64 FAX : 0 224 513 90 41 - GEMLİK

MİLTON
DÜĞÜN SALONU

GEMLİK KÖRFEZİ'NİN DENİZLE BİRLEŞTİĞİ MÜTHİŞ MANZARADA YENİLENEN YÜZÜMÜZLE EN GÜZEL ANLARINIZI YAŞATMAK İÇİN VARIZ

Pasta - Meşrubat - Çerez
Piyanist + Dj Performans
Saten Sandalye Giydirme
Nikah Masası - Volkan gösterisi

2016 yılı REZERVASYONLARIMIZ BAŞLAMIŞTIR

İnternetten Canlı Yayın - Sahne - Işık gösterisi
Servis ve ekipmanlar - Sürpriz gösteriler

www.gemlikmilton.com
facebook/miltondugun
plus.google.com/miltondugun

HÜKÜMET KONAĞI KARŞISI
TEL : 513 10 71 GEMLİK

Kuruluş:1973

Gemlik Körfez

GEMLİK'İN İLK GÜNLÜK SİYASİ GAZETESİ

20 Kasım 2015 Cuma www.gemlikkorfezgazetesi.com 50 Kr.

FATURA - SEVK İRSALİYESİ - TAŞIMA İRSALİYESİ - GİDER MAKBUZU
TAHSİLAT MAKBUZU- DAVETİYE - TAKVİM - KİTAP - DERGİ - İLAN-
CİLT YAPIMI - REKLAM - MADALYA - KUPA - PLAKET

GÖLEN ajans
MATBAACILIK YAYINCILIK REKLAMCILIK ORGANİZASYON VE TANITIM HİZMETLERİ

İstiklal Cad. Bora Sok.
Bakır Apt. Altı No: 5/A GEMLİK
Tel : 0 224 513 96 83

Defterdarlık hazineye ait taşınmazları satışa çıkardı...

Hazine 14 bin metrekare imarlı arazi satıyor

Bursa Defterdarlığı'ndan yapılan açıkla mada, önümüzdeki günlerde yapılacak ihalelerle Hazineye ait arsa ve araziler satılacak. Yapılan açıklamada, ekonomik ömrünü dolduran veya hurdaya ayrılan taşıtların satışı ve kiralanması gerçek leştirilecek. 23 Aralık 2015 tarihinde ilçe mizde konut alanında bulunan 14 bin met rekare yüzölçümünde 3 adet taşınmaz, 7 milyon 421 bin lira tahmini bedelle satılacak. *Haberi sayfa 2'de*

Güne Bakış

Kadri GÜLER
kadri_guler@hotmail.com

BABALAR OĞULLAR VE DAMATLAR

Kimi zaman "İyi ki Atatürk'ün çocuğu olmamış" diyorum.

Cumhuriyet rejimi kurulduğunda, eski devlet düzen padişahlığı ortadan kaldırdı.

Cumhur, halk demekti. Cumhuriyet ise, halkın kendi kendini yönetmesi anlamına geliyordu.

Onun için Cumhuriyetimizin kurucusu ve ilk devlet başkanımız (Cumhurbaşkanı) olan Mustafa Kemal'in çocuğunun olmama sının daha iyi olduğunu belirttim. *Dev.4'de*

Emlak Vergisinde son gün 30 Kasım

Gemlik Belediyesi'nden yapılan anonslarda, Emlak vergisi mükelleflerinin cezalı duruma düşmemeleri için 30 Kasım 2015 tarihine kadar emlak vergilerini Belediye vezneleri PTT kanalıyla veya bankalar aracılığıyla ödeyebileceklerini duyurdu. Emlak vergisinin kredi kartına taksit yapılarak da ödene bileceğini belirtildi. *Haberi sayfa 4'de*

Defterdarlık hazineye ait taşınmazları satışa çıkardı...

Hazine 14 bin metrekare imarlı arazi satıyor

Bursa Defterdarlığı'ndan yapılan açıklamada, önümüzdeki günlerde yapılacak ihale lerle Hazineye ait arsa ve araziler satılacak. Yapılan açıklamada, ekonomik ömrünü dolduran veya hurdaya ayrılan taşıtların satışı ve kiralanması gerçekleştirilecek.

GEMLİK TE 7 MİLYONLUK SATIŞ

Defterdarlık açıklamasında, 23 Aralık 2015 tarihinde ilçemizde konut alanında bulunan 14 bin metrekare yüzölçümünde 3 adet taşınmaz, 7 milyon 421 bin lira tahmini bedelle satılacak. Öte yandan, Kasım ve Aralık ayları içinde Uludağ, Mudanya ve Karacabey de bulunan bir kısım taşınmazların da satılacağı bildirildi. Uludağ ve Ertuğrulgazi'de bulunan bazı işyerleri, konut, büro, dükkan ve kafe gibi taşınmazların kiralanması da yapılacak. Uludağ, Orhangazi ve İnegöl de Kasım ve Aralık aylarında taşıt, yivsiz av tüfekleri ve muhtelif taşınmaz malın satışının gerçekleştirileceği belirtildi.

Apartmanın dışına yapılan asansör ile hayatı kolaylaştı

Ertuğrul Öztan adlı engelli 20 yıldır evine sokağa yaptırdığı özel asansörle giriyor. Osmaniye Mahallesi Irmak Sokak Yiğit Çakır Apartmanının birinci katında oturmakta olan Ertuğrul Öztan, ayaklarından geçirdiği rahatsızlık sonucu engellilerin kullandığı akülü sandalyesi ile evine çıkabilmek için birinci kat balkonundan kaldırıma inen asansör yaptırdı.

Daha önce ailesi tarafından sokakta evine kucakta ve sırtta taşınarak çıkarılan engelli Ertuğrul Öztan yapılan asansör ile akülü sandalyesi sayesinde istediği zaman evinden çıkıp, arzu ettiği yere gidip evine dönebiliyor. Ertuğrul Öztan yapılan asansör sayesinde hayatının kolaylaştığı söyledi.

HAMİDİYE MAHALLESİNDE TEK YÖN UYGULAMASI BAŞLADI

Gemlik Hamidiye Mahallesi Krom Sokak'ta Tek Yön Uygulaması Başladı.

Bursa Büyükşehir Belediyesi Ulaşım Koordinasyon Merkezi Kurulu kararıyla (UKOME) Hamidiye Mahallesi Krom Sokaktan İstiklal Caddesi-Hürriyet Caddesi istikametine doğru tek yön uygulaması uyarı levhalarının da konulmasıyla başladı.

Gemlik Belediyesi Zabıta Müdürlüğü Ekipleri ve İlçe Trafik Şube Müdürlüğü ekipleri gözetiminde yeni uygulamanın sağlıklı yürümesi için çalışmalar devam ediyor. Vatandaşların uyarılması ve levhalara dikkat edilmesi yönünde yapılan çalışmalar hakkında bilgi veren Zabıta Müdürü Erol Bütün, *"Vatandaşlarımızın yeni düzenlemeden haberdar olması ve mağduriyetler yaşanmaması için çalışmalarımız devam ediyor. Gemliklilerden ve kamuoyundan bu uygulamaya yönelik destek bekliyoruz. Şehir içi trafikte sıkışıklıkların aşılması ve daha modern bir ulaşım sistemi için alınan bu kararın denetim görevini devam ettireceğiz"* dedi.

Kamyonet alev alev yandı

Bursa çevre yolunda, içinde boya yapmak için Kestel İlçesi'ne giden 3 kişinin bulunduğu kamyonet, motor bölümünde çıkan yangın sonucu küle döndü.Olay, Bursa Çevre Yolu'nda meydana geldi. Kestel İlçesi'ne boya yapmaya giden 3 kişinin içinde bulunduğu 16 FP 744 plakalı kamyonetin motor bölümünde yangın çıktı.
Alevleri fark eden işçiler araçtan inerek yangın tüpleriyle araca müdahale etti. Çevredeki sürücülerin de müdahale etmesine rağmen kısa sürede büyüyen yangın bir anda tüm aracı sardı. Haber verilmesi üzerine sevk edilen tfaiye ekiplerinin müdahale ettiği araç kullanılamaz hale geldi. Soruşturma sürdürülüyor.

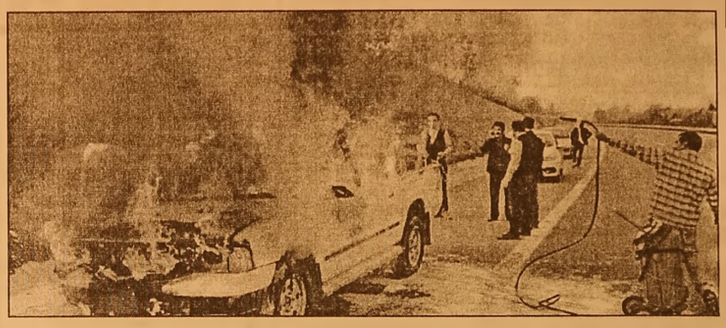

Lüks araç operasyonunda 30 araca el kondu

Bulgaristan'dan göç edenlerin yoğun olarak yaşadığı Bursa'da, daha önce 6 ay olan yabancı araçların kalma süreleri ve kullanım şartlarının 2 yıla çıkmasıyla, bu araçlar Gümrük ve Ticaret Bakanlığı'nca mercek altına alındı. Gümrük kapılarından kayıtların incelenmesi sonucu ülke genelindeki operasyonda Bursa'da yasal olmayan yollarla ticareti yapılan 30 adet yabancı plakalı araca mahkeme kararıyla el konuldu. Bulgaristan, Romanya ve Gürcistan gibi ülkelerin vatandaşları üzerinden yüzde 50-60 düşük fiyata Türkiye'deki müşterilere vekaletle satılan ve ciddi boyutlarda kayıtdışı pazar oluşturan yabancı plakalı lüks araçlara, idari ve cezai yaptırımlar uygulanmaya başlandı. Kanunlara aykırı şekilde ülke içinde bırakıldıkları, yasak olmasına

rağmen hak sahibi olmayan vatandaşlar tarafından kullanıldıkları, hak sahibi olmayan kişilere kiralandıkları, modifiye edilerek satıldıkları ve usulsüz olarak ülke içinde kullanıldıkları anlaşılan araçlar, Gümrük Muhafaza Kaçakçılık ve İstihbarat ekipleri ile diğer güvenlik birimleri ekiplerince takibe alındı. Turistik kolaylıklardan faydalanmak suretiyle geçici ithal edilen kişisel kullanıma mahsus kara taşıtlarına yönelik inceleme ve araştırma başlatan Gümrük Muhafaza ekipleri, bu kapsamda ülke içinde muafiyet hakkı bulunmayan kişilerce kullanılan ve vergileri ödemeden, iç piyasada yasal olmayan yollarla ticarete konu edilen 1 adet Mercedes 4x4 cip, 1 adet Ford Mustang, 1 adet X5 BMW cip, 4 adet Audi, 8 adet Mercedes ve 15 adet BMW marka 28 adedi Bulgar plakalı, 2 adedi ise Gürcü plakalı olmak üzere 30 adet lüks araca savcılık talimatı ve mahkeme kararları ile el koydu.
El konulan araçlardan Bulgar plakalı olanların 3 milyon 675 bin TL, Gürcü plakalı olanların 325 bin TL değerinde olmak üzere toplam 4 milyon TL değerinde oldukları belirlendi.

Armut yüklü kamyon devrildi: 1 ölü

İnegöl'de meyve yüklü kamyon bir evin duvarına çarptı. Yan yatan kamyonda bacağı kopan bir kişi hayatını kaybederken, şoför yaralandı.Edinilen bilgiye göre, Edebey Mahallesi'ndeki soğuk hava deposundan yüklenen armutları Adana'ya götürmek üzere yola çıkan Sedat Yılmaz idaresindeki 33 VN 338 plakalı kamyon, Fatih Sultan Meh met Bulvarı üzerin de kontrolden çıka rak, önce yol kenarındaki fabrikanın totemine, ardından metruk bir evin bahçe duvarına çarptı. Şoförün yanında bulunan 44 yaşındaki Kerim Karadağ, yan yatan kamyonun altında kaldı. Sağ bacağı kopan Karadağ ağır yaralandı. İtfaiye ekipleri Karadağ'ı

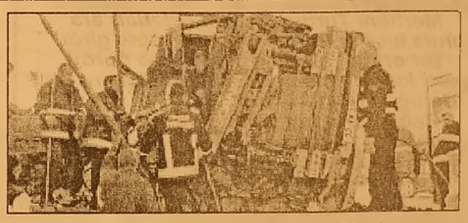

sıkıştığı yerden kurtarmaya, 112 görevlileri ise hayatta tutmaya çalıştı. Güçlükle sıkıştığı yerden çıkarılan Kerim Karadağ, yapılan müdahalelere rağmen kaza yerinde hayatını kaybetti.

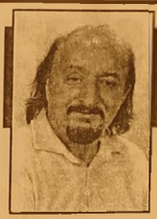

Güne Bakış

Kadri GÜLER
kadri_guler@hotmail.com

BABALAR OĞULLAR VE DAMATLAR

Rahmetli İsmet İnönü çocuklarını sağlığında siyasete sokmadı.

Rahmetli Erdal İnönü 1980 darbesin den sonra yarı demokratik düzene geçil diğinde siyasete sokuldu.

Ecevit'in CHP yi dışlamasından sonra kurulan yeni demokratik sol partinin başı na getirildi. Başbakan Yardımcılığı yaptı ama yıldızı parlak bir siyasetçi olamadı.

Babası kadar siyasette yükselemedi. O'na göre değildi siyaset.

Demokrat Parti döneminde 3. Cumhur başkanı merhum Celal Bayar, çocuklarını siyasete sokmadı.

Kızı Doktor Ahmet ile evlendi. Siyasete uzak durdular. Torunları da öyle.

Eski Başbakanlardan Merhum Adnan Menderes'in idam edilmesinden sonra oğulları, Yüksel, Mutlu ve Aydın Mende res'ten sadece küçük oğlu Aydın Menderes siyasete sovundu.

Babasının tahtına oturmak istedi ama oda başaramadı. Siyasette hep başkalarının oyuncusu olarak kaldı.

MHP Genel Başkanı Alpaslan Türkeş'in çocuklarından büyük oğlu Tuğrul Türkeş, babasının partisinde siyaset yapıyordu. Küçük oğlu Ahmet Türkeş ise AKP'yi tercih etmişti.

Gelen görün ki, Türkiye'de milliyetçili ğin sembolü olan MHP'nin kurucusunun oğulları babasının siyasi çizgisinden gidemediler.

Son olarak, 7 Haziran seçimlerinden sonra Tuğrul Türkeş, geçici hükümete partisinin izni olmadan katıldı.

Bunun karşılığında AKP'den milletve kili seçildi. Şimdi AKP'lilerin gözdesi, geleceğin bakanı gözüyle görülüyor.

Ama beklenen sultan olamadı.

Siyasi geleceği de yok.

Olsa, olsa bir sığıntı gibi babasının mirası üzerinden yaşamını sürdürür.

Ama, babası sağ olsaydı, "Seni evlatlıktan red ediyorum" derdi mutlaka.

Merhum Turgut Özal'ın evlatları ara sında bir tek Ahmet Özal siyasete girdi.

Bir orada, bir burada dolanıp durdu, parti kurdu ama babasının başarısını ve liderliğini gösteremedi.

Bağımsız aday oldu. Siyasette sultan olamadı.

Cumhuriyet dönemi siyasi liderleri mizin çocukları, babalarının miraslarını başarı ile sürdüremediler.

Şimdi devir Erdoğan devri.

AKP kurucusu Recep Tayyip Erdo ğan'ın oğulları Ahmet Burak, Necmettin Bilal da siyasete bulaşmadılar. Ama kızı Sümeyye babanın adeta danışmanı oldu.

Aktif siyasete damat Berat Albayrak'ı soktu. Yani Erdoğan imparatorluğunun siyasetteki yeni temsilcisi damat Berat'tır.

Cumhurbaşkanı Erdoğan 1 Kasım seçimlerinde damadını AKP den siyasete soktuğu gibi şimdi de kurulacak hükümet te bakan yaptırarak yeni sultanın oğulları yerine damadını getirerek siyasetteki ye rine kendinden sonra sürdürmenin sevda sında gibi geliyor bana.

Bu bana Osmanlıyı felakete götüren Enver paşa'yı anımsattı. Biliyorsunuz Enver Paşa da bir damattı.

Enver Paşa İttihat ve Terakki Partisi'nin kurucusuydu. Bab-ı Ali darbesi ile partisi ni iktiar yaptırdı. 1. Dünya Savaşına ülke yi sokturdu. Kendisi de Harbiye Nazırı (Milli Savunma Bakanı) oldu.

Padişah Abdülmecit'in torunu (Şehza de Süleyman'ın kızı) Naciye Sultan ile evlenerek saraya damat olmuştu.

Barat Albayrak'ın durumu bana bu nedenle Enver Paşa'yı anımsatıyor.

Cumhurbaşkanı Erdoğan damadının AKP'nin gelecekteki lideri olması için hazırladığı görülüyor.

Cumhuriyet tarihimizde babadan oğula siyaset tutmadı.

Şimdi ise yeni damat Ferit'ler tutar mı birlikte göreceğiz.

Emlak Vergisinde son gün 30 Kasım

Gayrimenkul sahiplerinin Belediyelere ödedikleri emlak vergisinin 2015 yılı ikinci taksitinin son ödeme günü 30 Kasım.

Gemlik Belediyesi'nden yapılan anonslarda, Emlak vergisi mükelleflerinin cezalı duruma düşmemeleri için 30 Kasım 2015 tarihine kadar emlak vergilerini Belediye vezneleri PTT kanalıyla veya bankalar aracılığıyla ödeyebileceklerini duyurdu.

Gemlik Belediye anonsundan da yapılan duyurularda vatandaşların emlak vergilerini zamanında ödemeleri hatırlatılarak, cezalı duruma düşmemek için 30 kasım 2015 tarihine kadar yatırabilir ve emlak vergisinin kredi kartına taksit yapılarak da ödenebileceğini belirtildi.

Emlak vergisinin ilk taksiti yasa gereği Mayıs ayı sonuna kadar ikinci taksitinin ise 30 Kasım tarihine kadar ödenmesi gerekiyor.

Isteyen mükellefler emlak vergilerini taksit yapmadan da ödeyebilirler.

Bursaspor Futbol Okulu kış dönemi başlıyor

Bursaspor Gençlik ve Spor Kulübü, Gemlik'te futbol okulunun kış dönemi için kayıt başlattı. Gemlik Belediyesi Çukurbahçe Spor Tesisleri'nde açılacak olan futbol okulunda 2002-2003-2004-2005-2006-2007-2008-2009 doğumluların kayıtları yapılıyor. "Yeni stadyumumuz yıldızlarını arıyor" sloganıyla yola çıkılan futbol okulu kış dönemi çalışmalarını Beden Eğitimi Öğretmeni Ömer Erdem yönetecek. Bursaspor Futbol Okulu yaz döneminde de kurslar açarak, Bursaspor alt yapısına sporcu yetiştirmek için çalışma başlatmıştı.

KAŞEDE BEKLEMEK YOK
KALİTELİ KAŞELER UYGUN FİYATLARLA
1 SAATTE TESLİM EDİLİR
GÜLER AJANS
MATBAACILIK - YAYINCILIK - REKLAMCILIK

İstiklal Caddesi Bora Sokak No : 5/A GEMLİK
Tel : (0.224) 513 96 83 Fax : (0.224) 513 35 95

BYEGM
Bu gazete Anadolu'nun Sesi iPad-iPhone uygulamasında yayımlanmaktadır.

AŞIRI YÜK TAŞIYAN KAMYONLARA SIKI TAKİP

Gemlik Belediyesi Zabıta Müdürlüğü Ekipleri, istiap haddi üzerinde yük taşıyan hafriyat kamyonlarını denetledi.
Aşırı yük nedeniyle asfalt yolların bozulmasına ve göçükler oluşmasına neden olan kamyonlara yönelik yapılan denetimlerin devam edeceğini vurgulayan Zabıta Müdürü Erol Bütün, İlçe Jandarma Komutanlığı ekipleriyle birlikte devam eden denetimlerde istiap haddini aşan kamyon sürücüleri ve şirketleri hakkında yasal işlem başlatıldığını kaydetti.
Büyük paralar ve emek harcanarak yapılan alt yapı tesisleri, yol ve asfaltlama çalışmalarının, yasal uyarılar dikkate alınmadığı için bu tür kamyon ve tırlar tarafından hasara ve zarara uğratıldığına dikkat çeken Erol Bütün, alt yapı ve yolların bozulmasına izin vermeyeceklerini söyledi.

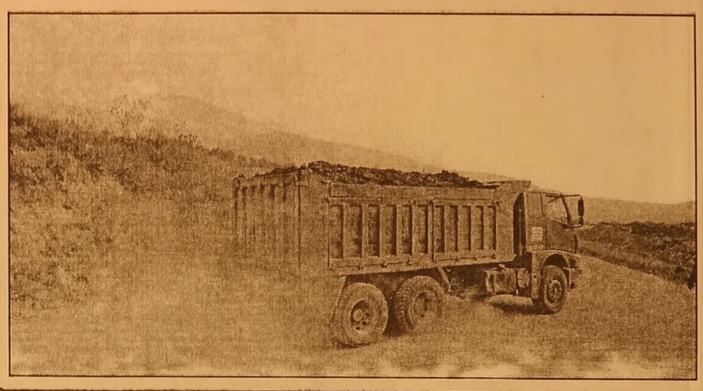

TSO'da Tehlikeli Madde konulu toplantı

Gemlik Ticaret ve Sanayi Odası'nda Tehlikeli madde bilgilendirme top lantısı düzenleniyor 23 Kasım 2015 Pazartesi günü saat 10.00'da başlayacak olan toplantıda bilgilendirme Tehlikeli Madde Güvenlik Danışmanı Azize Özgüzel tarafından yapılacak.
Tehlikeli madde bilgilendirme toplantısında, ADR nedir?, TMFB almanız gere kiyor mu?, TMGD bulundurmanız gerekiyor mu?, Sorumluluğunuz hangi süreç de başlıyor?
Yasal Dayanakları nelerdir?, Cezai yaptırımlar? gibi konular anlatılacak.
Gemlik Ticaret ve Sanayi Odası'ndan yapılan açıklamada; *"Firma olarak kapsama girebileceğinizi düşünerek nelerle karşı karşıya gelebileceğiniz ve bu süreçte neler yapmanız gerektiği hususların da hem bilgi vermek hem sorularınıza cevap olabilmek amacıyla düzenle diğimiz bilgilen dirme toplantısına tüm üyelerimiz davetlidir"* denildi.

Körfez Geçiş Köprüsü'nde sona yaklaşılıyor

Cumhuriyet tarihinin en büyük bütçeli projesi olan Körfez Geçiş Köprüsü'nde sona yaklaşılıyor. Köprüden sonra yapılan ve İzmir'e kadar uzanacak olan 433 kilometre uzunluğundaki otoyol inşası da devam ediyor. Tamamen Türk mühendislerinin emeğiyle yapılan ve Avrupa'da birinci, dünyada da en uzun ikinci otoban ünvanına sahip olacak Gebze-Orhangazi- İzmir otoyoluyla ilgili projenin Tüneller Sorumlusu Maden Mühendisi Abdullah Kürşat Erol

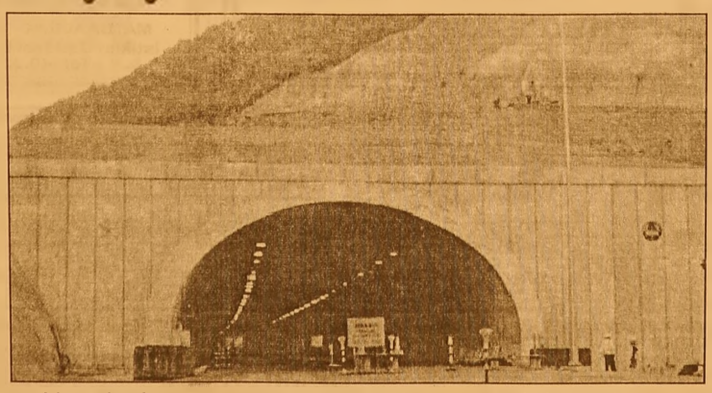

açıklamalarda bulundu.

TÜRKİYE'NİN EN UZUN TÜNELİ SAMANLI TÜNELİ

Otoyol üzerinde 3 tünel olduğunu belirten Erol, "Tüneller önemli sanat yapılarıdır. Samanlı Tüneli, Türkiye'nin en uzun otoyol tüneli unvanını aldı. 3 bin 591 metre uzunluğunda olan tünelden önce en uzun tünel, Aydın-İzmir otoyolunda yer alan 75. Yıl Selatin Tüneliydi. Türkiye'nin en uzun tünelini biz kayıtlara artık Samanlı Tüneli olarak geçirttik. Projelerinden tutun da uygulamasına kadar Türk mühen dislerin eserleri olan bu yapıtlarda 10 bini geçen çalışanımız mev cut." dedi.

Erol, şöyle devam etti: "Tünelin ortasındaki örtü kalınlığı 430 metredir. Bir tarafı Yalova'da, diğer tarafı Bursa'dadır. Tünelin kazısı yaklaşık 2 yıl sürdü. Bu tünelden 500 metre daha kısa olan İzmir-Aydın otoyolundaki 75. Yıl Selatin Tüneli, 7,5 yılda delindi, 9 yılda hizmete açıldı. Bolu tüneli 450 metre daha kısa, 12 yılda delindi ve 14 yılda hizmete açıldı. Bu tünel 2 yılda delindi 3 yılda da hizmete açılmış oldu. Bu tünelde 600'e yakın çalışan oldu. Şu anda her şeyi bitmiş bir şekilde, fanları, elektroniği, yangın alt yapısı, GSM operatörleri vb. her şeyi tamamlandı.
Tünel iki ayrı enerji şebekesinden besleniyor. Yalova'da elektrik kesilirse Bursa'dan, Bursa'da elektrik kesilirse Yalova'dan besleniyor. Bütün Türkiye'de elektrik kesintisi olursa 1 hafta boyunca enerjisi yetecek kadar jeneratör ve yakıt tankları mevcuttur. Full otomatik her türlü yangın senaryolarına karşı, tünelin hangi santimetresinde yangın çıkarsa çıksın otomasyon sistemleri var."

Zeytinyağları yarışacak

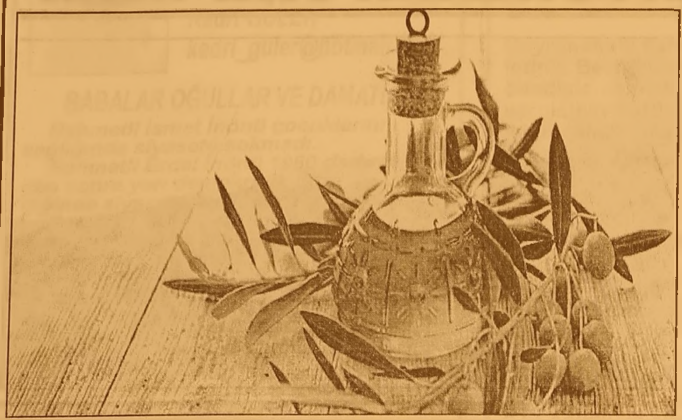

Yarışmaya hem coğrafi hem nicelik açısından katılımın arttığına dikkati çeken Tatlı, "*Ödül alan markalarımızın, hem yurtiçi hem de yurtdışında yaptıkları pazarlama faaliyetlerinde ve tanıtımlarda bunu referans olarak kullandıklarına şahit oluyoruz. Bu, hem numune alma hem değerlendirme hem de bandrol verme süreçlerinde titiz ve akredite kurumlarla yaptığımız ciddi çalışmanın sonucunda gelen bir başarıdır*" dedi. Yarışmaya başvurular, 25 Şubat'a kadar, Bursa'nın Osmangazi ilçesindeki Gıda ve Yem Kontrol Merkez Araştırma Enstitüsü Müdürlüğü'ne yapılabilecek. Temel kalite ve saflık analizleri, alanlarında akredite olan Aydın Ticaret Borsası laboratuvarlarında analizleri yapılacak numuneler, kimyasal analizler de başarılı olmaları halinde duyusal analize tabi tutulacak.

Rektör Ulcay: Üniversiteler Slogan ile Gelişmez

Uludağ Üniversitesi (UÜ) Rektörü Prof. Dr. Yusuf Ulcay, 3'üncü Nesil Üniversite hedefi ile göreve geldiklerini belirterek, "*Bizim bu hedefimiz sadece slogan ile kalma yacak. Önümüzdeki dört yıl içerisinde hedeflerimizi gerçekleştirmiş olmak için çalışıyo ruz. Yoksa üniversi teler sadece slogan ile gelişmez*" dedi. Uludağ Üniversitesi Rektörü Prof. Dr. Yusuf Ulcay, Polon yalı heyeti makamında ağırladı. Polonya Zabrze Belediye Başkanı ve Yüksek Silesya Belediye Başkanları Konseyi Başkanı Malgorzata Manka Szulik, Zabrze Ticaret ve Sanayi Odası Başkanı Gabriela Pudlo Chojnacka, Polon ya İstanbul Başkonsolosu Grzegorz Michalski,

Silesya Teknik Üniversitesi Rektör Yardımcısı Prof. Dr. Ryszard Bialecki ve Polonya Bursa Fahri Konsolosu Fatma Durmaz Yılbirlik'in bulunduğu heyeti kabul eden UÜ Rektörü Ulcay, yapılacak her türlü işbirliği teklifine üniversite yönetiminin hazır olduğunu söyledi.

"ÇALIŞMALARIMIZ SEKTÖRDE KARŞILIK BULMALI"

İki devletin tarihte birbirleri ile hiç savaşmadığını ve bu yüzden de Türklerin Polonyalıları kendilerine yakın gördüklerini belirten Rektör Ulcay, heyete üniversitenin yapısı ve devam eden projeleri hakkında bilgi verdi. Türkiye'nin ilk 20 üniversitesi arasın da yer aldıklarını vurgulayan Ulcay, "*72 bin öğrenci ve 7 bine yakın çalışa nımız var. Bunların bir kısmı meslek yüksekokullarımız da ve farklı ilçelerde okuyor. Bizler de yönetime yeni geldik. Yeni yönetim olarak yeni bir slogan ile hedefleri mizi ortaya koyduk.*" şeklinde konuştu.

ELEMANLAR

FABRİKAMIZDA ÇALIŞACAK VASIFSIZ ELEMANLAR ARANIYOR

VERONA MERMER
TEL : 514 20 21

SATILIK ZEYTİNLİK

KUMLA YOLU HASANAĞA MEVKİİNDE 2709 M2 İKİ YOLA CEPHELİ SAHİBİNDEN SATILIK ZEYTİNLİK

0 543 582 15 78

KAŞEDE BEKLEMEK YOK
KALİTELİ KAŞELER UYGUN FİYATLARLA GÜN İÇİNDE TESLİM EDİLİR

GÜLER AJANS
MATBAACILIK - YAYINCILIK - REKLAMCILIK
İstiklal Caddesi Bora Sokak No :5/A GEMLİK
Tel : (0.224) 513 96 83 Fax : 513 35 95

ELEMAN

GAZETE DAĞITIMI YAPABİLECEK ELEMAN ARANIYOR

Müracaatların şahsen yapılması rica olunur.
GEMLİK KÖRFEZ GAZETESİ
İstiklal Caddesi Bora Sokak No: 5/A
Stüdyo Prestij yanı GEMLİK

Tel : 513 96 83

SATILIK

ORHANGAZI SANAYI SİTESİNDE YATIRIMLIK 60 MT SATILIK DÜKKAN
ADRES:ORHANGAZİ SAN.SİT. 5.BLOK 3.ADA NO:25
DÜKKAN DIŞ CEPHE KAPATILMIŞ OLUP DEMİR KAPILI VE KORUNAKLIDIR.
DÜKKAN İÇİ YARIM SALA ONU KAPIYA KADAR 160'LIK U DEMİRLERİ İLE KAPIYA KADAR EK KAT YAPILMIŞTIR

0 532 305 95 50

ÇOTANAK SPOR LİDERLİK İÇİN SAHAYA ÇIKIYOR

Bursa Süper Amatör Küme A Grubunda Şampiyonluk hedefleyen Gemlik Çotanak Spor, 22 Kasım'da liderlik için sahaya çıkıyor. Gemlik Büyükşehir Belediyesi Suni Çim Saha Tesisleri'nde Pazar günü saat 14.00'te, Orhangazi Yeniköy Gençlerbirliği'ni ağırlayacak olan Yeşil Beyazlılar, şampiyonluk yarışındaki rakiplerinin puan kaybetmesi halinde ligin 6. Haftasında liderliğe oturacaklar. Kulüp yetkilileri yaptıkları açıklama da, ilçeyi BAL liginde temsil etmek için var güçleriyle çalıştıklarını vurgulayarak, taraftar desteğini arkalarında hissetmek istediklerini ifade ettiler.

Ligin ilk 5 haftasında ikisi deplasmanda olmak üzere 4 galibiyet bir mağlubiyet alan Gemlik Çotanak Spor, 12 puanla üçüncü sıradaki yerini koruyor.

Grupta Hamitler ve Emek Spor 3'er puanla ilk iki sırayı paylaşırken, Karacabey Belediye Spor 12 puan ve averajla 4. Durumda.

Bursa derbisi Büyükşehir'in

Kadınlar Voleybol 1'inci Ligi'nin 7'nci haftasında oynanan Bursa derbisinde Büyükşehir Belediyespor, Nilüfer Belediyespor'a karşı 2-0 geriye düştüğü maçtan, tie-break setiyle 3-2 galip ayrıldı. Geçen sezon Büyükşehir Belediye spor forması giyen oyuncuların hırslı oynadıkları görülen ilk bölümde, Nilüfer Belediyespor 28-18'lik skorla durumu 1-0'a getirdi.

NİLÜFER 12 FARKLA GEÇTİ

Müsabakanın ikinci setine iyi başlayan taraf Büyükşehir Belediyespor olsa da ilçe temsilcisi, Meryem'in hücumları Gökçe'nin bloklarıyla skoru lehine çevirdi. İlk teknik molaya 8-4 önde giren Nilüfer Belediyespor farkı giderek açtı ve ikinci teknik molaya 8 sayılık üstünlükle 16-8 önde girdi. Temposunu düşürmeyen Nilüfer Belediyesi bu seti 25-13 kazanarak maçın skorunu 2-0 yaptı.

BÜYÜKŞEHİR'İN SIRASI

Müsabakanın 3'üncü setinde tüm denge ler altüst oldu. Bu bölüme iyi başlayan Büyükşehir Belediyespor ilk teknik molaya 8-3 önde girdi. Nilüfer, Meryem'in smaçlarıyla arayı kapatmaya çalışsa da Nikoliç'in etkili hücumlarıyla farkı açan Büyükşehir Belediyespor seti 25-14 kazanarak skoru 2-1'e getirdi. Başa baş geçen 4'üncü sette karşılıklı sayılar alındı. Büyükşehir Belediyespor, ilk teknik molayı 8-7, ikincisini ise 16-13 önde geçti ve seti de 25-20 kazanarak maçı tie-break setine taşıdı. 2-2

TİE-BREAK'TE NEFESLER TUTULDU

Uzatma bölümünde kıyasıya mücadele yaşandı. Setin en farklı halinin 3 sayı, 5-2'lik skorla olduğu etapta Büyükşehir durumu 14-12'ye kadar getirdi. Nilüfer Belediye spor'da Meryem hücumlarıyla durumu 14-14'e getirdi. Joşce'nin hücumuyla Büyükşehir Belediyespor seti 17-15 mücadeleyi ise 3-2 kazanarak sahasındaki ilk galibiyetini aldı.

Ertuğrul Sağlam: "Mazeret üretemeyiz"

Bursaspor Teknik Direktörü Ertuğrul Sağlam, Akhisar Belediyespor maçında da güzel futbolu devam ettirmek istediklerini söylerken, *"Amacımız Beşiktaş karşılaşmasındaki arzu, coşku ve futbol kalitesini devam ettirmek"* dedi.

Ertuğrul Sağlam, cumartesi günü oynanacak Akhisar Belediyespor maçı öncesi basının karşısına çıktı.

Ege ekibiyle deplas manda oynanacak karşılaşmada da Beşiktaş maçındaki mücadeleyi, isteği, coşkuyu, futbol adına üretkenliği ortaya koyarak güzel futbolla galibiyet almak istediklerini söyleyen Sağlam, puan cetvelinde yukarıya çıkmayı amaçladıklarını ifade etti.

TELAFİ MAÇI OLACAK

Geçmişteki puan kayıplarının telafisini yapmak istediklerini sözlerine ekleyen Sağlam; *"Akhisar Belediyespor maçı bizim için çok önemli. Bize yön belirleye cek bir maç olacak. Oyuncularımız işin ciddiyetindeler. Bundan sonraki dönemde takımımız için Beşiktaş maçını başlangıç olarak kabul ediyoruz. O maçtaki futbol kalitesinin ardından kötü oyun için mazeret üretme şansımız yok"* dedi.

Sinekle mücadele sürüyor

Bursa Büyükşehir Belediyesi tarafından Mayıs'ta başlatılan ve 17 ilçede 50 bin üreme kaynağında etkin olarak sürdürülen sinek ve haşereyle mücadele çalışmaları, kış döneminde de hız kesmeden devam ediyor. Halk sağlığına yönelik en önemli çalışmalardan biri olan sinek ve haşerelerle mücadeleyi 50 bin üreme alanında 15 günde bir periyodik olarak gerçekleştiren Büyükşehir Belediyesi ekipleri, kış dönemi ilaçlama çalışmalarını da hız kesmeden sürdürüyor. Sağlık Dairesi Başkanlığı Veteriner Hizmetleri Şube Müdürlüğü tarafından yürütülen ilaçlama çalışmaları kapsamında, çam ağaçlarında görülen çam kese tırtılı zararlısına karşı mücadele ile devam ediyor. Halkın yoğun olarak kullandığı parklar, okul bahçeleri, cami avluları, mezarlıklar ve benzeri alanlardaki çam ağaçları larvasit ilaçlarla ilaçlanıyor.

Hafta sonu fırtına geliyor

Meteoroloji Genel Müdürlüğü, hafta sonu kuzey ve batı kesimlerde etkisini hissettirecek kuvvetli lodos nedeniyle vatandaşlar ve ilgililere uyarıda bulundu.
Meteoroloji Genel Müdürlüğünden yapılan açıklama da, cuma günü akşam saatlerinden sonra Marmara'nın batısından başlayarak etkisini arttıracak rüzgarın, cumartesi ve pazar günleri Karadeniz, Ege ve İç Anadolu'da güney ve güneybatı yönlerden kuvvetli (30-60 km/saat), Marmara ve Kuzey Ege'de ise fırtına (70-90 km/saat) şeklinde esmesinin beklendiği belirtildi.
Kuvvetli lodosla birlikte başta soba ve doğalgaz kaynaklı zehirlenmeler ile ulaşım sorunları olmak üzere meydana gelebilecek olumsuzluklara karşı vatandaşların ve ilgililerin gereken önlemleri alması gerektiği ifade edildi.

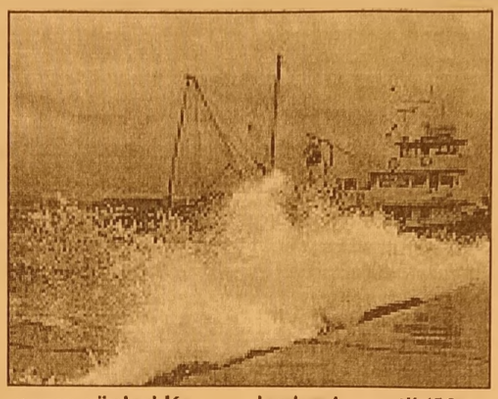

Twitter'da erişim sıkıntısı yaşanıyor

Erişim Sağlayıcıları Birliği Genel Sekreteri Bülent Kent, sosyal paylaşım sitesi Twitter'a kısa süreli erişim sıkıntısı yaşandığını belirterek, *"Sorun, bizden kaynaklı değil"* dedi.
Kent, Türkiye'deki Twitter kullanıcılarının karşılaştığı erişim probleminin, dünyanın farklı noktalarında da yaşandığını söyledi.
Twitter'a erişimde yaşanan sorunun kendilerinden kaynaklanmadığını vurgulayan Kent, *"Twitter'a erişimin engellenmesi konusunda bizden kaynaklı herhangi bir mahkeme kararı bulunma maktadır"* ifadesini kullandı.

MTV'de artışlar yeniden değerlendiriliyor

TÜİK'in enflasyon rakamlarına göre yeni yılda çeşitli vergi, harç ve cezalara yaklaşık yüzde 5,58'lik yeniden değerleme oranında artış bekleniyor. Bakanlar Kurulu'nun bu oranı yüzde 50 oranında arttırma yetkisi bulunuyor.

Hükümet bu yetkiyi kullanırsa da vergi ve ceza artış oranları yüzde 10 değil yüzde 15 olacak.

Vergi Usul Kanunu uyarınca her yıl yeniden değerleme oranını, TÜİK'in Yurtiçi Üretici Fiyat Endeksi'ne göre açıklayan Maliye Bakanlığı'nın 2016 yılında bu oranını ilan etmesi bekleniyor. Bakanlar Kurulu yetkisini kullanmazsa artış 1 Ocak 2016 itibariyle yüzde 5,58 oranında olacak.

- 1-3 yaş grubu motor silindir hacmi 1.300 cm3'e kadar olan otomobillerde fiyat 591 TL'den 623,98 TL'ye çıkacak.
- 1-3 yaş grubu motor silindir hacmi 1.301-1.600 cm3 arasındaki otomobillerde fiyat 945 TL'den 997,73 TL'ye çıkacak.
- 1-3 yaş grubu motor silindir hacmi 1.601-1.800 cm3 arasındaki oto mobillerde fiyat 1.667 TL'den 1.760 TL'ye çıkacak.

- 1-3 yaş grubu motor silindir hacmi 4.001 cm3 üzerindekilerde ise 21 bin 516 TL'den 22 bin 716,59 liraya çıkacak.
- 4-6 yaş grubu motor silindir hacmi 1.300 cm3'e kadar olan otomobillerde fiyat 412 TL'den 434,98 TL'ye çıkacak.
- 4-6 yaş grubu motor silindir hacmi 1.301-1.600 cm3 arasındaki otomobillerde fiyat 709 TL'den 748,56 TL'ye çıkacak.
- 4-6 yaş grubu motor silindir hacmi 1.601-1.800 cm3 arasındaki otomobillerde fiyat 1.304 TL'den 1.376,76 TL'ye çıkacak.
- 7-11 yaş grubu motor silindir hacmi 1.300 cm3'e kadar olan otomobillerde fiyat 231 TL'den 243,88 TL'ye çıkacak.
- 7-11 yaş grubu motor silindir hacmi 1.301-1.600 cm3 arasındaki otomobillerde fiyat 412 TL'den 434,98 TL'ye çıkacak.
- 7-11 yaş grubu motor silindir hacmi 1.601-1.800 cm3 arasındaki otomobillerde fiyat 768 TL'den 810,85 TL'ye çıkacak.
- 12-15 yaş grubu motor silindir hacmi 1.300 cm3'e kadar olan otomobillerde fiyat 175 TL'den 184,76 TL'ye çıkacak.
- 12-15 yaş grubu motor silindir hacmi 1.301-1.600 cm3 arasındaki otomobillerde fiyat 291 TL'den 307,23 TL'ye çıkacak.
- 12-15 yaş grubu motor silindir hacmi 1.601-1.800 cm3 arasındaki otomobillerde fiyat 469 TL'den 495,17 TL'ye çıkacak.

Motorlu taşıt vergisi ödeme tarihi 2016 yılı için ilk taksitler Ocak ayında ve ikinci taksitler ise Temmuz ayında ödenecek.

Engelli memur sayısı artacak

Çalışma ve Sosyal Güvenlik Bakanı Ahmet Erdem, Devlet Personel Başkanlığının 16 Aralık'ta engelli memur ataması yapacağını belirterek, atama yapılacak kadrolar için kamu kurum ve kuruluşlarından talep toplandığını bildirdi.

Bakan Erdem, yaptığı açıklamada, engellilerin, toplumun dezavantajlı

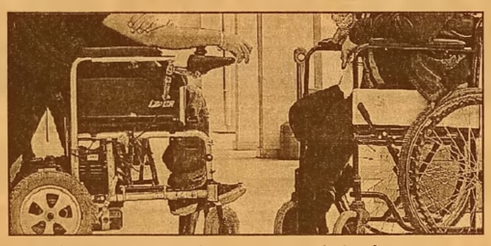

gruplarının başında geldiğini ifade ederek, bundan dolayı bu kişilerin kamuda istihdamının öncelikleri arasında olduğunu söyledi.

Bir ülkenin gelişmişliğinin ve sosyal devlet oluşunun referans noktalarından birinin de engellilerin istihdam oranı olduğuna dikkati çeken Erdem, şunları kaydetti:

"Bugüne kadar toplam 40 bini aşkın engelli vatandaşımız kamuda istihdam edildi. Bu istihdamın yaklaşık 35 bini son 13 yılda gerçekleşti.

Bu yıl içinde 4 bin 500 engelli kardeşimizin memurluğa atamasını yaptık. 16 Aralık'ta bu yılın son engelli memur atamasını yapacağız. Bunun için kamu kurum ve kuruluşlarından talep toplamaya başladık."

DEVREN SATILIK

YÜKSEK CİROLU
FAAL DURUMDA
DEVREN SATILIK
SU BAYİİ

0549 512 22 55

'Gemlik Körfez' www.gemlikkorfezgazetesi.com

GEMLİK REHBERİ

GEREKLİ TELEFONLAR	
İtfaiye	110
Polis İmdat	155
Jandarma İmdat	156
Jandarma K.	513 10 55
Polis Karakolu	513 18 79
Gar. Kom.	513 12 06

KAYMAKAMLIK	
Kaymakamlık	513 10 51
C.Savcılığı	513 10 53
C.Savcı Yrd.	513 29 54
Emniyet Müd.	513 10 28

ULAŞIM	
Pamukkale	612 00 26
DENİZ UÇAĞI	613 86 13
Pegasus Akmia Seyahat	614 63 62
METRO	613 12 12
Aydın Turizm	613 20 77
Sözer Turizm	612 10 72
Kenberoğlu-Esadaş	614 46 49
Anıtur	614 47 71
Kamil Koç	612 01 63

HASTANELER	
Devlet Hastanesi	517 34 00
Sahil Dev. Hast.	513 23 29
Mer.Sağ.Ocağı	513 10 68
Tomokay Tomografi	513 65 29
Acıbadem	280 44 44

TAKSİLER	
Körfez Taksi	513 18 21
Çınar Taksi	513 24 67
Güven Taksi	513 32 40
Gemlik Taksi	513 23 24
Manastır Taksi	517 33 94

RESMİ DAİRELER	
Telefon Arıza	121
UEDAŞ ARIZA	186
UEDAŞ İşletme	513 45 03
Statyum	514 00 95
Orm.Böl.Şef.	513 12 86
Milli Eğt. Md.	513 11 74
Halk Kütüphane	513 13 53
Askerlik Şb.	513 10 57
Karayolları	513 13 08
Liman Baş.	513 11 33
Mal Müd.	513 10 95
Nüfus Md.	513 37 42
Özel İd. Md.	513 15 07
Tapu Sicl. Müd.	513 14 14
Müftülük	513 13 64
Gümrük Md.	524 85 86
Ver. Dairesi Md.	513 10 92
İlçe Tarım Müd.	513 10 45
İlçe Seç. Md.	513 77 73
Halk Eğitim Müd.	513 18 46
İŞ-KUR	513 71 66

BELEDİYE	
Santral	513 45 21 -23
Başkanlık	513 45 20
BUSKİ	514 57 96
İtfaiye	513 23 25
Muhasebe Md.	513 45 21-182
Yazı İşl. Md.	513 45 21-111
Su Arıza	Yalnız 185

DENİZ OTOBÜSÜ	
Bursa	256 77 84
Mudanya	544 30 60
Yenikapı	(212) 516 12 12
Yalova	(226) 811 13 23
İDO İmam Aslan Dinlenme Tes.	513 23 94

VAPUR - FERİBOT	
Yalova	(226) 814 10 20
Topçular	(226) 363 43 19
Eskihisar	(262) 655 80 31

OTOBÜS	
Şehirlerarası Otobüs Terminali	261 54 00 (18 Hat)

DAĞITICILAR	
GEMDAŞ	513 29 29
Aygaz	513 12 95
Habaş	513 16 37
Mogaz	513 75 58
Ergaz	513 88 43
Milangaz	513 22 59
Habaşgaz	513 45 46
Yeni Likitgaz	513 65 00
BP Gaz	514 59 81
Bütünler Likitgaz	513 80 00
Akçagaz	514 88 70
Totalgaz	514 17 00
Akcan Petrol	513 10 79
MAR-PET	513 30 33
Tuncay Otogaz	513 16 45
Beyza Petrol	513 01 03

Gemlik Körfez
GEMLİK'İN İLK GÜNLÜK SİYASİ GAZETESİ

YEREL SÜRELİ YAYIN
YIL : 42 SAYI : 5327
FİYATI : 50 Kr. (KDV Dahil)
Sahibi : Serap GÜLER
Sorumlu Yazı İşleri Müdürü : Kadri GÜLER
İstiklal Cad. Bora Sok. No:5/A
Tel : 513 96 83 GEMLİK
korfezofset@hotmail.com
Yönetim ve Basım Yeri :
GÜLER AJANS
Matbaacılık-Yayıncılık-Reklamcılık Tesisi
İstiklal Cad. Bora Sok. No:5/A GEMLİK
(Dini bayram Günleri ve Pazar günleri yayınlanmaz)

GEMLİK SİNEMA GÜNLÜĞÜ

VENÜS SİNEMASI

marslı(3d türkçe dublaj): 11:30-14:00-17:00-20:15...
cin kuyusu: 12:00-14:00-16:00-18:30-20:30...
yok artık: 13:00-18:30-20:30...
şeytanın gözleri: 11:00-14:45-16:30...

513 33 21

YİĞİT İNŞAAT
YAPI MALZEMELERİ LTD.ŞTİ

Üstün organizasyon yapısı ve profesyonel kadrosu, deneyimli, yenilikçi, dinamik ve yaratıcı özelliklerimizle ticaretin ve hizmetin temelini oluşturan işbirliği doğrultusunda geliştirdiğimiz etkili iş modelleriyle yolumuza BAŞARIYLA DEVAM EDİYORUZ...

BANYO & MUTFAK
SERAMİK
CAM MOZAİK
VİTRİFİYE
BANYO DOLAPLARI
LAMİNAT PARKE
KOMBİ - RADYATÖR
BOYA ve KABA
İNŞAAT MALZEMESİ
ISI VE SU YALITIM ÜRÜNLERİ
SIHHI TESİSAT ÜRÜNLERİ

ADLİYE BİNASI ALTI YENİ PAZAR CAD. NO : 98
TEL : 0 224 514 31 64 FAX : 0 224 513 90 41 - GEMLİK

MİLTON
DÜĞÜN SALONU

GEMLİK KÖRFEZİ'NİN DENİZLE BİRLEŞTİĞİ MÜTHİŞ MANZARADA YENİLENEN YÜZÜMÜZLE EN GÜZEL ANLARINIZI YAŞATMAK İÇİN VARIZ

Pasta - Meşrubat - Çerez
Piyanist + Dj Performans
Saten Sandalye Giydirme
Nikah Masası - Volkan gösterisi

2016 yılı REZERVASYONLARIMIZ BAŞLAMIŞTIR

İnternetten Canlı Yayın- Sahne - Işık gösterisi
Servis ve ekipmanlar - Sürpriz gösteriler

www.gemlikmilton.com
facebook/miltondugun
plus.google.com/miltondugun
HÜKÜMET KONAĞI KARŞISI
TEL : 513 10 71 GEMLİK

GÜNAYDIN park
EVİNİZİN KONTROLÜ SİZİN ELİNİZDE!
Akıllı Ev Sistemi
Özel İç Mimari Uygulama
3+1 Normal
5+1 Dubleks Daireler
VİZYONYAPI
www.vizyonkd.com
0224 512 13 14

Kuruluş:1973

Gemlik Körfez

GEMLİK'İN İLK GÜNLÜK SİYASİ GAZETESİ

21 Kasım 2015 Cumartesi www.gemlikkorfezgazetesi.com 50 Kr.

FATURA - SEVK İRSALİYESİ - TAŞIMA İRSALİYESİ - GİDER MAKBUZU
TAHSİLAT MAKBUZU- DAVETİYE - TAKVİM - KİTAP - DERGİ - İLAN-
CİLT YAPIMI - REKLAM - MADALYA - KUPA - PLAKET
Gülen ajans
İstiklal Cad. Bora Sok.
Bakır Apt. Altı No: 5/A GEMLİK
Tel : 0 224 513 96 83

Operasyonda, yüklü miktarda sahte içki ele geçirildi

Kumla'da kaçak içki imalathanesine baskın

Güne Bakış

Kadri GÜLER
kadri_guler@hotmail.com

ÖĞRETMENEVİ

Merhum Daniş Ekim, sağlığında oturduk ları konağını Milli Eğitim Bakanlığı'na Öğretmen evi olarak kullanılması amacıyla bağışladı.

Daniş Ekim'in bağışladığı ev, Rumların Gemlik'te yaşadığı dönemde kasabanın en güzel üç beş evinden biriydi.

Ahşap yapıya giriş mermer merdivenden çıkılıyor. Devamı sayfa 4'de

Bursa Emniyet Müdürlüğü Kaçak çılık Şube Müdürlü ğü ekiplerinin Kumla Mahalle si'nde yaptığı baskında yüklü miktarda kaçak içki ele geçirildiği öğrenildi. Sahte içki üretildiği ihbarını değerlen diren ekipler, Kumla Mahallesi İkiz Sokak'taki bir depoya aniden baskın yaptılar. Sahte içki imalatı yaptığı iddia edilen Ş.B. ve Y.K. adlı şahıslar gözaltına alındı. Baskında, 34 adet dolu içki şişesi, 150 litre 5 ayrı bidonda içki, 620 adet boş şişe, 700 adet plastik kelepçe, 2 adet 1 er metrelik hortum, 700 tane plastik kelepçe, 560 adet TAPDK bandrolü, viski renklendirici, anason, esans ve çeşitli içki markalarının etiketleri ele geçirildi.

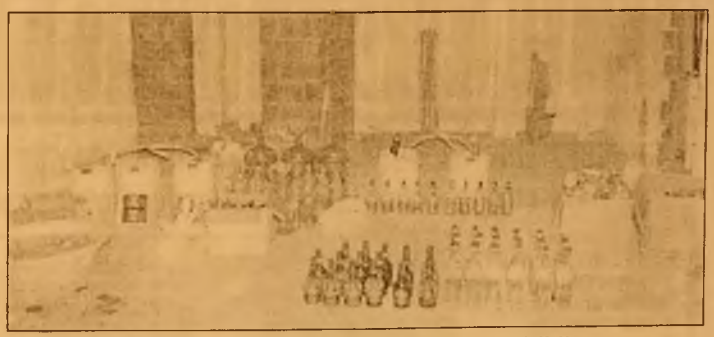

İlgililer, son günlerde sahte içki nedeniyle ölümlerin arttığını belirterek, vatan daşların dikkatli olmasını istedi.

arçelik
1500TL'ye varan indirim*
TÜRKİYE'NİN EN BÜYÜK YENİLEME HAREKETİ ARÇELİK'TE!
Şimdi markası ne olursa olsun eski beyaz eşya veya televizyonunuzu evinizden alıyor, yepyeni Arçeliklerle değiştiriyoruz.
GENÇ-AL TİC. LTD. ŞTİ
İstiklal Cad. No: 11 GEMLİK Tel : 514 90 84 - 514 90 85

1/50000'lik 'Kıyı Yönetim Planı'na, Çevre ve Şehircilik Bakanlığı'ndan onay çıktı.

Bursa sahillerine yatırıma Bakanlık'tan onay

Bursa Büyükşehir Belediyesi'nin sahillerle ilgili hazırladığı 1/50000'lik 'Kıyı Yönetim Planı', Çevre ve Şehircilik Bakanlığı tarafından onaylandı.
Türkiye'de ilk kez Bursa Büyükşehir Belediyesi tarafından verilerek bakanlıktan onaylanan plan ile Bursa'nın 115 kilometrelik sahil planı diğer belediyelere de örnek teşkil edecek.
Türkiye'de bir ilki daha gerçekleştiren Büyükşehir Belediyesi'nin sahillerle ilgili hazırladığı 1/50000'lik 'Kıyı Yönetim Planı'na, Çevre ve Şehircilik Bakanlığı'ndan onay çıktı.
Bursa Büyükşehir Belediye Başkanı Recep Altepe, 1/50000'lik 'Bütünleşik Kıyı Yönetim Planı'nın Türkiye'de ilk defa Bursa Büyükşehir Belediyesi tarafından hazırlanarak Bakanlıktan onaylandığını, bu plan ile Bursa sahillerine önemli bir vizyon kazandırmış olduklarını söyledi.
Bütünşehir uygulamasıyla birlikte Büyükşehir Belediyesi'nin tüm kent alanlarında çalışmalarını hızla sürdürdüğünü belirten Başkan Altepe, *"Kentin tüm değerlerinin ortaya çıkarılması, kent ekonomisinin her alanda geliştirilmesi konusunda faaliyetle rimizi yoğun bir şekilde sürdürmüş oluyoruz. Bursa'nın en önemli özellik-lerinden birisi de sahil kenti oluşu. Bugüne kadar tanınmayan ve sahil gelişim stratejileri planlarında olmayan Bursa, artık bir sahil kenti olarak kabul edilmiş ve Büyükşehir Belediyemizce de bu planlar ve proje çalışmaları başlatılmış oluyor"* dedi

Büyükşehir'den yine bir ilk

'Bütünleşik Kıyı Yönetim Planı' çerçevesinde 115 kilometrelik Gemlik, Mudanya ve Karacabey sahillerinde çalışmalar yapıldığını dile getiren Başkan Altepe, *"Sahillerde 1/50000'lik kıyı yönetim planı içerisinde batimetrik, şinofrafik, sismik, kirlilik, rüzgâr ve dalga analizleri yapıldı. Tüm noktalarda bu ölçüm ve analizler yapıldıktan sonra 1/50000'lik 'Bütünleşik Kıyı Yönetim Planı'mız Ankara'ya sunulmuştu. 26 Ekim 2015 tarihinde de Çevre ve Şehircilik Bakanı'mız tarafından onaylandı ve şu anda askıda... Bizler de bu plan doğrultusunda artık tüm sahillerimizde Mudanya, Gemlik ve Karacabey sahillerinin her köşesinde dünya kenti ve sahil kenti Bursa'nın sahillerinin değer kazanması ve dünyadaki en güzel uygulamaların yapılabilmesi için çalışıyoruz. 'Bütünleşik Kıyı Yönetim Planı'nı bakanlığa ilk sunan belediye de Bursa Büyükşehir Belediyesi oldu. Bu planı bakanlık hızlı bir şekilde onayladı. Şimdi diğer eksiklerimizi tamamlayıp Bursa sahillerine önemli bir vizyon kazandırmış olacağız. Tüm Bursa'mıza hayırlı olsun"* şeklinde konuştu.

AKMYO Mükemmellikte 5 Yıldız Yetkinlik Belgesi aldı

Gemlik Asım Kocabıyık Meslek Yüksek Okulu, İstanbul Kongre Merkezi'nde düzenlenen törende, Mükemmellikte 5 Yıldız Yetkinlik Belgesi alarak kalite belgelerine bir yenisi daha ekledi

Gemlik Asım Kocabıyık Meslek Yüksek Okulu, "Mükemmellikte 5 Yıldız Yetkinlik Belgesi" ile başarılarına bir yenisini daha ekledi.
2009 yılından bu yana kalite sürecinde, Kararlılık Belgesi, Jüri Teşvik Ödülü,3 yıldız yetkinlik belgesi, Bursa Kalite Başarı Ödülü, 4 Yıldız Yetkinlik Belgesi, Bursa Kalite Büyük Ödülü alan Gemlik Asım Kocabıyık Meslek Yüksek Okulu, 24. Ulusal Kalite Kongresinde "Mükemmellikte 5 Yıldız Yetkinlik Belgesi" alarak kalite belgelerini çoğalttı.
18 Kasım 2015 tarihinde İstanbul Kongre Merkezi'nde gerçekleştirilen törene Kurucu Müdür Prof.Dr. Abdurrahim Korukçu, Müdür Prof.Dr. Cumhur Aydınalp ile Gemlik Asım Kocabıyık Meslek Yüksek Okulu akademik ve idari çalışanları katıldı.
Törende, "Mükemmellikte 5 Yıldız Yetkinlik Belgesi" Rektör Yardımcısı Prof. Dr. Eray Alper'e teslim edildi.
Gemlik Asım Kocabıyık Meslek Yüksek Okulu yetkililerinden yapılan açıklamada, *"Alınan bu belge, 2016 yılında başvuracağımız Türkiye Mükemmellik Ödülü süreci açısından; kararlılık, sürdürülebilirlik, sürekli iyileşme ve gelişme gibi konularda olumlu bir algı oluşturdu. 2009 yılından bu yana kararlılıkla mükemmelliğe ilerleyişimiz bir Meslek Yüksekokulu olarak Türkiye'de ilk olup, diğer eğitim kurumlarına da bu anlamda örnek olarak gösterilmektedir. İyi bir Stratejik Planlama ve Süreç Yönetimi çerçevesinde gerçekleştireceğimiz faaliyetlerimiz ve projelerimiz ile öğrencilerimizin fark oluşturacak nitelikte olmasını sağlayacaktır. Bu durum gerek aday öğrencilerin bizi tercih etmesi gerekse mezun öğrencilerimizin iş dünyası tarafından tercih edilmesi açısından önemli bir faktör olacaktır."* denildi.

Polis memuru korkunç kazada can verdi

Toplum Destekli Polislik Şube Müdürlüğü'nde görevli polis memuru, motosikletiyle bir kamyonun altında kalarak hayatını kaybetti. Alınan bilgiye göre, Bursa Emniyet Müdürlüğü bünyesinde çalışan 44 yaşındaki polis memuru Ayhan Duğan, Nilüfer'deki şubesinden çıkarak motosikletini servise götürmek için Uluyol'a doğru yola çıktı. Duğan'a, İzmir Yolu Acemler Kavşağı'na yaklaştığında; iddiaya göre S.A. yönetimindeki kam yonet hafif şekilde çarptı. Çarpmanın etkisiyle yere düşen Duğan'ın üzerinden en sağ şeritte seyreden Meriç B. idaresindeki 16 NFR plakalı içki kamyonu geçti. 3 çocuk babası olan Duğan olay yerinde hayatını kaybederken, kamyonet ve kamyon sürücüleri ifadeleri alınmak üzere gözaltına alındı. Yaşanan kaza sebebiyle İzmir Yolu'ndan şehir merkezine gidiş yönünde bir şerit kapatıldı. Kaza sebebiyle hem gidiş hem geliş istikametinde trafikte aksamalar yaşandı. Kazayı haber alan Toplum Destekli Polislik Şube Müdürlüğü'ndeki mesai arkadaşları olay yerine geldiğinde gözyaşlarına boğuldu.

Bursa'daki yangında can pazarı

İnegöl'de 2 katlı evde çıkan yangında mahsur kalan engelli vatandaşı itfaiye ekipleri kurtardı. Edinilen bilgilere göre, Osmaniye Mahallesi 1. Ceylan Sokak'taki 2 katlı evin mutfağında ocakta unutulan yemeğin taşması sonucunda yangın çıktı. Evde ikamet eden engelli Ali Sıtkı (40), evden çıkamayınca itfaiyeyi aradı. Olay yerine gelen itfaiye ekipleri engelli vatandaşı evden çıkardıktan sonra yangına müdahale etti. Mutfakta çıkan yangın itfaiye ekiplerinin zamanında müdahalesi sonucunda diğer odalara sıçramadan söndürüldü. Yangın sonucunda evin mutfak kısmen zarar gördü.

Son anda ipten alınan genç kızın hastanede öldü

İnegöl'de 21 yaşındaki Kader Akalın, kendini iple evlerinin tavanına astı. Annesi tarafından son anda boynundaki ip kesilerek kurtarılan genç kız tedaviye alındığı hastanede hayatını kaybetti. İnegöl'de Huzur Mahallesinde oturan ve babasına ait işyerinde terlik sattığını öğrenilen Kader Akalın, iddiaya göre girdiği bunalım sonucu kendini 3 katlı evlerinin çatı katında astı. Olay, kızından haber alamayan annesinin çıktığı çatı katında Kader Akalan'ı ipe asılı halde görmesiyle ortaya çıktı. Komşuların yardımı ile boynuna takılı olan ip kesilerek kurtarılan genç kız tedaviye alındığı özel hastanede doktorların müdahalesine rağmen kurtarılamadı. Kader Akalın'an cesedi kesin ölüm nedenin belirlenmesi ve otopsi yapılmak üzere Bursa Adli Tıp Kurumu Morgu'na konuldu. Olayla ilgili soruşturma başlatıldı

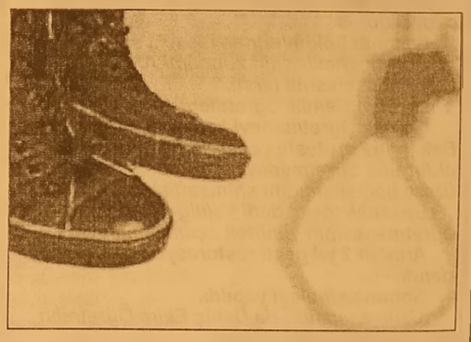

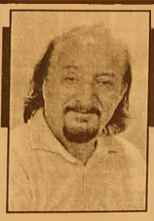

Güne Bakış

Kadri GÜLER
kadri_guler@hotmail.com

ÖĞRETMENEVİ

Büyük bir ahşap kapıdan konağı girilirken deniz tarafından büyükçe bir salon, 1 nolu caddede iki oda bulunuyor.

At katında ise öğretmen evi olduktan sonra yapılan küçük konaklama odaları, zemin katta ise mutfak olarak kullanılan bir bölüm var.

1970 li yıllarda Atatürk Kordonu doldurul madan önce bu konakların dış yüzeyine dalgalar vururdu.

Eski deyimle lebi derya idi bu evler.

Balkonları adeta deniz içinde gibiydi.

Rahmetli Daniş Ekim eşini kaybettikten sonra bu evden yavaş yavaş uzaklaşarak, Tuzla Çiftliği'ndeki kır evine taşındı.

Daha sonra çocuklarıyla biraraya gelerek, bu evi öğretmenlere bağışlama kararı verdi.

Yapılan protokol ile Daniş Ekim Konağı Öğretmenevi olarak kullanılmak üzere Milli Eğitim Bakanlığı'na bağışlandı.

Milli olmayan Milli Eğitim Bakanlığımızda 13 yılda 5 bakan değişince her gelen, gideni arattı.

Milli Eğitimimiz işin içinden çıkamaz, okul larda verilen eğitim ise dünya standartlarında yapılan ölçümlemelerde en gerilerde olduğu muz bilinen bir gerçek.

Daniş Ekim, Cumhuriyeti ileriye taşıyacak kişilerin öğretmenler olduğunu bildiği için milyonlarca ederi olan konağını öğretmenlerin kullanımına bağışladı.

Şartlı bağış yaptı.

[illegible] lığı döneminde öğretmenevleri kapatılmaya başlandı.

Bana göre, AKP'nin dünya görüşüne uyma dıkları için öğretmenevlerini kapatmaya başladılar.

Neden kapattılar?

Öğretmen evlerinin lokal bölümlerinde toplanan öğretmenler boş zamanlarında kağıt oyunu, tavla, bezik gibi oyunlar oynuyorlardı.

Kimi okuma bölümünde gazete ve kitap okuyordu.

Lokanta bölümlerinde ise içki servisi vardı.

Öğretmenevlerinin konsepti AKP'nin yaşam felsefesine tersti.

Gelelim Gemlik öğretmenevine.

Gemlik Öğretmenevi kapanınca mirasçıları Bakanlığa proteste çekerek, bağışın şartlı olduğunu öğretmenevi olarak kullanılmak üzere bağışlandığını anımsattılar.

Bakanlık 'peki' dedi Valiliğe yazdığı yazı ile öğretmenevinin yeniden açılmasını istedi.

Aradan 2 yıl geçti restorasyon yapılacak dendi.

Sonunda ihalesi yapıldı.

Uzun zamandır da Daniş Ekim Öğretmen evi sil baştan yenileniyor.

Son günlere gelindi. Yakında hizmete açılacak. Ama aldığımız bilgilere göre, öğretmenevi içinde lokal yokmuş.

Öğretmenleri biraraya getirecek lokali olmayan yalnız otel işletmeciliği yapılacak bir öğretmenevi olur mu?

Giriş katındaki tüm odalar yatak odası yapılmış.

Alt katı bile yatakhane olmuş.

Sizin anlayacağınız AKP'liler öğretmenevi ni, öğretmenlerin biraraya getirecek yerler olmasını istemiyor.

Öğretmenler dışında herkesin ucuz konaklayacağı otel işletmesi yapılacak.

Bu yanlış.

Dışarıdan gelen öğretmenlerin konukla yacağı yer yapılırken, Gemlik'te görev yapan öğretmenler kahvehane köşelerinden kurtu lup, kendi adlarına taşıyan binanın lokalinde biraraya gelmeli, gerekirse sohbet etmeli, kitap, gazete okumalı, ucuz yemeğini burada yiyebilmeli.

Öğretmenevleri otel değil, öğretmenlerin her anını geçirecek mekanlar olmalı.

Aynı askeri gazinolar gibi...

Gemlik'te 5 milyon 613 bin 750 liralık zeytin alındı.

MARMARABİRLİK ZEYTİN ALIMLARINI HIZLANDIRDI

2015-2016 üretim yılında zeytin kampanyasını başlatan Marmarabirlik zeytin alımlarını hızlandırdı. Havaların uygun gitmesi sonucu, kararan zeytinleri toplayan zeytin üreticisi ürünlerini Marmarabirlik Gemlik Koopera tifi'ne veriyor. 72 Nolu Gemlik Marmarabirlik Zeytin Tarım Satış Kooperatifi bugüne kadar ortaklarından 1 milyon 32 bin 750 kilo zeytini aldı.

Yapılan açıklamada, alınan zeytinlerin bedelinin 5 milyon 613 bin 750 lira olduğu bildirildi. Zeytin üreticileri, 13 Kasım 2015 günü kooperatiflere verdikleri zeytinlerin bedellerini aldılar. Zeytin alımları önümüz deki günlerde daha da artacağı belirtiliyor.

Kızılay kan toplayacak

Kızılay Kan Merkezi tarafından yapılan açıklamada, 21-22-23 Kasım 2015 tarihlerinde 3 gün Gemlik İskele Meydanında kan alma tırı geleceği bildirildi. 21-22-23 Kasım 2015 günlerinde 10.oo-23.30 saatlerinde kan bağışı kabul edileceği, kan vermek isteyen lerin bağışta bulunması istendi. Kızılay'dan yapılan açıklamada,

"Kan acil değil sürekli ihtiyaçtır. Kana İhtiyaç duyan hastalar adına tüm Gemlik Halkını İskele Meydanına kan bağışına davet ediyoruz. Bağışlanan her kan kurtarılan candır" denildi.

KAŞEDE BEKLEMEK YOK
KALİTELİ KAŞELER UYGUN FİYATLARLA
1 SAATTE TESLİM EDİLİR
GÜLER AJANS
MATBAACILIK - YAYINCILIK - REKLAMCILIK

İstiklal Caddesi Bora Sokak No : 5/A GEMLİK
Tel : (0.224) 513 96 83 Fax : (0.224) 513 35 95

BYEGM
Bu gazete Anadolu'nun Sesi iPad-iPhone uygulamasında yayımlanmaktadır.

Gücümspor'dan öğrencilere basketbol topu projesi

Gemlik Gücüm Spor Kulübü yönetici ve A takımı sporcuları ile ilçedeki tüm okulları gezerek çocuklara basketbolu sevmeleri ve spora yönlenmeleri için başlattığı proje Yüzüncü Yıl İlköğretim Okulu ile start aldı. Proje kapsamında okullar gezilerek basketbolun sevdirilmesi için çocuklara basketbol topu hediye edilmesi ve Türkiye Basketbol 2.liginde mücadele eden Gemlik ekibinin ilçede yaptığı müsabakalarda maçları salonda izlemeleri için davetiye verilerek çocukların spor salonlarına çekmek amacıyla, Gemlik Milli Eğitim Müdürlüğü ve Gemlik Gübre işbirliği ile hayata geçirildi. Çocuklarımızın spora yönlenmeleri için yapılan iyi projeleri destekle meye hazır olduklarını belirten Kaymakam Cahit Işık, Gemlik'te profesyonel ligler de mücadele den bir takımın olması çocukları mız ve ilçe adına çok önemli olduğu nu belirti. Gemlik Gücüm Sporun önderliğin de yapılan projenin çok önemli olduğu nu tüm okullarda yapılacak bu etkinli ğinin sürmesinde payı olan Yıldırım Holding Yönetim Kurulu başkanla rından Mehmet Yıldırım'a çocukları mızın önünde teşekkür ederek, minik öğrenciler ile sohbet etti. 3 yıldır Gemlik Gücüm sporu desteklediklerini ve bundan sonrada destek olacaklarını ifade eden Gemlik Gübre Genel Müdürü Ali Galip Küreksiz önemli olan ne çocuklarımızı spor salonlarına yönlendirerek sporun içinde olmalarını sağlamak amaçlı yapılan çalışmaların anında olmak bizim için önemli husustur. İfade ederek çocuklar ile sohbet etti. Gemlik Gücüm Spor A takım sporcusu Levent Altan, bu ziyaretten çok etkilendiğini ifade ederek, çocuklar bizleri görünce heyecanlanmaları ve sporcu olabilmek için nasıl davranmak gerektiği konusundaki sorularına cevap vererek, Gemlik ilçe spor salonunda yapacağımız müsabakalara davet etmekten dolayı mutlu olduğunu ifade etti. Gemlik 100. Yıl ilkokulu müdürü Osman Koçak projenin ilk olarak okullarından başlamasından dolayı Kaymakam Cahit Işık, Milli Eğitim Müdürü Mehmet Duran, Gemlik Gübre Genel Müdürü Ali Galip Küreksiz ve Gemlik Gücüm Spor Kulübü sporcu ve yöneticilerine 100.Yıl ilkokulu öğretmen leri ve öğrencileri adına teşekkür ederek, okul önünde hatıra fotoğrafı çekildiler.

Borçelik Bowling Takımı başarıya imza attı

Tüm firmaların katılımına açık olarak her yıl düzenlenen Bursa 2015 şirketler arası Bowling Turnuvası'nda Borçelik Bowling Takımı yeni bir başarıya daha imza attı. 53 takımın katılımı ile 13 Ekim tarihinde başlayan turnuvada, her takım iki kere oyun oynadı. Yüksek skor elde eden 37 takım çeyrek finale kalma şansı yakaladı. 28 takım ile gerçekleşen yarı finallerde en yüksek skoru yapan 6 takım finale kalmaya hak kazandı. Final Turu'nda tüm rakiplerini geride bırakan, Rıdvan Fidan, Hüseyin Efe, Selçuk Ertaş ve İbrahim Sarıca'dan oluşan Borçelik Bowling Takımı 1.ciliği elde ederek Bursa Şampiyonu oldu.

Borçelik hakkında yapılan açıklamada şu görüşlere yer verildi: *"Türkiye'nin ilk özel ve ikinci en büyük yassı çelik üreticisi olarak 1990 yılında kuruldu. 1994,2003 ve 2008 yıllarında gerçekleştirilen toplam 500 milyon USD'lik yatırımın ardından Borçelik'in kapasitesi 1,5 milyon tona yükseldi. Bugün üç soğuk haddeleme ve üç sıcak daldırma galvaniz hattına sahip olan Borçelik 900 bin tonluk galvaniz kapasitesiyle Türkiye'nin en yüksek üretim kapasitesine sahip ve en modern galvanizli sac üretici sidir. Gemlik'te İstanbul ve Bursa'ya yakınlığıyla stratejik öneme sahip olan 240 bin m²'lik tesisinde sıcak daldırma galvanizli çelik, soğuk haddelenmiş çelik ve sıcak haddelenmiş (asitlenmiş ve yağlanmış) çelik gruplarında üretim yapılmaktadır. Borçelik ticari, çekme, derin çekme, ekstra derin çekme, dual fazlı, fırında sertleşebilen, refosforize, HSLA (düşük alaşımlı yüksek mukavemetli), emayelik ve yapı çeliği kategorisindeki ürünlerini yüksek teknolojiyle üretmektedir. Borusan Holding ve ArcelorMittal tarafından yönetilen Borçelik'in pazardaki güçlü konumunun temelinde dinamik iş gücü, yenilikçi yaklaşımı, kendini geliştirmek ve büyümek için yaptığı süreklilik arz eden yatırımları, müşteri odaklı hizmet ve kalite anlayışı yer almaktadır."*

Her köye müze geliyor

Bursa Büyükşehir Belediyesi her köye müze projesini hayata geçirdi. Bursa Kent Müzesi Koordinatörü Ahmet Erdönmez, her köye bir müze kazandıra caklarını ifade ederken, Osmanlı Köyü Cumalıkı zık'taki müzenin ayda 12 bin ziyaret çiye ulaştığını söyledi. Aksu Köyü'ne müze kurmaya hazırlanan Büyükşehir Beledi yesi, vatandaşlar dan bu konuda talep ve destek bekliyor. 'Kırsal Yaşam Kırsal Miras' Konusunda Bursa Örneği' konulu panelde ilk sözü alan Bursa Büyükşehir Belediyesi Kültür ve Turizm Daire Başkanı Aziz Elbas, 2009 yılında kurulan Bursa Araştırmaları Merkezi bünyesinde hayata geçirilen köylerdeki saha çalışmaları hakkın da bilgiler verdi. Sözlü tarih çalışma larından köylerde var olan tarihi değerlerin envante rinin hazırlanmasına kadar geniş bir alanda çalışmaların yürütüldüğünü dile getiren Elbas, sivil mimari açısından önemli bir değer olan köy evlerinin yüzde 80'nin tescil haricinde olduğunu belirterek, tüm varlıkları kayıt altına aldıklarını söyledi.

Öğretmenlerin yüzde 62'si psikolojik sorun yaşıyor

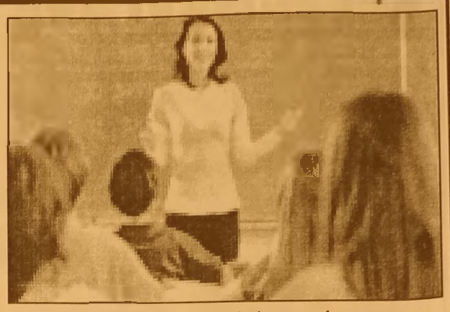

Araştırmaya göre öğretmenlerin yüzde 82'si çocuklarının gıda, yüzde 84'ü kıyafet, yüzde 88'i eğitim ihtiyaçlarını karşılayamıyor. Yüzde 62'si psikolojik sorun yaşıyor.

ÖĞRETMENLER 24 KASIM'A MUTSUZ GİRİYOR

24 ilde 833 öğretmen ile yüz yüze görüşerek yapılan anketinde çarpıcı sonuçlara ulaşıldı. Raporda, dört kişilik bir ailenin sağlıklı, dengeli ve yeterli beslenebilmesi için yapması gereken gıda harcaması tutarının (açlık sınırı) 1379 lira, gıda harcaması ile birlikte giyim, konut (kira, elektrik, su, yakıt), ulaşım, eğitim, sağlık ve benzeri ihtiyaçlar için yapılması zorunlu diğer harcamaların toplam tutarının ise (yoksulluk sınırı) 4492 lira olduğu vurgulandı. Raporda, 15 yıllık deneyimli bir öğretmenin yoksulluk sınırının neredeyse yarısı kadar olan 2478 TL maaş aldığı anımsatıldı.

MEB, TEOG rehberlerini güncelledi

Milli Eğitim Bakanlığı (MEB), Temel Eğitimden Ortaöğretime Geçiş (TEOG) sistemi kapsamındaki ortak sınavlar öncesi, öğrenci, öğretmen ve veli bilgilendirme rehberlerini güncelledi. Bakanlık, ortak sınavlar kapsamında, geçen yıl hazırlanan "Veli Bilgilendirme Rehberi", "Öğrenci Bilgilendirme Rehberi" ve "Öğretmen Bilgilendirme Rehberi"ni güncel hale getirdi. Rehberler, "http://orgm.meb.gov.tr" adresinden yayınlandı.

ELEMANLAR

FABRİKAMIZDA ÇALIŞACAK VASIFSIZ ELEMANLAR ARANIYOR

VERONA MERMER
TEL : 514 20 21

SATILIK ZEYTİNLİK

KUMLA YOLU HASANAĞA MEVKİİNDE 2709 M2 İKİ YOLA CEPHELİ SAHİBİNDEN SATILIK ZEYTİNLİK

0 543 582 15 78

KAŞEDE BEKLEMEK YOK
KALİTELİ KAŞELER UYGUN FİYATLARLA GÜN İÇİNDE TESLİM EDİLİR

GÜLER AJANS
MATBAACILIK - YAYINCILIK - REKLAMCILIK
İstiklal Caddesi Bora Sokak No :5/A GEMLİK
Tel : (0.224) 513 96 83 Fax : 513 35 95

ELEMAN

GAZETE DAĞITIMI YAPABİLECEK ELEMAN ARANIYOR

Müracaatların şahsen yapılması rica olunur.
GEMLİK KÖRFEZ GAZETESİ
İstiklal Caddesi Bora Sokak No: 5/A
Stüdyo Prestij yanı GEMLİK

Tel : 513 96 83

SATILIK

ORHANGAZI SANAYI SİTESİNDE YATIRIMLIK 60 MT SATILIK DÜKKAN
ADRES:ORHANGAZİ SAN.SİT. 5.BLOK 3.ADA NO:25
DÜKKAN DIŞ CEPHE KAPATILMIŞ OLUP DEMIR KAPILI VE KORUNAKLIDIR.
DÜKKAN İÇI YARIM SALA ÖNÜ KAPIYA KADAR 160'LIK U DEMİRLERİ İLE KAPIYA KADAR EK KAT YAPILMIŞTIR

0 532 305 95 50

Gemlik Körfez
GEMLİK'İN İLK GÜNLÜK SİYASİ GAZETESİ

Ekim ayında 5 bin yeni şirket kuruldu

Kurulan şirket ve kooperatif sayısı, bu yılın 10 ayında 55 bin 888 olarak gerçekleşti.
Türkiye Odalar ve Borsalar Birliği (TOBB), ekim ayına ilişkin kurulan ve kapanan şirket istatistiklerini açıkladı.
Buna göre, ekimde kurulan şirket sayısı, bir önceki aya göre yüzde 1,65 azaldı, kooperatif sayısında yüzde 21,43 ve gerçek kişi ticari işletme sayısında yüzde 3,74 artış oldu.
Kapanan şirketler bir önceki aya göre yüzde 5,57 azaldı, kooperatif sayısı yüzde 20,65, gerçek kişi ticari işletmeler yüzde 10,08 arttı.
Böylece ekimde 5 bin 133 şirket kurul du, 644 şirket kapandı. Ekimde geçen yılın aynı ayına göre kurulan şirket sayısı, yüzde 18,68 arttı, kurulan kooperatif sayısı yüzde 5,56, gerçek kişi ticari işletme sayısı da yüzde 3,30 azaldı. Bu dönemde kapanan şirket sayısı, 2014'ün aynı ayına göre yüzde 26,98, kapanan kooperatif sayısı yüzde 7,50 ve kapanan gerçek kişi ticari işletme sayısı yüzde 23,79 azalış gösterdi.
Bu yılın 10 ayında, kurulan şirket sayısı geçen yılın aynı dönemine göre yüzde 16,07 arttı, kooperatif sayısı yüzde 11,51 ve gerçek kişi ticari işletme sayısı yüzde 34,22 geriledi. Aynı dönem içinde kapanan şirket sayısı yüzde 10,95, kapanan kooperatif sayısı

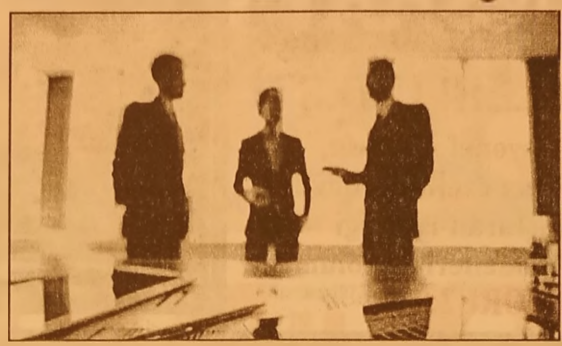

yüzde 10,46 ve kapanan gerçek kişi ticari işletme sayısı yüzde 2,89 azaldı.

- Bayburt'ta şirket kurulmadı

Ekimde kurulan toplam 5 bin 201 şirket ve kooperatifin yüzde 78,22'sini limited şirketler, yüzde 20,44'ü anonim şirket, yüzde 1,31'i ise kooperatiflerden oluştu.
Şirket ve kooperatiflerin yüzde 36,63'ü İstanbul, yüzde 13,29'u Ankara, yüzde 6,50'si de İzmir'de kuruldu.
Ekim'de Bayburt'ta şirket kuruluşu gerçekleşmedi.
Yılın 10 ayında toplam 55 bin 888 şirket ve kooperatif kuruldu. Bu dönem de kurulan toplam 44 bin 556 limited şirket, sermayenin yüzde 47,32'sini, 10 bin 560 anonim şirket ise toplam sermayenin yüzde 52,67'sini oluşturdu.
Ekimde kurulan şirketlerin sermayelerinin toplamı, eylül ayına göre yüzde 4,24 arttı
Geçen ay kurulan toplam şirket ve kooperatiflerin bin 388'i toptan ve perakende ticaret, motorlu taşıtların ve motosikletlerin onarımı, 949'u inşaat, 667'si ise imalat sektöründe yer aldı.
Kurulan gerçek kişi ticari işletmelerinin ise bin 8'i toptan ve perakende ticaret, motorlu taşıtların ve motosikletlerin onarımı, 818'i inşaat, 295'i imalat sektöründe faaliyet gösteriyor.
Söz konusu ayda kapanan şirket ve kooperatiflerin 243'ü toptan ve perakende ticaret, motorlu taşıtların ve motosikletlerin onarımı, 174'ü inşaat, 96'sı da imalat sektöründe yer aldı.
Kapanan gerçek kişi ticari işletmelerinin 529'unun toptan ve perakende ticaret, motorlu taşıtların ve motosikletlerin onarımı, 188'inin inşaat, 98'inin imalat sektöründe olduğu görüldü.
Ekimde 68 koope ratif kuruldu. Kurulan kooperatiflerin, 33'ü konut yapı kooperatifi, 6'sı motorlu taşıyıcılar kooperatifi, 6'sı da sulama koopera tifinden oluştu.
Yılın 10 ayında kurulan 761 kooperatifin 346'sı konut yapı kooperatifi, 89'u sulama, 76'sı da tarımsal kalkınma kooperatifi oldu.

Yeni yıldan önce borclananlar daha az ödeyecek

Net asgari ücretin yılbaşında 1.300 liraya çıkacak olması işçiden, işverene kadar geniş kesimi etkileyecek.
Kısa vadede en fazla etkilenecek olanlar ise doğum, askerlik veya yurtdışı borçlanması yapanlar olacak. Borçlanmayı yeni yıla sarkıtanlar ise yüzde 29 daha fazla ödemek zorunda kalacaklar. Doğum borçlanmasını yeni yıl girmeden yapanlar bir çocuk için 2

bin 859 lira daha az ödeyecek. Net asgari ücretin yılbaşından itibaren yüzde 30 artarak bin 300 liraya çıkacak olması, işçisinden işvereni ne, gencinden yaşlısına, esnafından part time çalışan taksicisine kadar herkesi 25 ayrı kanaldan etkileyecek. Etkilerin kimisi yük getirirken, kimisi de avantaj sağlıyor.
Kısa vadede en fazla etkilenecek olanlar ise Sosyal Güvenlik Kurumu'ndan (SGK) doğum, askerlik veya yurtdışı borçlanması yapanlar olacak.
Borçlanmayı yeni yıla girmeden yapanlar kazançlı çıkacak. Yeni yıla sarkıtanlar ise yüzde 29 daha fazla ödemek zorunda kalacaklar. Doğum borçlanmasını yeni yıl girmeden yapanlar bir çocuk için 2 bin 859 lira, üç çocuk için ise 8 bin 577 lira daha az para ödeyecekler.

DEVREN SATILIK
YÜKSEK CİROLU
FAAL DURUMDA
DEVREN SATILIK
SU BAYİİ
0549 512 22 55

GEMLİK REHBERİ

GEREKLİ TELEFONLAR	
İtfaiye	110
Polis İmdat	155
Jandarma İmdat	156
Jandarma K.	513 10 55
Polis Karakolu	513 18 79
Gar. Kom.	513 12 06
KAYMAKAMLIK	
Kaymakamlık	513 10 51
C.Savcılığı	513 10 53
C.Savcı Yrd.	513 29 54
Emniyet Müd.	513 10 28
ULAŞIM	
Pamukkale	612 00 26
DENİZ UÇAĞI	613 66 13
Pegasus Akmis Seyahat	614 83 62
METRO	613 12 12
Aydın Turizm	613 20 77
Süzer Turizm	612 10 72
Kanberoğlu-Esadaş	614 46 48
Anıtur	614 47 71
Kamil Koç	612 01 63
HASTANELER	
Devlet Hastanesi	517 34 00
Sahil Dev. Hast.	513 23 29
Mer.Sağ.Ocağı	513 10 68
Tomokay Tomografi	513 65 29
Acıbadem	280 44 44
TAKSİLER	
Körfez Taksi	513 18 21
Çınar Taksi	513 24 67
Güven Taksi	513 32 40
Gemlik Taksi	513 23 24
Manastır Taksi	517 33 94

RESMİ DAİRELER	
Telefon Arıza	121
UEDAŞ ARIZA	186
UEDAŞ İşletme	513 45 03
Statyum	514 00 95
Orm.Böl.Şef.	513 12 86
Milli Eğt. Md.	513 11 74
Halk Kütüphane	513 13 53
Askerlik Şb.	513 10 57
Karayolları	513 13 08
Liman Baş.	513 11 33
Mal Müd.	513 10 95
Nüfus Md.	513 37 42
Özel İd. Md.	513 15 07
Tapu Sicl. Müd.	513 14 14
Müftülük	513 13 64
Gümrük Md.	524 85 86
Ver. Dairesi Md.	513 10 92
İlçe Tarım Müd.	513 10 45
İlçe Seç. Md.	513 77 73
Halk Eğitim Müd.	513 18 46
İŞ-KUR	513 71 66
BELEDİYE	
Santral	513 45 21 -23
Başkanlık	513 45 20
BUSKİ	514 57 96
İtfaiye	513 23 25
Muhasebe Md.	513 45 21-182
Yazı İşl. Md.	513 45 21-111
Su Arıza	Yalnız 185

DENİZ OTOBÜSÜ	
Bursa	256 77 84
Mudanya	544 30 60
Yenikapı	(212) 516 12 12
Yalova	(226) 811 13 23
İDO İmam Aslan Dinlenme Tes.	513 23 94
VAPUR - FERİBOT	
Yalova	(226) 814 10 20
Topçular	(226) 383 43 19
Eskihisar	(262) 855 80 31
OTOBÜS	
Şehirlerarası Otobüs Terminali	261 54 00 (18 Hat)
DAĞITICILAR	
GEMDAŞ	513 29 29
Aygaz	513 12 95
Habaş	513 16 37
Mogaz	513 75 58
Ergaz	513 88 43
Milangaz	513 22 59
Habaşgaz	513 45 46
Yeni Likitgaz	513 65 00
BP Gaz	514 59 81
Bütünler Likitgaz	513 80 00
Akçagaz	514 88 70
Totalgaz	514 17 00
Akcan Petrol	513 10 79
MAR-PET	513 30 33
Tuncay Otogaz	513 16 45
Beyza Petrol	513 01 03

Gemlik Körfez
GEMLİK'İN İLK GÜNLÜK SİYASİ GAZETESİ
YEREL SÜRELİ YAYIN
YIL : 42 SAYI : 5328
FİYATI : 50 Kr. (KDV Dahil)
Sahibi : Serap GÜLER
Sorumlu Yazı İşleri Müdürü : Kadri GÜLER
İstiklal Cad. Bora Sok. No:5/A
Tel : 513 96 83 GEMLİK
korfezofset@hotmail.com
Yönetim ve Basım Yeri :
GÜLER AJANS
Matbaacılık-Yayıncılık-Reklamcılık Tesisi
İstiklal Cad. Bora Sok. No:5/A GEMLİK
(Dini bayram Günleri ve Pazar günleri yayınlanmaz)

GEMLİK SİNEMA GÜNLÜĞÜ

VENÜS SİNEMASI

Ali Baba ve 7 cüceler:
11:30-14:00-16:30-
19:00-21:15...
Otel Transilvanya 2
(2D Türkçe): 11:45-14:00-
16:00-
18:30...
Hüddam:
11:30-13:30-15:30-
17:30-19:15-21:00...
513 33 21

YİĞİT İNŞAAT
YAPI MALZEMELERİ LTD.ŞTİ

Üstün organizasyon yapısı ve profesyonel kadrosu, deneyimli, yenilikçi, dinamik ve yaratıcı özelliklerimizle ticaretin ve hizmetin temelini oluşturan işbirliği doğrultusunda geliştirdiğimiz etkili iş modelleriyle yolumuza BAŞARIYLA DEVAM EDİYORUZ...

BANYO & MUTFAK
SERAMİK
CAM MOZAİK
VİTRİFİYE
BANYO DOLAPLARI
LAMİNAT PARKE
KOMBİ - RADYATÖR
BOYA ve KABA
İNŞAAT MALZEMESİ
ISI VE SU YALITIM ÜRÜNLERİ
SIHHI TESİSAT ÜRÜNLERİ

ADLİYE BİNASI ALTI YENİ PAZAR CAD. NO : 98
TEL : 0 224 514 31 64 FAX : 0 224 513 90 41 - GEMLİK

MİLTON
DÜĞÜN SALONU

GEMLİK KÖRFEZİ'NİN DENİZLE BİRLEŞTİĞİ MÜTHİŞ MANZARADA YENİLENEN YÜZÜMÜZLE EN GÜZEL ANLARINIZI YAŞATMAK İÇİN VARIZ

Pasta - Meşrubat - Çerez
Piyanist + Dj Performans
Saten Sandalye Giydirme
Nikah Masası - Volkan gösterisi

2016 yılı REZERVASYONLARIMIZ BAŞLAMIŞTIR

İnternetten Canlı Yayın - Sahne - Işık gösterisi
Servis ve ekipmanlar - Sürpriz gösteriler

www.gemlikmilton.com
facebook/miltondugun
plus.google.com/miltondugun
HÜKÜMET KONAĞI KARŞISI
TEL : 513 10 71 GEMLİK

GÜNAYDIN park
EVİNİZİN KONTROLÜ SİZİN ELİNİZDE!
Akıllı Ev Sistemi
Özel İç Mimari Uygulama
3+1 Normal
5+1 Dubleks Daireler
VİZYON YAPI
www.vizyonkd.com
0224 512 13 14

Kuruluş:1973
Gemlik Körfez
GEMLİK'İN İLK GÜNLÜK SİYASİ GAZETESİ
23 Kasım 2015 Pazartesi www.gemlikkorfezgazetesi.com 50 Kr.

FATURA - SEVK İRSALİYESİ - TAŞIMA İRSALİYESİ - GİDER MAKBUZU
TAHSİLAT MAKBUZU- DAVETİYE - TAKVİM - KİTAP - DERGİ - İLAN-
CİLT YAPIMI - REKLAM - MADALYA - KUPA - PLAKET
Güler ajans
İstiklal Cad. Bora Sok.
Bakır Apt. Altı No: 5/A GEMLİK
Tel : 0 224 513 96 83

Hazineye ait arazi üzerine turistik tesis diye villa yapmışlardı

DEFTERDARLIĞIN SATACAĞI ARSA YEŞİM SİTESİ ARAZİSİ ÇIKTI

Güne Bakış

Kadri GÜLER
kadri_guler@hotmail.com

YEŞİM VİLLALARI ARSASI SATILIYOR

Bursa Defterdarlığı'nın geçtiğimiz hafta ortalarında yaptığı açıklamada, il sınırlarında bulunan hazineye ait mülklerin satışları duyuruluyordu.

Bu mülkler arasında 3 tanesi de Gemlik İlçesi sınırlarındaydı. İhaleye çıkarılan bedel ise 7 milyon 421 lira.

Toplam büyüklükleri ise 14 bin metre kare. Bunlardan biri küçük. 200.95 metrekare, tutarı ise 60 bin lira.. 4'de

Gemlik'te 7 milyon 421 liradan satışa çıkarılan 14 bin metrekarelik taşın mazın Kurşunlu Mahallesi'nde bulunan sanayici Cahit Çağlar tarafın dan kurulan YEŞİM Villaları arazisi olduğu öğrenildi. Gemlik Mal Müdürlüğü'nden edindiğimiz bilgilere göre, 23 Aralık 2015 günü Gemlik Mal Müdürlüğü'nde yapılacak olan ihale ile 3 arsada satışa çıkarılıyor. Bu arsalardan 2 tanesinin Bursalı ünlü sanayici Cavit Çağlar tarafından 1980 li yıllarda yaptırılan Yeşim Villaları arsası olduğu ortaya çıktı. Milli Emlak Genel Müdürlüğü internet sitesinde Satılık Gayrı menkuller bölümünden bilgi alınabileceği bildirildi. Kadri Güler'in Haberi sayfa 2'de

Yeşim Villaları 10.196.94 metrekare arsa 5 milyon 608 bin 500 liradan satışa çıkarıldı.

arçelik
1500TL'ye varan indirim*
TÜRKİYE'NİN EN BÜYÜK YENİLEME HAREKETİ ARÇELİK'TE!
Şimdi markası ne olursa olsun eski beyaz eşya veya televizyonunuzu evinizden alıyor, yepyeni Arçeliklerle değiştiriyoruz.
GENÇ-AL TİC. LTD. ŞTİ
İstiklal Cad. No: 11 GEMLİK Tel : 514 90 84 - 514 90 85

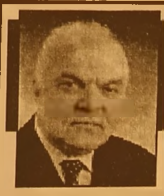

Buluşma

Gürhan ÇETİNKAYA

Romanlar "iyi ki varlar"

Çarşı meydanında, -arada bir de olsa- ayakkabımı boyatmak için uğradığım eskiden fırının arka duvarında ya da çınarın altında sonraları ise adına "lostra" denilen üstü kapalı yerde geçirdiğim süre sonunda;

Ben ruhen, ayakkabılarım da fiziken yenilenerek çıkarız.

Bağnazlıktan, terörden, kin ve nefret söylemlerinden uzaklaşmak "ruha" temiz bir "hava" katar mı bilmem ama...

Yöneten muktedirlerin; "yazı" konusu olan Roman'larla çok değil birlikte geçirecekleri sadece birkaç günün sonunda, yokluğa ve yoksunluğa karşın "umut"la, itilmiş kakılmışlığa karşın "hoşgörü" ve "sevgi"yle buluşacakları kesin...

Eğer içlerinde eser miktarda da olsa "eğilim" varsa.

Özgür ruhlu insanlar üretken olurlar.

Özgür ruhlu insanlar yaratıcı olurlar.

Özgür ruhlu insanlar iyi olurlar.

Roman yurttaşlar...

Yaşadıkları tüm coğrafyalarda, var oldukları her toplumsal dokunun en "aykırı" renkleri...

Özgür ruhlu insanlar...

Sınır tanımazlar.

Barışçı insanlar...

Kin nedir bilmezler.

Tanrının onlara esirgemeksizin bahşettiği doğal yetenekler kendilerine insanlar tarafından sunulan zor ama özgür ortamda biçimlenerek zirve yapar.

Yaşadıkları ortama,

Gördükleri muameleye,

Hapsoldukları gettolara aldırmaksızın

Ayakkabıyı en iyi onlar boyarlar.

Tencereyi, tavayı en iyi onlar kalaylarlar.

Kemanın tellerine en iyi onlar dokunurlar.

Gırnatadan en iyi nağmeyi onlar çıkarırlar.

Darbukada en iyi ritmi onlar yakalarlar.

Haaa...

Roman havasının hakkını da en iyi onlar verirler.

İnsan ruhunun derinliklerinde gizlenen "naif kıvrımları" onlar keşfederler ve diyalogun daniskasını onlar kurarlar.

Siyah takım elbiseli "çalgıcıların" önünde rengârenk giysileriyle raks eden kızların görüntüsü Picasso'yu bile kıskandırır niteliktedir.

Kendileri gibi yaşamları da romandır onların.

Anne terliğiyle okula giderler.

Mum ışığında ders çalışırlar.

Çamurun çorağın içinden "geçimlerini" çıkarırlar.

Ne ki aldırmazlar, yılmazlar.

Daha çok çalışırlar, daha çok coşarlar, daha çok koşarlar.

Keman virtüözü olurlar.

Aranan "müzisyenler" olurlar.

Milletvekili olurlar.

İyi ki varlar.

Hazineye ait arazi üzerine turistik tesis diye villa yapmışlardı

DEFTERDARLIĞIN SATACAĞI ARSA YEŞİM SİTESİ ARAZİSİ ÇIKTI

Kadri GÜLER
(Özel Haber)

Gemlik'te 7 milyon 421 liradan satışa çıkarılan 14 bin metrekarelik taşın mazın Kurşunlu Mahallesi'nde bulunan sanayici Cahit Çağlar tarafından kurulan Yeşim Villaları arazisi olduğu öğrenildi. Bursa Defterdarlığından geçtiğimiz günlerde yapılan açıklamada Gemlik'te 3 parça arsa toplam 7 mil yon 421 bin liradan satışa çıkarıldığı duyuruldu.

Gemlik Mal Müdürlüğü'nden edindiğimiz bilgilere göre, 23 Aralık 2015 günü Gemlik Mal Müdürlüğü'nde yapılacak olan ihale ile 3 arsada satışa çıkarılıyor.

Bu arsalardan 2 tanesinin Bursalı ünlü sanayici Cavit Çağlar tarafından 1980 li yıllarda yaptırılan Yeşim Villaları arsası olduğu ortaya çıktı. Gemlik Kurşunlu Mahallesi yolu üzerinde, Kurşunlu Jandarma Karakolu bitişiğindeki Yeşim Villaları, batak arazi kurutularak turizm amaçlı olarak hazine arazisi üzerine yapılmıştı.

Ancak, bu villalarda hiçbir zaman turizm faaliyeti yapılmadı. Bursalı tanınmış işadamları tarafından kurulan turizm şirketi, her ortağa bir villa yaptı.

Bu konuyu zaman, zaman ulusal basın da ünlü gazeteci Uğur Dündar gündeme getirmişti. Edindiğimiz bilgilere göre, Yeşim villalarında oturanlardan, Hazine arazisini işgal nedeniyle bugüne kadar ecrimisil alıyordu.

Yeşim Villaları 10.196.94 metrekare arsa 5 milyon 608 bin 500 liradan satışa çıkarıldı.

Yeşim Villalarında ikinci arsa 3.504.31 metrekare, 1 milyon 752 bin 500 liradan satışa çıkarıldı. Satış 23 Aralık günü Gemlik Mal Müdürlüğünde yapılacak

2 ARSA SATILIK

Öğrenildiğine göre, Yeşim Villarının bulunduğu -/3015 ada da, 10.196.94 metrekare arsa Defterdarlık tarafından 5 milyon 608 bin 500 lira bedelle satışa çıkarıldı.

23 Aralık 2015 günü yapılacak olan satışa katılmak isteyenler, 1 milyon 402 bin 500 lira geçici teminat yatırmak zorunda.

2. arsa 267/2 ada da 3.504.31metrekare. Satışa çıkarılan bedel ise 1 milyon 752 bin 500 lira. İhaleye katılacaklar, 438 bin 125 lira geçici teminat yatırmak zorunda lar. İhale tarihi ise 23 Aralık 2015 Çarşamba günü.

Konuyla ilgili bilgilerin Gemlik Mal Müdürlüğünden edinilebileceği, Kaymakamlık ilan tahtasında satışlarla ilgili ilan metnin görülebile ceği, ayrıca Milli Emlak Genel Müdürlüğü internet sitesinde Satılık Gayrı menkuller bölümünden bilgi alınabileceği bildirildi.

Satışlarla ilgili değişik yerlerden müteahhitlerin Gemlik'e gelerek araziyi gördükleri, Mal Müdürlüğü'nden bilgi aldıkları belirtiliyor.

Gemlik Körfez
ABONE OLDUNUZ MU?
ABONE OLUN OKUYUN OKUTUN

Gemlik Körfez
GEMLİK'İN İLK GÜNLÜK SİYASİ GAZETESİ

Lodos elektrik tellerini kopardı, 2 araç alev topuna döndü

Bursa'da saatteki hızı 80 kilometreye ulaşan lodos elektrik tellerini kopardı. Çıkan kıvılcımlar tamir için bırakılan iki aracın üzerine düşerek yanmasına neden oldu.
Merkez Osmangazi ilçesi Fatih Mahallesi Yeni Yalova Yolu üzerindeki elektrik tellerinin şiddetli lodos nedeniyle kopup birbirine çarpması sonucu çıkan kıvılcımlar, bir işyerinin önüne bakım için bırakılan 2 otomobilin üzerine düştü.
Bir anda tutuşah otomobiller kısa sürede alev topuna döndü. Yoldan geçen sürücüler durumu itfaiye ve polise bildirdi.
İtfaiye ekipleri gelene kadar vatan daşlar evlerinden çıkardıkları hortumla alevlere müdahale ederek yangının evlerine sıçramasını önlemeye çalıştı.

Olay yerine gelen İtfaiye ekipleri yangını söndürdü, ancak araçlar kullanılamaz hale geldi.

LODOS YIKTI GEÇTİ

Bursa'da 'Setbaşı Çınarı' olarak bilinen 238 yaşındaki 'Doğu Çınarı'nın 25 metrelik bir dalı saatte 80 kilometreye ulaşan lodos nedeniyle kırıldı.
Park halindeki taksinin üzerine düşen çınarın altında sohbet eden taksiciler korkuya kapıldı.
Merkez Yıldırım İlçesi Setbaşı Mahallesi'nde bulunan 238 yaşındaki tarihi 'Doğu Çınarı' saat 02.00 sıralarında saatte 80 kilometre ye ulaşan lodos nedeniyle sallanma ya başladı.
25 metre uzunluğundaki bir dalı park halinde bulunan Semih Zinciroğlu'na ait 16 T 0256 plakalı taksinin üzerine düşerek hasar verdi.
Tarihi çınar altında sohbet eden taksiciler kaçarak dev dalın altında kalmaktan son anda kurtuldu.
Kırılan dal nedeniyle polis ekipleri Setbaşı ve Yeşil Caddelerini araç ve yaya trafiğine kapattı.

Bursa'da feci kaza: 1 ölü

Bursa'da otomobil ile motosikletin çarpışması sonucunda 1 kişi hayatını kaybetti.
Olay, Bursa-Ankara yolu Barakfakih mevkiinde meydana geldi.
Edinilen bilgiye göre, Emre K. (24) idaresindeki 16 KEA 98 plakalı otomobille, Ahmet S. (45) idaresindeki motosiklet çarpıştı.
Çarpışmanın etkisiyle yola savrulan Ahmet S., hayatını kaybetti.Polisin, kazayla alakalı tahkikatı sürüyor.

Bursa'da Eş Zamanlı Molotoflu Saldırı

Bursa'da eş zamanlı olarak aynı mahallede bulunan 2 ayrı telekom santral cihazına molotoflu saldırı düzenlendi.
Bursa'da eş zamanlı olarak aynı mahallede bulunan 2 ayrı telekom santral cihazına molotoflu saldırı düzenlendi.
Polis ekipleri geniş güvenlik önlemleri alarak zanlıların yakalanması için çalışma başlattı.
Bursa'nın merkez Yıldırım ilçesi Yavuz Selim Mahallesi'nde gece saatlerinde meydana gelen olayda 2 ayrı telekom santral cihazına eş zamanlı olarak molotoflu saldırı düzenlendi.
Yangına olay yerine gelen itfaiye ekipleri müdahale ederken cihazlar kullanılamaz hale geldi.

BÖLGEDE KUŞ UÇURULMADI

Yapılan saldırının bir terör saldırısı olması ihtimali üzerinde duran polis ekipleri iki olay yerinde de geniş güvenlik önlemleri aldı.
Olay yeri çevre sine uzun namlulu silah taşıyan polisler konuşlandırılırken ekiplere Shortland eskortluk etti. Öte yandan ekiplerin bomba bulunma ihtimaline karşı çevredeki araçları araması da kameralara yansıdı

Güne Bakış

Kadri GÜLER
kadri_guler@hotmail.com

YEŞİM VİLLALARI ARSASI SATILIYOR

Diğer 2 arsa dikkatimi çektim.

Mal Müdürlüğü Milli Emlak bölümünden ve Mal Müdürü Arif Uçar dan aldığım bilgi lere göre, satılan 10 bin 196 metrekare ve 53 bin 504 metrekarelik arsaların Kurşun lu da bulunan Bursa'nın ünlü zenginleri nin 1980'lı yıllarda yaptırdıkları Yeşim villalarının arsası olduğunu öğrendim.

Turizmin Gemlik'e yeni, yeni geldiği günlerdi o yıllar.

Yeşim Villalarının yapıldığı yerler mera niteliğinde yerlerdi.

Hatta yukarılardan gelen dere nedeniyle batak bir arazi görünümündeydi.

O yıllarda bu villaların yapılması çok konuşuldu. Yasalardaki açıklardan yararlanıldığı, bataklık kurutulup turizm tesisi yapıldığı, aslında yapılan tesislerde turizm amaçlı hiç bir faaliyet yapılmadığı, arsanın bedavaya getirilip, Bursalı zengin iş adamlarının kendilerine denize sıfır bir arazide villa yaptıkları ortadaydı.

Aradan yıllar geçti. Şimdi o villaların bulunduğu arsalar devlet tarafından satışa çıkarıldı.

Milli Emlak Müdürlüğünün arsalardan kira aldığını öğrendim.

Ama kurulduğu günden bu yana, ne ka dar kira veya ecrimisil alındı öğreneme dim.

Sonuç, devlet malına el koyanların üzerine o günlerin lüks villalarının yapıldığı değerli arsalar şimdi satılıyor.

Bu arsaları kim alacak.

Bilinmez. İlgilenen çokmuş.

Ama alan var mı?

İmar durumunun, satış ilanında konut alanın olduğu belirtiliyor.

23 Aralık'a tam bir ay var.

Bakalım devlet arazisi üzerine villa yapanlar mı alacak o arsaları, yoksa başkası mı?

İlginç değil mi?

Yoksullar veya uyanıklar, devlet arazisi, arazilere yıllar önce el koyup, zeytinlik diktiler. Zeytinler büyüdü, devlete bir kuruş vergi vermediler.

Herkes o arazileri kendi malı sandı.

Oysa milletin malıydı.

Senin, benim, herkesin o arazilerde hakkı vardı.

Ama "Toprak işleyenin, su kullananın" diyen rahmetli Ecevit'in deyimi yerine geldi, sonunda devlet bu arazileri 2/B arazileri deyip satışa çıkardı. Parası olan kullandığı millet malını aldı, tapulu malı yaptı.

Görülen o ki, Yeşim Villaları bu sınıfa girmemiş.

Yoksullar değil, varsıllar devlet malına el koymuşlar.

Tabili kitabına uydurarak.

Becerikli avukatlar sayesinde.

Ama yanlış hesap Bağdat'tan dönmüş.

Şimdi bu arsalar satılıyor.

Üzerlerinde milyonlar değerinde konutlar var. Oncelikle burada villa sahipleri bir araya gelip, arsaları alması beklenir. Bakalım kim alacak.

Devletin kasasına önemli bir para girecek demektir.

ÖĞRETMENLER GÜNÜ YARIN KUTLANACAK

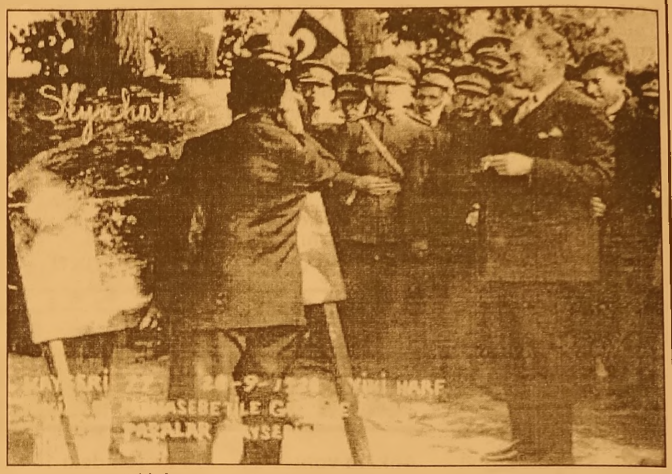

24 Kasım Öğretmenler Günü bu yıl da düzenlenecek törenlerle kutlanacak.

24 Kasım 1928 tarihinde, Latin harflerinin kabulünden sonra halka bu alfabeyi öğretmek için başlatılan seferberlikte, Mustafa Kemal Atatürk, kara tahta başına geçerek, yeni alfabeyi öğretmesi nedeniyle başöğretmen unvanı verildi. 1981 yılında çıkarılan bir yasa ile 24 Kasım'ın Öğretmenler Günü olması kabul edildi. Yarın Öğretmenler Günü'nün 34.'sü ilçemizde ve tüm yurtta törenlerle kutlanacak.

İlçemizdeki törenlere saat 10.oo da Atatürk Anıtına çelenk sunumuyla başlanacak.

Daha sonra saat 10.30 da Manastır Belediye Kültür Merkezi'nde Öğretmenler Günü ile ilgili proğrama devam edilecek. Programı İlçe Milli Eğitim Müdürlüğü adına Umurbey Celal Bayar Meslek ve Teknik Anadolu Lisesi yürütecek.

İlçe Milli Eğitim Müdürü Mehmet Duran günün önemini belirten bir konuşma yapacak.

Daha sonra Belediye Başkanı Refik Yılmaz, Kaymakam Cahit Işık'ın günün önemini belirten konuşmalarından sonra "Öğretmen; Öğrenci ilişkileri" konulu bir slayt gösterisi sunulacak. Ortaöğretim öğrencileri arasında açılan yarışmada 1. olan kompozisyonun okunmasından sonra, "Bizim Sınıf" konulu bir skeç izlenecek. Şiir yarışmasında 1. olan şiirin okunması ardından, "Tarih Boyunca Öğretmenlik" konulu bir film izlenecek. Mesleğe yeni giren öğretmenlerin yemin töreninden sonra ise Emekli Öğretmenlere Hizmet Şeref Madalyası ve plaket verilecek. Ardından ödül töreni düzenlenecek. Öğretmenler korosunun eşliğinde söylenecek türkülerle program sona erecek.

MİLLET MEKTEPLERİ VE BAŞÖĞRETMEN ATATÜRK

1 Kasım 1928 tarihinde Arap alfabesi yerine Latin alfabesinin kabul edilmesinden sonra, bu alfabenin Türk halkı tarafından çabuk öğrenilmesi için Millet mektepleri kuruldu.

Atatürk, bu Mektep lerin başöğretmeni ilan edildi. Ulus okullarının açılış günü olan 24 Kasım tarihi ise, 1981 yılında, 12 Eylül yönetimi tarafından "Öğretmenler Günü" ka bul edilerek, bugü ne kadar kutlanıyor.

YARIŞMALARDA DERECEYE GİRENLER

İlçe Milli Eğitim Müdürlüğü tarafından organize edilen etkinliklerde sona gelindi. 12 Kasım dan itibaren spor sanat yarışma ve bir çok etkinlikte yarışmalar düzenlendi. Resim Şiir Kompozisyon dallarında dereceye giren öğrencilere ödülleri 24 Kasım 2015 kutlama programında verilecek.

İLKOKULLAR ARASI RESİM YARIŞMASINDA;

1. Elif GÖKÇE YASLAŞ (Cumhuriyet İlkokulu)
2. Duru ŞENER (Özel Aykent İlkokulu)
3. Gül BALTA (Umurbey Abdullah Fehmi İlkokulu)

Ortaokullar arası şiir yarışmasında ;

1. Elif UYGUR (Roda İmam Hatip Lisesi)
2. Ayşenur BEKTAŞ (Engürücük Ortaokulu)
3. Sahra AÇIKGÖZ (TSO Gazi Ortaokulu)

Liseler arası Kompozisyon Yarışmasında;

1. Esra AYTOP (Umurbey Celal Bayar MTAL)
2. Serra GÜNAY (Celal Bayar Anadolu Lisesi)
3. İlayda KAYNAK (Atatepe MTAL)

Diğer yandan Öğretmenler arası müsabakalarında ise Ayak Tenisi, Kort Tenisi, Masa Tenisi, Satranç, Sudoku bulmaca, Futsal birincileri ve dereceye giren takım ve ferdi sporcular 23 Kasım Pazartesi günü saat 19:00 da yapılacak ödül töreni ile madalya ve kupa larına kavuşacak.

Saat 18:00 de Voleybol final maçının ardından ödül töreni ve dereceye giren öğretmenlere yemek verilecek.

BYEGM
Bu gazete Anadolu'nun Sesi iPad-iPhone uygulamasında yayımlanmaktadır.

Sırası Geldikçe

İnan TAMER

ÖĞRETMEN...

Yüce Allah'ın insanoğluna ilk emri "oku"dur.

Öğretmen; öğrenen, öğrendiğini, bir başkasıyla paylaşandır.

Edindiği bilgiyi yazarak, asırlar boyu gelecek nesillere armağan edendir. Bugün tüm dünyayı yönetenler, öğretmenlerin yetiştirdikleridir.

Öğretmenin öğrettiklerinin aksini yapanlar dünyayı felakete sürüklemiş, öğretmenden edindiklerini araştırarak ve düşünerek geliştirenler insanlığa büyük eserler kazandırmış, uluslarını mutluluğa, saygınlığa ulaştırmışlardır.

Öğretmenlik kutsaldır.

Sevgili peygamberim de bir öğretmendir. Bugünki olduğu gibi, dünya var oldukça insanlığı aydınlatacak öğütleri, tevdi ettiği Allah'ın emirleri insanoğluna rehberdir.

Öğretmen insanı adam edendir.

Tabii insanlıktan nasibini almışsa.

O iyiyi, güzeli, doğruyu, sevgi ve barışı, saygı ve merhameti öğütle yen, benimsetendir.

İnsana anasından, babasından daha çok emeği olan, kahrını çeken o'dur.

Dağda, bayırda, mezrada, yoksunluklar içinde, vatan evlatlarının her konuda yetişmesi için uğraş veren öğretmendir.

Bu kadar önemli görev yapan, vazgeçilmez bir mesleğin sahibi öğretmenin, öğretmen emeklisinin sıkıntılı bir hayat yaşadığı bir gerçektir.

Üç yüzbini aşkın yetişmiş öğretmen işsizdir.

Kaybedilmiş en önemli değerdir.

Onların yetiştirdiklerinin makam, mevki ve yetki sahiplerinin öğretmenlere sıkıntılı bir hayat sürdürmeleri mesleğini yapamaz kılınmaları üzücüdür, çok üzücüdür.

Kendilerini değerli kılan, yüce makamara kavuşturanların derdine deva olmak, mesleğini yapmalarına fırsat tanımak bugün kisorumlulukların ve yetkililerin başlıca görevi olmalıdır.

En büyük hak, kul hakkıdır.

Kullar da en büyük hakkı olanlar ise; öğretmenlerdir.

Ya haklarını helal etmezlerse?

Bir düşünmek lazım.

Sevgili öğretmenim siz yalnız 24 Kasımlarda hatırlanacak insanlar değilsiniz.

Bizler de çok emeğini var sizler minnet borçluyuz. Görevdeki öğretmenlerimize sarsılmaz bir inanç ve başarı, ebediyete intikal etmişlere de Allah'tan rahmet dilerim.

Yarın Öğretmenler günü olması nedeniyle tüm öğretmenlerimize sevgi ve saygılarımı sunarım.

Yumru; "Olası bir afete hazır değiliz"

Geçtiğimiz hafta meydana gelen Kütahya ,Marmara ve Yunanistan depremleri sonrasında Bursa Mahalle Afet Dernek Başkanı Yusuf Yumru yazılı açıklama yaptı Açıklamasına "Olası bir afete hazır değiliz" diyerek başlayan Yumru, *"Meydana gelen son depremler beklenen Marmara depreminin tetikleyicisi olmadıgını, ancak Marmaranın hareketli olduğunu gösteriyor. Depremler bir doğa olayıdır bir çok yeraltı zenginliklerinin ortaya çıkmasını sağlar, ancak deprem bölgelerinde gerekli tedbirler alınmaması, çarpık yapılanma, yanlış sanayileşme, denetimsizlikler v.b sebeplerden dolayı Afete dönüşebiliyor. İlimiz ve özellikle ilçemiz Afete dönüşebilecek bir şekilde yapılaşmış, sanayileşmiş, kontrolsüz büyümüş, fay hatlarının üzerinde kurulmuş ve ova bölgesi olarak adlandırılan alanlarda sığılaşma meydana gelmiş olması sebebiyle birinci derecede afet bölgesi olarak biliniyor."* dedi. Açıklamaya şöyle devam edildi: *"Uzmanlar tarafından sürekli dile getirilen beklenen Marmara Depremindende ilçe olarak büyük ölçüde etkileneceğimiz gerçeğini asla unutmamalıyız. Depremlerle Mücadelenin en önemli kısmı cesur karalar alıp uygulaya bilmektir. Maliyeti ne kadar olursa olsun İnsan hayatı herşeyin üstündedir sonrasında ise kısa, orta ve uzun vadede planlanma yapılmalıdır. Bu şema üzerinden ilçemizi masaya yatıracak olursak ilçemizin olası bir depreme hazır olmadığını üzülerek belirtmek isterim 1999 Marmara depreminden bu güne çok zaman geçmiş olmasına rağmen yeterli çalışmalar yapılamamıştır. Kentsel dönüşüm yasası biraz olsun çalışma ların önünü açmış olsada daha çok eksiklerimiz var. Kentsel dönüşüm uzun vadeli bir afet planı olarak görülmelidir. Uygulaması uzun yıllar alacak bir çalışmadır Gemlik'te yapılacak kentsel dönüşüm şehrin büyümesine yönelik değil tam aksine küçültülmesi yönünde gerçekleştirilmelidir. Uzmanlarında belirttiği gibi Gemlik nüfus artışını kaldıracak bir yerleşim yeri değildir, ayrıca kentsel dönüşüm yapılırken tarihsel dokusu, kültürel olguları kollanarak yapılmalıdır daha fazla sanayileşmesi ve göç almasının önüne geçilmelidir. İlçemizde şu ana kadar orta ölçekte alınan tedbirler kamu binalarının değiştirilmesi, okullarımızın yenilenmesi olarak görülmektedir. Bunlara yeni hastane yapımı da dahil edilebilir. Kısa vadeye gelecek olursak yani bugün deprem olursa ne yapacağız sorusuna! Afet gönüllüleri olarak bizi en çok kısa vade çalışmaları ilgilendiriyor, tabii ki orta ve uzun vade çalışmalarını da yakından takip ediyoruz ve takip etmeyede devam edeceğiz. Kısa vadede yapılması gerekenler ise vatandaşımıza Afetlerde korunma yöntemleri hakkında bilinç kazandırmak, ilçenin bütün kurumlarının tatbikatlar yaparak hazır hale getirmek iki yıllık acil afet planlarını güncellemek, Sanayi kuruluşlarını, alış veriş merkezlerini sıkı denetlemek, camii, sinema, spor alanlarını gibi toplu kullanım alanlarını denetlemek noksanlarını gidermek, denizden ve karadan gelecek yardımlar için depolama alanlarını biran önce yapmak, acil çıkış caddesi oluşturmak gibi çalışmalar vakit kaybetmeden yapılmalıdır. Unutmayınız ki afetlerin yeri zamanı şekli önceden bilinmesi neredeyse imkansız sayılır, uzun yıllar olmayabilir çok kısa zamanda da meydana gelebilir, bilinen tek gerçek ilçemiz bir gün bu afetle karşı karşıya gelecek oluşudur. Umarız o gün hiç gelmez gelecekse de inşallah bütün şehir olarak o güne hazırlıklı oluruz ve burnumuz dahi kanamadan atlatmayı başarmış oluruz. Mahalle afet gönüllüleri olarak önümüzdeki hafta küçük ölçekli işletmelerimizdeki afet risklerini tespit etme ve azaltma çalışmaları yapabilecek olan 15 kişilik gönüllü arkadaşlarımıza kurs açacağız. Kurs sonrası bu arkadaşlarımız saha çalışmasına başlayacaklar. Her zaman olduğu gibi şehrimizdeki her türlü afete yönelik çalışmalar da görev almaya, destek vermeye devam edeceğimizi bir kez daha belirtir Bütün halkımıza afetsiz huzurlu bir yaşam dileriz."*

Gemlik Anadolu Lisesi Öğrencilerinin AVP'de Tiyatro Keyfi

Gemlik Anadolu Lisesi öğrencileri sosyal etkinlikleri çerçevesinde içinde Bursa Ahmet Vefik Paşa Sahnesi'nde sergilenen "Kanlı Nigâr" adlı oyunu izlediler.
Okul Müdür Yardımcısı Şuayb Serdaroğlu, Okulun Türk Dili ve Edb. Öğretmenlerinden Hikmet Cerrah ve Seydali Önal sorumluluğundaki tiyatro gezisine 42 öğrenci katıldı.
Merhum Sadık Şendil'in geleneksel Türk tiyatrosunun eşsiz Karagöz metinlerinden yola çıkarak sahneye uyarladığı, rejisörlüğünü Ali Düşenkalkar'ın yaptığı Demet Oran, Kemal Okur, Nergiz Acar ve Emre Yaşa dahil 24 oyuncunun rol aldı.
Yangın sonucu evi kullanılamaz hale gelen Nigar'ın başından geçenler anlatıldığı.
Geleneksel Türk tiyatrosuzun bu modern bir yoru munun sunulduğu, oyuncuların rollerini yansıtmak taki başarıları, müzikal yapısı, kıyafet seçimindeki zenginlik ve güzelliğin gözden kaçmadığı
2 saat 20 dakikalık oyunu büyük bir beğeniyle izleyen Gemlik Anadolu Lisesi öğrencileri oyun sonrası oyunda Kanlı Nigar'ı canlandıran Demet Oran başta olmak üzere oyuncuların bir çoğuyla hatıra fotoğrafta çekilip bir süre sohbet etme imkanı da buldular.

MEB, TEOG rehberlerini güncelledi

Milli Eğitim Bakanlığı (MEB), Temel Eğitimden Ortaöğretime Geçiş (TEOG) sistemi kapsamındaki ortak sınavlar öncesi, öğrenci, öğretmen ve veli bilgilendirme rehberlerini güncelledi.
Bakanlık, ortak sınavlar kapsamında, geçen yıl hazırlanan "Veli Bilgilendirme Rehberi", "Öğrenci Bilgilendirme Rehberi" ve "Öğretmen Bilgilendirme Rehberi"ni güncel hale getirdi.

Ehliyet sınavında 'otomatik vites' dönemi

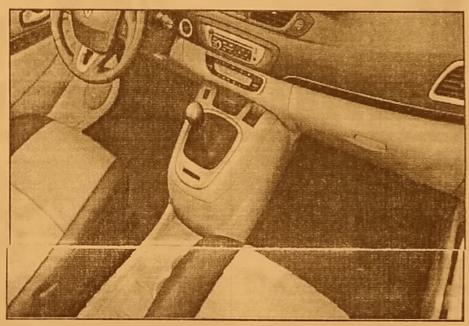

Milli Eğitim Bakanlığınca yapılan düzenleme ye göre, ehliyet sınavı artık otomatik vitesli araçla da yapılabilecek.
Milli Eğitim Bakanlığınca (MEB) yapılan düzenleme ye göre, ehliyet sınavı artık otomatik vitesli araçla da yapılabilecek.
MEB'in Özel Motorlu Taşıt Sürücüleri Kursu Yönetme liğinde yapılan değişiklikleri içeren yönetmelik, yayımlanmak üzere Başbakan lığa gönderildi.
Yönetmeliğin yürürlüğe girmesiyle ehliyet sınavına manuel vitesli araçlarla katılma zorunluluğu kalkacak.
Özel Öğretim Kurumları Genel Müdürü Ömer Faruk Yelkenci, yönetmelik değişikliğinin özellikle otomatik vites araç kullanmak isteyenleri mutlu edecek düzenlemeler içerdiğini belirterek, şunları söyledi:
"Eğitim sınav araçlarının arasına, otomatik şanzımanlı araçlar da eklendi. Sürücü kursları, sadece otomatik araç kullanacak kursiyerler için sertifika sınıfına uygun otomatik şanzımanlı araç bulunduracak. Adaylar, sertifika sınıflarına ait araçların, otomatik şanzımanlı olanlarıyla eğitim alacak.

ELEMAN

GAZETE DAĞITIMI YAPABİLECEK ELEMAN ARANIYOR

Müracaatların şahsen yapılması rica olunur.
GEMLİK KÖRFEZ GAZETESİ
İstiklal Caddesi Bora Sokak No: 5/A
Stüdyo Prestij yanı GEMLİK

Tel : 513 96 83

ELEMANLAR

FABRİKAMIZDA ÇALIŞACAK VASIFSIZ ELEMANLAR ARANIYOR

VERONA MERMER
TEL : 514 20 21

SATILIK ZEYTİNLİK

KUMLA YOLU HASANAĞA MEVKİİNDE 2709 M2 İKİ YOLA CEPHELİ SAHİBİNDEN SATILIK ZEYTİNLİK

0 543 582 15 78

Gemlik Körfez
GEMLİK'İN İLK GÜNLÜK GÜVENİ GAZETESİ

ÇOTANAKSPOR GOLÜ UNUTTU

Seyfettin ŞEKERSÖZ

Zirve mücadelesi veren Gemlik temsilcisi Çotanak spor galibiyet için çıktığı maçta Yeniköy Gençlerbirliği ile golsüz berabere kalarak kendisi için çok önemli 2 puandan oldu. Süper Amatör Küme A grubunda üst sıraları hedefleyen yeşil beyazlılar orta sıralardan aşağı düşmemek için mücadele veren Gençlerbirliği'ne sahasında puan kaptırarak sahadan golsüz beraberlikle ayrıldı. Maça iki takımda farkı lehine çevirmek için hızlı başladı. İlk 20 dakikada kalelerde tehlike yaratamayan iki takımın mücadelesinde ilk yarı 27. dakikada Yeniköy Gençlerbirliği'nde Abdurrahman'ın sert şutunda Çotanakspor kalecisi Yunus topu çelerek kornere attı ve ilk yarıda gol sesi gelmedi. İkinci yarıya Çotanakspor daha etkili başladı. 59. dakikada Metehan'ın faul atışında top direğin altına vurarak oyun alanına geri döndü. 60. dakikada gelişen Yeniköy Gençlerbirliği atağında top çaprazdan paralel giderken 65. dakikada Çotanakspor'da Emre'nin çaprazdan vurduğu şuttan gol sesi gelmedi. Çotanakspor maçın sonlarına doğru gol ayaklarıyla daha etkili olduğu karşılaşmadan gol sesi çıkmayınca taraflar birer puana razı oldu.

SAHA : Gemlik Dış
HAKEMLER : Gürkan Kınay 7, Emre Altın 7, Celal Taşçı 7,

ÇOTANAKSPOR : Yunus 5, Emrah 4, (Fırat 3) Metehan 5, Sedat 5, Yadigar 5, Ali Mert 5, Emre 4, (Volkan 2) Ömral 4, Nedrettin 4, Adem 5, Burhanettin 4, (Tuncay 3)

YENİKÖY GENÇLERBİRLİĞİ : İbrahim 5, Mehmet Şirin 5, Enes 5, Hasan 5, İsmail 5, Abdurrahman 5, Metin 4, (Korhan 2) Heval 5, Birol 3, (Emre 1) Cüneyt 5, Mehmet Sezer 4, (Gökay 2)

Gemlik Körfez
GEMLİK'İN İLK GÜNLÜK SİYASİ GAZETESİ

ZEYTİNSPOR COŞTU

Seyfettin ŞEKERSÖZ

Türkiye Kadınlar 3. Lig 2. Grupta mücadele eden Gemlik temsilcisi Zeytinspor'lu kramponlar konuk ettikleri İzmir Elitspor takımına gol yağdırdı. Zeytinspor baştan sona üstün götürdükleri karşılaşmada Elitspor'u 13-0 yenerek hezimete uğrattılar. Maça hızlı başlayan Zeytinspor 12. dakikada Dilan'la 1-0 öne geçti. Buket 13. dakikada skoru 2-0 yaparken 18. de Melike 3-0 22'de Betül'le 4-0 öne geçen Zeytinspor iyice rahatladı. 25'te Betül'le skoru 5-0 yapan Zeytinspor 44'te Aslıhan'ın penaltı golüyle ilk yarıyı 6-0 önde kapadılar. İkinci yarıya zayıf rakibi karşısında baskılı başlayan Zeytinspor 51'de Betül'le, 55'te Dilan'la, 74'te yine Betül'le, 78'de Asya ile, 79'da Nisan'la, 80 ve 81'de Buket'le goller bulan Zeytinspor sahadan 13-0 galip ayrılmasını bildi.

SAHA : Gemlik Dış
HAKEMLER : Gürkan Kınay 8, Emre Altın 8, Celal Taşçı 8,

ZEYTİNSPOR : Kardelen 3, Ayşegül 6, Merve 6, Betül 7, Aslıhan 7, Buket 8, Yeşim 5, Dilan 7, Nazlıcan 6, Melike 6, Sevgi 5,
ELİTSPOR : Cevriye 1, Beril 1, Eda 1, Melisa 2, Gamze3, Seda 2, Tansu 2, İrem 2, Damla 2, Aybüke 2, Yaren 2,

GOLLER :
Dk. 12-25 Dilan, Dk. 13-25-80-81 Buket, Dk. 18. Melike, Dk. 22-51-74 Betül, Dak. 44. (pen.) Aslıhan, dk. 78. Asya, Dk. 79. Nisan, (Zeytinspor)

42 yıllık tecrübemiz ile hizmetinizdeyiz....

golen ajans
MATBAACILIK YAYINCILIK REKLAMCILIK ORGANİZASYON VE TANITIM HİZMETLERİ

FATURA
SEVK İRSALİYESİ
TAŞIMA İRSALİYESİ
GİDER MAKBUZU
TAHSİLAT MAKBUZU
DAVETİYE
TAKVİM & KİTAP
DERGİ & İLAN
KARTVİZİT & KAŞE
EL İLANI & BROŞÜR
CİLT YAPIMI
İLAN & REKLAM
PLAKET & KUPA
MADALYA
NİKAH ŞEKERİ
BEBEK ŞEKERİ
HEDİYELİK EŞYA

İstiklal Cad. Bora Sok. No: 5/A GEMLİK
Tel : 0 224 513 96 83

Araç sahipleri dikkat! Cezası 602 liraya yükseldi

1 Aralık'ta başlaya cak kış lastiği takma zorunluluğuna uymayanlara uygulanan 571 liralık ceza, 1 Ocak 2016 itibarıyla 602 lira olacak. Ulaştırma, Denizcilik ve Haberleşme Bakanlığı tarafından hazırlanan ve 2012'de yürürlüğe giren "Araçların Yüklenmesine İlişkin Ölçü ve Usuller ile Tartı ve Boyut Ölçüm Toleransları Hakkında Yönetmelik"e göre, kış şartlarına uygun olmayan, kar lastiği takılmamış araçların yola devam etmelerine izin verilmeyecek. Kurala uymayan araçların işletmecilerine 1 Aralık itibarıyla 571 lira ceza uygulanacak.

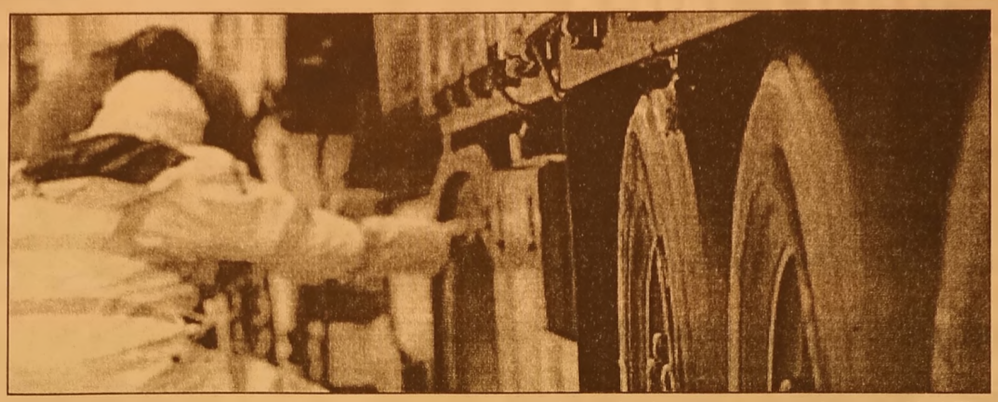

Söz konusu ceza, Maliye Bakanlığı tarafından açıklanan yüzde 5,58'lik yeniden değerleme oranı çerçevesinde 1 Ocak 2016 itibarıyla 602 liraya çıkacak. Yönetmelikteki kış lastiği takma zorunluluğu, şehirler arası yük ve yolcu taşıyan ticari araçları kapsıyor. Buna göre, yolcu ve eşya taşımalarında kullanılan araçlar her yıl 1 Aralık ile 1 Nisan tarihleri arasında zorunlu olarak kış lastiği kullanacak. Hava şartlarına bağlı olarak söz konusu süre, Bakanlık tarafından 1 ay uzatılabilecek. Kar lastiği olmayan araçlar yola devam edemeyecek Kış şartlarına göre önlemini almamış, kış lastiği olmayan araçların yolu kapatması ve insanların mağdur olmasını önlemek amacıyla başlatılan uygulamayla, karlı havalarda yolların kapanmasının önüne geçilmesi amaçlanıyor. Yetkili ekipler, bu yıl tedbirsiz, hazırlıksız yola çıkan araçları daha sıkı denetleyecek ve kış şartlarına uygun kar lastiği takmayan araçların yola devam etmelerine izin vermeyecek. Kış lastikleri 7 derecenin altındaki sıcaklıklarda, ıslak, karlı ve çamurlu zeminlerde yaz lastiklerine oranla daha iyi yol tutuş ve yüksek güvenlik sağlıyor. Geçen dönem kış lastiği takma zorunluluğunun olduğu 1 Aralık 2014 ile 1 Nisan 2015 arasında Karayolu Düzenleme Genel Müdürlüğü ekiple rince 397 araç sahi bine 210 bin 203 lira, Emniyet Genel Müdürlüğünce 105 araç sahibine 56 bin 3 lira, Jandarma Genel Komutanlığınca da 33 araç sahibine 17 bin 907 lira ceza kesildi. Böylece şehirler arası yük ve yolcu taşıyan 535 ticari araç sahibine kış lastiği takmadıkları için toplam 284 bin 113 lira ceza uygulandı.

İki yıl sonra Türkiye uçuşa geçecek

Kuzey Irak'tan Türkiye'ye akacak ilk doğalgaz, tam 50 yıllık talebi karşılaya cak. Kuzey Irak'ta en aktif firmalardan biri olan Genel Energy'nin Başkanı Tony Hayward, iki üç yıl içinde ilk doğalgazın Türkiye'ye akacağını belirterek, "2020'de 20 milyar metreküp doğalgaz Türk piyasasına akacak" dedi Türkiye'nin enerjide Rusya ve İran'a bağımlılığı açısından

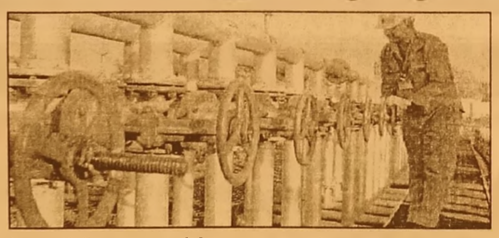

hayati öneme sahip Kuzey Irak doğalgazı Atlantik Konseyi Enerji Zirvesi'nde masaya yatırıldı. Bölgede en aktif firmalardan biri olan Genel Enerji'nin Başkanı Tony Hayward, iki yıl içinde gaz akışının başlayacağını belirtti. Hayward, "Bundan iki yıl önce Kürt Hükümeti'nin önemli bir petrol ihracatçısı olacağını söylemiş tim. Ama bugün farklı bir şeyden bahsede ceğim. 150 milyar metreküp doğalgaz bulundu. Bölgede toplam 5 trilyon metreküp doğalgazın keşfi olacak. Bu miktar Türkiye'nin 50 yıllık talebini karşılayacak büyüklükte. Kuzey Irak'ın şu anda 300-400 milyar metreküp gazı var. Türkiye'ye ihracatın başlaması ile Rusya ve İran'a bağımlılık azalacak ve Türkiye daha ucuza alım yapabilecek" şeklinde konuştu.

DEVREN SATILIK

YÜKSEK CİROLU
FAAL DURUMDA
DEVREN SATILIK
SU BAYİİ

0549 512 22 55

GEMLİK REHBERİ

GEREKLİ TELEFONLAR	
İtfaiye	110
Polis İmdat	155
Jandarma İmdat	156
Jandarma K.	513 10 55
Polis Karakolu	513 18 79
Gar. Kom.	513 12 06

KAYMAKAMLIK	
Kaymakamlık	513 10 51
C.Savcılığı	513 10 53
C.Savcı Yrd.	513 29 54
Emniyet Müd.	513 10 28

ULAŞIM	
Pamukkale	512 00 26
DENİZ UÇAĞI	512 88 13
Pegasus Akmis Seyahat	514 63 62
METRO	513 12 12
Aydın Turizm	513 20 77
Süzer Turizm	512 10 72
Kanberoğlu-Esadaş	514 48 48
Anıtur	514 47 71
Kamil Koç	512 01 63

HASTANELER	
Devlet Hastanesi	517 34 00
Sahil Dev. Hast.	513 23 29
Mer.Sağ.Ocağı	513 10 66
Tomokay Tomografi	513 65 29
Acıbadem	280 44 44

TAKSİLER	
Körfez Taksi	513 18 21
Çınar Taksi	513 24 57
Güven Taksi	513 32 40
Gemlik Taksi	513 23 24
Manastır Taksi	517 33 94

RESMİ DAİRELER	
Telefon Arıza	121
UEDAŞ ARIZA	186
UEDAŞ İşletme	513 45 03
Statyum	514 00 95
Orm.Böl.Şef.	513 12 86
Milli Eğt. Md.	513 11 74
Halk Kütüphane	513 13 53
Askerlik Şb.	513 10 57
Karayolları	513 13 08
Liman Baş.	513 11 33
Mal Müd.	513 10 95
Nüfus Md.	513 37 42
Özel İd. Md.	513 15 07
Tapu Sicl. Müd.	513 14 14
Mühürlük	513 13 64
Gümrük Md.	524 85 86
Ver. Dairesi Md.	513 10 92
İlçe Tarım Müd.	513 10 45
İlçe Seç. Md.	513 77 73
Halk Eğitim Müd.	513 18 46
İŞ-KUR	513 71 66

BELEDİYE	
Santral	513 45 21 -23
Başkanlık	513 45 20
BUSKİ	514 57 96
İtfaiye	513 23 25
Muhasebe Md.	513 45 21-182
Yazı İşl. Md.	513 45 21-111
Su Arıza	Yalnız 185

DENİZ OTOBÜSÜ	
Bursa	258 77 84
Mudanya	544 30 60
Yenikapı	(212) 516 12 12
Yalova	(226) 811 13 23
IDO İmam Aslan Dinlenme Tes.	513 23 94

VAPUR - FERİBOT	
Yalova	(226) 814 10 20
Topçular	(226) 363 43 19
Eskihisar	(262) 655 60 31

OTOBÜS	
Şehirlerarası Otobüs Terminali	261 54 00 (18 Hat)

DAĞITICILAR	
GEMDAŞ	513 29 29
Aygaz	513 12 95
Habaş	513 16 37
Mogaz	513 75 58
Ergaz	513 88 43
Milongaz	513 22 59
Habaşgaz	513 45 46
Yeni Likitgaz	513 65 00
BP Gaz	514 59 81
Bütünler Likitgaz	513 80 00
Akçagaz	514 88 70
Totalgaz	514 17 00
Akcan Petrol	513 10 79
MAR-PET	513 30 33
Tuncay Otogaz	513 16 46
Beyza Petrol	513 01 03

Gemlik Körfez
GEMLİK'İN İLK GÜNLÜK SİYASİ GAZETESİ
YEREL SÜRELİ YAYIN
YIL : 42 SAYI : 5329
FİYATI : 50 Kr. (KDV Dahil)
Sahibi : Serap GÜLER
Sorumlu Yazı İşleri Müdürü : Kadri GÜLER
İstiklal Cad. Bora Sok. No:5/A
Tel : 513 96 83 GEMLİK
korfezofset@hotmail.com
Yönetim ve Basım Yeri :
GÜLER AJANS
Matbaacılık-Yayıncılık-Reklamcılık Tesisi
İstiklal Cad. Bora Sok. No:5/A GEMLİK
(Dini bayram Günleri ve Pazar günleri yayınlanmaz)

GEMLİK SİNEMA GÜNLÜĞÜ

VENÜS SİNEMASI

Ali Baba ve 7 cüceler:
11:30-14:00-16:30-19:00-21:15...
Otel Transilvanya 2 (2b'türkçe): 11:45-14:00-16:00-18:30...
Hüddam:
11:30-13:30-15:30-17:30-19:15-21:00...

513 33 21

YİĞİT İNŞAAT
YAPI MALZEMELERİ LTD.ŞTİ

Üstün organizasyon yapısı ve profesyonel kadrosu, deneyimli, yenilikçi, dinamik ve yaratıcı özelliklerimizle ticaretin ve hizmetin temelini oluşturan işbirliği doğrultusunda geliştirdiğimiz etkili iş modelleriyle yolumuza BAŞARIYLA DEVAM EDİYORUZ...

BANYO & MUTFAK
SERAMİK
CAM MOZAİK
VİTRİFİYE
BANYO DOLAPLARI
LAMİNAT PARKE
KOMBİ - RADYATÖR
BOYA ve KABA
İNŞAAT MALZEMESİ
ISI VE SU YALITIM ÜRÜNLERİ
SIHHI TESİSAT ÜRÜNLERİ

ADLİYE BİNASI ALTI YENİ PAZAR CAD. NO : 98
TEL : 0 224 514 31 64 FAX : 0 224 513 90 41 - GEMLİK

MİLTON
DÜĞÜN SALONU

GEMLİK KÖRFEZİ'NİN DENİZLE BİRLEŞTİĞİ MÜTHİŞ MANZARADA YENİLENEN YÜZÜMÜZLE EN GÜZEL ANLARINIZI YAŞATMAK İÇİN VARIZ

Pasta - Meşrubat - Çerez
Piyanist + Dj Performans
Saten Sandalye Giydirme
Nikah Masası - Volkan gösterisi

2016 yılı REZERVASYONLARIMIZ BAŞLAMIŞTIR

Internetten Canlı Yayın- Sahne - Işık gösterisi
Servis ve ekipmanlar - Sürpriz gösteriler

www.gemlikmilton.com
facebook/miltondugun
plus.google.com/miltondugun
HÜKÜMET KONAĞI KARŞISI
TEL : 513 10 71 GEMLİK

GÜNAYDIN park
EVİNİZİN KONTROLÜ SİZİN ELİNİZDE!
Akıllı Ev Sistemi
Özel İç Mimari Uygulama
3+1 Normal
5+1 Dubleks Daireler
VİZYONYAPI
www.vizyonkd.com
0224 512 13 14

Kuruluş:1973

Gemlik Körfez

GEMLİK'İN İLK GÜNLÜK SİYASİ GAZETESİ

24 Kasım 2015 Salı www.gemlikkorfezgazetesi.com 50 Kr.

FATURA - SEVK İRSALİYESİ - TAŞIMA İRSALİYESİ - GİDER MAKBUZU
TAHSİLAT MAKBUZU- DAVETİYE - TAKVİM - KİTAP - DERGİ - İLAN-
CİLT YAPIMI - REKLAM - MADALYA - KUPA - PLAKET
Gülen ajans
İstiklal Cad. Bora Sok.
Bakır Apt. Altı No: 5/A GEMLİK
Tel : 0 224 513 96 83

ÖĞRETMENLER GÜNÜ KUTLANIYOR

Güne Bakış

Kadri GÜLER
kadri_guler@hotmail.com

ÖĞRETMENLİK...

Bugün Öğretmenler Günü.

Her mesleğin neredeyse bir günü olduğu gibi Öğretmenlik mesleğinin de 34 yıldır ülkemizde kutlanıyor.

24 Kasım 1928 tarihinde, Latin harflerinin yeni Türkiye Cumhuriyeti tarafından kabul edilmesi üzerine, kurulan millet mekteplerinde Mustafa Kemal Atatürk'ün başöğretmen olarak kara tahtanın başına geçip, halka alfabeyi öğrettiği gün, Öğretmenler Günü kabul edildi. *Devamı sayfa 4'de*

24 Kasım Öğretmenler Günü törenlerle bugün kutlanacak. İlçemizdeki törenlere saat 10.00 da Atatürk Anıtı'na çelenk sunu muyla başlanacak. Törenlere Kültür Merkezi'nde devam edilirken, mesleğe yeni başlayan öğretmenler ant içecek. *Sayfa 2'de*

GEMLİKSPOR, YALOVASPOR KARŞISINDA TUTUNAMADI

Türkiye Bölgesel amatör ligi 11. gru bunda mücadele eden Gemlikspor, pazar günü Yenişe hir sahasında Yalo vaspor ile yaptığı karşılaşmada, sahadan 2-3 yenik ayrıldı. Kulüp için de yönetim sorunu yaşayan Gemlik spor, bir yandan mali kriz yaşarken başarı sızlıklar da ard ar da geliyor. Gemlikspor, 7 maç ta hiç galibiyet ala mazken, iki bera berliği, 5 mağlubi yeti bulunuyor. *Haberi sayfa 4'de*

arçelik
TÜRKİYE'NİN EN BÜYÜK
YENİLEME HAREKETİ ARÇELİK'TE!
Şimdi markası ne olursa olsun eski beyaz eşya veya televizyonunuzu evinizden alıyor, yeni yeni Arçeliklerle değiştiriyoruz.
1500 TL'ye varan indirim*
GENÇ-AL TİC. LTD. ŞTİ
İstiklal Cad. No: 11 GEMLİK Tel : 514 90 84 - 514 90 85

ÖĞRETMENLER GÜNÜ KUTLANIYOR

24 Kasım Öğretmenler Günü bu yıl da düzenlenecek törenlerle bugün kutlanacak. İlçemizdeki törenlere saat 10.oo da Atatürk Anıtı'na çelenk sunumuyla başlanacak. Daha sonra saat 10.30 da Manastır Belediye Kültür Merkezi'nde Öğretmenler Günü ile ilgili proğram düzenlenecek. Programı İlçe Milli Eğitim Müdürlüğü adına Umurbey Celal Bayar Sağlık Meslek ve Teknik Anadolu Lisesi Yürütecek. İlçe Milli Eğitim Müdürü Mehmet Duran günün önemini belirten bir konuşma yapacak. Daha sonra Belediye Başkanı Refik Yılmaz, Kaymakam Cahit Işık'ın günün önemini belirten konuşmalarından sonra "Öğretmen; Öğrenci ilişkileri" konulu bir slayt gösterisi sunulacak. Ortaöğretim öğrencileri arasında açılan yarışmada 1. olan kompozisyonun okunmasından sonra, "Bizim Sınıf" konulu bir skeç izlenecek. Şiir yarışmasında 1. olan şiirin okunması ardından, "Tarih Boyunca Öğretmenlik" konulu bir film izlenecek. Mesleğe yeni giren öğretmenlerin yemin töreninden sonra ise Emekli Öğretmenlere Hizmet Şeref Madalyası ve plaket verilecek. Ardından ödül töreni düzenlenecek. Öğretmenler korosunun eşliğinde söylenecek türkülerle program sona erecek.

CHP emekli öğretmenlerle günlerini kutlayacak

Cumhuriyet Halk Partisi Gemlik İlçe Örgütü bu yıl da öğretmenler gününü alternatif olarak parti lokalinde kutlayacak. CHP Gemlik İlçe Örgütü bugün saat 10.oo Atatürk Anıtı'nda yapılacak olan saygı duruşu ve çelenk koyma töreninden sonra parti lokalinde emekli öğretmenler ile bir araya gelecek. CHP yönetim kurulu üyesi Dilek Taşpınar'ın yöneteceği öğretmenler günü kutlamasında emekli öğretmenler anılarını anlatacak, birlikte kahvaltı yapılacak. CUMHURİYET OKULUNDA 2.ÖĞRETMENLER BULUŞMASI 24 Kasım Öğretmenler Günü nedeniyle bugün Cumhuriyet İlkokulunda 2. Öğretmenler buluşması yapılacak. Okul Müdürü, Uzman Öğretmen Adnan Uluç bu yıl 2. sini saat 14.30 da düzenleyecekleri Öğretmen buluşmasında öğretmenlerle birlikte olacaklarını ve pilav yiyerek, Öğretmenler gününü kutlayacaklarını söyledi.

Yıldız; "İslam Birliği kurulmadan sorunlar çözülmez"

Saadet Partisi Gemlik İlçe Başkanı Ahmet Vakkas Yıldız, Bayırbucak Türkmenlere ve Uygur Türkleri'ne yapılmakta olan saldırılar ile ilgili olarak yaptığı açıklamada, *"Dün ölen Arap da kardeşimizdi, bugün ölen Türkmen de kardeşimiz yarın ölecek olan da hangi ırktan olursa olsun bizim kardeşimizdir."* dedi *"AKP'ye Temiz niyetle oy veren kardeşlerimiz yaşadığımız bu acı verici durumlara ne diyorlar acaba?"* diyen soran Yıldız, bu olayların arkasında siyonizmi ve Büyük İsrail Projesini olduğunu iddia etti.

Saadet Partisi Gemlik İlçe Başkanı Ahmet Vakkas Yıldız, açıklamasına şöyle devam etti: *"Bu geldiğimiz noktadan sadece iktidarı sorumlu hayır Meclisteki bütün partiler gelmiş olduğumuz durumdan sorumludur. Biz kardeşlik hukukumuz gereği açıklamalarınızı yaptık yine yapacağız. Yıllardır meclisteler ama iktidarı bu yönde yönlendirme ve bir taleplerini görmedik.*

Ahmet Vakkas Yıldız

Meclis dışındaki birtakım partilerin açıklamaları da bizi şaşırtmıştır. Hükümete Türkmenleri korumak için NATO'yu göreve çağırma talebinde bulunması bizde derin endişe yaratmıştır. Buradan tekrar sesleniyoruz. Gavurdan dost domuzdan post olmaz. Biz 76 milyon ulus ve milletiz. Kürt, Arap, Türk, Laz, Çerkez, Arnavut daha bir çok ırk yazabiliriz. Öldürülenler hepakrabalarımız. Buradan bütün siyasi partilere sesleniyoruz ilk önce kendi içimizde millet olmalıyız. Birlikte düşünüp birlikte hareket edersek mazlumlara yardımcı olabiliriz. Biz yıllardır İslam Birliği için mücadele veriyoruz ve bir kez daha gür bir sesle haykırıyoruz. İslam Birliği'ni kurmadan sorunlara çözüm bulamayız. Bir an önce Meclis deki partiler D8'leri aktif hale getirmelidir. Şu an bu saldırıları yapan Siyonizmin sol kolu Putin bir hafta önce Antalya'da tatil yaptı. Belli ki bu tatil iyi gelmiş ki gider gitmez topladığı enerjiyi Türkmenler'de kullanmaya başlamıştır. Bunun üzerine Antalya'da tatil yapan katil NATO ülkelerinden yardım beklemek gaflettir. Gafletle ihanet arasında niyet farkı vardır, ama maalesef sonuç değişmez."

Lodos 40 hektarlık alanı kül etti

Orhangazi de Gürle Dağı'nda çıkan yangında 40 hektarlık alan kül olurken, alevler sabah saatlerinde kontrol altına alındı. Karanlık Dere bölgesinde başlayan yangın şiddetli lodos sebebiyle hızla yayılmaya başladı. Çoğunlukla kayın ağaçlarının bulunduğu bölgedeki yangına Orhangazi'nin yanı sıra, çevre il ve ilçelerden gelen 59 ekip 24 araçla müdahale etti. Bin 275 metre rakımlı Gürle Dağı'nda ekiplerin yangın yerine ulaşabilmesi için bir çok yere yön levhaları çakıldı. Sabah saatlerin de kontrol altına alına yangında 40 hektar alanın kül olduğu açıklandı. Ekipler her ihtimale karşın yangın bölgesinde hazır bekletiliyor.

Soğuk hava deposu yandı

İznik de çıkan yangında soğuk hava deposu kullanılamaz hale geldi. İznik-Orhangazi karayolundaki soğuk hava deposunda, plastik kasaların bulun duğu malzeme deposunda henüz belirlenemeyen nedenle yangın çıktı. Lodosun da etkisiyle alevler hızla yayıldı ve deponun üzerin deki motor patladı. Alevler, deponun yakınındaki çiftlik evinin bahçesinde bulunan saman balyalarına da sıçradı. İznik, Orhangazi ve Gemlik'ten gelen itfaiye ekipleri, yangını yaklaşık 3 saatte kontrol altına alarak soğutma çalışması yaptı. Soğuk hava deposu kulla nılamaz hale geldi.

Projesiz doğalgaz şofbeni bağlatan aile zehirlendi

Osmangazi ilçesine bağlı Dikkaldırım Mahallesi'nde oturan K. ailesinin 4 ferdi, doğalgaz şofbeninden sızan gazdan zehirlendi. İsmet K. (48), eşi Semra K. (37) ve çocukları S.K.(19) ile C.K. (17), mutfakta bulunan şofben den sızan karbonmonoksit gazından zehirlendi. Yakınlarının haber vermesi üzerine olay yerine gelen 112 ekipleri zehirlenen 4 kişiyi Çekirge Devlet Hastanesi'ne kaldırdı. Semra K.'nin hayati tehlikesinin olduğu öğrenildi. Doğalgaz ekipleri, yaptıkları ilk incelemede, şofbenin projeye aykırı yapıldığını tespit etti. Aynı binada pek çok dairede bu şekilde tehlikeli şofben bulunması üzerine ekipler binada bulunan doğalgaz hattını geçici olarak kapattı. Olayla alakalı tahkikat sürüyor.

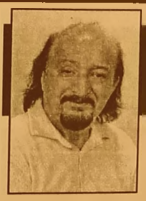

Güne Bakış

Kadri GÜLER
kadri_guler@hotmail.com

ÖĞRETMENLİK

Öğretmenlik mesleği, gerçek öğretmen ler için zor ve yorucu bir o kadar zahmetli bir uğraşı.

Öğretmenlik sorumluluk gerektiren bir meslek.

Ülkelerin geleceğini belirleyen kişilerdir öğretmenler.

Cumhuriyetimizin kurucusu, büyük önder Mustafa Kemal Atatürk, "Öğretmen ler; Yeni nesli, Cumhuriyetin fedakâr öğret men ve eğitimcilerini, sizler yetiştirecek siniz ve yeni nesil, sizin ese riniz olacaktır" diyerek öğretmenlere verdiği değeri gösterir.

Atatürk öğretmenlere seslenirken, "Cumhuriyet sizden fikri hür, vicdanı hür, irfanı hür" nesiller ister der.

Türkiye Cumhuriyetinin kurucusu gençliği öğretmenlere emanet etmiştir.

Gençliğin şekillenmesinde, biçimlenme sinde aydınlık bir Türkiye'nin kurulmasın da özgür bireyler olmasında öğretmenler öncüdür.

Ümmetçi bir toplum yerine, düşünen, sorgulayan ve yargılayan bir toplumun yaratılmasında, hurafelerin değil, bilimin öncülüğünde şekillenen insanların yaşadı ğı bir Türkiye'nin yaratılmasında öğretmen liderdir.

Bunun için öğretmen okulları kurulmuştur.

Yeni nesil yetiştirecek, çağdaş, bilme inanan, demokrat, özgürlükçü, ulusunu ve halkını seven öğretmenler bu kurum larda yetiştirildi.

Ne var ki zamanla bu kurumlar yozlaştırıldı. Ve kapatıldı.

Bugün öğretmenlerin sorunları diz boyu.

Her şeyden önce ekonomik sıkıntılar, eğitim sisteminin yaz boz tahtasına döndürülmesi öğretmenleri geriyor.

Öğretmen kuruluşları farklı görüşlerde olsalar da zaman, zaman bu konularda kamuoyuna öğretmenlerin sıkıntılarını dile getiriyorlar.

Bunların giderilmesiyle öğretmenlerin daha verimli olacakları kaçınılmazdır.

AKP iktidarı öğretmenlik mesleğini de, Milli Eğitimi de kendi dünya görüşlerine göre dizayn ediyor.

"İmanlı gençlik yetiştireceğiz" diyerek, din adamı yetiştiren imam hatiplerin sayısını arttırarak, kendileri gibi düşünen bir nesil yetiştirmek sevdasındalar.

Burada öğretmenlere büyük görevler düşüyor.

Mustafa Kemal'in öğretmenleri fikri hür, vicdanı hür nesiller yetiştirir.

Kullar değil.

Öğretmenler gününüz kutlu olsun.

DENİZCİLİK TOPLULUĞU LOJİSTİK FUARI VE DENİZ MÜZESİNİ GEZDİLER

Gemlik Denizcilik Topluluğu üyeleri 19 Kasım Perşembe günü Uludağ Üniversitesi'nin tahsis etmiş olduğu araç ile Logitrans Lojistik Fuarını ziyaret etti. Etkinliğe Gemlik Asım Kocabıyık MYO Deniz ve Liman İşletmeciliği - Dış Ticaret öğren cileri ve Topluluk Danışmanı Öğr. Gör. E. Murat Tacar katıldı. Fuarda ulusal ve uluslararası birçok lojistik firması ve limanların standları nı ziyaret eden öğrenciler, firmalar dan bilgiler aldılar. Öğrenciler firmalara hangi tür taşımacı lık yaptıklarını, genel olarak hangi yükleri taşıdıklarını, işe alırken aday larda aranılan şartları, hangi hat larla birlikte çalış tıkları sordular. Her firma temsilcisi kendi tanıtımlarını yaparak öğrencile rin sorularını yanıtladı. Saat 14.30 da fuar alanından ayrılan öğrenciler, Beşiktaş Deniz Müzesi'ne ziyaret lerini gerçekleştir diler. Müzede, saltanat kayıkları, el yazma arı, gemi modelleri, sancak lar, tablolar, tuğra lar ve armalar, seyir aletleri, gemi baş figürleri ile silahlar ilgiyle izlediler. Müzeyi ilk defa ziyaret etmiş olan Gemlik Denizcilik Topluluğu üyeleri gördüklerinden etkilendiler.

GEMLİKSPOR, YALOVASPOR KARŞISINDA TUTUNAMADI 2-3

Gemlik stadının onarımda olması nedeniyle Pazar günü Yenişehir Stadında oynanan Gemlikspor, Yalova spor karşılaşmasın da kırmızı beyazlılar 2-3 yenildi. Türkiye bölgesel Amatör ligi 11. grupta fikstür so nuncusu olan Gem likspor, bu haftada ilçemize puan ge tiremedi. Kulüp içindeki mali sıkın tılar sürerken, yönetimi kuru lundan 10 kişinin istifası moralleri bozdu. Yenişehir'de pazar günü oyna nan karşılaşmada Gem likspor 2-3 ye nilmesi taraftarla rın moralini bozdu. Taraftarlar Gemlik spor sahip çıkılma masından yakınır ken, Gemlikspor 7 karşılaşmada 2 be raberlik 5 mağlu biyet aldı. Gemlikspor'un 2 puanı bulunurken, ligde Alemdağ spor 17 puanlı birinciliğini sürdürüyor.

KONGRE İLANI

Cumhuriyet Halk Partisi Gemlik Olağan Kadın Kolu İlçe Kongresi 12 Aralık 2015 Cumartesi günü Saat 11:00'da Gemlik İlçe Başkanlığı Binasında Yapılacaktır.

İlk Oturumda Çoğunluk Sağlanamadığı Taktirde İkinci Toplantı Aynı Gün ve Aynı Yerde Saat:12:00'da Yapılacaktır.

İlanen Duyurulur.

Yönetim Kurulu Adına
Kadın Kolu Başkanı Alev SUBAŞI

Gündem

1- Açılış ve yoklama
2- Saygı duruşu ve İstiklal Marşı
3- Kongre Başkanlık Kurulu Seçimi (Başkan, ikinci başkan, yazman)
4- Şubat - Kasım 2015 Dönemi Yönetim Kurulu Çalışma Raporunun ve hesap raporunun okunması ve görüşülmesi.
5- Şubat-Kasım 2015 Dönemi çalışma raporu ve hesap raporunun ayrı ayrı ibra edilmesi.
6- Seçinden önce başkan adaylarının konuşması
7- İlçe Kadın Kolu Başkanı, İlçe Kadın Kolu Yönetim Kurulu'nun Asil ve Yedek Üyelerinin, ve il kongre delegelerinin seçimi.
8- Dilek ve temenniler.
9- Kapanış

Muallimler!
Yeni nesli, Cumhuriyetin fedakar öğretmenleri ve eğiticileri, sizler yetiştireceksiniz. Ve yeni nesil sizin eseriniz olacaktır."

Mustafa Kemal Atatürk

Geleceğe ışık tutan, bilgisiyle etrafını aydınlatan tüm öğretmenlerimizin Öğretmenler Günü Kutlu Olsun.

ÖZDİLEK HOLDİNG

Hisar Mahallesi Ilıca Altı Mevkii Kumla Bursa yol ayrımı
Tel : (0 224) 513 68 00 - 513 32 46 GEMLİK

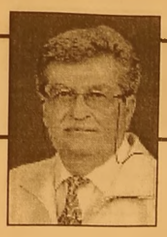

Serbest Kürsü

Ürer KONAK
(E) Tarih Öğretmeni

ATATÜRK VE ÖĞRETMEN

Belirli gün vardır kutlanmak için...

O günlerde sevinçlerimizi, sorunlarımızı, bazen de anılarımızı paylaşırız...

Ulusal bayramlar, dini bayramlar, dev letlerin kuruluşları, kendilerini topluma adamış insanları anmalar böyle günlerdendir.

80'li yıllardan beri süregelen 24 Kasım Öğretmenler Günü'de böyle bir gündür. Her yıl bugün; toplumlara ışık tutan, aydınla tan, çocuklarımıza yol gösteren insanları anarız.

Başöğretmenimiz Atatürk; "Öğretmenler! Cumhuriyet, fikren, ilmen, fennen, bedenen güçlü ve yüksek karakterli muhafızlar ister. Yeni kuşakları bu nitelik ve yetenekte yetiştir mek sizin elindedir. Öğretmenler!

Erkek ve kız çocuklarımızın, aynı suretle bütün öğrenim derecele rindeki öğretim ve eğitimlerinin pratik olması mühimdir. Memleket evladı, her öğrenim aşamasında ekonomik yaşamda verimli, etkili ve başarılı olacak şekilde donatılma lıdır" demiştir.

Böyle ağır bir görevi öğretmenlere veren Atatürk'ün ülkesinde bu gün öğretmen ne durumdadır?

Onlara ne kadar değer veriyoruz?

Yoksulluk sınırının 4000.- lirayı aştığı günümüzde 15 yıllık deneyimli bir öğretmen 2478.- TL maaş almaktadır. Öğretmenlerimizin % 82'si kazandığı parayla çocuklarının gıda, % 84'ü kılık-kıyafet, % 88'i ise eğitim ihtiyaçlarını tam olarak karşıla yamamaktadır. (20 Kasım 2015, Hürriyet Gazetesi) Yüz öğretmenden 82'si evine doğru dürüst ekmek götüreme mektedir.

Her yıl Öğretmenler Gününde öğretmen lerimize güze sözler söylenmekte...

Bir takım sözler verilmekte..

Bir gün sonra tüm bunlar unutulmakta, öğretmenlerimiz sorunlar yumağıyla baş başa bırakılmaktadır. Dertler üst üste birikmektedir.

İlçemiz de çalışan öğretmenlerin, yıllarını vermiş emekli öğretmenle rimizin oturabilecekleri, sohbet edebilecekleri, bir gazete okuyabilecekleri yerleri bile yoktur. Var olan öğretmen evimiz restore edilmek üzere kapatılmış, gayet güzel onarılmıştır... Ama... Kaygı içindedir öğretmen lerimiz... Acaba yararlanabilecekler mi kaygısını taşımaktadırlar... Buluşabilecekleri bir yerleri olacak mı acaba?

Bu kadarcık bir hizmet verilebilecek mi endişesini taşımaktadırlar.. Genel sorunlarımızın içinde bu yöresel sorunun yöneticile rimiz tarafından çözüleceğini umudunu taşımak istiyoruz bu öğretmenler günümüzde...

"Başöğretmen" Atatürk'ün bu unvanı alması yazı devriminden sonra olmuştur. Gazete lerde tahta başındaki resimleri yayınlanın ca, O'na "Başöğret men" denilmeye başlanmıştır. Aslında, bu adlandırmada geç kalınmıştı. Kurtuluş Savaşı'ndan hemen sonra, bir İstanbul gazetecisi kendisine şöyle bir soru yöneltmişti:

-Yurdu kurtardınız. Şimdi ne yapmak isterdiniz?

Hiç duraklamadan şu cevabı vermişti:

- Milli Eğitim Bakanı olarak Türk kültürü nü yükselt meye çalışmak, en büyük amacımdır... Ondan sonra Mustafa Kemal Paşa nerede görünse, mutlaka orada bir okula girer, öğretmen ve öğren cilerle konuşurdu.

Bir gün Mustafa Kemal Paşa'nın yolu bir köy okuluna düştü. Tek sınıflı bir okulda bir genç öğretmen ders veri yordu. Mustafa Kemal Paşa, sınıfa girince öğrenmen kürsüsünü terk etti. Atatürk, hemen şöyle der:

-Hayır yerinizde oturunuz ve dersinize devam ediniz. Eğer izin verirseniz, biz de sizden faydalanmak isteriz.

Sınıfa girdiği zaman, Cumhurbaş kanı bile öğretmen den sonra gelir.

(Özel Anılarla Atatürk ve Çocuk Fotoğrafları Albümü, Hanri Benazus, 2015, sf.84-85)

Böyle bir önderin öğretmeni olan bizlere ne mutlu! Gününüz kutlu, yolunuz açık olsun! Rahmetli öğretmenlerimizi saygıyla anarız... Görev başında kilerin ellerinden öperiz...

TEOG heyecanı yarın başlıyor

Temel Eğitimden Ortaöğretime Geçiş sistemi kapsamında 8. sınıf öğrencile rinin gireceği merkezi ortak sınavlar 25 ve 26 Kasım'da yapılacak. Temel Eğitimden Ortaöğretime Geçiş sistemi kapsamında 8. sınıf öğrencile rinin gireceği merkezi ortak sınavlara 1 milyon 174 bin 427 öğrenci girecek. Öğrenciler, yurt içinde 970 merkezde, 16 bin 237 okulda, 91 bin 349 salonda, yurt dışında ise 7 ülkede, 14 merkezde, 22 okulda sınava katılacak.

Sınavda, yaklaşık 200 bin öğretmen görevlendirilecek Birinci dönem ortak sınavları, 25 ve 26 Kasım'da yapılacak. Sınav, yurt içi ve yurt dışındaki mer kezlerde her iki gün yapılacak oturum için 09.00, 10.10 ve 11.20'de başlayacak. Teneffüs araları 20 dakika olacak. Sınav uygulaması tüm merkezlerde eş zamanlı gerçekleş tirilecek. Öğrenciler, 25 Kasım Çarşamba günü yapılacak birinci oturumda, Türkçe, matematik, din kültürü ve ahlak bilgisi, 26 Kasım Perşembe günkü ikinci oturumda ise fen ve teknoloji, T.C. İnkılâp Tarihi ve Atatürkçülük ile yabancı dil dersle rinden sınava girecek. Her ders için dört seçenekli çoktan seçmeli testlerden oluşan 20 soruluk A, B, C, D kitapçık türleri kullanılacak. Öğrenciler, olağan üstü haller ve özel durumlar dışında kendi okullarında belirlenen sınıflarda sınava alınacak. Sınavdan önce özel gereksinimlerini belgelendiren ve bilgileri süresi içinde modüle işlenen 1 öğrenci hastanede, 152 öğrenci evde, 9 bin 317 öğrenci tek kişilik sınıfta sınava alınacak. Ortak sınavlara, 172 görme engelli ve 400 az gören ile bin 125 işitme, 5 bin 690 zihinsel ve bin 141 ortopedik engellinin yanı sıra 215 süreğen hastalığı bulunan öğrenci katılacak.

ELEMAN

GAZETE DAĞITIMI YAPABİLECEK ELEMAN ARANIYOR

Müracaatların şahsen yapılması rica olunur.
GEMLİK KÖRFEZ GAZETESİ
İstiklal Caddesi Bora Sokak No: 5/A
Stüdyo Prestij yanı GEMLİK

Tel : 513 96 83

ELEMANLAR

FABRİKAMIZDA ÇALIŞACAK VASIFSIZ ELEMANLAR ARANIYOR

VERONA MERMER
TEL : 514 20 21

SATILIK ZEYTİNLİK

KUMLA YOLU HASANAĞA MEVKİİNDE 2709 M2 İKİ YOLA CEPHELİ SAHİBİNDEN SATILIK ZEYTİNLİK

0 543 582 15 78

AYRINTI

Erhan İZGİ

YİNE BİR 24 KASIM

Büyük önder Mustafa Kemal'in millet mekteplerini açarak halka okuma yazma öğretip cahil likten kurtarma çalışmasına başladığı tarih 24 Kasım. 12 Eylül'den sonra "Öğretmenler Günü" olarak kutlanmaya başlandı. Öğretmenlerin ve eğitimin bir ulus niçin ne denli önemli olduğunu anımsatan bir gündü 24 Kasım.

Kırk yılını bu mesleğe vermiş biri olarak artık öğretmenliğin onurunu duyamıyorum. Birilerinin övgü dolu ve gönül alıcı sözleri de beni mutlu etmiyor, söylenen sözleri de pek inandırıcı bulmuyorum.

Bugün 24 Kasım, Türkiye'de ve ilçemizde de öğretmenler günü kutlanacak. Yetkililer Atatürk'ten ve öğretmenlerden söz edecekler. Öğretmenlerin cefakâr, vefakâr insanlar olduklarını vurgulayacaklar. Çocuklar için bir anne bir baba olduğu dile getirilecek. Biz öğretmenlerin yeteneklerini, becerilerini ve özverilerini anlata anlata bitiremeyecekler. Bunlarla da yetinmeyip bu mesleğin kutsallığından bahsedecekler. Toplum içinde öğretmenlerin saygın bir yeri olduğunu da anlatacaklar.

Şöyle bir düşünüyorum, nüfusu yüz bini aşmış bir ilçede öğretmenlerin bir araya gelebildiği, oturup sohbet edip dertleşebildiği, gazete, kitap okuyabildiği bir yerleri var mı? Yok! Emekli ve çalışan öğretmenler nerelerde bir araya gelir, bir çay ve kahve içerler? Mahalle kahvelerin de!

Bağış yoluyla bir öğretmen lokaline ve evine sahip olan öğretmenlere birileri burasını bile çok görmüştür. Öğretmenler bir ara ya gelmesin, eşiyle dostuyla buluşup dertleşmesin diye ellerindeki bu küçük yapı otel konumuna çevrilerek lokal özelliğinden uzaklaştırılıyor. Lokal olmadan otel konumunda bir öğretmenevi nasıl yapılıyor?

Anlamak mümkün değil! Otel konumundaki öğretmen evlerinin artık bir önemi yok. Çünkü herkes buralarda yatıp kalkabiliyor. Diğer özel otellerden hiçbir farkı yok. Önemli olan öğretmenlerin eşleriyle, arkadaşlarıyla, dostlarıyla bir araya gelip soluklana bileceği yer, yani lokal...

Öğretmenevi olarak kullanılacak binanın 24 Kasım'da açılması beklenirken onarım çalışmalarının Kasım sonuna dek devam edeceğini, buranın butik otel olarak kullanılacağını, lokal olarak bir yer ayrılmadığını, sadece yatma amaçlı kullanılacağını ben, sıradan bir emekli öğretmen olarak öğrenebiliyorum; fakat ne hikmetse ilçede eğitimden sorumlu kişiler bunlardan habersiz olabiliyor!

Geçen dönemde ilçemize atanan Kaymakam Sayın Mustafa Altıntaş görevine başladığı günlerde öğretmen eviyle ilgili çalışmaları yerinde incelemiş, yetkililerden de bilgi almayı bir görev sayarak konuyla ilgili duyarlığını göstermişti.

Umarım yeni kaymakamımız Sayın Cahit Işık da konuyla yakından ilgilenir, çalışan ve emekli öğretmenlerin bulu şacağı bir lokal konusunda yardımlarını esirgemezler.

Yakın çevremizdeki ilçelere şöyle bir bakıyorum inanın imreniyorum.

Mudanya'da belediye hem de geçmişteki AKP'li belediye başkanı öğretmenler için gayet güzel bir bina tahsis etmiş.

Böylelikle de öğretmenlerin güvenini ve desteğini kazanmıştır. Orhangazi'de, Karacabey'de, İznik'te öğretmenlerin buluşacağı lokal konumunda yerleri var.

Demek ki istenince yapılabiliyor.

Gemlik'te bir öğretmen lokali yok, demek ki olması istenmiyor!

Geçmiş yıllarda İstanbul- Avcılar'a yolum düştü.

Asım Kocabıyık ve Eşi adına yapılmış öğretmenevinde konakladım. Gerçekten çok güzeldi. Türkiye'nin dört bucağını gezdim, öğretmenlere ait lokal ve evleri görünce gurur duydum.

Ne acıdır ki Gemlik, bu konuda sınıfta kalmış...

Her türlü olanağa sahip ilçede öğretmenlere verilen değer bu anlaşılan. Umarım en kısa zamanda Gemlik'te çalışan ve emekli öğretmenlerin ihtiyacı olan lokal konusu yetkililer tarafından çözümlenir.

Bütün öğretmenler de yapanlara minnet duyar, teşekkür eder.

Beklentilerimin gerçekleşmesi umuduyla bütün öğretmenlerin öğretmenler gününü kutlar sağlıklı, mutlu, nice güzel günler dilerim.

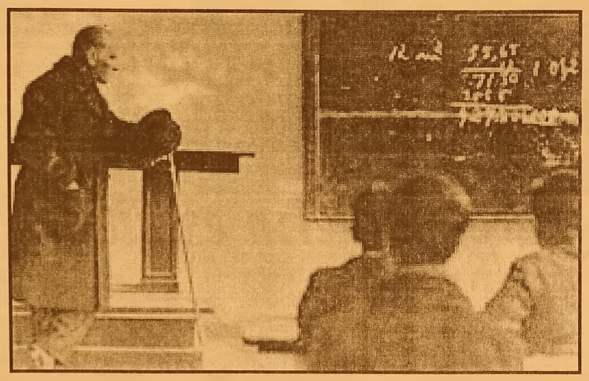

Bir ulusun çağdaş ülkeler düzeyine ulaşabilmesi eğitim ve öğretimin kalite ve bilimsel yöntemlerle yürütülmesi ile ancak mümkün olabilir.

24 Kasım Öğretmenler Günümüz Kutlu Olsun...

GEMLİK EMEKLİLER DERNEĞİ ŞUBE BAŞKANI

ÖMER ŞİMŞEK

Geleceğe ışık tutan öğretmenlerimizin Öğretmenler Günü Kutlu Olsun

ANAÇEV

Anadolu Çağdaş Eğitim Vakfı

GEMLİK ŞUBESİ

Pepee Gemlik'te ilgi gördü

TRT Çocuk kanalında yayınlandığı dönemlerde çocukların sevgilisi olan PEPEE, ikinci kez geldiği Gemlik'te büyük ilgi gördü... Garbiyeli Müzik, Düşyeri ve Gemlik Life işbirliği ile, Gemlik Rotary Kulübü ve Maki Yapı sponsorluğunda düzenlenen "Şarkılarla-Oyunlarla PEPEE" gösterisi çocukların akınına uğradı. Manastır Kültür Merkezi'ni dolduran minikler, aileleriyle birlikte muhteşem bir görsel şova tanık oldular. Sahneye çıktığı anda çığlıklarla alkış tufanına tutulan Pepee, birbirinden güzel şarkılarını miniklerle birlikte söyledi. İkinci bölümde Pepee'ye

Şila da eşlik etti. Sahnede halay çeken ikiliye, minikler de oturdukları yerden eşlik ettiler. Senaryosunu Ayşe Şule Bilgiç'in yazdığı, müzikle rine ise ünlü rock sanatçısı Kıraç'ın imza attığı animasyon çizgi film Pepee, Planet Çocuk'ta yayınlanan bölümleriyle miniklerin tutkusu olmaya devam ediyor.

Öğrenci ve velilere hızlı okuma semineri

Hızlı ve anlayarak okuyan çocukların başarısının diğer öğrencilere göre daha fazla olması nedeniyle yaklaşan TEOG sınavı öncesi TSO Gazi İlköğretim Okulu'nda 8. sınıf öğrencilerine Hızlı Okuma Teknikleri konusunda seminer verildi. Öğrencilerin okuma hızını artırmak ve yorum gücünü güçlendirmek için düzenlenen seminer Eğitimci, Yazar Ayhan Hasdemir tarafından verildi. TSO Gazi İlköğretim Okulu öğrencilerinin bilgiye ulaşması, bilgiyi kullanması, bilgiden bilgi üretmesi noktasında ölçme değerlendirme ilkelerini öğrenmelerine önem verdiklerini ve bu açıdan 8. sınıf öğrencilerine düzenlenen seminerin faydalı olacağını belirten

TSO Gazi İlköğretim Okulu Müdürü Mehmet Atay, seminere ilişkin haber ekibimize yaptığı açıklamada, *"Zamanın, mekânın ve bilginin birleştirilmesi kavramında büyük değişiklikler oldu. Biz öğrencilerimize bilgiyi verirken sınırsız bir kap görüp de onu doldurma anlamında değil de, bilgiye ulaşması, bilgiyi kullanması, bilgiden bilgi üretmesi bağlamında ölçme değerlendirme ilkelerine çok önem veriyoruz. Bu bağlamda da hız öne çıkıyor. Üniversite sınavlarında veya TEOG'da başarılı olan çocuklara baktığımızda bilgiyi görsel kodlayanlar çok başarılı oluyorlar. Karmaşığı yalın gören, bulanığı duru gören ve zamanı çok etkin, verimli kullananlar çok başarılı oluyor. Bu anlamda da biz 8'inci sınıf öğrencilerimizin okuma hızını artırmak ve yorum gücünü güçlendirmek için böyle bir etkinlik düzenledik"* dedi.

"Gelecek gençlerin, gençler ise öğretmenlerin eseridir"

Ş. Atatürk

Öğretmenlerimizin Öğretmenler Günü Kutlu Olsun

DEMOKRAT PARTİ GEMLİK İLÇE BAŞKANLIĞI

Ali BİLİZ

DEMOKRAT PARTİ GEMLİK İLÇE BAŞKANI

İkinci el araç alacaklar dikkat

Bursa Oto Galerici leri Odası Başkanı Hakan Yanık, vatan daşların almak iste dikleri aracın hasar kaydını sorgula dıkları 'TRAMER' sisteminin sağlıklı işlemediğini öne sürerek, "*Pert aracı trafiğe salan zihniyet size ne kadar doğru bilgi verebilir. Oradaki her bilgi doğru değil. Bazen olmayan şey çıkıyor, kimi zaman da olanlar gözükmüyor.*" dedi.

"TRAMER YANILTIYOR"

Vatandaşların almak istedikleri aracın plakasını sorgulata rak geçmişte her hangi bir hasar kaydı olup olmadı ğını öğrenmek istedikleri Trafik Sigortaları Bilgi Merkezi'nin (TRAMER) vatan daşları yanılttığını ileri süren Oda Başkanı Hakan Yanık, TRAMER Türkiye'de başlı başına bir mesele. Arabaların pert olması, kilometreleri de bir sorun. Çünkü TRAMER'den alınan bilgilerin birçoğu doğru değil. Mesaj yoluyla, pert olan araçların TRAMER'e işlenme diği, kaza yapmamış araçların kaza yapmış gibi görün düğü ya da bir arabanın 25-30 kez kaza yapmış oldu ğunu iddia ediyorlar. Verdikleri bilginin altına da 'Verdiğimiz bilgi tamamen bilgilendirme amaçlıdır. Ticari ve yasal olarak bir hüküm taşıma maktadır' yazıyor.

"VATANDAŞIN PARASIYLA YANLIŞ BİLGİ"

Hem vatandaşın 4 lirasını alarak bilgi veriyorsunuz, arkasından da diyorsunuz ki 'Verdiğimiz bilgi doğru olamayabilir'. Vatandaş kaza yaptığında aracını dışarıda herhangi bir tamircide yaptırıyor. Dolayısıyla sigorta aracılığıyla yaptırmadığı için TRAMER işlenmiyor. Araç sigortadan yaptırılsa bile TRAMER onu 6-8 ay sonra işliyor. TRAMER kaydı girilirken bir şasi ya da motor numa rasındaki yanlışlık kayıtlar üzerinde başka bir aracın hasarlı ya da pert görünmesine sebep oluyor." dedi.

YURTDIŞINDAN VEKALETLE ARAÇ ALANLAR YANIYOR"

Vekalet yöntemiyle usulsüz olarak Türkiye'ye binlerce aracın getirildiğini ve bunu getirenlerin ve kullananların ağır yükümlülükler altına gireceğini ifade eden Yanık, "*Son zamanlarda yurt dışından ciddi anlamda ikinci el araç getiriliyor. Yaptığımız araştırmalara göre bizim tahminimiz Türkiye'ye ikinci el 3 bin araç usulsüz şekilde sokulmuş.*" dedi.

Kredi çekme yönetmeliği değişti

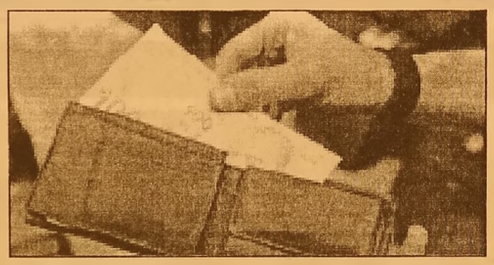

THD Başkanı Turhan Çakar, "*Kart aidatının adını tahsis ücreti olarak değiştirdiler. Bu ufak nüanslara karşı dikkatli olunması gerekir*" dedi. Kredi çekecek tüketicinin artık bankalar tarafından bilgilendirilmesi gerektiğini söyleyen Çakar, "*Ön bilgi lendirme almayan tüketici sözleşmeye imza atmasın. Bu bilgilendirme formunda kredinin türü, tüketiciden talep edilecek ücretlerin tamamı ve faiz oranlarının belirtilmesi gereki yor*" bilgisini verdi. Kredilerde ön bilgi lendirme döneminin bugünden itibaren başlayacağını belirten Çakar, yeni düzenlemeyle ilgili tüketicilere şu tavsi yelerde bulundu:

SÖZLEŞMENİN GETİRDİĞİ YENİ HAKLAR

Tüketici artık 14 gün içinde hiçbir cezai şart ödeme den sözleşmeden vazgeçebilecek. Tüketiciye ön bilgilendirme şartı daha önce hiç yoktu. Tüketicilerin tüm şartlara dikkat ederek sözleşmeyi imzalaması gerekiyor. Kredi verenler artık tüketiciyi cayma hakkının olduğu konusunda bilgilendirdiğini ispat etmekle yükümlü olacak.

DEVREN SATILIK

YÜKSEK CİROLU
FAAL DURUMDA
DEVREN SATILIK
SU BAYİİ

0549 512 22 55

GEMLİK REHBERİ

GEREKLİ TELEFONLAR	
İtfaiye	110
Polis İmdat	155
Jandarma İmdat	156
Jandarma K.	513 10 55
Polis Karakolu	513 18 79
Gar. Kom.	513 12 06

KAYMAKAMLIK	
Kaymakamlık	513 10 51
C.Savcılığı	513 10 53
C.Savcı Yrd.	513 29 54
Emniyet Müd.	513 10 28

ULAŞIM	
Pamukkale	612 00 36
DENİZ UÇAĞI	613 88 13
Pegasus Ayhis Seyahat	614 88 82
METRO	613 12 12
Aydın Turizm	613 20 77
Özer Turizm	612 10 72
Kanberoğlu-Esadaş	614 48 88
Anıtur	614 47 71
Kamil Koç	612 01 83

HASTANELER	
Devlet Hastanesi	517 34 00
Sahil Dev. Hast.	513 23 29
Mer.Sağ.Ocağı	513 10 88
Tomokay Tomografi	513 65 29
Acıbadem	280 44 44

TAKSİLER	
Körfez Taksi	513 18 21
Çınar Taksi	513 24 67
Güven Taksi	513 32 40
Gemlik Taksi	513 23 24
Manastır Taksi	517 33 94

RESMİ DAİRELER	
Telefon Arıza	121
UEDAŞ ARIZA	186
UEDAŞ İşletme	513 45 03
Statyum	514 00 95
Orm.Böl.Şef.	513 12 86
Milli Eğt. Md.	513 11 74
Halk Kütüphane	513 13 53
Askerlik Şb.	513 10 57
Karayolları	513 13 08
Liman Baş.	513 11 33
Mal Müd.	513 10 95
Nüfus Md.	513 37 42
Özel İd. Md.	513 15 07
Tapu Sicl. Müd.	513 14 14
Müftülük	513 13 64
Gümrük Md.	524 85 86
Ver. Dairesi Md.	513 10 92
İlçe Tarım Müd.	513 10 45
İlçe Seç. Md.	513 77 73
Halk Eğitim Müd.	513 18 48
İŞ-KUR	513 71 66

BELEDİYE	
Santral	513 45 21 -23
Başkanlık	513 45 20
BUSKİ	514 57 98
İtfaiye	513 23 25
Muhasebe Md.	513 45 21-182
Yazı İşl. Md.	513 45 21-111
Su Arıza	Yalnız 185

DENİZ OTOBÜSÜ	
Bursa	258 77 84
Mudanya	544 30 60
Yenikapı	(212) 516 12 12
Yalova	(226) 811 13 23
İDO İmam Aslan Dinlenme Tes.	513 23 94

VAPUR - FERİBOT	
Yalova	(226) 814 10 20
Topçular	(226) 363 43 19
Eskihisar	(262) 655 80 31

OTOBÜS	
Şehirlerarası Otobüs Terminali	261 54 00 (18 Hat)

DAĞITICILAR	
GEMDAŞ	513 29 29
Aygaz	513 12 95
Habaş	513 16 37
Mogaz	513 75 58
Ergaz	513 88 43
Milangaz	513 22 59
Habaşgaz	513 45 46
Yeni Likitgaz	513 65 00
BP Gaz	514 59 81
Bütünler Likitgaz	513 80 00
Akçagaz	514 88 70
Totalgaz	514 17 00
Akcan Petrol	513 10 79
MAR-PET	513 30 33
Tuncay Otogaz	513 16 45
Beyza Petrol	513 01 03

Gemlik Körfez
GEMLİK'İN İLK GÜNLÜK SİYASİ GAZETESİ

YEREL SÜRELİ YAYIN .
YIL : 42 SAYI : 5330
FİYATI : 50 Kr. (KDV Dahil)
Sahibi : Serap GÜLER
Sorumlu Yazı İşleri Müdürü : Kadri GÜLER
İstiklal Cad. Bora Sok. No:5/A
Tel : 513 96 83 GEMLİK
korfezofset@hotmail.com
Yönetim ve Basım Yeri :
GÜLER AJANS
Matbaacılık-Yayıncılık-Reklamcılık Tesisi
İstiklal Cad. Bora Sok. No:5/A GEMLİK
(Dini bayram Günleri ve Pazar günleri yayınlanmaz)

GEMLİK SİNEMA GÜNLÜĞÜ

VENÜS SİNEMASI

Ali Baba ve 7 cüceler:
11:30-14:00-16:30-19:00-21:15...
Otel Transilvanya 2 (Zb'türkçe): 11:45-14:00-16:00-18:30...
Hüddam:
11:30-13:30-15:30-17:30-19:15-21:00...

513 33 21

YİĞİT İNŞAAT
YAPI MALZEMELERİ LTD.ŞTİ

Üstün organizasyon yapısı ve profesyonel kadrosu, deneyimli, yenilikçi, dinamik ve yaratıcı özelliklerimizle ticaretin ve hizmetin temelini oluşturan işbirliği doğrultusunda geliştirdiğimiz etkili iş modelleriyle yolumuza BAŞARIYLA DEVAM EDİYORUZ...

BANYO & MUTFAK
SERAMİK
CAM MOZAİK
VİTRİFİYE
BANYO DOLAPLARI
LAMİNAT PARKE
KOMBİ - RADYATÖR
BOYA ve KABA İNŞAAT MALZEMESİ
ISI VE SU YALITIM ÜRÜNLERİ
SIHHI TESİSAT ÜRÜNLERİ

ADLİYE BİNASI ALTI YENİ PAZAR CAD. NO : 98
TEL : 0 224 514 31 64 FAX : 0 224 513 90 41 - GEMLİK

MİLTON
DÜĞÜN SALONU

GEMLİK KÖRFEZİ'NİN DENİZLE BİRLEŞTİĞİ MÜTHİŞ MANZARADA YENİLENEN YÜZÜMÜZLE EN GÜZEL ANLARINIZI YAŞATMAK İÇİN VARIZ

Pasta - Meşrubat - Çerez
Piyanist + Dj Performans
Saten Sandalye Giydirme
Nikah Masası - Volkan gösterisi

2016 yılı REZERVASYONLARIMIZ BAŞLAMIŞTIR

İnternetten Canlı Yayın- Sahne - Işık gösterisi
Servis ve ekipmanlar - Sürpriz gösteriler

www.gemlikmilton.com
facebook/miltondugun
plus.google.com/miltondugun
HÜKÜMET KONAĞI KARŞISI
TEL : 513 10 71 GEMLİK

Kuruluş:1973

Gemlik Körfez

GEMLİK'İN İLK GÜNLÜK SİYASİ GAZETESİ

25 Kasım 2015 Çarşamba www.gemlikkorfezgazetesi.com 50 Kr.

FATURA - SEVK İRSALİYESİ - TAŞIMA İRSALİYESİ - GİDER MAKBUZU
TAHSİLAT MAKBUZU- DAVETİYE - TAKVİM - KİTAP - DERGİ - İLAN-
CİLT YAPIMI - REKLAM - MADALYA - KUPA - PLAKET

gülen ajans

İstiklal Cad. Bora Sok.
Bakır Apt. Altı No: 5/A GEMLİK
Tel : 0 224 513 96 83

Gemlik dün sabaha intihar girişimiyle başladı..

Hükümet Konağı üzerinden atlamak istedi

Güne Bakış

Kadri GÜLER
kadri_guler@hotmail.com

KRİTİK GELİŞMELER

Dün, yine Bakanlar Kurulu'nun açıklanması haberini Türk F16'larının sınırlarımızı ihlal ettiğini bildirilen Rus uçağını vurarak düşürmesi, gündemi değiştirdi.

Sizin anlayacağınız, Bakanlar Kurulu üzerine yapılacak olan eleştiriler geri plana itildi.

Dünya, Türkiye'nin dost ve müttefik Rusya ya ait savaş uçağını düşürdüğünü konuşuyor şimdi. *Devamı sayfa 4'de*

Kendisinin ve ailesinin aç olduğunu söyleyen Coşkun Düvenci adlı şahıs Hükümet Konağı'nın çatısına çıkarak intihar girişimin de bulundu. Düvenci Sosyal Yardımlaşma Vakfın dan yardım istediğini verilmediğini iddia etti. İkna edilerek aşağıya indirilen Düvenci'nin Vakfa hiç başvurmadığı belirlendi. *Sayfa 2'de*

Başbakan Davutoğlu yeni kabineyi açıkladı

Başbakan Ahmet Davutoğlu, yeni kabine listesini Cumhurbaşkanı Recep Tayyip Erdoğan'a sun du. Cumhurbaş kanlığı Sarayı'n da saat 11.00'de başlaması öngö rülen Erdoğan-Davutoğlu görüş mesi, Suriye sınırında savaş uçağının düşü rülmesi nede niyle yaklaşık 50 dakika geç başladı.

Haberi syf 8'de

Türkiye Rus uçağını düşürdü!

Suriye sınırında Türkmen dağı yakınında Rus ya'ya ait olduğu iddia edilen bir savaş uçağı Türk F16 tarafından düşürüldü. Türkiye yetkilileri yapılan açıklama da, Rus uçağının sınırlarımızı ihlal ettiği ve angaj man kurallarına uymadığı, uyarıla ra rağmen ihlali sürdürmesi üze rine düşürül düğü bildirildi. Rus uçağının düşürülmesi iki dost ülke arasın da siyasi gerilime neden oldu.

Mesleğe yeni başlayan 17 öğretmen ant içti...

Öğretmenler Günü kutlandı

24 Kasım Öğretmenler Günü Gemlik'te de törenlerle kutlandı. İlk tören, Milli Eğitim Müdürlüğü tarafından saat 10.00'da Atatürk Anıtına çelenk sunulması, Saygı Duruşu ve İstiklal Marşının okunmasıyla başladı. Buradaki törenlere İlçe Milli Eğitim Müdürü Mehmet Duran, İlçe Jandarma Komutanı Binbaşı Coşkun Çorapçı bazı daire müdürleri, siyasi parti başkan ve yöneticileri, muhtarlar, gaziler, öğretmenler, okul müdürleri ve bazı sivil toplum kuruluşu temsilçileri katıldı. Daha sonra Manastır Kültür Merkezinde düzenlenen kutlama programına devam edildi. Buradaki törenlere Kaymakam Cahit Işık, Belediye Başkanı Refik Yılmaz, Cumhuriyet Başsavcısı Ömer Mete, Milli Eğitim Müdürü Mehmet Duran, Jandarma Bölük Komutanı Binbaşı Coşkun Çorapçı,

İlçe Emniyet Müdürü Cafer Gündoğdu, davetliler yanı sıra okul müdürleri, öğretmenler ve öğrenciler katıldı. Kültür merkezindeki törene saygı duruşu ve İstiklal Marşı'nın okunmasıyla başladı. Öğretmenliğin kısa tarihi isimli film, öğretmenler günü anlam ve önemini anlatan slayt gösterim ve eğitim ve öğretim sistemiyle ilgili güldürürken düşündüren karikatürler güne renk kattı. Umurbey Celal Bayar Anadolu Sağlık Meslek Lisesi Müdürü Yunus Emre Ünsal günün anlam ve önemini belirten bir konuşmasından sonra, Milli Eğitim Müdürü Mehmet Duran, Ulu Önder Mustafa Kemal Atatürk'e 24 Kasım 1928'de Başöğretmenlik statüsünün verildiğini belirtti. Öğretmenliğin sevgi ve fedakârlık üzerine kurulu bir meslek olduğunu vurgulayan Gemlik İlçe Milli Eğitim Müdürü Mehmet Duran, mesleki gelişmenin ve ilerlemenin anahtarı, çocuklarımızın ışık ve güneşi olan öğretmenlerin bu anlamlı gününün kutlu olmasını diledi. Milli Eğitim Müdürü Mehmet Duran, *"Toplumun düşmanı olan cehaleti ancak öğretmenler yok eder"* dedi.

MUSTAFA KEMAL'İ DE YETİŞTİREN ÖĞRETMENLER

Belediye Başkanı Refik Yılmaz'da, Fatihleri, Yavuzları yetiştirip, çağ açıp çağ kapatanların, tarihe yön verenlerin de öğretmenler olduğunu, Mimar Sinanları yetiştirip, 600 yıldır yaşayan eserler bırakanların da arkasında yine öğretmenlerin olduğunu vurguladı. Mustafa Kemal'i yetiştirenlerin de öğretmenler olduğunu bildiren Yılmaz, *"Zor şartlara rağmen, Kurtuluş Savaşından destansı bir zaferle çıkıp, bir ülkenin kaderini değiştirdi"* dedi.

EN KUTSAL MESLEK ÖĞRETMENLİK

Kaymakam Cahit Işık'ta, öğretmenliğin insan yetiştirme sanatı olduğuna dikkat çekerek, bu kutsal görevi yapan tüm öğretmenlerin gününü kutladığını kaydetti. Kaymakam Cahit Işık, *"Meslekler en kutsalı öğretmen liktir. Yarınlarımız bundan önce oldu ğu gibi bundan sonra da onların omuzlarında yükselecektir"* dedi

Celal Bayar Anadolu Sağlık Meslek Lisesi öğrencilerinin skeçleri, kompozisyon yarışmasında dereceye giren öğrencilerin kompozisyon ve şiirlerini okuma sıyla devam eden Öğretmenler Günü Kutlamalarında emekli olan 7 öğretmene Kaymakam Cahit Işık tarafından plaket sunuldu. Mesleğe yeni başlayan 17 öğretmen de ant içti. Belediye Başkanı Refik Yılmaz, yeni öğretmenlere hediyelerini protokol üyeleriyle birlikte takdim etti. Törenler Çınar İlkokulu Öğretmenlerinin hazırladığı öğretmenler günü müzikal klipi ile son buldu.

CHP'de Öğretmenler Günü kutlaması

Cumhuriyet Halk Partisi, 24 Kasım Öğretmenler Günü'nü Parti Lokalinde emekli öğretmenlerle birlikte kutladı. Emekli İngilizce Öğretmeni Dilek Taşpınar tarafından hazırlanan Öğretmenler Günü kutlamasına çok sayıda emekli öğretmen katıldı. Dilek Taşpınar'ın günün önemini belirten konuşmasından sonra alan CHP İlçe Başkanı Mehmet Uğur Sertaslan, *"Sizlerin yetiştirdiği bir öğrencinizim"* diye başladığı konuşmasında *"Sizlerden bir isteğim olacak. Bildiğiniz gibi açtığımız Parti Okulu'nu aktif hale getirmek ve faal olarak çalıştırmak istiyoruz. Partimize gençleri kazandırmak için bu okuldan gençlerin yararlanmasını sizlerin de desteklerinizi bekliyoruz. Bunun çalışmalarını yapıyoruz. Partilerde üye olanlar giderek yaşlanıyor. Gençleri partimize çekmek zorundayız. Bizler, bunun için elimizden geldiğince çalışıyoruz. Bizim için 2019 yılı önemli bir hedeftir. İhtiyaç sahibi çocuk ve gençlere siz öğretmenlerimizle buluşturmak istiyoruz. Sizlerin desteklerinizi bekliyoruz. Atatürk'ü seven, ülkesini seven çocukları sizlerle buluşturacağız. Hepinizin gününü kutluyorum."* dedi.

Daha sonra İnan Tamer'in gazetemizde yayınlanan Öğretmenlik ile ilgili köşe yazısı okundu. Ardından Ceyhun Atıf Kansu'nun "Bağımsızlık Öğretmeni" adlı şiiri, emekli Edebiyat Öğretmeni yazarımız Erhan İzgi tarafından okundu. Daha sonra Emekli Müzik öğretmeni Mehmet Taşpınar öğretmenliğe başladığı günkü anısını anlattıktan sonra, Öğretmenler Marşı, Yemen Türküsü ve 10. Yıl Marşı birlikte söylendi.

Kumla'daki sahte içki operasyonunda 2 kişi Adliyede

Organize Suçlarla Mücadele Şube Müdürlüğü ekipleri kaçakçılara göz açtırmıyor. Yapılan istihbaratları değerlendiren Organize Polisi, Kumla Mahallesi İkiz Sokak'taki bir depoda sahte içki üretildiği ihbarı aldı. Savcılıktan alınan izinle nefes kesen operasyonda, içeri giren ekipler, sahte içki imalatı yapan Ş.B. ile Y.K.'yı kıskıvrak yakaladı. Baskında 34 adet dolu içki şişesi, 150 litre 5 ayrı bidonda içki, 620 adet boş şişe, 700 adet plastik kelepçe, 2 adet 1'er metrelik hortum, 700 tane plastik kelepçe, 560 tane TAPDK Bandrolü, viski renklendirici, anason, esans ve çeşitli içki markalarının yapıştırmaları ele geçirildi. 2 şüpheli emniyet teki ifadesinin ardından adliyeye sevk edildi.

Otomobil zeytinliğe uçtu: 3 yaralı

Orhangazi yakınlarında, sürücüsünün direksiyon kontrolünü yitirdiği otomobilin zeytinliğe uçması sonucu meydana gelen trafik kazasında 1'i kadın 3 kişi yaralandı. Kaza, dün gece Orhangazi-İznik Karayolu Üreğil Kavşağı yakınlarında meydana geldi. 31 yaşındaki Cüneyt Ün yönetimindeki 07 EEF 65 plakalı otomobil, sürücüsünün direksiyon kontrolünü yitirmesi sonucu yoldan çıkarak zeytinliğe uçtu. Otomobilin zeytin ağaçlarını kırarak 30 metre sürüklendiği kazada, sürücü Cüneyt Ün ile araçta bulunan 54 yaşındaki Sevim Ün ve 24 yaşındaki Fatih Sardoğan yaralandı. Hurdaya dönen otomobil çekici yardımı ile zeytinlikten çıkarılabildi.

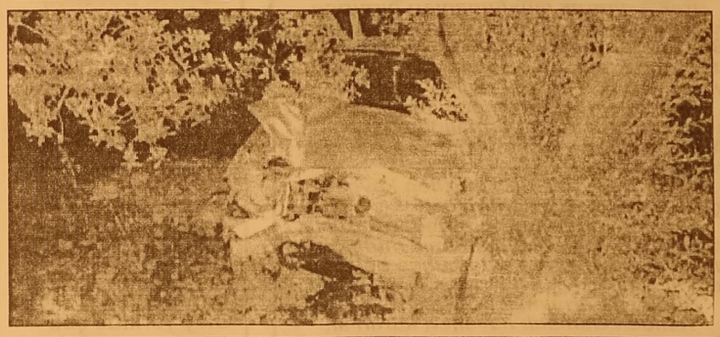

Hırsızlar Nilüfer'deki evlere dadandı

Nilüfer'e dadanan hırsızlar girdikleri iki evden 5 adet burma bilezik, 2 adet alyans, 1 adet tek taş pırlanta yüzük ve 32 bin lirayı alarak kayıplara karıştı. Olay, merkez Nilüfer ilçesi Çamlıca ve Cumhuriyet Mahallelerinde gerçekleşti. Edinilen bilgiye göre, Çamlıca Mahallesinde oturan H.Y.'nin birinci kattaki evine giren hırsızlar 5 adet Adana Burma bilezik, 20 gram ağırlığında Trabzon set, 2 adet alyans, 1 adet tek taş pırlanta yüzük, 7 adet gözlük, 2 adet kol saatini alarak kayıplara karıştı. Eve gelen H.Y., içeri birisinin girdiğini anlayınca polis merkezine giderek şikayetçi oldu. Başka bir hırsızlık olayında ise Cumhuriyet Mahallesinde ikamet eden İ.A.'nın evine kapının kilit göbeğini kırarak giren hırsız veya hırsızlar evde bulunan 32 bin lirayı alarak kayıplara karıştı. Polis merkezine giden İ.A., hırsızların bir an önce yakalanması için şikayetçi oldu. Polis ekipleri iki ayrı olayla ilgili soruşturma başlattı.

Aytepe
ALKOLSÜZ
ET MANGAL - CAFE - KAHVALTI
YENİLENEN YÜZÜMÜZLE HİZMETİNİZDEYİZ
0 224 525 07 70

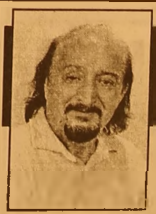

Güne Bakış

Kadri GÜLER
kadri_guler@hotmail.com

KRİTİK GELİŞMELER

Bakın, Ortadoğu batağının kimleri için de nasıl çektiğini ve sonunun ne olacağı nın bilinmediğini bir kez daha ortaya koydu.

"Yurtta barış. dünyada barış" diyen büyük Atatürk'ün dış politikasını bir kenarıya iterek, komşularımızla sorunsuz dış politika deyip, tüm komşularımızla sorunlu bir ülke haline geldik.

Türkiye'nin Suriye diye bir sorunu yokken, Suriye rejiminin başındaki kişiyle dost, dosttan da öte kanka olurken, birden neden Suriye politikamız değişti?

ABD ve Batının Orta doğudaki emelleri bizi yönetenlerin emelleriyle birleşince işler değişti.

Hep yazıyorum.

Ortadoğu üzerine ABD'nin Büyük Orta doğu projesini görmemezlikten gelemeyiz.

Irak'a girerek Müslümanları birbirine kırdıran ABD yönetimi, Yugoslavya da, Sovyet Sosyalist Cumhuriyetler Birliği'n de yaptığı gibi, bu ülkeleri bölüp parçalayarak küçük lokmalar haline getiriyor.

Sovyetler Birliği'nin dağılmasından sonra dünyanın jandarmalığını üstlenen ABD, Ortadoğu'yu da yeniden şekillendi rerek, Çin'i kuşatma sevdasında.

Bunu Müslümanları mezhep kavgası içine içerek gerçekleştiriyor.

Ormanın bütününü görmeden, ağaçla ra bakarak gerçeği anlamamız mümkün değil. Türkiye'nin başına bunca belayı kim açıyor?

Bunu iyi görmemiz gerekir.

Yeniden Osmanlı hayalleri kuranlar, Sultan olmaya heveslenenler, bölgede Müslümanlığın halifeline soyunanlar Suriye olaylarını karıştıran öncü oldu.

Bugün Suriye bir iç savaşın içine düşmüş, binlerce insan canından, malın dan, yurdundan olmuşsa burada başka bir ülkenin iç işlerini burnunu sokan Türkiye'nin hiç suçu yok mu?

Dost görünenler, ellerini ateşe sokma dan, Türkiye'yi maşa olarak kullandılar.

Türkiye'yi yönetenler, Neo Osmanlı meraklıları bu oyuna geldiler.

Sonu hüsran oldu.

Hiçbir ülke ile dostluğumuz kalmadı.

Müslüman coğrafyasında yönetimleri değiştirerek, kendine bağımlı hale getiren batılı kapitalistler, bu ülkelerde istedikleri yönetim kuramadılar. Türkiye'de lider ül ke olamadı, halife olmak isteyen de halife ve sultan olamadı.

Ama, Cumhurun başı oldu. 1100 odalı saraya oturarak, Türkiye'nin padişahı oldu.

Türkiye uçakları, Suriye sınırımızda açıklamalara göre angajman kuralları çiğnediği gerekçesiyle bir Rus uçağını düşürdü.

Bakın Suriye başımıza ne gibi belalar daha açacak bilemiyoruz.

Ortadoğuda filler tepinirken, altında kalan biz olmayalım.

Unutmayalım, Osmanlının yıkılmasında en büyük etken, birinci dünya savaşının çıkmasına neden olan 2 Alman savaş gemisinin, itilaf devletlerinin savaş gemilerinden kaçarak, Osmanlı sığındı, Kara deniz'e geçip Rusçuk'u bombaladı. Bunun sonucu, Osmanlı da savaşın içine çekildi.

Almanya yenildi, ama Osmanlı İmpara torluğu parçalandı ve tarihin sahnesinden silindi.

Ortadoğu da devlerin güç gösterisi sürerken, Türkiye sıcak bir savaşın içine çekilmek mi isteniyor.

Rus uçağının düşürülmesi yeni gelişimleri getirecektir.

Hükümetin kurulduğu gün, rus uçağını düşürüyoruz, bu konuda konuşacak tek kişi Başbakan olmasına karşın onun sesi yerine sarayın sesi çıkıyor.

Bu gelişmenin sonucunu birlikte izleyeceğiz.

İyi mi getirecek, kötü mü göreceğiz.

Gemlik dün sabaha intihar girişimiyle başladı..

Hükümet Konağı üzerinden atlamak istedi

Kendisinin ve ailesinin aç olduğunu söyleyen Coşkun Düvenci adlı şahıs Hükümet Konağı'nın çatısına çıkarak intihar girişiminde bulundu. Düvenci Sosyal Yardımlaşma Vakfından yardım istediğini verilmediğini iddia etti. İkna edilerek aşağıya indirilen Düvenci'nin Vakfa hiç başvurmadığı belirlendi.

Gemlik dün sabah ilginç bir intihar girişimiyle sarsıldı. Saat 10.00 sıralarında İskele Meydanı'nda bulunan Hükümet Konağı'nın çatısına binanın dışında bulunan yangın merdiveninden çıkan Romen vatandaşı Coşkun Düvenci, çatıdan dışarıya doğru ayaklarını sarkıtarak oturdu. İntihar girişiminde bulunan Düvenci, aç olduğunu Sosyal Yardımlaşma Vakfın dan kendisine yardım yapılma dığını, çocuklarına çöplükten topladığı yiyecekleri yedirdiğini söyledi. Olay yerinde çok sayıda vatandaş toplanırken, Büyük şehir Belediye İtfaiyesi, 112 Acil Ambulansı da gele rek önlem aldılar. İlçe Emniyet Müdü rü Cafer Gündoğdu, Emniyet Müdürlü ğü polisleri, Kaymakamlık Yazı İşleri Müdürü İbrahim Ay olay yerinde çatıdan kendisini atmak isteyen Coşkun Düvenci'ye seslenerek, sorunla rının giderileceğini aşağıya inmesini istediler.

Düvenci, çağrılara aldırış etmeyerek sigara yakıp, *"Cumhurbaşkanı Recep Tayyip Erdoğan gelirse inerim"* dedi.

Bu arada, itfaiye ekipleri yangın merdivenini çatıya doğru uzattı. Bir polis de gizlice çatıya çıktı. İtfaiyeciler binanın alt kısmında branda hazırladılar. İntihar girişimcisi Düvenci'ye yapılan sürekli sorunlarının giderileceği uyarısı sonuç verdi ve çatıya çıktığı yangın merdiveninden inerek, Kaymakam Cahit Işık'ın odasına alındı. Kaymakam Cahit Işık, Emniyet Müdürü Cafer Gündoğdu, Yazı İşleri Müdürü İbrahim Ay intihar etmek için Hükümet Konağı çatısına çıkan Coşkun Düvenci ile görüştü. Kaymakam Cahit Işık, Düvenci'yi dinlediklerini ve ihtiyaçlarının giderileceğini belirterek, *"Gereken yapılacaktır."* diyerek, şu açıklamayı yaptı *"Coşkun Düvenci 5 yıldır Gemlik'te yaşadığını, ancak ilçemiz Dr. Ziya Kaya Mahallesi Özgür Sokak No 40 adresine (babasına ait olan ev) resmi ikametini 27.04.2015 tarihinde Gemlik Belediye si'nde temizlik işlerinde çalışabil mesi için aldırdığı, kendi ailesinin İstanbul'da yaşadığı sürekli yanlarına gidip geldiği, Gemlik Belediye si'nde temizlik işlerinde çalıştığı (1.623 TL brüt maaş) 30.09.2015 tarihinde iş çıkışının verildiği anlaşılmış olup, o tarihten itibaren hurdacılık yaptığı ve Vakfımıza herhangi bir müracaatlarının olmadığı 24.11.2015 tarihinde Vakfımız yapılan hane incelemesinde eşi ile yapılan görüşme de eşi tarafından beyan edilmiştir. Yapılan hane ziyaretinde yeni doğan bir çocukları ile birlikte toplam dört kişi ikamet ettikleri, şu an eşinin çalışmadığı ve yardıma ihtiyaçları olduğu tespit edilmiş olup, Vakfımız imkanları ölçüsün de kendisi ne yardım yapılacaktır. 24.11.2015"*

Marmarabirlik'ten ikinci ödeme 27 Kasım'da

Marmarabirlik, üreticilere 48 milyon lira tutarındaki sezonun ikinci ödemesini 27 Kasım 2015 Cuma günü yapacak.
26 Ekim 2015'den bu yana 22 bin 400 ton ürün alan Marmarabirlik, iki dilimde toplam 60 milyon lira ödemiş olacak.
Marmarabirlik Yönetim Kurulu Başkanı Hidamet Asa, 2015-2016 iş yılı ürün alım kampanyası kapsamında üreticilere 48 milyon TL tutarındaki ikinci ödemenin 27 Kasım 2015 Cuma günü yapılacağını açıkladı.
Başkan Asa, 26 Ekim 2015'de başlayan ürün alım kampanyası kapsamında bugüne kadar 121 milyon 500 bin TL bedel karşılığında 22 bin 400 ton ürün alındığını söyledi. Ürün alımlarının devam ettiğini ifade eden Asa, "*Üretici ortaklarımızın emeğinin karşılığını alması için ürün ödemelerini kısa vadelerde yapmaya çalışıyoruz. Bu amaçla 12 milyon TL tutarındaki ilk ödeme 13 Kasım 2015 'de yapıldı. İkinci ödeme dilimi olan 48 milyon TL tutarındaki ödemeyi de 27 Kasım 2015 Cuma günü yapıyoruz*" dedi.

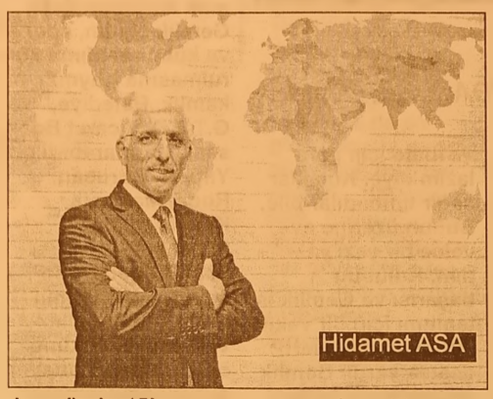
Hidamet ASA

"FİYATLAR YÜKSELDİ, ALIMLAR ARTTI"
Başkan Asa, tavan fiyatın 180 dane için 7.90 TL, taban fiyatın 410 dane için 3.25 TL olarak açıklandığı bu yıl, ürün fiyatlarında ince ve orta danede yüzde 75, iri danede ise yüzde 45'e varan oranlarda artış yapıldığını söyledi.
Asa, üreticinin fiyatlardan memnun olduğunu, bunun da ürün alımlarına olumlu yansıdığını bildirdi.
Marmarabirlik'te bu yıl kotasız alım yapıldığını anımsatan Asa, önümüzdeki kampanya döneminde de kota uygulanmaması için üreticilerin gerçekçi rekolte beyanı vermesi ve düzenli ürün teslim etmesi gerektiğini vurguladı.

"EN FAZLA ALIM İZNİK VE MUDANYA'DA"
Kooperatif bazında ürün alımlarını değerlendiren Asa, şöyle konuştu: "*Bu sene ortakların beyan ettikleri ürün miktarının tamamını almak üzere kampanyamızı başlattık. Üretici ortaklarımızdan toplam 50 bin ton rekolte beyanı aldık. 26 Ekim 2015'den bugüne kadar 121 milyon 500 bin TL bedel karşılığında 22 bin 400 ton ürün alımı gerçekleştirdik. Gemlik Kooperatifimizden bin 300 ton ürün alınırken, Mudanya Kooperatifimizden 4 bin 200 ton, Erdek Kooperatifimizden 3 bin 400 ton, Orhangazi Kooperatifimizden bin 400 ton, İznik Kooperatifimizden 5 bin ton, Edincik Kooperatifimizden 3 bin 200 ton, Mürefte Kooperatifimizden 3 bin 700 ton, Marmara Adası'ndan da 200 ton ürün alınmıştır.*"

"ÜÇÜNCÜ ÖDEME 11 ARALIK 2015'TE"
Başkan Asa, 2015-2016 kampanya döneminde ürün alım bedelleri için yaklaşık 200 milyon TL'lik bütçe ayırdıklarını belirterek, bu yıl ürün alımları için ayrılan bütçenin geçen yıldan çok daha fazla olduğunu kaydetti.
Geçmiş yıllarda Marmarabirlik'in ürün bedellerini banka kredisi ile ödediğini anımsatan Asa, son 5 yıldır bir lira dahi kredi kullanmadan ödeme yapıldığını ve üreticilerin kampanya dönemi bitmeden önce ürün bedellerini aldığını söyledi.
Asa, bu yıl da ödemelerin yüzde 60'ının peşin yapıldığını ifade ederek, üçüncü ödemenin 11 Aralık 2015, dördüncü ödemenin de 25 Aralık 2015 Cuma günü yapılacağını sözlerine ekledi.

Okul kantinleri denetlendi

Gemlik Belediyesi Zabıta Müdürlüğü ekipleri ile İlçe Tarım ve Hayvancılık Müdürlüğü ekiplerinin ortak laşa organize ettiği uygulamada ilçede bulunan 18 okulun kantini denetime tabi tutuldu.
Yapılan denetimlerde, etiket, fiyat, son kullanma tarihi, hijyen ve işyeri açma çalıştırma ruhsatı hususları gözden geçirildi.
Kantinlerin genel durumunun seviyenin üzerinde olduğu vurgulayan

Zabıta Müdürü Erol Bütün, 2015-2016 eğitim ve öğretim yılı içinde üçüncü kez bu uygulamayı yaptıklarını belirterek, denetimlerin çocuk ve gençlerin sağlığı ve haksız rekabet gibi unsurların önüne geçilmesi bakımından periyodik hale geleceğini kaydetti.

BYEGM Bu gazete Anadolu'nun Sesi iPad-iPhone uygulamasında yayımlanmaktadır.

Öğretmenler unutulmadı

24 Kasım Öğretmenler Gününü Kutlayan Belediye Başkanı Refik Yılmaz, ilçedeki 24 okulda yaklaşık bin öğretmene USB bellek hediye etti.
Belediye Başkanı Refik Yılmaz, ilk USB bellekleri Cevdet-Aynur Mayruk Kız İmam Hatip Lisesinde görev yapan öğretmenlere dağıttı. "*24 Kasım Öğretmenler Gününüz Kutlu Olsun*" diye konuşan Belediye Başkanı Refik Yılmaz, ilk hediyeyi öğretmen eşi Suzan Yılmaz'a takdim etti.
Daha sonra Milli

Eğitim Müdürü Mehmet Duran ve Okul Müdürü Ömer Beki'ye de Öğretmenler Günü hediyesini takdim eden Refik Yılmaz, "*Ailelerinizle birlikte nice mutlu, huzurlu ve sağlıklı Öğretmenler Günü olsun*" dedi. Kaymakam Cahit Işık, İlçe Emniyet Müdürü Cafer Gündoğdu'nun da yer aldığı 24 Kasım Öğretmenler Günü Kutlamaları hafta boyunca diğer okullarda da devam edecek.

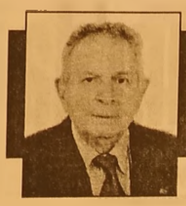

Sırası Geldikçe

İnan TAMER

GEMLİK SPOR ZORDA

Gemlik spor tarihinde ilk kez BAL bölgeler arası ligine terfi etti. Gemlikliler olarak sevindik kulübün renkleri olan kırmızı- beyaz bayraklarla her tarafı donattık. Kulübün mali durumu çok bozuk TTF'ye yatırılması gereken Yirmi beş bin TL'yi son gün Belediye adına Sn. Başkan Refik Yılmaz anlayış gösterek yatırdı. Kulüp müsabakalara katılma hakkını kazandı. Gemlik spor, Gemlik'in sportif temsilcisi kulübün başarısı için yönetim kurulu transferler yaptı. Sporcular büyük anlayış gösterip transfer parası almadılar. Kulüp yönetimi yakardı durdu. Maçlara katılmak için araç gerek deplasman da iaşe ve ibate için para lazım diye. Kulaklar sağır tınmadılar bile. Bunun üzerine evvelce bir yazı yazdım. Kulübün başarısı ve Gemlik'in tanıtımı için bir vakıf kurulsun diye. MHP destek verdi. Gemlik eğitim, spor, kültür vakfı kurulmalıdır. Gemlik çoğu ilimizden nüfus ve gelişmişlik bakımından büyük İstanbul- İzmir otoyol sonrası 15 yıl içinde nüfusun 300 bin olacağı umuluyor. Böylesi bir Gemlik eğitim, spor ve kültüre yatırım yapmak durumundadır. Gemlik eğitim, spor ve kültür vakfının kurulmasına Kaymakamlık, Belediye, G.T.S.O, Ticaret Borsası, Marmarabirlik, Yılport, Borusan, Roda, Marmara Kimya, Çimtaş, Müteahhitler ve Serbest Bölgedeki sanayi kuruluşlarının tümü katılmalıdır. Vakfın mali yükünü oluşturacak manevi gururu paylaşmalıdır. Evet Gemlik'in adını yüceltmek için Gemlik Spordan transfer ücreti almayan, maaş ödenmeyen, bir otel odasında adeta rehin olarak barınan, karınları aç mısın tok musun diye sorulmayan sporcuların bu konumu üzücü çok üzücü. Utanç verici. Gemliklilere yakışmıyor. Sporcuların karnını doyurmaya, çalışarak hayatını kazan ma uğraşı veren bir inşaat işçisi sağlıyor. Ayıp, ayıp, çok ayıp. Gençliği uyuşturucu belasından uzak tutmanın ve korumanın yegane yolu, eğitim, sanata ve spora yönlendirmektir. Kurulacak Gemlik eğitim, kültür ve sanat vakfı, yakın ilgi ve mali desteği ile gençliği uyuşturucudan korumanın ve bu konuda başarılı olmanın uyuşturucu tacirleri ile mücadeleyi kazanmanın başlıca dayanağı olacaktır. Aydın, sağlıklı bir nesil yetiştirmek milli bir görevdir. Böylesi bir görevin yerine getirilmesi için kurulacak vakıfta yer almak, mali destekte bulunmak bu ilçedeki sanayi kuruluşları ve varsılların, Gemlik halkına bir nokta da borcudur. Lafa gelince herkes mücadeleye hazır ve amade, iş paraya dayanınca tam siper. Ağlar! Atın elinizi ceplerinize kimse öbür aleme götürmüyor.
Ne yaparsanız elinizle o gidecek sizinle...

Gazi İlköğretim Okulu öğrenci ve velileri buluştu

Ticaret ve Sanayi Odası Gazi İlk öğretim Okulu 1-A sınıfından yaklaşık 75 kişinin katılımıyla tanışma ve Öğretmenler günü nedeniyle sınıf öğretmeni Salih Kudal veliler ve öğrencilerle kahvaltı organizasyonun da buluştular.
Çocukların eğlediği velilerin tanışma fırsatı bulduğu yemekte 1A sınıf öğretmeni Kudal birlik beraberliğin önemini çocukların bu ilk yıllarında izleyecekleri yöntem ve velilerin çocuk larını nasıl destek leyebilecekleri konusunda soru ve cevap yöntemi ile bilgilendirmelerde bulundu.
Sıcak bir ortamda gerçekleşen yemekte bütün gün birlikte zaman geçiren çocukların Anne ve babalarının da katılımı ile büyük bir Aile görüntüsü çizmesi herkese mutluluk verdi. Öğretmenlerinin öğretmenler gününü kutlayan minikler topluca çekilen hatıra fotoğrafının ardından bir daha böyle güzel bir ortamda toplanmak dilekleriyle ayrıldılar.

ELEMAN

GAZETE DAĞITIMI YAPABİLECEK ELEMAN ARANIYOR

Müracaatların şahsen yapılması rica olunur.
GEMLİK KÖRFEZ GAZETESİ
İstiklal Caddesi Bora Sokak No: 5/A
Stüdyo Prestij yanı GEMLİK

Tel : 513 96 83

ELEMANLAR

FABRİKAMIZDA ÇALIŞACAK VASIFSIZ ELEMANLAR ARANIYOR

VERONA MERMER
TEL : 514 20 21

SATILIK ZEYTİNLİK

KUMLA YOLU HASANAĞA MEVKİİNDE 2709 M2 İKİ YOLA CEPHELİ SAHİBİNDEN SATILIK ZEYTİNLİK

0 543 582 15 78

KAŞEDE BEKLEMEK YOK

KALİTELİ KAŞELER UYGUN FİYATLARLA

1 SAATTE TESLİM EDİLİR

GÜLER AJANS

MATBAACILIK - YAYINCILIK - REKLAMCILIK

İstiklal Caddesi Bora Sokak No : 5/A
Tel : (0.224) 513 96 83 GEMLİK

SPOR KÖŞESİ

Haydar YİĞİT

ÇOTANAK SPOR DOLUDİZGİN

Süper amatör kümenin yeni takımı Çotanak Spor beklenenin üzerinde başarılı sonuçlar almaya devam ediyor. A Grubunun en başarılı dört takımından birisi görünümünde. Deplasman ve Gemlik'te oynadığı maçlarda alınan sonuçlar hedefin büyük olmasına katkı yapıyor.

Hedefi önce süper Amatör play-offları ve daha sonra BAL ligi olarak belirle diler.

Genç ve koşan bir takım olarak Lig sonunda hedefi tutturacaklarına inanıyorlar.

Çotanak Spor camiası Gemlik Sporun durumuna çok üzülüyor. Şehrimizin ismini taşıyan Gemlik Sporumuzun asıl yerinin profesyonel lig olduğunu savunu yorlar.

Şuan Orhangazi Sporun başarılarını imrenerek takip eden Çotanak Sporlular niçin Gemlik Sporumuzda aynı başarıları yakalamasın.

Bizim Orhangazi den neyimiz eksik diyorlar.

Çotanak Sporun bir özelliği tüm sporcularının ve teknik heyetinin Gemliklilerden oluşması. Daha önce bazılarının Gemlikten Süper Amatör topçusu ve Antrenörü çıkmaz diyen zihniyete de en güzel cevabı vermiş oluyorlar. Ben her zaman diyorum bu işin formülü çalış maktadır. Çalışınca her şeyi elde edersiniz. Azmin önünde hiçbir engel duramaz.

Çotanak Spor bir Gemlik takımıdır. Bünyesin de her yöremizin sporcusuna rastlamak mümkün. Doğulusu, batılısı, kuzeylisi, güneylisi; Gemliklisi bu takımda futbol oynuyor. Antrenörümüz Bahadır Yurtçu Endüstri Meslek Lisemizin beden eğitimi hocası. Yardımcısı Ömer Hocamız Gemlik'te bir müessesede çalışıyor. Futbol şube sorumlusu İbrahim Çelik doğma büyüme Gemlikli.

Çotanak Spor başkan İbrahim Ercan ve ekibini yeni seçim yaparak yönetim olarak göreve getirdi. Yeni yönetimin takıma büyük katkı yapacağı bir gerçek. Tüm idareciler Gemlik'te saygınlığı olan işverenler olarak gözüküyor. Yeni yönetime bizde görevlerinde başarılar dilemekteyiz.

Yolları açık olsun.

Sevgili Gemlikliler, yüz yirmi bin nüfusu ve on sekiz bin öğrencisi olan bu ilçeden sporda çok güzel şeyler çıkabilir.

Yeter ki taşlar yerine otursun. Kimse kimsenin kuyusunu kazmasın. Birbirimize destek olalım.

Sorunları ortak paylaşalım.

En önemlisi de tüm takımlar yönetimlerinde ve sahada doğru olanları yapsınlar. Kavgadan uzak ve misafirperver olsunlar.

Sahada oynayan tüm sporcuların ve hakemlerinde bizlerin evlatları olduğunu unutmasınlar.

GÜCÜM'DE 4 MAĞLUBİYET 4 GALİBİYET

Gemlik Gücüm Spor A Takımı mücadele ettiği Türkiye Basketbol 2.Liginde mücadele ettiği 4 karşılaş madan da mağlup ayrılırken Gemlik ekibinin Genç takımı Bursa yerel liginde çıktığı 4 karşılaşmadan da galip ayrıldı.

MERSİN BÜYÜKŞEHİR :85
GEMLİK GÜCÜM :64

Türkiye Basketbol 2. Ligi B Grubu 4. hafta mücadelesinde Mersin Büyükşehir Belediyesi Mersin Servet Tazegül salonunda Gemlik Gücümspor'u konuk etti.

Mersin BŞB, ilk yarısını 36-31 önde tamamladığı maçta ikinci yarıda farkı daha da açtı ve mücadeleden 85-64 galip ayrılarak 3. galibiyetini almış oldu.

Gemlik Gücümspor ise bu mağlubiyetle gruptaki 4. maçın dan da mağlubiyetle ayrılmış oldu.

1. Çeyrek : 19-11
2 Çeyrek : 36-31 (17-20)
3. Çeyrek : 62-54 (26-23)
4. Çeyrek : 85-64 (23-10)

Mersin Büyükşehir Belediye'de Erman Demirer 21 sayı - 8 ribaund, Çağıl Topbaş 19 sayı - 6 ribaund - 6 asist, Recai Öztürk 18 sayı - 8 ribaund, Serhat Doğanay 14 sayı - 5 ribaund ile galibiyetin mimarlarından oldular.

Gemlik Gücümspor"da Levent Altan 15 sayı - 6 ribaund, Mertcan Özen 12 sayı, Mustafa Olcay 12 sayı ile maçı tamamladı.

BURSA BASKET:40
GEMLİK GÜCÜM :78

Gemlik Gücüm Genç takımı bu karşılaşma öncesi oynadığı 3 karşılaşmadan galip ayrıldı. Bursa Atatürk Spor salonda konuk olduğu Bursa Basketi 78:40 yenerek 4'te 4 yaptı.

İlk çeyreğe hızlı başlayan Gemlik ekibi Bursa Basket karşısında 19-8 önde tamamladı. İkinci çeyrekte Hakan ile bulduğu sayılarla ilk devreyi 30-14 önde tamam landı. Üçüncü ve Dördüncü Çeyrekte temposunu bozmayan Gemlik ekibi maçı 78:40 yenerek ligdeki oynadığı 4 maçını da kazandı.

Gemlik Gücüm Spor'da
Hakan:24 Mert:10
Tufan:8 Çağatay:10
Batuhan : 6 Fatih :13
Dursun Berk : 7 sayı ile oynadı.

1 çeyrek 8-19
2 çeyrek 14-30 (6-11)
3 çeyrek 25- 44 (11-14)
4 çeyrek 40-78 (15-34)

KARATECİLER MALZEMELERİNE KAVUŞTULAR

Gemlik Gençlik ve Spor Karate Kulübü sporcuları malze melerini teslim aldılar. Gemlik Belediyesi'nin 2015 yılı Spor Etkinlikleri kapsamında uygu lamaya koyduğu, amatör spor kulüp lerine yönelik malzeme desteği projesinde, başarılı 30 sporcu tam teşekküllü antrenman ve maç

malzemelerini Belediye Başkanı Refik Yılmaz'ın elinden aldılar. Kulüp Başkanı Yusuf Aygül, Antrenörler Şermin Kısa ve Ramazan Erdoğan'ın yanı sıra Gemlik Gençlik ve Spor Karate Kulübü Yönetim Kurulu üye leri Fehmi Aslan ile Yahya Sarı'nın da yer aldığı malzeme teslim törenine Belediye Meclis Üyesi Turgut Durmuş'ta katıldı. Kuruluşunun üzerinden kısa bir süre geçmesine rağmen başarılı sonuçlar elde eden Gemlik Gençlik ve Spor Karate Kulübü yöneticileri ile sporcularını tebrik eden Belediye Başkanı Refik Yılmaz, hem derslerde hem de tatami de başarı sözü istedi. Gemlik'in spor alanında artık hem tesisleşme hem de uluslararası düzeyde yapılan organizas yonlara ev sahipliği yapabilme potansi yeli açısından önem li bir spor kenti olduğunu vurgu layan Refik Yılmaz, tesisleşme ve malze me desteğinin ayrım yapmadan devam edeceğini ifade ederek, tüm ilçe halkının başarıların devamını beklediğini dile getirdi.

Başbakan Davutoğlu yeni kabineyi açıkladı

Başbakan Davutoğlu, Cumhurbaşkanı Erdoğan'ın onayladığı Bakanlar Kurulu listesini açıkladı. Yeni kabinede Ali Babacan, yer almazken, Mehmet Şimşek Başbakan Yardımcısı oldu.

Başbakan Ahmet Davutoğlu, yeni kabine listesini Cumhurbaşkanı Recep Tayyip Erdoğan'a sundu. Cumhurbaşkanlığı Sarayı'nda dün saat 11.00'de başlaması öngörülen Erdoğan-Davutoğlu görüşmesi, Suriye sınırında savaş uçağının düşürülmesi nedeniyle yaklaşık 50 dakika geç başladı. Yaklaşık iki saat süren görüşme saat 13.30 sıralarında sona erdi. Cumhurbaşkanı Erdoğan, kendisine sunulan Bakanlar Kurulu'nu onayladı. Cumhurbaşkanı Recep Tayyip Erdoğan'ın damadı Berat Albayrak Enerji ve Tabii Kaynaklar Bakanı oldu.

İŞTE YENİ BAKANLAR KURULU

BAŞBAKAN: Ahmet Davutoğlu

BAŞBAKAN YARDIMCILARI: Numan Kurtulmuş Mehmet Şimşek Yalçın Akdoğan Tuğrul Türkeş Lütfi Elvan

Adalet Bakanı: Bekir Bozdağ

Aile ve Sosyal Politikalar Bakanı: Sema Ramazanoğlu

Avrupa Birliği Bakanı: Volkan Bozkır

Bilim Sanayi ve Teknoloji Bakanı: Fikri Işık

Çalışma ve Sosyal Güvenlik Bakanı: Süleyman Soylu

Çevre ve Şehircilik Bakanı: Fatma Güldemet Sarı

Dışişleri Bakanı: Mevlüt Çavuşoğlu

Ekonomi Bakanı: Mustafa Elitaş

Enerji ve Tabii Kaynaklar Bakanı: Berat Albayrak

Gençlik ve Spor Bakanı: Akif

Çağatay Kılıç

Gıda Tarım ve Hayvancılık Bakanı: Faruk Çelik

Gümrük ve Ticaret Bakanı: Bülent Tüfenkçi

İçişleri Bakanı: Efkan Ala

Kalkınma Bakanı: Cevdet Yılmaz

Kültür ve Turizm Bakanı: Mahir Ünal

Maliye Bakanı: Naci Ağbal

Milli Eğitim Bakanı: Nabi Avcı

Milli Savunma Bakanı: İsmet Yılmaz

Orman ve Su İşleri Bakanı: Veysel Eroğlu

Sağlık Bakanı: Mehmet Müezzinoğlu

Ulaştırma, Denizcilik ve Haberleşme Bakanı: Binali Yıldırım

DEĞİŞMEYEN BAKANLAR

Bilim Sanayi ve Teknoloji Bakanı Fikri Işık

Gençlik ve Spor Bakanı Akif Çağatay Kılıç

Milli Eğitim Bakanı Nabi Avcı

Sağlık Bakanı Mehmet Müezzinoğlu

Orman ve Su İşleri Bakanı Veysel Eroğlu

YENİ BAKANLAR

Adalet Bakanlığı: Kenan İpek'in yerine Bekir Bozdağ

Aile ve Sosyal Politikalar Bakanlığı: Ayşen Gürcan'ın yerine Sema Ramazanoğlu

Avrupa Birliği Bakanlığı: Beril Dedeoğlu yerine Volkan Bozkır

Çalışma ve Sosyal Güvenlik Bakanlığı: Ahmet Erdem yerine Süleyman Soylu

Çevre ve Şehircilik Bakanlığı: İdris Güllüce yerine Fatma Güldemet Sarı

Dışişleri Bakanlığı: Feridun Sinirlioğlu yerine Mevlüt Çavuşoğlu

Ekonomi Bakanlığı: Nihat Zeybekçi yerine Mustafa Elitaş

Enerji ve Tabii Kaynaklar Bakanlığı: Ali Rıza Alaboyun yerine Berat Albayrak

Gıda Tarım ve Hayvancılık Bakanlığı: Kutbettin Arzu yerine Faruk Çelik

Gümrük ve Ticaret Bakanlığı: Cenap Aşçı yerine Bülent Tüfenkçi

İçişleri Bakanlığı: Selami Altınok yerine Efkan Ala

Kalkınma Bakanlığı: Cüneyd Düzyol yerine Cevdet Yılmaz

Kültür ve Turizm Bakanlığı: Yalçın Topçu yerine Mahir Ünal

Maliye Bakanlığı: Mehmet Şimşek yerine Naci Ağbal

Milli Savunma Bakanlığı: Vecdi Gönül yerine İsmet Yılmaz

Ulaştırma, Denizcilik ve Haberleşme Bakanlığı: Feridun Bilgin yerine Binali Yıldırım

Gemlik Körfez
GEMLİK'İN İLK GÜNLÜK SİYASİ GAZETESİ

Asgari ücretle çalışana kötü haber

Hükümet'in önümüzdeki yıl için söz verdiği net bin 300 liralık asgari ücret, vergi dilimi nedeniyle ekim ayından itibaren bin 230 liraya düşecek. Asgari ücretliden kesilecek 70 liralık ilave vergi sayesinde devlet 1 milyar 151 milyon lira kazanç sağlayacak. Bu yılın aralık ayında da bin liralık asgari ücret 944 liraya gerile yecek.

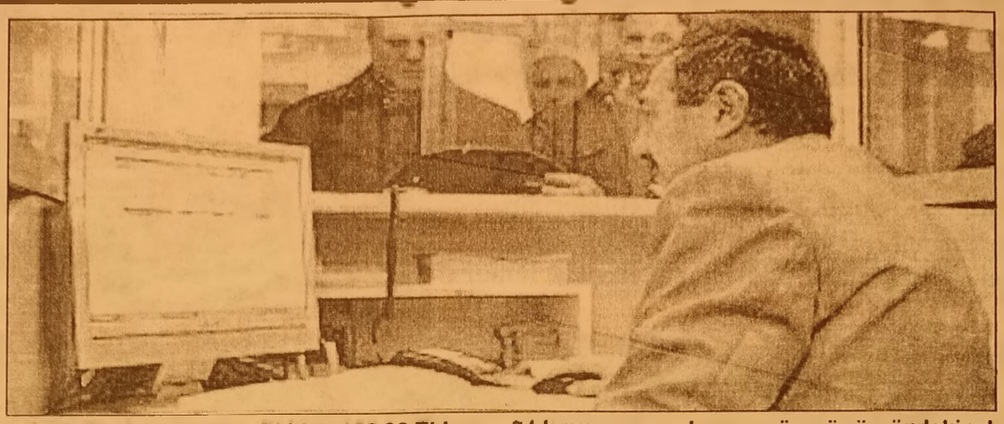

70 LİRA KESİNTİ OLACAK

Hükümetin önümüzdeki yılın başından itibaren net bin 300 liraya çıkarma sözü verdiği asgari ücret, vergi dilimi yüzünden sadece 9 ay uygulanabilecek. 2016 yılının Ocak ayından eylül sonuna kadar asgari ücretlinin eline net bin 300 TL maaş geçecek. Ancak bu tarihten sonra asgari ücretli yüzde 15 yerine yüzde 20'lik vergi dilimine yakalanacak. Asgari ücretten alınan aylık Gelir Vergisi 86,40 TL'den 156,36 TL'ye yükselecek, maaşta yaklaşık 70 lira erime olacak.

VERGİ DİLİMİ YÜZDE 5.58 ARTACAK

Böylece asgari ücretlinin eline ekim, kasım ve aralık aylarında bin 300 lira değil, bin 230 lira 24 kuruş geçecek. Üstelik asgari ücretin 123 lira 46 kuruşu asgari geçim indirimi sayesinde elde edilecek. Yasa gereği vergi dilimleri her yıl yeniden değerleme oranı kadar artıyor. Hükümet isterse bu oranı değiştirebili yor. TÜİK verilerine göre, önümüzdeki yıl yeniden değerleme oranı yüzde 5,58 olacak. Dolayısıyla bu yıl 12 bin lira olan yüzde 15'lik vergi dilimi önümüzdeki yıl 12 bin 670 liraya çıkacak. Yıllık gelir bu tutarı aştığında yüzde 20'lik vergi kesintisine geçilecek. Önümüzdeki yıl asgari ücretin net bin 300 lira olması durumunda vergi matrahı bin 399 lira olacak. Dolayısıyla, Hükümet vergi diliminde farklı bir ayarlamaya gitmezse asgari ücretli eylül ayında yüzde 15'lik dilimi dolduracak ve ekim ayından itibaren yüzde 20'lik vergi kesintisine yakalanmış olacak.

FAZLADAN 70 LİRALIK VERGİ ÖDENECEK

Vergide gelecek yılın son 3 ayında yaşanacak 5 puanlık artış asgari ücretlinin cebine gitmesi gereken 1.1 milyar liranın üzerindeki kaynağın devlete akmasına neden olacak.

SGK'da büyük yenilik

Sosyal Güvenlik Kurumu (SGK) son dönemde elektronik ortamda verdiği hizmetlere önemli eklemeler yaptı. SGK'nın internet ortamı üzerinde verdiği en önemli hizmetlerden biri 4/a ve 4/b'li sigortalılar için hizmet dökümü ve hizmet bilgisi. Bir işverene bağlı olarak çalışan kişiler için hizmet dökümü, emeklilik işlemleri için en kritik belge konumunda. Kişinin SGK nezdinde geçerli ilk kez sigortalı olduğu tarihin, toplam prim ödeme gün sayısının, doğum tarihinin ve çalıştığı işyerlerinin görüldüğü hizmet dökümüne SGK bazı eklemeler yaptı.

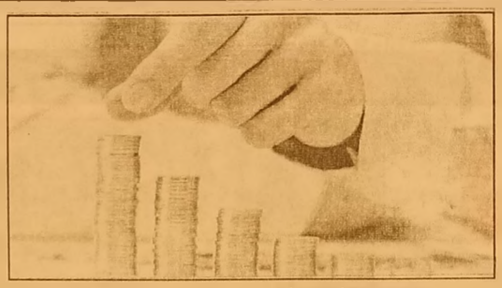

Bu eklemelerden belki de en önemlisi, sigortalının çalıştığı şirketi artık göre bilecek olması. İşverenlerin bu noktada kişiyi başka bir işyerinden sigortalı göstermesi gibi uygulamaları bu değişiklik sonrası hemen öğrenile bilecek.

YIPRANMA SİSTEME GİRDİ

Bu sayede yıpran maya tabi çalışması olan fakat bu duru mun SGK'ya bildi rilmediğini tespit eden bir sigortalı işverene direk olarak bu günleri kanuna uygun şekilde bildirmesi gerektiğini hatırlatabilecek.

DEVREN SATILIK

YÜKSEK CİROLU
FAAL DURUMDA
DEVREN SATILIK
SU BAYİİ

0549 512 22 55

GEMLİK REHBERİ

GEREKLİ TELEFONLAR	
İtfaiye	110
Polis İmdat	155
Jandarma İmdat	156
Jandarma K.	513 10 55
Polis Karakolu	513 18 79
Gar. Kom.	513 12 06

KAYMAKAMLIK	
Kaymakamlık	513 10 51
C.Savcılığı	513 10 53
C.Savcı Yrd.	513 29 54
Emniyet Müd.	513 10 28

ULAŞIM	
Pamukkale	612 00 26
DENİZ UÇAĞI	513 86 13
Pegasus Akmis Seyahat	514 85 87
METRO	613 12 12
Aydın Turizm	613 20 77
Süzer Turizm	612 10 72
Kanberoğlu-Esadaş	614 48 48
Anıtur	614 47 75
Kemil Koç	612 01 63

HASTANELER	
Devlet Hastanesi	517 34 00
Sahil Dev. Hast.	513 23 29
Mer.Sağ.Ocağı	513 10 68
Tomokay Tomografi	513 65 29
Acıbadem	280 44 44

TAKSİLER	
Körfez Taksi	513 18 21
Çınar Taksi	513 24 67
Güven Taksi	513 32 40
Gemlik Taksi	513 23 24
Manastır Taksi	517 33 94

RESMİ DAİRELER	
Telefon Arıza	121
UEDAŞ ARIZA	186
UEDAŞ İşletme	513 45 03
Statyum	514 00 95
Orm.Böl.Şef.	513 12 86
Milli Eğt. Md.	513 11 74
Halk Kütüphane	513 13 53
Askerlik Şb.	513 10 57
Karayolları	513 13 08
Liman Baş.	513 11 33
Mal Müd.	513 10 95
Nüfus Md.	513 37 42
Özel İd. Md.	513 15 07
Tapu Sicl. Müd.	513 14 14
Müftülük	513 13 64
Gümrük Md.	524 85 86
Ver. Dairesi Md.	513 10 92
İlçe Tarım Müd.	513 10 45
İlçe Seç. Md.	513 77 73
Halk Eğitim Müd.	513 18 46
İŞ-KUR	513 71 68

BELEDİYE	
Santral	513 45 21 -23
Başkanlık	513 45 20
BUSKİ	514 57 96
İtfaiye	513 23 25
Muhasebe Md.	513 45 21-182
Yazı İşl. Md.	513 45 21-111
Su Arıza	Yalnız 185

DENİZ OTOBÜSÜ	
Bursa	256 77 84
Mudanya	544 30 60
Yenikapı	(212) 516 12 12
Yalova	(226) 811 13 23
İDO İmam Aslan Dinlenme Tes.	513 23 94

VAPUR - FERİBOT	
Yalova	(226) 814 10 20
Topçular	(226) 383 43 19
Eskihisar	(262) 655 60 31

OTOBÜS	
Şehirlerarası Otobüs Terminali	261 54 00 (18 Hat)

DAĞITICILAR	
GEMDAŞ	513 29 29
Aygaz	513 12 95
Habaş	513 16 37
Mogaz	513 75 58
Ergaz	513 88 43
Milangaz	513 22 59
Habaşgaz	513 45 46
Yeni Likitgaz	513 65 00
BP Gaz	514 59 81
Bütünler Likitgaz	513 80 00
Akçagaz	514 88 70
Totalgaz	514 17 00
Akcan Petrol	513 10 79
MAR-PET	513 30 33
Tuncay Otogaz	515 16 45
Beyza Petrol	513 01 03

Gemlik Körfez
GEMLİK'İN İLK GÜNLÜK SİYASİ GAZETESİ

YEREL SÜRELİ YAYIN
YIL : 42 SAYI : 5331
FİYATI : 50 Kr. (KDV Dahil)
Sahibi : Serap GÜLER
Sorumlu Yazı İşleri Müdürü : Kadri GÜLER
İstiklal Cad. Bora Sok. No:5/A
Tel : 513 96 83 GEMLİK
korfezofset@hotmail.com
Yönetim ve Basım Yeri :
GÜLER AJANS
Matbaacılık-Yayıncılık-Reklamcılık Tesisi
İstiklal Cad. Bora Sok. No:5/A GEMLİK
(Dini bayram Günleri ve Pazar günleri yayınlanmaz)

GEMLİK SİNEMA GÜNLÜĞÜ

VENÜS SİNEMASI

Ali Baba ve 7 cüceler:
11:30-14:00-16:30-19:00-21:15...
Otel Transilvanya 2 (2b'türkçe):11:45-14:00-16:00-18:30...
Hüddam:
11:30-13:30-15:30-17:30-19:15-21:00...

513 33 21

YİĞİT İNŞAAT
YAPI MALZEMELERİ LTD.ŞTİ

Üstün organizasyon yapısı ve profesyonel kadrosu, deneyimli, yenilikçi, dinamik ve yaratıcı özelliklerimizle ticaretin ve hizmetin temelini oluşturan işbirliği doğrultusunda geliştirdiğimiz etkili iş modelleriyle yolumuza BAŞARIYLA DEVAM EDİYORUZ...

BANYO & MUTFAK
SERAMİK
CAM MOZAİK
VİTRİFİYE
BANYO DOLAPLARI
LAMİNAT PARKE
KOMBİ - RADYATÖR
BOYA ve KABA
İNŞAAT MALZEMESİ
ISI VE SU YALITIM ÜRÜNLERİ
SIHHI TESİSAT ÜRÜNLERİ

ADLİYE BİNASI ALTI YENİ PAZAR CAD. NO : 98
TEL : 0 224 514 31 64 FAX : 0 224 513 90 41 - GEMLİK

MİLTON
DÜĞÜN SALONU

GEMLİK KÖRFEZİ'NİN DENİZLE BİRLEŞTİĞİ MÜTHİŞ MANZARADA YENİLENEN YÜZÜMÜZLE EN GÜZEL ANLARINIZI YAŞATMAK İÇİN VARIZ

Pasta - Meşrubat - Çerez
Piyanist + Dj Performans
Saten Sandalye Giydirme
Nikah Masası - Volkan gösterisi

2016 yılı
REZERVASYONLARIMIZ BAŞLAMIŞTIR

İnternetten Canlı Yayın - Sahne - Işık gösterisi
Servis ve ekipmanlar - Sürpriz gösteriler

www.gemlikmilton.com
facebook/miltondugun
plus.google.com/miltondugun
HÜKÜMET KONAĞI KARŞISI
TEL : 513 10 71 GEMLİK

GÜNAYDIN park
EVİNİZİN KONTROLÜ SİZİN ELİNİZDE!
Akıllı Ev Sistemi
Özel İç Mimari Uygulama
3+1 Normal
5+1 Dubleks Daireler
VİZYONYAPI
www.vizyonkd.com
0224 512 13 14

Kuruluş:1973

Gemlik Körfez

GEMLİK'İN İLK GÜNLÜK SİYASİ GAZETESİ

26 Kasım 2015 Perşembe www.gemlikkorfezgazetesi.com 50 Kr.

FATURA - SEVK İRSALİYESİ - TAŞIMA İRSALİYESİ - GİDER MAKBUZU
TAHSİLAT MAKBUZU- DAVETİYE - TAKVİM - KİTAP - DERGİ - İLAN-
CİLT YAPIMI - REKLAM - MADALYA - KUPA - PLAKET
Gülen ajans
İstiklal Cad. Bora Sok.
Bakır Apt. Altı No: 5/A GEMLİK
Tel : 0 224 513 96 83

Deniz Uçağı için Balıkçı Barınağı'nda iskele yapımı sürüyor.

Bİİİ

Deniz Uçağı için Balıkçı Barınağı'nda iskele yapımı sürüyor.

BELEDİYE MÜHÜRLEMİŞ ÇALIŞMALAR DEVAM EDİYOR

Gemlik Balıkçı Barınağı içine BURULAŞ tarafından yaptırılan Deniz Uçağı İskelesi'nin Gemlik Belediyesi tarafından mühürlendiği öğrenildi.
Sınırlı Sorumlu Gemlik Merkez Su Ürünleri Kooperatifi tarafından Balıkçı Barınağı içine BURULAŞ tarafından Deniz Uçağı İskelesi yapılması üzerine Kaymakamlık, Belediye Başkanlığı, Liman Başkanlığı, İlçe Tarım Müdürlüğü'ne suç duyurusunda bulunulmuştu.
Yapılan incelemede, BURULAŞ'ın ilgili bakanlıklardan izin almadan Deniz Uçağı İskelesi yaptığı ortaya çıkmış, ancak BURULAŞ gazetemizdeki haberler üzerine, 2013 yılında Gıda Tarım ve Hayvancılık Bakanlığı'ndan, *"Deniz uçaklarının sefer başlangıç noktası olarak kullanılmak üzere, Balıkçı Barınağı Bölgesi'nde isten diğinde sökülebilir nitelikte iskele yapılmasına"* izin verdiği iddia edilmişti.
Sınırlı Sorumlu Gemlik Merkez Su Ürünleri Kooperatifi'nin şikayeti üzerine, Gemlik Belediyesi yapılan inşaat çalışmasına 4 Kasım 2015 günü 2105 / 2-35 sayılı yapı tespit zaptı tutarak, mühürlediği öğrenildi.
Öte yandan, Gemlik Mal Müdürlüğü, yapılan çalışmanın izinsiz olduğunu, Ulaştırma Bakanlığı'ndan ve Maliye Bakanlığı'ndan izin alınmadığını açıkladı.
Liman Başkanlığı da yapılan çalışmaların izinsiz olduğunu tekrarladı.
Bunlara rağmen BURULAŞ, yasal olmadan denizin içine sabit demir kazıklar çakarak, üzerine beton bloklar monte etti.
Şimdi de Limana girişten, iskele olarak kullanılan alana kadar bölge çitlerle örtülmeye başlandı.
Murat Yetim Çit Sistemleri firmasının elemanları dün gün boyu çalışmalarını sürdürdü.

Belediye ağaçları budamayı sürdürüyor

Foto : Özgür GÜLER

Gemlik Belediyesi Park ve Bahçeler Müdürlüğü, ilçemizin cadde ve sokak kenarlarında ve derelerin çevresindeki ağaçları budamayı sürdürüyor.
Geçtiğimiz hafta, İstiklal Caddesi'ndeki ağaçların budanmasından sonra, dün de Çarşı Deresi'nin çevresinde bulunan çınar ağaçları Park ve Bahçeler Müdürlüğü elemanları tarafından budandı.

Gemlik Esnaf ve Sanatkarlar Odası Başkanı İsmail Beki, gazetemize açıklama yaptı

ESNAF BORÇLARINI ÖDEMEZSE HACİZ GELECEK

Gemlik Esnaf ve Sanatkarlar Odası Başkanı İsmail Beki, odaya aidat borcu olan üyelerin borçlarını ödememesi durumunda haciz yoluna gidileceğini bildirdi.
Gazetemize açıklama yapan Gemlik Esnaf ve Sanatkarlar Odası Başkanı İsmail Beki, 5362 nolu Esnaf ve Sanatkarlar Meslek kuruluşları kanunun 61. maddesinin bendi ve Bursa Esnaf Odaları Birliği'nce yayınlanan genelge uyarınca uyarılara karşın, ödenmeyen aidat boçlarının icra takibinin başlatılacağını hatırlattı.

İsmail BEKİ

Esnaf ve Sanatkarların zor durumda kalmamaları için aidat borçlarını Oda veznesine yatırılmasını isteyen İsmail Beki, Birliğimiz ve Federasyon, icra takibi başlatılmadığı takdirde başkan ve yönetim kurulu üyelerini sorumlu tutacağını, kamu alacaklarının tahsilin yapılmamasından yöneticilerin sorumlu olduğunu bildirdiğini belirterek, şunları söyledi: *"Odamız kanun ve yönetmeliklerle yürütülmektedir. Bizler, seçimle gelen kişiler de olsak, resmi bir kurum olan Esnaf ve Sanatkarlar Odası'nın işletilmesi kanun ve yönetmeliklerle yürütülmektedir. Bu nedenle, aidat borçları bulunan üyelerimizin bir an önce borçlarını ödemelerini bekliyoruz. Aksi halde istemeyerek de olsa icra takibi başlatmak zorunda kalacağız."*
Yıl sonuna kadar aidat borçlarını ödemek isteyenlerin Esnaf ve Sanatkarlar Odası'na geldikleri taktirde kolaylık gösterileceği belirtildi.

Annesinden sakladıkları altınları kaptırdılar

Alzheimer hastası olan annesinin kolundaki bilezik leri tavan arasına saklayan 2 kardeş, daha sonra altınları koydukları yerde bulama yınca polise müracaat etti. Mustafakemal paşa Selimiye Mahallesinde meydana geldi.

Alzheimer hastası olan annesinin kolundaki bilezikleri alan F.C. "kaybolmasın" diye saklamak istedi. Abisi ile birlikte bir adet altın burmalı bilezik, bir adet altın kafalı kolye, bir adet altın yüzüğü kağıda sarıp karton kutunun içine koyan F.C., kutuyu tavan arasına kaldırdı. Daha sonra abisinin kendisini aradığını beyan eden F.C., altınların çalınmış olduğu yönünde polis merkezine giderek şikayetçi oldu.

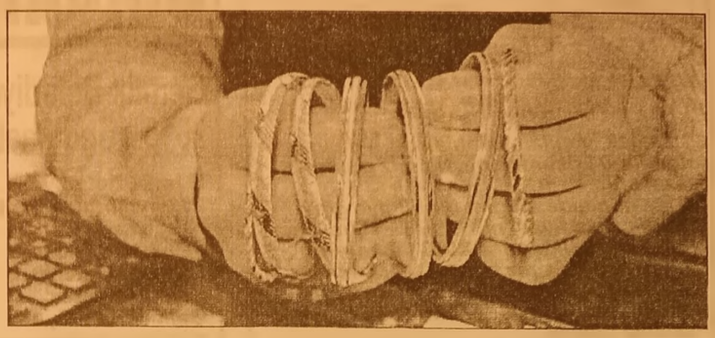

Aşırı hız ve alkol faciası: 1 ölü 1 yaralı

Aşırı hızlı olduğu iddia edilen bir otomobilin bahçe duvarına çarpması sonucu 1 kişi öldü 1 kişi yaralandı. Nilüfer deki Tahtalı köy Mahallesi'nde meydana geldi. Edinilen bilgiye göre Ali Osman İnci (42) idare sindeki 17 AZ 207 plakalı otomobil, bir ikametin bahçe duvarına çarptı. Aşırılı alkollü olduğu ve kemeri takılı olmadığı için araçtan fırladığı iddia edilen İnci, kafasını duvarın bahçesine çarptıktan sonra boş bir araziye düştü. Araçta bulunan sürücünün yanında olan Yasemin A. (29) ise araçta sıkıştı. İnci'nin kullandığı otomobil hurda yığınına dönerken olay yerine gelen 112 acil servis ekipleri tarafından araçtan ağır yaralı olarak çıkarılan Yasemin A, Uludağ Üniversitesi Tıp Fakültesi'ne kaldırdı. Sürücü İnci ise olay yerinde hayatını kaybetti. İnci'nin cesedi, otopsi için Bursa Adli Tıp Kurumu morguna gönderil di. Öte yandan olay yerine gelen İnci'nin yakınları sinir krizi geçirdi. İnci'nin evli ve 3 çocuk babası olduğu öğrenildi.

3 aracı yakıp kaçtı

Bursa'da aşırı alkollü sürücü Ö.K. seyir halindeki otomobili yanmaya başlayınca panik ledi, 2 aracın daha yanmasına sebep oldu. Ankara Yolu, Ankara istikame tinde 27 yaşındaki aşırı alkollü Ö.K. kontrolündeki 16 PC 010 plakalı otmobil seyir halin deyken yanma ya başladı. Otomobilinin motor kısmında çıkan alevleri gören Ö.K. otomobilini panikle park halindeki 16 JTM 28 ve 16 BS 272 plakalı iki aracın yanına çekti. Kısa sürede büyüyen alevlere gömleğiyle müdahale etmeye çalışan alkollü sürücü yangının park halindeki iki araca sirayet etmesi üze rine, olay yerinden uzaklaştı.

BÜYÜK BİR FACİANIN EŞİĞİNDEN DÖNÜLDÜ

Alevler kısa sürede 3 aracı da tamamen sardı. Büyüyen alevler araçlarda küçük patlamalar oluştururken çevredeki vatan daşların ihbarı üzerine olay yerine gelen itfaiye ekipleri yoğun bir çalışma nın ardından yangını kontrol altına aldı. 3 araçta da LPG sisteminin bulun maması büyük bir facianın önüne geçti.

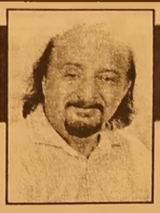

Güne Bakış

Kadri GÜLER
kadri_guler@hotmail.com

YALANLAMA

Ancak, yapılan yalanlamanın da yalan olduğunu köşemde geçtiğimiz günlerde yazmıştım.

Bu gün elde ettiğim bir bilgiye göre Gemlik Belediyesi'nin BURULAŞ'ın Gıda Tarım Bakanlığı'ndan 2013 yılında izin alındı dediği Deniz Uçağı iskelesi onarım iskelesi değil, 'Uçak seferlerinin başlan gıç noktası' yani yolcu binme ve indirme iskelesi olacak.

Şunu öncelikle belirteyim.

Bursa Büyükşehir Belediyesi'nin, BURULAŞ'ın hava ve deniz ulaşımındaki başanlı çalışmalarını alkışlıyorum.

Ama, bu benim BURULAŞ'ın yanlış yaptığı işleri alkışlamam anlamına gelmez.

BURULAŞ, Balıkçı Barınağı içinde ticari bir iş yapmamalı.

Bu konuda, Balıkçıların haklı tepkile rine kulak asmalıydı.

Tüm bunlara aldırış etmeden, ısrarla iskeleyi yaptırmayı sürdürüyor.

Edindiğim bilgiye göre, Balıkçıların şikayeti üzerine Gemlik Belediyesi de BURULAŞ iskelesine 4 Kasım 2015 günü 2015/2-35 sayılı yazısı ile mühürleme işlemi yapmış.

Aslında bu işlem paçayı kurtarmak için göstermelik yapıldığı ortada..

Biz defalarca yazdığımız halde, dün de bölgenin çevresine tel örgüler yapılırken, Gemlik Belediyesi nerede?

Mühürlü bir inşaat sürdürülebilir mi?

Savcılığa suç duyurusu yapılabilir?

Buradan Gemlik Belediyesi yetkilile rine sesleniyorum.

BURULAŞ yasa dışı işler yapıyor siz de bunu görmüyorsanız siz de suçlusunuz.

Kağıt üzerinde işlem yapmak yerine denetleyerek, işlem yapınız.

Bir yandan, Balıkçılarla sözleşme imzalayıp, "Buranın işletmesini size bırakacağız" deyip, o yere uçak iskelesi yaptırıyorsunuz.

Hangi kararla?

İşletmesi Bakanlar Kurulu kararı ile Gemlik Belediyesi'ne bırakılan bir yer, meclis kararı olmadan nasıl uçak iskelesi yapılır.

Mal Müdürlüğü, izin yok diyor.

Liman Başkanlığı izin almadılar diyor

Belediye yapılan inşaatı mühürlüyor.

Kaymakamlık yok diyor?

Ama BURULAŞ buna karşın bildiğini okuyor.

Yanlış hesap mutlaka bir yerlerden dönecek.

ESNAFA HACİZ ŞOKU GELEBİLİR

Gemlik Esnaf ve Sanatkarlar Odası Başkanı İsmail Beki, esnafın Odaya ödemediği aidat borçları nedeniyle, icra işlemleri başlatacaklarını söyledi.

Esnaf Odası'nın bir kamu kurumu olduğunu hatırlatan Beki, Bursa Esnaf ve Sanatkarlar Birliği'nin Gemlik odasının hesaplarını izlediğini ve ödenmeyen aidat borçlarının miktarının yüksek olduğuna dikkat çekerek, icra işlemi başlatılmasını istediğini söyledi.

Esnafın durumu ortada.

Ancak, odanın aidatları öylesi esnafı yıkacak cinsten değil.

Bu Oda'nın yaşaması için aidat borçla rının ödenmesi lazım.

Ödeyenler aptal mı? sorusunu her zaman sorabiliriz.

Beki, borçlu esnafın Odaya başvurma sı halinde kolaylık sağlanabileceğini, yoksa icra işleme başlatacaklarını iste meyerek duyurdu.

Benden hatırlatması.

Belediyeye personel alınacak

Gemlik Belediyesi'nde 33 ay süre ile 28 personelin alımı için 18 Aralık 2015 günü saat 10.oo'da Belediye Binasında ihale yapılacak

Gemlik Belediyesi 2016 yılında değişik iş kollarında çalıştırılmak üzere 33 ay süre ile 28 personel alacak. Gemlik Belediyesi'nden yapılan açıklamada, başıboş sokak hayvanlarının toplanması, nakli, cenaze yıkama ve nakil, can kurtaranlık, havuz temizliği, yüzme havuzu antrenörlüğü, havuz bakım ve kayıt işlerinin yapılması için hizmet alımı yapacak. 4737 sayılı kamu ihale kanununun 19. maddesine göre hizmet alımı açık ihale usulü ile gerçekleştirilecek. İhale 18 Aralık 2015 günü saat 10.oo'da Gemlik Belediyesi Sosyal Yaşam Merkezi'nde gerçekleşecek. Konu ile ilgili ihale şartnamenin Belediyeden temin edilebileceği bildirildi.

Gemlik yeni bir modern cafe ve kahvaltı salonuna kavuştu

Nar Cafe açıldı

İlçemizde her gün artan yeni işletmelere biri daha katıldı. Balıkpazarı Mahalle si Atatürk Kordo nu'nda Kuaför Olcay Baykız'ın yanında bulunan eski İddia bayiinin olduğu yere Nar Cafe Fastfood ve Kahvaltı Salonu hizmete açıldı. İşletme sahibi Elmas ve Ali Sezginer'i açılışta yalnız bırakmayan davetlilerin yanın da, Gemlik Esnaf ve Sanatkarlar Odası Başkanı İsmail Beki de vardı. Beki, Nar Cafe Fast-food ve Kahvaltı Salonu'nun açılışında hayırlı ve uğurlu olması dileğiyle açılış kurdelesini kesti. İşletme sahibi Elmas Sezginer, Gemlik'e yeni bir mekan kazandırmanın mutluluğunu yaşadık larını, kaliteli ve ev yapımı ürünlerle de Gemlik halkına hizmet vermekten onur duyacaklarını söyleyerek, Gemlik halkını Nar Cafe'ye davet etti.

KAYIP

BEKO CASIO MARKA 8GE000AG 10902211 SERİ NOLU YAZAR KASAMIZIN RUHSATINI KAYBETTİK. HÜKÜMSÜZDÜR.
ÖNER ZEYTİNCİLİK GID. İM. PAZ. SAN. VE TİC. LTD. ŞTİ.
GEMLİK V.D. 6580195354

Sırası Geldikçe

İnan TAMER

OTUZ SENE UYU, ŞİMDİ GÖZÜNÜ AÇ

Kurşunlu Yeşim villaları yapılalı otuz yıl olmuş. Villalar hazine arazi üzerine kondurulmuş.

Peki devlet nerede imiş? Devlet züğürtlemiş ki eski defterleri karıştırıyor.

Acaba bir gelir elde edebilir miyim diye.

Yeşim villalarını yaptıran o günün bir bakanı idi.

Devleti temsil eden bürokrat işimi kaybetme korkusu ile görmezden geldi. Olmaz efendim diyemedi.

Peki.. Ondan sonraki gelen hükümetlerin dönemindeki bürokratlar neden, bugün ki işlemi yapmadılar? Devletin malına sahip çıkmadılar.

Bugün devlet villaların üzerindeki arsaları ihale ile satıyor.

Villa sahipleri, gördünüz mü beklenmedik belayı.

Parayı basar alırsanız mesele yok.

Ya bir başkası alırsa..?

Ulaşacak satın alma değeri, villaların değerinin üzerinde olursa, arsa sahiplerinin binalarını satın alma ya hak kazacaklar.

Ne demiştik, gördünüz mü belayı bela ki; ne bela..

Lebi derya villalar da otuz yıl püfür, püfür esen poyraz rüzgarı yer, insanlar sıcaktan yanarken sizler serin havada pür neşeli bir hayat sürdünüz.

Şimdi mahkum kalmak ihtimali başa gelen bela değil de nedir?

Ümit ederim, şimdi koşacaklar villaları inşa eden o günlerin bakanına yaktın bizleri diyecekler. Tabii yanına varabilirlerse... Anladılar şimdi Mahmutpaşa'da esnaflık yapmak, insanı her konuda yetiştirmiyormuş.

Bence, villalar sahiplerinin tek ümidi zilliyet.

Otuz yıl arama, sorma bedava kullandır. Şimdi sahip çık, sat..

Ne devlet bir ben zeri yok. Satamaz san, devleti zarara uğratanların ihmali yanlarına kar mı kalacak? Onlardan hesap sorulmayacak mı? Bekleyip, göreceğiz...

TSO'da tehlikeli madde taşıma eğitimi

Hayırlı Eğitim Danışmanlığı tarafından, Gemlik Ticaret ve Sanayi Odası Salonunda Tehlikeli Madde Güvenlik Eğitimi verildi.

Tehlikeli Madde Güvenlik Danışmanı Azize Özgüzel ve Ernail Hayırlı tarafından yapılan sunumda 2010 yılında yürürlüğe giren ADR anlaşmasına dayanan kanunda bulunan öncelikler anlatılırken, çevrenin, insanın ve doğanın korunması kapsamında alınması gereken zorunlu önlemlere değinildi.

Avrupa Birliği tarafından 1957'de altyapısı hazırlanan ve 1969 yılından bu yana kullanılan kuralların, bu yıl itibariyle Türkiye'de de uygulanacağının altı çizilen eğitimde, 48 ülkenin ADR sözleşmesini uyguladığı da dile getirildi.

ADR 2015 olarak adlandırılan sözleşme, 2 yıl boyunca geçerli olacak, 2017yılında ise ADR 2017 yürürlüğe girecek.

Kullanan ülkelere ise 6 aylık geçiş süreci hakkı tanınacak.

ADR sözleşme hükümlerine uymayan firmalara ve taşımacılara ciddi cezalar ve yaptırımlar uygulanacağının da belirtildiği toplantıda, kanun kapsamında alınacak önlemler ve yapılması gereken yenilikler anlatıldı.

Dünya Felsefe Günü'nde Felsefe konferansı

CBAL'de Uludağ Üniversitesi öğretim üyelerinden Alihan Babuçcu ve Okan Küçük'ün verdiği bu yıl 5.si gerçekleşecek konferansta öğrencilerle samimi diyaloglar yaşandı.

Konferansı dikkatle dinleyen öğrenciler akıllarına takılan felsefi soruları konuşmacılarla paylaşıp bilgi aktarımını daha serbest bir havada gerçekleştirdiler.

Konuşmacılar il olarak felsefenin ortaya çıkışına bir anekdotla değindi. "İlk filozof Thales suyu evrenin arkhesi kabul etti.fakat öğrencisi Aneksimrndros onun bu fikrine karşı çıktı. Aneksimendros'un bu düşüncesindeki en büyük etken onun dış dünyayı sorgulaması ve hayret etmesidir." Diyen filozoflar Felsefe'nin bu şekilde ortaya çıktığını ve felsefenin temel dayanak noktasının düşünmek ve hayrat etmek olduğunun altını çizdi.

Bu yıl 5. siyle birlikte gelenek selleştirilen konferansın sonunda gelecek konferansın 2.dönem gerçekleşmesini isteyen öğrenciler Okul Müdürü Kamil Beki'den söz aldılar.

Roda İHL'de Sıra Gecesi

Urfa Sıra Gecesi ekibi eşliğinde Mehmet Akif Ersoy Kültür Evi'nde gerçekleştirilen programa, İlçe Milli Eğitim Müdürü Mehmet Duran,İlçe Milli Eğitim Şube Müdürü Burhan İnan, Roda AİHL Okul Aile Birliği Yönetim Kurulu Üyeleri, okulun öğretmenleri ve aileleri katıldı.

Türküler eşliğinde yapılıp ikram edilen" Çiğköfte Ziyafeti" programa eşsiz bir tat kattı.

Okul Müdürü Nurullah Şimşek, *"Öğretmenlik her şeyden önce bir ideal, bir gaye, bir hizmet ve bir sevda mesleğidir. İnsanı inşa eden, toplumu inşa eden, şimdiyi inşa edecek ve geleceğe mührünü basacak olan ve hayatını başkalarına faydalı olmaya adayan öğretmenler, Allah'a en yakın insanlardır. Bundan dolayı millete hizmet eden insanlar arasında öğretmen önemli bir konumdadır. Çünkü insanı eğitmek, yatırımın ve hizmetin en yücesidir, en mukaddesidir. Roda Anadolu İmam Hatip Lisesi olarak yaptığımız sosyal etkinliklere bir yenisini daha katmaktan mutluluk duyduk. Bu tür organizasyonların devamını getireceğiz. Öğretmenler gününde düzenlenen yarışmalarda şiir dalında Gemlik birincisi olan öğrencimizi emeği geçen öğretmenlerimizi ve ailesi de tebrik ediyorum."* dedi.

Karla karışık yağmur geliyor!

Orman ve Su İşleri Bakanlığından, Türkiye genelinde aralık ayının başına kadar yağış beklendiği bildirildi. Bakanlıktan yapılan açıklamaya göre, yarın Türkiye'nin iç ve batı kesimlerinin parçalı ve çok bulutlu, Marmara, Ege, BatıAkdeniz, Doğu Akdeniz'in iç kesimleri, İç Anadolu'nun kuzey batısı, BatıKara deniz'in iç kesimleri ile Mersin, Çorum, Amasya, Şanlıurfa ve Adıyaman çevrelerinin yağmur ve sağanak, Kıyı Ege ile Batı Akdeniz'in ise yer yer gök gürültülü sağanak yağışlı, diğer yerlerin az bulutlu geçeceği tahmin ediliyor.

Yağışların, Kıyı Ege ile Antalya ve Çanakkale çevrelerinde kuvvetli olması, rüzgarın, Marmara, Ege, Batı Akdeniz kıyıları, İç Anadolu, Batı ve Orta Karadeniz'de güney ve güneybatı yönlerden kuvvetli (30-50 km/s), Kıyı Ege'de yer yer kısa süreli fırtına şeklinde esmesi bekleniyor. Cuma günü ise ülke genelinin parçalı ve çok bulutlu, Marmara, Ege, Akdeniz,

İç Anadolu, Batı ve Orta Karade niz, Güneydoğu Anadolu, Doğu Anadolu'nun batısı ile Giresun, Muş, Bitlisve Şırnak çevrelerinde yağmur, yer yer de sağanak görülecek. Ülke geneli cumartesi günü parçalı ve çok bulutlu, Marmara, Ege, Akdeniz, İç Anadolu'nun kuzeybatısı, Batı Karadeniz'in batısı ile Konya, Amasya, Çorum,Gaziantep ve Kilis çevrelerinde yağmur, zaman zaman da sağanak olacak. Pazar günü ise ülke genelinin parçalı ve çok bulutlu, Marmara'nın güney ve doğusu, Ege, Akdeniz, İç Anadolu, Karadeniz, Güneydoğu Anadolu, Doğu Anadolu'nun batısı ile Erzurum, Kars, Ardahan, Muş, Bitlis ve Şırnak çevrelerinin yağışlı geçeceği tahmin ediliyor. Yağışların genellikle yağmur ve sağanak, Doğu Karadeniz'in iç kesimleri ile Doğu Anadolu'nun kuzey kesimlerinde karla karışık yağmur ve yükseklerinde yer yer kar şeklinde olması tahmin ediliyor. Pazartesi günü yağışların Türkiye'nin kuzey, iç ve doğu kesimlerin de aralıklarla devam edecek ve hava sıcaklıkları yer yer mevsim normalle rinin altına inecek. Öte yandan Meteo roloji yetkililerinden edinilen bilgiye göre Bursa yarından itibaren sağanak yağışlı havanın etkisine girecek.

30 Kasım pazartesi gününe kadar sağanak yağışın etkisini göstere ceği Bursa'da hava sıcaklığı pazartesi günü 8 derece birden düşecek.

Teleferikle Uludağ'a çıkacaklar dikkat!

Kış ve doğa turizminin önemli merkezlerinden biri olan Uludağ'a teleferik ile çıkacak lara uyarı geldi. Hafta sonu Marmara bölgesini etkisi altında alan şiddetli lodos nedeniyle ulaşımı aksayan teleferik seferlerinde iptaller uzatıldı.

Bursa Teleferik A.Ş'nin sosyal medya ve internet sitesinden yapılan yazılı açıklamada *"Tesisimiz hafta boyu devam edecek olan şiddetli lodostan dolayı yolcularımızın güvenliğini sağlamak ama cıyla 28 Kasım Cumartesi gününe kadar hizmet veremeyecektir. Anlayışınız için teşekkür ederiz."* denildi.

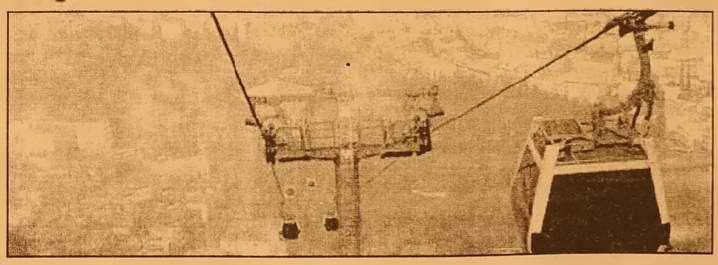

ELEMAN

GAZETE DAĞITIMI YAPABİLECEK ELEMAN ARANIYOR

Müracaatların şahsen yapılması rica olunur.
GEMLİK KÖRFEZ GAZETESİ
İstiklal Caddesi Bora Sokak No: 5/A
Stüdyo Prestij yanı GEMLİK

Tel : 513 96 83

ELEMANLAR

FABRİKAMIZDA ÇALIŞACAK VASIFSIZ ELEMANLAR ARANIYOR

VERONA MERMER
TEL : 514 20 21

SATILIK ZEYTİNLİK

KUMLA YOLU HASANAĞA MEVKİİNDE 2709 M2 İKİ YOLA CEPHELİ SAHİBİNDEN SATILIK ZEYTİNLİK

0 543 582 15 78

KAŞEDE BEKLEMEK YOK

KALİTELİ KAŞELER UYGUN FİYATLARLA

1 SAATTE TESLİM EDİLİR

GÜLER AJANS

MATBAACILIK - YAYINCILIK - REKLAMCILIK

İstiklal Caddesi Bora Sokak No : 5/A
Tel : (0.224) 513 96 83 GEMLİK

TEOG'da 1 milyon 174 bin 427 öğrenci ter döktü

8. sınıfların girdiği TEOG sınavının ilk günü bitti.
Milli Eğitim Bakanlığınca (MEB), Temel Eğitimden Ortaöğretime Geçiş (TEOG) sistemi kapsamında, sekizinci sınıf öğrencilerine yönelik 25 ve 26 Kasım'da yapılacak merkezi ortak sınavlara, 1 milyon 174 bin 427 öğrenci katıldı.
Ortak sınavlar, yurt içinde 970 merkez de, 16 bin 237 okul da, 91 bin 349 salon da, yurt dışında ise 7 ülkede, 14 merkezde, 22 okulda gerçekleştirilecek.
Merkezi ortak sınavlarda 200 bin öğretmen görev yaptı.
Sınav öncesinde özel gereksinimlerini belgelendiren ve bilgileri süresinde modüle işlenen 1 öğrenci hastanede, 1 öğrenci cezaevinde, 152 öğrenci evde, 9 bin 317 öğrenci tek kişilik sınıfta sınava alındı.
Ortak sınavların birinci dönem sınavları, 25 ve 26 Kasım'da yapıldı.
Sınav, yurt içi ve yurt dışındaki merkezlerde her iki gün yapılacak oturum için 09.00, 10.10 ve 11.20'de başlayacak.
Teneffüs araları, 20 dakika olacak.
Sınav uygulaması tüm merkezlerde eş zamanlı gerçekleştirildi. Öğrenciler, 25 Kasım Çarşamba günü yapılacak birinci oturumda, Türkçe, matematik, din kültürü ve ahlak bilgisi, 26 Kasım Perşembe günkü ikinci oturumda ise fen ve teknoloji, TC inkılap tarihi ve Atatürkçülük ile yabancı dil derslerinden sınava girecek.
Her ders için dört seçenekli çoktan seçmeli testlerden oluşan 20 soruluk A, B, C, D kitapçık türleri kullanılacak ve her bir ders yazılısının süresi 40 dakika olacak.
Öğrenciler, olağan üstü haller ve özel durumlar dışında kendi okullarında belirlenen sınıflarda sınava alındı.
Öğrenciler, bilgisayar özelliği bulunan her türlü cihazlar ve saat fonksiyonu dışında özellikleri bulunan saatler ile

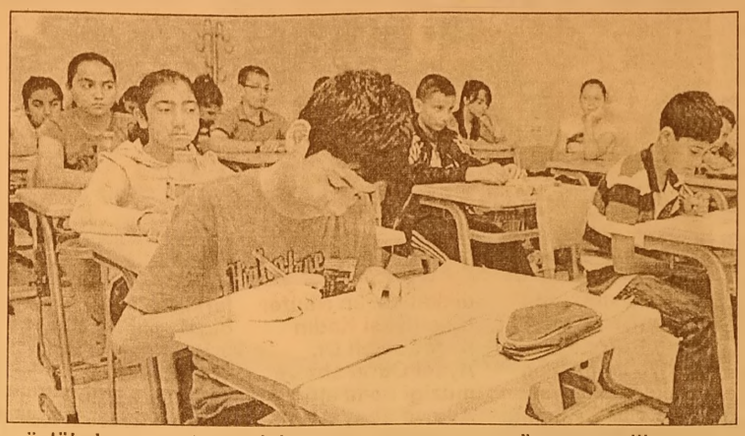

sözlük, hesap cetveli, hesap makinesi, çağrı cihazı, cep telefonu, telsiz veya radyo gibi iletişim araçları ile sınava alınmayacaklar.
Bunları bulundurduğu tespit edilen öğrencinin sınavı, sınav kurallarının ihlali gerekçesiyle sınav salonundaki görevlilerce hazırlanan tutanakla geçersiz sayıldı.

ÖZEL GEREKSİNİMİNİ BELGELEYEN ÖĞRENCİLER DİKKAT

Sınavdan önce özel gereksinimlerini belgelendiren ve bilgileri süresi içinde modüle işlenen 1 öğrenci hastanede, 152 öğrenci evde, 9 bin 317 öğrenci tek kişilik sınıfta ve 1 öğrenci cezaevinde sınava alındı..
Ortak sınavlara, 172 görme engelli ve 400 az gören ile bin 125 işitme, 5 bin 690 zihinsel ve bin 141 ortopedik engellinin yanı sıra 215 süreğen hastalığı bulunan öğrenci katılacak.
Bunların dışında herhangi nedenden mazereti oluşan öğrencilerle ilgili tedbirler valiliklerce alınacak, durumlar tutanakla tespit edilip bakanlığa bildirilecek. Az gören öğrenciler ve görme engelli öğrenciler için var olan sorular, içerik ve biçim açısından düzenlendi.

SORULARI ÖĞRETMENLER HAZIRLADI

Ortak sınavlara hazırlık aşamalarında, Türkiye'nin çeşitli okullarından 83 öğretmen davet edilerek 4 bin 500 soru hazırlandı.
Sorular, Soru Oluşturma ve Geliştirme Dairesinde çalışan, branşlarında her biri soru yazma alanında uzmanlaşmış 25 öğretmen, 22 ölçme değerlendirme ve alan uzmanı akademisyen tarafından redakte edildi.
Bu yıl ilk kez Ermeni okullarında eğitim gören 218 öğrenciye, Talim Terbiye Kurulu Başkanlığınca onaylanan müfredat ve kazanımlar kapsamında kendi din kültürü ve ahlak bilgisi derslerinden sınav yapılacak. 42 öğrenci de Musevilere yönelik ayrı bir müfredat içinde din kültürü ve ahlak bilgisi sorularından sınava girecek.
572 öğrenci ise din kültürü ve ahlak bilgisi testinden muaf tutulacak.
İngilizce testini yurt içinde 1 milyon 153 bin 995, yurt dışında 860 öğrenci, Fransızca testini 383 öğrenci, Almanca testini 369 öğrenci, İtalyanca testini de 11 öğrenci yanıtlayacak.
MEB tarafından 1. dönem TEOG kapsamındaki mazeret sınavları ise 12-13 Aralık 2015'de gerçekleştirilecek.
Sınav sonuçlarının ise 2016 Ocak ayında açıklanması bekleniyor.

Gemlik Anadolu Gençlik Derneği'nden Siyer-i Nebi Yarışması

Anadolu Gençlik Derneği, Liseler Komisyonu bünyesinde Siyer-i Nebi yarışması düzenleyerek; Lise Öğrencilerinin aidiyet duygularını pekiştirmek, Peygamber Efendimiz Hz. Muhammed'in (s.a.s) hayatı hakkında daha hassas ve daha ayrıntılı bilgi edinmelerini sağlamayı ve örnek bir nesil yetiştirmeyi amaçlıyor.
Yapılan açıklamada, Sınavın 19 Aralık ta Atatürk İ.Ö.O. da yapılacağı, Türkiye Çapında Dereceye Girenlere Büyük Ödüller Verileceği belirtildi.
Gemlik'te İlk 3'e girenlerin ödülleri ise şöyle
1.ye LAPTOP
2.ye TABLET
3.ye 1 Yıllık AGD ve Genç İstikbal Dergi Aboneliği

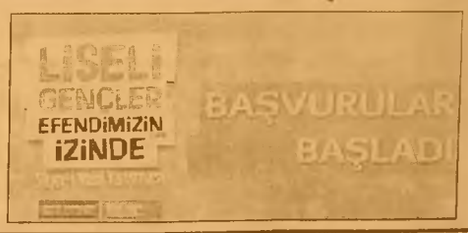

Öğretmenlere çok sayıda müjde geliyor!

Başbakan Ahmet Davutoğlu başkanlığında işbaşı yapacak olan 64'üncü Hükümet'in öncelikleri arasında biri de, eğitim camiası olacak. Hükümet, "Eğitimde Kalite Seferberliği" kapsamında, öğretmenliğe yeni bir vizyon getiriyor.
MAAŞTA ARTIŞ, NÖBETTE ÜCRET
Hükümetin yapacağı zamla, 16 yıllık bir öğretmenin maaşı, ocak ayında 2 bin 699 TL'den 2 bin 860 TL'ye yükselecek. Temmuzdan sonra da rakam 3 bin 004 TL'ye çıkacak. Nöbet ücreti ise aylık 98 TL olacak. Hafta sonu sınav görev ücretleri ise 58 TL'den 132 TL'ye çıkacak.
Yeni hükümetin söz verdiği 30 bin atama şubatta gerçekleşecek ama öğretmenler hemen göreve başlamayacak.

Bursa'dan Türkiye'de bir ilk

Kadına Yönelik Şiddete Karşı Uluslararası Müca dele günü kapsa mında seslerini daha gür çıkarmak isteyen kadınlar sokaklara inerek Türkiye'de ilk olan Aile ve Sosyal Politikalar Bakanlığı tarafından onaylı tek 'kadına şiddet olmasın' marşını koro eşliğinde seslendirdi.

25 Kasım Kadına Yönelik Şiddete Karşı Uluslararası Mücadele günü kapsamında bir dizi etkinlikler yapan Nilüfer Belediyesi Kadın Korosu Türkiye'de bir ilke imza attı. Kadına yönelik şiddete dur demek için bir araya gelen kadın lar ilk olarak Fatih Sultan Mehmet Bulvarından Nilüfer Belediyesi Halk Evi'ne yürüdü. Sloganlar ve pankartlar eşliğinde gerçekleştirilen yürüyüş sırasında Nilüfer Belediyesi Kadın Korosu Türkiye'de ilk olan ve Aile ve Sosyal Politikalar Bakanlığı tarafından onayla narak tek olma özelliği taşıyan 'kadına şiddet olmasın' marşını koro halinde seslendirdi. Marş ile seslerini daha yüksek haykırmak isteyen kadınlar aynı zamanda marşı işaret diliyle de seslendirerek engelli vatandaşları unutmadı.

Marşın bakanlık onaylı tek kadın marşı olduğuna dikkat çeken Nilüfer Belediyesi Kadın Korosu Şefi Dr. Aysel Gürel söz ve müziği bana ait olan Aile ve Sosyal Politikalar Bakanlı ğınca da onaylanan "Kadına şiddet olmasın" marşını seslendire ceğiz. Bu marş bu konsept içerisinde Türkiye'nin ilk kadın marşıdır. Bununla da gurur duyuyoruz. Koromuz eşliğinde ve aynı anda işaret diliyle bu marşı söyleyerek Türkiye'de bir ilki gerçekleştireceğiz. Bu anlamda da bir farkındalık oluşturmak istiyoruz. Artık şiddet son bulsun, kadınlar mutlu olsun istiyoruz. Koromuz marşımızı halkın yoğun olduğu pazar yerlerinde de seslendirecektir" dedi.

Kadınlar pasif olmamalı diyen Nilüfer Kent Konseyi Kadın Meclisi Başkanı Nebahat Ulugül, "Bir hafta sesimizi yüksek şekilde duyacaksınız. Kadınlarımızın her zaman arkasın dayız." dedi

Bursa Doğalgaz Santrali Özelleştirilmesinde Teklif Verme Süresi Uzatıldı

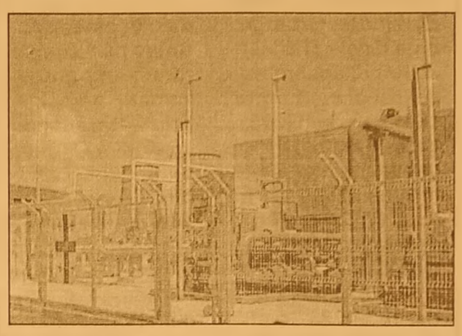

Özelleştirme İdaresi Başkanlı ğı'nca, Bursa Doğalgaz Santra li'nin özelleştiril mesinde son teklif verme süresi 2,5 ay uzatıldı. Özelleştirme İdaresi Başkanlı ğı'nca, Bursa Doğalgaz Santra li'nin özelleştiril mesinde son teklif verme süresi 2,5 ay uzatıldı. Konuyla ilgili ilan Resmi Gazete'de yayımlandı. Buna göre, Baş bakanlık Özelleş tirme İdaresi Başkanlığı tarafın dan, Bursa Doğalgaz Santrali'nin özelleştirilmesinde daha önce 26 Kasım 2015 olarak belirlenen ön yeterlilik ve son teklif verme tarihi 12 Şubat 2016'ya uzatıldı.

42 yıllık tecrübemiz ile hizmetinizdeyiz....

FATURA
SEVK İRSALİYESİ
TAŞIMA İRSALİYESİ
GİDER MAKBUZU
TAHSİLAT MAKBUZU
DAVETİYE
TAKVİM & KİTAP
DERGİ & İLAN
KARTVİZİT & KAŞE
EL İLANI & BROŞÜR
CİLT YAPIMI
İLAN & REKLAM
PLAKET & KUPA
MADALYA
NİKAH ŞEKERİ
BEBEK ŞEKERİ
HEDİYELİK EŞYA

Şölen Ajans
MATBAACILIK YAYINCILIK REKLAMCILIK ORGANİZASYON VE TANITIM HİZMETLERİ

İstiklal Cad. Bora Sok. No: 5/A GEMLİK
Tel : 0 224 513 96 83

Bakanlıktan milyonlarca tüketiciye SMS uyarısı

Bakanlık, masrafların alınabilmesi için yasal yolun tüketici hakem heyetleri ve mahkemeler olduğunu açıkladı. Bakanlık, son dönemde tüketicilere "dosya masrafınızı alıyoruz" şeklinde gönderilen kısa mesajları takibe aldı. Bakanlık, SMS yoluyla yapılan tanıtımlarda bankalar tarafından alınan yıllık kredi kartı aidatı ve kart masrafının geri alınabileceğine ilişkin danışmanlık hizmeti veren firmalara karşı tüketicilerin uyanık olmasını istedi. Gümrük ve Ticaret Bakanlığı, tüketici lerden gelen şikayetler üzerine

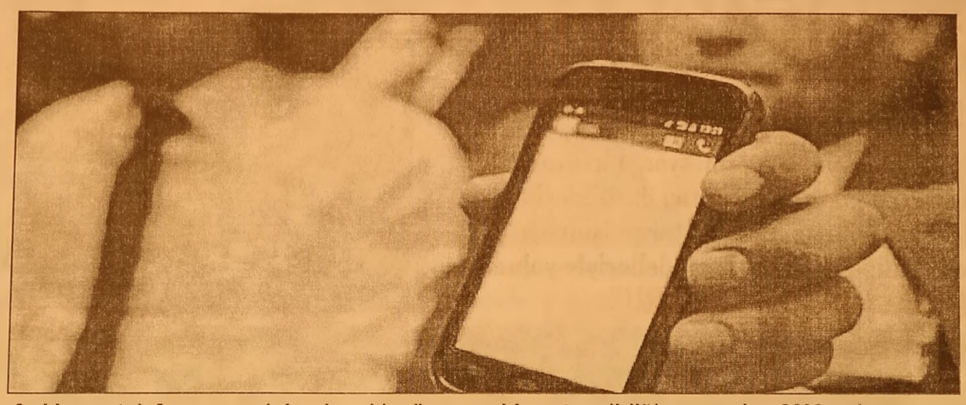

farklı cep telefonu numaralarından tüketicilere kısa mesaj gönderen firmayı yakın takibe alarak, firmanın insanları tuzağa düşüren dolandırı cılık yöntemini açığa çıkardı. Binlerce tüketicinin her gün yüzlerce sini yaşadığı dolandırıcılık yöntemi şöyle gelişti:

KART BİLGİLERİNİ ÇALDILAR

Firma, ilk olarak tüketicilere farklı numaralardan SMS'ler göndererek, bankaların aldığı masrafların geri alınabileceğine yönelik profesyonel hizmet verildiği izlenimi uyandırdı. Mağdurların kredi kartı bilgilerini alan firma, daha sonra tüm bilgilerini ele geçirdiği tüketilerin kartından farklı miktarlarda ücret tahsil etti. Daha sonra vaadinin yerine getirilmediğini anlayan tüketici ise SMS gelen numaraları aramasına rağmen hiç kimseye ulaşamadı. Dolandırıldığını fark eden tüketiciler ise soluğu bakan lıkta aldı. Bakanlık şikayetler üzerine tüketicinin bilgi ve tecrübe eksikliğinin istismar edildiğini belirledi.

Tüketiciye tavsiye lerde bulunan bakanlık ise 6502 sayılı Tüketicinin Korunması Hakkında Kanun kapsamın da, tüketici şikayetleriyle, tüketiciye yönelik uygulamalardan doğabilecek uyuşmazlıklarda öngörülen yasal çözüm yolunun sadece tüketici hakem heyetleri ve tüketici mahkemeleri olarak belirlendi ğini açıkladı. Tüketicilerden tamamen ücretsiz olan bu iki yola başvurmasını tavsiye eden Gümrük Bakanlığı, dolandırıcı firmalara karşı uyanık olunmasını istedi.

Taksit sayısı 9'dan 12'ye çıkarıldı

Bankacılık Düzenleme ve Denetleme Kurumunun (BDDK), "Banka Kartları ve Kredi Kartları Hakkında Yönetmelikte Değişiklik Yapılmasına Dair Yönetmeliği" ile "Bankaların Kredi İşlemlerine İlişkin Yönetmelikte Değişiklik Yapılmasına Dair Yönetmeliği" ve "Finansal Kiralama, Faktoring ve Finansman Şirketlerinin Kuruluş ve Faaliyet Esasları Hakkında

Yönetmelikte Değişiklik Yapılmasına Dair Yönetmeliği", Resmi Gazete'de yayımlanarak yürürlüğe girdi. Buna göre, daha önce 9 ay olarak uygulanan kredi kartı ile yapılan eğitim ve öğrenim ücreti, mobilya ve beyaz eşya harcamaların daki taksit sayısı 12'ye yükseltildi. Kurumsal kredi kartları ile mal veya hizmet alımı sonrası belli bir ücret karşılığı borcun tasitlendirilmesi veya ödemenin ertelendiği dönemler de dahil olmak üzere gerçekleştirilecek mal ve hizmet alımları ile nakit çekimlerinde ise taksitlendirme süresi 9 ayı geçemeyecek. Bu süre, beyaz eşya ve mobilya ile eğitim ve öğrenim ücretine ilişkin harcamalarda 12 ay olarak uygulanacak.

DEVREN SATILIK

YÜKSEK CİROLU
FAAL DURUMDA
DEVREN SATILIK
SU BAYİİ

0549 512 22 55

GEMLİK REHBERİ

GEREKLİ TELEFONLAR	
İtfaiye	110
Polis İmdat	155
Jandarma İmdat	156
Jandarma K.	513 10 55
Polis Karakolu	513 18 79
Gar. Kom.	513 12 06

KAYMAKAMLIK	
Kaymakamlık	513 10 51
C.Savcılığı	513 10 53
C.Savcı Yrd.	513 29 54
Emniyet Müd.	513 10 28

ULAŞIM	
Pamukkale	612 00 26
DENİZ UÇAĞI	613 66 13
Pegasus Akmia Seyahat	614 63 62
METRO	613 12 12
Aydın Turizm	613 20 77
Sözer Turizm	612 10 72
Kanberoğlu-Esadaş	614 46 49
Anıtur	614 47 71
Kamil Koç	612 01 63

HASTANELER	
Devlet Hastanesi	517 34 00
Sahil Dev. Hast.	513 23 29
Mer.Sağ.Ocağı	513 10 68
Tomokay Tomografi	513 85 29
Acıbadem	280 44 44

TAKSİLER	
Körfez Taksi	513 18 21
Çınar Taksi	513 24 67
Güven Taksi	513 32 40
Gemlik Taksi	513 23 24
Manastır Taksi	517 33 94

RESMİ DAİRELER	
Telefon Arıza	121
UEDAŞ ARIZA	186
UEDAŞ İşletme	513 45 03
Statyum	514 00 95
Orm.Böl.Şef.	513 12 86
Milli Eğt. Md.	513 11 74
Halk Kütüphane	513 13 53
Askerlik Şb.	513 10 57
Karayolları	513 13 08
Liman Baş.	513 11 33
Mal Müd.	513 10 95
Nüfus Md.	513 37 42
Özel İd. Md.	513 15 07
Tapu Sicl. Müd.	513 14 14
Müftülük	513 13 64
Gümrük Md.	524 85 86
Ver. Dairesi Md.	513 10 92
İlçe Tarım Müd.	513 10 45
İlçe Seç. Md.	513 77 73
Halk Eğitim Müd.	513 18 46
İŞ-KUR	513 71 66

BELEDİYE	
Santral	513 45 21 -23
Başkanlık	513 45 20
BUSKİ	514 57 96
İtfaiye	513 23 25
Muhasebe Md.	513 45 21-182
Yazı İşl. Md.	513 45 21-111
Su Arıza	Yalnız 185

DENİZ OTOBÜSÜ	
Bursa	256 77 84
Mudanya	544 30 60
Yenikapı	(212) 516 12 12
Yalova	(226) 811 13 23
İDO İmam Aslan Dinlenme Tes.	513 23 94

VAPUR - FERİBOT	
Yalova	(226) 814 10 20
Topçular	(226) 363 43 19
Eskihisar	(262) 655 60 31

OTOBÜS	
Şehirlerarası Otobüs Terminali	261 54 00 (18 Hat)

DAĞITICILAR	
GEMDAŞ	513 29 29
Aygaz	513 12 95
Habaş	513 16 37
Mogaz	513 75 58
Ergaz	513 88 43
Milangaz	513 22 59
Habaşgaz	513 45 46
Yeni Likitgaz	513 65 00
BP Gaz	514 59 81
Bütünler Likitgaz	513 80 00
Akçagaz	514 88 70
Totalgaz	514 17 00
Akcan Petrol	513 10 79
MAR-PET	513 30 33
Tuncay Otogaz	513 16 45
Boyza Petrol	513 01 03

Gemlik Körfez
GEMLİK'İN İLK GÜNLÜK SİYASİ GAZETESİ

YEREL SÜRELİ YAYIN
YIL : 42 SAYI : 5332
FİYATI : 50 Kr. (KDV Dahil)
Sahibi : Serap GÜLER
Sorumlu Yazı İşleri Müdürü : Kadri GÜLER
İstiklal Cad. Bora Sok. No:5/A
Tel : 513 96 83 GEMLİK
korfezofset@hotmail.com
Yönetim ve Basım Yeri :
GÜLER AJANS
Matbaacılık-Yayıncılık-Reklamcılık Tesisi
İstiklal Cad. Bora Sok. No:5/A GEMLİK
(Dini bayram Günleri ve Pazar günleri yayınlanmaz)

GEMLİK SİNEMA GÜNLÜĞÜ

VENÜS SİNEMASI

Ali Baba ve 7 cüceler:
11:30-14:00-16:30-19:00-21:15...
Otel Transilvanya 2 (2D türkçe): 11:45-14:00-16:00-18:30...
Hüddam:
11:30-13:30-15:30-17:30-19:15-21:00...

513 33 21

YİĞİT İNŞAAT
YAPI MALZEMELERİ LTD.ŞTİ

Üstün organizasyon yapısı ve profesyonel kadrosu, deneyimli, yenilikçi, dinamik ve yaratıcı özelliklerimizle ticaretin ve hizmetin temelini oluşturan işbirliği doğrultusunda geliştirdiğimiz etkili iş modelleriyle yolumuza BAŞARIYLA DEVAM EDİYORUZ...

BANYO & MUTFAK
SERAMİK
CAM MOZAİK
VİTRİFİYE
BANYO DOLAPLARI
LAMİNAT PARKE
KOMBİ - RADYATÖR
BOYA ve KABA
İNŞAAT MALZEMESİ
ISI VE SU YALITIM ÜRÜNLERİ
SIHHI TESİSAT ÜRÜNLERİ

ADLİYE BİNASI ALTI YENİ PAZAR CAD. NO : 98
TEL : 0 224 514 31 64 FAX : 0 224 513 90 41 - GEMLİK

MİLTON
DÜĞÜN SALONU

GEMLİK KÖRFEZİ'NİN DENİZLE BİRLEŞTİĞİ MÜTHİŞ MANZARADA YENİLENEN YÜZÜMÜZLE EN GÜZEL ANLARINIZI YAŞATMAK İÇİN VARIZ

Pasta - Meşrubat - Çerez
Piyanist + Dj Performans
Saten Sandalye Giydirme
Nikah Masası - Volkan gösterisi

2016 yılı
REZERVASYONLARIMIZ BAŞLAMIŞTIR

İnternetten Canlı Yayın- Sahne - Işık gösterisi
Servis ve ekipmanlar - Sürpriz gösteriler

www.gemlikmilton.com
facebook/miltondugun
plus.google.com/miltondugun
HÜKÜMET KONAĞI KARŞISI
TEL : 513 10 71 GEMLİK

GÜNAYDIN park
EVİNİZİN KONTROLÜ SİZİN ELİNİZDE!
Akıllı Ev Sistemi
Özel İç Mimari Uygulama
3+1 Normal
5+1 Dubleks Daireler
VİZYONYAPI
www.vizyonkd.com
0224 512 13 14

Kuruluş:1973

Gemlik Körfez

GEMLİK'İN İLK GÜNLÜK SİYASİ GAZETESİ

27 Kasım 2015 Cuma www.gemlikkorfezgazetesi.com 50 Kr.

FATURA - SEVK İRSALİYESİ - TAŞIMA İRSALİYESİ - GİDER MAKBUZU
TAHSİLAT MAKBUZU - DAVETİYE - TAKVİM - KİTAP - DERGİ - İLAN
CİLT YAPIMI - REKLAM - MADALYA - KUPA - PLAKET
Gülen Ajans
İstiklal Cad. Bora Sok.
Bakır Apt. Altı No: 5/A GEMLİK
Tel : 0 224 513 96 83

Marmarabirlik'te ikinci dilim ürün ödemeleri bugün

Güne Bakış

Kadri GÜLER
kadri_guler@hotmail.com

GAZETECİLERİN TUTUKLANMASI

Cumhuriyet Gazetesi Genel Yayın Yönetmeni Can Dündar'a Ankara Temsilcisi Erdem Gül, kamuoyunda "MİT TIR'ları" olarak adlandırılan haberin gazetelerinde yayınlanması nedeniyle dün İstanbul Baş savcı vekiline ifade verdikten sonra tutuklama iddiasıyla mahkemeye sevk edildi.

Hatırlanacağı gibi yardım malzemesi diye Hatay ve Adana da bilinmeyen yerlere TIR lar dolusu silah ve mühimmat sevk edilirken, bir ihbar üzerine Cumhuriyet Savcılığı ve jandarma TIR'larda inceleme yaptığında sevk edilmek üzere olan silahlar ortaya çıkıyor. *Devamı sayfa 4'de*

Mehmet BESLİ

S.S.72 Sayılı Gemlik Zeytin Tarım Satış Kooperatifi Yönetim Kurulu Başkanı Mehmet Besli, ikinci ödemede 1.500 kişiye 3.000.000,00 TL. bugün ödeme yapılacağını, bir dahaki ödeme tarihinin ise 11 Aralık 2015 günü olduğunu söyledi. *Haberi sayfa 2'de*

Hoverboardlar Gemlik'te görücüye çıktı

Son yılların önemli buluşlarından biri olan hoverboardlar Gemlik'te de pazarlanacak. Dün ilçemize gelen distribütör temsilcileri Orhangazi Caddesi'nde bulunan Profilo Bayiinde ürünün Gemlik'lilerin meraklı bakışları arasında tanıtımını yaptı. *Haberi sayfa 4'de*

arçelik
TÜRKİYE'NİN EN BÜYÜK YENİLEME HAREKETİ ARÇELİK'TE!
Şimdi markası ne olursa olsun eski beyaz eşya veya televizyonunuzu evinizden alıyor, yepyeni Arçeliklerle değiştiriyoruz.
1500 TL'ye varan indirim*
GENÇ-AL TİC. LTD. ŞTİ
İstiklal Cad. No: 11 GEMLİK Tel : 514 90 84 - 514 90 85

Marmarabirlik'te ikinci dilim ürün ödemeleri bugün

S.S.72 Sayılı Gemlik Zeytin Tarım Satış kooperatifi ikinci dilim ödemelerini bugün yapıyor. 2015-2016 Ürün alım kampanyasını 26 Ekim 2015'de açan Gemlik Zeytin Kooperatifi, birinci dilim ödemelerini 13 Kasım 2015 Cuma günü üre ticilerinin Ziraat Bankası hesap larına yatırmıştı. Ödeme takvimine göre 7 Kasım 2015–20 Kasım 2015 tarihleri arası alınan ürün bedellerinden yağlıkların tamamı ile kaplık zeytinlerin % 60'ını da yine üretici ortaklarının Ziraat Bankası he saplarına aktarıyor. Konuya ilişkin Gem lik Zeytin Koopera tifi Yönetim Kurulu Başkanı Mehmet Besli şöyle konuştu: *"2015-2016 İş yılı ürün alım kampanyamız 26 Ekim 2015 Pazar tesi günü merkez alım ile başlamıştı. Kampanyanın ilk haftası Kasım ayı başında fiyatlarımız açıklandı ve barem fiyatları ile ödeme takvimi aynı anda tüm ortaklarımıza ilan edildi. Ödeme takvimine sadık kalarak ikinci dilim ödemeleri de ortak larımızın hesap larına bu Cuma günü yatırıyoruz"* dedi. Kampanyanın seyri ile ilgili olarak da bu ürün alım dönemi iklimsel şartlardan dolayı zeytinde olgunlaş ma yani kararma problemlerinin oldu ğu, kararmış zeytin lerin toplanarak ko operatife teslim edildiği bazı bölge lerin ise ara vererek yagmur bekledigini, yağmurun ardından kampanyanın daha hızlı ilerleyeceği görüşünde olduğu nu aktaran Besli, bu güne kadar 1.500.000 Kg. zeytin karşılığında 6.100.000,00 TL. değerinde ürün alındığını söyledi. İlk ödemede yaklaşık 300 kişiye 370.000 TL. ödeme yapılırken, ikinci ödemede 1.500 kişi ye 3.000.000,00 TL. ödeme yapılaca ğını hatırlatan Besli, *"Dileğimiz tüm ortaklarımızın kooperatifine sahip çıkarak zeytin tes lim etmesi ve bölge mize daha fazla fon girişinin sağlan masıdır"* dedi. Başkan Besli, ödeme planına göre bir sonraki ödeme nin de 11 Aralık 2015 Cuma günü yapılacağını hatırlat tı. Beklenen tesli matların gerçekle şeceğine inancının tam olduğunu ve üreticilerin mutlaka kooperatiflerine sahip çıkacağını düşündüğünü dile getiren Besli, *"Zor yıllardan geçildiğini üreticimizin hep yanında olmak zo runda olduklarını ve kota uygulamasının olmadığı bu yıllarda üreticilerin ürünle rini sorunsuz teslim edebilecektir"* dedi. Besli, *"Bizler göre ve geldiğimizde üretici ortakları mızın yanında, onların refah se viyesinin maksi mum düzeye çıkarma gayreti içerisinde olaca ğımızı beyan ettik ve öyle olması için ben, ekibim ile çalışanlarımız var gücümüz ile hizmet etmeye gayret edi yoruz. Üreticimiz kooperatifine ne kadar fazla güvenir ve ürün teslim eder se kooperatifimizin mali yapısının daha güçlü olacağı, daha sürdürülebilir bir yapıya kavuşaca ğının bilinciyle hareket ediyoruz. Bunun göstergesi olarak da 2014-2015 iş yılı bilançolarımız üretici ortaklarımıza vaat ettiğimiz gibi yüksek karlar ile kapatılmasıdır"* şeklinde konuştu.

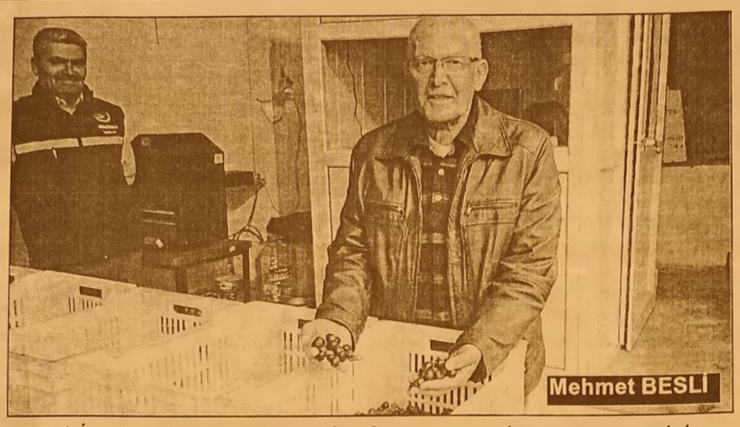
Mehmet BESLİ

TSO'da Kasım ayı meclis toplantısı yapıldı

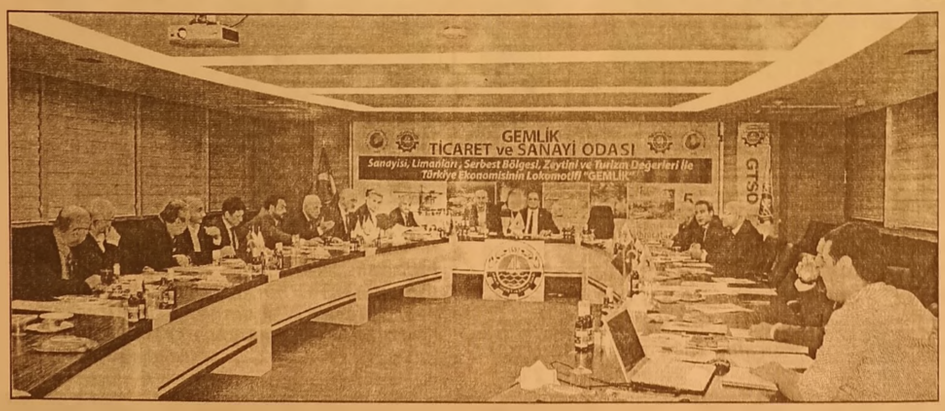

Gemlik Ticaret ve Sanayi Odası Kasım ayı olağan toplantısı yapıldı. Paşa Ağdemir'in meclis başkanlığını yaptığı toplantıya, Yönetim Kurulu Başkanı Kemal Akıt ile yönetim kurulu ve meclis üyeleri de katıldılar.
Ekim ayı gelir gider bilançosunun karara bağlandığı toplantıda, 6. grupta boşalan üyelikler için 1 Ara lık 2015 tarihinde yapılacak olan se çimlerin sonucun da eksik üyenin kalmayacağını söyledi
GTSO Yönetim Kurulu Başkanve kili Mehmet Yıldı rım'ın Ankara Yük sek yargı organları nın katılımı ile gerçekleştirilen sempozyumla alakalı bilgi verdiği toplantıda, Gemlik Zeytini Festivali ile ilgili olarak Kent Konseyi Başkan vekili Ahmet Çakmak tarafından bilgi verildi.
Zeytin Festivali'nde ilerleyen yıllarda özellikle müstahsil ve zeytinci esnafı nın katılımının artırılması noktasında proje geliştirilmesi üzerinde duruldu.
2016 başında Karsak bölgesin den İstanbul'a kadar olan kısmı kullanıma açılması beklenilen otoyol ile alakalı olarak da görüşmelerin yapıldığı meclis toplantısında, 1 Kasım 2015 tarihinde yapılan genel seçimlerinde ülkemize hayırlı olması temennisinde bulunuldu.

MALİ HİZMETLER İSTİŞARE TOPLANTISI GEMLİK'TE YAPILDI

Bursa Belediyeleri Mali Hizmetler Müdürlüğü, ola ğan aylık istişare toplantısına Gemlik Belediyesi ev sahipliği yaptı. Her ay bir ilçede düzenlenen ve Mali Hizmetler Müdürleri ile amir lerinin yer aldığı toplantıda, yasa değişiklikleri ve kanunlar üzerinde istişare edilirken, sorunlar ve çözüm yolları da masaya yatırılıyor. Bursa Büyük şehir Belediyesi Atatepe Sosyal Tesislerinde organize edilen yemekli toplantıya Gemlik Belediye Başkan Yardımcısı Ahmet Avcı, Gemlik Belediyesi Mali Hizmetler Müdiresi Aksel Tümer, Temizlik İşleri Müdürü ve Mali Hizmetler eski Müdürü Ahmet Dedetürk ev sahipliği yaptı. Toplantıda belediyeler arası teknik ve sosyal konulardaki işbirliğinin devamı konusunda bir kez daha muta bakata varıldı.

Gemlik Körfez
GEMLİK'İN İLK GÜNLÜK SİYASİ GAZETESİ

Korkunç son! Ormanda canına kıydı

Bursa'da bunalıma giren bir kadın, ailesine not bıraka rak ormanda intihar etti. Olay, Nilüfer Göçmen Konutları yakınındaki ormalık alanda meydana geldi. Bunalımda olduğu iddia edilen Gülcan Dengin(48), Kurtuluş Mahalle si'ndeki evinden çıkıp, ormanlık alana giderek kendini bir ağaca astı.

Dengin, burada hayatını kaybetti. Tarlaya gitmek için ormanlık alandan geçen köylüler, Dengin'in ağaca asılı cansız bedenini görünce durumu polise bildirdi. Olay yerine gelen polis ekipleri Dengin'in çanta sının hemen yanın da, "Ne desem boş, çoktan yapmak istemiştim" yazılı bir pusula buldu. Evli olduğu öğreni len Dengin'in cesedi otopsi için Bursa Adli Tıp Kurumu'na kaldırıldı. Olayla alakalı tahkikat sürüyor.

Göçük faciası:2 ölü

Büyükorhan da kanalizasyon çalışması sırasında meydana gelen göçükte 2'si ağır 3 işçi yaralandı. Büyükorhan'ın Yenice Mahallesin de bugün belediye tarafından başlatı lan kanalizasyon çalışması sırasında bugün öğlen saatlerinde göçük mey dana geldi. Çalışma yapan 3 işçi göçük altında kaldı. Çalışma arkadaşları ile 112 Acil Servis ekipleri tarafından göçük altından yaralı olarak çıkartılan işçiler Mesut Kork maz (30), Metin Aktay (33) ve Ali Atış (34) ilk müdaha leleri yapıldıktan sonra Büyükorhan İlçe Devlet Hastane si'ne kaldırıldı.

2 İŞÇİ KURTARILAMADI

İşçilerden sağlık durumlarının ağır olduğu açıklanan Mesut Korkmaz ile Ali Atış, Büyük orhan Devlet Hastanesi'nde doktorların yaptıkla rı tüm müdahaleye rağmen kurtarı lamayıp yaşamla rını yitirdi. Talihsiz işçilerin cesetleri, kesin ölüm nedenlerinin belirlenmesi için Bursa Adli Tıp Kurumu Morgu'na kaldırıldı. Yaralı diğer işçi Metin Aktay'ın tedavisi sürerken, olayla ilgili soruştur maya başlandı. Olayla ilgili soruşturmaya başlandı.

Eve gelince hayatının şokunu yaşadı

Çilingir vasıtasıyla açtırdığı kapının arkasında karde şinin cesedini buldu.Olay, Osman gazi Elmasbahçeler Mahallesi'nde meydana geldi. Edinilen bilgiye göre, S.Y., kardeşi V.Y.'ye (42) telefon la ulaşamadı. Bunun üzerine V.Y.'nin evine giden S.Y. kapıyı kimse açmayınca çilingir çağırdı. İçeriye giren S.Y., kapının arkasında yerde hareketsiz yatan V.Y. ile karşılaştı.

S.Y.'nin haber vermesi üzerine olay yerine gelen 112 ekipleri, V.Y.'nin öldüğünü belirledi. Polisin, olayla alakalı tahkikatı sürüyor.

Soğan koparırken canından oluyordu

İznik'te, soğan koparırken tırmığın üzerine düşen bir kişi ağır yaralan dı. Boyalıca Mahal lesi'nde tek katlı evinin üst katına diktiği soğanlardan koparmak isteyen 53 yaşındaki Emin Türker, dengesini kaybederek zeminde bulunan tırmığın üzerine düştü.Yaralanan Türker, 112 ambulans ile Orhangazi Devlet Hastanesi'ne kaldırıldı. Olayla alakalı tahkikat sürüyor.

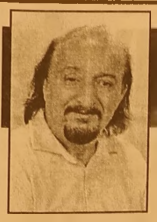

Güne Bakış

Kadri GÜLER
kadri_guler@hotmail.com

GAZETECİLERİN TUTUKLANMASI

Bu silahların o günlerde AKP iktidarın terörist bile diyemediği, el altından desteklediği IŞİD militanlarına gönderil diği konuşuldu, yazıldı, çizildi.

Cumhuriyet Gazetesi büyük bir gazete cilik olayı olarak olaydan aylar sonra 29 Mayıs günü 1 Haziran seçimlerinden 3 gün önce TIR'ların içindeki silahların fotoğraflarını yayınladı.

Bu haber bomba etkisi yaptı.

Cumhurbaşkanı Erdoğan bu işe çok sinirlendi.

Bunun üzerine, Cumhuriyet Savcılığı hemen soruşturma başlattı.

Ama Cumhurbaşkanı Recep Tayyip Erdoğan'ın avukatı Muammer Cemal oğlu, 2 Haziran da İstanbul Cumhuriyet Başsavcılığına gönderilmek üzere, "gerçeğe aykırı görüntü ve bilgiye yer verdiği" gerekçesiyle suç duyurusu dilekçesini Ankara Cumhuriyet Başsavcılığına verdi.

Bu soruşturmayı tamamlayan İstanbul Cumhuriyet Savcılığı dün Can Dündar ve Erdem Gül hakkında "Devletin güvenli ğine ilişkin bilgileri temin etme, siyasi ve askeri casusluk, gizli kalması gereken bilgileri açıklama, terör örgütünün propa gandasını yapma" iddiasıyla tutuklan malarını istedi.

Dündar ve Gül dün yargıç karşısına çıktılar. Savcının tutuklama iddiasının tamamı şöyle:

"Devletin güvenliği veya iç veya dış siyasal yararları bakımından, niteliği itibarıyla gizli kalması gereken bilgileri, siyasal veya askeri casusluk maksadıyla temin etmek", "Devletin güvenliği veya iç veya dış siyasal yararları bakımından niteliği itibarıyla gizli kalması gereken bilgileri siyasal veya askeri casusluk maksadıyla açıklamak" ve "silahlı örgüte üye olmak"

Görüyorsunuz Türkiye'de gerçek gazetecilik yapmak ne kadar zor.

Devlet, gizli saklı işler yapacak, bu işlere parlementodan gizleyecek, bunu öğrenen gazeteci haber yapıp, fotoğraf landığında suç işlemiş olacak.

Hem de ne suç.

İdam yasak olmasa neredeyse idamı istenecek.

Gazetecinin görevi kamuoyunu bilgilendirmektir.

ABD deki Watergate ve Wikileaks olaylar dünyayı sarstı.

Devlet adına ne gibi çirkin olayların döndürüldüğü dünya kamuoyunca öğrenildi.

Bunu yayınlayan basın büyük görev yapmış oldu.

Basın özgürlüğü, demokrasinin olmazsa olmazıdır.

İktidarları denetleyen en önemli organlardan biri de basındır.

Gazeteci bir bakıma muhalif kişidir.

Muhalif olmazsa yardakçı veya yandaş olur.

Bugün Türkiye de basın susturulmak isteniyor. İktidara eleştiren yazarlar ya işinden oluyor, ya da patronları Cumhur başkanından zılgıt yiyor, üzerine maliyeyi salıyorlar.

Gazeteleri polisçe basılan, en çok gazetecisi tutuklu olan bir ülke Türkiye. Türkiye de iktidara muhalefet eden birkaç gazete kaldı.

Amaç o gazetelerine susturmak.

Böylece kamuoyunu istediği gibi yönlendirmek..

Hoverboardlar Gemlik'te görücüye çıktı

Son yılların önemli buluşlarından biri olan hoverboardlar Gemlik'te de pazarlanacak. Amerikalılar tarafından bulunan Türki ye'ye ithal edilen hoverboard distribütörleri bayiler bulmak için yollara düştü.

Dün ilçemize gelen distri bütör temsil cileri Orhangazi Caddesi'nde bulunan Profilo Bayiinde ürünün Gemliklilerin meraklı bakışları arasında tanıtı mını yaptı. Taşıması kolay olan, dolgu pil ile (Li-Ion) 15 kilometre mesafeye gide bilen saatte 10 kilometre hız yapabilen çağın buluşu ilgi uyandırdı.

Düz yolda, büyük marketlerde, plaza larda, AVM'ler de işi kolaylaştıran zaman tasarrufu sağlayan hoverboardların satış fiyatı bin 100 TL. Hoverboardlar yakında Gemlik sokaklarında dolaşacak.

Öğretmenler Günü'nü Atamer'de kutladılar

Ali Kütük Ortaokulu'nun gecesinde Ali Kütük öğretmenleri yalnız bırakmadı

Ali Kütük Ortaokulu öğretmenleri, öğret menler gününü Ali Kütük ile birlikte kutladılar. Atamer Turistik Tesisleri'nde düzenlenen geceye, hayırsever Ali Kütük, İlçe Milli Egitim Müdürü Mehmet Duran, Şube Müdürü Burhan İnan, Okul Müdürü Faruk Saşmaz, Müdür Yardımcıları, Ali Kütük Ortaokulu öğretmenleri ve davetliler katıldı. Gecede, öğretmen ler müzik eşliğinde eğlenirken, öğretmenler için hazırlanan sürpriz hediyeler verildi. Daha sonra slayt gösterimi eşliğinde hazırla nan pasta kesildi.

KAŞEDE BEKLEMEK YOK
KALİTELİ KAŞELER UYGUN FİYATLARLA
1 SAATTE TESLİM EDİLİR
GÜLER AJANS
MATBAACILIK - YAYINCILIK - REKLAMCILIK

İstiklal Caddesi Bora Sokak No:5/A
Tel : (0.224) 513 96 83 GEMLİK

SOSYAL HİZMETLER MERKEZİ GEMLİK'TE KURULACAK

Gemlik Kent Konseyi Başkanı Mukaddes Serim, Aile ve Sosyal Politikalar Bakanlığına bağlı Sosyal Hizmetler Merkezi'nin Gemlik'te de kurulacağını açıkladı.

Daha sağlıklı aile yapısı, gençlerimizin ve çocuklarımızın geleceğine yönelik, psikolojik, sosyal ve manevi desteklerin de yer aldığı hizmetleri verecek merkezin, 2016 yılı içinde faaliyetlerine başlayacağını anlatan Mukaddes Serim, Gemlik'te kurulacak olan merkezin Orhangazi ve İznik İlçelerini de kapsayacağını söyledi.

Psikolojik danışmanlık ve destek hizmetleri, aile içi şiddet, çocuk, gençlik, aile konularında rehberlik, sosyal konularda risk içeren unsurlar da destek amaçlı Sosyal Hizmetler Kurumunun, Gemlik, Orhangazi ve İznik'te önemli bir ihtiyacı karşılayacağını anlatan Gemlik Kent Konseyi Başkanı Mukaddes Serim, bakanlık yetkilileri ve uzmanlardan oluşan heyet ile çalışmaların devam ettiğini bildirdi.

Merkeze uygun bir yer bulunması durumunda bu önemli çalışmanın 2016 yılı içinde faaliyete gireceğini bildiren Serim, uyuşturucu ile mücadele konusunda başlatılan çalışmalara da bu merkezin önemli katkılar sunacağını sözlerine ekledi.

BYEGM
Bu gazete Anadolu'nun Sesi iPad-iPhone uygulamasında yayımlanmaktadır.

ZABITADAN MANTAR OPERASYONU

Gemlik Belediyesi Zabıta Müdürlüğü Ekipleri Salı Pazarı'nda Zehirli Mantar operasyonu yaptı. Cumartesi Pazarında da devam edecek olan ve ardından periyodik hale gelecek uygulamada, bilinçsizce toplanıp, satışa sunulan çok sayıda mantara el konuldu.

İmhası yapılan mantarların satışına izin vermeyeceklerini ifade eden Zabıta Müdürü Erol Bütün, son zamanlarda artan mantar zehirlenme vakalarının ilçede yaşanmaması için bu operasyonları sürdüreceklerini kaydetti. Gemliklileri bilmedikleri türden mantar ürünü almama konusunda da uyardıklarını bildiren Erol Bütün, pazarcı esnaflarının da menşei bilinmeyen mantar satışı yapmamaları konusunda ikaz edildiğini söyledi.

1897
GEMLİK TİCARET ve SANAYİ ODASI

VEFAT ve BAŞSAĞLIĞI

Odamız Eski Çalışanlarından

İbrahim Duran

Vefat Etmiştir. Kendisine Allah'tan Rahmet,

Kederli Ailesine Başsağlığı Dileriz

GEMLİK TİCARET VE SANAYİ ODASI

SMMMO GEMLİK İLÇE TEMSİLCİLİĞİ'NDEN E-TEBLİGAT UYARISI

BSMMMO Gemlik İlçe Temsilciliği adına açıklama yapan İhsan Acar, Burak Uyar ve Yeşim Çetinkaya, 1 Ocak 2016 tarihinden itibaren uygulamaya başlana cak olan Elektronik Tebligat Uygulaması hakkında bir bilgilendirme yaptılar.
1 Ocak 2016 tarihinden itibaren aşağıda belirttiğimiz vergi mükellefleri için uygulamanın yürürlüğe gireceğini, mükellefleri bilgilendirmek amacıyla başlıklar halinde şu görüşlere yer verildi.
04.01.1961 tarihli ve 213 sayılı Vergi Usul Kanununun 107/A maddesinde; *"Bu Kanun hükümlerine göre tebliğ yapılacak kimselere, 93 üncü maddede sayılan usullerle bağlı kalınmaksızın, tebliğe elverişli elektronik bir adres vasıtasıyla elektronik*

ortamda tebliğ yapılabilir. Elektronik ortamda tebligat, muhatabın elektronik adresine ulaştığı tarihi izleyen beşinci günün sonunda yapılmış sayılır. Maliye Bakanlığı, elektronik ortamda yapılacak tebliğle ilgili her türlü teknik altyapıyı kurmaya veya kurulmuş olanları kullanmaya, tebliğe elverişli elektronik adres kullanma zorunluluğu getirmeye ve kendisine elektronik ortamda tebliğ yapılacakları ve elektronik tebliğe ilişkin diğer usul ve esasları belirlemeye yetkilidir." hükmüne yer verildi.
Açıklamada, *"Mükelleflerin yıl sonuna yaklaştığımız bu günlerde Mali müşavirleri ile irtibata geçerek açıklamalar doğrultusuna gerekli müracaatları yapmaları cezalı duruma düşmelerini engelleyecektir"* denildi.

Dikkat! Şiddetli sağanak yağışlar geliyor

Meteoroloji Genel Müdürlüğü, Marmara, Ege, Batı Akdeniz, İç Anadolu'nun batısı ile Batı Karadeniz'in yağışlı geçeceğini bildirdi. Yağışların yağmur ve sağanak, Ege ve Batı Akdeniz kıyı kesiminde gök gürültülü sağanak şeklinde olacağı tahmin ediliyor. Yağışların Çanakkale'nin güneyi, Balıkesir'in batısı, İzmir, Manisa ve Aydın çevrelerinde kuvvetli (21-50 mm), Muğla ve Antalya'da yerel olarak çok kuvvetli ve şiddetli (51-100 mm) olması bekleniyor. Rüzgarın iç ve batı bölgelerde güney yönlerden kuvvetli olarak esecekti tahmin ediliyor. Yağışların 27 Kasım Cuma günü Marmara, Ege, Akdeniz, İç Anadolu, Batı ve Orta Karadeniz, Doğu Anadolu'nun batısı ve Güneydoğu Anadolu bölgesinde yağmur ve sağanak şeklinde görülecekti bekleniyor.

YENİ BİR YAĞIŞ SİSTEMİ GELECEK
Türkiye'nin üzerinde

etkili olan yağışlı sisteme ilave olarak 28 Kasım Cumartesi günü yeni bir yağışlı sistemin daha etkisine gireceği tahmin ediliyor. Cumartesi günü ülkenin batı bölgelerinin, pazar günü ise Marmara'nın batısı dışında ülke genelinin yağışlı geçeceği tahmin ediliyor. Hafta sonunda meydana gelecek yağışların, cuma gecesi ve cumartesi günü Ege ve Batı Akdeniz'de pazar günü ise Doğu Akdeniz'de kuvvetli olacağı tahmin ediliyor.
Halen mevsim normallerinin üzerinde seyreden hava sıcaklıklarının yağışlı havaya rağmen hafta sonuna kadar normalleri üzerinde seyretmeye devam edeceği bekleniyor. Ancak yapılan son değerlendirmelere göre önümüzdeki hafta başından itibaren yurdumuzun Karadeniz üzerinden gelen soğuk ve yağışlı havanın etkisine gireceği ve hava sıcaklıklarının hissedilir derecede azalacağı tahmin ediliyor.
Meteoroloji yetkililerinden edinilen bilgiye göre Bursa da hafif sağanak yağışlı hava etkili olacak. Cumartesi ve pazar günü kuvvetli sağanak yağışlı havanın etkisini gösterecekti Bursa'da hava sıcaklığı 8 derece birden düşecek.

ELEMAN
GAZETE DAĞITIMI YAPABİLECEK ELEMAN ARANIYOR
Müracaatların şahsen yapılması rica olunur.
GEMLİK KÖRFEZ GAZETESİ
İstiklal Caddesi Bora Sokak No: 5/A
Stüdyo Prestij yanı GEMLİK
Tel : 513 96 83

ELEMANLAR
FABRİKAMIZDA ÇALIŞACAK VASIFSIZ ELEMANLAR ARANIYOR
VERONA MERMER
TEL : 514 20 21

SATILIK ZEYTİNLİK
KUMLA YOLU HASANAĞA MEVKİİNDE 2709 M2 İKİ YOLA CEPHELİ SAHİBİNDEN SATILIK ZEYTİNLİK
0 543 582 15 78

KAŞEDE BEKLEMEK YOK
KALİTELİ KAŞELER UYGUN FİYATLARLA
1 SAATTE TESLİM EDİLİR
GÜLER AJANS
MATBAACILIK - YAYINCILIK - REKLAMCILIK

İstiklal Caddesi Bora Şokak No : 5/A
Tel : (0.224) 513 96 83 GEMLİK

Gemlik Körfez
GEMLİK'İN İLK GÜNLÜK SİYASİ GAZETESİ

"Eğitimcilerin Eğitimi Projesi"nde belgeler dağıtıldı

Bursa'da devam eden "Eğitimcilerin Eğitimi Projesi" (EĞİTEP) kapsamında eğitimi başarıyla tamamlayan eğitmenlerimize katılım belgeleri verildi. Bursa İl Milli Eğitim Müdürlüğü ile Borçelik arasında imzalanan protokol uyarınca Borçelik Teknik Akademi (BTA)'da Meslek Lisesi öğretmenlerinin yeterliliklerini artıran eğitimler verildi.

Bursa İl Milli Eğitim Müdürlüğü tarafından meslek lisesi öğretmenlerinin bilgi birikimlerini ve yeterliliklerini geliştirmek amacıyla yürütülen "Eğitimcilerin Eğitimi Projesi (EĞİTEP) birinci senesini doldurdu.

Yassıçelik sektörünün önde gelen kuruluşlarından Borçelik'in de katkıda bulunduğu proje kapsamında başarılı olan katılımcılar, İl Milli Eğitim Müdürü Veli Sarıkaya, Şube müdürleri, Borçelik Genel Müdürü Kerem Çakır ve Borçelik İnsan Kaynakları Müdürü Okan Ermetin'in katılımıyla gerçekleştirilen törenle belgelerini aldılar.

Öğretmenlerin, önceden belirlenen ihtiyaçları doğrultusunda mesleki yeterliliklerini geliştirmek amacıyla planlanan eğitimler, BTA proje yöneticisi Emre Bülbül koordinatörlüğünde BTA çatısı altında gerçekleştirildi. Her ayın son Salı ve Çarşamba günü Borçelik iç eğitmenleri Atay Bardak ve Bülent Baysal tarafından verilen eğitimler sayesinde programa katılan teknik öğretmenlerin mevcut yeterliliklerini artırması amaçlandı.

Törende bir açıklama yapan Borçelik Genel Müdürü Kerem Çakır, şunları söyledi: *"Meslek liseleri ülkemizde sanayinin bel kemiğini oluşturan nitelikte insan kaynakları yetiştiriyor. Bu nedenle meslek lisesi öğretmenlerinin de en güncel ve yeni bilgilere sahip olması, teknolojideki gelişmeleri yakından takip edebilmesi büyük önem taşıyor. Böyle bir projeyi başarıyla hayata geçirdiği için Bursa İl Milli Eğitim Müdürlüğü'nü kutluyorum. Projeyi başarıyla tamamlayan eğitmenlerimize de hem emekleri için teşekkür ediyor hem de programlarını başarıyla tamamladıkları için tebrik ediyorum. Bizler de Borçelik olarak bu projeye katkı yapmaktan büyük mutluluk duyuyoruz."*

Projenin önemine vurgu yapan İl Milli Eğitim Müdürü Veli Sarıkaya ise; *"Ülkemizde mesleki eğitim konusunda kazanılan önemli ivmeyi mutlulukla takip ediyoruz. Bu doğrultuda bizlerde müfredatlarımızı gelişen teknolojiye göre güncelliyoruz. Okullarımızda bu müfredatı öğrencilere aktaracak olan teknik öğretmenlerimizin yeterliliklerini artırarak gelişen teknolojiye uyumlu hale getirmek adına hazırladığımız projemizin ilk etabını tamamlamanın haklı gururunu yaşıyoruz. Proje süresince desteğini hiç esirgemeyen Borçelik ailesine de ayrıca teşekkür ediyorum."* şeklinde konuştu.

Koordinatörlüğünü Sezai Kuruşçu'nun yaptığı projede, öncelikli olarak, Meslek liselerinin Endüstriyel otomasyon, Elektrik, Elektronik, Haberleşme, Makine, Motorlu araçlar, Metal ve Biyomedikal teknolojileri alanlarında görev yapan teknik öğretmenler yararlanarak katılım belgelerini aldılar.

UYUŞTURUCU İLE MÜCADELEDE DEV ADIM

Gemlik Kent Konseyi Yürütme Kurulu, Uyuşturucu ile Mücadelede dev bir adım attı. Sivil Toplum Örgütü Yöneticileriyle bir araya gelen Kent Konseyi Meclisleri, Uyuşturucu ile topyekûn mücadele konusunda alt komisyon oluştur du. Bir üst komisyon kurulmadan önce Güvenlik Güçleri ve Akademisyenler ile konunun uzmanlarından bilgi alacak olan Kent Konseyi Yürütme Kurulu Uyuşturucu ile Mücadele Alt Komisyonu 15 günde bir toplanacak.

Komisyon, sivil toplum örgütleriyle ayda bir kez bir araya gelerek

istişare yapacak.

Kent Konseyi Başkanı Mukaddes Serim, Genel Sekreteri Mehmet Çelik başkanlığında toplanan Yürütme Kurulu üyeleri ve Sivil Toplum Örgütü Yöneticileri, Uyuşturucu ile Mücadele Alt Komisyonu üyelerini belirledi.

Komisyon, Behzat Yıldırım, Durmuş Uslu, Necmettin Şanlı, Aliye Özcan, Kezban Çetinavcı, İlyas Tunç, Murat Kocamış, Handan Gürşahin, Şükrü Deviren, Fevzi Sarıkaya, Yusuf Aygül, Koray Hazer ve Vural Parlak'tan oluştu.

Gemlik'te uyuşturucuyu satan ve alanların yanı sıra, ailelerin sosyo-ekonomik yapıları, aile içi şiddet veya psikolojik boyuttaki diğer problemlerin tespiti gibi konularda çalışacak olan komisyon, güvenlik güçleri ve uzmanlardan da detaylı bilgi ve destek alacak.

Sivil Toplum örgütlerinden birer temsilci verilmesiyle üst komisyon kurulacak. Toplumsal duyarlılığı üst seviyeye çıkarmak, toplumun tamamında uyuşturucu konusunda bilinç yaratmayı hedefleyen Gemlik Kent Konseyi Yürütme Kurulu Üyeleri, Gemlik'te gençlerin ve çocukların geleceğini tehdit eden bu belayı en kısa sürede tüm ilçe halkı ile birlikte def etmeyi planlıyor.

TÜRKİYE UYUŞTURUCUYLA MÜCADELEDE ÖRNEK ÜLKE

Dünya Sağlık Örgütü (DSÖ), Türkiye'nin geçen yıl başlattığı "Uyuşturucuyla mücadele acil eylem planı"nı model olarak üyelerine tavsiye etme kararı aldı. 8 bakanlığın ortak çalışmasıyla yürütülen ve 1 yılını doldurran plan kapsamında, narkotik birimlerince yapılan operasyonlarda 41 binden fazla olaya müdahale edildi. 66 bin şüpheli hakkında işlem yapılırken, 51 tondan fazla uyuşturucu madde ve geçen hafta 'narkotim ekipleri' tarafından düzenlenen cumhuriyet tarihinin en büyük operasyonunda yakalanan 11 milyon uyuşturucu tabletle birlikte toplam 26 milyon adet uyuşturucu tablet yakalandı. Uyuşturucu ile mücadele kapsamında öğrenci ve veliler başta olmak üzere yaklaşık 10 milyon kişi bilgilendirildi. Uyuşturucu tacirlerine verilen cezalar da ağırlaştırıldı. Uyuşturucu ile mücadelede danışmanlık hizmeti vermek, bağımlılara ve bağımlı yakınlarına yol göstermek amacıyla ALO 191 Hattı devreye girdi. 7 gün 24 saat esasına göre ve ücretsiz olan hat, psikolog, sosyolog ve çocuk gelişimciden oluşan 130 personelle hizmet veriyor.

ÖĞRETMENLER BULUŞTU

Gemlik Cumhuriyet İlkokulu tarafından 2.si düzenlenen öğretmenler buluşmasına Kaymakam Cahit Işık, Milli Eğitim Müdürü Mehmet Duran, Şube müdürleri ve Cumhuriyet Mahallesi'nde ikamet eden emekli öğretmenlerin de katılımı ile keyifli anlar yaşandı. Cumhuriyet İlkokulu Çok Amaçlı Salonu'nda yapılan etkinlikte öğretmenlerin şiirleri duygulandırdı. Emekli öğretmenler Mehmet Taşpınar, Bahri Ünlü ve Mehmet Altınsay'ın sazları ile eşlik ettikleri Cumhuriyet İlkokulu öğretmenlerinden oluşan okul korusu büyük alkış aldı. Seslendirilen parçalar tüm salon tarafından hep bir ağızda söylendi. Kaymakam Cahit Işık, öğretmenlerin gününü kutladı. Emekli öğretmenlerin böyle bir etkinliğe katılımlarının da çok anlamlı olduğunu belirtti. Tüm emeği geçenlere teşekkür etti. Kendisinin de öğretmen lisesi mezunu olduğunu ve Öğretmenler Marşına büyük bir zevkle eşlik ettiğini belirtti. İlçe Milli Eğitim Müdürü Mehmet Duran, öğretmenlik mesleğinin güzelliklerini anlattı. Emekli öğretmenlerimizin emeklerinin asla unutulamayacağını belirtti. Okul Müdürü Adnan Uluğ, etkinliğin yapılmasına katkı da bulunanlara teşekkür ederek, emekli öğretmenlerimizi okulumuz da görmenin kurumumuz açısından büyük bir onur olduğunu ve her yıl buluşmak istediklerini belirtti. Etkinlik sonunda pilav ikramı yapıldı. Emekli öğretmenler hatırlandıkları ve hiç görüşemedikleri arkadaşları ile bir araya gelmiş olmalarından dolayı okul yönetimi ve öğretmenlerine teşekkür ettiler.

Celal Bayar Anadolu Lisesi öğrencileri Polonya yolcusu

Celal Bayar Anadolu Lisesi 2015-2018 yılları arasında gerçekleştirilecek olan Erasmus + K219 okul ortaklıkları projeleri kapsamın da ilk toplantısını gerçekleştirmek üzere 29 Kasım 2015 de Polonya Elblag'a gidiyor. 3 ortaklı projede, kordinatörün Almanya, ortakların Polonya ve Türkiye olduğu "Dress to Impress: A fashion kiss for peace'' adlı projenin ilk toplantısı için Celal Bayar Anadolu Lisesi müdürü Kamil Beki, İngilizce öğretmenleri Adalet Gürbüz ve Gaye Ergül "*Moda ve Barış*" konulu projenin ilk toplantısı için Polonya'nın Elblag şehrine gidecek.
Üç yıl sürecek olan projede kültürler arası iletişim, barış için önyargılardan arınma, tolerans ve moda konuları birlikte çalışılacak. Öğrencilerin katılımlarıyla ikinci toplantı Almanya'da yapılacak.

KAYIP

GEMLİK MAL MÜDÜRLÜĞÜNE YATIRMIŞ OLDUĞUM 773,59 TL 201300018345 YEVMİYE NOLU MAKBUZUMU KAYBETTİM. HÜKÜMSÜZDÜR. SELVER DEMİROĞLU 13735815160

42 yıllık tecrübemiz ile hizmetinizdeyiz....

FATURA
SEVK İRSALİYESİ
TAŞIMA İRSALİYESİ
GİDER MAKBUZU
TAHSİLAT MAKBUZU
DAVETİYE
TAKVİM & KİTAP
DERGİ & İLAN
KARTVİZİT & KAŞE
EL İLANI & BROŞÜR
CİLT YAPIMI
İLAN & REKLAM
PLAKET & KUPA
MADALYA
NİKAH ŞEKERİ
BEBEK ŞEKERİ
HEDİYELİK EŞYA

Şölen Ajans
MATBAACILIK YAYINCILIK REKLAMCILIK ORGANIZASYON VE TANITIM HİZMETLERİ

İstiklal Cad. Bora Sok. No: 5/A GEMLİK
Tel : 0 224 513 96 83

Türkiye'nin 14 gün dayanacak gazı var

Doğalgaz arzındaki günlük ve mevsimlik değişiklikleri karşılamak, doğalgaz temininin azalması veya durması ile meydana gelen doğalgaz açığını gidermek ve sistemin sağlıklı çalışması amacıyla Türkiye'nin doğalgazda depolama imkanlarının artırılması önem taşıyor.

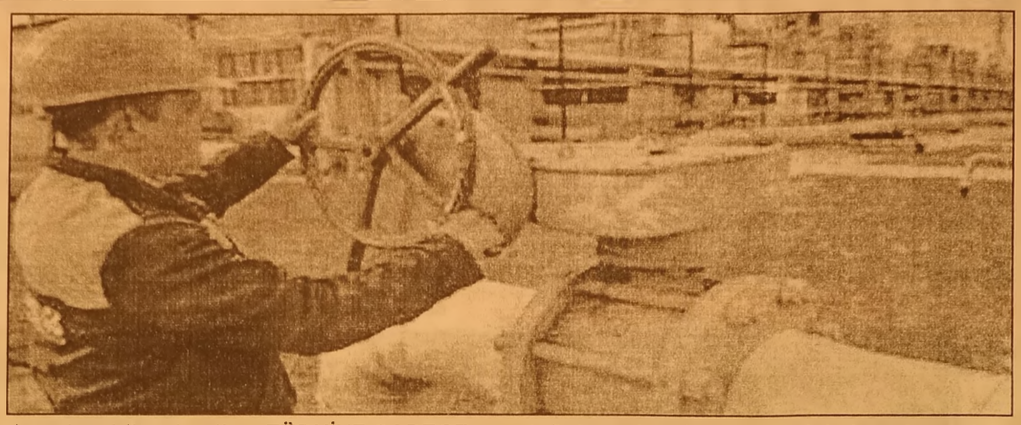

AVRUPA'NIN 45 GÜNLÜK GAZ DEPOLAMA İMKANI VAR

Hazar Strateji Enstitüsü Enerji ve Ekonomi Araştırmaları Merkezi'nin hazırladığı Yönetici Bilgi Notu'na göre, Avrupa Birliği'nde her üye devlet kış aylarında 30 gün boyunca tüketimini karşılayabilecek miktarda doğalgaz depolama altyapısına sahip olmakla yükümlü.

Avrupa'daki doğal gaz depolama tesisleri herhangi bir arz kesintisi durumunda tüketimi 45 gün boyunca karşılayabilme imkanına sahip.

TÜRKİYE SADECE 14 GÜNLÜK STOK YAPABİLİYOR

Türkiye'de ise bu süre yaklaşık 14 gün. Türkiye, gaz tüketimindeki artışa rağmen yeraltı doğalgaz depolama kapasitesinde aynı oranda bir gelişme sağlayamadı.

Türkiye'nin ilk yeraltı doğalgaz depolama tesisi olan Silivri Yeraltı Doğalgaz Depolama Tesisi 2007 yılında devreye alındı. Türkiye Petrolleri Anonim Ortaklığı (TPAO) tarafından işletilen tesisin toplam depolama kapasitesi 2.6 milyar metreküp. Tesisin maksimum enjeksiyon kapasitesi 16 milyon metreküp/gün ve maksimum geri üretim kapasitesi 20 milyon metreküp/gün.

DEPO PROJESİ VAR

Türkiye'nin uzun süredir planlanan ve yapım çalışmaları devam eden Tuz Gölü Yeraltı Doğalgaz Depolama Tesisi, Silivri'den sonra ikinci depolama tesisi olacak. Projenin inşası iki aşamada yürütülüyor. İlk aşamada 2016 yılında 500 milyon metreküp depolama kapasitesinin devreye alınması, ikinci aşamada ise 2019 yılında diğer 500 milyon metreküplük bölümün devreye alınarak toplam 1 milyar metreküplük yeni depolama kapasitesine ulaşılması hedefleniyor. Tesis tamamlandığında enjeksiyon kapasitesi 30 milyon metreküp/gün, maksimum geri üretim kapasitesi ise 40 milyon metreküp/gün olacak.

Rant ve lüks vergisi geliyor

Başbakan Ahmet Davutoğlu tarafından açıklanan 64. hükümet programının en dikkat çekici bölümleri Merkez Bankası'nın politika belirlemedeki bağımsızlığına yapılan vurgunun kaldırılması ile rant ve lüks vergisinin hükümet programına girmesi oldu. Eski hükümet programlarında, "Merkez Bankası, fiyat istikrarını sağlamak için uygulayacağı para politikasını ve kullanacağı para politikası araçlarını bağımsız bir şekilde belirlemeye devam edecektir" ifadesi, "Merkez Bankası'nın fiyat istikrarını sağlamak için uygulayacağı para politikası araçlarını doğrudan kendisinin belirlemesi, esas olmaya devam edecektir" şeklinde değiştirildi.

"Enflasyon hedefleri, hükümetimiz ve Merkez Bankası tarafından üçer yıllık vadeler için belirlenecek ve kamuoyuna duyurulacaktır" cümlesinden de "kamuoyuna duyurulacaktır" ifadesi çıkarıldı. Yatırımların üretken alanlara yönlendirilmesi ve tasarrufların artırılması için, gayrimenkul rantlarından kamunun pay almasına yönelik çalışma yapılacak.

DEVREN SATILIK

YÜKSEK CİROLU
FAAL DURUMDA
DEVREN SATILIK
SU BAYİİ

0549 512 22 55

GEMLİK REHBERİ

GEREKLİ TELEFONLAR	
İtfaiye	110
Polis İmdat	155
Jandarma İmdat	156
Jandarma K.	513 10 55
Polis Karakolu	513 18 79
Gar. Kom.	513 12 06

KAYMAKAMLIK	
Kaymakamlık	513 10 51
C.Savcılığı	513 10 53
C.Savcı Yrd.	513 29 54
Emniyet Müd.	513 10 28

ULAŞIM	
Pamukkale	612 00 26
DENİZ UÇAĞI	613 66 13
Pegasus Akmis Seyahat	614 93 62
METRO	613 12 12
Aydın Turizm	613 20 77
Süzer Turizm	612 10 72
Kanberoğlu-Esadaş	614 46 49
Anıtur	614 47 71
Kamil Koç	612 01 03

HASTANELER	
Devlet Hastanesi	517 34 00
Sahil Dev. Hast.	513 23 29
Mer.Sağ.Ocağı	513 10 68
Tomokay Tomografi	513 65 29
Acıbadem	280 44 44

TAKSİLER	
Körfez Taksi	513 18 21
Çınar Taksi	513 24 67
Güven Taksi	513 32 40
Gemlik Taksi	513 23 24
Manastır Taksi	517 33 94

RESMİ DAİRELER	
Telefon Arıza	121
UEDAŞ ARIZA	186
UEDAŞ İşletme	513 45 03
Statyum	514 00 95
Orm.Böl.Şef.	513 12 86
Milli Egt. Md.	513 11 74
Halk Kütüphane	513 13 53
Askerlik Şb.	513 10 57
Karayolları	513 13 08
Liman Baş.	513 11 33
Mal Müd.	513 10 95
Nüfus Md.	513 37 42
Özel İd. Md.	513 15 07
Tapu Sicl. Müd.	513 14 14
Müftülük	513 13 64
Gümrük Md.	524 85 86
Var. Dairesi Md.	513 10 92
İlçe Tarım Müd.	513 10 45
İlçe Seç. Md.	513 77 73
Halk Eğitim Müd.	513 18 46
İŞ-KUR	513 71 66

BELEDİYE	
Santral	513 45 21 -23
Başkanlık	513 45 20
BUSKİ	514 57 96
İtfaiye	513 23 25
Muhasebe Md.	513 45 21-182
Yazı İşl. Md.	513 45 21-111
Su Arıza	Yalnız 185

DENİZ OTOBÜSÜ	
Bursa	256 77 84
Mudanya	544 30 80
Yenikapı	(212) 516 12 12
Yalova	(226) 811 13 23
İDO İmam Aslan Dinlenme Tes.	513 23 94

VAPUR - FERİBOT	
Yalova	(226) 814 10 20
Topçular	(226) 363 43 19
Eskihisar	(262) 855 80 31

OTOBÜS	
Şehirlerarası Otobüs Terminali	261 54 00 (18 Hat)

DAĞITICILAR	
GEMDAŞ	513 29 29
Aygaz	513 12 95
Habaş	513 16 37
Mogaz	513 75 58
Ergaz	513 88 43
Milangaz	513 22 59
Habaşgaz	513 45 46
Yeni Likitgaz	513 65 00
BP Gaz	514 59 81
Bütünler Likitgaz	513 80 00
Akçagaz	514 88 70
Totalgaz	514 17 00
Akcan Petrol	513 10 79
MAR-PET	513 30 33
Tuncay Otogaz	513 16 45
Beyza Petrol	513 01 03

Gemlik Körfez
GEMLİK'İN İLK GÜNLÜK SİYASİ GAZETESİ
YEREL SÜRELİ YAYIN
YIL : 42 SAYI : 5333
FİYATI : 50 Kr. (KDV Dahil)
Sahibi : Serap GÜLER
Sorumlu Yazı İşleri Müdürü : Kadri GÜLER
İstiklal Cad. Bora Sok. No:5/A
Tel : 513 96 83 GEMLİK
korfezofset@hotmail.com
Yönetim ve Basım Yeri :
GÜLER AJANS
Matbaacılık-Yayıncılık-Reklamcılık Tesisi
İstiklal Cad. Bora Sok. No:5/A GEMLİK
(Dini bayram Günleri ve Pazar günleri yayınlanmaz)

GEMLİK SİNEMA GÜNLÜĞÜ

VENÜS SİNEMASI

Ali Baba ve 7 cüceler:
11:30-14:00-16:30-19:00-21:15...
Pirdinyo süpriz yumurta:
11:30-13:30-15:30-17:15-19:00...
Hüddam:
11:30-13:30-15:30-17:30-19:15-21:00...

513 33 21

YİĞİT İNŞAAT
YAPI MALZEMELERİ LTD.ŞTİ

Üstün organizasyon yapısı ve profesyonel kadrosu, deneyimli, yenilikçi, dinamik ve yaratıcı özelliklerimizle ticaretin ve hizmetin temelini oluşturan işbirliği doğrultusunda geliştirdiğimiz etkili iş modelleriyle yolumuza BAŞARIYLA DEVAM EDİYORUZ...

BANYO & MUTFAK
SERAMİK
CAM MOZAİK
VİTRİFİYE
BANYO DOLAPLARI
LAMİNAT PARKE
KOMBİ - RADYATÖR
BOYA ve KABA
İNŞAAT MALZEMESİ
ISI VE SU YALITIM ÜRÜNLERİ
SIHHI TESİSAT ÜRÜNLERİ

ADLİYE BİNASI ALTI YENİ PAZAR CAD. NO : 98
TEL : 0 224 514 31 64 FAX : 0 224 513 90 41 - GEMLİK

MİLTON
DÜĞÜN SALONU

GEMLİK KÖRFEZİ'NİN DENİZLE BİRLEŞTİĞİ MÜTHİŞ MANZARADA YENİLENEN YÜZÜMÜZLE EN GÜZEL ANLARINIZI YAŞATMAK İÇİN VARIZ

Pasta - Meşrubat - Çerez
Piyanist + Dj Performans
Saten Sandalye Giydirme
Nikah Masası - Volkan gösterisi

2016 yılı REZERVASYONLARIMIZ BAŞLAMIŞTIR

İnternetten Canlı Yayın - Sahne - Işık gösterisi
Servis ve ekipmanlar - Sürpriz gösteriler

www.gemlikmilton.com
facebook/miltonduğun
plus.google.com/miltonduğun

HÜKÜMET KONAĞI KARŞISI
TEL : 513 10 71 GEMLİK

GÜNAYDIN park
EVİNİZİN KONTROLÜ SİZİN ELİNİZDE!
Akıllı Ev Sistemi
Özel İç Mimari Uygulama
3+1 Normal
5+1 Dubleks Daireler
VİZYONYAPI
www.vizyonkd.com
0224 512 13 14

Kuruluş:1973

Gemlik Körfez

GEMLİK'İN İLK GÜNLÜK SİYASİ GAZETESİ

28 Kasım 2015 Cumartesi www.gemlikkorfezgazetesi.com 50 Kr.

FATURA - SEVK İRSALİYESİ - TAŞIMA İRSALİYESİ - GİDER MAKBUZU TAHSİLAT MAKBUZU- DAVETİYE - TAKVİM - KİTAP - DERGİ - İLAN- CİLT YAPIMI - REKLAM - MADALYA - KUPA - PLAKET
Şolen ajans
İstiklal Cad. Bora Sok. Bakır Apt. Altı No: 5/A GEMLİK
Tel : 0 224 513 96 83

Türk Sanat Müziği Korosu öğretmenler için söyleyecek

Güne Bakış

Kadri GÜLER
kadri_guler@hotmail.com

12 EYLÜL DEN BİR ANI..

12 Eylül'ün üzerinden 34 yıl geçtiği gün, 'bu yazıyı neden yazmadın' diyebilirsiniz. Belki zaman zaman, bölük pörçükte olsa yazdım.

Can Dündar ve Erdem Gül'ün dün tutuklanıp hapse atılmasından sonra 12 Eylül faşizminin kol gezdiği günler geldi aklıma.

12 Eylül 1981 de askeri darbe yapılıp, asker yönetime el koyduğunda basında susturulmuştu. Devamı sayfa 4'de

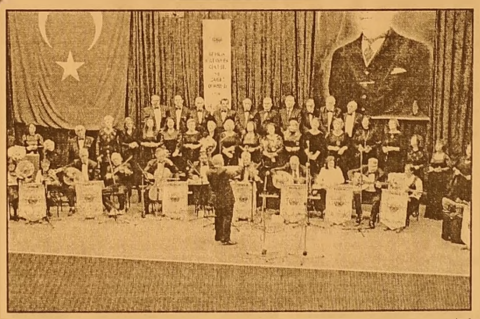

Gemlik Belediyesi Sanat ve Kültür Derneği Türk Sanat Müziği Korosu, bu akşam öğretmenler günü nedeniyle, özel bir konser düzenliyor. Şef Erdinç Çelikkol yönetiminde, Uludağ Üniversitesi Asım Kocabıyık Kültür Merkezi'nde verilecek olan konser iki bölümden oluşacak. Saat 20.00'de nihavend eserlerin seslendirilmesiyle başlayacak olan konser 10. Yıl Marşı ile son bulacak. Syf 2'de

Gemlik ve Orhaneli'nde gasp ve hırsızlık operasyonu

Orhaneli ve Gemlik te, silahlı gasp ve hırsızlık olaylarına karıştıkları iddiasıyla aranan 3 kişi yakalandı. Zanlıların yakalanmasıyla 5 olay aydınlatılırken, Adliyeye sevk edilen zanlılardan İ.A. ve A.G. mahkemece tutuklandı, M.İ.M. ise tutuksuz yargılanmak üzere serbest bırakıldı. 3'de

Rusya'dan açıklama! Tamamı durduruldu

Rusya Askeri Teknik İşbirliği Federal Servisi, Türkiye ile askeri teknik alandaki tüm projelerin dondurulduğunu açıkladı. Açıklamada, "Türkiye'nin NATO üyesi olmasına bakmaksızın bu ülke ile askeri teknik işbirliği aktifleri bir şekilde geliştirildi. Yakın zamanda tüm projeler dondurulduğu" dedi. Haberi syf 4'de

arçelik
TÜRKİYE'NİN EN BÜYÜK YENİLEME HAREKETİ ARÇELİK'TE!
Şimdi markası ne olursa olsun eski beyaz eşya veya televizyonunuzu evinizden alıyor, yeniyeni Arçeliklerle değiştiriyoruz.
1500 TL'ye varan indirim*
GENÇ-AL TİC. LTD. ŞTİ
İstiklal Cad. No: 11 GEMLİK Tel : 514 90 84 - 514 90 85

Gemlik Körfez
GEMLİK'İN İLK GÜNLÜK SİYASİ GAZETESİ

Türk Sanat Müziği Korosu öğretmenler için söyleyecek

Gemlik Belediyesi Sanat ve Kültür Derneği Türk Sanat Müziği Korosu, bu akşam öğretmenler günü nedeniyle, özel bir konser düzenliyor. Şef Erdinç Çelikkol yönetiminde, Uludağ Üniversitesi Asım Kocabıyık Kültür Merkezi'nde verilecek olan konser saat 20.oo'de başlayacak. sunuculuğu Meltem Güneş ve Sadettin Çiçek'in yapacağı Öğretmenler Günü Konseri nihavend eserlerle başlayacak. Bu bölümde Halide Dere Sadettin Öktenay'ın "Günlerdir içime çöktü ayrılık" adlı eserini, Fatma Çamlıca, Avni Anıl'ın "Mihrabım diye sana yüz vurdum", Rana Yıldırım Erdoğan Berke'nin "Bir ilkbahar sabahı güneşle uyandın mı hiç" şarkısını Sabriye Kocabaş, Avni Anıl'ın "İçimde nice uzun yılların özlemi var" şarkısını söyledikten sonra koro Ayten Alpman'ın eserlerini ses lendirecek. İkinci bölümde ise nihavend, gerdaniye, hicaz, uşşak, hüseyni, rast şarkılar koro eşliğinde söylenecek. Konser, ünlü bestekar Cemal Reşit Rey'in 10. ncu Yıl Marşı ile son bulacak.

Salı gününe kadar yağış etkisini sürdürecek

Meteoroloji Genel Müdürlüğü, yurdun batı kesimlerinde görülecek olan sağanak yağışla rın; gece saatlerin de Trakya ile Kuzey Ege kıyılarında (Edirne, Kırklareli, Tekir dağ, Çanakkale, Balıkesir'in batısı ve İzmir'in kıyı kesiminde), bugün sabah saatlerinden itibaren İstanbul, Balıkesir, Manisa, Uşak ve Denizli ile Kütahya ve Bursa'nın batı ilçelerinde kuvvetli (21-50 mm), İzmir, Aydın, Muğla ile Balıkesir'in batı ilçelerinde çok kuvvetli (51-75 mm) olmasının beklendiğini açıkladı.

ŞEHİT ÖĞRETMEN ETEM YAŞAR'IN AİLESİNE ANLAMLI ZİYARET

24 Kasım Öğretmenler Günü nedeniyle İlçe Milli Eğitim Müdürü Mehmet Duran, Şube Müdürü Burhan İnan, Şehit Öğretmen Etem Yaşar İlkokulu Müdürü Mehmet Yavuz, Rehber Öğretmen Merve Sezgin ve Din Kültürü ve Ahlak Bilgisi Öğretmeni Necati Kolay Şehit Öğretmen Etem Yaşar'ın ailesini ziyaret ettiler. Milli Eğitim Müdürü Mehmet Duran, Öğretmenler Günü nedeniyle şehidimizin ailesini ziyaret edip kendilerini unutmadığımızı, bu amaçla bizleri evinde kabul eden şehit eşi Sevim Yaşar'a teşekkür etti. Konuklarını evinde kabul eden Sevim Yaşar, böyle önemli bir günde bizleri ziyarete gelen Milli Eğitim camiasına teşekkür etti. Ziyarette bulunan eğitimciler daha sonra Köy Mezarlığına giderek şehidin kabri başında dua okudular.

"Kan Bağışı, Can Bağışı" projesinde kan verdiler

Şehit Öğretmen Etem Yaşar İlkokulu tarafından düzenlenen "Kan Bağışı, Can Bağışı" adlı proje öğretmen ve veliler tarafından büyük ilgi gördü. Okul Müdürü Mehmet Yavuz, "Yaptığınız kan bağışı ile hayata anlam katın" diyerek tüm öğren ci ve velileri kan bağışında bulun maya davet etti. Yapılan açıklamada, *"Toplumumuzda, "Gün olur herkes kana ihtiyaç duyar" düşüncesini oluştur maya çalışıyor ve sağlıklı olan her vatandaşımızı da gönüllü olarak kan bağışın da bulunmaya davet ediyoruz"* ifadelerini kullandı. Türk Kızılay Kan Bağışı Ekipleri , okulun çok amaçlı salonunda kan bağışında bulunmak isteyen gönüllü öğretmen ve velilerden gün boyunca kan almaya devam ettiler. Öğretmen ve veliler tarafından kan bağışı kampanyasının yoğun ilgi görmesi Kan Bağışı Ekipleri tarafından memnuniyetle karşılandı.

KAŞEDE BEKLEMEK YOK
KALİTELİ KAŞELER UYGUN FİYATLARLA
1 SAATTE TESLİM EDİLİR
GÜLER AJANS
MATBAACILIK - YAYINCILIK - REKLAMCILIK

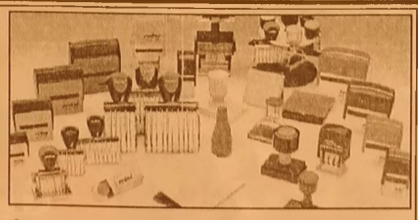

İstiklal Caddesi Bora Sokak No : 5/A
Tel : (0.224) 513 96 83 GEMLİK

Gemlik ve Orhaneli'nde gasp ve hırsızlık operasyonu

Orhaneli ve Gemlik te, silahlı gasp ve hırsızlık olaylarına karıştıkları iddiası ile aranan 3 kişi yakalandı.
Alınan bilgiye göre, İl Jandarma Komutanlığı ekipleri, Orhaneli Nalınlar Mahallesi ndeki bir akaryakıt istasyonunda yaşanan silahlı yağma olayına karışan şüphelileri yakalamak için çalışma başlattı.
Çalışmaların ardın dan 3 şüphelinin kimlik bilgilerine ulaşan ekipler, zanlıların evlerine düzenledikleri operasyonda İ.A, A.G. ve M.İ.M'yi gözaltına aldı.
Şüphelilerin Orhaneli ve Gemlik te hırsızlık olayları na da karıştıkları tespit edildi.
Zanlıların yakalanmasıyla 5 olay aydınlatıl dı. Adliyeye sevk edilen zanlılardan İ.A. ve A.G. mahke mece tutuklandı, M.İ.M. ise tutuksuz yargılanmak üzere serbest bırakıldı.

İki otomobil çarpıştı: 5 yaralı

Orhangazi de meydana gelen kazada 5 kişi yaralandı.
Kaza, saat 14.00'de Orhangazi İznik Güney yolunda Narlıca yakınların da meydana geldi.
61 yaşındaki M.A. idaresindeki 28 TH 948 plakalı otomobil ile karşı istikametten gelen 26 yaşındaki L.H. yönetimindeki 16 U 1482 plakalı otomobil, Narlıca yakınlarında kafa kafaya çarptı.
Çarpmanın etkisi ile iki otomobil de yol kenarına savruldu.
Kazada 1482 plakalı otomobilde bulunan sürücü L.H. ile beraberin deki G.A. (18) ve F.G. (20) yaralandı.
Çeşitli yerlerinden yaralanan şahıslar yol kenarına yatırılıp ambulans beklendi.
28 TH 948 plakalı otomobildeki sürücüsü M.A. ve eşi S.A. (58) ise araçta sıkıştı.
Sıkışan çifti itfaiye ekipleri kurtardı.
Olay yerine sevk edilen ambulanslar yaralıları Gemlik Muammer Ağım Devlet Hastanesi ve Orhangazi Devlet Hastane si'ne kaldırdı.
Jandarma kazayla alakalı tahkikat başlattı.

Kan donduran cinayet

Osmangazi Hoca hasan Mahallesi Bahçe Sokak'ta meydana geldi.
Edinilen bilgiye göre, dün saat 13.00 sıralarında kahvehane işleten Doğan Kahriman (47) ile Zekeriya T.'nin dargın olduklarını bilen Çetin Y., olay yerinde barıştırmak için buluştu.
Üç arkadaş arasında çıkan tartışma sonucu silahını çıkaran Çetin Y., Doğan Kahriman'a ateş etti.
Olay yerine gelen 112 ekipleri tarafından Devlet Hastanesi'ne kaldırılan Kahriman, yapılan tüm müdahalelere rağmen hayatını kaybetti.

Tinerciler yarihi ahşap evleri kül etti

Sentetik uyuşturucu madde kullanan gençler, İnegöl de iki tarihi metruk binaya girdi ve binada ateş yaktı. Ama bina gençlerin yaktığı ateş sonucunda yanmaya başladı. Sentetik uyuşturu cu madde kullanan gençler tarihi binalardan kaçarken, ahşap binalar olay yerine gelen ev sahiple rinden izin alınarak iş makineleriyle yıkıldı.

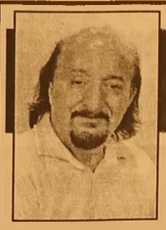

Güne Bakış

Kadri GÜLER
kadri_guler@hotmail.com

12 EYLÜL'DEN BİR ANI

Biz, o günlerde gazeteyi elle dizip, tipo makinelerde binbir güçlükle çıkarıyorduk.

Teknik olanaklarımız çok kısıtlıydı.

Haftalık olarak çıkan Gemlik Körfez, nöbetçi olan bir subaya bir nüshası basılır kontrole götürülürdü.

Bu kimi bir Albay, kimi bir başçavuş tarafından denetlenirdi.

Zaten 4 sayfadan ibaret olan gazete nin beğenilmeyen, sansürcü başı tarafın dan bölümünün çıkarılması istenirdi.

Ulu hakan! Abdülhamit dönemindeki gibi sayfaları boş çıkarmaz, o bölüme uyduruk bir reklam koyarak, sansürü gizlerdik.

12 Eylül diktatörlerinin her buyruğu yasaydı.

12 Eylül perşembeyi cumaya bağlayan geçe yapıldı.

İhtilal olduğunu, Diş Hekimi arkada şım Doğan Alkaya telefonla arayarak haber vermişti.

Saat 04.00' tü..

Tam bir hafta sonra başıma ilginç bir olay geldi.

O günlerde gazetemiz haftada bir gün cumartesi günleri çıkıyordu.

Basımevimiz ise Gazhane Caddesin deki Şirin Pasajının başındaydı.

Başıma gelen olay 12 Eylül'ün tam bir hafta sonrasıydı.

Yani ilk Cuma günü.

Çocukluk evimin bulunduğu Balık pazarı Mahallesi 1 Nolu Caddesinin tam karşısında Bekçe Ailesi'nin konağı vardı.

Bu ailenin İstanbul'da yaşayan yeğenlerinden Ertuğrul adlı kişi, işyerime gelip, benden fotoğraf çekmemi istedi.

Sormama gerek kalmadan, o günlerde 14-15 yaşında olan, şimdi emekli gazete cilik yapan İhsan Bölük, matbaa işlerin de çıraklık yapıyor, bir yandan da o'nu gazeteciliğe yetiştiriyordum.

Fotoğraf makinesiyle birlikte çıktılar.

Giderken, İhsan'a "o fotoğrafı çektik ten sonra, filmi kestir. Makineyi al gel" dedim.

Gidip o gidiş.

Öğle yemeğine eve çıktığımda, mat baadan koşarak gelen biri beni askerlerin çağırdığını söyledi.

Aşağıya inip, matbaaya yöneldiğimde, kapıda birçok asker ve polis vardı.

Bir şeyler olduğunu anladım.

İş yerini basıp, her yanı aradılar.

İçlerinden bazı polisleri tanıyorum, ama benimle konuşan yok.

Ne aradıklarını da bilmiyorum.

Söyleseler yardımcı olacağım.

Anladım ki suç unsuru olacak bir şey arıyorlar.

12 Eylül öncesi, CHP ilçe yönetim kurulu üyesiydim. Bazı olaylar yaşamıştık. Bir başka yazımda onları anlatacağım. Anılarımı kaleme aldığımda da geniş yer vereceğim.

O günlerde bazı ulusal basın organları kapatılmaya başlandı.

Siyasiler başta olmak üzere, sağcı ve solcu gençlik, gazeteciler, sendikacılar, yazarlar, öğretim üyeleri binlerce insan sorgusuz sualsiz alınıp götürülüyordu.

Tam bir cadı avı başlamıştı. Ortalık ispiyoncu kaynıyordu. Faşist idareye yaranmak isteyenler severek komşusunu bile sağcı, solcu, şuncu, buncu diye şikayet ediyordu.

Kimi ne olacağını bilmiyor ve bekliyor du. Tutuklamalar o kadar yoğundu ki, suç unsuru olacak diye evlerdeki kitapları ya saklıyorlar, ya da yakıyor lardı. Çünkü birkaç kitap bile başınızı yakar, sizi bir örgüte bağlayıp içeri tıkarlardı.

Devamı Pazartesi günü...

İlçelerde dev operasyon: 16 kişi tutuklandı

Bursa'da narkotik polisinin şafak vakti düzenlediği operasyonda gözaltına alınan 20 kişiden 16'sı çıkarıldıkları mahkemece tutuklandı.Bursa Emniyet Müdürlüğü Kaçakçılık ve Organize Suçlarla Mücadele Şube Müdürlüğü'ne bağlı Narkotik Büro Amirliği ekipleri, Gemlik, Yunuseli, Meydancık, Ebu İshak, Selimiye, Gümüş tepe ve Hacivat mahallele rindeki 15 ayrı adrese şafak vakti 125 polisle baskın yaptı. Operasyonlarda 4'ü kadın 7'si çocuk 20 kişi gözaltına alındı. Yapılan aramalarda esrar, bonzai ve metamfetamin maddeleri ele geçirildi. Emniyetteki sorgularının

ardından adliyeye sevk edilen 20 kişiden 16'sı çıkarıldıkları mahkemece tutuklanarak cezaevine gönderildi.

Rusya'dan açıklama! Tamamı durduruldu

Rusya Askeri Teknik İşbirliği Federal Servisi, Türkiye ile askeri teknik alandaki tüm projelerin dondurulduğunu açıkladı.

Rusya Askeri Teknik İşbirliği Federal Servisi Üst düzey temsilcisi, Türkiye ile askeri teknik alandaki tüm projelerin dondu rulduğunu bildirdi. Temsilci Rus haber ajansı Ria Novosti'ye yaptığı açıklamada, "Türkiye'nin NATO üyesi olmasına bakmaksızın bu ülke ile askeri teknik işbirliği aktifleri bir şekilde geliştirildi. Yakın zamanda tüm projeler dondurulduğu" dedi. Son yıllarda Moskova Ankara ile savunma alanında bazı projelere imza

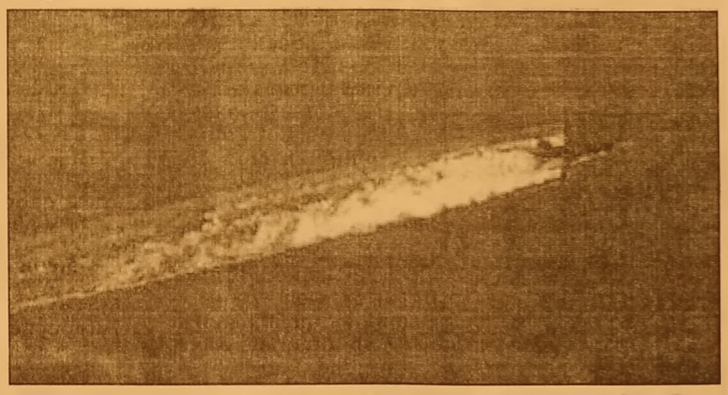

atmıştı.

-RUSYA KÜLTÜR BAKANLIĞI, "TÜRKSOY İLE TEMASLARI DURDURUN" DEDİ

Rusya Kültür Bakan Yardımcısı Alla Manilov da, Kültür Bakanlığı'nın bölgelere Uluslararası Türk Kültürü Teşkilatı (TÜRKSOY) ile vakit kaybetmeden temasları durdurmasını teklif etti.

Rus haber ajansı Ria Novosti'ye açıklamada bulunan Manilov, "Kültür Bakanlığı bu kuruluşla temasların en kısa sürede askıya alınmasını ve etkinliklerine katılınmaması önerisinde bulundu" açıklamasını yaptı. Rusya'nın teşkilata üye olmadığını sadece gözlemci statüsünde olduğunu da belirten Manilov, Kültür Bakanlığı'nın bugün Tataristan, Başkurdistan, Altay Cumhuriyeti, Tuva Cumhuriyeti, Hakasya ve Saha Cumhuriyeti başkanlarına birer telgraf göndererek TÜRKSOY ile temaslarını durdurmalarını önerdi

KAYIP

T.C. GEMLİK KAYMAKAMLIĞI İLÇE GIDA, TARIM VE HAYVANCILIK MÜDÜRLÜĞÜNDEN 16.07.2012 TARİHİNDE ALINAN TR-16-K-001852 KAYIT NOLU DORİS BALIK LOKANTASI -GÜLTEN GÜLER ADINA ALINAN İŞLETME KAYIT BELGESİ KAYBOLMUŞTUR. HÜKÜMSÜZDÜR. GÜLTEN GÜLER

BYEGM
Bu gazete Anadolu'nun Sesi iPad-iPhone uygulamasında yayımlanmaktadır.

ÇELEBİ MİSALİ

Tansu ERÇEVİK
Burtvin Turizm Seyahat Acentası Sahibi
Profesyonel Turist Rehberi

NAZAR ETME NE OLUR, İKTİDARA YAKIN OL SENİN DE OLUR...

Sayın Gemlikliler;

Maalesef bir Türkiye gerçeğidir yukarıdaki başlık ve bu gerçeği ülke mizde kimse inkar edemez.

İş yapmak uğruna inandığı ideolojiden sapmak veya iktidara yakınmış gibi görünmek kişisel tercihtir.

Ülkemizde bu durum kimi çevre lerce iş bilirlik olarak tanımlandığı gibi kimi çevrelerce yalakalık veya döneklik olarak tanımlanır.

Halbuki kutsal kitamız Nisa Suresi 58.ayetinde şöyle buyurur: (Allah size, mutlaka emanetleri [işleri] ehli olanlara vermenizi ve insanlar arasında hükmettiğiniz zaman adaletle davran manızı emreder.)

Sizce ülkemizde işlerin yüzde kaçı ehliine veriliyordur? Eğer hükümetlere yakın isen kimse senin iş yapış kapasiteni, yeterliliğini, bilgini hatta ve hatta belgeni sorgulamaz. Koşulsuz şartsız iş senindir. Aranızda şu yazdıklarımı inkar edebilecek tek kişi olduğuna inanmıyorum. İnanmadığım gibi kimse de beni bu konuda ikna edemez.

İki yıla yakın zamandır ticaret yapmaya çalışıyorum ve gördüğüm şu:

Eğer hükümete yakın değilsen veya yakınmış gibi görünmezsen ticari hayat ta yaşaman çok zor. İki yılda o kadar çok örnek geldi ki önüme ama bir tanesi var ki kendi sektörün içinden olduğu için değinmeden edemeyeceğim. Hemen ilçemize yakın yerleşim yerlerinden birinde iki yaz önce bir seyahat acentası kuruldu. Acentayı kuran insanlar turizmle yakından uzaktan ilgisi olmayan insanlardı. Gerçek işleri Bursa ile bu yerleşim yeri arasında taşımacılık yapmaktı.

Ne Türsab Kanunları'ndan ne de yapacak işten haberleri vardı. Bildikleri tek şey araç kullanmaktı ama bir avantajları vardı.

Bu kişilerden birisi malüm yerleşimde meclis üyesiydi.

O firma her ne hikmetse iki yılda yedi sekiz tane minibüs, midibüs ve otobüs alabildi.

Yerleşim yerindeki işlerin hemen hemen hepsini bu acenta alır oldu.

Demem o ki ülke mizde maalesef iş bilenin kılıç kuşananın değil. İşte, kılıçta hüküme te yakın olanın.

Yani, ülkemizde işinin ehli olmanın, o iş üzerine eğitim almış olmanın, kültürlü olmanın, yabancı diller bilmenin iş yaşantısında bir önemi yok.

Bir sabah uya nırsın baban veya kayınpederin mevki sahibiyse bir bakmışsın genç yaşında gemilerin olmuş yada bir bakmışsın müste şar, milletvekili hatta ve hatta bakan oluvermişsin yada bir sabah uyanırsın bir şeylere mualif olduğun için yada dile getirdiğin için mapushane desin.

Artık içeri de Neşet Usta'dan Hapishane lere Güneş Doğmu yor'u mu söylersin, Ferdi Tayfur'dan Mapushane Etrafında Dikenli Telleri'i mi söylersin, Edip Akbayram'dan Aldırma Gönül Aldırmayı mı söylersin bilemem. Belki kendin kaşındığın için yani, bile bile lades dediğin için Kendim Ettim Kendim Buldum'u söylersin yanık yanık.

Onu bunun bilmem ama vallahi ben de yalan yok kıskanmıyorum desem en büyük inkarcı olurum.

Bu duruma diyecek bir şey de bulamıyorum ama sanki diyecek bir şeyler varmış gibi de geliyor bazen;

Son söylenecek söz;

Nazar etme ne olur, dua et seninde olur.

ANAÇEV'liler gezide

Anadolu Çağdaş Eğitim Vakfı Gemlik Şubesi Öğretmenler Gününe özel Burtvin Turizm ile bir gezi gerçekleştirdi. 24 Kasım sabah saatlerinde ilçeden ayrılan grup ilk olarak Kestel Babasultan Köyü'nde bulunan Geyikli Baba Türbesi ve Camisi, ardından İnegöl Kent Müzesi ve İnegöl Mobilya Müzesi ziyaretlerini gerçekleştirdi. Öğle Yemeğini Oylat Yeşil Vadi'de alan grup Oylat Köylü Pazarında alışveriş yaptıktan sonra Oylat Mağarasını gezdi. Oylat Mağarası ardından İnegöl merkezde bulunan otellerine yerleşen grup akşam saatlerinde otelde düzenlenen gala yemeğine katıldı. İkinci gün kahvaltı sonrası İznik İlçesine geçen ekip tam gün boyunca İznik Turu yapıp akşam saatlerinde Gemlik'e döndü

BAHÇIVAN

ŞİRKETİMİZ BÜNYESİNDE ÇALIŞMAK ÜZERE; BAHÇE, PEYZAJ İŞİNDEN ANLAYAN REFERANS VEREBİLECEK,

BAHÇIVAN

ALINACAKTIR. BAŞVURULARIN ŞİRKETİMİZE ŞAHSEN YAPILMASI GEREKMEKTEDİR.

EFENDİOĞLU MERMER SAN. TİC. A.Ş.

AÇMALAR MEVKİİ GEDELEK ORHANGAZİ / BURSA
TEL : 0 224 586 00 05

TEOG'ta bir soru iptal edildi

Milli Eğitim Bakanlığı tarafından ortaokul 8'inci sınıf öğrencileri için düzenlenen ve 2 gün süren birinci dönem TEOG maratonu sona erdi.Ortak sınavlara 172 görme engelli ve 400 az gören ile bin 125 işitme, 5 bin 690 zihinsel ve bin 141 ortopedik engellinin yanı sıra 215 süreğen hastalığı bulunan öğrencinin katıldığı bildirildi.

İPTAL OLAN SORU

Milli Eğitim Bakanlığı, TEOG birinci dönem ortak sınavlarının fen ve teknoloji testi A kitapçığı 13'üncü sorusunun iptal

edildiğini açıkladı. Bu sorunun tüm öğrenciler tarafından doğru cevaplandırılmış olarak değerlendirileceği belirtildi. Bakanlığın açıklaması şöyle: *"Ortak Sınav Fen ve Teknoloji Dersi A kitapçığında 13'üncü soru (B-19, C-18, D-15'inci soru) istisnai durumda başka bir seçeneğin de doğru olma ihtimali ve teknik nedenlerle, hazırlanan bilimsel rapor doğrultusunda iptal edildi. Bu soru, tüm öğrencilerimiz tarafından doğru cevaplandırılmış olarak değerlendirilecek."*

ELEMAN

GAZETE DAĞITIMI YAPABİLECEK ELEMAN ARANIYOR

Müracaatların şahsen yapılması rica olunur.
GEMLİK KÖRFEZ GAZETESİ
İstiklal Caddesi Bora Sokak No: 5/A
Stüdyo Prestij yanı GEMLİK

Tel : 513 96 83

ELEMANLAR

FABRİKAMIZDA ÇALIŞACAK VASIFSIZ ELEMANLAR ARANIYOR

VERONA MERMER
TEL : 514 20 21

SATILIK ZEYTİNLİK

KUMLA YOLU HASANAĞA MEVKİİNDE 2709 M2 İKİ YOLA CEPHELİ SAHİBİNDEN SATILIK ZEYTİNLİK

0 543 582 15 78

42 yıllık tecrübemiz ile hizmetinizdeyiz....

FATURA
SEVK İRSALİYESİ
TAŞIMA İRSALİYESİ
GİDER MAKBUZU
TAHSİLAT MAKBUZU
DAVETİYE
TAKVİM & KİTAP
DERGİ & İLAN
KARTVİZİT & KAŞE
EL İLANI & BROŞÜR
CİLT YAPIMI
İLAN & REKLAM
PLAKET & KUPA
MADALYA
NİKAH ŞEKERİ
BEBEK ŞEKERİ
HEDİYELİK EŞYA

Gülen ajans
MATBAACILIK YAYINCILIK REKLAMCILIK ORGANİZASYON VE TANITIM HİZMETLERİ

İstiklal Cad. Bora Sok. No: 5/A GEMLİK
Tel : 0 224 513 96 83

Gemlik Körfez
GEMLİK'İN İLK GÜNLÜK SİYASİ GAZETESİ

Toplumun her kesimine müjde

'Ailenin ve Dinamik Nüfus Yapısının Korunması Öncelikli Dönüşüm Programı' hayata geçiriliyor.

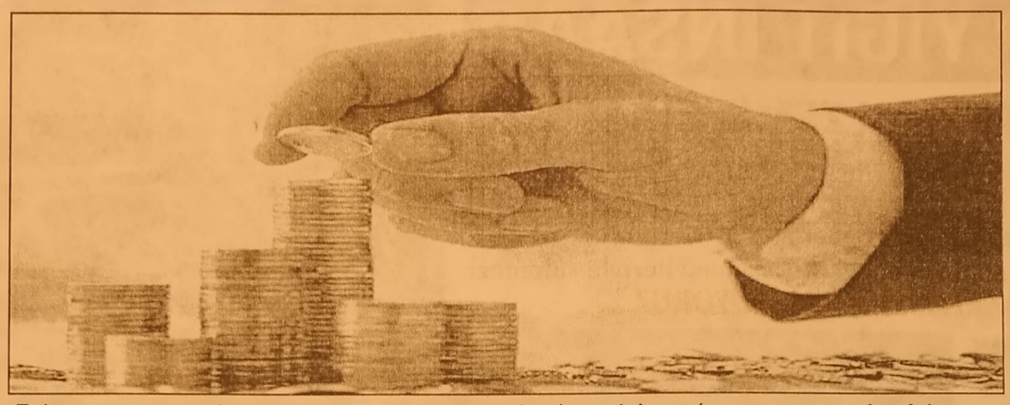

Üç çocuk ve üzerine 600 TL

Program kapsamın da çalışanların doğu ma bağlı izin ve hak larını güçlendirmek üzere Devlet Memur ları Kanunu ve İş Kanunu'nda gerekli değişiklikler yapıla cak. Bütün annelere 'Doğum Hediyesi' programı kapsamın da, ilk çocuk için 300 TL, ikinci çocuk için 400 TL, üç ve üzerinde çocuklar için 600 TL ödeme nin yapılmasına imkan verecek hu kuki ve kurumsal düzenlemeler yerine getirilirken, yeni dönemde uygulama etkinleştirilecek.

Evlenen gence çeyiz hesabı

Gençlerde evliliğin teşvik edilmesi amacıyla tasarlanan çeyiz hesabı uygula maya geçiriliyor. Aile ve iş hayatının uyumunun güçlendiril mesi için farkındalı ğın artırılması sağlanacak. Okul saatleri çalışma saatleriyle uyumlu hale getirilecek. Yoksulluğu azaltma ve sosyal koruma politikaları sürdü rülecek. Sosyal hizmet ve yardım kuruluşları arasında koordinasyon ve işbirliği artırılıyor. Bu kapsamda Aile Bilgi Sistemi kurulacak.

Yem ve gübrede KDV kalkıyor

İstihdam teşvikleri basit ve daha anlaşı lır hale getirilecek. Yemde ve gübrede KDV kaldırılacak. Genç çiftçilere proje karşılığı 30 bin lira karşılıksız destek verilecek.

Öğrenci bursu 400 TL

Gençlerin daha donanımlı hale gelmesi için yüksek lisans ve doktora programları için yurtdışına gönderi len öğrenci sayısı artırılıyor. Üniversite yurtlarının kapasite si artırılırken stan dartlar da geliştiril meye devam edecek. Müracaat eden ihti yaç sahibi ve başarı lı öğrencilere burs, talep eden diğer tüm öğrencilere de kredi verilecek. Öğrenci lerin 330 TL olan bursu 400 TL olacak.

Emekliye yıllık 1.200 TL

Düşük düzeyde maaş alan emekli lerin gelir seviyesi yükseltilecek. Tüm işçi ve Bağkur emek lilerine önümüzdeki dönemde yıllık ilave 1.200 TL verilecek. Ticari faaliyette bulunan emekliler den kesilen ayda yüzde 10 oranındaki Sosyal Güvenlik Destek Primi daha da düşürülüyor. Yüzde 15'ten yüzde 10'a indirilen Bağkur sigortalısı olan esna fın emekli aylıkların dan kesilen Sosyal Güvenlik Destek Primi Kesintisi kaldırılacak.TOKİ eliyle emekliler uygun konut imkanı sağlanacak.

Türkiye Rusya krizinden 5 milyar dolar kaybedebilir

Türkiye'nin onuncu büyük ihracat pazarı Rusya ile gerilimin ekonomiye etkisi kaçınılmaz olacak. Rusya Başbakanı Dimitri Medvedev *"Rusya ile Türkiye arasındaki iyi komşu luk ilişkileri ekonomi ve siyasi alan dahil zarar gördü. Bu eylemin bir dizi ortak projenin iptal edilme si ve Türk şirketleri nin Rus pazarındaki pozisyonlarını kaybet mesi gibi doğrudan sonuçları olabilir"* diye konuştu. Rus

Maliye Bakanı Siluanov da olayın Türkiye ve Rusya'ya ekonomik etkileri olacağını belirtti. İş Yatırım ekonomist lerinin hesabına göre dış ticaret, bavul ticareti ve turizme olası etkilerinin Türkiye ekonomisine maliyeti 5 milyar doları bulacak. Rusya Türkiye'nin ihracatında yüzde 2.5'lik pay sahibi. Türkiye ise Rusya nın en çok ihracat yaptığı 5'inci ülke ve payı yüzde 5 seviye sinde. Türkiye Rusya ya en çok mevye sebze satıyor, Rusya ise doğalgaz ve ham petrol. Dış ticaret hacmi 2014'te 31 milyar dolardı, 2015'in ilk dokuz ayında Türkiye İstatistik Kurumu verilerine göre Türkiye'nin Rusya'ya ihracatı yüzde 40 geriledi ve 2.7 milyar dolara indi.

DEVREN SATILIK

YÜKSEK CİROLU
FAAL DURUMDA
DEVREN SATILIK
SU BAYİİ

0549 512 22 55

GEMLİK REHBERİ

GEREKLİ TELEFONLAR	
İtfaiye	110
Polis İmdat	155
Jandarma İmdat	156
Jandarma K.	513 10 55
Polis Karakolu	513 18 79
Gar. Kom.	513 12 06
KAYMAKAMLIK	
Kaymakamlık	513 10 51
C.Savcılığı	513 10 53
C.Savcı Yrd.	513 29 54
Emniyet Müd.	513 10 28
ULAŞIM	
Pamukkale	612 00 26
DENİZ UÇAĞI	613 66 13
Pegasus Akmis Seyahat	614 63 62
METRO	613 12 12
Aydın Turizm	613 20 77
Süzer Turizm	612 10 72
Kanberoğlu-Esadaş	614 46 49
Anıtur	614 47 71
Kamil Koç	612 01 63
HASTANELER	
Devlet Hastanesi	517 34 00
Sahili Dev. Hast.	513 23 29
Mer.Sağ.Ocağı	513 10 68
Tomokay Tomografi	513 65 29
Acıbadem	280 44 44
TAKSİLER	
Körfez Taksi	513 18 21
Çınar Taksi	513 24 67
Güven Taksi	513 32 40
Gemlik Taksi	513 23 24
Manastır Taksi	517 33 04

RESMİ DAİRELER	
Telefon Arıza	121
UEDAŞ ARIZA	186
UEDAŞ İşletme	513 45 03
Statyum	514 00 95
Orm.Böl.Şef.	513 12 86
Milli Eğt. Md.	513 11 74
Halk Kütüphane	513 13 53
Askerlik Şb.	513 10 57
Karayolları	513 13 08
Liman Baş.	513 11 33
Mal Müd.	513 10 95
Nüfus Md.	513 37 42
Özel İd. Md.	513 15 07
Tapu Sicl. Müd.	513 14 14
Müftülük	513 13 64
Gümrük Md.	524 85 86
Ver. Dairesi Md.	513 10 92
İlçe Tarım Müd.	513 10 45
İlçe Seç. Md.	513 77 73
Halk Eğitim Müd.	513 18 46
İŞ-KUR	513 71 66
BELEDİYE	
Santral	513 45 21 -23
Başkanlık	513 45 20
BUSKİ	514 57 96
İtfaiye	513 23 25
Muhasebe Md.	513 45 21-182
Yazı İşl. Md.	513 45 21-111
Su Arıza	Yalnız 185

DENİZ OTOBÜSÜ	
Bursa	256 77 84
Mudanya	544 30 60
Yenikapı	(212) 516 12 12
Yalova	(226) 811 13 23
İDO İmam Aslan Dinlenme Tes.	513 23 94
VAPUR - FERİBOT	
Yalova	(226) 814 10 20
Topçular	(226) 383 43 19
Eskihisar	(262) 855 80 31
OTOBÜS	
Şehirlerarası Otobüs Terminali	261 54 00 (18 Hat)
DAĞITICILAR	
GEMDAŞ	513 29 29
Aygaz	513 12 95
Habaş	513 16 37
Mogaz	513 75 58
Ergaz	513 88 43
Milangaz	513 22 59
Habaşgaz	513 45 46
Yeni Likitgaz	513 65 00
BP Gaz	514 59 81
Bütünlor Likitgaz	513 80 00
Akçagaz	514 88 70
Totalgaz	514 17 00
Akcan Petrol	513 30 75
MAR-PET	513 30 33
Tuncay Otogaz	513 16 45
Beyza Petrol	513 01 03

Gemlik Körfez
GEMLİK'İN İLK GÜNLÜK SİYASİ GAZETESİ

YEREL SÜRELİ YAYIN
YIL : 42 SAYI : 5334
FİYATI : 50 Kr. (KDV Dahil)
Sahibi : Serap GÜLER
Sorumlu Yazı İşleri Müdürü : Kadri GÜLER
İstiklal Cad. Bora Sok. No:5/A
Tel : 513 96 83 GEMLİK
korfezofset@hotmail.com
Yönetim ve Basım Yeri :
GÜLER AJANS
Matbaacılık-Yayıncılık-Reklamcılık Tesisi
Istıklal Cad. Bora Sok. No:5/A GEMLİK
(Dini bayram Günleri ve Pazar günleri yayınlanmaz)

GEMLİK SİNEMA GÜNLÜĞÜ

VENÜS SİNEMASI

Ali Baba ve 7 cüceler:
11:30-14:00-16:30-19:00-21:15...
Pirdinyo süpriz yumurta:
11:30-13:30-15:30-17:15-19:00...
Hüddam:
11:30-13:30-15:30-17:30-19:15-21:00...

513 33 21

YİĞİT İNŞAAT

YAPI MALZEMELERİ LTD.ŞTİ

Üstün organizasyon yapısı ve profesyonel kadrosu, deneyimli, yenilikçi, dinamik ve yaratıcı özelliklerimizle ticaretin ve hizmetin temelini oluşturan işbirliği doğrultusunda geliştirdiğimiz etkili iş modelleriyle yolumuza BAŞARIYLA DEVAM EDİYORUZ...

BANYO & MUTFAK
SERAMİK
CAM MOZAİK
VİTRİFİYE
BANYO DOLAPLARI
LAMİNAT PARKE
KOMBİ - RADYATÖR
BOYA ve KABA
İNŞAAT MALZEMESİ
ISI VE SU YALITIM ÜRÜNLERİ
SIHHI TESİSAT ÜRÜNLERİ

ADLİYE BİNASI ALTI YENİ PAZAR CAD. NO : 98
TEL : 0 224 514 31 64 FAX : 0 224 513 90 41 - GEMLİK

MİLTON

DÜĞÜN SALONU

GEMLİK KÖRFEZİ'NİN DENİZLE BİRLEŞTİĞİ MÜTHİŞ MANZARADA YENİLENEN YÜZÜMÜZLE EN GÜZEL ANLARINIZI YAŞATMAK İÇİN VARIZ

Pasta - Meşrubat - Çerez
Piyanist + Dj Performans
Saten Sandalye Giydirme
Nikah Masası - Volkan gösterisi

2016 yılı REZERVASYONLARIMIZ BAŞLAMIŞTIR

İnternetten Canlı Yayın- Sahne - Işık gösterisi
Servis ve ekipmanlar - Sürpriz gösteriler

www.gemlikmilton.com
facebook/miltondugun
plus.google.com/miltondugun

HÜKÜMET KONAĞI KARŞISI
TEL : 513 10 71 GEMLİK

Kuruluş:1973

Gemlik Körfez

GEMLİK'İN İLK GÜNLÜK SİYASİ GAZETESİ

30 Kasım 2015 Pazartesi www.gemlikkorfezgazetesi.com 50 Kr.

Cumhuriyet Halk Partisi İlçe Başkanlığı'nın gecikmeli İlçe kongresi yapıldı

CHP'de Sertaslan güven tazeledi

Güne Bakış

Kadri GÜLER
kadri_guler@hotmail.com

CHP kongre izlenimleri...

Cumhuriyet Halk Partisi'nin ertelenen ilçe kongresi dün yapıldı.

Tek liste ile gidilen seçimlerde Mehmet Uğur Sertaslan yeniden seçildi.

Sertaslan, böylece CHP'li delegelerden bir daha güven oyu almış oldu.

Siyasi partilerin veya sivil toplum kuruluşlarının seçimli genel kurullarında liste tek olursa, mücadele olmadığı için genel kurullar vasat geçiyor, heyecan olmuyor. *Devamı sayfa 4'de*

CHP Gemlik İlçe Yönetim Kurulu

Cumhuriyet Halk Partisi Gemlik İlçe Başkanlığı'nın ertelenen ilçe kongresi Milton Düğün Salonu'nda yapıldı. 267 delegenin 160 inin katıldığı genel kurulda, Mehmet Uğur Sertaslan 159 oyla yeniden ilçe başkanlığına seçildi. CHP ilçe kongresine büyük kurultayda genel başkan adayı olan Muharrem İnce de katıldı. İnce, kongreye renk kattı. İnce yaptığı konuşmada, Cumhurbaşkanı Recep Tayyip Erdoğan, AKP hükümetini sert bir dille eleştirdi. *Haberi sayfa 2'de*

Cumhuriyet Halk Partisi İlçe Başkanlığı'nın gecikmeli ilçe kongresi yapıldı

CHP'de Sertaslan güven tazeledi

Mehmet Sertaslan

Cumhuriyet Halk Partisi'nin genel seçimler nedeniyle ertelenen ilçe kongresinde, İlçe Başkanı Mehmet Uğur Sertaslan, güven tazeledi.

Dün, Milton Düğün Salonu'nda düzenlenen CHP olağan İlçe Kongresi saat 13.30'da başladı.

Saygı duruşu ve İstiklal Marşı'nın söylenmesinden sonra, Divan Başkanlığı'na CHP Eski Belediye Başkanı Necdet Ersoy getirildi. İkinci başkan ve yazmanlıklara ise CHP eski Belediye Başkan Yardımcıları Cemil Acar ve Özkan Ateşli seçildiler.

Divan oluşumundan sonra Cumhuriyet Halk Partisi'nin 22 Nisan 2012-28 Kasım 2015 tarihleri arasındaki yönetim kurulu çalışma raporu ve hesap raporları okundu.

Çalışma raporunda genel merkez tarafından belirtilen program doğrultusunda çalışmaların yürütüldüğü, seçimler nedeniyle görev süresinin uzadığı belirtildi.

Çalışma dönemi süresince Cumhurbaşkanlığı seçimiyle başlayan, yerel seçim ve genel seçim süreçlerinde yönetim kurulu, kadın ve gençlik kollarının katılımıyla her mahallede, kahvehane, dernek ve köylerde vatandaşlarla buluşulduğu, parti projelerinin anlatıldığı belirtilerek, *"Bu çalışmalarda ilçe yönetim kurulumuza yardımcı olan üyelerimize ve gönüllü katılanlara çok teşekkür ediyoruz"* denildi.

CHP çalışma raporunda ses getiren sosyal projeler ve etkinlikler düzenlendiği, anneler günü, tiyatro gösterimi, öğretmenler günü etkinliği, köy enstitüsü yıldönümü, gaziler, gazeteciler, dünya çiftçileri, dünya kadınlar gününde de değişik etkinliklerin düzenlendiği, ayrıca 24 Ocak günü Gazeteci Uğur Mumcu'nun ölüm yıldönümünde yine anma yürüyüşü yaptıkları, Deniz Gezmiş ve arkadaşlarının idam ediliş gününde de onları andıkları belirtildi.

Milli bayramlarda alternatif çelenk koyma törenleri düzenlendiği belirtilen raporda, 2B arazilerinin köylüye satışı konusunda hukukcular ile birlikte imza toplayıp, yetkili merciilere verildiği belirtilirken, zeytine prim desteği verilmesi için konunun parlamentoya taşındığı belirtildi.

Gençlik kollarının dayanışma gecesi düzenlediği belirtilen çalışma raporunda, Taş Mektep Çanakkale'nin Sonu adlı tiyatro oyunun CHP'li üyelere izletildiği, resmi dairelerin tabelalarından T.C.'nin kaldırılmasını protesto ettikleri, gezi parkı olaylarını protesto su sırasında gençlik kolu üyelerinin Emin Dalkıran Kordonu'nda bulunan kayaları boyayarak etkinlik gerçekleştirildiği belirtildi.

Küçük Kumla'ya doğalgaz getirilmesi konusunda verilen sözün yerine gelmemesi üzerine, Sağlık Bakanının kuru fasülye dağıtılarak esprili bir şekilde eleştirildiği, konunun basında ilgi gördüğü belirtildi.

Genel merkezden sonra Türkiye'de ilk parti okulunun Gemlik'te açıldığı belirtilen çalışma raporunda, bu okulda üyelere temel siyasi eğitim verildiği belirtildi.

Ayrıca, parti meclisi üyelerinin huzur hakları ve katkılarıyla alınan ilçe binasından sonra tüm üyelerin katkıları ve dayanışma gecesi gelirleriyle 16 CHP 81 plakalı minibüs alınarak, partiye kazandırıldığı belirtildi.

CHP çalışma raporu ardından okunan hesap raporu üyelerce kabul edildi.

Bu arada, ilçe kongresine katılan Yalova Milletvekili Muharrem İnce, delegeler tarafından büyük ilgi ile karşılandı. İnce, büyük kurultayda genel başkanlığa adaylığını koyacağını belirterek, Türkiye'nin içinde bulunduğu siyasi tabloyu eleştirdi. Hükümeti ve Cumhurbaşkanı Recep Tayyip Erdoğan'ı sert bir şekilde eleştiren Muharrem İnce, konuşmasında CHP'lilerden alkış aldı. İnce, CHP'nin bugüne kadar girdiği bütün seçimlerden yenik çıktığını, bunun yönetim zaafiyeti olduğunu belirterek, *"CHP'ye yeni heyecan ve partiyi iktidar yapacak genel başkan gelmeli"* dedi.

İnce, *"Eğer, genel başkan seçilir seçimlerde partiyi iktidar yapamazsam, o görevi sürdürmem"* dedi.

Genel kurulda, CHP eski millet vekili İlhan Demiröz ve CHP Bursa Milletvekili Erkan Aydın, günün siyasi olayları ile ilgili birer konuşma yaptılar.

CHP İl Başkanı Zafer Yıldız, yaptığı konuşmada Davutoğlu hükümetinin göreve geldiği bir haftada Rus uçağının düşürüldüğünü, MİT TIR'ları haberi nedeniyle gazeteciler Can Dündar ve Erdem Gül'ün tutuklandığını, dün ise Diyarbakır Baro Başkanının öldürüldüğünü belirterek, *"İşte yeni AKP hükümetinin bir haftalık icraatı"* dedi.

CHP'nin birlik ve beraberlik içinde olduğu sürece başarılı olacağını hatırlatan Yıldız, *"İlçe kongrelerinden sonra adayların parti içinde bölünmeden birlik içinde çıkması CHP'yi yarınlara taşır"* dedi

CHP ilçe kongresine, genel başkan adayı Muharrem İnce'nin yanı sıra Bursa Milletvekili Erkan Aydın, eski Bursa Milletvekili İlhan Demiröz, Bursa İl Başkanı Zafer Yıldız, Mudanya Belediye Başkanı Hayri Türkyılmaz, 7 Haziran ve 1 Kasım seçimlerinde aday olan bazı milletvekili adayları, eski CHP İl Genel Meclis üyeleri, ilçe başkanları ve yöneticileri, partili delegeler ve üyeler katıldılar.

İlçe kongresinde tek aday ve 62 üyenin rızasıyla verdiği ortak önerge ile ilçe başkanlığına aday gösterilen Sertaslan, yaptığı konuşmasında, *"Bu şehri sosyal demokratlar yönetsin diye huzurunuzdayız. Seçimlerde bunu yapabilecek kadrolar bizde burada. Buna inancımız da, kararlılığımız da tamdır. Kuruyan ümitler yeşersin diye, köylümüz refaha ulaşsın diye, yüzlerde tebessüm bulunsun diye, Atatürk ülkümüz yücelsin diye burdayız. Mücadeleye hazırız, siz de hazır mısınız?"* dedi.

Yapılan seçimlerde, 260 delegeden 160'ı oy kullandı. Bir oyun geçersiz sayıldığı seçimlerde, Mehmet Uğur Sertaslan listesi 159 oy aldı.

CHP İlçe Başkanı Mehmet Uğur Sertaslan başkanlığında oluşan CHP İlçe Yönetim Kurulu ise (asıl) şu isimlerden oluştu.

1. İhsan Acar
2. Ufuk Akay
3. H.Ayşem Anafarta
4. Ayşe Nil Avcı
5. Yasemin Bayar
6. Erol Coşkun
7. Bertan Deliorman
8. Mehmet Gül
9. Özgür Han
10. Ali Kalkan
11. İlkay Küpe
12. Çetin Pehlivan
13. Tekin Rama
14. Çiğdem Seç
15. Dilek Taşpınar
16. Mehtap Ünlü

Bıçakla tehdit edip soyguna devam ettiler

Yıldırım, Yavuzselim Mahallesi, 11 Eylül Bulvarı üzerinde meydana geldi. Ramazan U.'ya ait eve soyguna giren kimliği belirsiz hırsızlar, evde karşılarına çıkan Ramazan U.'nun gelinine bıçak çekerek soyguna devam etti. Sokak üzerine evleri gözetleyen hırsızlar, Ramazan U.'nun evden dışarı çıkarak işe gittiğini gördü. Hırsızlar sokağın girişine ve çıkışına gözcü koyarak, evin arka bahçesinde bulunan ağaçtan tırmanıp eve girdi. Evde kimsenin olmadığını düşünen hırsızlar, evin giriş katında soyguna başladı. O sırada üst kattaki odadan sesleri duyan Ramazan U.'nun gelini Hanife U., aşağıya indi. Karşılarında ev sahiplerini gören hırsızlar ellerindeki bıçakla tehdit edip Hanife U.'yu üst kata yollayarak soyguna devam etti. Ardından evdeki altınları ve bir miktar parayı alan hırsızlar hızla evden koşarak sokaktan uzaklaştı. 3 hırsızın koşarak kaçması ve ellerindeki bıçak, güvenlik kameraları tarafından da görüntülendi.

Korkunç patlama:1 yaralı

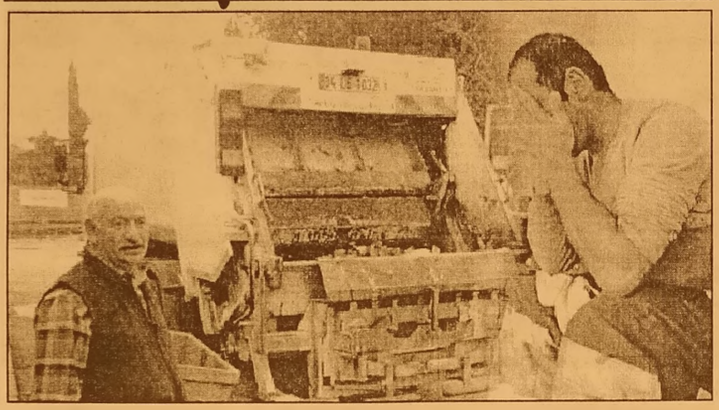

Osmangazi Akpınar Mahallesi Acar Sokak'ta meydana geldi. Belediye çalışanı çöp kamyonuna atık yüklemeye başladı. Civardaki bir liseden de atık alan 2 çocuk babası 32 yaşındaki Kadir Akpunar, atıkları çöp kamyonuna yüklemeye başladığı sırada patlama meydana geldi. Okuldan aldığı atıkların içinde bulunan kimyasal madde ve deney tüpleri, sıkışarak Akpunar'ın yüzüne patladı. Yaralanan Akpunar, olay yerine gelen 112 Acil Servis ekipleriyle Uludağ Üniversitesi Tıp Fakültesine kaldırıldı. Akpunar ın yüzünde yanıklar oluşurken, iki gözü de ciddi şekilde zarargördü. Kaldırıldığı hastanede tedavi altına alınan Akpunar, büyük bir gürültüyle atıkların yüzüne patladığını belirterek, "Akpınar Mahallesi'nde çöp topluyorduk. Bir liseden aldığımız atıkları tam çöp kamyonuna koyacakken bir patlama oldu. Kamyona koyduğum atıklar büyük bir gürültü ile yüzüme patladı. Şuanda göremi yorum, gözlerimi açamıyorum." dedi.

Arkadaşını öldürdü, ömür boyu hapse çarptırıldı

Bursa'nın İnegöl İlçesi'nde birlikte alkol aldığı arkadaşı 27 yaşındaki Halil Efe'yi boğazın dan bıçaklayarak öldürdüğü iddia edilen 35 yaşındaki Osman Uz'un yargılanması tamamlandı. Mahkeme heyeti pişman olduğunu söyleyen Uz'a ömür boyu hapis cezası verdi.

İnegöl'de Mobilyacılar Sanayi Sitesindeki bir işyerinin önünde geç Aralık ayında meydana gelen olayda Osman Uz, birlikte alkol aldığı arkadaşlarından Halil Efe ile iddiaya göre küfür yüzün den tartıştı. Yaşanan arbede sırasında bıçağını çıkartan Osman Uz, Halil Efe'yi boğazın dan yaraladı. Uz kaçarken yaralı halde caddeye kadar yürüyen Efe yere düştü. Haber verilmesi üzerine gelen 112 Acil Sağlık ekipleri Halil Efe'nin öldüğünü belirledi. Kaçan Osman Uz ise polis tarafından yakalandı. Adliyeye çıkartılan şüpheli tutuklanarak Yenişehir Ceza evi'ne gönderildi.

'PİŞMANIM' DEDİ

Hakkında İnegöl Ağır Ceza Mahkemesi'nde dava açılan Osman Uz'un karar aşamasına gelen yargılaması tamamlandı. Adli Tıp tarafından yapılan kontrol lerde akıl hastası olmadığı belirlenen Uz, "Ben akıl hastası zaten değilim." dedi

Akıl almaz kaza:2 yaralı

Mustafakemalpaşa da, virajı alamayarak orta refüje çıkan araca başka bir otomobil çarptı. Araç, belediye reklam panosuna çarparak durabildi. Kazazedelere yardım için durmak isterken aracın kontrolünü kaybeden sürücü, ilk kazayı yapan araca çarparak durabildi. Hafif yaralanan iki kişi ambulansla hastaneye kaldırıldı.

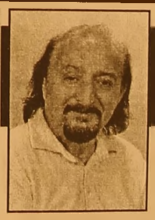

Güne Bakış

Kadri GÜLER
kadri_guler@hotmail.com

CHP kongre izlenimleri...

Milton Düğün Salonu'nda yapılan genel kurula 267 delegenin 160'ı katıldı.

107 delegenin genel kurula gelmediği görüldü. Salon iyi düzenlenmiş, görevliler gelenleri iyi karşılıyordu.

Seçim heyecanın olmadığı bir genel kurul olduğu için coşkuda yoktu CHP kongresinde.

Kongreyi renklendiren yine Yalova milletvekili Muharrem İnce oldu.

İnce, Gemlik Kongresi'ne yapılacak büyük kurultayda Genel başkan adayı olarak katıldı.

Yine salonu coşturdu.

Ben her zaman söylüyorum. CHP'ye ve diğer partilere Muharrem İnce gibi ağzı laf yapan, toplum psikolojisini bilen konuşmacılar gerekli.

Kitleleri hareket geçirecek, heyecan ve o coşku yaratacak kişiler partileri ve toplumu sürükler.

İnce, genel kurulda Cumhurbaşkanı Recep Tayyip Erdoğan'a yüklendi, partisinin girdiği seçimlerden başarısız çıkmasını Genel Merkezi ve Genel Başkan bağladı.

Muharrem İnce diğer ilçe kongrelerine katılmak için konuşmasından sonra toplantıdan ayrıldı. İnce, Gemlik'e geldiğinde birlikte fotoğraf çektirmek isteyen meraklılar çevresini sarıyor. Bu kez aynı şey yine yaşandı.

CHP ilçe kongresini Muharrem İnce'nin bulunduğu ve gittikten sonraki bölüm olarak ikiye ayırmak gerekir.

Konuklar İnce'den sonra gelmeye başladı.

İl başkanı, eski milletvekili adayları, Mudanya Belediye Başkanı İnce den sonra kongreye katıldı. Nedeni aynı günde 3-4 ilçe kongresinin yapılmasıydı.

Muharrem İnce'nin gitmesinden sonra geçen bölüm heyecansız ve vasattı.

Kongre divanı adeta CHP'nin geçmiş dönem belediyesi gibiydi.

Biri son dönemde başkan seçilen Necdet Ersoy, diğerleri ise eski Belediye Başkanı Fatih Mehmet Güler'in başkan yardımcıları Cemil Acar ve Özkan Ateşli idi.

Güler ve kardeşi eski İlçe başkanı Cem Güler kongreye katılmadılar.

Davetliler miydi bilmiyorum.

Ancak, CHP ilçe yönetimini en çok eleştiren kişi olması nedeniyle Cem Güler'in seçime katılmasa bile kongreye katılmasını beklerdim.

Kongreye sunulan çalışma raporu olduğu gibi kabul edildi.

Hiçbir Allahın kulu tek kelime söz etmedi.

Teşekkür eden bile çıkmadı.

Oysa, CHP 2009 seçimlerinden sonra Gemlik'te bir daha birinci parti olamadı.

Yerel seçimlerde kaybetti, 7 Haziran ve 1 Kasım seçimlerinde de kaybetti.

Kimi oyunu bir önceki seçimlere göre yükseltti, son seçimlerde ise oylar yine düştü.

Genel kurulda özeleştiri yapılmazsa ne zaman yapılır. Belki birileri çıkar bir şeyler konuşur diye bekledim.

Ama boşuna beklemişim.

Her oylama hiç karşı görüş olmadan oylandı.

CHP İlçe başkanı Mehmet Uğur Sertaslan ve ekibi, yoğun bir seçim dönemi yaşadı.

2009 seçimlerinden sonra Cumhurbaşkanlığı seçimleri, 2 kez milletvekili seçimleri ve yerel seçimler bu yönetim döneminde yapıldı.

Sonuçlar ne olursa olsun, yönetim ellerinden geldiğince çabaladı.

Başarı yalnız yerel yönetimlerin çabalarıyla olmuyor. Bizim toplumumuz yerel seçimler dışında genel başkana oy veriyor.

Bu dönemde partiye bir Parti Okulu ve parti aracı kazandırmaları, sosyal projelere yönelmeleri güzel ama bir eksik tarafı CHP'nin gençlik ekibi az olması.

Yönetim listesinde genç sayısı az bence.

CHP Sertaslan, döneminde gençlere önem vermeli, kazanamadıkları mahallelere yönelik, kapı, kapı çalışma yapmalı. CHP'nin yeni yönetimine başarılar diliyorum..

Gemlikliler Beyaz Show'a katıldı

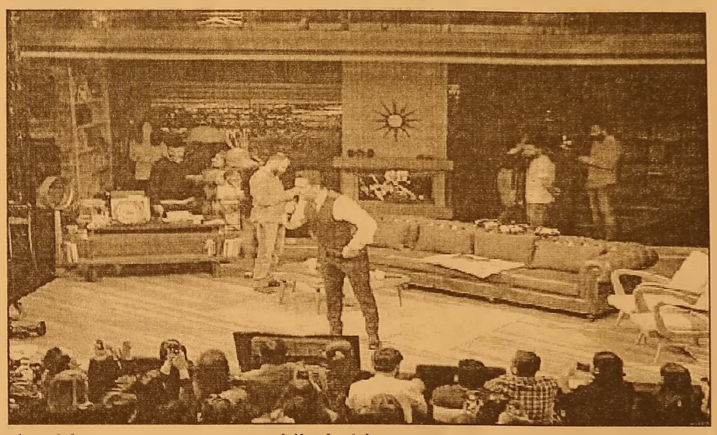

Gemlik Lisesi mezunu olan Kanal D'nin sevilen programı Beyaz Show'un yapımcı ve sunucusu Beyazıt Öztürk'e Gemlik Zeytini Festivali sonunda verilemeyen plaketinin verilmesi için Gemlikliler Beyaz Show'a katıldı. Gemlik belediyesi Kent Konseyi öncülüğünde düzenlenen 1. Uluslararası Gemlik Zeytini Festivali'nde Gemlik'in tanıtımına katkı koyanlar arasında bulunan ancak plaket törenine katılama yan Beyazıt Öztürk'e plaketi Kanal D'nin programı öncesi kuliste verildi. Gemlik'ten Beyaz Show'a Kent Konseyi temsilcileri, Belediye sekreteryası, Borusan Temsilcisi, ve Gemlik Lisesinden Beyazıt Öztürk'ün sıra arkadaşı Şuayip Serdaroğlu katıldı. Öztürk'e festival plaketi ve sınıf arkadaşlarıyla çekilmiş bir fotoğraf armağan edildi. Gemlikliler Türkan Şoray ve kızı Yağmur'un davet edildiği programı ilgiyle izlediler.

Bursa'da kar kalınlığı 10 santimetreye yaklaştı

Türkiye'nin önemli kayak merkezlerinden Uludağ'da kar yağışı gece de devam etti. Dün öğlen saatlerinde başlayan kar yağışının ardından oteller bölgesi beyaza büründü. Kar temizleme araçları bölgedeki yolları temizledi. Hava sıcaklığının eksi 5 dereceye kadar düştüğü zirvede kar yağışı gece de sürdü. Yağış, vatandaşlar tarafından cep telefonları ile görüntülendi. Kar kalınlığının 10 santimetreye yaklaştığı belirtildi. Sabah saatlerinde ise Uludağ'da sis etkili olmaya başladı. Görüş mesafesi yer yer 5 metreye kadar düştü. Uludağ'a çıkmak isteyenler, milli parklardan sonra araçlarına zincir takmak zorunda kaldı. Meteoroloji yetkilileri, zirvedeki kar yağışının Pazartesi gününe kadar devam etmesini bekliyor.

BYEGM
Bu gazete Anadolu'nun Sesi iPad-iPhone uygulamasında yayımlanmaktadır.

Buluşma

Gürhan ÇETİNKAYA

GİRDAP...

Ne demek girdap?
Teknik tanımı: Bir engelle karşılaşan su veya hava akıntısının dönerek ve çukurlaşarak yaptığı çevrinti, ters akıntıların oluştur duğu dönme, eğrim, çevri, anafor.
Mecazi anlamı "tehlikeli yer ve durum."
Türkiye bilinerek ve istenilerek dışarıdakilerin dayatması içeridekilerin de payandası ile "girdap"a sokuldu.
Çırpındıkça da batıyoruz.
Aklıselim değil ki egemen olan çıkabilelim.
Rusya'yla kriz...
Gazeteci dostlar Can Dündar'la Erdem Gül'ün tutuklanması...
Soyadı gibi barış elçiliğini görev edinmiş olan Diyarbakır Barosu Başkanı Tahir Elçi'nin öldürülmesi...
Şehit polisler, askerler...
Dolar'ın yükselişi...
Öncesinde Diyarbakır, Suruç, Ankara katliamları...
"Bu kadarı da olmaz" dedirtiyor.
Ancak yaşananların bir teki bile "tesadüf" değil...
Hepsi bir sonuç aslında...
AKP'nin daha doğrusu onu en tepeden yönetenin önlenemez hırs ve kininin ve dahi dinmeyen öfkesinin çıkardığı faturalar.
Ödemek ne yazık ki bize düşüyor.
Kimimiz canımızla...
Kimimiz özgürlüğümüzle...
Kimimiz ise paramızla...
Yazık çok yazık...
Ağlayan analar...
İsyan eden eşler...
Gelecekleri kararan çocuklar...
Her toplum hak ettiği biçimde yönetilir diyerek sıyrılmak çok da kolay değil işin içinden.
Derinliklerine inmek nedeni nasılı sorgulamaktır bireye düşen.
Ama nasıl inecek? Düşünemedikten gayri...
Çünkü,
DNA'sıyla oynandı.
Beyni allak bullak edildi.
Elbette ki;
Planlanarak, tasarlanarak yaratıldı "prototip".
Eğitimsizlikle, sağlıksızlıkla, gdoyla beslendi.
Dolayısıyla şimdi...
Çarşamba günü göremediklerimizi acıdır ki perşembe günü yaşıyoruz.
Sağduyu...
Hoşgörü...
Sevgi... İyi niyet taşlarıyla döşeninceye dek yollar bir süre daha dikenli, engebeli, sarp arazilerde düşüp kalkacağız hep birlikte...
Yalın ve net bir gerçektir.
Karanlığın sonu aydınlıktır...
Güneş bir gün doğacak ve karanlığa saklanmış olan "kötülükleri" ışığa çıkaracaktır.

Akbank Bölge Müdüründen TSO'ya ziyaret

Akbank Bölge Müdürü Orkun Gazioğlu ve Gemlik Şube Müdürü İskender Gülden Gemlik Ticaret ve Sanayi odasını ziyaret ettiler. Akbank heyetini Oda Yönetim Kurulu Başkanı Kemal Akıt ve Yönetim Kurulu Sayman Üyesi Ergin Erenoğlu karşıladı. Karşılıklı sohbet havasında geçen görüşmede, son siyasi durumun piyasalara etkileri görüşüldü.

GTSO başkanı Kemal Akıt ziyaretten duyduğu memnuniyeti belirterek, *"Müdü rümüz aynı zaman da çok sevdiğimiz ve yakın dostumuz olan eski İç İşleri Bakanımız sayın Mehmet Gazioğlu' nun oğlu olması benim için ayrı bir mutluluk"* dedi.

BYEGM
Bu gazete Anadolu'nun Sesi iPad-iPhone uygulamasında yayımlanmaktadır.

Gemlik Körfez
ABONE OLDUNUZ MU?
ABONE OLUN OKUYUN OKUTUN

BAHÇIVAN
ŞİRKETİMİZ BÜNYESİNDE ÇALIŞMAK ÜZERE;
BAHÇE, PEYZAJ İŞİNDEN ANLAYAN REFERANS VEREBİLECEK,
BAHÇIVAN
ALINACAKTIR.
BAŞVURULARIN ŞİRKETİMİZE ŞAHSEN YAPILMASI GEREKMEKTEDİR.
EFENDİOĞLU MERMER SAN. TİC. A.Ş.
AÇMALAR MEVKİİ GEDELEK
ORHANGAZİ / BURSA
TEL : 0 224 586 00 05

KAŞEDE BEKLEMEK YOK
KALİTELİ KAŞELER UYGUN FİYATLARLA
1 SAATTE TESLİM EDİLİR
GÜLER AJANS
MATBAACILIK - YAYINCILIK - REKLAMCILIK

İstiklal Caddesi Bora Sokak No : 5/A GEMLİK
Tel : (0.224) 513 96 83 Fax : (0.224) 513 35 95

Körfez Köprüsünün Dev Vinci Haydarpaşa'da Yükseltiliyor

Orhangazi-izmir otoyol projesinin en önemli bölümü olan İzmit Körfez Geçiş Köprüsünde tabliyelerin yerlerine takılması için son hazırlıklar yapılıyor. Orhangazi-İzmir otoyol projesinin en önemli bölümü olan İzmit Körfez Geçiş Köprüsünde tabliyelerin yerlerine takılması için son hazırlıklar yapılıyor. Tabliyelerin döşenmesi ve eğik askıların takılmasında kullanılacak dev yüzer vinç boyunun uzatılması için Haydarpaşa limanına demirledi. Aralık ayı ortasından itibaren ana kablonun döşenmesi ve eğik askıların takılmasının ardından tabliyeler birbiri ardına döşenmeye başlanacak ve iki yaka birleşecek.

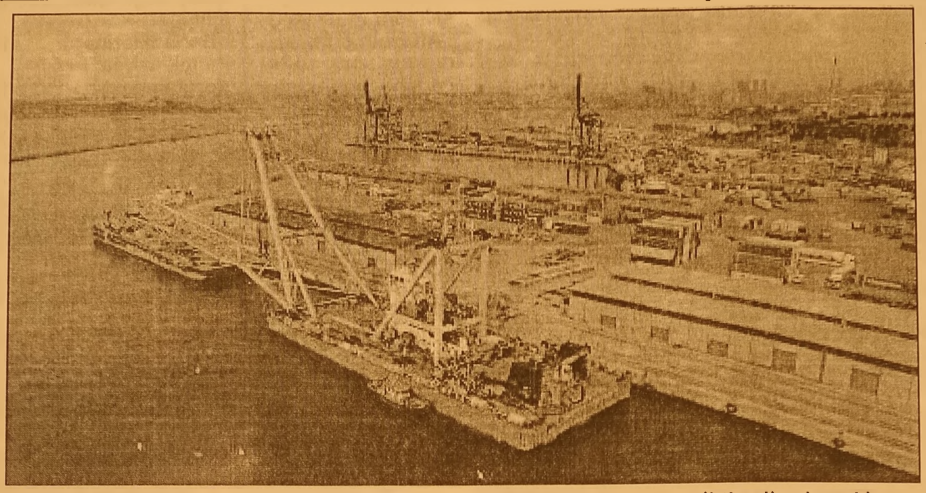

ANA KABLONUN DÖŞENMESİ BİTMEK ÜZERE

İzmit körfez geçiş köprüsünün planlanan açılışına yaklaşık 4 ay kalırken, araçları taşıyacak köprü tabliyelerinin döşenmesine başlamak için hazırlıklar son noktaya geldi. İki yakayı birleştirecek tabliyeleri taşıyacak olan ana kablo toplam 330 bin metre ince çelik kablodan oluştuğu belirtildi. Ana kablonun çekilme işleminin devam ettiği yüzde 85'lik kısmen tamamlandığı öğrenildi. Ana kablonun tamamlanmasının ardından eğik askıların montajına geçilecek.

DEV VİNÇ HAYDARPAŞA LİMANINDA YÜKSELTİLİYOR

Köprü tabliyeleri ve eğik askıların montajında kullanılacak "Taklif 7" adlı yüzer vinç ise boyunun yükseltilmesi için Haydarpaşa Limanı çekildi. Limanın güney bölümüne çekilen dev yüzer vincin boyunun yükseltilme işlemlerinin tamamlanmasının ardından İzmit körfezine gideceği belirtildi. Yüzer vinçle ilgili çalışmalar sona erene kadar bağlı olduğu iskelenin bulunduğu bölüme herhangi bir kaza ihtimaline karşılık büyük gemilerin yanaşmasının yasaklandığı öğrenildi. Önümüzdeki günlerde ana kablonun döşenme işlemlerinin tamamlanmasının ardından, eğik askıların montajı yapılacak. Daha sonra Aralık ayı ortasında tabliyeler deniz yoluyla köprünün altına getirilerek yerlerine yükseltilecek.

GEÇİŞ ÜCRETİ ŞU AN İÇİN 35 DOLAR ARTI KDV

Toplamda 2 bin 682 metre olarak planlanan köprünün orta açıklığının bin 500 metre olacağı ve dünyanın en büyük orta açıklığa sahip dördüncü köprü olacağı belirtildi. Köprü bittiğinde 3 gidiş ve 3 geliş olmak üzere 6 şerit olarak hizmet verecek. Köprüde ayrıca bir de hizmet şeridi olacak. Körfez geçiş köprüsü tamamlandığında, şu anda körfezi dolaşarak 2 saat, feribot ile 1 saat olan körfez geçiş süresi ortalama 6 dakikaya inecek. İzmit Körfezi Geçiş Köprüsü 1.1 milyar dolarlık yatırımla gerçekleştiriliyor. Proje tamamlandığında halen 8-10 saat süren İstanbul-İzmir yolunun 3,5 saatte inmesi ve karşılığında yılda 650 milyon dolar tasarruf sağlanması öngörülüyor.

ELEMAN

GAZETE DAĞITIMI YAPABİLECEK ELEMAN ARANIYOR

Müracaatların şahsen yapılması rica olunur.
GEMLİK KÖRFEZ GAZETESİ
İstiklal Caddesi Bora Sokak No: 5/A
Stüdyo Prestij yanı GEMLİK

Tel : 513 96 83

ELEMANLAR

FABRİKAMIZDA ÇALIŞACAK VASIFSIZ ELEMANLAR ARANIYOR

VERONA MERMER
TEL : 514 20 21

SATILIK ZEYTİNLİK

KUMLA YOLU HASANAĞA MEVKİİNDE 2709 M2 İKİ YOLA CEPHELİ SAHİBİNDEN SATILIK ZEYTİNLİK

0 543 582 15 78

KAŞEDE BEKLEMEK YOK
KALİTELİ KAŞELER UYGUN FİYATLARLA
1 SAATTE TESLİM EDİLİR
GÜLER AJANS
MATBAACILIK - YAYINCILIK - REKLAMCILIK

İstiklal Caddesi Bora Sokak No : 5/A
Tel : (0.224) 513 96 83 GEMLİK

Gemlik Körfez
GEMLİK'İN İLK GÜNLÜK SİYASİ GAZETESİ

UMURSPOR 90+3'E TAKILDI

Seyfettin ŞEKERSÖZ

Bir topu direkten dönen Umurspor, 1-0 önde götürdüğü karşılaşmada 90+3'te Cüneyt'in kendi kalesine attığı golle sahadan 1-1 beraberlikle ayrılarak çok önemli 2 puan kaybetti.
Birinci Amatör Küme 2. grupta üst sıralara tırmanma hedefi olan Umurspor, puanını yükseltip düşmeme mücadelesi veren Hürspor karşısında uzatma dakikalarına önde girmesine rağmen avantajını kullanamadı ve kendisi için çok önemli 2 puanı bıraktı.
Maça iki takımda vasat başladı. İlerleyen dakika larda oyunda dengeyi bozma mücadelesinde Hürspor maça ağırlığını koymaya başladı.
23. dakikada mutlak gol pozisyonundan faydalanamayan Hürspor'un bir topu 32'de direkten oyun alanına döndü.
İlk yarı biterken 45. dakikada Umurspor kalesinde yaşanan tehlikede Hasan topu kale çizgisinden çıkardı ve devre golsüz kapandı.
İkinci yarıya iki takımda gol için başladı. Dakikalar 73'ü gösterirken Umurspor atağında Selmani ceza sahası içinde düşürüldü. Orta hakemin penaltı noktasını göstordiği pozisyonda Hürspor'dan Recep direk kırmızı kartla oyun dışında kaldı. Penaltı atışını kullanan Mert Umur spor'u 1-0 öne geçiren golü ağlarla buluşturdu.
79. dakikada Hakan'ın şutu üst direkten dönerken Umurspor farkı açamadı. Maçın 4 dakikalık uzatma bölümünde Hürspor ataklarını önlemekte zorluk çeken Umurspor kalesinde beraberlik golünü gördü. 90+3'te Ramazan'ın sağdan getirip kale içine kestiği top Cüneyt'e çarparak ağlarla buluşunca skor 1-1 oldu. Aynı dakikada Hürspor'dan Tun cay'da kırmızı kart görerek maçın son dakikalarında Hür spor sahada 9 kişi kaldı.
Kalan bölüm de başka gol olma yınca taraflar saha dan 1-1 beraberlikle ayrılarak puanları paylaştılar.

SAHA : Gemlik Dış
HAKEMLER : Hamit Aydın 6, Serkan Yavuz 6, Gülşah Nur Şen 6,
UMURSPOR : Faruk 5, Hakan 5, Hasan 5, Cüneyt 5, Mert 6, Adnan 5, Selmani 5, Nuri 4, (Mehmet 1) Metin 3, (Bahadır 1) Mustafa 4, Ömer Faruk 4, (Bayram 1)
HÜRSPOR : Ramazan Ateş 5, Ramazan Koçyiğit 5, Çağatay 5, Kadir 6, Tuncay 6, Recep 5, Aras 5, İsmet 5, İlker 5, Okan 4, (Furkan 1) Sali 4,
GOLLER :
Dk. 75. Mert, (pen.) (Umurspor)
Dk. 90+3 Cüneyt (k.k.) (Umurspor)
KIRMIZI KART Dk. 73. Recep, Dk. 90+3 Tuncay (Hürspor)

GENÇLERBİRLİĞİ BAŞARAMADI

Seyfettin ŞEKERSÖZ

Birinci Küme 2. grupta düşme me mücadelesi veren Gemlik Gençlerbirliği takımı konuk ettiği Altınsabanspor karşısında 3 gol atmasına rağmen kalesinde gördüğü 6 golle sahadan 6-3 yenik ayrıldı. Maça adeta golle başlayan Altın saban takımı henüz birinci dakikada ani geliştirdiği atakta Kürşat'la 1-0 öne geçti. Golün etkisinden kurtulamayan Gençlerbirliği, 6. dakikada kalesinde ikinci golü gördü. Kornere çıkmakta olan topa hamle yapan rakibine sert giren Hatem'in hareketini orta hakem penaltı ile cezalandırdı. Atışı kullanan Selim skoru 2-0 yaptı. 26. dakikada ceza sahasına ortalanan topa ters bir kafa vuran Şükrü kendi kalesine gol atınca Altınsa banspor 3-0 öne geçti ve rahatladı. 39. dakikada Serkan'ın soldan girip kalecinin yanında verdiği topu Murat Ünaldı gole çevirince skor 3-1 oldu. 45. dakikada Muhammet'in kale içine kestiği topu Kürşat ağlara göndererek skoru 4-1 yaptı. 56. dakikada Altınsabanspor'dan Furkan attığı golle takımını 5-1 öne geçirir ken 66. ve 76. dakikalarda Serkan rakip kale ağlarını 2 sallayarak skoru 5-3'e getirdi. Karşılaşmanın 85. dakikasında Abdullah skora damgasını vurarak maçın sonucunu Gençlerbirliği 3 Altınsabanspor 6 olarak belirledi.

SAHA : Gemlik Dış

HAKEMLER : Vedat Çelik 5, Serkan Yavuz 6, Samet Emektar 5, GENÇLERBİRLİĞİ : Murat 3, Şükrü 4, Serkan 6, Murat Ünaldı 5, Murat Yarar 4, (Süleyman 1) Selim 4, Murat Aydın 4, Seymen 4, (Nihat 1) Emrah 4, Hatem 5, Ekrem 4, (Furkan 1) GOLLER : Dk. 1-45 Kürşat, Dk. 6. Selim (pen) Dk. 26. Şükrü (k.k.) Dk. 56. Furkan, Dk. 85. Abdullah (Altınsabanspor) Dk. 39. Murat Ünaldı, Dk. 66-76. Serkan (Gençlerbirliği)

KAŞEDE BEKLEMEK YOK
KALİTELİ KAŞELER UYGUN FİYATLARLA
1 SAATTE TESLİM EDİLİR
GÜLER AJANS
MATBAACILIK - YAYINCILIK - REKLAMCILIK

İstiklal Caddesi Bora Sokak No : 5/A
Tel : (0.224) 513 96 83 GEMLİK

İzinsiz mesaja ceza uygulanmadı, taciz durmadı?

Elektronik ticarette 1 Mayıs'ta yürürlüğe giren yeni düzenlemelere rağmen, vatandaşların pazarlama ve tanıtım amaçlı, istenmeyen mesaj, arama ve e-posta gibi uygulamalara karşı şikayeti son bulmadı. Elektronik Ticaretin Düzenlenmesi Hakkında Kanun ile 1 Mayıs 2015 tarihinde yürürlüğe giren düzenlemeler, şirketlerin pazarlama ve tanıtım amaçlı mesaj, arama ve e-posta yollaya mayacağını, bunları yollayabilmek için vatandaştan onay alması gerekliliğini getirmişti. Uymayan şirketlere önemli para cezalarının verileceğini öngören düzenlemelere karşın geçen sürede vatandaşların konuyla ilgili mağduriyet ve şikayetlerinin bitmediği görülüyor. Bilişim Hukuku Uzmanı Avukat Şaban Kara, 1 Mayıs'ta yürürlüğe giren Elektronik Ticaretin Düzenlenmesi Hakkında Kanun'dan önce kişilerin, herhangi bir yerden alışveriş yaparken, sipariş verirken veya üyelik kartı çıkartılırken iletişim bilgilerini vermesiyle veri tabanına kayıt olduğunu belirterek, böylece yasa çıktıktan sonra da SMS gönderilebildiğini anlattı. Kara, söz konusu kanunun 6. maddesinde, ticari elektronik iletilerin, alıcılara ancak

önceden onayları alınması kaydıyla gönderilebileceğinin düzenlendiğini anım satarak, şunları kaydetti: "Elektronik iletilerin onay almak suretiyle gönderilebileceği belirtiliyor. Bu onay yazılı ya da elektronik iletişim araçlarıyla alınabilir ancak sözlü alınamaz. Bunu ispat, elektronik iletiyi gönderen ticari işletmeye ait olduğu için sözlü alınan onayı ispatlayamaz." "Şikayet başına en çok 50 bin lira ceza uygulanıyor" Şaban Kara, her mesajın altında kişilerin kolay bir şekilde mesaj almaktan vazgeçebilmesini sağlayan uyarıların bulunmak zorunda olduğunu belirterek, bu yasağa uygun hareket etmeyen birçok şirketin olabileceğini ve kullanıcının gelen mesajı "istemiyorum" şeklinde yanıtlaması gerektiğini ifade etti. Şirketlerin "istemiyorum" geri dönüşünün yapıldığı tarihten itibaren 3 iş günü içerisinde elektronik iletilerini durdurmak zorunda olduğunu vurgulayan Kara, dördüncü gün aynı yerden mesaj geliyorsa ceza alındığını söyledi. Kara, kurallara uygun olmayan uygulamaların, şirketlerin kişi başı 50 bin liraya kadar ceza ödemesine neden olabilecek bir ihlal olduğunu dikkati çekerek, "İstenmeyen mesaj, tek kişiye gönderilmişse bin ile beş bin lira arasında para cezası bulunuyor" diye konuştu. "Tüketicilere taciz ölçüsünde mesajlar geliyor" Tüketiciyi Koruma Derneği (TÜKODER) Genel Başkanı Haşmet Atahan ise tüketici hak ihlallerinde yaşanılan en temel zafiyetin, izinsiz reklam SMS ve e-postaları için de geçerli olduğunu belirterek, varolan zafiyetlerin ortadan kaldırılması için tüketicilerin daha fazla bilinçlenmesini sağlayıcı çalışmalar yapılması gerektiğini anlattı.

Konut kredilerinde yeni dönem

Faiz oranının sabit olarak belirlenmesi halinde, sözleşmede yer verilmek suretiyle, tüketicinin borçlandığı tutarın tamamını veya bir taksit tutarından az olmamak üzere herhangi bir tutarı vadesinden önce ödemesi durumunda, konut finansmanı kuruluşu, tüketiciden erken ödeme tazminatı talep edebilecek. Erken ödeme tazminatı, tüketici tarafından konut finansmanı kuruluşuna erken

ödenen anapara tutarının kalan vadesi 36 ayı aşmayan kredilerde yüzde 1'ini, aşanlarda ise yüzde 2'sini geçemeyecek. Erken ödeme tazminat tutarı hiçbir şekilde tüketiciye yapılacak toplam indirim tutarını aşamayacak. Tüketicinin borçlandığı tutarın tamamını veya bir taksit tutarından az olmamak üzere herhangi bir tutarı vadesinden önce ödemesi durumunda erken ödeme indirimi veya faiz hesaplanırken, tüketicinin ödemeyi yaptığı tarih esas alınacak ve bu tarih tüketici aleyhine olacak şekilde değiştirilemeyecek. Kredilerde geri ödeme tutarlarının, finansal kiralama işlemlerinde, kira bedellerinin anaparayı aşan kısmı bu madde kapsamında faiz olarak kabul edilecek.

DEVREN SATILIK

YÜKSEK CİROLU
FAAL DURUMDA
DEVREN SATILIK
SU BAYİİ

0549 512 22 55

GEMLİK REHBERİ

GEREKLİ TELEFONLAR	
İtfaiye	110
Polis İmdat	155
Jandarma İmdat	156
Jandarma K.	513 10 55
Polis Karakolu	513 18 79
Gar. Kom.	513 12 06

KAYMAKAMLIK	
Kaymakamlık	513 10 51
C.Savcılığı	513 10 53
C.Savcı Yrd.	513 29 54
Emniyet Müd.	513 10 28

ULAŞIM	
Pamukkale	612 00 26
DENİZ UÇAĞI	613 66 13
Pegasus Akmis Bayahat	614 66 62
METRO	613 12 12
Aydın Turizm	613 20 77
Sözer Turizm	612 10 72
Kanberoğlu-Esadaş	614 46 46
Anıtur	614 47 71
Kamil Koç	612 01 63

HASTANELER	
Devlet Hastanesi	517 34 00
Sahil Dev. Hast.	513 23 29
Mer.Sağ.Ocağı	513 10 68
Tomokay Tomografi	513 65 29
Acıbadem	280 44 44

TAKSİLER	
Körfez Taksi	513 18 21
Çınar Taksi	513 24 67
Güven Taksi	513 32 40
Gemlik Taksi	513 23 24
Manastır Taksi	517 33 94

RESMİ DAİRELER	
Telefon Arıza	121
UEDAŞ ARIZA	186
UEDAŞ İşletme	513 45 03
Statyum	514 00 95
Orm.Böl.Şef.	513 12 86
Milli Eğt. Md.	513 11 74
Halk Kütüphane	513 13 53
Askerlik Şb.	513 10 57
Karayolları	513 13 08
Liman Baş.	513 11 33
Mal Müd.	513 10 95
Nüfus Md.	513 37 42
Özel İd. Md.	513 15 07
Tapu Sicl. Müd.	513 14 14
Müftülük	513 13 64
Gümrük Md.	524 85 86
Ver. Dairesi Md.	513 10 92
İlçe Tarım Müd.	513 10 45
İlçe Seç. Md.	513 77 73
Halk Eğitim Müd.	513 18 46
İŞ-KUR	513 71 66

BELEDİYE	
Santral	513 45 21 -23
Başkanlık	513 45 20
BUSKİ	514 57 96
İtfaiye	513 23 25
Muhasebe Md.	513 45 21-182
Yazı İşl. Md.	513 45 21-111
Su Arıza	Yalnız 185

DENİZ OTOBÜSÜ	
Bursa	256 77 84
Mudanya	544 30 60
Yenikapı	(212) 516 12 12
Yalova	(226) 811 13 23
İDO İmam Aslan Dinlenme Tes.	513 23 94

VAPUR - FERİBOT	
Yalova	(226) 814 10 20
Topçular	(226) 363 43 19
Eskihisar	(262) 655 60 31

OTOBÜS	
Şehirlerarası Otobüs Terminali	261 54 00 (18 Hat)

DAĞITICILAR	
GEMDAŞ	513 29 29
Aygaz	513 12 95
Habaş	513 16 37
Mogaz	513 75 58
Ergaz	513 88 43
Milangaz	513 22 59
Habaşgaz	513 45 46
Yeni Likitgaz	513 65 00
BP Gaz	514 59 81
Bütünler Likitgaz	513 80 00
Akçagaz	514 88 70
Totalgaz	514 17 00
Akcan Petrol	513 10 79
MAR-PET	513 30 33
Tuncay Otogaz	513 18 48
Beyza Petrol	513 01 03

Gemlik Körfez
GEMLİK'İN İLK GÜNLÜK SİYASİ GAZETESİ

YEREL SÜRELİ YAYIN
YIL : 42 SAYI : 5335
FİYATI : 50 Kr. (KDV Dahil)
Sahibi : Serap GÜLER
Sorumlu Yazı İşleri Müdürü : Kadri GÜLER
İstiklal Cad. Bora Sok. No:5/A
Tel : 513 96 83 GEMLİK
korfezofset@hotmail.com
Yönetim ve Basım Yeri :
GÜLER AJANS
Matbaacılık-Yayıncılık-Reklamcılık Tesisi
İstiklal Cad. Bora Sok. No:5/A GEMLİK
(Dini bayram Günleri ve Pazar günleri yayınlanmaz)

GEMLİK SİNEMA GÜNLÜĞÜ

VENÜS SİNEMASI

Ali Baba ve 7 cüceler:
11:30-14:00-16:30-19:00-21:15...
Pirdinyo süpriz yumurta:
11:30-13:30-15:30-17:15-19:00...
Hüddam:
11:30-13:30-15:30-17:30-19:15-21:00...

513 33 21

YİĞİT İNŞAAT
YAPI MALZEMELERİ LTD.ŞTİ

Üstün organizasyon yapısı ve profesyonel kadrosu, deneyimli, yenilikçi, dinamik ve yaratıcı özelliklerimizle ticaretin ve hizmetin temelini oluşturan işbirliği doğrultusunda geliştirdiğimiz etkili iş modelleriyle yolumuza BAŞARIYLA DEVAM EDİYORUZ...

BANYO & MUTFAK
SERAMİK
CAM MOZAİK
VİTRİFİYE
BANYO DOLAPLARI
LAMİNAT PARKE
KOMBİ - RADYATÖR
BOYA ve KABA
İNŞAAT MALZEMESİ
ISI VE SU YALITIM ÜRÜNLERİ
SIHHI TESİSAT ÜRÜNLERİ

ADLİYE BİNASI ALTI YENİ PAZAR CAD. NO : 98
TEL : 0 224 514 31 64 FAX : 0 224 513 90 41 - GEMLİK

MİLTON
DÜĞÜN SALONU

GEMLİK KÖRFEZİ'NİN DENİZLE BİRLEŞTİĞİ MÜTHİŞ MANZARADA YENİLENEN YÜZÜMÜZLE EN GÜZEL ANLARINIZI YAŞATMAK İÇİN VARIZ

Pasta - Meşrubat - Çerez
Piyanist + Dj Performans
Saten Sandalye Giydirme
Nikah Masası - Volkan gösterisi

2016 yılı REZERVASYONLARIMIZ BAŞLAMIŞTIR

İnternetten Canlı Yayın - Sahne - Işık gösterisi
Servis ve ekipmanlar - Sürpriz gösteriler

www.gemlikmilton.com
facebook/miltondugun
plus.google.com/miltondugun
HÜKÜMET KONAĞI KARŞISI
TEL : 513 10 71 GEMLİK