GÜNAYDIN park
EVİNİZİN KONTROLÜ SİZİN ELİNİZDE!
Akıllı Ev Sistemi
Özel İç Mimari Uygulama
3+1 Normal
5+1 Dubleks Daireler
VİZYON YAPI
Kentsel Dönüşümün Mimarı
www.vizyonkd.com

Kuruluş:1973

Gemlik Körfez

GEMLİK'İN İLK GÜNLÜK SİYASİ GAZETESİ

2 Mayıs 2016 Pazartesi www.gemlikkorfezgazetesi.com 50 Kr.

FATURA - SEVK İRSALİYESİ - TAŞIMA İRSALİYESİ - GİDER MAKBUZU
TAHSİLAT MAKBUZU- DAVETİYE - TAKVİM - KİTAP - DERGİ - İLAN-
CİLT YAPIMI - REKLAM - MADALYA - KUPA - PLAKET
Gülen ajans
İstiklal Cad. Bora Sok.
Bakır Apt. Altı No: 5/A GEMLİK
Tel : 0 224 513 96 83

Madde bağımlısı tarafından öldürülen Düzgün Akyıldız'ın ikinci duruşması Bursa 7.Ağır Ceza Mahkemesi'nde yapılacak

Düzgün Akyıldız'ın 2. duruşması yarın

26 Aralık 2015 günü madde bağımlısı biri tarafından hiç yoktan yere bıçaklanarak öldürülen Düzgün Akyıldız'ın cinayet duruşması yarın yapılacak. Bursa 7. Ağır Ceza Mahkemesi'nde yapılacak olan yargılama nedeniyle, Gemlik'ten saat 08.oo de Gemlik Cemevi önünden otobüs kaldırılacağı açıklandı. Dev. 2'de

Güne Bakış

Kadri GÜLER
kadri_guler@hotmail.com

CUMHURİYET'İN BAŞLANGICI 1919'DUR

Cumhurbaşkanı Erdoğan yine gündemi değiştirdi.

23 Nisan'ın resepsiyonunu kutlamayanlar, Osmanlı'nın parçalanmaya başladığı bir tarihte, 1916 yılında imparatorluk sınırlarındaki Bağdat yakınlarındaki Kut kasabasını işgal eden İngiliz lere karşı ağrişilen kuşatmanın yenıj ile sonuçlanmasının 100. yıldönümünde, "1919 yılından başlatan bir tarih anlayışını reddediyo rum." dedi. Dev. Syf. 4'te

ORHANGAZİLİ GENÇ BONZAİDEN ÖLMÜŞ

Gemlik'te arkadaşının evinde ölü bulunan 23 yaşındaki Orhangazili gencin Bonzaiden öldüğü öğrenildi. Olaydan sonra inceleme başlatan polis, İlyas Kabakçı'nın cesedini Bursa Adli Tıp Kurumu'na sevk etti. Kabakçı'nın beyin kanamasından değil, sentetik uyuşturucu bonzaiden öldüğü anlaşıldı. Devamı 2'de

arçelik
ARÇELİK'TEN YEDİ YIL KUTLAMASI
Beyaz eşya ve ankastre fırınlarda 7 YIL GARANTİ HEDİYE
Yedi yılınız kutlu olsun.
GENÇ-AL TİC. LTD. ŞTİ İstiklal Cad. No:11 GEMLİK Tel : 514 90 84 - 514 90 85

Madde bağımlısı tarafından öldürülen Düzgün Akyıldız'ın ikinci duruşması Bursa 7.Ağır Ceza Mahkemesi'nde yapılacak

Düzgün Akyıldız'ın 2. duruşması yarın

26 Aralık 2015 günü madde bağımlısı biri tarafından hiç yoktan yere bıçaklanarak öldürülen Borusan'da çalışan Düzgün Akyıldız'ın cinayet duruşması yarın yapılacak. Bursa 7. Ağır Ceza Mahkemesi'nde yapılacak olan yargılama nedeniyle, Gemlik'ten saat 08.oo de Gemlik Cemevi önünden otobüs kaldırılacağı açıklandı.
Yarın ikincisi yapılacak olan duruşmaya Gemlik'ten geniş katılım olması bekleniyor.
Cinayet duruşmasının ilki 8 Mart 2016 günü Bursa 7. Ağrı Ceza Mahkemesi'nde kasten adam öldürmek suçundan hakkında ömür boyu hapis cezası istemiyle dava açılan sanık Erşan Y. hakim karşısına çıkmıştı. Bursa Milletvekili Ceyhun İrgil, Düzgün ailesi ve yakınları ile Gemliklilerin de katıldığı duruşmada, jandarma arasında salona getirilen cinayet sanığına Akyıldız'ın yakınları saldırmak istemişti. Duruşmanın başlaması için tepkilerin giderilmesinden sonra salona getirilen Erşan Y. bu kez "Şerefsiz katil" diye bağırılması üzerine sanık yeniden nezaretha neye götürüldü. Erşan Y. nin savunması 3. kez içeriye girdikten sonra alınabildi. Sanık Erşan Y. duruşmada olay günü içkili olduğunu, olaydan bir hafta önce aralarında tartışma çıktığını, kendisine Düzgün Akyıldız'ın hakaret ettiğini belirterek, kafenin önünde beklerken Düzgün'ün dışarıya çıktığını, yeniden tartıştıklarını ve boğuşma sırasında üzerinde bulunan bıçağı gelişi güzel sallarken vurduğunu ifade etmişti. Öldürülen Düzgün Akyıldız'ın eşi Irmak Akyıldız ise olay günü eşinin kendisine yemek getirdiğini, bu sırada ofisin kapısının çalındığını, gelen şahsın eşini işaret ettiğini ve kapıya çıktığını belirterek, "Ne konuşacaklar diye beklerken şahsın boyun posunda yerindeymiş dediğini, iki arabanın arasından zıplayarak eşinin kalbine yumruk attı daha sonra aşağıya indim eşim kanlar içindeydik" diyerek olayı anlatmıştı. Duruşma öncesinde Akyıldız'ın ailesi, yakınları Adliye önünde yürüyüş yaparak, basın açıklaması yapmışlardı.

1 Mayıs coşkuyla kutlandı

1 Mayıs Emek ve Dayanışma Günü dün ülkemizde ve dünyanın birçok merkezinde düzenlenen görkemli törenlerle kutlandı. Bu yıl İstanbul'da Taksim Meydanı'nda yapılacak olan kutlamaların yasaklanmasına karşın bazı gruplar çeşitli yollardan Taksim'e çıkmak istediler. Ancak, polisin aldığı geniş güvenlik önlemleri ile hiçbir grup Taksim'e alınmadı. Polis, Taksim'e çıkmak isteyenleri basınçlı su sıkarak dağıttı.
Öte yandan, DİSK, Türkiye Tabipler Birliği, TMMOB, KESK, Birleşik Haziran Hareketi, Çarşı Grubu, CHP, HDP'liler İstanbul Bakırköy Halk Pazarı'nda yapılan kutlamalara katıldılar.
Kutlama alanına gelenler tek tek arandı.
HDP'liler, kendilerinin aranmasını istemeyince polisle aralarında gerginlik çıktı.

Bu yıl Bakırköy'de yapılan kutlamaların geçtiğimiz yıllara nazaran düşük katılım olduğu gözlendi.
Öte yandan, Türk İş'e bağlı sendikalar ise Çanakkale'de işçi bayramını kutladılar.
Türk İş'e bağlı Türk Metal İş Sendikası Gemlik Şubesi üyeleri de Çanakkale'de yapılan kutlamalara Gemlik'te otobüsle katıldılar.
Hak İş Sendikası ise 1 Mayıs kutlamalarına Sakarya'da kuran okuyarak başladı.
İstanbul'daki kutlamalar nedeniyle, 24 bin polisin görev aldığı Ankara'daki mitingde 5 bin polisin görev aldığı öğrenildi.
Gaziantep'te dün sabah meydana gelen bomba yüklü araçla düzenlenen saldırı sonucu kentteki 1 Mayıs kutlamaları iptal edildi.

BURSA'DA KUTLAMA
Bursa'daki 1 Mayıs kutlamaları ise Kent Meydanı'nda yapıldı. Bursa'da hafta [illegible] anan bomba [illegible] ırıya karşın [illegible] rami kutlamaları [illegible] lerce kişi biraraya geldi.
DİSK, KESK, TMMOB, TTB, Türk İş e bağlı Tüm İSK çağrısı ile birçok siyasi parti ve kitle örgütleri, Atatürk Stadyumu önünde toplanarak Kent Meydanı'na yürüdü.
Toplanma yerine bayrak sopalarını almak istemeyen polis ile katılımcılar arasında kısa süre gerginlik yaşandı.
Bursa'da 1 Mayıs kutlamalarına bu yıl Metal işçilerinin az katılması dikkat çekti. Metal işçileri ile işci ve memur katılımı az oldu.
Kutlamalar Suavi'nin verdiği konser ve çekilen halay ile son buldu.

ORHANGAZİLİ GENÇ BONZAİDEN ÖLMÜŞ

Gemlik'te arkadaşının evinde ölü bulunan 23 yaşındaki Orhangazili gençin Bonzaiden öldüğü öğrenildi. Geçtiğimiz hafta Orhangazi'den Gemlik'teki Orhangazili bir arkadaşını ziyarete gelen İlyas Kabakçı (23) gece saat 23.oo sıralarında arkadaşının evinde öldü.
Olaydan sonra inceleme başlatan polis, İlyas Kabakçı'nın cesedini Bursa Adli Tıp Kurumu'na sevk etti.
Gencin cesedi, Adli Tıp Kurumu'ndan çıktıktan sonra Orhangazi Yeni mezarlığında toprağa verildi.
Öğrenildiğine göre, arkadaşının evinde ölen İlyas Kabakçı'nın beyin kanamasından değil, sentetik uyuşturucu bonzaiden öldüğü belirtildi.

BYEGM Bu gazete Anadolu'nun Sesi iPad-iPhone uygulamasında

Gemlik Körfez ABONE OLDUNUZ MU?
ABONE OLUN OKUYUN OKUTUN

Çiftlik sahibini şoke eden olay!

İnegöl'de, bir tavuk çiftliğinde çalıştırılmak üzere aracı kişiden istenen işçiler geldi, ancak elemanları almaya giden çiftlik sahibi kadın hayatının şokunu yaşadı. Afgan uyruklu olduğu ortaya çıkan işçiler terörle mücadele ekiplerince emniyete götürüldü. İşçiye ihtiyacı olan tavuk çiftlik sahibi kadın, firmalara eleman temin eden bir kişi ile irtibata geçti. Aracı kişi, istenen elemanları İstanbul'dan şehirlerarası yolcu otobüsüne bindirerek İnegöl'e gönderdi. İnegöl Terminali'nde otobüsten inen 6 kişi, Bursa-Ankara yolunda kendilerini alacak olan çiftlik sahibini beklemeye başladı. Ellerinde

bavul ve çantalarla yol üzerinde bekleyenleri gören vatandaşlar, durumların dan şüphelenerek durumu emniyete bildirdi. Belirtilen yere gelen İnegöl Emniyet Müdürlüğü Asayiş Büro Amirliği ekipleri, ihbara konu şahısların yanına gelerek kimlik kontrolü yaptı. Bu sırada çiftlik sahibi kadın da istediği elemanları karşılamaya geldi. Çiftlik sahibesi, işçilerin Türkçe bilmediklerini ve Afganistan uyruklu olduklarını öğrenince ne yapacağını şaşırdı. Büyük bir şaşkınlık yaşayan kadın, aracı kişi ile temasa geçmek istedi, ancak ulaşamadı. Çiftlik sahibi kadın emniyet ekiplerine durumu anlatırken, belirtilen yere gelen terörle mücadele ekipleri tarafından kimlik kontrolleri yapılan Afganistan uyruklu 6 kişi emniyete götürüldü.

İnşaatın çatısından havuza düştü

İnegöl'de, inşaat halindeki fabrika çatısından boş havuza düşen genç ağır yaralandı. Edinilen bilgilere göre, İnegöl OSB 1. Cadde üzerinde inşaatı devam eden fabrika binasının çatısında çalışma yapan 19 yaşındaki N.T, dengesini kaybetti. Taşıdığı demirler ile birlikte yaklaşık 5 metre yükseklikten yapımı devam eden süs havuzunun içine düşen işçi ağır yaralandı. Vücudu

na süs havuzu içindeki inşaat demirleri saplanan gencin imdadına mesai arkadaşları yetişti. Arkadaşları tarafından havuzdan çıkarılan genç, 112 ekibinin ilk müdahalesinin ardından İnegöl Devlet Hastanesi'ne kaldırılarak hemen ameliyata alındı. Emniyet ekipleri, iş kazasının meydana geldiği yerde inceleme yaparken, olayla alakalı tahkikat başlattı.

Yaşlı adam evinde ölü bulundu

Bursa'da tek başına yaşayan 74 yaşındaki Ahmet Çelik evinde ölü bulundu. Osman gazi İlçesi Altınova Mahallesinde tek başına yaşadığı öğrenilen 74 yaşındaki Ahmet Çelik'ten bir süredir haber alınamaması üzerine yakınları endişelenerek Çelik'in evine geldi. Eve giren yakınları, yaşlı adamın cansız bedeni ile karşılaşınca polisi ara-

yarak haber verdi. İhbar üzerine gelen 112 sağlık ekiplerinin kontrolünün ardından ölümü şüpheli bulunan Çelik'in cesedi olay yeri incele ekipleri ve Cumhuriyet savcısının incelemesinin ardından otopsi için adli tıp morguna kaldırıldı. Savcılık konuyla ilgili soruşturma başlattı.

Oğluna karaciğeri ile önce hayat, sonra da kardeş verdi

Safrayolları yokluğu (bilier atrezi) nedeniyle 7 aylıkken ameliyat masasına yatan oğlu Yusuf Efe'ye karaciğerinden bir parça ile can aşısı olan Sevgi Kurtuluş, ikinci kez anne oldu. İkinci kez hayat verdiği oğluna bir de kardeş veren Sevgi Kurtuluş, *"Karaciğer donörü olduğum için değil de oğlumun yaşadıkları yüzünden ikinci bebeği hiç düşünmüyordum, sürpriz oldu. İyi de oldu. Şimdi Yusuf Efe çok mutlu, çünkü en iyi arkadaşı kardeşi Yunus"* dedi. Karaciğer nakli olması gereken yakınlarına donör olanların ameliyat sonrasında normal yaşama dönebildiklerinin en güzel örneklerden biri Bursa'da yaşayan iki çocuk annesi Sevgi Kurtuluş oldu. 30 yaşındaki Sevgi Kurtuluş ve 31 yaşındaki eşi İsmail Kurtuluş, 2012 yılının 1 Ocak günü anne baba olmanın sevincini yaşadı. Ancak çiftin Yusuf Efe adını verdikleri minik oğulları gün geçtikçe sarardı,

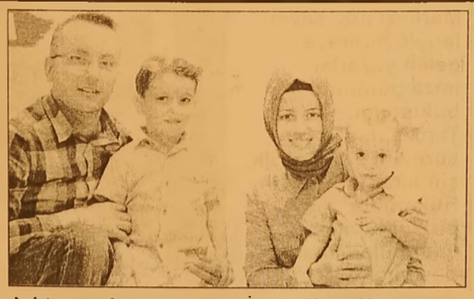

doktor ve hastane günleri başladı. Minik bebeğe yapılan tetkikler sonrasında, bilier atrezi (doğuştan safra yolları yokluğu) tanısı konuldu. Yusuf Efe, karaciğer nakli için İzmir Kent Hastanesi'ne sevk edildi. Yusuf Efe, 3 Ağustos 2012 tarihinde Doç. Dr. Murat Kılıç başkanlığındaki ekip tarafından nakil operasyonuna alındı. Bebeğe anne Kurtuluş'tan alınan karaciğer parçası nakledildi. Başarıyla geçen nakil sonrası anne ve bebeği taburcu edildi, belirli periyotlarla kontroller için hastaneye gelmeleri istendi.

KONTROLE KARDEŞİYLE GELDİ

Yusuf Efe hızla iyileşip büyürken, kontrol süreleri uzadı. Yusuf Efe son kontrole kardeşiyle geldi. Sürpriz bir gebelikle ikinci kez anne olacağını öğrendiğinde endişeli bir süreç geçirdiğini anlatan anne Kurtuluş, *"Doktorlar naklin üzerinden iki yıl geçmeden yeni bir hamilelik, doğum önermiyorlar. Dediğim gibi benim için sürpriz oldu, ikinci bebeği hiç düşünmüyordum. Aynı şeyleri yaşarım diye korktum. Son güne kadar bu duyguyla yaşadım. Çok şükür ki korkularım yersiz çıktı. Yunus 23 Ekim 2014'te dünyaya geldi. Şimdi iki kardeş büyüyorlar. Yusuf Efe çok mutlu çünkü en iyi arkadaşı kardeşi"* diye konuştu.

Güne Bakış

Kadri GÜLER
kadri_guler@hotmail.com

CUMHURİYET'İN BAŞLANGICI 1919'DUR

Birinci Dünya Savaşı, 600 yıllık Osmanlı İmparatorluğu'nu tarih sahnesinden sildi.

İnsanlık tarihine baktığınızda, dünyada bircok devlet kurulmuş ve zaman içinde yok olmuştur.

Yaşadığımız Anadolu topraklarında bizden önce kurulan devletleri bir düşünün.

Bugün, zamana göre bizden daha büyük medeniyetler kuran o devletler artık yok. Osmanlı Devleti de kurulduğundan sonra tarihsel süreçteki yerini 1922 yeni bir devlete bıraktı.

Türkiye Cumhuriyeti Devletine.

Siz bunu ister kabul edin ister etmeyin.

Birinci Dünya Savaşının sonunda, Osmanlı Padişahı Vahdettin, savaşın sonuçlarına saltanatı için kabullenmiş, Mustafa Kemal'in öncülüğünde başlatılan Kurtuluş Savaşı sonrası yeni bir devlet doğmuştur.

Ama İslamcı AKP zihniveti bunu bir türlü içlerine sindiremiyorlar.

Osmanlı'yı Mustafa Kemal'in yıktığını yaymaya çalışıyorlar.

Bunun icin kendi kafalarına uygun "İnançlı nesil" yetiştirmek istiyorlar.

İnançlı nesilden anladıkları, dinine imanına sahip bir nesil değil.

Şeriatçı, Osmanlıcı, hilafetçi, saltanatçı fütühatçı bir nesil yaratmak istiyorlar.

Kut'ül Amara kuşatması, Osmanlı askerinin ve subayının, Çanakkale Savaşı'ndan sonra önemli bir zaferidir.

Bu kuşatma, Osmanlı Ordusunda yeni kurulan ve başına Alman General Maraşal Colmar Freiherr von der Goltz Paşa getirilmiş , bunun emriyle Irak ve hava lisi komutanlığına Sakallı Nurettin Paşa getirilmiştir. Nurettin Paşa daha sonra görevinden alınmış, kuşatmanın sonlarına doğru Halil (Kul) Paşa getirilmiştir.

Kuşatmada, 10 bin Osmanlı, 30 bin de Ingiliz (çoğu Hintli Müslüman) askeri ölmüştür.

Kut kasabasında başlayan açlık üzerine Ingilizler 13 general, 481 subay ve 13 bin 300 askeri ile teslim olmuşlardır.

Ancak, Ingilizler 23 Şubat 1917 de Kut şehrini Osmanlıdan yine geri almışladır.

Cumhuriyet tarihimizde Kut zaferinin her zaman yeri olmuştur.

Kutlanması ise Menderes Hükümeti tarafından Ingiliz lere şirin görünmek için yasaklanmıştır.

Osmanlı tarihinde zaferler kadar, yenilgiler de var.

Bugüne kadar kutlamadıkları Kut'ül Amare zaferini kutlarken, Türkiye Cumhuriyeti Devletini, Osmanlının devamı gibi göstermek, tarihi ters çevirme gayretleri, Cumhuriyete ve Atatürk'e olan düşmanlığın göstergesidir.

Ne kadar uğraşsanız, Kurtuluş Savaşını ve sonucunda kurulan Türkiye Cumhuriyeti devleti yok sayamazsınız, siz o sayede iktidar oldunuz. Atatürk gibi bir büyük komutanı ve devrimciyi küçültemezsiniz.

Osmanlı bizim geçmişimizdir.

Cumhuriyet rejimi, Osmanlının devamı değildir. Oyle olsaydı siz, Osmanlı sarayında bahçıvan bile olamazdınız.

1919 yeni Türkiye Cumhuriyeti'nin kuruluşunun bir başlangıcıdır. Osmanlının tarih sahnesinden silinmesini Cumhuriyet değil, saltanat sahipleri getirmiştir. Vahdettin onun için Ingiliz muhribine binip kaçmıştır.

Yurdunu düşmandan kurtarmak için savaşmamıştır.

Tarih safsata ile değil, gerçeklerle yazılır.

Gemlikli İç Mimar Tuba Mete Geçgin özgün mekanlar yaratıyor

Mete Zeytincilik sahibi Halit Mete'nin iç mimar kızı Gemlik ve Bursa da tasarladığı kendine özgü tasarımları ile onlarca farklı mekana hayat verdi. Tuba Mete Geçkin, Gemliklilerin kendini özel hissedeceği mekanlar arzuladığını söyledi.

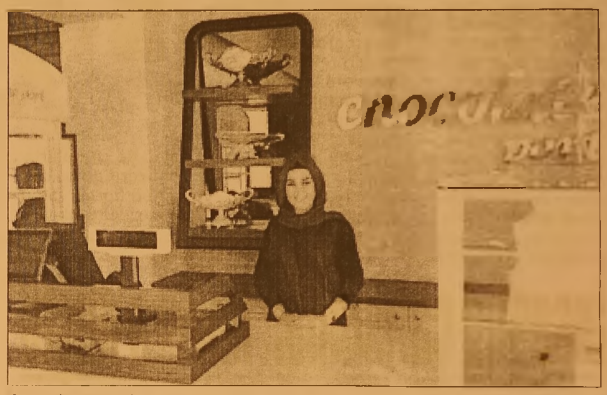

İç mekan, mağaza ve konsept proje lerde kendine özgü yorumları ile farklılıklar yaratan İç mimar Tuba Mete Geçkin'in Gemlik'te hayata geçirdiği Chocolate Park çikolata mağazası projesi büyük beğeni topladı. Bugüne kadar Bursa'da onlarca mekâna farklı yorumlarla hayat veren mimar, Gemlik halkının kendini özel hissedeceği mekânlara ihtiyaç duyduğunu ve özgün tasarımların Gemliklileri ve Gemlik ziyaretçilerini daha mutlu hissettireceğine inandığını belirtti. Halk arasında bilinenin aksine, güzel ve özgün mekan tasarımlarının a'dan z'ye herkesimin yararlanabileceği bir disiplin olduğunu sözlerine ekleyen iç mimar, herkesin estetik ve ergonomik mekanlarda yaşamaya ve hizmet görmeye hakkı olduğunu ve bu hakkı desteklemek için elinden gelen her türlü yardımı yapmaya hazır olduğunu belirtti.

Tanış ve Güleç İmza Gününde buluştular

Gazetemiz Şiir Köşesi şairlerinden Tarık Tanış ve Gemlikli yazar Melek Güleç kitaplarını imzaladı. Önceki gün Manastır Ahmet Gültekin Sanat Merkezi'nde sevenleriyle biraraya gelen yazarlar imza gününde buluştular.

Tarık Tanış'ın bir süre önce basan ilk şiir kitabı 'Güneşin Hükmüdür' kitabı bir süre önce İstanbulda kitabın basıldığı yayınevinde şiirseverlerle imza gününde buluşmuştu.

Tarık Tanış, 2. imza [illegible] Ahmet [illegible] [illegible]nate-vi'nde [illegible] mak-tan mutlu [illegible] duyduğunu söy[illegible]di. Adranos adlı kitabın yazarı Melek Güleç çeşitli çevrelerin kültürel, gözlemlerini kaleme aldığı kitabını daha önce de Cius AVM de kitap kurtları için imzalamıştı.

BİL SCHOOLS BİL 1995 BİL OKULLARI

BİL OKULLARI

"Köklü bir geçmişten, Aydınlık geleceğe..."

DÜNYA İNOVASYON OKULU **ORHANGAZİ'DE** AÇILIYOR!

2016 - 2017 Eğitim Öğretim Sezonunda Hizmetinizdeyiz

ANAOKULU • İLKOKUL • ORTAOKUL

bilorhangazi www.bilokullari.com.tr | 444 5 245

İSTANBUL AYDIN ÜNİVERSİTESİ

AYRINTI

Erhan İZGİ

NE YAPMALI?

Ülkede yaşanan olumsuz olaylar karşısında çoğu zaman çaresizlik içinde kalır, ne yapabiliriz diye kendi kendimize sorarız. Oysa her zaman yapılacak bir şey vardır.

Ancak duygularımızı değil, aklımızı kullanırsak yapılacak pek çok şey buluruz.

Ünlü tarihçimiz Turgut Özakman bakınız bu konuda neler söylüyor: "Tarihimizi doğru bilirsek, aramız daki anlaşmaz lıkların çoğu sona erer.

Birçok sorunun kaynağı, doğru ta rihe eklenen yalanlar, çarpıtmalar, saptırmalardır. Ayrıca tarih, olumlu ve olumsuz örnekleri sergile yerek herkese rehberlik eder, herkesin kurtarıcı sı olur, onlara uygun yolu gösterir. Kutup yıldızı gibidir.

Çanakkale, Milli Mücadele, özellikle Cumhuriyetin Atatürk'lü 15 yılı bu konuda aydınlatıcı, uyarıcı, büyük örneklerle dolu.

Tarihimize danışarak, düşüne rek, eksiklerimizi, yanlışlıklarımızı, yetersizliklerimizi, sorunlarımızı giderecek yolları arayalım, konuşa lım, uygarca tartışarak çözümler bulalım."

Şöyle bir düşünün, Turgut Özakman'ın tarihi gerçeklerimizi anlatan "Çanakkale " adlı eserini okuyan kaç vatandaşımız var? Bunun deva mı olan "Milli Mücadele ve Cum huriyet 1, Cumhu riyet 2" adlı eserleri acaba kaç kişi okumuştur? "Şu Çılgın Türkler" i adam gibi okuyup değerlendiren mecliste kaç milletvekili var dersiniz? Sayıyı bile mem; ama okuyan kişi sayısını çok az olduğunu rahatlıkla söyleyebilirim.

Bu eserleri vatandaşların okumalarından vazgeçtim, dev letin en üst makamlarında görev yapanların da pek çoğunun okuduğunu sanmıyorum. Gerçekte bu eserler okunmuş olsa devlet adamı diye nitelediğimiz kişilerin tavrı çok daha başka olurdu.

En azından ulusal politikalar izlenir ülkenin geleceği daha aydınlık olurdu. Gerçek yönetici halkını kan dırmaz, onu oyalamaz ve onun gele ceğiyle oynayıp yaşamını karartmaz.

Okullarımızda adı milli olan tarih dersinde, merak edi yorum neler öğretiliyor? Tarih dersinin amacı yeni yetişen ku şaklara ulusal bi linç kazandırmak değil midir?

Ama nerde?

Tarih adına bir sürü zırvalıklar dolduruluyor çocukların kafası na. Tarihini, kültü rünü bilmeyen bir ulus geleceğe nasıl güvenle ba kabilir?

Güçlü ulusların isteklerini yerine getirip onların sömürgesi olmaktan başka ne işe yarar? Osmanlının son dönemlerini düşünün, İngilizlerin ve Fransızla rın oyuncağı olmamış mıyız? Şimdi de ABD ve AB'nin oyuncağı olma yolunda hızla yol almıyor muyuz?

Tarihini iyi bilmeyen yöneticiler, geçmişten ders almazlarsa uluslarını bir felakete sürükleyebilirler. Gerçekten Osmanlının son dönemi biraz anımsansa...

O dönemdeki israf, lüks yaşam, şatafat, hesapsız yapılan harcamalar ve aşırı borçlanmalar Osmanlının yıkılmasına yol açmadı mı?

Yıllar sonra bile Osmanlının borçlarını Cumhuriyet hükümetleri ödemedi mi?

Ülkeyi yöneten siyasi iktidarın yarattığı borç yükü, artık ülkenin ekonomik bağımsızlığını zedeler noktaya gelmiştir. Birileri zengin olurken halk ve devlet borç batağına itilmekte iktidar yanlısı muhteremlere birtakım imtiyazlar yaratılmaktadır.

Bir avuç zengin milyar dolarlarla oynarken emeği ile geçinmeye çalışanlar yoksulluk içinde kıvranmaktadır.

Halk, çocuklara anlatılan masalların benzerleriyle uyutulmakta, böylelikle halkın gerçekleri görmesi, öğrenmesi engellenmektedir.

Elbet bu gidişin de bir sonu ola caktır. Dileriz bu çok uzun sürmez.

MİLTON
DÜĞÜN SALONU

GEMLİK KÖRFEZİ'NİN DENİZLE BİRLEŞTİĞİ MÜTHİŞ MANZARADA YENİLENEN YÜZÜMÜZLE EN GÜZEL ANLARINIZI YAŞATMAK İÇİN VARIZ

Pasta - Meşrubat - Çerez
Piyanist + Dj Performans
Saten Sandalye Giydirme
Nikah Masası - Volkan gösterisi

2016 yılı REZERVASYONLARIMIZ BAŞLAMIŞTIR

İnternetten Canlı Yayın- Sahne - Işık gösterisi
Servis ve ekipmanlar - Sürpriz gösteriler

www.gemlikmilton.com
facebook/miltonduğun
plus.google.com/miltonduğun

HÜKÜMET KONAĞI KARŞISI
TEL : 513 10 71 GEMLİK

Şehit Koray için yarıştılar

Gemlik Belediyesi'nin, Gemlik Belediye Spor, Gemlik Gençlik Hizmetleri İlçe Spor Müdürlüğü ve Modern Pentatlon Federasyonu ile birlikte organize ettiği, "Şehit Hava Astsubay Üst Çavuş Mehmet Koray Pınar" anısına yapılan Biatlon Kupası Turnuvası büyük ilgi gördü. 17 Şubat 2016 tarihinde Ankara'da yapılan bombalı hain saldırıda şehit olan Gemlikli Hava Ast. Sb. Üçvş. Mehmet Koray Pınar'ın anısını yaşatmak ve Gemlikli Şehitlerin unutulmamasını ve gelecek nesillere de isimlerinin bırakılması amacını taşıyan Biatlon Turnuvasında Türkiye genelinde 30'a yakın kulüpten 322 yarışmacı katıldı. Gemlik İskele Meydanı Festival Alanında başlayan ve Atatürk Kordonu boyunca süren Atletizm yarışmalarında ilk olarak 2008-2009 doğumlu minikler 100 metre yarışında ter döktü. Şehit Mehmet Koray Pınar'ın startını verdiği ilk yarışta 10 minik kız atlet, kıyasıya bir mücadeleye girişti. İkinci yarışın startını da Gemlik Belediye Başkanvekili Ercan Barutçuoğlu yaptı. 2007-2006, 2005-2004, 2003-2002 ve 2001-2000 doğumluların kız ve erkek 100 metre, 200 metre, 400 metre, 600 metre ve 1000 metre yarışları da nefes kesti. Yarışmalarda ayrıca 1977 ile 1994 doğumlular arasında rekabet üst seviyedeydi. Kaymakam Cahit Işık, Garnizon Komutanı Kurmay Albay Namık Kemal Çil, Belediye Başkanı Refik Yılmaz, Belediye Başkan vekili Ercan Barutçuoğlu, Belediye Başkan Yardımcısı Ahmet Avcı, İlçe Milli Eğitim Müdürü Mehmet Duran, İl Spor Müdürü Süleyman Şahin, Gemlik Gençlik Hizmetleri İlçe Spor Müdürü AbdurahmanDağlar'ın yanı sıra şehit Koray Pınar'ın babası Mehmet Pınar, Annesi Ayten Pınar ve Kardeşi Çağrı Pınar'da yarışmaları yerinde izledi. Belediye Başkanı Refik Yılmaz, Hadis-i Şeriflerden örnekler sunarak, şehitlerimizin ölmediğini ve aramızda yaşadığını kaydetti. Türkiye'nin geçtiği zor süreçler de şehitlerin isimlerinin gelecek kuşaklara böylesine anlamlı organizasyonlarla aktarılacağını bildiren Yılmaz, Biatlon Kupası organizasyonunu da geleneksel hale getirmeyi hedeflediklerini belirtti. Gemlik Belediyesi olarak Milli Eğitim ve Gençlik Hizmetlerine yönelik destek, hizmet ve tesis yatırımlarının da devam edeceğini vurgulayan Belediye Başkanı Refik Yılmaz, tüm katılımcı kulüp yöneticileri ve sporcularına teşekkür etti. Kaymakam Cahit Işık'ta, Zeytinin Başkenti Gemlik'te bir büyük organizasyonu yapmanın mutluluğunu yaşadıklarını ifade ederek, yarışmacılara başarılar dileyerek İl Spor Müdürü Süleyman Şahin'de Gemlik'in spor kenti haline geldiğine dikkat çekerek, Türkiye çapında örnek organizasyonlara imza atan yetkililere teşekkür etti. Yaklaşık üç saat süren atletizm yarışmaları sonrasında dereceye girenlere madalya ve kupaları takdim edildi. Biatlon Kupası turnuvası öğleden sonra da yüzme yarışmalarıyla devam etti. 25 metre paletli yüzme yarışmalarında minik öğrenciler kulaç atarken, aileleri ve yüzme severler de heyecanla bu yarışmaları takip etti. Yüzme Yarışları Sosyal Yaşam Merkezindeki Gemlik Belediyesi Kapalı Yüzme Havuzunda gerçekleşti. Bu yarışlarda 50 metre ve 100 metre serbest sitil yarışmaları da yapıldı. Akşamüstü saatlerinde de yüzme şampiyonları ve dereceye girenlere madalyaları takdim edildi.

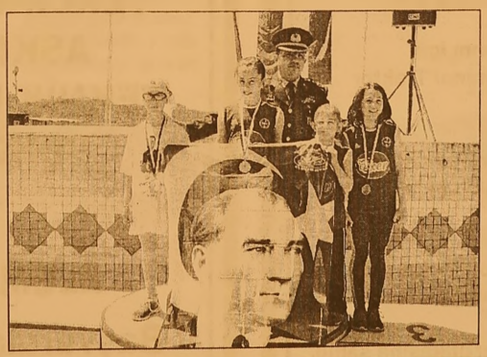

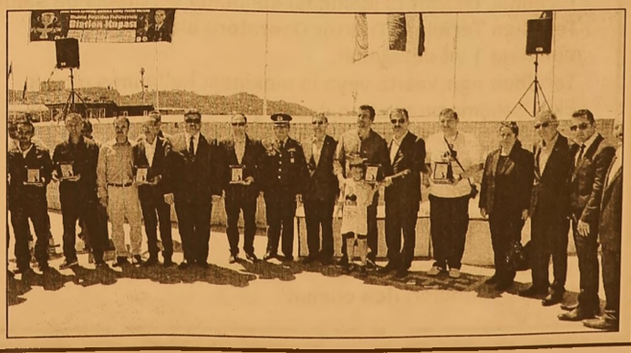

'Tıp Fakültesi kontenjanları azaltılmalı'

Sağlık Bakanlığı Müsteşarı Eyüp Gümüş, Avrasya Üroonkoloji Derneği ve Türk Üroloji Derneğince Uludağ Üniversitesi (UÜ) Mete Cengiz Kültür Merkezi'nde düzen lenen 'Avrasya Üroonkoloji Bahar Kongresi' kapsa mındaki 'Prostat Kanseri ve BPH' konferansının açılışında konuştu. Avrasya Üroonkoloji Derneği ve Türk Üroloji Derneğince Uludağ Üniversitesi (UÜ) Mete Cengiz Kültür Merkezi'nde düzenlenen 'Avrasya Üroonkoloji Bahar Kongresi' kapsamın daki 'Prostat Kanseri ve BPH' konferansı nın açılışında konu şan Sağlık Bakanlığı Müsteşarı Eyüp Gümüş, 4-5 yıl sonra hekim sayısının 160 bine ulaşacağını belirterek, 'Türkiye'de 160 bin hekimden sonrası 'hekim işsiz liği' demek. Yeniden bunun değerlendiril mesi, tıp fakültelerin deki kontenjanların peyderpey azaltılması gerekiyor' dedi. Bu yıl tıp fakültele rinden 8 bin 500 kişinin mezun olaca ğını bildiren Gümüş, sözlerini şöyle sür dürdü: *"İki yıl sonra da 12 bin hekim mezun olacak. Bu şekilde 4-5 yıl sonra 160 bin hekime ulaşıyoruz. Türkiye de 160 bin hekimden sonrası 'hekim işsiz liği' demek. Yeniden bunun değerlendiril mesi, tıp fakültele rindeki kontenjan ların peyderpey azal tılması gerekiyor. Üniversiteler, almak istiyorlarsa da yabancı öğrenci alarak, kontenjan larını doldurmalı."*

ELEMANLAR ARANIYOR

FABRİKAMIZDA ÇALIŞACAK
BAY - BAYAN VASIFSIZ
ELEMANLAR ARANIYOR

VERONA MERMER
TEL : 514 20 21

MEYDAN KUZU ÇEVİRME

GEMLİK BURSA YOLUNDA OLAN
İŞYERİMİZDE ÇALIŞACAK
BAYAN TEMİZLİK İŞÇİSİ ve
BAY GARSON ARANIYOR

0 532 232 80 41

'Gemlik Körfez' www.gemlikkorfezgazetesi.com

gemport
Gemlik Liman ve Depolama İşletmeleri A.Ş.

GEMPORT 35 Terminal Traktör Operatörü istihdam edecek!

Türkiye'nin ilk özel limanı Gemport, yeni limanı için aldığı 16 yeni Terminal Traktörü için 35 Terminal Traktör Operatörü istihdam edecek.

İstihdam için Gemlik'te ikamet eden adaylar öncelikli olarak değerlendirilecek olup, değerlendirme aşağıda belirtilen kriterlere göre yapılacaktır.

- En az lise mezunu (Tercihen Makine, Motor, Mekatronik, Elektrik- Elektronik, İş Makinaları bölümleri),
- 35 yaşını aşmamış,
- Terminal Traktör İş Makinası kullanma sertifikasına sahip,
- Tercihen Terminal Traktör Operatörü olarak minimum 1 yıl deneyimli,
- Tercihen ağır vasıta veya iş makinası kullanmış olmak,
- Ekip çalışmasına yatkın, hızlı öğrenebilen, problemleri analiz edebilen, sorumluluk sahibi,
- Bursa ve/veya Gemlik'te ikamet eden/e[illegible]k
- Vardiyalı çalışabilecek,
- Erkek adaylar için askerlik ile ilişiği bulunmayan.

İlgilenen adayların özgeçmişlerini hr@gemport.com.tr adresine iletmeleri rica olunur.

ÜRETİM ELEMANI

TERCİHEN 20-40 YAŞ ARASI,
ASKERLİĞİNİ YAPMIŞ,
TEKNİK MESLEK LİSESİ VEYA
DENGİ OKUL MEZUNU
BAY
ELEMAN ALINACAKTIR.

Başvuruların şirketimize şahsen yapılması gerekmektedir

EFENDİOĞLU MERMER A.Ş.
Açmalar Mevkii Gedelek - Orhangazi / BURSA
Tel : 0 224 586 00 05

Sosyal güvenlik açığı için ayrılan kaynak yüzde bin 726 arttı

Asgari ücretin bin 300 lira olması ile aylık 100 liralık des tek sosyal güvenlik açığını patlattı. 3 ayda bütçeden açığı kapatmak için 6.4 milyar lira aktarıldı. Sosyal güvenlik açığı için bütçeden ayrılan kaynak, yılın ilk 3 ayında rekor kırdı. 2015 yılının ilk üç ayında açığı kapatmak için sade ce 350 milyon lira aktarılırken bu yılın ilk üç ayında bu rakam 6 milyar 390 milyona fırladı. Bu da yüzde 1726'lık bir artışa işaret ediyor. Türkiye İşveren Sendikaları Konfe derasyonu (TİSK) aylık ekonomi raporunda bu artışın kaynağını masaya yatırıyor. TİSK'e göre artışta, asgari ücretin 1300 TL'ye çıkarılmasından sonra işverenlerin bir bölümüne verilen aylık 100 TL'lik destek de etkili oldu. Asgari ücret deste ğinden yararlanan işverenler, mart aym dan itibaren işçi

başına primleri 100 TL daha az yatırma ya başladı. Asgari ücret desteği, brüt 2 bin 550 lira ve altı maaş alan işçileri kapıyor. TİSK rapo runda cari transferlerin Mart ayında geçen yılın Mart ayına göre yüzde 51 arttığı ve ocak - mart dönemindeki artışın yüzde 29.9'a ulaştığı ifade edilirken, aynı dönemde sosyal güvenlik açık finans manındaki artışın da yüzde 1726 (1725.7) olduğu belirtildi. 2016 yılı bütçesinde sosyal güvenlik açığı nın finansmanı için ayrılan toplam kayna ğın yüzde 56.5'inin daha yılın ilk üç ayın da kullanıldığı kayde dilen bültende, *"Önü müzdeki aylarda tedbir alınmaz ise bu kalemdeki açıklar bütçe dengesini teh dit edebilir"* denildi. Söz konusu artış, bütçe verilerinde de net bir şekilde görü lüyor. Maliye Bakanlı ğı verilerine göre, 2016 yılı bütçesinde sosyal güvenlik açık finansmanı için toplam 11 milyar 309 milyon TL ayrıldı. Buna karşın ocak ayında bu kalemde bir ödenek transferi görülmezken, şubat ayında 2 milyar 790 milyon TL, mart ayında da 3 milyar 600 milyon TL'lik bir ödenek transferi oldu. Geçen yıl ilk 3 ayda sosyal güvenlik açık finans manı için bütçeden 350 milyon TL aktarılırken; bu yılın ilk 3 ayında söz konusu rakam toplam 6 milyar 390 milyon TL'ye çıktı.

'Güneş enerjisinde Türkiye üretim üssü haline gelebilir'

Zorlu Enerji Genel Müdürü Ak, güneş enerjisi teknolojilerinin geliştirilmesi ile Türkiye'nin bölge de üretim üssü haline gelebileceğini bildirdi. 22. Uluslar arası Enerji ve Çevre Fuarı ve Konferan sının (ICCI 2016) "Enerji Sektöründe Yeni Bir Yol Haritası: Serbestleşme Süre cinde Neredeyiz?" başlıklı TÜSİAD Özel Oturumu'nda konu şan Ak, Türkiye'nin, iklim değişikliğiyle mücadeleye yönelik ulusal katkısı dahi linde 2030 yılına kadar rüzgar enerjisi kapasitesini 16 GW, güneş enerjisi kapa-

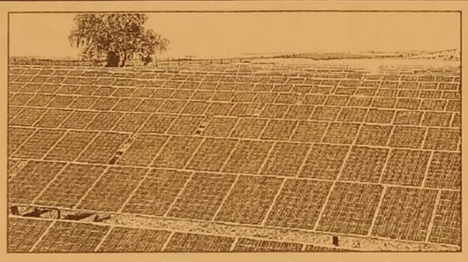

sitesini ise 10 GW düzeyine çıkarmayı hedeflediğini belirterek, bu hedef leri yakalayabileceklerini kaydetti. Fosil yakıt maliyetlerinin son yıllarda içinde bulunduğu düşüş trendinin yenilene bilir enerji yatırım larını etkilemeyeceği düşüncesinde oldu ğunu ifade eden Ak, şunları aktardı: *"Türkiye, rüzgar enerjisinde olduğu gibi geleceğin önemli bir enerji kaynağı olarak görülen güneş enerjisinde de oldukça yüksek bir potansi yele sahip. Kuzey Afrika, Çin ve Orta Doğu gibi güneş sektöründe katlanarak büyüyecek bir pazarın merkezinde yer alıyoruz. Türkiye'nin bu potan siyelini çok iyi değer lendirmesi, güneş enerjisi teknolojisini geliştirmesi gereki yor. Böylece çevre pazarlara da panel ihracatı yaparken, yabancı yatırımcı ların da bu alandaki üretimini Türkiye'ye kaydırmasını sağla yabiliriz. Güneş enerjisi teknolojilerinin geliştirilme siyle ülkemiz, bölge de üretim üssü haline gelebilir. Böylece güneş enerjisinde 10 bin MW hedefinin de üzerine çıkabile ceğine inanıyorum."*

İhracat yüzde 2,3 arttı

Türkiye'nin ihracatı, martta geçen yılın aynı ayına göre yüzde 2,3 artarak 12 milyar 811 milyon dolara yükseldi. Türkiye İstatistik Kurumu (TÜİK) ile Gümrük ve Ticaret Bakanlığı tarafından oluşturulan mart ayına ilişkin geçici dış ticaret istatistikleri açıklandı. Buna göre, ihracat, martta ge çen yılın aynı ayına göre yüzde 2,3 artarak 12 milyar 811 milyon dolar, ithalat ise yüz de 5,2 azalarak 17 milyar 758 milyon dolar olarak hesaplandı. Bu dönemde dış ticaret açığı ise yüzde 20,3 gerileyerek 6 milyar 205 milyon dolardan 4 milyar 946 milyon dolara düştü. İhracatın ithalatı karşılama oranı, geçen yıl martta yüzde 66,9 iken bu yılın aynı ayında yüzde 72,1'e yükseldi.

ELEMAN

GAZETE DAĞITIMI YAPABİLECEK ELEMAN ARANIYOR

Müracaatların şahsen yapılması rica olunur.
GEMLİK KÖRFEZ GAZETESİ
İstiklal Caddesi Bora Sokak No: 5/A
Stüdyo Prestij yanı GEMLİK

Tel : 513 96 83

'Gemlik Körfez' www.gemlikkorfezgazetesi.com

GEMLİK REHBERİ

GEREKLİ TELEFONLAR	
İtfaiye	110
Polis İmdat	155
Jandarma İmdat	156
Jandarma K.	513 10 55
Polis Karakolu	513 18 79
Gar. Kom.	513 12 06
KAYMAKAMLIK	
Kaymakamlık	513 10 51
C.Savcılığı	513 10 53
C.Savcı Yrd.	513 29 54
Emniyet Müd.	513 10 28
ULAŞIM	
Pamukkale	612 00 26
DENİZ UÇAĞI	613 66 13
Pegasus Akmiş Seyahat	614 63 62
METRO	613 12 12
Aydın Turizm	613 20 77
Süzer Turizm	612 10 72
Kanberoğlu-Esadaş	614 46 49
Anıtur	614 47 71
Kemil Koç	612 03 93
HASTANELER	
Devlet Hastanesi	517 34 00
Sahil Dev. Hast.	513 23 29
Mer.Sağ.Ocağı	513 10 68
Tomokay Tomografi	513 65 29
Acıbadem	280 44 44
TAKSİLER	
Körfez Taksi	513 18 21
Çınar Taksi	513 24 67
Güven Taksi	513 32 40
Gemlik Taksi	513 23 24
Manastır Taksi	517 33 94

RESMİ DAİRELER	
Telefon Arıza	121
UEDAŞ ARIZA	186
UEDAŞ İşletme	513 45 03
Statyum	514 00 95
Orm.Böl.Şef.	513 12 86
Milli Eğt. Md.	513 11 74
Halk Kütüphane	513 13 53
Askerlik Şb.	513 10 57
Karayolları	513 13 08
Liman Baş.	513 11 33
Mal Müd.	513 10 95
Nüfus Md.	513 37 42
Özel İd. Md.	513 15 07
Tapu Sicl. Müd.	513 14 14
Müftülük	513 13 64
Gümrük Md.	524 85 86
Ver. Dairesi Md.	513 10 92
İlçe Tarım Müd.	513 10 45
İlçe Seç. Md.	513 77 73
Halk Eğitim Müd.	513 18 46
İŞ-KUR	513 71 66
BELEDİYE	
Santral	513 45 21 -23
Başkanlık	513 45 20
BUSKİ	514 57 96
İtfaiye	513 23 25
Muhasebe Md.	513 45 21-182
Yazı İşl. Md.	513 45 21-111
Su Arıza	Yalnız 185

DENİZ OTOBÜSÜ	
Bursa	256 77 84
Mudanya	544 30 60
Yenikapı	(212) 516 12 12
Yalova	(226) 811 13 23
İDO İmam Aslan Dinlenme Tes.	513 23 94
VAPUR - FERİBOT	
Yalova	(226) 814 10 20
Topçular	(226) 383 43 19
Eskihisar	(262) 655 60 31
OTOBÜS	
Şehirlerarası Otobüs Terminali	261 54 00 (18 Hat)
DAĞITICILAR	
GEMDAŞ	513 29 29
Aygaz	513 12 95
Habaş	513 16 37
Mogaz	513 75 58
Ergaz	513 88 43
Milangaz	513 22 59
Habaşgaz	513 45 46
Yeni Likitgaz	513 65 00
BP Gaz	514 59 81
Bütünler Likitgaz	513 80 00
Akçagaz	514 88 70
Totalgaz	514 17 00
Akcan Petrol	513 10 79
MAR-PET	513 30 33
Tuncay Otogaz	513 16 45
Beyza Petrol	513 01 03

Gemlik Körfez
GEMLİK'İN İLK GÜNLÜK SİYASİ GAZETESİ

YEREL SÜRELİ YAYIN
YIL : 42 SAYI : 5466
FİYATI : 50 Kr. (KDV Dahil)
Sahibi : Serap GÜLER
Sorumlu Yazı İşleri Müdürü : Kadri GÜLER
İstiklal Cad. Bora Sok. No:5/A
Tel : 513 96 83 GEMLİK
korfezofset@hotmail.com
Yönetim ve Basım Yeri :
GÜLER AJANS
Matbaacılık-Yayıncılık-Reklamcılık Tesisi
İstiklal Cad. Bora Sok. No:5/A GEMLİK
(Dini bayram Günleri ve Pazar günleri yayınlanmaz)

GEMLİK SİNEMA GÜNLÜĞÜ

VENÜS SİNEMASI

Magi:
11:30-14:00-16:30-19:00-21:30...
Küçük Esnaf:
11:30-14:00-16:30-19:00-21:15...
Yola Geldik:
11:30-14:00-16:30-21:15...
Somuncu Baba:
19:00...

513 33 21

ÖZEL "Yeni bir Aykent ile hedeflerinize doğru"

AYKENT

İLKÖĞRETİM OKULU ve ANASINIFI

Deneyimli kadromuz ile çağdaş eğitim anlayışıyla sizlere en yakın özel okuluz...

ANA SINIFI 1,2,3. SINIFLARA HAFTADA 6 SAAT 4,5,6,7. SINIFLARA HAFTADA 8 SAAT İNGİLİZCE

Eğitim ve öğretim yılı boyunca Milli Eğitim Bakanlığı'nın uyguladığı müfredat programına göre zorunlu gördükleri kültür ve branş derslerinin yanı sıra sosyal aktivitelerimiz bulunmaktadır

SOSYAL AKTİVİTELERİMİZ:

MÜZİK
MASA TENİSİ
VOLEYBOL
BASKETBOL
SU SPORLARI
JİMNASTİK
TİYATRO
BİLGİSAYAR
HALK OYUNLARI
SATRANÇ

Gemlik- Orhangazi yolu 2. Km Umurbey Paşabahçeler Mevkii
Tel : 513 50 84 GEMLİK www.aykentilkogretim.k12.tr

YİĞİT İNŞAAT

1987

YAPI MALZEMELERİ LTD. ŞTİ.

BANYO & MUTFAK & SERAMİK & CAM MOZAİK
VİTRİFİYE & BANYO DOLAPLARI & LAMİNAT PARKE
KOMBİ & RADYATÖR & BOYA VE KABA İNŞAAT MALZEMESİ
ISI VE SU YALITIM ÜRÜNLERİ & SIHHİ TESİSAT ÜRÜNLERİ

Adliye Binası Altı Yeni Pazar Cad. No: 98
Tel : 0 224 514 31 64 Fax : 0 224 513 90 41 GEMLİK
www.yigitinsaatgemlik.com

Kuruluş:1973

Gemlik Körfez

GEMLİK'İN İLK GÜNLÜK SİYASİ GAZETESİ

3 Mayıs 2016 Salı www.gemlikkorfezgazetesi.com 50 Kr.

Kumla sahilindeki esnaf çalışmaların yetersiz kalmasından şikayetçiler...

"Kumla sahilleri sezona yetişsin"

Güne Bakış

Kadri GÜLER
kadri_guler@hotmail.com

KORUYAMADIĞIMIZ MARKALAR
KAFOĞLU, ALEMDAR, BEREKET VE PAK SABUNLARI

Gazetemizin yazarı İnan Tamer ağabeyim, Gemlik'in eski yıllarını iyi hatırlayan üç beş kişiden biridir.

Her sabah mutlaka gazetemize uğrar. Sabaha çayını birlikte içeriz.

Dün yine uğradığında biraz eskilere gittik. Ondan öğrenmek istediklerim vardı.

Kendisi son olarak Kafoğlu Sabun Fabrika sı'nda murahhas üyeydi. *Devamı syf 4'de*

Küçük Kumla sahilinde BUSKİ ve Ak-Sa Doğalgaz tarafından başlatılan alt yapı çalışmaları nedeniyle yollarda yürünmüyor. 2015 yılı sonlarında başlayan su ve kanali zasyon çalışmaları sonucu Kumla sahilinde her yer kazıldı. Esnaf, sezon başlamadan Kumla sahilindeki çalışmaların tamam lanmasını istiyor. *Haberi sayfa 2'de*

Ayfonkarahisar'daki kazada Gemlikli 4 kişi öldü, 1 kişi yaralı

Afyonkarahisar'da meydana gelen tra fik kazasında ölen 4 kişinin Gemlikli olduğu öğrenildi. Edinilen bilgiye göre Onur Taşka ya'nın kullandığı 34 HN 6992 plakalı otomobil önceki gün aksam saatlerinde Afyonkarahisar - Konya karayolunda köprü alt geçit duvarına çarptı. Kazada, Rakibe Bahçe (78), Yıldız Bahçe (52), Merve Taşkaya (25), Ok tay Taşkaya (23) olay yerinde yaşa mını yitirdi. *Haberi sayfa 4'de*

Gemlik Körfez
GEMLİK'İN İLK GÜNLÜK SİYASİ GAZETESİ

Orhangazi Kavşağı'ndaki kahvehane yıkıldı

İstiklal Caddesi ile Orhangazi Caddesi köşesinde bulunan kahvehane, tuvalet ve manav dün yıkıldı.
Belediye Fen İşleri Müdürlüğü ekipleri dün çok sayıda zabıtanın katılımı ile kahvehane ve yanında bulunan manavı kısa sürede yıktı.
Yıkım çalışması sırasında Belediye Başkanı Refik Yılmaz, AKP İlçe Başkanı Zafer Işık, Başkan Yardımcısı Ahmet Avcı ve Vedat Büyükgölci gezli çalışmaları yakından izlediler.
Belediye Başkanı Refik Yılmaz, Kent Estetiğine uyumlu yeni bir meydanın daha ilçeye kazandırılacağını vurgulayarak, Orhangazi Caddesi, Ilıca Caddesi ve İstiklal Caddesi'nin kesiştiği yerde bulunan Karsak Camii Bölgesinde kamulaştırılan kahvehanenin ve tuvaletin yıkımının gerçekleştirildiğini söyledi.
Belediye Başkanı Refik Yılmaz, kahvehaneye bitişik trafo

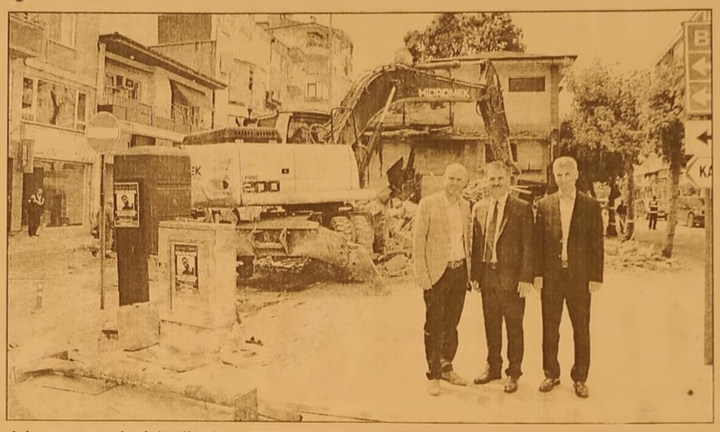

binasının da küçültülerek estetik hale getirileceğini söyledi.
Bölgedeki tuvaletlerin de yenileneceğini belirten Refik Yılmaz, Gemlik'e nefes aldıracak, meydan, park ve bahçe ile yeşillendirme çalışmalarının tüm mahalle ve sokaklarda süreceğini kaydetti.
Gemlik Belediyesi'nin Mahalle Statüsüne dönüşen eski köylerde de metruk bina yıkımlarını sürdürdüğünü ve meydan çalışmaları ile spor tesisi yapım çalışmalarını yürüttüğünü anımsatan Refik Yılmaz, *"Meydan sız, Spor Tesisi olmayan, Yeşil Alan ve Park'sız mahalle ve sokak bırakmayacağız."* şeklinde konuştu.

Kumla sahilindeki esnaf çalışmaların yetersiz kalmasından şikayetçiler...

"Kumla sahilleri sezona yetişsin"

Küçük Kumla sahilinde BUSKİ ve Ak-Sa Doğalgaz tarafından başlatılan alt yapı çalışmaları nedeniyle yollarda yürünmüyor.
2015 yılı sonlarında başlayan su ve kanalizasyon çalışmaları sonucu Kumla sahilinde her yer kazıldı.
BUSKİ'nin ana boru hattı döşemesinden sonra, evsel bağlantıların başlaması ardından bu kez aynı böygede doğalgaz çalışmaları başlatıldı.
Geçtiğimiz yıl 29 Ekim tarihinde hizmete açılacağı Sağlık Bakanı Mehmet Müezzinoğlu tarafından açılanan doğalgazın kazı çalışmalarına söz verilen tarihten bir yıl sonra başlaması Kumla da sıkıntıya yol açtı.

ESNAF ŞİKAYETÇİ

Yaz sezonuna 2 ay kala çalışmaların devam ettiği Kumla da esnaf işlerin yavaş yürümesinden şikayetçi. Kışın çamur, havaların ısınmasıyla da tozdan kapılarına açamadıklarını söyleyen esnaf, sezon başlamadan Kumla sahilindeki çalışmaların tamamlanmasını istiyor. Geçtiğimiz yıl haziran ayında Kumla da sahil düzenleme çalışmaları nedeniyle turizm mevsiminde çalışmaların sürmesi yazlıkçılarının tepkisini çekerken, bu yıl aynı sıkıntıların yaşanmaması için, işlerin turizm sezonunun başladığı 1 Temmuz gününe kadar tamamlanması isteniyor.

KAŞEDE BEKLEMEK YOK
KALİTELİ KAŞELER UY[illegible] FİYATLARLA
1 SAATTE TESLİM E[illegible]R
GÜLER AJANS
MATBAACILIK - YAYINCILIK - REKLAMCILIK

İstiklal Caddesi Bora Sokak No : 5/A
Tel : (0.224) 513 96 83 GEMLİK

Otobüs terminalinde şüpheli paket paniği

Bursa Şehirlerarası Otobüs Terminalin de polise yapılan şüpheli paket ihbarı büyük paniğe neden oldu. İhbar üzerine terminal tamamen boşaltılarak şüpheli paket fünye ile imha edildi. Paket içerisinden oto yedek parçası çıktı. Bursa'da bir vatandaşın Doğu merkezli bir otobüs firmasının yazıhanesinde, dışarıdan bakıldığında elektrik li aksama sahip malzemeleri barındıran 2 koliyi şüpheli paket olarak ihbar etmesi Bursa Polisini alarma geçirdi. Olay yerine gelen polis ekipleri Terminal binasını ve otobüs peronları nı tamamen boşalttı. Vatandaşlar Terminal çevresinden de uzaklaştırıldıktan sonra bomba imha ekibi, bomba imha robotunu hazırladı. Fünye ile kuşanan robot uzaktan kumanda ile şüpheli pakete yönlen dirilerek ateşlendi. Patlatılan paketlerin biinrde kişisel eşyalar çıkarken bir diğer pakette oto yedek parçası olan, elektrikli motorin pompaları çıkması üzerine vatan daşlar ve polis ekipleri derin bir nefes aldı.

Kamyonetler kafa kafaya çarpıştı

Yenişehir de hatalı sollama nedeniyle iki kamyonetin çarpıştığı kazada, 1'i ağır, 6 kişi yaralandı. Kaza, akşam saatlerinde Yenişehirde meydana geldi. Bilecik yönüne giden 48 yaşındaki Ali Ak deniz yönetiminde ki 16 UK 181 plakalı açık kasa kamyonet, hatalı sollama nedeniyle karşı yönden gelen 33 yaşındaki Alaaddin Şentürk yönetimindeki 16 SAV 64 plakalı kapalı kasa kamyonetle kafa kafaya çarpıştı. Kazada, sürücüler Alaaddin Şentürk ve Ali Akdeniz ile Sinan Öztosun (30), İdris Şahin (30) Hamdullah Erdoğ muş (47) ve Suriye uyruklu 22 yaşında ki Muhammed Hacsipli yaralandı. İhbar üzerine olay yerine sevk edilen sağlık ekipleri tarafından ilk müdahalesi olay yerinde yapılan yaralılar, Yenişehir Devlet Hastanesi'ne kaldırıldı. Durumu ağır olan Alaaddin Şentürk, Bursa Yüksek İhtisas Eğitim ve Araştırma Has tanesi'ne sevk edildi.

BYEGM

Bu gazete Anadolu'nun Sesi iPad-iPhone uygulamasında yayımlanmaktadır.

Gemlik Körfez

ABONE OLDUNUZ MU?

ABONE OLUN OKUYUN OKUTUN

Tomokay Özel Sağlık Hizmetleri ve Turizm Ticaret ve Sanayi Limited Şirketi Genel Kurul Duyurusu

KARAR NO : 2016/01
TARİH : 21.04.2016
KARAR KONUSU : 2014 ve 2015 Yılları olağan genel kurul yapılması.

21 Nisan 2016 tarihinde yapılan müdürler toplantısında, 2014 ve 2015 olagan genel kurulunun 20 Mayıs 2016 tarihinde saat 09.30'da, çogunlugun saglanamaması durumunda 27 Mayıs 2016 tarihinde saat 09.30'da şirket merkezinde yapılmasına. aşağıdaki gündemin ortaklara iadeli taahhütlü olarak bildirilmesine, ayrıca Türkiye Ticaret Sicili gazetesi ile Gemlik'te mahalli bir gazetede yayınlanmasına karar verilmiştir.

MÜDÜR
ERTAN OKAY
29458291044

GÜNDEM:

1. Açılış ve genel kurul divan heyetinin teşekkülü
2. Toplantı tutanağının imzalanması hususunda divana yetki verilmesi,
3. 2014 ve 2015 yılları yönetim kurulu faaliyet raporunun ve bilanço ve gider gelir tablosu hesaplarının okunması ve müzakeresi.
4. Genel kurula okunan 2014 ve 2015 yılları yönetim kurulu faaliyet raporları ile bilanço ve gelir gider tablolarının ayrı ayrı oylanması
5. 2014 ve 2015 yılları kar ve / veya zararı hakkında karar alınması,
6. Kahramanmaraş 5. Noterliği'nde 14.03.2016 tarihli 044080 ve 04481 yevmiye no ile yapılan pay devirlerinin oya sunulması
7. Müdürün yaptığı işlerden dolayı ibrasının oya sunulması
8. Şirket yeni müdürünün seçimi, süre ve yetkilerinin belirlenmesinin oya sunulması.
9. Müdüre ücret verilip verilmemesinin oya sunulması.
10. Şirket müdürüne 6102 sayılı TTK'nun 626. Maddesindeki iznin verilip veril memesinin oya sunulması
11. Dilek ve temenniler, kapanış

VEKALETNAME ÖRNEĞİ

Pay sahibi olduğum / olduğumuz Tomokay Özel Sağlık Hizmetleri ve Turizm Ticaret ve Sanayi Limited Şirketi'nin .... /... /... tarihinde saat: ... 'de şirket merkezi adresinde gerçekleştirilecek olağan 2014-2015 genel kurul toplantısında beni/bizi temsil etmeye ve gündemdeki maddelerin karara bağlanması için oy kullanmaya ....'nu temsilci tayin ettim/ettik.

Adı Soyadı / Ticaret Unvanı:
Sermaye miktarı:
Pay adedi:
Adresi:

Not: Vekaletnamenin noterden tasdik edilmesi, vekaletnamenin noter tasdiksiz olması halinde vekaleti verenin noter tasdikli imza sirküleri vekaletnameye eklenmesi gerekmektedir.

Güne Bakış

Kadri GÜLER
kadri_guler@hotmail.com

KORUYAMADIĞIMIZ MARKALAR
KAFOĞLU, ALEMDAR, BEREKET VE PAK SABUNLARI

Yani, Yönetim Kurulu adına işleri yürüten kişiydi.

Kafoğlu sabun imalatında Türkiye de önemli bir markaydı.

Gemlik'te o günlerde toplam 4 tane sabun imalathanesi vardı.

Biri Kafoğlu, diğeri Alemdar ailesinin sahip olduğu Alemdar Sabun Fabrikası, bir diğeri yine Alemdar ailesinin kardeşlerinin Pak Sa bunları, biri de Bahattin Kaptan ailesinin Bereket sabunları idi.

Bunlardan Pak Sabunları ve Bereket Sabun larının ticari yaşamı uzun sürmedi.

Ama, Kafoğlu ve Alemdarlar Fabrikasının ürettiği sabunlar bin 900 yıllarına kadar rakip leriyle mücadele ettikten sonra piyasaya havlu attı.

Kafoğlu Sabun Fabrikası ilçe içinden Orhangazi yoluna taşınmıştı.

Eski fabrika ise konut ve işyeri yapıldı.

Alemdarlar Sabun fabrikası kapatıldı.

Uzun zaman farika boş kaldı.

Alemdarlar Sabun Fabrikasını eski DP ilçe Başkanı Muhtar Alemdar çalıştırıyordu.

Fabrika kapanınca hisselerin tümünü amca çocukları aldı.

Sonunda Bursa'dan bir konfeksiyon mağaza sı (Aniteks) sabun kokan koca fabrikayı kiraladı. Böylece Türkiye de Gemlik'in iki markası tarihe karıştı.

Alemdar sabunlarının üzerindeki markası (alametifarikası) 'Kerpeten'di.

Kafoğlu'nun ki ise 'Çapa', bereket sabunla rının ki ise Pense idi.

Pak sabunlarının alametifarikasını anımsayamadık.

Alametifarika bir malı diğerlerinden ayıran işaret, sembol, şekil, özellikti.

Dün bilgisayarımda bu sabunların bir fotoğrafı var mı diye baktım bulamadım.

Yalnız Kafoğlu sabunlarının markasını Eskişehir de bir firma ele geçirmiş.

Bizim Kafoğlu'nun alametifarikasını da almış, ambalaj şeklinde aynen çalmış.

Aşk olsun doğrusu.

Malına sahip çıkamayanların, adını da, amba laj şeklini de alametifarikasını da alırlar.

Öncelikle sahiplerinin koruyamadığı bu markalar, aslında Gemlik'in de markasıydı.

İleri de kurulacak bir Kent Müzesi'nde mut laka bu markalar ve ürünlerinin kendileri, kendileri bulunamazsa, fotoğrafları gelecek kuşaklara tanıtılmalı.

Bu fabrikaların kuruluş öyküleri araştırıp bulunmalı.

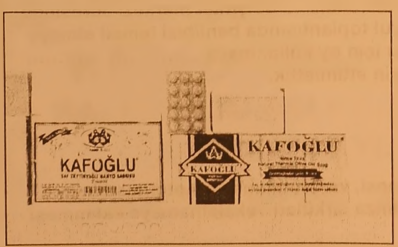

Ayfonkarahisar'daki kazada Gemlikli 4 kişi öldü, 1 kişi yaralı

Afyonkarahisar'da meydana gelen trafik kazasında ölen 4 kişinin Gemlikli olduğu öğrenildi.
Edinilen bilgiye göre Onur Taşka ya'nın kullandığı 34 HN 6992 plakalı otomobil önceki gün aksam saatlerinde Afyonkarahisar - Konya karayolu nun 60 km.'sinde, sürücünün direksiyon hakimiye tini kaybetmesi sonucu köprü alt geçit duvarına çarptı.
Kazada, Rakibe Bahçe (78), Yıldız Bahçe (52), Merve Taşkaya (25), Oktay Taşkaya (23) olay yerinde yaşamının yitirdi.
Yaralanan araç sürücüsü Onur Taşkaya ise Afyonkarahisar Devlet Hastanesine kaldırılarak tedavi altına alındı.
Ölenlerin Gemlik'te özel bir fabrikada çalışan A. Osman Taşkaya'nın annesi, kardeşleri ve anneannesinin olduğu, cenazele rinin ikindi namazı na müteakip Eskişehir Odun pazarı Alaaddin camiinden kaldırı lacağı öğrenildi.

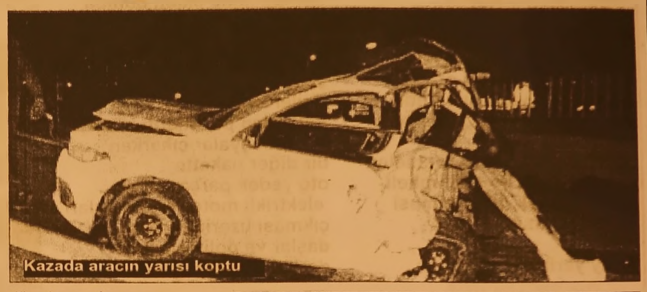
Kazada aracın yarısı koptu

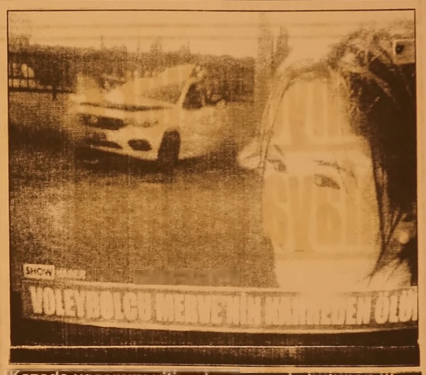
Kazada yaşamını yitirenler arasında bulunan 25 yaşındaki Merve Taşkaya, voleybolcuydu.

MAG-DER'den 3 günlük eğitim kampı

Bursa MAG -DER, ekiplerini olası afetlere hazırlamak amaçlı üç günlük Arama Kurtarma Eğitim Kampı düzenledi.
Çok sayıda eğitmen le gerçekleştirilen Eğitimlerde Tahki mat, Haber leşme, Su üstü Kurtarma, ip ve düğüm çeşit leri, İlk yardım eği timlerinin yanı sıra, yaralı taşıma şekil leri, hava köprüsü geçişleri, yüksek iniş teknikleri de gönüllülere öğretildi.
MAG Kampını Kay makam Cahit Işık ve Belediye Başkan ı Ali Ercan Barutçu ziyaret [illegible]ek, gönüllü[illegible] birlikte yemek ye[illegible] sonra kamp alanını gezerek çalışmalar hakkında bilgi aldı lar. Kaymakam Işık, *"Afetlerde ilk 72 saa tin önemine dikkat çekerek, uzman ekipler gelene kadar olan sürede bir çok çalışmayı vatanda şın gerçekleştirdi ğini ve bu yüzdende afet gönüllülerinin ilçemiz için önemi büyük. Bu güne kadar destek oldu ğumuz gibi bugün den sonrada gönüllülerimize desteklerimiz devam edecektir"* dedi. MAG-DER Başkanı Yusuf Yumru, *"Gönüllü arkadaşla rımıza bu tip destek ve zi yaretler moral açısından çok önemlidir. Bize destek verildiği sürece çalışmaları mızı daha sık ve üst seviyede yapma şansımız olacaktır"* dedi. Yumru, *"Kampın gerçek leşmesinde başta Kocaeli MAG-DER olmak üzere kampa Eğitim desteği veren Yalova YADOS dağcılık kulübüne, Bursa TRAC ekiplerine de çok teşekkür ederiz"* dedi.
Çok sayıda gönüllüyle gerçek leştirilen kampta Kocaeli Ekiplerince gerçekleştirilen su üstü Kurtar ma eğitimi nefesleri kesti.

BİL SCHOOLS BİL 1995 OKULLARI

BİL OKULLARI

"Köklü bir geçmişten, Aydınlık geleceğe..."

DÜNYA İNOVASYON OKULU **ORHANGAZİ'DE** AÇILIYOR!

2016 - 2017 Eğitim Öğretim Sezonunda Hizmetinizdeyiz

ANAOKULU • İLKOKUL • ORTAOKUL

bilorhangazi www.bilokullari.com.tr | 444 5 245

İSTANBUL AYDIN ÜNİVERSİTESİ

KENT KONSEYİ GENÇLİK MECLİSİ OYUNCAK DAĞITTI

Gemlik Kent Konseyi Gençlik Meclisi Yürütme Kurulu üyeleri ilçenin çeşitli bölgelerinde çocuklar ile bir araya gelerek oyuncak dağıttı. Gemlik Belediyesi ve Gemlik Kent Konseyi Yürütme Kurulunun destekleriyle, 23 Nisan Ulusal Egemenlik ve Çocuk Bayramı haftası boyunca Atatürk Kordonu, Emin Dalkıran Kordonu, Çocuk Parkları ve Yeni Mahalle ile Orhaniye Mahallesi başta olmak üzere ilçenin çok sayıda bölgesinde oyuncak dağıtımı yapan Gençler, çocukların bayramlarını kutlamayı da ihmal etmediler. Gemlik Kent Konseyi Gençlik Meclisi Başkanı Nazım Onur Bıyık, Belediye Başkanı Refik Yılmaz ve Kent Konseyi Başkanı Mukaddes Serim'e teşekkür ederek, *"Çocuklar ile bir araya gelme projemiz vardı. Bu proje kabul gördü. Oyuncak desteğiyle birlikte Çocuklara atfedilen bayramı, bayram havasında yaşadık. Bu uygulamayı periyodik hale getirmeyi düşünüyoruz. Çocuklarımızın sevinci, bizlerin de sevinci oldu"* diye konuştu.

KUTLU DOĞUM HAFTASI KUTLANDI

Gemlik Belediyesi'nin 2016 yılı Kültürel Etkinlikleri kapsamında Karabaş-i Veli Derneği Vakfı ve Gemlik Mevlana Kültürünü Yaşatma Derneği ile birlikte organize ettiği "Kutlu Doğum Haftası" kutlamaları ilgi gördü. Atatürk Spor Salonunda organize edilen etkinliğe Belediye Başkanvekili Ercan Barutçuoğlu, Belediye Başkan Yardımcısı Ahmet Avcı, Belediye Meclis üyeleri ve çok sayıda davetli katıldı. "Hz. Mevlana da Hz. Muhammed (SAV) Sevgisi" konulu etkinlik, coşkuyla izlendi. Üstat Mustafa Özbağ'ın, son Peygamber Hz. Muhammedin kulluk hayatını anlattığı "Hatem-ül Enbiya" konulu konuşmasıyla başlayan ve tasavvuf musikisinin seçkin eserleriyle renklenen Kutlu Doğum Haftası Kutlamaları, Sema Gösterimi ile devam etti. Belediye Başkanvekili Ercan Barutçuoğlu, *"Medeniyetler arası çatışma için gayret gösterenlerin olduğu günümüzde ilahi dinlerin ve Peygamberimiz Hz. Muhammed'in mesajı insanlık için yol göstericidir."* dedi. Mevlevi Üstadı Mustafa Özbağ'da yaklaşık bir saat süren konuşmasında, temel İslam bilgilerinin yanı sıra, anne babanın çocuğa karşı İslami bilgi eğitimi konusunda görevleri, Hz. Muhammed'in kulluk hayatı ve Ahlaki yönlerini anlattı. Mustafa Özbağ'da, Ercan Barutçu oğlu'na Mevlevi Destarı hediye etti. Programda Gemlik'in ilk semazenleri olan 5 küçük semazene, semazenlik sertifikası da takdim edildi. Tasavvuf musikisi eşliğinde yapılan Sema Gösterimi izleyenleri mest etti.

MİLTON
DÜĞÜN SALONU

GEMLİK KÖRFEZİ'NİN DENİZLE BİRLEŞTİĞİ MÜTHİŞ MANZARADA YENİLENEN YÜZÜMÜZLE EN GÜZEL ANLARINIZI YAŞATMAK İÇİN VARIZ

Pasta - Meşrubat - Çerez
Piyanist + Dj Performans
Saten Sandalye Giydirme
Nikah Masası - Volkan gösterisi

2016 yılı
REZERVASYONLARIMIZ BAŞLAMIŞTIR

İnternetten Canlı Yayın- Sahne - Işık gösterisi
Servis ve ekipmanlar - Sürpriz gösteriler

www.gemlikmilton.com
facebook/miltondugun
plus.google.com/miltondugun

HÜKÜMET KONAĞI KARŞISI
TEL : 513 10 71 GEMLİK

Sırası Geldikçe

İnan TAMER

TERÖR ve UYUŞTURUCU

Terör ve uyuşturucu,
İnsanlığın düşmanı,
Asrın en büyük belası,
Can alıyor, kan döküyor,
Öksüz, yetim kalanlar ve acılar içinde ızdırap çekenler,
Evinden, yurdundan koparılmış milyonlar
Sefalet, perişanlık
Ne için ?
Hükmedebilmek, kirli paralarla kasalarını doldurabilmek için.
Aynı zamanda uyuşturucu tacirleri ile beyinleri esir alınan, ruhları karartılan gençler üzerinden servet sahibi olma hırsı.
Kana bulanmış kara paralar
Be hey gözü dönmüş insanlık düşmanları !
Kim götürmüş parasını –pulunu, malını-mülkünü öbür aleme ?
Dünyanın tüm maddi varlıkları sizlerin olsa ne yazar. Kirli para mutluluk verir mi insana ?
Bir gün sizleri de çağıracak Yaradan huzuruna.
O gün para, servet, makam-mevki sahipliği geçmeyecek.Aksine kötü fiilleriniz, haksız edin diğiniz varlıkla rınız siz zalimler için cehenneme kütük olacak.

*****

Gerçek mümin bunları bilir, Allah' tan korkar. Can almaz, zehirlemez insanları. Terörle yıldırılıp vatanın dan etmez insanları
Can alan, toplumlara zarar verenlerin yüce Allah'ın gazabına uğraya cağını bile bile din kardeşlerine her türlü akıl almaz kötülüğü reva görenler, canlara kast edenler gerçek Müslüman olabilirler mi? İnsanların geleceğini para için karartanlarda vicdan olsa, insanoğlu nu zehirlemeye girişebilirler mi?
Toplum olarak insanlar bu büyük tehlikelere karşı uyanık olmalı, sevgi ile birbirleriy le kucaklaşmalı, gençler uyarılmalı, eğitilmeli.
Sevgili gençler! Zehirlemeyin kendinizi. Köreltmeyin beyninizi uyuşturu cu ile. Ümitlerimiz sizlersiniz.
Spora, görsel sanatlara yönelerek ruh ve beden sağlıklarınızı koruyunuz.
Ne demişti Ata'mız, " Sağlam kafa sağlam vücutta bulunur."
Bu öğüdü dikkate alınız, asla unutmayınız.
Memnuniyetle görülüyor ki resmi makamlar, sivil toplum kuruluşları, sporcularımız ve Gemlik halkı terör ve uyuşturucuya karşı duyarlılık göstermekte ve gerekli önlemleri almakta, mücadele vermektedir.
Yılmadan, korkmadan mücadeleye devam !

ŞEHİT KORAY BİATLON BAHAR KUPASI MADALYA TÖRENİ YAPILDI

Gemlik Belediyesi'nin Gemlik Belediye Spor ve Modern Pentatlon Federasyonu ile birlikte organize ettiği ve Şehit Hava Astsubay Üçvş. Mehmet Koray Pınar anısına yapılan Biatlon Bahar Kupası yarışmaları, yüzme kategorisi madalya ve kupa töreni de büyük ilgi gördü.

Sabah saatlerinde yapılan Atletizm yarışmalarına ek olarak, öğleden sonra gerçekleşen yüzme yarışmaların da da atletizm yarışmalarına katılan 322 sporcu yer aldı. Gemlik Belediyesi Sosyal Yaşam Merkezi Olimpik Yüzme Havuzunda gerçekleşen yüzme yarışları büyük heyecana sahne oldu. 25 Metre Paletli, 50 Metre ve 100 Metre Serbest Stilde gerçekleşen yarışmalarda 1977 doğumlu sporcularından başlayarak 2009 doğumlu sporculara kadar çok sayıda atlet ve yüzücü mücadele etti. 30'un üzerinde spor kulübü ve bağımsız sporcunun yer aldığı Biatlon Bahar Kupasının ödül töreni de Gemlik Belediyesi Sosyal Yaşam Parkı Kay Kay Pistinde gerçekleşti.Törene katılan Belediye Başkanı Refik Yılmaz, 17 Şubat'ta Ankara'da yapılan hain bombalı saldırı da Şehit olan Hava Astsubay Üçvş. Mehmet Koray Pınar'ın anısının bu organizasyon ile yaşatıldığını vurgulayarak, Gemlik Belediyesi olarak ilçenin tüm şehitlerinin ismini organizasyonlarda, parklarda, caddelerde ve sokaklarda yaşatacaklarını kaydetti. Şehidin Babası Mehmet Pınar, Annesi Ayten Pınar ve Kardeşi Çağrı Pınar'a günün anısına plaket takdim eden Belediye Başkanı Refik Yılmaz, Hadis-i Şerifler 'den örnekler vererek, *"Şehitlerimiz aramızda yaşıyorlar"* dedi. Kaymakam Cahit Işık, Belediye Başkanvekili Ercan Barutçuoğlu, Belediye Başkan Yardımcısı Ahmet Avcı, üst düzey komutanlar ve Belediye Spor Kulübü Başkanı Hulusi Gandar'da dereceye giren sporcu lara madalya ve kupalarını takdim ettiler. Coşku içinde geçen organizasyonun periyodik hale getirileceği açıklandı.

GEMLİK GÜCÜ VE VEFA SPOR'DA MALZEMELERİNE KAVUŞTU

Gemlik Belediyesi'nin 2016 yılı Spor Etkinlikleri kapsamında, amatör spor kulüplerine yönelik malzeme yardımları dağıtımı devam ediyor. Gemlik Belediye Başkan Yardımcısı Ahmet Avcı, Bursa Büyükşehir Belediyesi Suni Çim Saha Tesislerinde düzen-

lenen törende, Vefa Spor kulübü yönetici ve sporcularına malzemelerini teslim etti. Gemlik Belediye Başkanlığı makamında yapılan törende de gayri federe spor kulübü olan Gemlik Gücü Futbol takımı da malzemelerini aldı. Gemlik Belediye Başkanı Refik Yılmaz ve Belediye Başkan Yardımcısı Ahmet Avcı, 1963 yılından bu yana antrenörlük yapan ve ilçe sporuna önemli katkılar sunan Gemlik Gücü Başkanı ve Antrenörü olan İlhan Çakır'a plaket ve sertifika takdim ettiler. Uzun ömürler ve sportif başarıların devamını dileyen Belediye Başkanı Refik Yılmaz, ayrım yapmadan spor kulüplerine yönelik hizmet, yatırım ve desteklerin artarak sürecegini vurguladı. İlhan Çakır'da hem malzemeler hem de plaket ve sertifika jesti için Refik Yılmaz ve Ahmet Avcı'ya teşekkür ederek, sporcu yetiştirmeye yönelik çalışmaları bundan sonra daha bir başka şevle sürdürecegi sözünü verdi.

Sezon kapandı, balık fiyatları tavan yaptı

Büyük gemiler için av yasağının 15 Nisan tarihinden itibaren başlama sıyla tezgahlarda balık fiyatları tavan yaptı. Fiyatların artmasıyla birlikte balıkları vatandaş lar sadece seyretmekle yetiniyor. Büyük teknelerle balık avlanma yasağının 15 Nisan tarihinde başlama sıyla birlikte sadece oltayla tutulan balıkları satan balıkçılarda fiyatlar tavan yaptı. Fiyatı 90 lirayla tezgahların en pahalı balığı olan kalkanı sırasıyla kilosu 60 lira olan barbun ve çinekop izliyor. Mezgit 40 liradan satılırken, somon 35, mercan ve lüfer ise 30 liradan satılıyor. İstavrit 25 liradan alıcı beklerken, tezgahlarda en uygun balık 12 liralık fiyatıyla sar dalye, gümüş ve izmarit. Vatandaşlar ise dört gözle balık avlanma sezonunun açılması ve balık fiyatlarının ucuzla masını bekliyor.

ELEMANLAR ARANIYOR

FABRİKAMIZDA ÇALIŞACAK
BAY - BAYAN VASIFSIZ
ELEMANLAR ARANIYOR

VERONA MERMER
TEL : 514 20 21

MEYDAN KUZU ÇEVİRME

GEMLİK BURSA YOLUNDA OLAN
İŞYERİMİZDE ÇALIŞACAK
BAYAN TEMİZLİK İŞÇİSİ ve
BAY GARSON ARANIYOR

0 532 232 80 41

'Gemlik Körfez' www.gemlikkorfezgazetesi.com

gemport
Gemlik Liman ve Depolama İşletmeleri A.Ş.

GEMPORT 35 Terminal Traktör Operatörü istihdam edecek!

Türkiye'nin ilk özel limanı Gemport, yeni limanı için aldığı 16 yeni Terminal Traktörü için 35 Terminal Traktör Operatörü istihdam edecek.

İstihdam için Gemlik'te ikamet eden adaylar öncelikli olarak değerlendirilecek olup, değerlendirme aşağıda belirtilen kriterlere göre yapılacaktır.

- En az lise mezunu (Tercihen Makine, Motor, Mekatronik, Elektrik- Elektronik, İş Makinaları bölümleri),
- 35 yaşını aşmamış,
- Terminal Traktör İş Makinası kullanma sertifikasına sahip,
- Tercihen Terminal Traktör Operatörü olarak minimum 1 yıl deneyimli,
- Tercihen ağır vasıta veya iş makinası kullanmış olmak,
- Ekip çalışmasına yatkın, hızlı öğrenebilen, problemleri analiz edebilen, sorumluluk sahibi,
- Bursa ve/veya Gemlik'te ikamet eden/ed cek,
- Vardiyalı çalışabilecek,
- Erkek adaylar için askerlik ile ilişiği bulunmayan.

İlgilenen adayların özgeçmişlerini hr@gemport.com.tr adresine iletmeleri rica olunur.

ÜRETİM ELEMANI

TERCİHEN 20-40 YAŞ ARASI,
ASKERLİĞİNİ YAPMIŞ,
TEKNİK MESLEK LİSESİ VEYA
DENGİ OKUL MEZUNU
BAY
ELEMAN ALINACAKTIR.

Başvuruların şirketimize şahsen yapılması gerekmektedir

EFENDİOĞLU MERMER A.Ş.
Açmalar Mevkii Gedelek - Orhangazi / BURSA
Tel : 0 224 586 00 05

Türkiye 'geleceğin ekonomi devleri' arasına girdi

Euromonitor, NIMPT olarak adlandırdığı Türkiye, Nijerya, Flipinler, Meksika ve Endonezya'nın 'geleceğin ekonomi devleri' olacağını açıkladı. Londra merkezli Euromonitor International, şu anda gelişmekte olan ülke kategori sindeki Türkiye, Filipinler, Nijerya, Meksika ve Endonez ya'nın 'geleceğin ekonomik devleri' haline geleceğini açıkladı. Kuruluş bu 5 ülkeyi İngilizce baş harflerini birleşti rerek NIMPT olarak tanımladı. Euromonitor'e göre Türkiye nin başını çektiği bu ülkeler hızlı bir büyüme dönemine girmiş durumda. Brezilya, Rusya, Çin, Hindistan ve Güney Afrika'yı tanımlayan BRICS kısaltması, ekonomi alanında sıklıkla kullanılmıştı. Son zamanlarda ise özellikle Rusya ve Brezilya'nın beklenen ekonomik, sosyal ve siyasi gelişimi göstere-

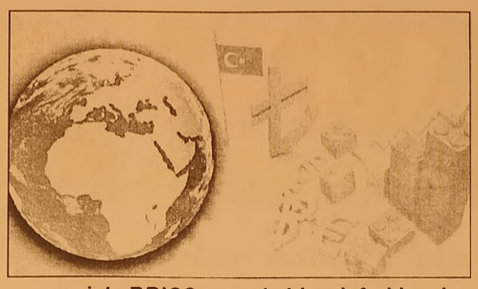

memesiyle BRICS döneminin sonuna gelindiğine dair yorumlar yapılmaya başlandı. Euromonitor'un raporunda NIMPT'in büyüme potansiyeli sayesin de birçok farklı sektördeki üreticilere önemli fırsatlar sunduğu belirtildi. NIMPT ülkelerinin BRICS'e göre daha küçük ekonomilere sahip olmalarına rağmen hanebaşı satın alma güçlerinin aşağı yukarı aynı seviyede olduğuna dikkat çekildi. 32 bin 282 dolarla Meksika bu alanda NIMPT arasında ilk sırada yer alıyor. Onu 29 bin 818 dolarla Türki ye takip ediyor. Bu iki ülke sırasıyla yüzde 79 ve yüzde 71 ile nüfusun en yoğun şekilde şehir leştiği ülkeler olarak öne çıkıyor. NIMPT ülkelerinde şehirleş menin önümüzdeki dönemde de çok hızlı bir şekilde devam etmesi bekleniyor. Rapora göre NIMPT ülkeleri önü müzdeki yıllarda hızlı bir ekonomik büyüme yaşayacak. Ancak bu büyümeyle sınıflar arasındaki gelir farkı da açıla bilir. Bu durum sorun olarak görül sede şirketler için iyi bir fırsat suna bilir. Söz konusu ekonomik yapı sayesinde hem lüks hem de ucuz ürün satışında artış yaşanabilir.

İhracat iki sektörle ayakta

İhracat nisanda yüzde 2,8 azaldı. Daha büyük düşüşü lokomotif sektörler otomotiv ve hazır giyimin yüzde 11-13'ü aşan artış hızı engelledi. TİM Baş kanı Büyükekşi, *"Düşüşte en büyük etken emtia fiyat larındaki gerileme"* dedi. Türkiye İhracatçılar Meclisi (TİM) verilerine göre, ihracat nisanda geçen yılın aynı ayına göre yüzde 2,8 azalarak, 11 milyar 443 milyon 283 bin dolar oldu. Buna göre, dış satım nisanda geçen yılın aynı ayına göre yüzde 2,8 azalışla 11 milyar 443 milyon

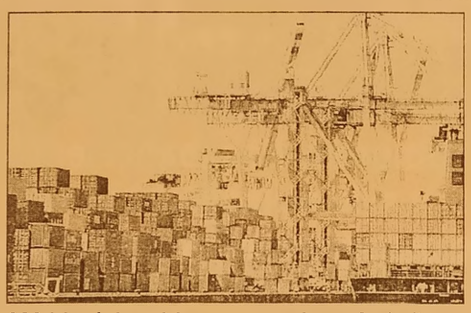

283 bin dolar oldu. Yılın ilk 4 ayında da ihracat yüzde 8,4 düşüşle 46 milyar 187 milyon 268 bin dolara geriledi. Son 12 aylık ihracat ise yüzde 9,6 azalışla 139 milyar 633 mil yon 83 bin dolara indi. TİM Başkanı Mehmet Büyükekşi, sektörel bazda nisan ayında en fazla ihra catı 2 milyar 47 mil yon dolarla yüzde 11,5 artış hızı yakala yan otomotiv endüs trisinin gerçekleş tirdiğini söyledi. Otomotivi yüzde 13,3 artış ve yaklaşık 1 milyar 526 milyon dolarla hazır giyim ve konfeksiyon sektörünün izledi ğini kaydeden Büyükekşi, sanayi sektörlerinin en hızlısının ise yüzde 14,9 artış ile savun ma ve havacılık sanayinin olduğunu vurguladı. Büyükek şi, ihracattaki düşüş te en büyük etkenin emtia fiyatlarının gerilemesi olduğunu ileri sürdü.

BURSA İHRACATINI ARTIRDI

TİM Başkanı Büyük ekşi, nisanda 33 ilin ihracatı artırdığını ifade ederek, ilk 10 il arasında 6 ilin ihra catı düşerken, Bur sa, İzmir, Gaziantep ve Manisa'nın perfor mansının yükseldiği ni kaydetti.

Senet oyununa önlem

İmzaladıkları senetler nedeniyle büyük mağduriyetler yaşayan tüketicileri koruyacak yeni bir düzenlemeye gidiliyor. Bakanlığın hazırladığı taslak düzenleme ile bono veya emre yazılı senetlerin şekli unsurları arasına düzenleyen gerçek kişi ise TC kimlik numarası, tüzel kişi ise varsa Merkezi Sicil Kayıt Sistemi (MERSİS) numarasının eklenmesi öngörülüyor. Böylece bono ve ya emre yazılı senedi düzenleyenin benzer isimli veya unvanlı kişilerden ayırt edilebilmesi sağlanarak, net bir şekilde tespit edilebilmesi ve düzenleyene karşı yapıla cak başvurularda doğru kişiye husumet yöneltilmesi hedefleniyor.

ELEMAN

GAZETE DAĞITIMI YAPABİLECEK ELEMAN ARANIYOR

Müracaatların şansen yapılması rica olunur.
GEMLİK KÖRFEZ GAZETESİ
İstiklal Caddesi Bora Sokak No: 5/A
Stüdyo Prestij yanı GEMLİK

Tel : 513 96 83

'Gemlik Körfez' www.gemlikkorfezgazetesi.com

GEMLİK REHBERİ

GEREKLİ TELEFONLAR	
İtfaiye	110
Polis İmdat	155
Jandarma İmdat	156
Jandarma K.	513 10 55
Polis Karakolu	513 18 79
Gar. Kom.	513 12 06
KAYMAKAMLIK	
Kaymakamlık	513 10 51
C.Savcılığı	513 10 53
C.Savcı Yrd.	513 29 54
Emniyet Müd.	513 10 28
ULAŞIM	
Pamukkale	612 00 26
DENİZ UÇAĞI	613 66 13
Pegasus Akmis Seyahat	614 63 62
METRO	613 12 12
Aydın Turizm	613 20 77
Süzer Turizm	612 10 72
Kanberoğlu-Esadaş	614 46 49
Anıtur	614 47 71
Kamil Koç	612 01 63
HASTANELER	
Devlet Hastanesi	517 34 00
Sahil Dev. Hast.	513 23 29
Mer.Sağ.Ocağı	513 10 68
Tomokay Tomografi	513 65 29
Acıbadem	280 44 44
TAKSİLER	
Körfez Taksi	513 18 21
Çınar Taksi	513 24 67
Güven Taksi	513 32 40
Gemlik Taksi	513 23 24
Manastır Taksi	517 33 94

RESMİ DAİRELER	
Telefon Arıza	121
UEDAŞ ARIZA	186
UEDAŞ İşletme	513 45 03
Statyum	514 00 95
Orm.Böl.Şef.	513 12 86
Milli Eğt. Md.	513 11 74
Halk Kütüphane	513 13 53
Askerlik Şb.	513 10 57
Karayolları	513 13 08
Liman Baş.	513 11 33
Mal Müd.	513 10 95
Nüfus Md.	513 37 42
Özel İd. Md.	513 15 07
Tapu Sicl. Müd.	513 14 14
Müftülük	513 13 64
Gümrük Md.	524 85 86
Ver. Dairesi Md.	513 10 92
İlçe Tarım Müd.	513 10 45
İlçe Seç. Md.	513 77 73
Halk Eğitim Müd.	513 18 46
İŞ-KUR	513 71 66
BELEDİYE	
Santral	513 45 21 -23
Başkanlık	513 45 20
BUSKİ	514 57 96
İtfaiye	513 23 25
Muhasebe Md.	513 45 21-182
Yazı İşl. Md.	513 45 21-111
Su Arıza	Yalnız 185

DENİZ OTOBÜSÜ	
Bursa	256 77 84
Mudanya	544 30 60
Yenikapı	(212) 516 12 12
Yalova	(226) 811 13 23
İDO İmam Aslan Dinlenme Tes.	513 23 94
VAPUR - FERİBOT	
Yalova	(226) 814 10 20
Topçular	(226) 363 43 19
Eskihisar	(262) 655 60 31
OTOBÜS	
Şehirlerarası Otobüs Terminali	261 54 00 (18 Hat)
DAĞITICILAR	
GEMDAŞ	513 29 29
Aygaz	513 12 95
Habaş	513 16 37
Mogaz	513 75 58
Ergaz	513 88 43
Milangaz	513 22 59
Habaşgaz	513 45 46
Yeni Likitgaz	513 65 00
BP Gaz	514 59 81
Bütünler Likitgaz	513 80 00
Akçagaz	514 88 70
Totalgaz	514 17 00
Akcan Petrol	513 10 79
MAR-PET	513 30 33
Tuncay Otogaz	513 16 45
Beyza Petrol	513 01 03

Gemlik Körfez

GEMLİK'İN İLK GÜNLÜK SİYASİ GAZETESİ

YEREL SÜRELİ YAYIN
YIL : 42 SAYI : 5467
FİYATI : 50 Kr. (KDV Dahil)
Sahibi : Serap GÜLER
Sorumlu Yazı İşleri Müdürü : Kadri GÜLER
İstiklal Cad. Bora Sok. No:5/A
Tel : 513 96 83 GEMLİK
korfezofset@hotmail.com
Yönetim ve Basım Yeri :
GÜLER AJANS
Matbaacılık-Yayıncılık-Reklamcılık Tesisi
İstiklal Cad. Bora Sok. No:5/A GEMLİK
(Dini bayram Günleri ve Pazar günleri yayınlanmaz)

GEMLİK SİNEMA GÜNLÜĞÜ

VENÜS SİNEMASI

Magi:
11:30-14:00-16:30-19:00-21:30...
Küçük Esnaf:
11:30-14:00-16:30-19:00-21:15...
Yola Geldik:
11:30-14:00-16:30-21:15...
Somuncu Baba:
19:00...

513 33 21

ÖZEL "Yeni bir Aykent ile hedeflerinize doğru"

AYKENT

İLKÖĞRETİM OKULU ve ANASINIFI

Deneyimli kadromuz ile çağdaş eğitim anlayışıyla sizlere en yakın özel okuluz...

ANA SINIFI 1,2,3. SINIFLARA HAFTADA 6 SAAT 4,5,6,7. SINIFLARA HAFTADA 8 SAAT İNGİLİZCE

Eğitim ve öğretim yılı boyunca Milli Eğitim Bakanlığı'nın uyguladığı müfredat programına göre zorunlu gördükleri kültür ve branş derslerinin yanı sıra sosyal aktivitelerimiz bulunmaktadır

SOSYAL AKTİVİTELERİMİZ:

MÜZİK
MASA TENİSİ
VOLEYBOL
BASKETBOL
SU SPORLARI
JİMNASTİK
TİYATRO
BİLGİSAYAR
HALK OYUNLARI
SATRANÇ

Gemlik- Orhangazi yolu 2. Km Umurbey Paşabahçeler Mevkii
Tel : 513 50 84 GEMLİK www.aykentilkogretim.k12.tr

YİĞİT İNŞAAT
1987

YAPI MALZEMELERİ LTD. ŞTİ.

BANYO & MUTFAK & SERAMİK & CAM MOZAİK
VİTRİFİYE & BANYO DOLAPLARI & LAMİNAT PARKE
KOMBİ & RADYATÖR & BOYA VE KABA İNŞAAT MALZEMESİ
ISI VE SU YALITIM ÜRÜNLERİ & SIHHİ TESİSAT ÜRÜNLERİ

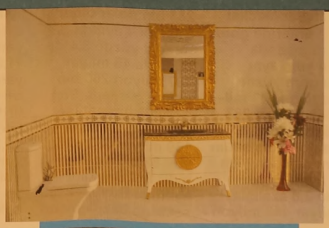

Adliye Binası Altı Yeni Pazar Cad. No: 98
Tel : 0 224 514 31 64 Fax : 0 224 513 90 41 GEMLİK
www.yigitinsaatgemlik.com

Kuruluş:1973

Gemlik Körfez

GEMLİK'İN İLK GÜNLÜK SİYASİ GAZETESİ

4 Mayıs 2016 Çarşamba www.gemlikkorfezgazetesi.com 50 Kr.

Bursa 7. Ceza Ağır Mahkemesi'ndeki dün yapılan dava sonuçlandı.

Düzgün Akyıldız'ın katiline müebbet

Güne Bakış

Kadri GÜLER
kadri_guler@hotmail.com

KATİLE ÖMÜR BOYU HAPİS

Dün Bursa 7. Ağır Ceza Mahkemesi'nde Düzgün Akyıldız cinayeti duruşması yapıldı.

Duruşmayı izlemeye gelenlerin çokluğu nedeniyle mahkeme daha büyük salona alındı.

Gemlik'i derinden üzen Düzgün Akyıldız cinayeti, bir madde bağımlısının hiç yoktan yere bir genci bıçakla öldürmesi olayıydı.

Devamı Syf. 4'te

Bursa 7. Ceza Ağır Mahkemesi'nde dün yapılan Düz gün Akyıldız'ın cina yet davası müebbetle sonuçlandı. Bursa 7.Ağır Ceza Mahkemesi'nde görülen duruşma katılımcıların çokluğu nedeniyle 3. Ağır Ceza Mahke mesi Salonu'nda yapıldı. Duruşmaya tutuklu sanık Erşan Yıldız (23), Düzgün Akyıldız'ın eşi Irmak, annesi, baba sı, ağabeyi ve kız kardeşi, avukatları ile yakınları katıldı. Duruşmada, Akyıl

dız'ın avukatı sanı ğın tahrik indiriminden yararlanması için gerçek dışı savunma yaptığını belirterek, olay günü sanığın 5 saat süreyle olay yerine yakın bir internet kafenin önünde alkol aldığını ve Erşan Yıldız'ın yol dan geçenlere de sataştığını, ardın dan da cinayet işlediğini söyledi. Sanık Yıldız ise yaptığı son savun masında yaptığı işten dolayı pişman lık duyduğunu belirterek, "Olayın buralara kadar geleceğini tahmin etmedim" dedi. Mahkeme heyeti taraf avukatlarının son sözlerinden sonra Düzgün Akyıldız'ı öldüren Erşan Yıldız'a kasten adam öldürmek suçundan müebbet hapis cezası verdi. Karar salonda bulunan Düzgün Akyıldız'ın yakın ları tarafından alkış larla karşılandı.

72 Nolu Gemlik Zeytin Tarım Satış Kooperatifi'nin yeni başkanlığına İbrahim Demir seçildi.

Marmarabirlik'te yeni başkan belli oldu

72 Nolu Marmarabirlik Zeytin Satış Kooperatifi Başkanı Mehmet Besli'nin yakalandığı amansız hastalık nedeniyle ölümü üzerine, dün kooperatif yönetim kurulu olağanüstü toplantı yaptı. Olağanüstü toplantıya, Marmarabirlik yönetim kurulu başkanı Hidamet Asa ve yönetim kurulu üyesi Osman Bostancı'da katıldı. Daha önce Gemlik kooperatifi başkan yardımcısı olan İbrahim Demir yönetim kurulu üyeleri tarafından oy birliği ile 72 Nolu Gemlik Zeytin Tarım Satış Kooperatifi yönetim kurulu başkanlığına seçildi. Demir'den boşalan başkan vekilliğine ise Kadir Dinçer seçildi.

"BESLİ BİRLEŞTİRİCİYDİ"

Marmarabirlik yönetim kurulu başkanı Hidamet Asa, seçimlerden sonra İbrahim Demir'i kutlayarak yeni görevinin hayırlı olmasını diledi. Asa, Şubat 2014'den beri Gemlik kooperatifinin başkanlığını yapan Mehmet Besli'nin Kooperatife büyük emekler verdiğinin bu süredeki çalışmalarının hiçbir zaman unutmayacaklarını söyledi.

Asa şöyle konuştu: *"Rahmetli Mehmet Besli birlik ve beraberli ğin örneği bir kooperatifçiydi. Kooperatifçiliği layıkı ile yaptı. Her zaman üreticinin yanında oldu. Yaptığı olumlu katkılarından dolayı onu her zaman rahmetle ve iyi duygularla anacağız. Önümüzdeki dönem de Gemlik'e yapıla cak yeni depolara Mehmet Besli ismini vererek adını yaşatacağız."*

Yeni kooperatif başkanlığına seçilen İbrahim Demir ise yaptığı konuşmada, Gemlik'i kooperatifin Marmarabirlik'in kurucu kooperatifi olduğunu dikkat çekerek ortaklarının kooperatife sahip çıkmasını istedi. Demir ortaklardan, düzenli şekilde rekolte beyannamelerinde belirtilen ürünü kooperatife vermelerini istedi. Ayrıca, Gemlik'e yapılacak yeni depolardan birine Mehmet Besli adının verilmesi düşüncesi nedenlyle Birlik başkanı Hidamet Asa'ya da teşekkür etti.

KARSAK DERESİNİ KİRLETEN FİRMALAR TAKİBE ALINDI

Orhangazi İlçesi Arıtma Tesisi tamamlanıp, hizmete girse bile Karsak Deresi'nin Kirlilik ile imtihanı bir türlü bitmiyor. Gemlik Körfezi'nin kirletilmesinde başrol oynayan Karsak Deresi'nde Gemlik Belediyesi ne kadar önlem alırsa alsın, kirlilik yarışı sürüyor. Gemlik'ten Orhangazi ilçesi sınırlarına kadar dere civarında konuşlanan birçok firma bilinçli veya bilinçsiz dolaylı yoldan önce dereyi ardından da Gemlik Körfezini kirletiyor. Önceki gün beyaz bir akıntı ile yeniden kirlenen Karsak Deresinde kontrole çıkan Gemlik Belediyesi Zabıta Müdürlüğü ekipleri kirliliği kaynağına kadar takip ettiler. Mermer Fabrikaları ve Maden Ocaklarında denetim yapan Zabıta Müdürlüğü ekipleri, dereyi kirleten kireç tozunun kaynağına Orhangazi İlçesinde ulaştılar. Gemlik Belediyesi Zabıta Müdürü Erol Bütün, dünya çapında kireç

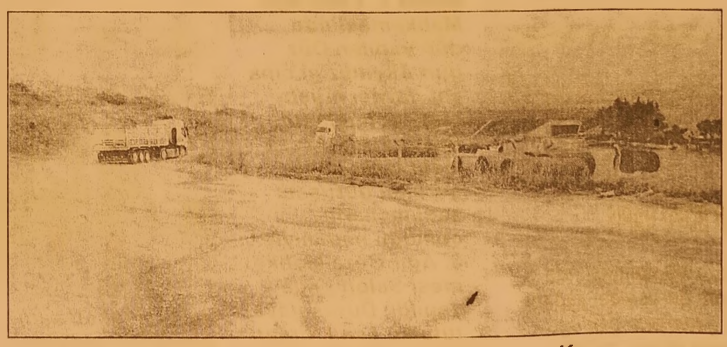

tedarikçisi olan firmanın yapılan kontroller sonucunda, kireç tozlarını boruларla veya nakil sırasında toz halinde Karsak Deresine bıraktıklarının belirlendiğini söyledi. Konu hakkında detaylı inceleme ve yaptırım uygulanması için raporu Gemlik Kaymakamlığı, Bursa Çevre ve Şehircilik İl Müdürlüğü ve Bursa Büyükşehir Belediyesi Çevre Koruma ve Kontrol Daire Başkanlığına bildirdiklerini anlatan Erol Bütün, denetimleri devam ettireceklerini vurguladı. Karsak Deresi Bölgesindeki tüm firmaları hassas olmaya davet eden Gemlik Belediyesi Zabıta Müdürü Erol Bütün, *"Bir yanda milyonlarca liralık arıtma tesisi yatırımları yapılırken, diğer yandan sorumsuzca çevre kirliliğine göz yuma mayız. Bu konuda vatandaşlarımızı ve firmaları duyarlı olmaya çağırıyoruz. Derelerimizin de denizimizin de kirletilmesine izin vermeyeceğiz. Raporun akıbetinin de takipçisi olacağız. Denetimlerimiz artarak devam edecektir"* dedi.

Köy ekmeği denetimleri sürüyor

Halkın daha çok ucuz ve lezzetli olduğundan dolayı tercih ettiği ve köy ekmeği olarak bilinen ekmeklerin nerede ne şartlarda üretildiğinin bilinmemesinin güvencesi Gemlik Belediyesi Zabıta Müdürlüğü ekipleri olmakta. Özellikle haftalık pazarlarda büyük ilgi gören köy ekmeklerinin üretim yerleri başta olmak üzere, satışı da periyodik olarak denetleniyor. Hijyen şartlarına uygun üretim yapılmayan işletmelerin yanı sıra, satışında da kurallara uymayan esnaflara kabahatler kanunu uyarınca cezai işlem yapılıyor. Gemlik Belediyesi Zabıta Müdürü Erol Bütün, köy ekmeklerinin büyük bir bölümünün sağlıksız ortamlarda üretildiğinin tespit edildiğine dikkat çekerek, hijyen kurallarından uzak, sağlıksız üretim ve satışa izin vermediklerini söyledi. Vergi kayıtlı esnaflarında haksız rekabet ile zarara uğratıldığını belirtildi.

Aranan PKK'lı Bursa'da yakalandı

Bursa'da canlı bomba eylemiyle birlikte terör örgütüne yönelik emniyet ve jandarma ekiplerinin operasyonları sürerken, aranan bir PKK'lı İnegöl'de yakalandı. Kurşunlu Kavşağı mevkiinde yol kontrolü yapan İnegöl Jandarma Komutanlığı ekipleri, terör örgütü PKK üyesi olduğu iddiasıyla aranan genç bir kızı yakaladı. Malatya'dan Bursa'ya gelen şehirlerarası yolcu otobüsünü öğle saatlerinde durduran jandarma ekipleri, otobüsün etrafını sararak arama yaptı. Bagajlar ve çantalar tek tek aranarak, yolcuların GBT sorgulamaları yapıldı. Yapılan sorgulamalar sonucu PKK üyesi olduğu iddia edilen 21 yaşındaki E.S. gözaltına alındı. E.S., işlemlerinin ardından Ankara'ya gönderildi.

Sahte polisler kıskıvrak yakalandı

Kendisini polis olarak tanıtan dolandırıcı, gerçek polisler tarafından yakalandı. Olay, Nilüfer Yeni karaman Mahallesi'nde meydana geldi. Kendisini polis olarak tanıtan şüpheli, Ü.B.'yi aradı. Şüpheli, Ü.B.'ye, *"Bankadaki paranın bir kısmı terör örgütü tarafından çekildi. Geriye kalan parayı da çekip bize vermen lazım. Bu şekilde örgüt üyelerini yakalayacağız"* dedi. Bunun üzerine bankaya giden Ü.B., 20 bin lira çekeceği sırada bankadaki görevliler hareketlerinden şüphelendi. Görevlilerin aramasıyla olay yerine gelen Yankesicilik ve Dolandırıcılık Büro Amirliği ekipleri, şüphelinin parayı alacağı sırada yaptığı operasyonla S.A.'yı gözaltına aldı. Polisin, olayla alakalı tahkikatı sürüyor.

Seyir halinde alev alev yandı

Olay, Tahtaköprü Mahallesi Arapotu ağı mevkinde meydana geldi. İnegöl'den Kütahya'nın Domaniç ilçesi istikametine seyir halinde olan B.U. yönetimindeki 16 KJZ 18 plakalı otomobilde bilinmeyen bir sebeple yangın çıktı. Otomobilin alev aldığını gören sürücü, yolun kenarına çekerek İnegöl ve Domaniç İtfaiye ekiplerine haber verdi. Olay yerine gelen itfaiye ekibi, yangını kısa sürede söndürdü. Kullanılmaz hale gelen arabanın neden yandığı ise henüz belirlenemedi

Silahını temizlerken kardeşini vurdu

Orhangazi de, tabancasını temizleyen yaşlı adam, kazayla yanında oturan kardeşini vurdu. Olay, Orhangazi'ye bağlı Narlıca Mahallesi'nde meydana geldi. tabancasını temizleyen Fetih B. (71), silahın ateş almasıyla yanında oturan kardeşi Nusret B.'yi (60) ayağından vurdu. Yaralanan Nusret B, 112 Servis ekipleri tarafından Orhangazi Devlet Hastanesi'ne kaldırıldı. Tedavi altına alınan yaşlı adamın durumunun iyi olduğu öğrenildi.

Cezaevinden 3 kere firar etti

Bursa'da, 3 defa cezaevinden firar eden mahkum, evinde uyurken yakalandı. Uyuşturucu suçundan Bilecik Yarı Açık Cezaevinde yatmakta olan O.K. (32), geçen hafta firar etti. Firarinin İznik'te olduğunu tespit eden polis, dün sabah Selçuk Mahallesi'ndeki evine baskın yaptı. Uyuduğu sırada yakalanarak gözaltına alınan cezaevi firarisi O.K, çıkarıldığı mahkeme tarafından tutuklanarak Bursa Kapalı Cezaevi'ne gönderildi. O.K'nin daha evvel de 2 kere firar ettiği öğrenildi.

İş kazasında 2 kişi yaralandı

İnegöl'de meydana gelen iki ayrı iş kazasında iki kişi yaralandı. Edinilen bilgiye göre, Kırgızistan uyruklu 34 yaşındaki Khamza Kochiev, inşaatta çalıştığı sırada havalandırma boşluğunu fark etmeyerek düştü. Kochiev, yaklaşık 3 metre yükseklikten beton zemine düşerek yaralanırken, ilk müdahalesi mesai arkadaşlarının haber vermesi üzerine gelen 112 ekibi tarafından yapıldı. Ambulansla Devlet Hastanesi'ne kaldırılan yaralı işçi tedavi altına alındı. İnegöl Organize Sanayi Bölgesi'nde bir tekstil firmasının kazan dairesinde boya badana işi yaşan 18 yaşındaki Şehmuz E., tavanı boyamak için kazanın üzerine çıktı. Dengesini kaybeden genç işçi, yaklaşık 5 metre yükseklikten beton zemine düşerek yaralandı. Yaralı genç Devlet Hastanesi'ne tedavi altına alındı.

Dondurma kavgasında ceza yağdı

Kestel de geçen yıl Temmuz ayında bir çiftin 10 yaşındaki çocuğuna dondurma verilmemesiyle başlayan, işyeri taşlamaya kadar varan kavga ile ilgili dava sonuçlandı. Mahkeme heyeti, sanıklardan Şentürk Kırdudu'ya 7 yıl 6 ay, arkadaşı İsmail Kurubaş'a ise 10 yıl 5 ay hapis cezası verdi.

Güne Bakış

Kadri GÜLER
kadri_guler@hotmail.com

KATİLE ÖMÜR BOYU HAPİS

Bu olaya gösterilen tepki büyük oldu.

İlk kez sivil toplum örgütlerinin düzenlediği bir yürüyüş ile madde bağımlılarına karşı ilgililer uyarılıyordu.

Medya bu yürüyüşe önem verdi.

Madde bağımlısı bir gencin birini öldürmesi, Gemlik'in değil, Türkiye'nin gündemine oturdu.

Düzgün Akyıldız cinayetinden sonra, kamu kurumları ile sivil toplum kuruluşları bir araya gelerek madde bağımlılığıyla ilgili nelerin yapılması gerektiğini ele aldılar.

Geçtiğimiz hafta da bu konu ile ilgili proje kapsamında Galatasaray ve Bursaspor veteranların maçı bile düzenlendi.

Konferanslar ve paneller yapıldı.

Buna karşın aynı zamanda Orhangazili bir genç Gemlik'teki arkadaşının evinde sentetik uyuşturucu bonzaiden öldüğü belirlendi.

Madde bağımlılığı olayı, yalnız Gemlik'in sorunu değil.

Bütün dünyada gençliğin başının belası.

Dikkat ederseniz eskiden polisiye olaylarda gazetelerde hep, "Polis ... gram esrar ele geçirdi", "Polis bir araçta yaptığı aramada ... kilo eroin" yakalandı diye haberler çıkardı.

Şimdi daha çok sentetik uyuşturucu kullanımı sonucu yaşanan olaylardan söz ediliyor.

Çünkü bu uyuşturucunun daha ucuz olması ve kolay edinilmesi gençler arasında çabuk yayılıyor.

Bu nedenle kullananların sonları da kötü oluyor.

Düzgün Akyıldız'ın öldürülmesine gösterilen toplumsal refleks sonucu yargılaması çabuk tamamlandı.

Cinayet, Aralık 2015 ayında işlendi.

Mahkeme, 2 duruşma sonunda cinayeti işleyene, 'Ömür boyu hapis' cezası verdi.

Türkiye de böyle hızlı karar veren bir yargılama görülmemiştir.

Sonuç olarak çocuklarını kaybeden bir aile ile, eşini kaybeden genç bir insan ve azından bu cinayeti gerçekleştiren kişinin en büyük cezayı almasından bir nedenle acılarını içlerine gömecekler.

Tabii ki bu ceza Düzgün'ü geri getirmeyecek.

Yargılamanın sonucunun kısa zamanda alınması ve verilen karar, umarım diğer madde bağımlılarının yapacağı hataların önlenmesinde etkili olur.

CBAL öğrencisi Murathan Fidan Müzik yarışmasında birinci oldu

30 Mayıs 2016 tarihinde Nilüfer Belediyesi tarafından düzenlenen Nilüfer Liselerarası Müzik Yarışmasına katılan Gemlik Celal Bayar Anadolu Lisesi 12/D sınıfı öğrencisi Murathan Fidan birinci oldu.

Nilüfer Belediye Başkanı Mustafa Bozbey, törende yaptığı konuşmada, *"Bu yarışmayı düzenlerken gençlerin kendilerine güven sağlaması, ileride bir birey olarak uğraş içinde olmalarını isteriz. Bu yarışmayı kazanan öğrencimizi tebrik ediyoruz."* dedi.

Celal Bayar Anadolu Lisesi Müdürü Kamil Beki ise *"Okulumuzun sosyal faaliyetleri çerçevesinde katıldığı bu yarışmada başarı gösteren öğrencimiz Murathan Fidan'ı ve yarışmaya hazırlayan Müzik Öğretmeni Meltem Ergül'ü tebrik ediyor, başarılarının devamını diliyoruz."* dedi.

Aykent'te Cambridge Sınavı yapıldı

Özel Aykent İlköğretim Okulu'nda Cambridge English Sınavı yapıldı. Cumartesi günü okul sınıflarında yabancı İngilizce öğretmenleri gözetiminde ve okul İngilizce öğretmenleri Ayşe Uysal ve Gözde Kamber çalışmalarıyla yapılan sınavlara 26 öğrenci katıldı. Sınavda öğrenciler, dil öğrenme gelişimini uluslararası standartlara göre gözlemlere fırsatı buldular. Starters Monvers ve Flyer olmak üzere üç aşamaya katılan Aykentli öğrenciler, sınav sonrası sertifika almaya hak kazandılar.

KAYIP SRC-2 ve SRC- 4 MESLEKİ YETERLİLİK BELGELERİMİ KAYBETTİM. HÜKÜMSÜZDÜR. ZAFER ÜNAL

KAYIP AMATÖR DENİZCİ KAĞIDIMI KAYBETTİM. HÜKÜMSÜZDÜR. AYTEKİN ASLAN (14956774328)

KAYIP GEMLİK İLÇE NÜFUS MÜDÜRLÜĞÜNDEN ALDIĞIM NÜFUS CÜZDANIMI KAYBETTİM. HÜKÜMSÜZDÜR. ERAY ÇİFTÇİ

BİL OKULLARI

"Köklü bir geçmişten, Aydınlık geleceğe..."

DÜNYA İNOVASYON OKULU **ORHANGAZİ'DE** AÇILIYOR!

2016 - 2017 Eğitim Öğretim Sezonunda Hizmetinizdeyiz

ANAOKULU • İLKOKUL • ORTAOKUL

bilorhangazi www.bilokullari.com.tr | 444 5 245

İSTANBUL AYDIN ÜNİVERSİTESİ

KIRMIZI BANTLI KIZ AYAKTA ALKIŞLANDI

Gemlik 11 Eylül İlkokulu 4-E Sınıfı Öğrencilerinin sahnelediği "Kırmızı Bantlı Kız" isimli yarı müzikal komedi oyunu büyük ilgi gördü.

U.Ü. Gemlik Yerleşkesi Asım Kocabıyık Kültür Merkezinde sah nelenen oyun öğrenci velileri, öğretmenler ve davetlilerden tam not aldı. Sınıf Öğretmeni Atilla Kaya'nın gözetiminde, Tiyatro Eğitmeni Candan

Çekim, Yönetmenler Olcayto Dural ve Rıdvan Özbircan tarafından sahneye uyarlanan, Zahir Batın Sanat Akademisi'nin oyunu olan, "Kırmızı Bantlı Kız", 4-E sınıfı öğrencileri tarafından profes yonellere taş çıkartırcasına sahnelendi. Büyük alkış alan oyun sonunda öğrenciler ve yönetmenler günün anısına hatıra pozu verdiler.

TSO Gazi İlköğretim Okulu'ndan çay partisi

Ticaret ve Sanayi Odası Gazi İlk- Ortaokulu tarafından geleneksel hale getirilen çay partisi Gemlik Belediyesi Düğün Salonu'nda gerçekleştirildi. Okul Aile Birliği tarafından düzenlenen çay partisine katılım yoğun olurken, programın açılış konuşmasını gerçekleştiren Okul Müdürü Mehmet Atay, *"Okulumuz için düzenlenen çay etkinliğine gelerek bizlere vermiş olduğunuz desteklerden dolayı hepinize ayrı ayrı teşekkür ediyorum. Emeği geçen Okul Aile Birliği'ne, öğretmenlerimize ve tüm velilere de ayrıca teşekkür ederim. Bu tarz etkinlikler okul içinde birlik beraberlik sağlamakta dır. Ümit ediyorum bu etkinlik ile birlikte başka etkin*

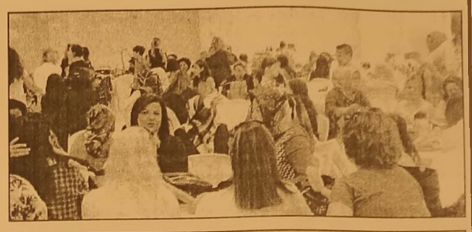

liklerde devam ettirilecektir" diye konuştu.

ÇAY ETKİNLİĞİ OKULA DESTEK AMAÇLI YAPILIYOR

Okul Müdürü Mehmet Atay'ın ardından konuşan Okul Aile Birliği Başkanı Nergiz Yılmaz ise, *"Bugün burada dayanışma, kaynaşma ve okul ihtiyaçlarımızın giderilmesi için oluşturduğumuz çay etkinliğinde toplandık. Bu etkinlikte desteklerini esirgemeyerek bizleri yalnız bırakmadığınız için hepinize ayrı ayrı teşekkür ediyorum"* açıklamasında bulundu.

MİLTON
DÜĞÜN SALONU

GEMLİK KÖRFEZİ'NİN DENİZLE BİRLEŞTİĞİ MÜTHİŞ MANZARADA YENİLENEN YÜZÜMÜZLE EN GÜZEL ANLARINIZI YAŞATMAK İÇİN VARIZ

Pasta - Meşrubat - Çerez
Piyanist + Dj Performans
Saten Sandalye Giydirme
Nikah Masası - Volkan gösterisi

2016 yılı REZERVASYONLARIMIZ BAŞLAMIŞTIR

İnternetten Canlı Yayın- Sahne - Işık gösterisi
Servis ve ekipmanlar - Sürpriz gösteriler

www.gemlikmilton.com
facebook/miltondugun
plus.google.com/miltondugun
HÜKÜMET KONAĞI KARŞISI
TEL : 513 10 71 GEMLİK

AYRINTI

Erhan İZGİ

OKUMA ÖZÜRLÜ BİR TOPLUM MUYUZ?

Bazen kişilere boş zamanlarınızda ne yaparsınız, diye sorarlardı. Yanıt olarak da kişiler kitap okurum, sinemaya ve tiyatroya giderim, derlerdi. Oysa söylenenlerin hiçbiri gerçek değildi. Günümüzde kitap baskıları belli, sinema salonları bir bir kapanıyor, halk tiyatronun adını unuttu. Her şeyden önce boş zaman ne demekti? Zaman akıp giden bir süreç olduğuna göre bunun boşluğu mu olur? Oysa yanıt olarak televizyon seyrediyorum, kahvelerde okey oynuyorum, bol bol gevezelik ediyorum denmeliydi.

Kitaplar insanlar için önemli besin kaynakları; ama Türk toplumu için değil. Kitaplarla ilgili yapılan değerlendirmeler şu gerçeği ortaya koymaktadır: Bir Japon yılda 25 kitap okuyor, İsviçreli 10, Fransız 7 kitap okuyor. Türkiye'de bir kişi 10 yılda bir kitap okuyor. Gerçek alabildiğine düşündürücü değil mi? Konuşurken her konuda uzman kesilip nasıl da ahkâm kesiyoruz? Hele politikacılarımız öylesine boş konuşuyor ki dinlemeye bile tahammül edemiyor insan.

2000 bin yıl öncesinden insanlığa seslenen Ovidius: "Gençlerini kitapla beslemeyen toplumların sonu acıdır." demiş. Böyle giderse Türk toplumunun sonu acı olacağa benziyor. Kitap Türkiye'de ihtiyaç maddesi olarak sıralandığında 235. sırada yer alıyor. Dünya toplumlarına baktığımızda Japonya'da halkın yüzde 14'ü, ABD'de halkın yüzde 12'si, İngiltere ve Fransa'da halkın yüzde 21'i düzenli kitap okurken, Türkiye'de sadece on binde bir kişi kitap okuyor.

8 milyon nüfusa sahip Azerbaycan'da kitaplar ortalama yüz bin tirajla basılırken Türkiye'de ise 2 bin ila 4 bin arasında tirajla basılmaktadır. Bakmayın kitapların kapaklarında yüz bin basıldığı masalına. Birkaç yazarın kitabının otuz bin kırk bin tirajla basıldığını söyleyebiliriz. Türkiye'de günde ortalama beş saat televizyon seyredilirken kitap okumaya yılda sadece altı saat ayrılıyor. Bundan sonrasını varın siz düşünün!

Yapılan araştırmalar Türk halkının okuduğu kitapların genellikle siyaset, aşk ve cinsellikle ilgili olduğunu ortaya koymuştur. Tarih, felsefe, toplumbilim konularına ilgi duymuyoruz nedense!

Bir televizyon kanalında konuşmacıları izlerken yaptıkları saptama beni hayretler içinde bıraktı. Bir Fransız günlük ortalama iki bin sözcük, bir İngiliz, ortalama iki bin beş yüz sözcük kullanırmış meramını anlatmak için, ya bir Türk kaç sözcük kullanır ortalama günlük konuşmalarında? Onu da biz söyleyelim yüz elli- iki yüz arasında.

Bu durum sözcük dağarcığımızın ne kadar yoksul olduğunu göstermiyor mu? Aynı zaman da ne kadar az kitap okuduğumuzun göstergesi değil mi?

Devlet adamlarının, politikacıların konuşmalarına bakın "şey, yani, mesela, dolayısıyla" gibi sözcükleri ne kadar çok kullanıyorlar. Hele "dolayısıyla" sözcüğü birçok kişi tarafından sürekli yanlış söylenmektedir. Bu sözcüğün yerine" bu yüzden, bundan dolayı, bu nedenle" gibi söz gruplarından birini kullanabiliriz. Konuşmacı her sıkıştığında cankurtaran simidi gibi bu sözcüğe sarılıyor.

Kitap okumayan bireyler hangi mevkide olurlarsa olsunlar, konuşurken ve yazarken sözcük dağarcıkları yoksul olduğu için aynı sözcükleri tekrarlamaktan öte gidemezler. Hatta doğru dürüst cümle bile kuramazlar, söylemek istediklerini açık, anlaşılır biçimde ifade edemezler.

Eğitim düzeyiniz ne olursa olsun, ayda bir kitap alıp okumuyorsanız, evinizde sizin ve çocuklarımızın yararlanacağı zengin bir kitaplığınız yoksa siz, kusura bakmayın diplomalı cahilsiniz.

Kendinizi farklı göstermeye uğraşmayın!

Asım Kocabıyık Meslek Yüksekokulu Denizcilik Çalıştayı'nda

Üniversitelerin Meslek Yüksek Okulları Denizcilik Programları tarafından geleneksel hale getirilen Denizcilik Çalıştayı bu yıl 28-30 Nisan tarihlerinde Mersin de gerçekleşti. İlk kez 2012 tarihinde Galatasaray Üniversitesi ev sahipliğinde gerçekleşen etkinliğin ikincisi 2013 yılında Uludağ Üniversitesi Gemlik Asım Kocabıyık Meslek Yüksekokulu Gemlik Denizcilik Topluluğu organizasyonuyla gerçekleşmişti. Geleneksel hale gelen etkinlik geçtiğimiz günlerde Mersin Üniversitesi Denizcilik Meslek Yüksekokulu ev sahipliğinde gerçekleşti. Etkinliğe Gemlik Asım

Kocabıyık Meslek Yüksek Okulu'ndan Öğretim Görevlisi Emrah Murat Tacar'ın yanı sıra öğrencilerden Enes Malik Acar, Zeki Şimşek, Ebru Tekin de katıldı. Etkinlikte Mersin Deniz Ticaret Odası Başkanı Halil Delibaş, MIP Limanı Satış ve Pazarlama Müdürü Emre İşbilen ve Liman Başkanı Harun Ertunç 'ta konuşmacı olarak yer aldı.

Etkinliğe yaklaşık 20 üniversiteden, Deniz ve Liman İşletmeciliği, Deniz Ulaştırma ve İşletme, Gemi Makineleri İşletme, Yat ve Marina İşletme programlarından 150 öğrenci ve 20 Öğretim Elemanı katıldı. Düzenlenen etkinlikte Denizcilik Sektörünün Son Durumu, İş ve İstihdam Olanaklarının yanı sıra teknik geziler ve çeşitli kariyer oturumları da düzenlendi. Ayrıca çalıştaya katılan öğrenciler tarafından yapılan atölye çalışmaları ile denizcilik mesleki eğitimi ile geleceğe yönelik proje fikirleri, sorunlar ve çözüm önerileri de katılımcılara sunuldu.

Mersinde düzenlenen çalıştaya Uludağ Üniversitesi Gemlik Asım Kocabıyık Meslek Yüksekokulu, Galatasaray Üniversitesi Meslek Yüksekokulu,Kocaeli Üniversitesi Karamürsel Meslek Yüksekokulu,Bahçeşehir Üniversitesi Meslek Yüksekokulu, Mersin Üniversitesi Denizcilik Meslek Yüksekokulu, Nişantaşı Üniversitesi Denizcilik Meslek Yüksekokulu,Çanakkale Onsekiz Mart Üniversitesi Gelibolu Piri Reis Meslek Yüksekokulu, Beykoz Lojistik Meslek Yüksekokulu, Yalova Üniversitesi Yalova Meslek Yüksekokulu, Akdeniz Üniversitesi Finike Meslek Yüksekokulu, Ordu Üniversitesi Fatsa Meslek Yüksekokulu, Namık Kemal Üniversitesi Sosyal Bilimler Meslek Yüksekokulu, Bartın Üniversitesi Bartın Meslek Yüksekokulu, Sinop Üniversitesi Gerze Meslek Yüksekokulu, Piri Reis Denizcilik Meslek Yüksekokulu, İskenderun Teknik Üniversitesi Denizcilik Meslek Yüksekokulları katılım sağladı. Meslek Yüksek Okulları Denizcilik Programları 5.Öğrenci Çalıştayı ve Öğretim Elemanları 14. Denizcilik Programları Çalışma Grubu Toplantısı Programı, sonuç bildirgelerinin sunulması, kapanış konuşmaları ve plaket takdimi ile sona erdi.

ADD'den Ayvalık turu

Atatürkçü Düşünce Derneği Gemlik Şubesi Başkanı Tansu Erçevik dernek yararına 19 Mayıs tatili için günü birlik bir Ayvalık turu tertiple dikleri bildirdi. Hareket saatinin 19 Mayıs günü saat 02:00 olduğunu bildiren Erçevik hareket noktalarının ise Manastır Konya lılar Pide önü ve Gemlik İskele Meydanı olacağını açıkladı. Program Edremit ilçesinde 3 yıldızlı bir otelde kahvaltı ile başlayıp daha sonra Gömeç Atatürk Siluleti, Ayvalık Cennet Tepesi, Şeytan Sofrası, Cunda Adası Sevim Necdet Kent Kütüphanesi, Rahmi Koç Müzesi, Taş Kahve olarak devam edece ğini belirten Erçevik, daha sonra misafirlerin ayvalık tostu, patates ve meşru battan oluşan menü ile öğle yemeklerini tamamlayacaklarını ve akabinde Ayvalık sahillerinde tekne turu ile güne devam edileceğini belirtti.
Tüm hizmetlerin fiyata dahil olduğu nu belirten Erçevik, bu turdan elde edilecek gelirin tamamen derneğe kalacağını açıkladı. Tur ücretinin kişi başı 100 TL olacağını belirtilen Erçevik, tüm Gemlik Halkını derneğe destek vermek adına Ayvalık Turuna davet etti

Öğrenciler kendi oyununu kendisi yazacak

Çocuklar, 1 yaşın dan itibaren tekno lojik aletleri kurcalamaya başlıyor. Tablet, cep telefonu ve benzeri dokunmatik cihazları da 2 yaşından itibaren kullanmayı öğreni yor. Sonraki yaşlar da bilgisayar oyun larında ustalaşıyor. İlkokula gidince arkadaşları ile internette sohbet etmeye başlıyorlar Ortaokul çağına geldiklerinde bilgisayar oyunu oynamakla yetinmeyip kendi oyunlarını yaratmak istiyorlar. Bu çerçevede Milli Eğitim Bakanlığı (MEB), okul çağındaki çocukla rın bilimsel düşün me becerilerini geliştirmek için kod yazma eğitimi ver meye hazırlanıyor. İlk adımı atan Bakanlık, 5 ve 6'ncı sınıflarda zorunlu, 7 ve 8'inci sınıflarda seçmeli olacak olan "Bilişim teknolojileri ve yazılım dersi"ne ilişkin çalışma komisyonu oluşturdu. Müfredat çalışmaları yeni eğitim öğretim yılına yetiştirilecek. Pilot bölge olarak Gaziantep, Samsun, Mersin ve Erzurum seçildi.Milli Eğitim'den bir yet kili, bilgisayar dersi öğretmenlerinin kodlama dersi için yeterli olmadığını belirtildi.

ELEMAN

GAZETE DAĞITIMI YAPABİLECEK ELEMAN ARANIYOR

Müracaatların şahsen yapılması rica olunur.
GEMLİK KÖRFEZ GAZETESİ
İstiklal Caddesi Bora Sokak No: 5/A
Stüdyo Prestij yanı Tel : 513 96 83 GEMLİK

ELEMANLAR ARANIYOR

KAVLAK ZEYTİN PERAKENDE MAĞAZASINDA ÇALIŞACAK BAY-BAYAN PERSONELLER ALINACAKTIR.

0 506 269 87 18

gemport
Gemlik Liman ve Depolama İşletmeleri A.Ş.

GEMPORT 35 Terminal Traktör Operatörü istihdam edecek!

Türkiye'nin ilk özel limanı Gemport, yeni limanı için aldığı 16 yeni Terminal Traktörü için 35 Terminal Traktör Operatörü istihdam edecek.

İstihdam için Gemlik'te ikamet eden adaylar öncelikli olarak değerlendirilecek olup, değerlendirme aşağıda belirtilen kriterlere göre yapılacaktır.

- En az lise mezunu (Tercihen Makine, Motor, Mekatronik, Elektrik- Elektronik, İş Makinaları bölümleri),
- 35 yaşını aşmamış,
- Terminal Traktör İş Makinası kullanma sertifikasına sahip,
- Tercihen Terminal Traktör Operatörü olarak minimum 1 yıl deneyimli,
- Tercihen ağır vasıta veya iş makinası kullanmış olmak,
- Ekip çalışmasına yatkın, hızlı öğrenebilen, problemleri analiz edebilen, sorumluluk sahibi,
- Bursa ve/veya Gemlik'te ikamet eden/edebilecek,
- Vardiyalı çalışabilecek,
- Erkek adaylar için askerlik ile ilişiği bulunmayan.

İlgilenen adayların özgeçmişlerini hr@gemport.com.tr adresine iletmeleri rica olunur.

ELEMANLAR ARANIYOR

FABRİKAMIZDA ÇALIŞACAK BAY - BAYAN VASIFSIZ ELEMANLAR ARANIYOR

VERONA MERMER
TEL : 514 20 21

MEYDAN KUZU ÇEVİRME

GEMLİK BURSA YOLUNDA OLAN İŞYERİMİZDE ÇALIŞACAK BAYAN TEMİZLİK İŞÇİSİ ve BAY GARSON ARANIYOR

0 532 232 80 41

KAŞEDE BEKLEMEK YOK
KALİTELİ KAŞELER UYGUN FİYATLARLA
1 SAATTE TESLİM EDİLİR
GÜLER AJANS
MATBAACILIK - YAYINCILIK - REKLAMCILIK

İstiklal Caddesi Bora Sokak No : 5/A
Tel : (0.224) 513 96 83 GEMLİK

Yeni kimlik kartlarına yılda 90 lira kira

2018 yılına kadar dağıtımı tamamlanması beklenen 'çip'li kimlik kartlarındaki elektronik imza özelliğini kullanmak isteyen vatandaş yıllık 90 lira kira ödeyecek. Pilot uygulaması Bolu'da gerçekleştirilen yeni kimlik kartlarının dağıtımına Kırıkkale'de başlandı. 2018 yılına kadar dağıtımı tamamlanması beklenen 'çip'li kimlik kartlarına yeni özelliklerin eklenmesiyle vatandaşlar kira ödemeye başlayacak. Kimlikler bir çok özelliği içerisinde barındırıyor. Adeta bir USB görevi görecek olan akıllı kimlik kartı kişinin parmak izi, biyometrik bilgiler, avuç izi ve damar bilgisine kadar neredeyse tüm önemli bilgilerini içerecek. Kredi kartı büyüklüğünde olması sebebiyle taşınması daha kolay olan yeni kimlik kartları birçok işlemde de vatandaşa kolaylık sağlayacak. Hastane, eczane, okul, emniyet ve bankalardaki sistemlere entegre olacak kimlik kartlarıyla vatandaşların evrak işleri azalacak. Ayrıca e-devlet uygulamalarında kimlik doğrulama aracı olarak da kullanabilecek. Böylelikle kurumlara giderek vakit kaybının önüne geçilecek. Elektronik imza özelliği sayesinde elektronik ortamda işlemler daha hızlı ve kolay şekilde çözülecek. Tabi bütün bunlarında bir de bedeli olacak. Türkiye'de e-imza hizmeti veren sayılı kuruluşlardan biri olan E-Güven'in Genel Müdürü Can Orhun, vatandaşların elektronik imzalarını yıllık bir ücret karşılığında bu kimliklerin içine entegre edebileceğini belirterek, "Yeni kimlik kartlarının üzerinde elektronik imzaya ayrılmış bir alan var. Bolu'da pilot uygulamada bu işi yaptık. İsteyenler e-imzasını kimliğine yükleyebilecek. Bunun karşılığında da yıllık 80-90 lira gibi bir ödeme yapacak. Bir anlam da kira ödeyecek" dedi. Konuyla ilgili olarak TÜBİTAK'la çalıştıklarını ifade eden Orhun, kimlik kartlarına e-imzanın yanı sıra farklı özelliklerin de eklenebileceğini söyledi. Orhun, bunun için kimlik kartlarının kullanımının yaygınlaşması gerektiğini kaydetti.

Enflasyon rakamları açıklandı

Nisan ayı enflasyon rakamları açıklandı. Buna göre Nisan ayında TÜFE yüzde 0,78 arttı. TÜFE yıllık yüzde 6,57 oldu. Bu şekilde yıllık enflasyon Mayıs 2013'ten bu yanaki en düşük seviyeye gerilemiş oldu. Tüketici fiyatları bazında nisanda en yüksek fiyat artışı yüzde 42,79 ile spor müsabakalarına giriş ücretinde, en fazla fiyat düşüşü ise yüzde 53,93 ile sivri biberde görüldü. Aylık en yüksek artış yüzde 12,60 ile giyim ve ayakkabı grubunda gerçekleşti. Ana harcama grupları itibariyle 2016 yılı Nisan ayında endekste yer alan gruplardan eğitimde yüzde 0,87, eğlence ve kültürde yüzde 0,76, ev eşyasında yüzde 0,70 ve ulaştırmada yüzde 0,62 artış gerçekleşti. Aylık düşüş gösteren tek grup yüzde 1,48 ile gıda ve alkolsüz içecekler oldu. Ana harcama grupları itibariyle 2016 yılı Nisan ayında endekste yer alan gruplardan sadece gıda ve alkolsüz içecekler grubunda yüzde 1,48 oranında düşüş gerçekleşti. Yıllık en fazla artış yüzde 12,84 ile alkollü içecekler ve tütün grubunda gerçekleşti. TÜFE'de bir önceki yılın aynı ayına göre lokanta ve oteller (yüzde 11,35), çeşitli mal ve hizmetler (yüzde 11,25), ev eşyası (yüzde 10,38), sağlık (yüzde 9,58) artışın yüksek olduğu diğer ana harcama grupları oldu. Yurt içi üretici fiyatları da Nisan ayında bir önceki aya göre yüzde 0.52 artış, yılın ilk dört aylık dönemin de yüzde 1.27, bir önceki yılın aynı ayına göre yüzde 2.87 ve on iki aylık ortalamalara göre yüzde 5.47 arttı.

Memura yolluk müjdesi

Genel bütçeli idareler ve özel bütçeli idarelerin yurtdışı geçici görev yolluk harcamaları 2004'ten bu yana 4.2 kat arttı. Maliye Bakanlığı'nın açıkladığı rakamlara göre 2004 yılında 71 milyon 427 bin 270 TL olan yolluk harcamaları 2016 yılında 301 milyon 776 bin 946 TL'ye yükseldi. 2004 ve 2015 yılları arasında toplam 1 milyar 776 milyon 677 bin 165 TL yolluk harcaması oldu. Maliye Bakanı Naci Ağbal, 2004 yılından 2015 yılına kadar genel bütçeli idareler ve özel bütçeli idarelerin yurtdışı geçici görev yolluk harcamalarının dört kattan fazla arttığını ortaya koydu.

SATILIK ZEYTİNLİK

KUMLA YOLU HASANAĞA MEVKİİNDE 2709 M2 İKİ YOLA CEPHELİ SAHİBİNDEN SATILIK ZEYTİNLİK

0 543 582 15 78

'Gemlik Körfez' www.gemlikkorfezgazetesi.com

GEMLİK REHBERİ

GEREKLİ TELEFONLAR	
İtfaiye	110
Polis İmdat	155
Jandarma İmdat	156
Jandarma K.	513 10 55
Polis Karakolu	513 18 79
Gar. Kom.	513 12 06
KAYMAKAMLIK	
Kaymakamlık	513 10 51
C.Savcılığı	513 10 53
C.Savcı Yrd.	513 29 54
Emniyet Müd.	513 10 28
ULAŞIM	
Pamukkale	612 00 26
DENİZ UÇAĞI	613 66 13
Pegasus Akmis Seyahat	614 63 62
METRO	613 12 12
Aydın Turizm	613 20 77
Süzer Turizm	612 10 72
Kanberoğlu-Esadaş	614 46 49
Anıtur	614 47 71
Kamil Koç	612 01 63
HASTANELER	
Devlet Hastanesi	517 34 00
Sahil Dev. Hast.	513 23 29
Mer.Sağ.Ocağı	513 10 68
Tomokay Tomografi	513 65 29
Acıbadem	280 44 44
TAKSİLER	
Körfez Taksi	513 18 21
Çınar Taksi	513 24 67
Güven Taksi	513 32 40
Gemlik Taksi	513 23 24
Manastır Taksi	517 33 94

RESMİ DAİRELER	
Telefon Arıza	121
UEDAŞ ARIZA	186
UEDAŞ İşletme	513 45 03
Statyum	514 00 95
Orm.Böl.Şef.	513 12 86
Milli Eğt. Md.	513 11 74
Halk Kütüphane	513 13 53
Askerlik Şb.	513 10 57
Karayolları	513 13 08
Liman Baş.	513 11 33
Mal Müd.	513 10 95
Nüfus Md.	513 37 42
Özel İd. Md.	513 15 07
Tapu Sicl. Müd.	513 14 14
Müftülük	513 13 64
Gümrük Md.	524 85 86
Ver. Dairesi Md.	513 10 92
İlçe Tarım Müd.	513 10 45
İlçe Seç. Md.	513 77 73
Halk Eğitim Müd.	513 18 46
İŞ-KUR	513 71 66
BELEDİYE	
Santral	513 45 21 -23
Başkanlık	513 45 20
BUSKİ	514 57 96
İtfaiye	513 23 25
Muhasebe Md.	513 45 21-182
Yazı İşl. Md.	513 45 21-111
Su Arıza	Yalnız 185

DENİZ OTOBÜSÜ	
Bursa	256 77 84
Mudanya	544 30 60
Yenikapı	(212) 516 12 12
Yalova	(226) 811 13 23
İDO İmam Aslan Dinlenme Tes.	513 23 94
VAPUR - FERİBOT	
Yalova	(226) 814 10 20
Topçular	(226) 363 43 19
Eskihisar	(262) 655 60 31
OTOBÜS	
Şehirlerarası Otobüs Terminali	261 54 00 (18 Hat)
DAĞITICILAR	
GEMDAŞ	513 29 29
Aygaz	513 12 95
Habaş	513 16 37
Mogaz	513 75 58
Ergaz	513 88 43
Milangaz	513 22 59
Habaşgaz	513 45 46
Yeni Likitgaz	513 65 00
BP Gaz	514 59 81
Bütünler Likitgaz	513 80 00
Akçagaz	514 88 70
Totalgaz	514 17 00
Akcan Petrol	513 10 79
MAR-PET	513 30 33
Tuncay Otogaz	513 16 45
Beyza Petrol	513 01 03

Gemlik Körfez
GEMLİK'İN İLK GÜNLÜK SİYASİ GAZETESİ

YEREL SÜRELİ YAYIN
YIL : 42 SAYI : 5468
FİYATI : 50 Kr. (KDV Dahil)
Sahibi : Serap GÜLER
Sorumlu Yazı İşleri Müdürü : Kadri GÜLER
İstiklal Cad. Bora Sok. No:5/A
Tel : 513 96 83 GEMLİK
korfezofset@hotmail.com
Yönetim ve Basım Yeri :
GÜLER AJANS
Matbaacılık-Yayıncılık-Reklamcılık Tesisi
İstiklal Cad. Bora Sok. No:5/A GEMLİK
(Dini bayram Günleri ve Pazar günleri yayınlanmaz)

GEMLİK SİNEMA GÜNLÜĞÜ

VENÜS SİNEMASI

Magi:
11:30-14:00-16:30-19:00-21:30...
Küçük Esnaf:
11:30-14:00-16:30-19:00-21:15...
Yola Geldik:
11:30-14:00-16:30-21:15...
Somuncu Baba:
19:00...

513 33 21

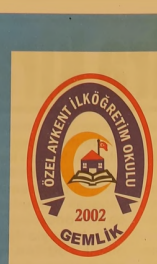

ÖZEL "Yeni bir Aykent ile hedeflerinize doğru"

AYKENT

İLKÖĞRETİM OKULU ve ANASINIFI

Deneyimli kadromuz ile çağdaş eğitim anlayışıyla sizlere en yakın özel okuluz...

ANA SINIFI 1,2,3. SINIFLARA HAFTADA 6 SAAT 4,5,6,7. SINIFLARA HAFTADA 8 SAAT İNGİLİZCE

Eğitim ve öğretim yılı boyunca Milli Eğitim Bakanlığı'nın uyguladığı müfredat programına göre zorunlu gördükleri kültür ve branş derslerinin yanı sıra sosyal aktivitelerimiz bulunmaktadır

SOSYAL AKTİVİTELERİMİZ:

MÜZİK
MASA TENİSİ
VOLEYBOL
BASKETBOL
SU SPORLARI
JİMNASTİK
TİYATRO
BİLGİSAYAR
HALK OYUNLARI
SATRANÇ

Gemlik- Orhangazi yolu 2. Km Umurbey Paşabahçeler Mevkii
Tel : 513 50 84 GEMLİK www.aykentilkogretim.k12.tr

YİĞİT İNŞAAT

1987

YAPI MALZEMELERİ LTD. ŞTİ.

BANYO & MUTFAK & SERAMİK & CAM MOZAİK
VİTRİFİYE & BANYO DOLAPLARI & LAMİNAT PARKE
KOMBİ & RADYATÖR & BOYA VE KABA İNŞAAT MALZEMESİ
ISI VE SU YALITIM ÜRÜNLERİ & SIHHİ TESİSAT ÜRÜNLERİ

Adliye Binası Altı Yeni Pazar Cad. No: 98
Tel : 0 224 514 31 64 Fax : 0 224 513 90 41 GEMLİK
www.yigitinsaatgemlik.com

GÜNAYDIN park
EVİNİZİN KONTROLÜ SİZİN ELİNİZDE!
Akıllı Ev Sistemi
Özel İç Mimari Uygulama
3+1 Normal
5+1 Dubleks Daireler
VİZYON YAPI
Kentsel Dönüşümün Mimarı
www.vizyonkd.com

Kuruluş:1973

Gemlik Körfez

GEMLİK'İN İLK GÜNLÜK SİYASİ GAZETESİ

5 Mayıs 2016 Perşembe www.gemlikkorfezgazetesi.com 50 Kr.

FATURA - SEVK İRSALİYESİ - TAŞIMA İRSALİYESİ - GİDER MAKBUZU
TAHSİLAT MAKBUZU- DAVETİYE - TAKVİM - KİTAP - DERGİ - İLAN-
CİLT YAPIMI - REKLAM - MADALYA - KUPA - PLAKET
Gölen Ajans
İstiklal Cad. Bora Sok.
Bakır Apt. Altı No: 5/A GEMLİK
Tel : 0 224 513 96 83

GEMPORT'taki Belediye hisselerinin satılması kararına karşı muhalefetten ortak çağrı...

"Aldığınız satış kararını gözden geçirin"

Mehmet Sertaslan

Osman Durdu

Milliyetçi Hareket Partisi ve Cumhuriyetçi Hareket Partisi ilçe başkanları yaptıkları ortak basın açıklaması ile GEMPORT hisselerinin satılması konusunun gözden geçirilmesini istediler. Açıklamada, "Belediyeye ait her şeyi satmayı hizmet sayan AKP yönetimine kabul ettiremediğimiz bu talebimiz eminiz ki GEMPORT A.Ş.'nin büyük ortağı Yıldırım ailesi ve yönetim kurulunca değerlendirilecek ve gereği yapılacaktır." denildi. *Haberi syf 2'de*

Güne Bakış

Kadri GÜLER
kadri_guler@hotmail.com

Davutoğlu ile buraya kadar...

AKP'de ne oldu da Başbakan Ahmet Davutoğlu görevini bırakıyor?

Günlerdir iktidar medyasının bir kısmında Davutoğlu karşıtı yayınların çıkması, boşuna değildi.

Saray yanlısı kalemlere verilen görev yerine getirildi. Davutoğlu'u ile yola devam edilmeyecekti.

Bunca şehit cenazelerinin geldiği bir dönem de geminin kaptanı değiştiriliyor. *Dev. syf. 4'de*

Hisar Anadolu Lisesi'nde Bilim Fuarı Sergisi açıldı

Gemlik Hisar Anadolu Lisesi öğrencilerinin Biyoloji dersle rinde öğretmenleri ile birlikte hazırladıkları bilimsel buluşlar, resim, şiir ve fotoğraf sergisi açıldı. TÜBİTAK 4006 Bilim Fuarı Sergisi kurdelası kesildikten öğrenciler fuarda buluşları yapan öğrenciler konukları bilgi verdi. *Haberi sayfa 2'de*

arçelik
ARÇELİK'TEN YEDİ YIL KUTLAMASI
Beyaz eşya ve ankastre fırınlarda
7 YIL GARANTİ HEDİYE
Arçelik'le teknolojinin keyfini uzun yıllar yaşayın.
Yedi yılınız kutlu olsun.
GENÇ-AL TİC. LTD. ŞTİ İstiklal Cad. No:11 GEMLİK Tel : 514 90 84 - 514 90 85

GEMPORT'taki Belediye hisselerinin satılması kararına karşı muhalefetten ortak çağrı...

"Aldığınız satış kararını gözden geçirin"

Milliyetçi Hareket Partisi ve Cumhuri yetçi Hareket Partisi ilçe başkanları yaptıkları ortak basın açıklaması ile GEMPORT hisseleri nin satılması konu sunun gözden geçi rilmesini istediler. MHP İlçe Başkanı Osman Durdu ve CHP İlçe Başkanı Mehmet Sertaslan, GEMPORT Yönetim kurulu üyelerine de seslenerek, sermaye artışının gerekli olduğuna inandıkla rını ancak, ilk talepten sonra 20 ay geçtiğini ve bu süreçte işletmenin elde ettiği karı sermaye artışında kullanılmasını, GEMPORT'un diğer iştiraklerine verdiği borçların geri alınması, yatırım bedelinin ne kadarının ortakların ne kada rının borçlanma ile temin edileceğinin teşvik belgesindeki belirtilen oranlarda hesaplanmasını

Mehmet Sertaslan

Osman Durdu

istediler.

MHP ve CHP ilçe başkanlarının basın açıklaması söyle:

"Geçtiğimiz ay Gemlik Belediye Meclisin de Gemport A.Ş.'de Gemlik Belediyesine yani ilçemizde yaşa yan tüm yurttaşları mıza ait olan % 13,40'lık hissenin, yapılacak sermaye artışına katılmak yerine satılmasına ilişkin bir karar alın mıştır. Hem de CHP ve MHP'nin bütün ikaz ve itirazlarına rağmen sayısal çoğunluğa sahip olan AKP'li üyelerin oylarıyla bu karar alınmıştır. Bu hisse lerin edinilmesi adına hiçbir şey yapmamış olan AKP'li belediye, ne hakka, ne hukuka bir kez daha bakmamış tır. Hak diyoruz, çünkü bu hisseler tüm Gemlik halkına aittir ve bu konuda halka görüşü seçim döneminde sorulma mış hatta söylen memiştir. Hukuk di yoruz, çünkü, AKP'li başkan ve üyeler bizlerin sermaye artışına ilişkin rakam ların güncellenmesi gerektiğine dair bü tün uyarılarımıza kulak tıkamıştır. Söz konusu sermaye artırımına Gemlik Belediyesi'nin katma sı gereken rakam, konu meclise geldi ğinde 40-45 milyon lira iken, aradan geçen 2 yılda Gemport'un elde ettiği karla bu rakamın 13-14 milyon arasına gerilediğine ilişkin uyarılarımız dikkate alınmamıştır.

GEMPORT YÖNETİM KURULUNA ÇAĞRI

Bu konuda mecliste elinden geleni yapan bizler, bir kez bu açık lama yoluyla Gemport A.Ş.'nin yönetim kuruluna çağrıda bulunuyoruz. Sayın Yönetim Kurulu üyeleri, yapmak istediğiniz sermaye artışının gerekli oldu ğuna inanan bizler aşağıda belirttiğimiz hususların gözden geçirilerek sermaye artışına ilişkin talebinizi yenileme nizi rica ediyoruz.

1- İlk talep yapılışı nın üstünden 20 ay kadar bir süre geç miştir. Dolayısı ile o günden bu güne geçen sürede işletmenin elde ettiği kar sermaye artışın da kullanılmalıdır.

2- Sermaye artışına konu rakamın tespitinden önce GEMPORT A.Ş.'nin diğer iştiraklere verdiği borçların geri çağrılması gerekmektedir.

3- Yatırım bedelinin ne kadarının ortaklar ne kadarının borçlanma (kredi v.s) ile temin edileceği teşvik belgesinde belirtilen oranlarda hesaplanmalıdır.

4- Yasal zorunluluk olan % 5 temet tünün hisseleri oranında ortaklara dağıtılmasının sermaye artışı öncesi yapılması gerekmektedir.

Sonuç olarak bütün bu güncellemeler neticesinde ortaya çıkan verilerle birlikte Gemlik Belediyesinden bir kez daha talep edilmesi Hak'ka da hukuka da daha uygun olacaktır. Belediyeye ait her şeyi satmayı hizmet sayan AKP yönetimi ne kabul ettireme diğimiz bu talebimiz eminiz ki GEMPORT A.Ş.'nin büyük ortağı Yıldırım ailesi ve yönetim kurulunca değerlen dirilecek ve gereği yapılacaktır."

Hisar Anadolu Lisesi'nde Bilim Fuarı sergisi açıldı

Gemlik Hisar Anadolu Lisesi öğrencilerinin Biyoloji dersle rinde öğretmenleri ile birlikte hazırladıkları bilimsel buluşlar, resim, şiir ve fotoğraf sergisi açıldı.

Açılışa, Kaymakam Cahit Işık, Belediye Baş kanvekilleri Ercan Barutçuoğlu, Ahmet Avcı, İlçe Milli Eğitim Müdürü Mehmet Duran, okul müdürleri, veliler ve davetliler katıldı.

TÜBİTAK 4006 Bilim Fuarı Sergisi kurdelası kesildikten sonra protokol ve konuklar, fotoğraf, resim ve bilim fuarı buluşlar sergilerini gezdiler. Öğrencilerin birbirin

den değişik buluş ları sergileyen fuarda buluşları yapan öğrenciler konukları bilgi verdi.

İHA kullanım esasları belli oldu

İnsansız Hava Aracı (İHA) ları kullana cakların sahip olma sı gereken nitelikler ve koşullar belli oldu.

Alınan bilgilere göre Türk Hava Sahasında işletile cek veya kullanıla cak sivil İnsansız Hava Aracı (İHA) sistemlerinin ithali, satışı, kayıt ve tescili, uçuşa elve rişliliğin sağlanma sı, sistemleri kullana cak kişilerin sahip olması gere ken nitelikleri, hava trafik hizmetleri ve İHA operasyon larına ilişkin usul ve esasları belirlemek amacıyla SHT-İHA talimatı güncellene rek yayımlandı.

Buna göre,talimatın güncellenmesi ile birlikte; Azami kal kış ağırlığı 0,5 kg'dan 25 kg'a kadar olan İHA sahiple rine online kayıt ve belirli şartlarda uçuş kolay lığı getirildi. AR-GE çalışması yapacak kişi ve kuruluşlara bazı gerekliliklerden muafiyet sağlandı. Emniyet ve güvenlik konularında önlemler artırıldı. Yasak ve özel izin gerektiren bölgeler tanımlandı.

Ticari faaliyet yapmak isteyen İHA sahipleri için gerek lilikler anlaşılılır hale getirildi. Ticari uçuşlarda emniyetin artırılma sı amacıyla İHA pilotlarının eğitim müfredatı belirlendi. Yapılan açklamada daha fazla bilgi edinmek isteyenlerin ve kayıt işlemleri için http://iha.shgm.gov.tr/index.html web sayfasının ziyaret edilmesi gerekmekte olduğu açıklandı.

Bursa Emniyeti'ni gözetlerken yakalandılar

1 Mayıs günü Fomara'daki Emniyet Müdürlüğü binasını gözetlerken şüpheli davranışları ile dikkat çeken Mehmet S. gözaltına alındı. Bu kişinini üzerinden örgütsel dökümanlar çıkınca soruşturma derinleştirildi. Mehmet S.'nin PKK'nın Bursa, Kocaeli ve Sakarya illerinin bölge sorumlusu olduğu ortaya çıktı. Polis, PKK'nın aynı bölgelerdeki kadın sorumlusu Merve T. ile birlikte iki kadını daha gözaltına aldı. Haklarında örgüt üyesi olmak ve terör örgütüne eleman kazandırmak suçkarından yasal işlem yapılan 3'ü kadın 4 zanlı sabah erken saatlerde adliyeye sevkedildi.

Ortağıyla ölüme gitti

İznik de meydana gelen kazada bir kişi ölürken, 2 kişi yaralandı. İznik'ten Orhangazi istikametine giden İhsan Boylan idaresindeki 16 MÇK 05 plakalı otomobil, karşı yönden gelen Mehmet Gençtürk'ün kullandığı 16 H 2361 plakalı otomobil ile kafa kafaya çarpıştı. Kazada sürücüler İhsan Boylan hafif, Mehmet Gençtürk ağır yaralandı. Gençtürk'ün yanında oturan Kerim Töremiş (47) ise olay yerinde hayatını kaybetti. Yaralılar İznik ve Orhangazi'deki hastanelere kaldırıldı. Kazada ölen evli ve 2 çocuk babası Töremiş ile ortağı Gençtürk'ün İznik'te pide salonu işlettikleri öğrenildi.

Şafak baskını! İş makinesiyle yıktılar

Yeşil alanlara kurulan göçer barakaları zabıta ekiplerince iş makinesiyle yıkıldı. Yıldırım Anadolu Mahallesi'nde havaların güzel olmasını fırsat bilen Roman vatandaşlar, yeşil alan ve parklara baraka kurdular. Burada hayatlarını sürdüren Roman vatandaşlar, gürültü ve koku sebebiyle çevrede rahatsızlığa sebep oldu. Vatandaşların ihbarıyla belediye ekipleri harekete geçti. Uyarılara aldırış etmeyen Roman vatandaşlar barakalarda yaşamaya ısrar edince sabah saatlerinde çok sayıda zabıta ve polis ekibinin katılımıyla operasyon gerçekleştirildi. Belediye yetkilileri iş makinesi ile barakaları yıkmaya başladı. Yıkım esnasında ikna olan bazı Roman vatandaşlar ise eşyalarını toplayarak bölgeden ayrıldı. Öte yandan emniyet yetkilileri operasyonu yerinden takip ederek kalıcı çözümler üzerine ekiplerine tavsiyede bulundu.

Motosiklet kazası: 1 kişi ağır yaralı

İznik'te meydana gelen kazada bir motosiklet sürücüsü ağır yaralandı. 16 H 2368 plakalı motosikletin sürücüsü Suat Ayrancı (30), arkasında oturan eşi H.A. ile saat 15.30 sıraların da Dereköy'deki tarlasından İznik'e dönerken, kayganlaşan yolda direksiyon hakimiyetini kaybetti. Kazada motosikleti ile savrulan sürücüsü Suat Ayrancı, yol kenarında kikayaya başını çarparak ağır yaralandı. Eşi H.A. ise kazadan yara almadan kurtuldu. Ambulansla İznik Devlet Hastanesine kaldırılan 2 çocuk babası genç sürücü, buradaki tedavisinin ardından Bursa Muradiye Devlet Hastanesi'ne sevk edildi. Polis olayla ilgili soruşturma başlatırken, sürücünün kask takmadığı öğrenildi.

Yarasına aldırmadı babasını teselli etti

İnegölde hafif ticari aracın çarptığı bisikletli öğrenci yaralandı. 12 yaşındaki Ahmet, kendisini yaralı halde gören babasını *"iyiyim baba, bir şeyim yok"* diyerek teselli etti. Edinilen bilgiye göre, Yunusemre Mahallesi Belediye Ek Hizmet Binası yakınlarında, 12 yaşındaki Ahmet Baha Bayram'ın kullandığı bisiklet ile aynı yönde seyir halinde olan 58 yaşındaki Hamdi Y. yönetimindeki 16 PH plakalı hafif ticari araç çarpıştı. Kaza sonrası bisikletten düşerek kaldırıma başını çarpan çocuk yaralandı. Sürücü hemen 112 ekiple rine haber verdi

"İYİYİM BABA"

Kaza yerinde ilk müdahalesi yapılan çocuk ambulansla İnegöl Devlet Hastanesi'ne kaldırıldı. Kazayı öğrenip acil servise gelen baba Ahmet Bayram, ambulanstan indirilen oğluna moral vermeye çalıştı. Üzgün halde oğluna, *"Bir şeyin yok değil mi babacım"* diyen Ahmet Bayram, yaralı oğlundan "iyiyim baba, bir şeyim yok" cevabını alınca yüreğine su serpildi. Yaralı çocuk hastanede tedavi altına alınırken, kazayla ilgili soruşturma başlatıldı.

Hırsız villada alem yaptı

Hakkında bir yığın hırsızlık suçundan dosyası bulunan 13 yaşındaki S.A, bu kez İstanbul'un meşhur bir pastanesinin eski sahibi olan Mustafa Taşçıoğlu'nun Çampınar köyünde bulunan yazlığına pencere den girdi. Çocuk hırsız, bu defa bir villada mumları yakıp şarap içti.

Güne Bakış

Kadri GÜLER
kadri_guler@hotmail.com

Davutoğlu ile buraya kadar...

Davutoğlu, Cumhurbaşkanı Erdoğan ile beklenen görüşmesini dün yaptı.

Daha önce Cumhurbaşkanı ile aralarındaki anlaşmazlıklarla ilgili olarak basında çıkan yazılara çok sinirliydi.

AKP'nin iktidarını şöyle tanımladı:

"Milyonların emeğiyle, desteğiyle, dualarıyla var olan bu hareket, tüzüklerle, kurultaylarla, mevzuatlarla, prodesürlerle varlık kazanmış bir partiden çok daha fazlasıdır. Hiçbir tartışmaya, hesaba, kurban edilmeksizin korunacak en kıymetli emanetimizdir."

Sizin anlayacağınız, AKP, bunlar için Kutsal Emanettir.

Neredeyse Erdoğan'ı, kutsal bir kişi yaptılar. İşi tapınacak noktaya getirdiler.

Dünkü görüşmeden çıkan sonuç; Başbakanın en kısa zamanda kurultayı toplayıp görevini bırakacak, parti başkanlığından da ayrılarak Erdoğan'ın istediği bir kişiye bu görevi bırakacak.

Yaşadıklarımız tarafsız olması gereken Cumhurbaşkanının Anayasa ihlalidir.

Bu durum suçtur.

Ancak, Anayasa da Cumhurbaşkanı'nın vatana ihanetten başka bir fiil dışında yargılanmasının mümkünü olmadığından, Erdoğan rahat davranıyor.

AKP Saraydan yönetiliyor.

Başbakan ise bunu normal karşılıyor.

Cumhuriyetin kurulmasından bugüne, siyal islamcılar ilk kez iktidar oldular. Bu iktidarı ellerinde tutabilmek için AKP'nin kurucusuna Tanrıya tapar gibi tapıyorlar.

Cumhurbaşkanı'nın tek adamlığı, değiştirilecek Anayasa ile güçlendirilecek.

Parlementodaki kuvvetler ayrılığı kaldırılarak, demokratik yapı, Başkanın gücüyle bozulacak.

Bunun adı Faşizmdir.

Anayasa'nın değiştirilip, Başkanlık sisteminin yolunun açılması için AKP'nin önündeki engel HDP'nin baraj altında kalması idi.

Bunu, 1 Kasım seçimlerinde de başarama dılar.

Yeni strateji, parlementodaki HDP'lilerin dokunulmazlıklarının kaldırılarak içeri tıktırmaya odaklandı.

Bunu daha önce de denediler.

Sonuç değişmedi.

Terör odaklarıyla 2 yıl ilişki içine giren AKP, ne oldu da yöntem değiştirdi.

Terör odaklarıyla yapılan işbirliği AKP'nin oylarını aşağıyla çekti. PKK'nın bu sürede Güneydoğu da silahlanması, neredeyse ellerine geçmesi, AKP'nin stretejidir.

Şimdi, dün el sıktıkları terör odaklarının üzerine şahince gidiş, AKP 'ye milliyetçi kesimin oylarını getiriyor.

MHP'nin içine düştüğü durum bunu göstermiyor mu?

Kürt halkının temsilcilerini meclis dışına atmak, MHP'yi parçalayıp, istedikleri siyasal düzeni getirmenin yollarını açmak, Türkiye de Cumhurbaşkanı'na güç kazandırabilir ama, ülkeye huzur gelmez.

Küme düşen Gemlik oldu

ŞAFAK İSMAİL ŞENDİL
Gemlik Spor Taraftarlar Der. Bşk.

Gemlikspor 30 yıllık bir özlem duyduğu BAL liginden ilgisizlikten dolayı küme düşmüştür. Taraftar derneği olarak, verdiğimiz destekle ilçe de yaşayanları haraketlendirmeye çalıştık. Çalışmalar sonucunda Gemlikte'ki siyasi partiler ve Gemlikteki odalardan gerekli destek ne yazık ki güvensizlik bahane edilerek verilmedi. Gemliksporun küme düşmesi sağlandı. Sezon öncesi CHP ilçe başkanı Uğur Sertaslan öncülüğünde Gemlikpsor'da futbol oynamış eski topçular bir araya gelerek bir toplantı organize edildi.

Bu toplantıda bütün sanayi kuruluşlarına siyasi partilerin ilçe başkanları ile gidilerek maddi yardım istenecek ve bu maddi yardımın da ilçe başkanlarının denetlemesinin yapılması toplantıda kabul edilmiştir.

Sonrası ki süreçte MHP İlçe Başkanı Osman Durdu, Gemlik Belediye Başkanı Refik Yılmaz'ın Gemlikspor'a başkan olması talebinde bulundu ğu için bu talep kabul edilmedi.

CHP ilçe başkanı ve AKP ilçe başkanları iki parti olarak bu sorunu çözebilirlerdi.

Fakat ne olduysa herkes elini eteğini çekti.

Gemlik'ten ekmek yiyen Gemlikli olduğunu savunan kişiler bir anda kayboldu, sezsiz kaldı. Takıma katkı için proje üretin dediler Taraftar Dernegi olarak Behçet abinin katkıları ile 1984 yılından bu güne kadar olan spor haberlerini bir kitap haline getirip, kitap içerisine reklam alarak bir proje başlattık. Kitap için aldığımız reklam gelirlerini makbuz karşılığında Gemlikspor klubune bağışladık. Kitabın basımını Gemlik Belediyesi üstlendi. Fakat sezon öncesi başlanan proje sezon bitip takımı mız küme düşmesine ragmen hala basılmadı. Gemlikspor'a önem verdi gini belirten, Gemlikspor'u milli takım olarak gören siyasiler. Gemlikspor'a üvey evlat muamelesi yapmıştır.

Ticaret Sanayi Odası, Ticaret Borsası ve Sanayicilerden destek istemek, "DİLENCİLİK" olarak görüldü. Fakat zeytin festivaline toplanan paralar nasıl oldu da Kent Konseyine aktarıldı bunu anlamakta zorluk çekiyoruz.

Gemlik ilçesinin tanıtımından bahseden insanlar madde bağımlılığına ve teröre karşı turnuva düzenleyenler bu tür organizasyonlarda spora önem verdiklerinin altını çiziyorlar.

Spora önem ilk önce ilçenin takımının ne kadar başarılı olduğun dan geçer.

Bu kesinlikle unutulmamalıdır. Bu turnuvalarda vete ran diye kutsal formamızı giydirdiğiniz insanlar, Gemlikspor'a ne yermiştir. Siz, hangi hakla bu formaları o insanlara giydirebiliyorsunuz? Sizler Gemlispora gerekli degeri vermezseniz, ilçedeki sanayici, tüccar, ticaret ile ugraşanlar, firma sahipleri Gemlikspor'a deger verir mi? Gemlikspor markasının önce siz degerini yükselteceksiniz.

Evet Gemlikpsor İstanbul da, Çanakkale de,Yalova da ve Bursa da REZİL oldu.

Gemlik zeytini ile değil rezilliği ile tanıttınız.

Bu açıklamayı yaptı diye bizleri siyaset çi ilan edebilirsiniz. Evet siyasetçiyiz biz ler GEMLİKSPORUN SİYASETÇİLERİYİZ. Sizler de keşke bizim kadar siyasetçi olabilseydiniz de Gemlikspor-umuz iyi bir şekilde ilçemizi temsil edebilseydi.

Bu sene sadece Gemlikspor'umuz küme düşmedi.

Gemlik Kaymakamlığı küme düştü.

Gemlik Belediyesi küme düştü.

AKP-CHP-MHP ilçe başkanları ve teşkilatları küme düştü.

Ticaret Odası, Ticaret Borsası, Sanayiciler, STK, Ilçe esnafı, zeytin üreticileri, ilçe de yaşayanlar, hepimiz KÜME DÜŞTÜK.

Artık hepimiz rahatlamışızdır, içimiz rahat olsun, deve kuşu gibi kafamızı topraktan çıkartıp etrafa bakabiliriz. Duyan duymayana söylesin GEMLİK ILÇESI KÜME DÜŞTÜ.

30 dakikalık yağmur yetti...

Dün öğle saatlerinde başlayan ve yarım saat kadar süren sağanak yağış, ilçenin birçok cadde ve sokağında taşkınlara naden oldu. Bardaktan boşanırcasına yağan yağmur , tıkalı olan loğarlarından yollaran taştı. Birçok yerindeki asfaltların gelişi güzel kaplanması nedeniyle, yollarda ayrıca su birikintileri oluştu. Sağanak yağmura yakalananlar bulundukları yerden bir süre kımıldayamadı.

Çevre yolu köprüsünün altı giderin tıkanması nedeniyle göle döndü.

BİL SCHOOLS BİL 1995 BİL OKULLARI

BİL OKULLARI

"Köklü bir geçmişten, Aydınlık geleceğe..."

DÜNYA İNOVASYON OKULU **ORHANGAZİ'DE** AÇILIYOR!

2016 - 2017 Eğitim Öğretim Sezonunda Hizmetinizdeyiz

ANAOKULU • İLKOKUL • ORTAOKUL

bilorhangazi www.bilokullari.com.tr | 444 5 245

İSTANBUL AYDIN ÜNİVERSİTESİ

Gemlik Körfez
GEMLİK'İN İLK GÜNLÜK SİYASİ GAZETESİ

Dünyanın en büyük bilim şenliği başlıyor

Bursa Büyükşehir Belediyesi ve BEB KA tarafından Türk Hava Yolları'nın ana sponsorluğunda 6-7-8 Mayıs tarihlerinde Bursa Bilim ve Teknoloji Merkezi'nin ev sahipliğinde yapılacak 5. Bilim Şenliği, bilime gönül veren 7'den 70'e herkesi Merinos Park'ta buluşturu yor. Bursa Büyükşe hir Belediye Başkanı Recep Altepe, Türkiye ve dünyada bu kadar geniş kapsamlı başka bir bilim şenliği olmadı ğını belirterek, "Bu yıl 57 üniversite ve 67 şehirden 1360 proje başvurusu yapıldı. tek amacımız başımıza icat çıkaracak, kreatif, bilime gönül vermiş bir nesil yetiştirmek" dedi. Kültür A.Ş. Yönetim Kurulu Başkanı Rıfat Bakan da Bilim Şenliği'nin artık bir Bursa markası haline geldiğini belirterek, atölye çalışmaları, simüla törler, konferansları ile dünya çapında bölge geniş bir bilimsel organizasyon olmadığını vurguladı. TÜBİTAK, Uludağ Üniversitesi, Bursa Teknik Üniversitesi, Milli Eğitim Bakanlı ğı, Kuark dijital, CLK Uludağ Elektrik, Eker, Emko ve Pır lant tarafından des teklenen "Çevre ve Enerji" başlıklarının ana temasını oluşturduğu Türk Hava Yolları Bursa Bilim Şenliği, yıl da Türkiye'nin 4 yanından bilim meraklılarını Bursa'da buluşturacak. Şenlik kapsamında bu yıl ikincisi düzenlenen ve toplamda 102 bin TL para ödülünün dağıtılacağı proje yarışmasına 1360 başvuru yapılırken, 4 farklı kategoride 50 proje adını finale yazdırmayı başardı. Proje yarışmasının konsepti 'Bilim ve Teknoloji' olarak belirlenirken, minik ve çocuk mucitler kategorisinde 10'ar, genç ve usta mucitler kategorisinde 15'er proje finale kaldı. Toplamda 102 bin lira ödülün dağıtılacağı yarışma kapsamında finale kalan 50 projeye bin liradan 16 bin liraya kadar değişik ödüller verilecek.

Ağaçlandırma çalışmaları sürüyor

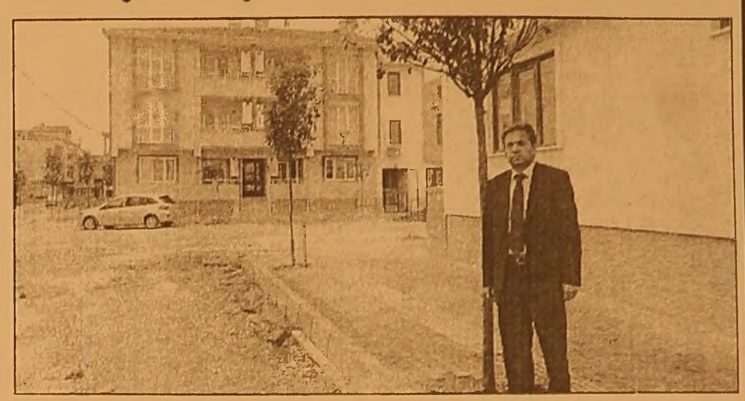

Gemlik Belediyesi Park ve Bahçeler Müdürlüğü Ekiplerinin yeşillendirme ve ağaçlandırma çalışmaları devam ediyor. Bir yandan çocuk parkları ve yeşil alan sayısını artıran ekipler, diğer yandan da okul çev releri başta olmak üzere yeni yapılan tüm sokaklarda da seferber olarak, da ha yeşil daha güzel bir Gemlik için ağaç landırma çalışma larında hız kesmi yorlar. Hamidiye Mahallesi Mehmet Akif Ersoy Kültür Merke zi ve çevresi ile Günaydın Sokakta ağaçlandırma çalışmalarını artıran Gemlik Belediyesi Park ve Bahçeler Müdürlüğü Ekipleri, Pembe Çiçekli Akasya, At Kestane si, Akçaağaç, Oya Ağaçları ve Bahar Çiçekleri ile Mahallenin çehresini değiştiriyorlar. Aynı anda Çınar İlkokulu çevresinde de çalışan ekipler, burada Belediye Fen İşleri Müdürlü ğü tarafından yapılan kaldırımlara da ağaçlandırma çalışması yapıyor lar. Okul ve yanında ki Halı Saha etrafın da da ağaçlandırma ve çiçeklendirme çalışmasını yürüten ekipler, ilçenin estetik değerlerde marka değerinin artırılması yönünde büyük katkı sunu yorlar.

Gemlik Belediyesi Park ve Bahçeler Müdürü Cemalettin Uysal, Sahil boylarında başlayan ağaçlandırma, budama, çiçeklendirme çalışmalarını ilçenin dört bir yanında devam ettirdiklerini kaydederek, okul çevrelerinde ve yeni yapılan cadde ve sokaklarda da aynı titizlikle çalıştıklarını söyledi. Belediye Başkanı Refik Yılmaz'ın talimatları doğrultusunda ağaçlandırma ve çiçeklendirme çalışmalarına ara vermeyeceklerini anlatan Uysal, daha yeşil bir Gemlik için yapılan hizmetlerin Mahalle statüsüne dönüşen eski köylerde de devam ettiğini sözlerine ekledi.

MİLTON
DÜĞÜN SALONU

GEMLİK KÖRFEZİ'NİN DENİZLE BİRLEŞTİĞİ MÜTHİŞ MANZARADA YENİLENEN YÜZÜMÜZLE EN GÜZEL ANLARINIZI YAŞATMAK İÇİN VARIZ

Pasta - Meşrubat - Çerez
Piyanist + Dj Performans
Saten Sandalye Giydirme
Nikah Masası - Volkan gösterisi

2016 yılı
REZERVASYONLARIMIZ BAŞLAMIŞTIR

İnternetten Canlı Yayın- Sahne - Işık gösterisi
Servis ve ekipmanlar - Sürpriz gösteriler

www.gemlikmilton.com
facebook/miltondugun
plus.google.com/miltondugun
HÜKÜMET KONAĞI KARŞISI
TEL : 513 10 71 GEMLİK

Belediyespor Satranç Turnuvası yapıldı

Gemlik Belediyespor ve Gemlik Belediyesi öncülü günde yapılan, Gemlik İlçe Emniyet Müdürlüğünün de destek verdiği 23 Nisan Satranç Turnuvasının bölümü (1 ve 2. Sınıflar) Gemlik Sosyal Yaşam Merkezinde yapıldı. Turnuvanın ödül törenine Gemlik Belediye Başkanı Refik Yılmaz, Belediye Başkan Yardımcısı Ahmet Avcı, İlçe Milli Eğitim Şube Müdürü Burhan İnan, Gemlik Belediyespor Başkanı Hulusi Gandar, Gemlik Ağrılılar Dernek Başkanı Metin Arslan katıldı. Turnuva'nın ilk bölümüne Ana Sınıfı dâhil 69 öğrenci katıldı. Turnuva Birincisi 11 Eylül Okulunca Efe Koçak oldu. Belediye Başkanı Refik Yılmaz; *"Satranç Turnuvasına katılan her öğrenci bizim için önemlidir. Satranca yapılan teşviki Belediye olarak önemsiyoruz. Gemlik Belediyespor'umuzu, okul müdürlerimizi ve öğretmenlerimizi tebrik ediyoruz. Spora destek olmak, belediyeciliğimizin önceliklerinden, bu nedenle her evladımızın spor yapmasını isti yoruz"* dedi. Belediyespor Baş kanı Hulusi Gandar ise; *"Başta Belediye Başkanımız olmak üzere, Milli Eğitim Müdürlüğümüze ve turnuvamıza destek verenlere teşekkür ediyorum. Amacımız satran cın yaygınlaşma sını ve gelişmesini sağlamaktır. Bu anlamda da, Belediyespor olarak eğitimleri mize aralıksız devam edeceğiz"* şeklinde konuştu.

Bursaspor'da ilk transfer bitti

Bursaspor, Akhisar Belediyespor'da forma giyen 31 yaşındaki orta saha oyuncusu Merter Yüce ile 1 yılı opsi yonlu 3 yıllık ön anlaşma imzaladı. Spor Toto Süper Lig'de Avrupa hedefinden kopan yeşil-beyazlı ekip, gelecek sezon için transfer çalışma larına şimdiden başladı. Verim alına mayan ve maliyeti yüksek oyuncuların satılması için bazı menajerlere yetki veren Bursaspor yönetimi, kadroya yeni isimler kazandırmak için de çalışmalarını sürdürüyor.

HAMZAOĞLU'NUN ESKİ ÖĞRENCİSİ

Yeşil-beyazlı yönetimin bir süredir temas halinde olduğu Teknik Direktör Hamza Hamzaoğlu'nun da Akhisar Belediyespor'dan eski öğrencisi Merter Yüce ile 2+1 yıllık ön protokol imzalandığı bildirildi. Akhisar Belediyespor'da beşinci sezonunu geçiren Merter, bu sezon yeşil-siyahlı for mayı 29 resmi maçta giydi. Deneyimli oyuncunun Bursaspor'da tüm maçlarda oynadığı takdirde 1 milyon 700 bin TL alacağı da belirtildi.

PAÇACI: PRENSİPTE ANLAŞTIK

Bursaspor Basın Sözcüsü Suat Paçacı, "Yönetim, geçtiğimiz gün lerde Bursa'ya davet ettiği ve Özlüce Tesisle ri'nde yapılan ilk görüşmesi olumlu sonuçlanan Akhisar Beledi yespor'un ön libero Merter ile prensipte anlaşma sağladı" dedi. Merter Yüce'nin Akhisar Belediyespor'la olan sözleşmesinin 30 Haziran'da dolacağı bildirildi

BAHÇIVAN

ŞİRKETİMİZ BÜNYESİNDE ÇALIŞMAK ÜZERE; BAHÇE, PEYZAJ İŞİNDEN ANLAYAN REFERANS VEREBİLECEK

BAHÇIVAN

ALINACAKTIR.

Başvuruların şirketimize şahsen yapılması gerekmektedir

EFENDİOĞLU MERMER A.Ş.

Açmalar Mevkii Gedelek - Orhangazi / BURSA

Tel : 0 224 586 00 05

Bursa trafiği mercek altında

Bursa'nın daha huzurlu, daha sağlıklı ve daha modern bir kent olması hedefiyle 'Bursa'nın trafiği ve çözümleri' temasıyla gerçekleştirilen çalıştayda, kent trafiğinin mevcut durumu ve geleceği ilgili kurumlarca mercek altına alınıyor. Bursa Büyükşehir Belediyesi ile Bursa Valiliği ve İl Emniyet Müdürlüğü ortaklığıyla gerçekleştirilen 'Bursa'da Trafik ve Çözümleri' konulu çalıştay, Ata türk Kongre Kültür Merkezi (Merinos AKKM) Muradiye Salonu'nda yapılan açılış töreniyle başladı. Bursa Büyükşehir Belediyesi Başkanvekili Abdülkadir Karlık, çalıştayın açılışında yaptığı konuşmada, tüm büyük kentlerde olduğu gibi ulaşım ve trafik sıkışıklığının Bursa'da da önemli bir kentsel sorun olduğunu ifade etti. Nüfus artışının yanında nüfus başına düşen otomobil sayısının da artması, imar planları ve arazi kullanım kararları ile belirlenmiş yol sistemlerinin taşımakta zorlandığı bir araç trafiğine neden olduğunu kaydedildi.

ELEMANLAR ARANIYOR

KAVLAK ZEYTİN PERAKENDE MAĞAZASINDA ÇALIŞACAK BAY-BAYAN PERSONELLER ALINACAKTIR.

0 506 269 87 18

gemport

Gemlik Liman ve Depolama İşletmeleri A.Ş.

GEMPORT 35 Terminal Traktör Operatörü istihdam edecek!

Türkiye'nin ilk özel limanı Gemport, yeni limanı için aldığı 16 yeni Terminal Traktörü için 35 Terminal Traktör Operatörü istihdam edecek.

İstihdam için Gemlik'te ikamet eden adaylar öncelikli olarak değerlendirilecek olup, değerlendirme aşağıda belirtilen kriterlere göre yapılacaktır.

- En az lise mezunu (Tercihen Makine, Motor, Mekatronik, Elektrik- Elektronik, İş Makinaları bölümleri),
- 35 yaşını aşmamış,
- Terminal Traktör İş Makinası kullanma sertifikasına sahip,
- Tercihen Terminal Traktör Operatörü olarak minimum 1 yıl deneyimli,
- Tercihen ağır vasıta veya iş makinası kullanmış olmak,
- Ekip çalışmasına yatkın, hızlı öğrenebilen, problemleri analiz edebilen, sorumluluk sahibi,
- Bursa ve/veya Gemlik'te ikamet eden/edebilecek,
- Vardiyalı çalışabilecek,
- Erkek adaylar için askerlik ile ilişiği bulunmayan.

İlgilenen adayların özgeçmişlerini hr@gemport.com.tr adresine iletmeleri rica olunur.

ELEMANLAR ARANIYOR

FABRİKAMIZDA ÇALIŞACAK BAY - BAYAN VASIFSIZ ELEMANLAR ARANIYOR

VERONA MERMER

TEL : 514 20 21

MEYDAN KUZU ÇEVİRME

GEMLİK BURSA YOLUNDA OLAN İŞYERİMİZDE ÇALIŞACAK BAYAN TEMİZLİK İŞÇİSİ ve BAY GARSON ARANIYOR

0 532 232 80 41

BtSO, hava kargo taşımacılığı için harekete geçti

BTSO Lojistik Sektör Konseyi Başkanı Hasan Çepni, Yenişehir Havalimanı'ndaki kargo depolarının hava kargo taşımacılığına açılması gerektiğini söyledi. BTSO Lojistik Sektör Konseyi Başkanı Hasan Çepni, Yenişehir Havalimanı'ndaki kargo depolarının hava kargo taşımacılığına açılması gerektiğini söyledi. Türkiye'deki oda ve borsalara rol model olan sektörel konseyler, kent ve ülke ekonomi gündemini belirlemeye devam ediyor. BTSO çatısı altında faaliyet gösteren Lojistik Sektör Konseyi üyeleri, Bursa'da hava kargo taşımacılığının başlaması için harekete geçti. Konsey üyeleri, Yenişehir Havalimanı'na ziyarette bulundu. Ziyarete, BTSO Lojistik Konseyi Başkanı ve Meclis Üyesi Hasan Çepni, 48. Komite Başkanı Mehmet Aydın Kalyoncu ve

konsey üyeleri katıldı. Yenişehir Havalimanı Müdürü Recep Pak'ı makamında ziyaret eden Lojistik Konseyi Üyeleri, havalimanı bünyesinde kurulu olan hava kargo depolarının durumu hakkında bilgiler aldı. BTSO heyeti ayrıca havalimanı pistini de inceledi. Yenişehir Havalimanı'nın mümkün olduğunca iyi bir şekilde kullanılması gerektiğini ifade eden Çepni, 15 yıl önce Yenişehir havalimanı ile birlikte yapılan kargo depolarının kullanıma açılması gerektiğini dile getirdi. Bursa'nın hava kargo ulaşımında Güney Marmara'nın merkezi olabilecek potansiyele sahip olduğunu anlatan Çepni şöyle konuştu: *"Bursa Türkiye'nin ihracatına liderlik eden şehirlerden birisidir. Ürünlerimizin dünyanın dört bir tarafına göndermek için Yenişehir Havalimanı en doğru adres. Şimdiye kadar kullanamadığımız bu alanları en yakın zamanda tekrar faaliyete açmalıyız. Hava ulaşımında örnek çalışmalar sergileyen Bursa'ya hava kargo taşımacılığını başlatmalıyız. Bursa iş dünyası olarak bu depoların faaliyete geçmesi için çalışmalarımızı sürdüreceğiz."*

'Türk ve Rus çiftçisinin cezalandırılması doğru değil'

Gıda, Tarım ve Hayvancılık Bakanı Faruk Çelik, Rusya ile yaşanan krizin tarımın dışında bir konu olduğunu belirterek, *"Burada Türk çiftçisinin ve Rus çiftçisinin cezalandırılması doğru değildir."* dedi. Birleşmiş Milletler Gıda ve Tarım Örgütü'nün (FAO) Avrupa Bölgesel Konferansı'nın açılışına katılmak üzere Antalya'ya gelen Çelik, esnafı ziyaret eden ve hale gelen üreticilerin sorunlarını dinleyen Çelik, sebze ve meyve fiyatları hakkında esnafın sorularını yanıtladı.

Çelik, Türkiye'nin Rusya ile yaşanan sorunu büyük bir devlet ve sorumluluk anlayışıyla değerlendirdiğini ifade etti. Çelik, mesele fevri olarak ele alınacak bir mesele olmadığını kaydederek şöyle devam etti: *"Hal ile ilgili bir mesele değil. Biber, domates, karpuz ile ilgili mesele değil ki. Bu mesele uçak ile ilgili bir mesele. Konuşu lacaksa teknik boyutuyla konuşulacak bir mesele. Neden düştü, neden düşürüldü? Tamamen üretim ve tarımın dışında bir konu. Bunun faturasının tarıma kesilmesi doğru değil. Burada Türk çiftçisinin ve Rus çiftçisinin cezalandırılması doğru değildir. Türkiye burada sorumlu davranmaya, ağır başlı davranmaya devam ediyor. Biz ithalatla ilgi bir kısıtlamaya gitmedik. Biz kimsenin çiftçisini yürüyen mekanizmada cezalandırma yoluna gitmedik. Birilerinin yaptığı ise yanlış. Bu da dünyanın sonu değil."* Sorunla ilgili odalar ve birliklerle yaptıkları toplantılardan son derece güzel çözüm önerileri geldiğini söyleyen Çelik, kasım ve aralık ayında yaşanan sorunları *aşma konusunda önemli adımlar atıldığını, gelecek taleplerin de değerlendirileceğini bildirdi.*

'EFT' ücreti tarih oluyor

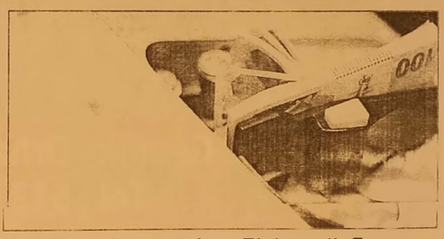

Vatandaşı isyan ettiren Elektronik Fon Transferi (EFT) ve havale ücretlerinde 300 lirayı bulan tarife son buluyor.Bankacılık Düzenleme ve Denetleme Kurumu (BDDK) bankalara göre 30 liradan başlayıp 300 liraya kadar çıkan EFT ücretlerini mercek altına aldı. BDDK, Türkiye Bankalar Birliği ile birlikte EFT ücretlerinin maliyeti ve alınan tutarlara ilişkin çalışma başlattı. Kurum, bu konudaki başıboşluğu giderecek bir düzenleme yapacak. Kurallara uymayan bankalara son 1.5 yılda yaklaşık 5 milyar liranın üzerinde idari para cezası kesilirken, aynı suçu işleyenlere de tavandan ceza veriliyor. Mevcut uygulamada özel bankalar EFT işlemi için 30 ila 300 TL arasında değişen komisyon alıyor. İsme gelen EFT, kasadan nakit çekildiğinde de 40 TL ücret isteniyor. Kamu bankaları da bin lira altı EFT için yaklaşık 20, üstü için ise 25 lira masraf talebinde bulunuyor.

'Gemlik Körfez' www.gemlikkorfezgazetesi.com

GEMLİK REHBERİ

GEREKLİ TELEFONLAR	
İtfaiye	110
Polis İmdat	155
Jandarma İmdat	156
Jandarma K.	513 10 55
Polis Karakolu	513 18 79
Gar. Kom.	513 12 06

KAYMAKAMLIK	
Kaymakamlık	513 10 51
C.Savcılığı	513 10 53
C.Savcı Yrd.	513 29 54
Emniyet Müd.	513 10 28

ULAŞIM	
Pamukkale	512 00 26
DENİZ UÇAĞI	513 66 13
Pegasus Akmis Seyahat	614 93 82
METRO	613 12 12
Aydın Turizm	613 20 77
Süzer Turizm	612 10 72
Kanbaroğlu-Esadaş	614 46 48
Anıtlar	614 47 23
Kamil Koç	612 01 63

HASTANELER	
Devlet Hastanesi	517 34 00
Sahil Dev. Hast.	513 23 29
Mer.Sağ.Ocağı	513 10 68
Tomokay Tomografi	513 65 29
Acıbadem	280 44 44

TAKSİLER	
Körfez Taksi	513 18 21
Çınar Taksi	513 24 67
Güven Taksi	513 32 40
Gemlik Taksi	513 23 24
Manastır Taksi	517 33 94

RESMİ DAİRELER	
Telefon Arıza	121
UEDAŞ ARIZA	186
UEDAŞ İşletme	513 45 03
Statyum	514 00 95
Orm.Böl.Şef.	513 12 86
Milli Eğt. Md.	513 11 74
Halk Kütüphane	513 13 53
Askerlik Şb.	513 10 57
Karayolları	513 13 08
Liman Baş.	513 11 33
Mal Müd.	513 10 95
Nüfus Md.	513 37 42
Özel İd. Md.	513 15 07
Tapu Sicl. Müd.	513 14 14
Müftülük	513 13 64
Gümrük Md.	524 85 86
Ver. Dairesi Md.	513 10 92
İlçe Tarım Müd.	513 10 45
İlçe Seç. Md.	513 77 73
Halk Eğitim Müd.	513 18 46
İŞ-KUR	513 71 65

BELEDİYE	
Santral	513 45 21 -23
Başkanlık	513 45 20
BUSKİ	514 57 96
İtfaiye	513 23 25
Muhasebe Md.	513 45 21-182
Yazı İşl. Md.	513 45 21-111
Su Arıza	Yalnız 185

DENİZ OTOBÜSÜ	
Bursa	256 77 84
Mudanya	544 30 60
Yenikapı	(212) 516 12 12
Yalova	(226) 811 13 23
İDO İmam Aslan Dinlenme Tes.	513 23 94

VAPUR - FERİBOT	
Yalova	(226) 814 10 20
Topçular	(226) 363 43 19
Eskihisar	(262) 655 60 31

OTOBÜS	
Şehirlerarası Otobüs Terminali	261 54 00 (18 Hat)

DAĞITICILAR	
GEMDAŞ	513 29 29
Aygaz	513 12 95
Habaş	513 16 37
Mogaz	513 75 58
Ergaz	513 88 43
Milangaz	513 22 59
Habaşgaz	513 45 46
Yeni Likitgaz	513 65 00
BP Gaz	514 59 81
Bütünler Likitgaz	513 80 00
Akçagaz	514 88 70
Totalgaz	514 17 00
Akcan Petrol	513 10 70
MAR-PET	513 30 33
Tıncay Otogaz	513 16 45
Beyza Petrol	513 01 03

Gemlik Körfez

GEMLİK'İN İLK GÜNLÜK SİYASİ GAZETESİ

YEREL SÜRELİ YAYIN

YIL : 42 SAYI : 5469

FİYATI : 50 Kr. (KDV Dahil)

Sahibi : Serap GÜLER

Sorumlu Yazı İşleri Müdürü : Kadri GÜLER

İstiklal Cad. Bora Sok. No:5/A

Tel : 513 96 83 GEMLİK

korfezofset@hotmail.com

Yönetim ve Basım Yeri :

GÜLER AJANS

Matbaacılık-Yayıncılık-Reklamcılık Tesisi

İstiklal Cad. Bora Sok. No:5/A GEMLİK

(Dini bayram Günleri ve Pazar günleri yayınlanmaz)

GEMLİK SİNEMA GÜNLÜĞÜ

VENÜS SİNEMASI

Magi:
11:30-14:00-16:30-19:00-21:30...

Küçük Esnaf:
11:30-14:00-16:30-19:00-21:15...

Yola Geldik:
11:30-14:00-16:30-21:15...

Somuncu Baba:
19:00...

513 33 21

ÖZEL AYKENT İLKÖĞRETİM OKULU
2002 GEMLİK

ÖZEL "Yeni bir Aykent ile hedeflerinize doğru"

AYKENT

İLKÖĞRETİM OKULU ve ANASINIFI

Deneyimli kadromuz ile çağdaş eğitim anlayışıyla sizlere en yakın özel okuluz...

ANA SINIFI 1,2,3. SINIFLARA HAFTADA 6 SAAT 4,5,6,7. SINIFLARA HAFTADA 8 SAAT İNGİLİZCE

Eğitim ve öğretim yılı boyunca Milli Eğitim Bakanlığı'nın uyguladığı müfredat programına göre zorunlu gördükleri kültür ve branş derslerinin yanı sıra sosyal aktivitelerimiz bulunmaktadır

SOSYAL AKTİVİTELERİMİZ:

MÜZİK
MASA TENİSİ
VOLEYBOL
BASKETBOL
SU SPORLARI
JİMNASTİK
TİYATRO
BİLGİSAYAR
HALK OYUNLARI
SATRANÇ

Gemlik- Orhangazi yolu 2. Km Umurbey Paşabahçeler Mevkii
Tel : 513 50 84 GEMLİK www.aykentilkogretim.k12.tr

YİĞİT İNŞAAT

1987

YAPI MALZEMELERİ LTD. ŞTİ.

BANYO & MUTFAK & SERAMİK & CAM MOZAİK
VİTRİFİYE & BANYO DOLAPLARI & LAMİNAT PARKE
KOMBİ & RADYATÖR & BOYA VE KABA İNŞAAT MALZEMESİ
ISI VE SU YALITIM ÜRÜNLERİ & SIHHİ TESİSAT ÜRÜNLERİ

Adliye Binası Altı Yeni Pazar Cad. No: 98
Tel : 0 224 514 31 64 Fax : 0 224 513 90 41 GEMLİK
www.yigitinsaatgemlik.com

GÜNAYDIN park
EVİNİZİN KONTROLÜ SİZİN ELİNİZDE!
Akıllı Ev Sistemi
Özel İç Mimari Uygulama
3+1 Normal
5+1 Dubleks Daireler
VİZYON YAPI
Kentsel Dönüşüm Mimarı
www.vizyonkd.com

Kuruluş: 1973

Gemlik Körfez

GEMLİK'İN İLK GÜNLÜK SİYASİ GAZETESİ

6 Mayıs 2016 Cuma www.gemlikkorfezgazetesi.com 50 Kr.

FATURA - SEVK İRSALİYESİ - TAŞIMA İRSALİYESİ - GİDER MAKBUZU
TAHSİLAT MAKBUZU- DAVETİYE - TAKVİM - KİTAP - DERGİ - İLAN-
CİLT YAPIMI - REKLAM - MADALYA - KUPA - PLAKET
Güleç Ajans
İstiklal Cad. Bora Sok.
Bakır Apt. Altı No: 5/A GEMLİK
Tel : 0 224 513 96 83

Gemlik Belediye Meclisi'nin Mayıs ayı ilk toplantısı yapıldı

Mecliste Bosna Hersek gezisi tartışıldı

Gemlik Belediye Meclisi'nin Mayıs ayı ilk toplantısında imarla ilgili konular görüşüldü. Gündemin 1/10 maddesinde Marmara Belediyeler Birliği ile yapılacak organizasyonla, Muharip Gazilerin 25-28 Mayıs tarihlerinde Bosna- Hersek'e düzenlenecek gezi konusu mecliste vine tartışmalara neden oldu. Öte yandan, Umurbey Mahallesi'nin tarih ve Kültür değerlerinin canlandırılması için Celal Bayar, Reşadiye ve Atatürk Caddesi'ndeki binaların ön cephelerinin özgün yapısı korunarak projelendirilmesi, Umurbey'in cazibe merkezi haline getirilmesi kabul edildi. Haberi sayfa 2'de

Güne Bakış

Kadri GÜLER
kadri_guler@hotmail.com

BOSNA - HERSEK GEZİSİ VE GAZİLİK

Gemlik Belediye Meclisi'nin önceki gün yapılan toplantısının bir maddesi, Gemlikli malul gazilerin tarih ve kültür amaçlı Bosna - Hersek'e gezi istemesi idi.

Gemlik Belediyesi, geçtiğimiz yıllarda gazilerimizi Kıbrıs'a götürmüştü.

Belediye Başkanı Refik Yılmaz'ın Mecliste yaptığı konuşmaya göre, 19 üyesi bulunan Gemlik Malul Gaziler Derneği'nin böyle bir istemi olmuş. Dev. Syf. 4'te

CHP ilçe Başkanı Mehmet Sertaslan Şube Müdürü hakkında soruşturma açılmasını istedi.

İmam Hatiplere öğrenci topluyorlar

Gemlik İlçe Milli Eğitim Müdürlüğü'nce ilçemizdeki tüm ilkokul müdürlüklerine 3 Mayıs 2016 günü gönderilen resmi yazıda, 4. sınıf öğrencilerinin velileriyle görüşülerek imam hatip okularında okumak isteyenlerin 27 Mayıs tarihine kadar belirlenmesi istendi.

Şube Müdürü Alırıza Atlı adıyla gönderilen yazıya CHP ilçe başkanlığından tepki geldi. CHP ilçe Başkanı Mehmet Sertaslan, Şube Müdürü'nün böyle bir yetkiyi nereden aldığını belirterek; "Ey! Şube Müdürü nasıl bir akıl ile kaç çocuğun imam hatibe gönderileceğini öğrenmek istersin. Hangi akıl la 10-11 yaşındaki çocukları ayrıştırmaya iter seni. Sadece imam hatibi sormuşsun, yoksa asıl derdin imam hatibe gitmek istemeyenleri belirlemek midir?" dedi. CHP'liler adı geçen Şube Müdürü hakkında soruşturma açılmasını istedi.

arçelik
ARÇELİK'TEN YEDİ YIL KUTLAMASI
Beyaz eşya ve ankastre fırınlarda
7 YIL GARANTİ HEDİYE
Arçelik'le teknolojinin keyfini uzun yıllar yaşayın.
Yedi yılınız kutlu olsun.
İstiklal Cad. No:11 GEMLİK Tel : 514 90 84 - 514 90 85

Gemlik Körfez
GEMLİK'İN İLK GÜNLÜK SİVİL GAZETESİ

Mecliste Bosna Hersek gezisi tartışıldı

Gemlik Belediye Meclisi'nin Mayıs ayı ilk toplantısında imarla ilgili konular görüşüldü.
Belediye Başkanı Refik Yılmaz'ın başkanlığında yapılan toplantıda bir önceki meclis toplantısı tutanaklarının okunmuş sayılarak kabulünden sonra gündemdeki maddelerin görüşülmesine geçildi.
Daire müdürlerinden gelen tekliflerin ilgili komisyonlara sevk edilmesinden sonra gündemin 1/9 maddesinde Hamidiye Mahallesi'nde yapılan otopark alanı için yapılan kamulaştırmalardan sonra bu taşınmazların Bursa Büyükşehir Belediyesine devri konusu ile ilgili görüşmede, Başkan Yılmaz, bu parsellerin otopark paralarının Büyükşehir paylarının kullanılarak yapıldığını, Mülkiye Müfettişlerinin Bursa Büyükşehir Belediyesi'nde yaptıkları denetimde ortaya çıktığını ve taşınmazların Büyükşehir'e devrinin gerektiği için bu konunun gündeme alındığını söyledi.
Devir işlemi meclisce kabul edildikten sonra, MHP Grup sözcüsü Osman Doğan söz alarak, *"Belediyelerin binaların altına yapılması gereken otoparkların yapılma yarak yerine bedel alınması ve bu bedelin Büyükşehir Belediyesi'ne aktarılması gerekirken bu paralar neden aktarılmadı"* dedi.

Başkan Refik Yılmaz, *"Aktaramadık, kamulaştırmaları yaptık. Aktarsaydık, kamulaştırmalar gecikirdi. Büyükşehir Belediye Başkanıyla konuşarak bu kararı aldık."* şeklinde yanıt verdi.
CHP meclis üyesi Mert Dimili ise yapılan işlemin mevzuata uygunluğunu anlayamadığını, belirterek, *"Yapılan kamulaştırmalar mevzuata uygun değildir. Biz, bu nedenle olumsuz oy veriyoruz."* dedi.
Gündem maddesi oy çokluğuyla kabul edildi.
Gündemin 1/10 maddesinde Marmara Belediyeler Birliği ile yapılacak organizasyonla, Muharip Gazilerin 25-28 Mayıs tarihlerinde Bosna-Hersek'e düzenlenecek gezi konusu mecliste yine tartışmalara neden oldu.
Konuyla ilgili bilgi veren Başkan Yılmaz, gazilerin Borsa Hersek'i görmek istemlerini belirterek, *"19 Kıbrıs ve Kore gazimizi, evladı fatiha toprak larına gitmelerini, oradaki eserleri, Mostar Köprüsünü, Saraybosna'yı Çarşısını Üsküp gibi tarihi mekanları görmüş olacaklar"* dedi.
Yılmaz'ın geziye isteyen meclis üyelerinde katılmasını son anda gündeme ekledi. Öneri, oy birliğiyle kabul edildikten sonra söz alan MHP grup sözcüsü Osman Doğan, meclis üyelerinin bu geziye katılmasının doğru bulmadığını, emlak vergilerini ödeyemeyen vatandaştan icra yoluyla toplanan paralarında bulundu ğu belediye bütçesinden geziye katılmasına doğru bulmadığını söyledi. Bunun üzerine Başkan Yılmaz'ı, tribünlere oynamakla suçladı.
Yılmaz, *"Daha önce ki meclis üyeliğiniz döneminde siz de Romanya'ya gittiniz"* sözü üzerine, Osman Doğan, *"Bizim o gezimizin masraflarını Navodarı Belediyesi karşıladı. Biz, halkın parasıyla geziye gitmedik."* diye yanıt verdi.
İmarla ilgili komisyonlardan gelen kararların görüşülerek bazılarının geri çekilmesi bazılarının da kabulünden sonra Küçük Sanayi Sitesi'ndeki yolların düzenlenmesi konusunda komisyon raporunda bu konunun Büyükşehir Belediyesi Ulaşım Daire Başkanlığınca yapılması önerisi kabul edildi.
MHP Meclis üyesi Mahmut Solaksubaşı, Ata Mahallesi ile Bağkur Sanayi Sitesi ve Atatepe Sosyal Tesisleri'nin girişinin çok kötü olduğunu, site içindeki yolların da bozuk olduğunu belirterek, bunların gözden geçirilmesini, ciddi bir şekilde ele alınması gerektiğini söyledi. Fay hattı yerleriyle ilgili belediyeye bilgi verilmesi konusunda Şehircilik ve Çevre Bakanlığınca hazırlanan mikro bölge etüt çalışmalarının fay hattı çalışmalarının 1/1000 ölçekli imar planına işlenmesi kabul edildi.

UMURBEY CANLANACAK

Daha sonra, Umurbey Mahallesi'nin tarih ve Kültür değerlerinin canlandırılması için Celal Bayar, Reşadiye ve Atatürk Caddesi'ndeki binaların ön cephelerinin özgün yapısı korunarak projelendirilmesi, Umurbey'in cazibe merkezi haline getirilmesi kabul edilirken, MHP'den Mahmut Solaksubaşı, Gemlik sahilindeki binaların da projelendirilerek boyanmasını önerdi.
CHP grubundan Fatih Buluk ise, İstiklal Caddesinde 2013 yılında alınan karar gereği cephe yenilenmesinin yapılmasını istedi.
Hayriye ve Selimiye Mahallelerinin muhtarlarının taleplerinin görüşülerek kabul edilmesinden sonra Serbest Bölge'de bulunan 3 katlı binanın Serbest Bölge yönetimi tarafından 220 bin liraya şartlı olarak bağışlanmasına bu paranın mülk sahibi Şerafettin Eroğlu'na ödenmesi kabul edildi.
Daha sonra söz alan CHP Grup Sözcüsü Özgür Aksoy, kürsüden yaptığı konuşmada Belediye başkanının CHP li belediye döneminde yolsuzluklar yapıldığını sık sık dile getirdiğini, bu konunun halen yargıda olduğunu, birçok davanın kazanıldığını, yargıda olan bu gibi konuların her yerde konuşulmasının doğru olmadığını söyledi.
Aksoy, *"Biz, CHP olarak yargı önünde hesap veririz. Sizin ayakkabı kutularıyla aldığınız rüşvetleri yargı önüne çıkarma gücünüz yok."*
Aksoy, Zonguldak Belediye Meclisindeki engcümen seçimlerinde eşit oy kullanımında kura ile sonuca gidildiğini, CHP lilerin itirazı üzerine, konunun idare mahkemesine götürülerek, AKP li üyenin encümen üyesi seçildiğini belirterek, "Yanlışta ısrar etmeyin. Yanlıştan dönün yoksa konuyu idare mahkemesine götüreceğiz" dedi.
Belediye Başkanı Yılmaz, yargıda her zaman 2 kere 2 kerenin 4 olmadığını söyledi.

Manastır'a Hz. Ömer mescidi

Gemlik Belediyesi, İlçe Müftülüğü ve Cami Yaptırma Derneği tarafından yaptırılacak olan Cumhuriyet Mahallesi Manastır Mevkii Hastane Sokaktaki Hz. Ömer Mescidinin temeli atıldı.
Belediye Başkanı Refik Yılmaz, 4 halifenin ismini ilçede yapılacak olan 4 mescit ile yaşatacaklarını söyledi.
Cumhuriyet Mahallesi nüfusunun 18 bini aştığını anımsatan

Yılmaz, son dönemlere kadar bölge halkının apartmanlar ve siteler arasına sıkıştırılmış tek camiye mahkûm edildiğini söyledi.
Ayşe Karataş Caminin ardından Hz. Ömer Mescidi yapımı ile mahallenin mabedsiz olmaktan kurtarıldığını vurgulayan Refik Yılmaz, Sosyal Yaşam Merkezi yanına yapılacak olan mescide de Hz. Ali ismini vereceklerini kaydetti.

GTSO Akademi eğitimleri sürüyor

GTSO Akademi eğitimleri kapsamında üyelerine yönelik düzenlediği eğitimlerden biri olan Lojistik ve Tedarik Yönetimi eğitimi başarı ile tamamlandı. Eğitimi ABİGEM eğitmenlerinden Metin Çavuşlar verdi. Eğitim süresince; Temel Lojistik faaliyetler Lojistik yönetimi tanımı, önemi, organizasyondaki yeri, lojistik yönetimi'nin bileşenleri-müşteri hizmetleri, talep tah-

minleri, üretim planlaması, stok yönetimi, lojistik iletişimi, malzeme yönetimi, sipariş işleme ve ambalajlama konusunda temel yaklaşımlar başta olmak üzere bir çok hususta eğitim veriliyor. Eğitimler de Lojistik maliyetleri (müşteri hizmetleri, nakliye, aktarma, depolama maliyetleri, elleçleme, sipariş işleme / bilgi sistemleri, sipariş, rant, stok taşıma maliyetleri anlatıldı

17 yaşındaki genç çarşı ortasında kalbine ateş etti

17 yaşındaki bir genç, sevgilisinin çalıştığı kuaför salonunun önünde kalbine ateş ederek intihar teşebbüs etti. Vatandaşlar gencin kamera şakası yaptığını zannedip yanına yaklaşmazken kanlar içerisinde kalan genç 112 ambulansıyla hastaneye kaldırıldı. Olay Osmangazi Şehreküstü Bursa İl Müftülüğü karşısında meydana geldi. İddiaya göre 17 yaşındaki B.Y. bir süre önce ayrıldığı sevgilisi V.A.'nın öğle saatlerinde cep telefonuna mesaj atıp barışmak istedliğini aksi halde intihar edeceğini söyledi. Genç kızın mesaja cevap vermemesi üzerine V.A.'nın çalıştığı

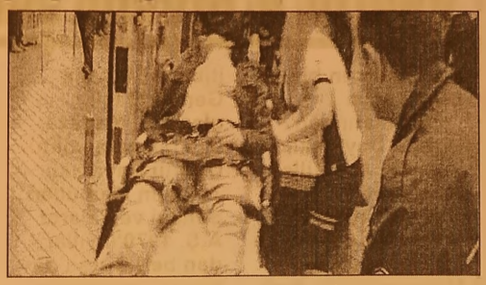

kuaför salonunun karşına gelen B.Y. eski sevgisini arayıp cama çıkmasını istedi. Genç kız cama çıktığı anda yanında getirdiği tabancayı kalbine dayayan B.Y. bir el ateş edip intihar etti. Kanlar içerisinde yere yığılan genç, olay yerine gelen 112 ekiplerinin müdahalesinin ardından Bursa Devlet Hastanesi'ne kaldırılarak ameliyata alındı. Kuaför V.A. ise ifadesi alınmak üzere polis merkezine götürüldü. Öte yandan olaya tanık olan bazı vatandaşlar gencin silahı kalbine dayadığında şaka yaptığını, olayı kamera şakası zannettiklerini ve bu sebeple yanına yaklaşmadıklarını söyledi. Polis olayla ilgili soruşturma başlattı. B.Y. nin hayati tehlikesinin bulunduğu öğrenildi.

Babasını bıçaklayarak öldürdü

Nilüfer'de 24 yaşındaki Mehmet Ali Ç., babası 66 yaşındaki Hasan Ç.'yi bekçi olarak çalıştığı işyerinde göğsünden bıçaklayarak öldürdü. Nilüfer Kuruçeşme Mahallesi'nde bir maden ocağında bekçi olarak çalışan Hasan Ç., işyerine gelen oğlu Mehmet Ali Ç. ile ailevi sorunlar

yüzünden tartıştı. Tartışmanın büyümesi üzerine iddiaya göre maden ocağında bulunan mutfaktaki bıçağı alan Mehmet Ali Ç., babasını göğsünden yaraladı. Hastaneye kaldırılan Hasan Ç. doktorların tüm müdahalesine rağmen yaşamını yitirdi. Hasan Ç'nin ceneazesi otopsi yapılmak üzere Bursa Adli Tıp Kurumu Morgu'na kaldırılırken, Mehmet Ali Ç. jandarma tarafından gözaltına alındı. Olayla ilgili soruşturma sürüyor.

Yaşlı kadın parasını dolandırıcıya kaptırdı

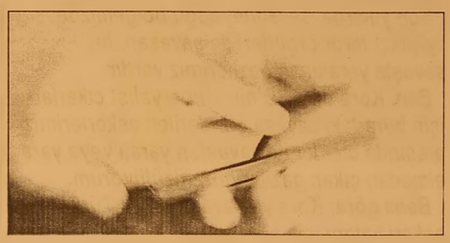

Mudanya'da, telefonda kendisini polis olarak tanıttığı kadını dolandırdığı iddia edilen şüpheli gözaltına alındı. Alınan bilgiye göre, ilçede yaşayan Z.Y'yi (65) telefonla arayan Hasan C. (17), kendisini polis olarak tanıtıp evindeki para ve altınları incelenmek üzere kendisine vermesi gerektiğini söyledi. Şüpheliye inanan Z.Y, evine gelen Hasan C'ye bin 400 lirasını ve 10 bin lira değerindeki altınlarını teslim etti. Z.Y'ye telefonla ulaşamayan oğlu, durumdan şüphelenerek polise haber verdi. Eşkal bilgisi doğrultusunda çalışma yapan polis ekipleri, Hasan C'yi İskele Meydanı'nda yakaladı. Üzerinde Z.Y'den aldığı para ve ziynet eşyaları bulunan Hasan C, gözaltına alındı. Şüpheli, emniyetteki işlemlerinin ardından adliyeye sevk edildi. Para ve altınlar ise Z.Y'ye teslim edildi.

Madde bağımlısı genç, iş hanında sızdı

Bursa'da özel lisenin bulunduğu iş merkezine giren şahsı kimse dışarı çıkartamadı. Olay Ulucami yanındaki bir iş merkezinde meydana geldi. Daha önce madde kullandığı için kaldırıldığı hastaneden taburcu edilen madde bağımlısı K.T, özel lisenin bulunduğu bir iş merkezinin girişine oturarak kendinden

geçti. İş hanı çalışanları ve çevredeki esnafın çabalarına rağmen oturduğu yerden kaldırılamayan gence, olay yerine gelen sağlık ekipleri de hastaneden yeni taburcu olduğu için müdahale edemedi. Şahıs, polis tarafından ekip otosuna bindirilip emniyete götürüldü. Esnaf, *"Baygın halde iş hanının girişinde oturuyor du. Uzun süre seslenmemize rağmen ses çıkarmayınca sağlık ekiplerine haber verdik. Yeni taburcu olduğu için 112 müdahale etmedi. Sonunda polis gelip götürdü"* dedi.

Dehşet sanığına ceza yağdı

Orhangazi Çakırlı mahallesinde geçen yıl ağustos ayında komşusu Ali Gem ile eşi Gülfer Gem ve oğulları Reva Gem'i pompalı tüfekle öldüren Hasan Küp'e üç ağırlaştırılmış müebbet hapis cezası verildi.Bursa 7. Ağır Ceza Mahkemesinde Ali Gem (69) ile eşi Gülfer Gem (67) ve oğulları Reva Gem'i (46) pompalı tüfekle öldürdüğü iddiasıyla hakkında "üç kişiyi kasten öldürmek" suçundan üç ayrı müebbet hapis cezası istenen 55 yaşındaki çiftçi Hasan Küp'ün yargılandığı davada karar çıktı. Polisin geniş güvenlik tedbiri aldığı duruşmada son sözü sorulan Hasan Küp, *"Söyleyeceğim bir şey yok, vereceğiniz cezaya razıyım"* dedi. Cumhuriyet savcısı, bir önceki duruşmada verdiği mütalaayı tekrarlayarak, sanığın üç kişiyi kasten öldürmek suçundan ayrı ayrı üç kez ağırlaştırılmış müebbet hapis cezasına mahkum edilmesini istedi.

7 kişiye umut oldu

Beyin ölümü gerçekleşen 25 yaşındaki erkek hastanın organları 7 kişiye nakledilecek. Bursa'da iki hastaya ise karaciğer ve böbrek nakli yapılacak. Hastanın organlarının bağışlanmasının, aileyle yapılan görüşmeler neticesinde gerçekleştiğini anlatan Uzman Doktor Muzaffer Şenveli, şöyle konuştu: *"Hastanın, Bursa Bölge Koordinasyon Merkezi'nin incelemeleri neticesinde kalp, akciğer, karaciğer, böbreklerinin ve kornealarının alınmasına karar verildi." dedi.*

Güne Bakış

Kadri GÜLER
kadri_guler@hotmail.com

BOSNA - HERSEK GEZİSİ VE GAZİLİK

Malul Gazi'nin sözcük anlamı, yurt savunmasında gerek yurt içi, gerek yurt dışındaki T.C. devletini korumak için mücadele ederken, düşman ve terörist kurşunuyla yaralanan ve tedavisi sonucu rapor alan kişiye verilen addır.

Bir de muharip Gaziler vardır.

Bu gaziler, fiilen savaşa katılan kişilerdir.

Gazilerimiz bizlerin gururudur.

Ancak, bizdeki gazileri katıldıkları savaşa göre sınıflandırmasını yaparsak, öncelikle Kurtuluş Savaşı'na katılan gazilerimizi, sonra DP döneminde Kore'ye götürülen gazilerimizi, bir de sıcak savaş olarak 1974 yılında Kıbrıs çıkartmasına katılan gazilerimizi öncelikle sayabiliriz.

Son yıllarda ise Güneydoğu bölgemizde ayrılıkçı terör örgütleri ile savaşan, bu savaşta yaralanan gazilerimiz vardır.

Ben, Kore'de ABD'nin emperyalist çıkarları için buradaki savaşa gönderilen askerlerimiz arasında ölenler ile savaştan yaralı veya yara almadan çıkan gazilerimize üzülüyorum.

Bana göre; Kore'ye savaşa giden Türk askeri vatanı için savaşmadı.

ABD'nin çıkarları için savaştı.

Emperyalist İngilizlerin Çanakkale'ye getirdikleri Anzak askerleri ile Hintli ve Cezayirli hatta Kanadalı askerler de vardı.

Çocukluğumda, akrabalarımız arasında lakabı Kore'li olanlar vardı.

Hep kendi kendime neden onlara 'Koreli' derler diye sorardım.

Aptal bir savaşa katılan bizim askerlerimize verilen admış meğer Koreli...

Belediyelerin gazilerimizi yurt içinde ve dışında geziye götürmeleri doğaldır.

Bunların turisttik gezilere gidecek çoğunun gücü yoktur. Hele savaştığı yerleri yıllar sonra görmeleri onlarda onulmaz duygular yaratır.

Ama, Güneyde savaşan bir gaziyi Kıbrıs'a, Kore de savaşmış bir gaziyi Bosna Herse'ye götürmek ne alaka.

Gazilere saygı ve ilgi, ilgisiz gezilerle olmaz.

Belirli ulusal günlerde onları ziyaret ile onları törenlerde ağırlamak ve yaşamları boyunca sıkıntıları varsa onları gidermekle olur.

Son yıllarda bakıyorum, gazilerimiz adeta belediyenin açılış ve törenlerinin birer neferi haline geldiler.

Her açılışa gaziliği belirten giysileriyle katılmak gaziliğe yakışmaz.

Gaziliği gözden düşürür, birilerinin törenleri kalabalıklaştıran askerleri olursunuz.

Gaziliğin onurunu, gazilerin kendileri koruması gerekir.

Gazilerimiz her törenin bindirilmiş kıtaları olmamalılar.

Bunu da sakın ha bizleri bir yerlere götürsünler diye yapmasınlar.

Halkın gözündeki o gazilik gibi kutsal duygu yok ederler.

Uğurlu, 6. Arçelik Şubesini Gemlik'te açtı

Bursa'nın en büyük beyaz eşya mağazalarından Uğurlu Dayanıklı Tüketim Mamülleri Sanayi ve Ticaret A.Ş. 6. Şubesini İstiklal Caddesi'nde hizmete açtı.

Uzun yıllardan beri Gemlik Arçelik Yetkili Satıcısı olan Genç-Al Ticaret Limited Şirketinin İstiklal Caddesi 11 numarada bulunan mağazası, iki firma arasında yapılan anlaşma sonucu Uğurlu A.Ş'ye devredildi.

Uğurlu A.Ş. dünden itibaren Arçelik Gemlik Bayli olarak 6. Mağaza sını hizmete soktu. Uğurlu Dayanıklı Tüketim Mamülleri Sanayi ve Ticaret A.Ş. 1970'li yıllar dan beri Bursa'da beyaz eşya ticare tiyle uğraşıyor. Bursa'nın en büyük Arçelik Bayli olan Uğurlu Dayanıklı Tüketim Mamülleri Sanayi ve Ticaret A.Ş.'nin Bursa Fomara Meydanı'nda merkezi olmak üzere 5 mağazası bulunuyor.

Belediye hizmet içi seminerleri sürüyor

Gemlik Belediyesi nin Marmara Beledi yeler Birliği ile birlikte organize ettiği Hizmet İçi Eğitim Seminerleri hız kesmiyor. Ticaret ve Sanayi Odasında yapılan seminerin bu haftaki konuğu, Doğal Terapiler ve Kişisel Gelişim Uzmanı Barış Haluk Otman oldu.

"Vatandaşlar ile Pozitif İletişim Eğitimi" konusunda çarpıcı bilgiler veren Ot man, "Kişisel Geli şim, kişinin kendini geliştirmesi değil; kendini keşfetme sidir" diye konuştu. Belediye Başkan Yardımcıları Kadir Erol ve Vedat Büyük gölcigezli'nin yanı

sıra Belediye Daire Müdür, Amir, İşçi ve Memurlarının izledi ği konferans, büyük ilgi çekti. Seminerin açış konuşmasını yapan Belediye Baş kan Yardımcısı Kadir Erol, Gemlik Beledi yesi olarak hizmet içi eğitime büyük önem verdiklerini bir kez daha yineleye rek, en sağlıklı hiz metin verilebilmesi adına bu organizas yonları devam ettireceklerini söyledi. Belediye çalışanları ile soru cevaplı diya loglara giren Doğal Terapiler ve Kişisel Gelişim Uzmanı Barış Haluk Otman, karşılaşılan her insanla birlikte yeni bir sorun veya yenl bir çözüme ulaşıldığı nı öne sürdü. Belediyelerin insanlar ile birebir diyalog konusunda en önem li merkezlerden biri olduğunu savunan Otman, *"Zorlu bir başarının öyküsünü yazıyorsunuz. Geri plandaki kahramanlar sizsiniz"* dedi. Belediyelerde işi olan vatandaşların genelde öfkeli ve ön yargılı geldiğini de anlatan Barış Haluk Otman, *"Öfke çaresizliğin dışa vurumudur. İnsan kal biyle mi, aklıyla mı, duygularıyla mı ya şar, diye soruyorlar. İnsan önce alışkan lıklarıyla yaşar. Bu insanlarda, geçmiş ten veya kimden ne gördülerse, öyle yaşıyorlar. Vatandaş lar ile pozitif iletişim kurulmak isteniyor sa, buna dikkat edil melidir. Her biriniz önce psikolog gömleğini giyerek, bu insanları tanıya rak çözüm üretebilmeyi denemelisi niz"* diye konuştu.

Belediyespor atleti finale gidiyor

Gemlik Belediyespor atleti Gamze Kalhan Edirne'de yapılan yarışmada üçüncü olarak finalde yarış maya hak kazandı. Bursa Osmangazi ve İstanbul Bahçeliev ler gibi önemli kulüplerin önünde yarışmayı bitiren sporcu fırlatma topu dalında, finalden de derece bekliyor. Edirne'de yapılan müsabakalara 36 kulüpten 216 sporcu

katıldı. Final önce sinde son eleme niteliğini taşıyan yarışmada, dereceye giren sporcunun başarılarının devam etmesi durumunda milli takıma da girebileceği söylen di. Kulüp Antrenörü Burhan Gümüş; *"Sporcularımızın büyük başarılar elde etmesi ve çalışma mızın emeğini almış olmamız bizleri de sevindiriyor. Yakın zamanda sporcuları mızı daha önemli yerlerde göreceğiz"* dedi.

BİL SCHOOLS BİL 1995 OKULLARI

BİL OKULLARI

"Köklü bir geçmişten, Aydınlık geleceğe..."

DÜNYA İNOVASYON OKULU **ORHANGAZİ'DE** AÇILIYOR!

2016 - 2017 Eğitim Öğretim Sezonunda Hizmetinizdeyiz

ANAOKULU • İLKOKUL • ORTAOKUL

bilorhangazi www.bilokullari.com.tr | 444 5 245

İSTANBUL AYDIN ÜNİVERSİTESİ

Gemlik Körfez
GEMLİK'İN İLK GÜNLÜK SİYASİ GAZETESİ

Sırası Geldikçe

İnan TAMER

HIDIRELLEZ

Hıdırellez...
Toplumsal inanışa göre; H.Hızır ile Hz. İlyas'ın birbirlerine kavuştuğu gün.
Hz. Hızır dara düşenin, zorda olanın sorun giderici-sidir. Ümit'tir.
O inançla, insan ferahlayınca, dileği gerçekleştikçe. "Hızır gibi yetişti.", "Hızır elini sürdü der insanımız."
5 Mayıs'ı - 6 Mayıs'a bağlayan gece, bir evi olsun diyen, ev resmi yapar, dilek tutan kız, oğlan dileğini bir gül ağacı dalına asar, bekler muradı olsun diye.
Hıdırellez, baharın müjdecisidir aynı zamanda.
Göçerler, yaylalara çıkarlar.
Papatyalar açar, tabiyat canlanır. İnsanların ruhi bunalımları feraha kavuşur, bedenlere canlılık gelir. Neşelenir insan.
Çocukluğumda bayram gibi kutlanırdı Hıdırellez.
Askerlik şubesi üstü ile Manastır gazinosunun olduğu yer, ilçenin mesire yeriydi.
Anneler, kızlar, oğlanlar dümbelek çala çala mesire yerlerine giderdi. Körebe, kovalamaca, ip atlama, üç taş, birdirbir biz çocukların, gençliğe adım atanların eğlencesiydi.
Bir gün öncesi hazırlanan börekler, poğaçalar, kurabiyeler, yaprak sarmaları, yalancı biber dolmaları afiyetle yenir, kömürlü semaverlerle demlenen mis gibi çaylar yudumlanırdı.
Gramafon da çalınan şarkılar, türküler dinlenir. Sesi güzel kadınlar zamanın ünlü şarkıcı-türkücülerinin eserlerini, ünlüleri aratmayacak şekilde söylerlerdi.
Rahmetli leblebici Tayyip Ağa'nın kızı rahmetli Hadiye Abla okuduğu şarkılarla bir Müzeyyen Senar olurdu.
İkindi vakti geldiğinde, Hıdırellezin önemli bir özelliği niyet ve mani çekmek başlardı.
Taşınabilir bir küpe evvelce hazırlanan niyet ve mani pusulaları konur, çalınan dümbelek eşliğin de sıraya geçen kız ve erkekler küpe elini daldırır, bir pusulayı çeker, yüksek sesle okurdu.
Akşamın karanlığı başlayınca yavaş yavaş halılar, kilimler toplanıp dürülür, çanak, tabak, çatal, kaşıklar sepetlere konur çala oynaya evlere dönülürdü.
Ve Hızır ile İlyas buluşur, evimize uğrar diye dua edip, Hızır'ın gelmesi beklenirdi.
İnşallah, bu kez ülkemize uğrar, şu terör belasına el atıp önler, dileğimizin gerçekleştirmesini yüce Allah'ın inayeti ile sağlar.
Benim dileğim bu. Umarım çoğu yurttaşımızın da dileğidir...
Nice Hıdırellezlere,
Mutlu günlere neşe ile, afiyetle....

Whatsapp uygulaması bilgisayarlara geliyor

Whatsapp'ın mobil uygulamasının ardından bilgisayarlar için özel bir uygulama da çok yakında kullanıcılara sunuluyor. Bilgisayar başında Whatsapp üzerinden sesli ve görüntülü görüşme yapmak da mümkün olacak. WhatsApp'ın masaüstünde çalışan bir yazılım üzerinde çalıştığı dedikoduları songünlerde epey arttı. Windows ve Mac'te doğal olarak çalışacak olan istemci, WhatsApp'ın biraz daha yaygınlaşmasına yardımcı olacak. WhatsApp, böyle bir yazılımın varlığı konusunda henüz yorum yapmasa da, Facebook'a yakın kaynaklar bilgisayar için Whatsapp uygulamasının kısa zamanda yayına verileceğini umuyor. WhatsApp Web varken masaüstü programına çoğu kullanıcı ihtiyaç duymayacak gibi görünüyor. Ancak firma, sesli ve videolu görüşme işlevlerini masaüstü yazılım üzerinden daha rahat sunabileceğini düşünüyor

MİLTON
DÜĞÜN SALONU

GEMLİK KÖRFEZİ'NİN DENİZLE BİRLEŞTİĞİ MÜTHİŞ MANZARADA YENİLENEN YÜZÜMÜZLE EN GÜZEL ANLARINIZI YAŞATMAK İÇİN VARIZ

Pasta - Meşrubat - Çerez
Piyanist + Dj Performans
Saten Sandalye Giydirme
Nikah Masası - Volkan gösterisi

2016 yılı REZERVASYONLARIMIZ BAŞLAMIŞTIR

İnternetten Canlı Yayın - Sahne - Işık gösterisi
Servis ve ekipmanlar - Sürpriz gösteriler

www.gemlikmilton.com
facebook/miltondugun
plus.google.com/miltondugun
HÜKÜMET KONAĞI KARŞISI
TEL : 513 10 71 GEMLİK

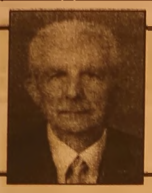

SOHBET KÖŞESİ

İbrahim BABÜR
Emekli PTT Müdürü

İKİ GEZİNİN ARDINDAN

Bu yıl leyleği uçarken görmüş olacağım ki, yaz mevsimi gelmeden grup turlarına başladık.

Geçen ay, Tuzla Mübadil Derneğini ziyaret ettik.

Bizleri sıcak alaka ile karşıladılar. Başkanlarının rehberliğinde müzelerini, tahaffuzhanelerini gezdirdiler. Aydınlatıcı bilgilerinden faydalandık.

Memnun ve hoş ayrıldık.

24 Nisan'da da Ayvalık turuna çıktık.

Sağ olsun derneğimizin çalışkan Başkanı (Girit ve Rumeli Türkleri Mübadilleri Kültür Danışma Derneği)- Ahmet Çakmak fırsatları değerlendirip çok yararlı geziler tertip ediyor.

Gerçi Burhaniye de yazlığım olması, komşu kapısı örneği gitmişliğim, gezmişliğim çok; hatta PTT misafirhanesinde kalmışlığım oldu ama görmediğim yerler epey çokmuş.

İnsanlar vasıta ve ailesiyle gezdiği vakit denize girmek, piknik yapmak ağırlık taşıyor. Grup gezilerinde ise özellikle tarihi objeleri görmek ön planda tutuluyor. Grup gezilerinde tanıdık çoğaltma niteliği var bu sebeple grup gezileri, aile gezilerine göre öncelik sağlıyor. Şeytan sofrasının tadını çıkarırken, kafilemize katılan Ayvalık doğumlu hemşerimiz İbrahim Bey'in öncülüğünde Ayvalık'ın en eski mahallesinde bulunan Çamlı Camii, Saatli Camii'ni yine Ayvalık'ın restore edilerek müzeye, Alibey adasının kütüphaneye dönüştürülmüş TAKSİYARHİS kiliselerini gördük, gezdik. Hakikaten değişik mimarileriyle görülmeye değer muazzam yapılar.

Böylece noksanlarımız tamamlandı. Akşam yemeği mizi Alibey adasının kordonunda yedik. Yemek boyunca etraftan güm, güm diye sesler geliyordu.

Yemeğin sonunda seslerin adanın ünlü taş kahvesinden geldiğini gördük. Kahvenin arka köşesine küçük bir masa büyüklüğünde ortası oyulmuş bir taş konulmuş.

Taşta biri 50 cm, diğeri 1 m saplı beşer kiloluk metal tokmakla kavrulmuş çekirdek kahvenin dövüldüğünü gördük.

Böylece Türklerin mis gibi kokan Dibek kahvesi üretiliyor.

Günde 5 ila 8 kilo üretilebiliyormuş bir fincan kahve 3,5 lira.

Ehh artık bizde turizmin nimetlerinden yararlanmayı öğrendik sayılır.

Akşamın alacakaranlığı yayılırken dönüş yolculuğumuz başladı.

Saat 00.05'te Gemlik'e vardık. Sizlere de bol gezili turlar dilerim.

Eylül Misali

Tarık TANIŞ

BİR DEM...

Siz
bir dem
ağlamak şiire
cüzlerinden ayırıp ilk harfleri
soluk mayıs ikindisine kıstırıp iç
çekişimizi

günahı yazıyoruz yine kadehin
rengini bulayınca fikrimiz
ne çok asiyiz
yine ne çok deli

el yordamı büyütüyoruz
küçük şehirleri
renklerine çentik atınca
siyahi bulutlar
üç cemreyi kuşanan avuçlarımızı
tutarken sıra dışı yağmurlara

ıslanınca ve
saç diplerimizden tırnak eşiklerimize
rüzgarın eteklerine tutunup
yürüyünce şimâle

ayaz ayraçlarla ayrıldı mevsimler
gurbetinde kaldı baharın
kör yakalar

simsiz iklimlerde aradık masalımızı
afiyeler dizilirken
e dolarken göz pınarlarımıza
iy taneleri

ir dem
ğladık şiire
üzlerinden ayırıp ilk harfleri ...

DENİZCİLİK TOPLULUĞU KARİYER LİMANI SEMİNERİ

Uludağ Üniversitesi Gemlik Asım Kocabıyık Meslek Yüksekokulu Seminer Salonu'nda "Gemlik Denizcilik Topluluğu Kariyer Limanı Semineri" gerçekleşti. Konuşmacı olarak seminere; MSC Gemi Acenteciliği Gemlik Operasyon Müdürü Salih Manavoğlu, Gözetim Şirketi Sahibi Ahmet Sözen, Uzakyol Kaptanı Engin Polat katıldı. Açılış konuşmasını GAKMYO Deniz ve Liman İşletmeciliği Program Başkanı Öğr. Gör. E. Murat Tacar'ın yaptoğı seminerde konuşmacılar genel olarak eğitim hayatları, iş tecrübeleri, denizcilik sektörünün avantaj ve dezavantajları, iş imkânları, kendilerinin yaşamış olduğu sorunları hakkında öğrencileri bilgilendirdiler. Konuşmacılardan ilk olarak söz hakkı Salih Manavoğlu'na verildi. "Deniz ve Liman İşletmeciliği" mezunu olan Manavoğlu okul sonrasında izlemiş olduğu yolları aktararak en çok soru yöneltilen konuşmacı oldu. "Gemi Acenteliği" hizmetleri ve tecrübelerini anlatarak keyifli bir konuşması süresi geçirdi. Uzakyol Kaptanı Engin Polat mesleğinin zorlukları, gemideki karşılaştığı zorlukları ve gemi yaşamını, yüklemeboşaltma esnasında dikkat edilmesi gereken kurallar hakkında bilgi verdi. Bunun yanı sıra yöneltilen soruları cevapladı. Son olarak ise Ahmet Sözen gözetim şirketi sahibi olmasından "Surveylik" üzerine bir konuşma gerçekleştirdi. Konuşmaların bitmesi ardından konuşmacılara yöneltilen soruların cevaplanması ile seminer sona erdi.

ELEMANLAR ARANIYOR

FORKLİFT VE BOBCAT OPERATÖRLERİ ARANIYOR

0 224 524 75 24 - 0 530 148 80 83

BAHÇIVAN

ŞİRKETİMİZ BÜNYESİNDE ÇALIŞMAK ÜZERE; BAHÇE, PEYZAJ İŞİNDEN ANLAYAN REFERANS VEREBİLECEK

BAHÇIVAN

ALINACAKTIR.

Başvuruların şirketimize şahsen yapılması gerekmektedir

EFENDİOĞLU MERMER A.Ş.

Açmalar Mevkii Gedelek - Orhangazi / BURSA
Tel : 0 224 586 00 05

Taksiyi bekleten bedelini ödeyecek!

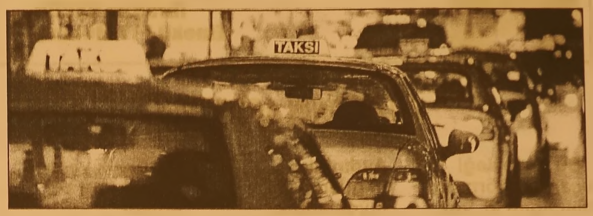

Ulaştırma hizmetleri sunan teknoloji firması Uber, uygulaması üzerinden taksi çağıran kullanıcıların sık sık geç kalması üzerine harekete geçerek, 2 dakikayı aşan bekletme süresi için yolcuya yaptırım uygulatmaya hazırlanıyor. Yeni düzenlemeyle taksi sürücüleri 2 dakikadan fazla beklemesi durumunda ya beklerken taksimetreyi açacak ya da yolcuyu almadan gidebilecek. '2 daki kalık bekleme süresi' uygulaması şu anda 4 ABD şehrinde test ediliyor.

ELEMANLAR ARANIYOR

KAVLAK ZEYTİN PERAKENDE MAĞAZASINDA ÇALIŞACAK BAY-BAYAN PERSONELLER ALINACAKTIR.

0 506 269 87 18

gemport
Gemlik Liman ve Depolama İşletmeleri A.Ş.

GEMPORT 35 Terminal Traktör Operatörü istihdam edecek!

Türkiye'nin ilk özel limanı Gemport, yeni limanı için aldığı 16 yeni Terminal Traktörü için 35 Terminal Traktör Operatörü istihdam edecek.

İstihdam için Gemlik'te ikamet eden adaylar öncelikli olarak değerlendirilecek olup, değerlendirme aşağıda belirtilen kriterlere göre yapılacaktır.

- En az lise mezunu (Tercihen Makine, Motor, Mekatronik, Elektrik- Elektronik, İş Makinaları bölümleri),
- 35 yaşını aşmamış,
- Terminal Traktör İş Makinası kullanma sertifikasına sahip,
- Tercihen Terminal Traktör Operatörü olarak minimum 1 yıl deneyimli,
- Tercihen ağır vasıta veya iş makinası kullanmış olmak,
- Ekip çalışmasına yatkın, hızlı öğrenebilen, problemleri analiz edebilen, sorumluluk sahibi,
- Bursa ve/veya Gemlik'te ikamet eden/edebilecek,
- Vardiyalı çalışabilecek,
- Erkek adaylar için askerlik ile ilişiği bulunmayan.

İlgilenen adayların özgeçmişlerini hr@gemport.com.tr adresine iletmeleri rica olunur.

ELEMANLAR ARANIYOR

FABRİKAMIZDA ÇALIŞACAK BAY - BAYAN VASIFSIZ ELEMANLAR ARANIYOR

VERONA MERMER
TEL : 514 20 21

MEYDAN KUZU ÇEVİRME

GEMLİK BURSA YOLUNDA OLAN İŞYERİMİZDE ÇALIŞACAK BAYAN TEMİZLİK İŞÇİSİ ve BAY GARSON ARANIYOR

0 532 232 80 41

'2016'da yüzde 4,5 büyüme bekliyoruz'

Gümrük ve Ticaret Bakanı Bülent Tüfenkci, Türkiye de ekonomik göster gelerin olumlu oldu ğunu belirterek, *"Ülkemizin ekono mik durumu bekle nenin de üzerinde umut verici. 2016 da yüzde 4,5 büyü me bekliyoruz."* dedi. Gümrük ve Ticaret Bakanı Bülent Tüfenkci, yaptığı açıklamada, hükümet olarak yaptıkları çalışma larla Türkiye'yi, esnafın işini ve aşını büyütmeye çalıştıklarını söyledi. İhracatçının yeni pazarlara girmesi, üretime yönelik çalışmalar ve ekono mik anlamdaki teşviklerle Türkiye yi büyütmeye çalış tıklarını anlatan Tüfenkci, buna rağmen birilerinin ülkeyi küçültmek adına ellerinden gelen gayreti gös terdiğini belirtti. Milletin, ülkenin gelişimine engel olmaya çalışanlar dan hesap soracağı

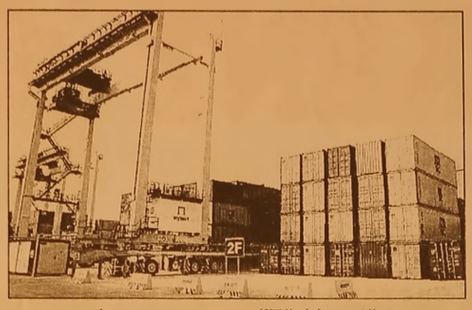

nı vurgulayan Tüfenkci, *"Güvenlik güçlerimiz işini yapacak ama siyasilerin teröre karşı ortak tavır göstermeleri gerekir."* dedi.

"Türkiye dünyayı şaşırtarak büyüme yolunda devam edecek"

Tüfenkci, Türkiye'de ekonomik gösterge lerin olumlu olduğu nu, büyümenin sürdürüldüğünü ifade ederek, şöyle konuştu: *"Ülkemizin ekonomik durumu beklenenin de üze rinde umut verici. Özellikle 2016'da yüzde 4,5 büyüme bekliyoruz. 2015'in son çeyreğindeki verilerle 2016'ya güçlü sinyallerle giren Türk ekono misi bu senenin ilk çeyreğinde de büyü meye devam etti. Umut ediyoruz ki bahar ve yazla, mevsimsel etkilerle enflasyon da düş meye devam edecek. Dövizdeki istikrar ve faizdeki düşme lerle inşallah Türkiye yine dünyayı şaşırtarak büyüme yolunda devam edecek. Bakıldığın da derecelendirme kuruluşlarının, IMF dahil olmak üzere Dünya Bankası'nın da Türkiye ile ilgili beklentilerini revize ettiğini görüyoruz. Bu, olumlu bir gelişme."* dedi.

Tüketicinin 'kaçak elektrik' zaferi

Elektrik faturasında kayıp-kaçak bedeline itiraz ederek dava açan aboneler şimdiye kadar top lam 25 milyon lirayı geri aldı. Vatandaşın, elektrikte kayıp kaçak bedeline karşı yürüttüğü mücadele de bugüne kadar dağıtım şirketlerin den yargı kararıyla tahsil ettiği tutar ilk kez ortaya çıktı. Aboneler, dağıtım şirketlerinden 25 milyon TL tahsil etti. Özellikle büyük miktarda elektrik çeken sanayi tesislerinin ve işletme lerin milyonlarca liralık kayıp-kaçak bedeli tahsilatı yaptığı belirtildi.

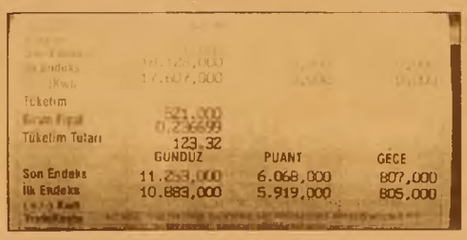

	GÜNDÜZ	PUANT	GECE
Son Endeks	11.253,000	6.068,000	807,000
İlk Endeks	10.883,000	5.919,000	805,000

Tüketim
Tüketim Tutarı 123,32

Yüzlerce dava sürdü ğü için tahsilatın yüz milyonları bulması bekleniyor. Meclis'te bulunan Elektrik Piyasası Yasası'nda değişik lik yapan yasa teklifinde, dağı tım şirketlerinin abonelerine ödediği kayıp kaçak bedeli nin elektrik tarifele rine yansıtılmasını öngören bir madde nin de yer alması gündeme geldi. Madde üzerinde çalışma yapıldı ancak düzenleme teklifte yer almadı. Ankara'da enerji yönetiminden ve sektörden alınan bilgiye göre yasa çalışması sırasında 21 elektrik dağıtım bölgesinden, abonele rine, kayıp-kaçak kapsamında iade ettikleri tutarları hesap laması istendi. Dağıtım şirketleri, tek tek hesaplama yaptı. Teklife göre elektrik dağıtım tari feleri; dağıtım sistemi yatırım harca maları, sistem işle tim mali yeti, teknik ve teknik olmayan kayıp maliyeti, kes me-bağlama hizmet maliyeti, sayaç okuma mali yeti gibi bedellerden oluşa cak. Meclis'te bulunan yasa teklifi uyarınca elektrik tarifelerine ilişkin olarak açılan davala ra, adli yargı ve tüke tici hakem heyetleri yerine idari yargı bakacak. Sektör uzmanları, bu düzenlemenin devam eden davaları etkilemeye ceğini belirttiler.

Ekmekte KDV düzenlemesi

Ekmeğin tesliminde uygulanan Katma Değer Vergisi (KDV) oranlarına, kullanılan katkı maddeleri itibarıyla açıklık getirildi. KDV, katkı maddesi yüzde 5'i geçmeyen ekmeklerde yüzde 1, bu oranı geçen ekmeklerde ise yüzde 8 olarak uygulana cak. Bakanlar Kurulu'nun "Mal ve Hizmet lere Uygulanacak Katma Değer Vergisi Oranlarının Tespitine İlişkin Kararda Değişiklik Yapılmasına Dair Karar"ı, Resmi Gazete'de yayımlanarak yürürlüğe girdi. Buna göre, ekmekte kullanılan "çeşni maddeleri, diğer tahıllar, soya unu, baklagil unları, yağ, süt, süt ürünleri, bitkisel lif ve benzeri maddeler" gibi katkı maddelerinin yüzde 5'i geçmemesi durumunda KDV oranı yüzde 1 olacak. Kullanılan katkı maddelerinin yüzde 5'i aşması durumunda ise ekmek, "katkılı ekmek" olarak değerlendirilerek, tesliminde KDV yüzde 8 olarak uygulanacak.

'Gemlik Körfez' www.gemlikkorfezgazetesi.com

GEMLİK REHBERİ

GEREKLİ TELEFONLAR

İtfaiye	110
Polis İmdat	155
Jandarma İmdat	156
Jandarma K.	513 10 55
Polis Karakolu	513 18 79
Gar. Kom.	513 12 06

KAYMAKAMLIK

Kaymakamlık	513 10 51
C.Savcılığı	513 10 53
C.Savcı Yrd.	513 29 54
Emniyet Müd.	513 10 28

ULAŞIM

Pamukkale	612 00 26
DENİZ UÇAĞI	613 66 13
Pegasus Akmis Seyahat	614 63 62
METRO	613 12 12
Aydın Turizm	612 20 77
Güzer Turizm	612 10 72
Kardeşoğlu-Esadaş	614 88 88
Anıtur	614 47 71
Kamil Koç	612 01 83

HASTANELER

Devlet Hastanesi	517 34 00
Sahil Dev. Hast.	513 23 29
Mer.Sağ.Ocağı	513 10 68
Tomokay Tomografi	513 65 29
Acıbadem	280 44 44

TAKSİLER

Körfez Taksi	513 18 21
Çınar Taksi	513 24 67
Güven Taksi	513 32 40
Gemlik Taksi	513 23 24
Manastır Taksi	517 33 94

RESMİ DAİRELER

Telefon Arıza	121
UEDAŞ ARIZA	186
UEDAŞ İşletme	513 45 03
Statyum	514 00 95
Orm.Böl.Şef.	513 12 86
Milli Eğt. Md.	513 11 74
Halk Kütüphane	513 13 53
Askerlik Şb.	513 10 57
Karayolları	513 13 08
Liman Baş.	513 11 33
Mal Müd.	513 10 95
Nüfus Md.	513 37 42
Özel İd. Md.	513 15 07
Tapu Sicl. Müd.	513 14 14
Müftülük	513 13 64
Gümrük Md.	524 85 86
Ver. Dairesi Md.	513 10 92
İlçe Tarım Müd.	513 10 45
İlçe Seç. Md.	513 77 73
Halk Eğitim Müd.	513 18 46
İŞ-KUR	513 71 66

BELEDİYE

Santral	513 45 21 -23
Başkanlık	513 45 20
BUSKİ	514 57 96
İtfaiye	513 23 25
Muhasebe Md.	513 45 21-182
Yazı İşl. Md.	513 45 21-111
Su Arıza	Yalnız 185

DENİZ OTOBÜSÜ

Bursa	256 77 84
Mudanya	544 30 60
Yenikapı	(212) 516 12 12
Yalova	(226) 811 13 23
İDO İmam Aslan Dinlenme Tes.	513 23 94

VAPUR - FERİBOT

Yalova	(226) 814 10 20
Topçular	(226) 383 43 19
Eskihisar	(262) 655 60 31

OTOBÜS

Şehirlerarası Otobüs Terminali	261 54 00 (18 Hat)

DAĞITICILAR

GEMDAŞ	513 29 29
Aygaz	513 12 95
Habaş	513 16 37
Mogaz	513 75 58
Ergaz	513 88 43
Milangaz	513 22 59
Habaşgaz	513 45 46
Yeni Likitgaz	513 65 00
BP Gaz	514 59 81
Bütünler Likitgaz	513 80 00
Akçagaz	514 88 70
Totalgaz	514 17 00
Akcan Petrol	513 10 79
MAR-PET	513 30 33
Tuncay Otogaz	513 16 45
Bayza Petrol	513 01 03

Gemlik Körfez

GEMLİK'İN İLK GÜNLÜK SİYASİ GAZETESİ

YEREL SÜRELİ YAYIN
YIL : 42 SAYI : 5470
FİYATI : 50 Kr. (KDV Dahil)
Sahibi : Serap GÜLER
Sorumlu Yazı İşleri Müdürü : Kadri GÜLER
İstiklal Cad. Bora Sok. No:5/A
Tel : 513 96 83 GEMLİK
korfezofset@hotmail.com
Yönetim ve Basım Yeri :
GÜLER AJANS
Matbaacılık-Yayıncılık-Reklamcılık Tesisi
İstiklal Cad. Bora Sok. No:5/A GEMLİK
(Dini bayram Günleri ve Pazar günleri yayınlanmaz)

GEMLİK SİNEMA GÜNLÜĞÜ

VENÜS SİNEMASI

Kaptan Amerika kahramanların savaşı (3d türkçe): 11:00-14:00-17:00-20:30...
magi: 11:30-14:00-16:30-19:00-21:30...
küçük esnaf: 11:00-19:00-21:15...
orman çocuğu: 13:00-15:00-17:00...

513 33 21

ÖZEL "Yeni bir Aykent ile hedeflerimize doğru"

AYKENT

İLKÖĞRETİM OKULU ve ANASINIFI

Deneyimli kadromuz ile çağdaş eğitim anlayışıyla sizlere en yakın özel okuluz...

ANA SINIFI 1,2,3. SINIFLARA HAFTADA 6 SAAT 4,5,6,7. SINIFLARA HAFTADA 8 SAAT İNGİLİZCE

Eğitim ve öğretim yılı boyunca Milli Eğitim Bakanlığı'nın uyguladığı müfredat programına göre zorunlu gördükleri kültür ve branş derslerinin yanı sıra sosyal aktivitelerimiz bulunmaktadır

SOSYAL AKTİVİTELERİMİZ:

MÜZİK
MASA TENİSİ
VOLEYBOL
BASKETBOL
SU SPORLARI
JİMNASTİK
TİYATRO
BİLGİSAYAR
HALK OYUNLARI
SATRANÇ

Gemlik- Orhangazi yolu 2. Km Umurbey Paşabahçeler Mevkii
Tel : 513 50 84 GEMLİK www.aykentilkogretim.k12.tr

YİĞİT İNŞAAT
1987

YAPI MALZEMELERİ LTD. ŞTİ.

BANYO & MUTFAK & SERAMİK & CAM MOZAİK
VİTRİFİYE & BANYO DOLAPLARI & LAMİNAT PARKE
KOMBİ & RADYATÖR & BOYA VE KABA İNŞAAT MALZEMESİ
ISI VE SU YALITIM ÜRÜNLERİ & SIHHİ TESİSAT ÜRÜNLERİ

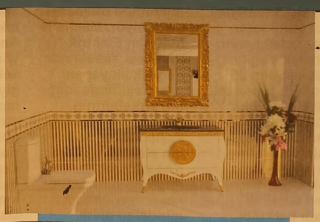

Adliye Binası Altı Yeni Pazar Cad. No: 98
Tel : 0 224 514 31 64 Fax : 0 224 513 90 41 GEMLİK
www.yigitinsaatgemlik.com

Kuruluş:1973

Gemlik Körfez

GEMLİK'İN İLK GÜNLÜK SİYASİ GAZETESİ

7 Mayıs 2016 Cumartesi www.gemlikkorfezgazetesi.com 50 Kr.

CHP'liler ilçe binasında basın açıklaması yapıp anma toplantısı düzenlediler.

Deniz Gezmiş ve arkadaşları anıldı

Güne Bakış

Kadri GÜLER
kadri_guler@hotmail.com

SİVİL DARBE

1 KASIM genel seçimlerinde yüzde 49.6 oy alan AKP, tek başına hükümeti kurdu.

Aradan 6 ay bile geçmeden, Başbakan Ahmet Davutoğlu, Cumhurbaşkanı Recep Tayyip Erdoğan ile bazı konularda anlaşamadığı için, yapılan görüşmeden sonra, kurultayı toplayarak görevi bırakacağını açıkladı.

Bu durum açıkça sivil bir darbedir.

Darbeler yalnız silahlı kuvvetler tarafından yapılmaz. Burada olduğu gibi sivil otorite tarafından da darbe yapılır. *Dev. Sayf. 4'de*

Cumhuriyet Halk Partisi Gemlik İlçe Başkanı Mehmet Sertaslan, 6 Mayıs 1972 günü TBMM'nde alınan kararla idam edilen 1970 kuşağı devrimci gençlilerinden Deniz Gezmiş, Yusuf Aslan ve Hüseyin İnan'ın ölüm yıldönümü nedeniyle düzenledikleri anma toplantısında, "Onlar tam bağımsız Türkiye hedefi için mücadele ettiklerinden idam edildiler" dedi. *Haberi sayfa 2'de*

Gübre fabrikasındaki patlama davası devam ediyor

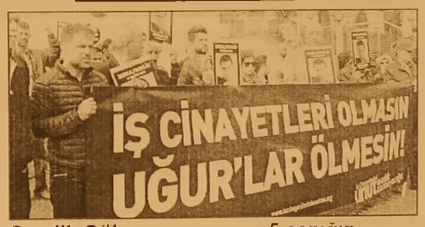

Gemlik Gübre Fabrikası'nda geçen yıl Temmuz ayında meydana gelen ve Uğur Çavdar'ın hayatını kaybettiği, Mustafa Karayol'un da yaralandığı patlamayla ilgili aralarında fabrika yöneticisi ve yetkililerinin de bulunduğu tutuksuz 5 sanığın yargılama sına devam edildi. Bursa 1. Ağır Ceza Mahkemesi'nde görülen duruşmaya patlamada yaralanan işçi Mustafa Karayol ve ölen Uğur Çavdar'ın yakınları ve sanıklar katıldı. Duruşma ertelendi. *Haberi sayfa 2'de*

Deniz Gezmiş ve arkadaşları CHP'de anıldı

Cumhuriyet Halk Partisi Gemlik İlçe Başkanı Mehmet Sertaslan, 6 Mayıs 1972 günü TBMM'n de alınan kararla idam edilen 1970 kuşağı devrimci gençlilerinden Deniz Gezmiş, Yusuf Aslan ve Hüseyin İnan'ın ölüm yıldöümü nedeniyle düzenledikeri anma toplantısında , *"Onlar tam bağımsız Türkiye hedefi için mücadele ettiklerinden idam edildiler"* dedi.

CHP İlçe binasındaki toplantı salonunda düzenlenen anma toplantısında Deniz Gezmiş ve arkadaşlarının gazeteci Mehmet Ali Birant tarafından yapılan belgeseli sinevizyon olarak katılımcılara gösterildi.

Anma toplantısında konuşan Mehmet Sertaslan şunları söyledi:

"Unutmadık, aradan tam 44 yıl geçti. Ama, bir 44 yıl daha geçse bile yine unut mayacağız. Çünkü, Deniz GEZMİŞ, Yusuf ASLAN, Hüseyin İNAN bir hıdırellez sabahında, herkesin sıcak yatağında uyuduğu sırada çocukların yatağa aç girmesini istemedikleri için ve gerçekten tam bağımsız Türkiye hedefi için mücadele ettiklerinden idam edildiler. Hem de bir an dahi tereddüt etmeden idam sehpasına kendileri tekme atarak. Onlar kısacık ömürlerine çok şeyler sığdırdılar. Kısacık diyoruz çünkü Deniz ve Yusuf 25, Hüseyin ise henüz 23 yaşın daydı. Onlar çocuk luklarından itibaren toplumsal sorunlara duyarlı, ülkesi için mücadele eden, asla bireysel menfaat gütmeyen, arkadaş lığı kardeşlikten öte yaşayan bireylerdi. Zaten ölüme de birlikte gittiler. Aç çocuklar doysun diye, gülmeyi öğren sin diye, ekmeği tuza banıp çöktüler, kar deş sofrasına ve kucak kucak umudu saçtılar ülke toprağı na. Kardeşlik, toplumsal duyarlılık, ülkesi için ölümü dahi göze alma, bireysel menfaat gütmeme, ben değil BİZ olma, daha çok kazanmaktan başka hiçbir amacı olma yan, ülkeyi hatta partili abilerinin ifadesiyle Ankara'yı parsel parsel satan kişilere, ancak makinayla sayılabilen para bulanan evlere, gemiciklerine gemicik katan, ya da Singapurda kumar masalarında keyif süren çocuklara sözde dava arkadaşı diye yola çıkıp "sade ce ben" diyenlere çok uzak gelebilir. Ama unutulmasın ki tarih ve insanlık nice 44 yıllar geçse de ülkesini şahsi menfaatleri için satanları değil, ülkesi için ölümü dahi göze alan Deniz ve arka daşlarını hatırla yacaktır. Aziz hatıraları önünde saygıyla eğiliyoruz. Ruhları şad olsun"

Gübre fabrikasındaki patlama davası devam ediyor

Gemlik Gübre Fabrikası'nda geçen yıl Temmuz ayında meydana gelen ve Uğur Çavdar'ın hayatını kaybettiği, Mustafa Karayol'un da yaralandığı patlamayla ilgili aralarında fabrika yöneticisi ve yetkililerinin de bulunduğu tutuksuz 5 sanığın yargılama sına devam edildi.

Bursa Cumhuriyet Savcılığı'nın sürdür düğü soruşturma kapsamında Gemlik Gübre'de iş bölümlerinden sorumlu olan A.G.K., G.K., İ.M.H., M.M. ve E.E.M. hakkında "taksirle ölüme ve yaralamaya sebebiyet vermek" suçundan 15'er yıla kadar hapis istemiyle dava açılmıştı.

Bursa 1. Ağır Ceza Mahkemesi'nde dün görülen duruşmaya patlamada yaralanan işçi Mustafa Karayol ve ölen Uğur Çavdar'ın yakınları ve sanıklar katıldı.

Fabrikada kimyager olarak çalışan sanık M.M., savunmasında kendisine yöneltilen suçlamaları kabul etmedi. Patlama öncesinde fabrikada

herhangi bir idari pozisyonunun bulunmadığını öne süren M.M., patlamadan sonra organizasyon şemasının ortaya çıktığını, kendisinin sanki gübre üretim müdür vekiliymiş gibi gösterildiğini savundu.

İnternet üzerinden başka bir fabrikanın organizasyon şemasının kopyalandığını iddia eden M.M., *"Hatta görev ve sorumlulukları belirten yazıda bizim fabrikada bulunma yan kalite yönetim sistemini takip eder şekilde görevlendirme yapılmıştır ki böyle bir sistem fabrikamızda yoktur. Ben patlama sırasında lojmanda evimdeydim, patlamanın olduğu bölümde değil. Fabrikanın tüm bölümlerinde çalışıyordum, suçsuzum, beraatımı talep ediyorum"* dedi.

Diğer sanıklardan fabrika yöneticisi A.G.K. ise, ilk ifadesinde M.M.'nin suçlu olduğunu söylemediğini vurgulayarak, *"Kazadan sonra araştırmaya gittik. Patlayan tesis değil borudur. Kazanın sebebi aşağıdan bağlanan hattan asit verilmesi değil, borunun ısıtılmasıdır. Bunun talimatını da M.M. vermiştir. Ancak bu kararı hattın açılması için vermiştir"* dedi

Bu acil durum planının kaza öncesinde bulunduğunu, ama yeterli olduğunu zannetmediğini belirten A.G.K., *"Bu türeylem planlarında iş güvenliği de dahil çalışan bütün personel bizim gibi inanmadığı ve o şuurda olmadığı sürece yeterli verimi alamazsınız. Ben işe başladığımdan beri müdahale ediyorum ancak yetersiz kalıyor. Sistemdeki blokajlama daha önceden de yaşandı mı bilmiyorum. İlk defa bu kadar dramatik blokajlama olduğunu kazadan sonra öğrendim. Bu olayın olma sebebi ısıtılmasıdır"* dedi.

Sanıklardan G.T. ise, bugüne kadar sirkülasyon hattının hiç tıkanmadığını, ancak seperatör ayağının tıkandığını söyledi. Tıkanmalarda fabrikadaki uygulamaya göre hattın asitle yıkandığını anlatan G.T., *"O hat atmosferik olduğu için orada gaz birikmesi veya tazyik olması mümkün değildir. En fazla 15-20 dakikada bu hat açılır. Asit yıkaması kararı benvarsam sorumluluk bendedir, ben yoksam yerime bakan M.M.'ye aittir. Sirkülasyon hattına asit verilmesi olayında yönetim kurulunun bilgisinin olup olmadığını bilmiyorum. Talimatlara göre asit veririz. Sirkülasyon dönüş hattı ilk defa blokaj oldu. Ben buraya herhangi bir asit verin talimatı vermedim. Benim yerime bakan M.M. tarafından verilmiştir"* dedi.

Duruşma ileri bir tarihe erteledi.

"ADALET TECELLİ EDENE KADAR HAYKIRACAĞIZ"

Patlama ölen ve yaralanan iki işçinin yakınları, duruşma öncesi Bursa Adliyesi'nin önünde bir araya geldi. Hayatını kaybeden işçi Uğur Çavdar'ın babası Ekrem Çavdar, yaptığı basın açıklamasında bütün sorumluların yargılanmasını istediklerini aktardı. Fabrikanın yönetim Kurulu Başkan Yardımcısı M.Y. ve diğer şirket ortakları hakkında kovuşturmaya yer olmadığı kararına yaptıkları itirazı Sulh Ceza Mahkemesi'nin kabul ettiğini hatırlatan Çavdar, savcılığın şirket ortakları hakkında bilirkişi raporlarını yeniden incelemeye aldığını belirtti. Çavdar, açıklanan sistem değişikliği sırasında işçilerin çalıştığı vardiya odasının yıkıldığını ancak ortamda biriken amonyum nitrat gazı nedeniyle inşaatı tamamlayacak bölümün ve taşeron firma çalışanlarının ortamda çalışmayı reddettiğini söyleyerek, *"Vardiya halinde ikişerli gruplar halinde çalışan 7 işçi, yüzde 80 oranında amonyum nitratın biriktiği bir ortamda hayati tehlike altında çalışmak zorunda bırakılmıştır. İşçiler, işverenin talimatı ile gazın en düşük ölçüldüğü söylenen asansör boşluğunun kapısında çalışmaya zorlanmışlar ve gerçekleşmesi an meselesi olan patlamanın vuku bulması ile de Uğur Çavdar, 40 metreden asansör boşluğuna düşerek hayatını kaybetmiştir. Kanun dışı çalışma koşullarını sonra erdirmek için davalarımızın takipçisi olmaya devam ediyoruz. Adalet beklentimizi her duruşma öncesinde de adalet tecelli edinceye kadar haykıracağız"* dedi.

Polisi alarma geçiren şüpheli çantadan 4 kadın kimliği çıktı

Osmangazi de bir alışveriş merkezi önünde bulunan şüpheli çanta polisi alarma geçirdi. Alış veriş merkezi bahçe si boşaltılır ken, olay yerine gelen tam donanımlı bom ba imha uzmanı, çantayı inceleyerek fünye ile patlatma gereği duymadı. Çantanın içinden 4 tane kadın kimliği çıktı. Olay, Osman gazi de bulunan Zafer Plaza alışveriş merkezinin önünde meydana geldi. Bahçe duvarında oturan vatandaşlar duvar kenarında beyaz bir kadın çantası gördü. Hemen polis ekiple rine haber verildi. Olay yerine gelen

ekipler alışveriş merkezi bahçesini boşaltarak geniş güvenlik tedbiri aldı. Çantanın olduğu alan güvenlik şeridi ne alındı. Bomba imha uzmanının çağrıldığı olay yerinde vatandaşlar şüpheli çantanın fotoğrafını çekmek için birbirleriyle yarıştı. Olay yerine gelen bomba imha uzmanı tam donanım lı kıyafetini giyerek şüpheli çantayı inceledi. Çantanın fünye ile patlatılma sına gerek olmadı ğına karar veren uzman, çantayı açtı. Çantanın içindenn bir cüzdan ile 4 kadın kimliği çıktı. Çantanın bir vatan daş tarafından unutulduğu ihtimali üzerinde durulurken, polis olayla ilgili soruşturma başlattı.

Çaldıkları motosikleti yol kenarına bıraktılar

İnegölde, muhtarın ihbarı üzerine çaldık ları motosikleti yol kenarına bırakıp kaçan hırsızlar kayıplara karıştı. Motosikletini caminin yanına bırakıp yatsıya giden Celal B, namaz sonrası motosikletinin yerinde olmadığını gördü. Celal B, durumu polis ve

jandarmaya bildirdi. Motosikleti iki gencin çaldığı belirlendi. Bu sırada aracıyla muhtarlığını yaptığı Hamzabey Mahallesi'ne seyir halinde olan İsmail Ertaş, yeni Diş Hastanesi binası mevkiinde çalınan motosikleti fark etti. Motosikletin üze rinde iki gencin olduğunu gören muhtar, durumu emniyet ekiplerine bildirdi. Polisi gören zanlılar, yaya olarak kaçıp kayıplara karıştı. Motosiklet sahibine teslim edildi.

İş yerinde kendini vurdu

Bursa'da bir kişi silahla iş yerinde intihar etti. Olay, Nilüfer Beşevler Mahallesi Bilginler Caddesi'nde meydana geldi. Psikolojik sıkıntıları olduğu iddia edilen M.A., iş yerinde silahla kafasına sıktı. Silah seslerinin duyulması üzerine olay yerine polis ve 112 ekipleri sevk edildi. Yapılan müdahalelere rağmen M.A.'nın hayatını kaybettiği tespit edildi. Polisin, olayla alakalı tahkikatı sürüyor.

Anneleri Mutlu Etmenin Yolu Özdilek'ten geçer...

Çocukları için herşeye katlanan, her zaman yanımızda olan, değeri biçilemeyen dünyanın en güzel anneleri...

Yarın Anneler Günü....

Anneler Gününüz Kutlu Olsun

ÖZDİLEK HOLDİNG

Hisar Mah. Ilıca altı Mevkii
Kumla Bursa yol ayrımı
Tel : 0 224 513 68 00
513 32 46 GEMLİK

Güne Bakış

Kadri GÜLER
kadri_guler@hotmail.com

SİVİL DARBE

Türkiye'de seçimle işbaşına gelmiş olan hükümetler, 1960, 1970, 1981 askeri darbele riyle meşru hükümetleri devirerek, kimi yönetime el koydular, kimi istifaya zorladılar.

28 Şubat gibi Post Modern Darbe denilen, tankların bazı kentlerde dolaştırılarak ve muhturalar verilerek de bu ülkede hükümetlerin değiştirdiğini gördük.

Ama ilk kez, halkın oyuyla iktidara gelen bir siyasi partinin, aynı partinin kurucu başkanı olan Cumhurbaşkanı tarafından icraatlarının beğenilmemesi, daha doğrusu O'nun desteklerinin harfiyen yerine getirmemesi nedeniyle istifaya zorlanmıştır.

Bunun adı da sivil darbedir.

Faşit ülkelerde görülür bu tür darbeler.

Ne yazık ki halkın oyunu alarak ülkeyi yönetenler, bu baskılara karşı koyamadığı gibi, adeta kendisini kanunsuz olarak azleden kişiye karşı ses çıkarmamış, çıkarmamıştır.

Anayasa gereği tarafsız olması gereken bir Cumhurbaşkanı ise bir siyasi partinin genel başkanı gibi davranarak Anayasal suç işlemekte ısrar etmektedir.

Türkiye, Anayasa değişmeden yarı başkanlık şeklinde yurutulmektedir.

Bu da suçtur.

Ancak, Türkiye'de muhalefetin güçsüzlüğü, Cumhurbaşkanı'nın keyfi yönetimine engel olamamaktadır.

Darbe edebiyatı yapanlar, Gülen Cemaatini yıllarca kullanıp, askeri, yargıyı, emniyeti, MIT'i, TUBITAK'ı kullananlar cemaati darbeci diye suçlayanlar, şimdi hükümeti devirerek sivil darbe yaptılar.

Bu oyun nereye kadar sürecek.

Türkiye'yi tek başına yönetmek isteyen anlayış, istediği senoryaları kuruyor ve oyunu kendi istediği gibi oynuyor.

Hedefleri dinci bir anayasa yapıp ülkeyi tek başına yönetmek.

Buna dur diyecek olan bilinçli halk kitleleridir

Ne CHP, ne MHP ne de diğerleridir.

CAN DÜNDAR'A SALDIRI

Cumhuriyet Gazetesi Genel Yayın Müdürü Can Dündar, dün yargılandığı "MIT TIR'ları" davasının karar duruşmasında, mahkemenin karar için ara verdiği bir sırada kapı önünde kurşunlardı.

Onlarca polis, onlarca medya mensubu, siyasetçi ve dünya basının gözü önünde Türkiye'nin en tanınmış bir gazetecisine saldırı gerçekleşti.

Bu durumun ucuz atlatılması sevindiricidir.

Çünkü, TIR'lar dolusu silahı komşu ülkelere göndererek, bu ülkelerin içini karıştıran bir ülkenin yasal olmayantutumunun ortaya çıkması dünyanın her ülkesinde gazetecilik olayıdır.

Can Dündar ve Erdem Gül'ü vatan haini ilan eden, casus diye suçlayan, bu işin peşini bırakmayacağım diye fanatikleri kışkırtan ve teşvik eden, yargıya emirler veren bu ülkenin Cumhurbaşkanıdır. Suçlu bellidir.

Saldırgan mahkemenin karar için ara verdiği sırada kapı önüne çıkan gazeteciye "Vatan Hainl" diye kurşun sıktı.

Gazeteci Can Dündar'a silahlı saldırı

Cumhuriyet Gazetesi Genel Yayın Yönetmeni Gazeteci Can Dündar, dün İstanbul Adliyesi'nde MİT TIR'ları haberi nedeniyle tutuksuz olarak yargılanırken, mahkemenin karar için duruşmaya ara verdiği sırada, kapı önüne çıkan Can Dündar'a yaklaşan silahlı saldırgan gazete cilerin bulunduğu alana doğru ateş açtı.

Olayda, Can Dündar yara almazken, saldırı sırasında Dündar'ın yanında olan NTV muhabiri Yağız Şenkal ayağından hafif yaralandı. Silahlı saldırıyı gerçekleştiren 1976 doğmulu Murat Şahin, sivil polisler tarafından olay yerinde yakalanarak, gözaltına alındı. Saldırganın silahını ateşlerken Can Dündar'a Vatan haini diye bağırdığı öğrenildi.

Hastaneye kaldırılan NTV Muhabiri Yağız Şenkal, olayı şöyle anlattı: *"Can Dündar'la adliyenin hemen*

önündeki meydanda beraber yürüyordum. Bir kişi geldi elinde bir silah vardı yere doğru ateş etti Can Dündar'ın bacaklarına doğru ateş etti. İki üç el ateş etti seken kurşunlardan biri benim bacağıma geldi. Herhangi bir sıkıntı yok Can Dündar'ın durumu iyi. Silahlı saldırgan bağırdı ne dediğini tam anlayamadım. Kurşunlardan biri benim bacağımı sıyırdı. Gayet iyiyim bir sıkıntı yok. Saldırgan gözaltında."

CAN DÜNDAR'DAN İLK AÇIKLAMA

Can Dündar saldırı girişimine ilişkin, *"İyiyim bende bir şey yok mahkeme karar için ara vermişti. O kararı beklerken çıktığı mızda böyle bir saldırı gerçekleşti. Kimdir nedir bilmiyorum. Sadece bana yönelik silahını yönelttiğini gördüm"* dedi.

SALDIRGANI YAKALAYAN LARDAN BİRİ DE CAN DÜNDAR'IN EŞİ

CHP milletvekili Muharrem Erkek, saldırganın boşta kalan elini tutup boğazından yakalarken, Can Dündar'ın eşi Dilek Dündar da kaçmasına engel olmak için saldırganı ceketinden tuttu. Yaklaşık 1 dakika saldırgan bu şekilde etkisiz hale getirilmeye çalışıldı daha sonra sivil polisler saldırgana müdahale etti.

63. tekerlekli sandalye sahibine ulaştı

Sosyal Sorumluluk Projesi kapsamında Dojo Karate Spor Kulübü sporcularının kendi aralarında topladıkları mavi kapaklarla 63. tekerlekli sandalyeyi sahibine ulaştırdı. Dojo Karate Spor Kulübü Antrenörü Gökhan Özler, kulubümüz ve Kızılay Gemlik Şubesi olarak sporcularına mavi kapak toplama kampanyasına gösterdiği duyarlılığa teşekkür ederek, tespit ettikleri ihtiyacı olan bir kişiye daha tekerlekli sandalyeyi vermenin mutluluğunu yaşadıklarını söyledi. Özler, 3 yılda 63 sandalyeye ulaştıklarını belirtti.

BİL OKULLARI

"Köklü bir geçmişten, Aydınlık geleceğe..."

DÜNYA İNOVASYON OKULU **ORHANGAZİ'DE** AÇILIYOR!

2016 - 2017 Eğitim Öğretim Sezonunda Hizmetinizdeyiz

ANAOKULU • İLKOKUL • ORTAOKUL

bilorhangazi www.bilokullari.com.tr | 444 5 245

GEMLİK SPOR : 61 GÜRSU GENÇLİK HZİ.SP.KL. : 58

YILDIZLARDAN YILDIZLI GALİBİYET

Gemlikspor Yıldız basketbol takımı sahasında konuk ettiği Gürsu Gençlik Hiz. Spor Kulübü Basketbol takımını son saniyelerdeki baskısı ile yendi. Maça etkili başlayan taraf Gürsu spor oldu. İlk beş daki kayı 12-0 lık skor ile geçen Gürsuspor ilk çeyreği de 22-10 önde tamamladı. İkinci çeyrekte de sayı bulmakta zorlanan Gemlik spor bir ara Umut'un üç sayılık basketiyle farkı yedi sayıya indirmesine rağmen ilk yarıyı 36-24 geride kapadı. Üçüncü çeyrekte Barış'ın etkili savunması ve hücumda da ekstradan sayılar bulması ile biraz toparlanan temsilcimiz final periyodunda bütün gücünü sahaya yansıttı. Son çeyrekte tam saha baskı ile oynayan ve bir ara 18 sayı geriye düştüğü maçta son beş dakikada toparlanarak isabetli şutlar bulan temsilcimiz son otuz saniye ye 58-54 yenik girdi. Son otuz saniyede hücumda olan takımımız Mert'in üç sayılık isa betiyle ve birde faul yapılması nedeniyle bulduğu bir sayı ile toplamda dört sayı buldu ve skoru 58-58 duruma getirdi. Kalan son 20 saniye de rakip topu oyuna soktu ve tam saha baskı yapan takımımız topu çalarak pota altına Cavit'e verdi. Cavit'in pota altı basket faul ile kazandığı serbest atış sonrası üç sayısı ile skoru 61-58 yaparak öne geçtik. Kalan son yedi sani yede rakip hücumda iken faul yapıldı ve iki serbest atışı kaçıran Gürsu spor maçı kaybetti. Takım kadrosu, Barış AŞIK, Barış Can GÜLER, Mert BİLGE, Umut TOKGÖZ, N.Berat ATAY, Cavit SAMANLI, Erbatur KARA, Ali Özgür DAMAR, Yunus Emre BAŞALMA, Saim DAMAR, Berkay AKBULUT, Baran Efe SIRALAÇ. Takım sorumlusu İbrahim Tokgöz, *"Altı maçta beş galibiyet alarak liderliğimizi sürdür dük. Özellikle çok geriye düşmemize rağmen maçı bırakmayan ve tüm gücüyle maça asılan oyuncularımı kutlu yorum. Bu inanç ve azim olduğu sürece çok iyi maçlar çıkaracak larına inanıyorum. Bu hedefte ben ve Nurullah Targıt hocam ile yola çıktık ve yolumuza devam ediyoruz."* dedi.

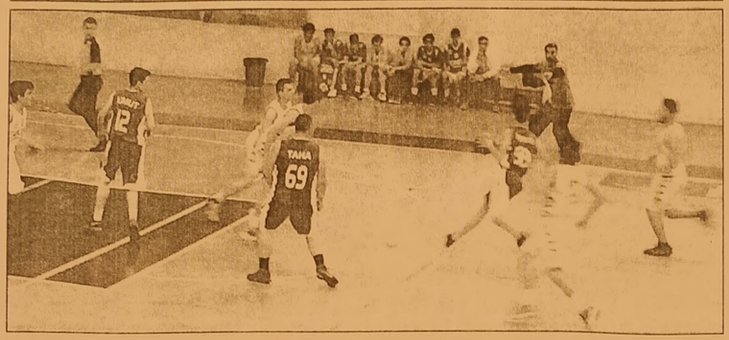

MİLTON
DÜĞÜN SALONU

GEMLİK KÖRFEZİ'NİN DENİZLE BİRLEŞTİĞİ MÜTHİŞ MANZARADA YENİLENEN YÜZÜMÜZLE EN GÜZEL ANLARINIZI YAŞATMAK İÇİN VARIZ

Pasta - Meşrubat - Çerez
Piyanist + Dj Performans
Saten Sandalye Giydirme
Nikah Masası - Volkan gösterisi

2016 yılı REZERVASYONLARIMIZ BAŞLAMIŞTIR

İnternetten Canlı Yayın- Sahne - Işık gösterisi
Servis ve ekipmanlar - Sürpriz gösteriler

www.gemlikmilton.com
facebook/miltonduğun
plus.google.com/miltonduğun

HÜKÜMET KONAĞI KARŞISI
TEL : 513 10 71 GEMLİK

AYRINTI

Erhan İZGİ

HİÇBİR ŞEY İÇİN GEÇ DEĞİLDİR

İnsan olarak geçen zamanı düşünürken, yeni hedefler söz konusu olunca artık bizden geçti deriz. Birtakım güzel işlerin yapılması için niçin zaman geçsin? Yaşımızın ilerlemiş olması bizi üretim alanından uzaklaştırabilir mi? Eğer biz istersek!

Geçmiş yıllarda ortalama insan ömrü elli, altmış kabul edilirdi. Sonraları tıp alanındaki gelişmeler İnsan ömrünü yetmişlere, seksenlere hatta doksanlara taşıdı. İnsanoğlu artık yapacakları için yaşım geçti gerekçesini savunamaz. Hangi alanda olursa olsun yaşı seksenlere, doksanlara dayanmış nice sanatçı, bilim insanı hâlâ üretimini sürdürüyor. Onurlu, mutlu ve özgür bir dünya için var güçleriyle çalışıyorlar.

Dünya'da ve ülkemizde seksenini geçmiş nice genç delikanlılar karanlığı aydınlatmak adına küçük de olsa bir mum yakmayı başarmışlar. Üretici çabayı sürdürmek, o insanları hep dinç ve genç kılmıştır. Deneyimlerini ve birikimlerini bu dünya insanları için kullanmak onlar için temel hedef olmuştur.

Biraz geçmişi de düşünürsek İnönü'den, Kazım Taşkent'ten, Celal Bayar gibi birçok yurttaşları mızdan söz edebiliriz. Günümüzde Hilmiye Çığ'dan Hayrettin Karaca'ya; Halil İnalcık'tan Turgut Özakman'a; Aydın Boysan'dan Yaşar Kemal'e varıncaya dek nicelerinin adını anabiliriz.

Doksanına dayanmış Sümer kraliçesi bir kenara çekilip benim işim bitti demiyor. Hayrettin Karaca gelecek kuşaklara güzel bir dünya, yaşanası bir doğa bırakmak için sürekli uğraş veriyor.

Aydın Boysan, altmış yaşından sonra yazmaya başlamış, bugün sayısız eserin sahibi olmuştur; ama yine de tamam deyip dinlenmeye geçmemiş, yeni eserler için çalışmalarını sürdürmektedir.Yaşar Kemal, ilerlemiş yaşına karşın ölünceye kadar yeni romanlar meydana getirmiştir. Halil İnalcık, daha işim bitmedi, yazmak zorunda olduğum kitaplarım var, diyor. Turgut Özakman, seksen yaşını geçmesine karşın tarihimizle ilgili ölmez eserler vermeyi sürdürdü, son nefesini verinceye dek.

Bizde bunlar olurken dünyada neler olmuş acaba?

Polonyalı ünlü piyano virtüözü olan Artur Rubinstein, en büyük resitallerden birini seksen dokuz yaşında vermiştir. Bir sanatçı en deneyimli, en birikimli dönemini ürün vererek geçire biliyorsa o toplum için mutlu ve aydınlık bir gelecek var demektir. Lev Tolstoy "Savaş ve Barış'ı" yetmiş iki yaşında yazarak klasikler arasına girmeyi başarmıştır. Pasteur de ileri yaşına karşın gerçekleştirdiği kuduz aşısıyla insanlığa büyük hizmette bulunmuştur. Voltaire, insanların düşünce ufuklarını genişletme başarısı göstererek aydınlanma çağının hazırlayıcılarından olmuştur.

Ülkemizde mesleğinin doruklarında emekliye ayrılmış nice değerli insan birikimlerini ve deneyimlerini toplumla paylaşamadan öbür tarafa götürecektir.

Çünkü onlara yeni kuşaklarla buluşma, bildiklerini onlara aktarma olanağı ve fırsatı sağlanmıştır. Bu da devletin eksiği ve ayıbıdır.

Bütün olumsuzluklara karşın yaşlerlemiş ve emekli olmuş bizler ne yapabiliriz? İnsan olarak kendi çapımızda yapabileceğimiz kim bilir ne çok şey vardır; eğer yaşama sevincimizi yitirmemişsek, hayallerimiz, hedeflerimiz varsa ve hepsinden önemlisi bunları yapmak istiyorsak ve sağlımız da yerindeyse!

O zaman ne bekliyoruz. Gökyüzünde küçücük bir yıldız olup geceyi aydınlatmak için çaba harcayalım!

Celal Bayar Anadolu Lisesi'nden Kitap Toplama Kampanyası

Gemlik Celal Bayar Anadolu Lisesi'nden bir grup öğrenci 3. ve 4. Sınıf öğrencilerine yönelik "Kitap Toplama Kampanyası" düzenleyerek Çınar İlkokulu öğrencilerine dağıttılar. Öğretmen ve öğrencilerin mutlulukları görülmeye değerdi. Celal Bayar Okul Müdürü Kamil Beki, lise öğrencileri Sümeyye Baransel, Mahmut Can Işıktan, Melih Aygün, Eren Sezer,

Bulut ve Baran Can Ayaz'ın katkı sağladığı bu yardım projesinde; 195 hikaye kitabı, 33 çeşitli derslere ait test kitapları olmak üzere toplam 228 kitabı Okul Müdürü İlkay Erdem, Okul Müdür Yardımcısı Feride Sunar ve 3. Sınıf öğretmenleri Merve Güzel, Sermin Eker, Betül Kargın ve Nilgün Sevinç'e teslim ettiler. Okul Müdürü duygu ve düşüncelerini paylaşırken Gemlik'imizin en güzide okullarından biri olan Celal Bayar Anadolu Lisesi öğrencilerinin sosyal sorumluluk projesi kapsamında başlatmış oldukları bu projenin kendilerini çok mutlu ettiğini, böyle zeki gençlerin yardımlaşma ve dayanışma duygularıyla yapmış oldukları bu projenin öğrencilerimizi de fazlasıyla mutlu edeceğini söyledi. Bu tür davranışları gördükçe geleceğimizden korkmadığını, daha da mutlu olduğunu belirterek, öğrencilerimize gelecekte daha da başarı, sağlık ve mutluluk dilediğini söyledi, kendilerine teker teker teşekkür etti. Öğretmenler de bu kitapların çok makbule geçeceğini, öğrencilerin sınıf kitaplığındaki kitapları defalarca okuyup artık sıkıldıklarını, değişik kitapların onları da mutlu edeceğini belirttiler.

KAŞEDE BEKLEMEK YOK
KALİTELİ KAŞELER
UYGUN FİYATLARLA
GÜN İÇİNDE TESLİM EDİLİR

GÜLER AJANS
MATBAACILIK - YAYINCILIK - REKLAMCILIK
İstiklal Caddesi Bora Sokak No:5/A
Tel: (0.224) 513 96 83 GEMLİK

ELEMANLAR ARANIYOR
FORKLİFT VE BOBCAT OPERATÖRLERİ ARANIYOR
0 224 524 75 24 - 0 530 148 80 83

BAHÇIVAN

ŞİRKETİMİZ BÜNYESİNDE ÇALIŞMAK ÜZERE; BAHÇE, PEYZAJ İŞİNDEN ANLAYAN REFERANS VEREBİLECEK

BAHÇIVAN

ALINACAKTIR.

Başvuruların şirketimize şahsen yapılması gerekmektedir

EFENDİOĞLU MERMER A.Ş.

Açmalar Mevkii Gedelek - Orhangazi / BURSA

Tel : 0 224 586 00 05

ALES sınav giriş yerleri açıklandı

Akademik Personel ve Lisansüstü Eğitimi(ALES) sınav giriş yerleri açıklandı. Sınava girecek adaylar ÖSYM'nin https://ais.osym.gov.tr/ adresi üzerinden sınav giriş belgesini edinebilirler. ALES ilkbahar dönemi sınavı 8 Mayıs 2016 pazar günü gerçekleştirilecek. ALES sınavı ÖSYM tarafından düzenlenen bir sınavdır. Senede 2 kez (ilkbahar ve sonbahar olmak üzere) düzenlenen sınava başvuracak adayların herhangi bir yüksek öğretim kurumundan lisans mezunu olması olması gerekir.

8 Mayıs 2016 Pazar günü gerçekleştirilecek olan ALES için lisans eğitimi almak isteyen öğrenciler ve akademik kariyer yapmak isteyen adaylar sınavda ter dökecekler. ALES ilkbahar dönemine başvurular 17-28 Mart tarihinde Ösym'nin https://ais.osym.gov.tr/ adresi üzerinden alınmıştı. ÖSYM adresi üzerinde geçerli fotoğrafı ve geçerli eğitim bilgisi bulunan adaylar başvurularını bireysel olarak internet üzerinden yapabildi. ÖSYM Aday İşlemleri Sisteminde bilgileri güncel olmayan veya resmi olmayan adaylar, başvurularını, başvuru merkezlerine giderek gerçekleştirdi.

ELEMANLAR ARANIYOR

KAVLAK ZEYTİN PERAKENDE MAĞAZASINDA ÇALIŞACAK BAY-BAYAN PERSONELLER ALINACAKTIR.

0 506 269 87 18

gemport

Gemlik Liman ve Depolama İşletmeleri A.Ş.

GEMPORT 35 Terminal Traktör Operatörü istihdam edecek!

Türkiye'nin ilk özel limanı Gemport, yeni limanı için aldığı 16 yeni Terminal Traktörü için 35 Terminal Traktör Operatörü istihdam edecek.

İstihdam için Gemlik'te ikamet eden adaylar öncelikli olarak değerlendirilecek olup, değerlendirme aşağıda belirtilen kriterlere göre yapılacaktır.

- En az lise mezunu (Tercihen Makine, Motor, Mekatronik, Elektrik- Elektronik, İş Makinaları bölümleri),
- 35 yaşını aşmamış,
- Terminal Traktör İş Makinası kullanma sertifikasına sahip,
- Tercihen Terminal Traktör Operatörü olarak minimum 1 yıl deneyimli,
- Tercihen ağır vasıta veya iş makinası kullanmış olmak,
- Ekip çalışmasına yatkın, hızlı öğrenebilen, problemleri analiz edebilen, sorumluluk sahibi,
- Bursa ve/veya Gemlik'te ikamet eden/edebilecek,
- Vardiyalı çalışabilecek,
- Erkek adaylar için askerlik ile ilişiği bulunmayan.

İlgilenen adayların özgeçmişlerini hr@gemport.com.tr adresine iletmeleri rica olunur.

ELEMANLAR ARANIYOR

FABRİKAMIZDA ÇALIŞACAK BAY - BAYAN VASIFSIZ ELEMANLAR ARANIYOR

VERONA MERMER

TEL : 514 20 21

MEYDAN KUZU ÇEVİRME

GEMLİK BURSA YOLUNDA OLAN İŞYERİMİZDE ÇALIŞACAK BAYAN TEMİZLİK İŞÇİSİ ve BAY GARSON ARANIYOR

0 532 232 80 41

Gemlik Körfez
GEMLİK'İN İLK GÜNLÜK SİYASİ GAZETESİ

Futsal Turnuvasında heyecan başladı

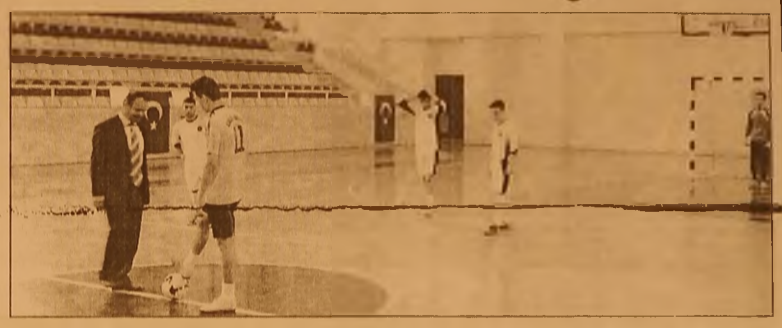

İlçemizde düzenlenen liselerarası futsal turnuvaları büyük bir heyecan ile başlatıldı. Turnuvanın açılış maçında Milli Eğitim Müdürü Mehmet Duran da katıldı. Açılış maçında seremonide gençler ile bir araya gelen Milli Eğitim Müdürü Mehmet Duran başlama vuruşunu yaptı. Milli Eğitim Müdürü, Başlama vuruşunun hemen ardından kaleye sert ve düzgün bir şut gönderdi.

Hisar Anadolu Lisesi-Gemlik Mesleki ve Teknik Anadolu Lisesi - (Celal Bayar Anadolu Lisesi-Atatepe Mesleki ve Teknik Anadolu Lisesi okulları arasında yarı final maçları Gemlik Kapalı Spor Salonunda devam edecek. Final maçı yaklaş tıkça müsabakalara ilgi üst düzeyde olması bekleniyor.

Şans oyunları 10 yıllığına özelleştirilecek

Milli Piyango İdaresine ait şans oyunları lisansı 10 yıl süreyle topluca verilmek suretiyle özelleştirilecek. Milli Piyango İdaresi Genel Müdürlüğüne ait piyango, hemen kazan ve sayısal oyunlar ile şans oyunları lisansı, 10 yıl süreyle özelleştirilecek. Pazarlık usulüyle gerçekleştirilecek ihalede, ön yeterlik son başvuru tarihi 14 Temmuz, son teklif verme tarihi ise 5 Ağustos olarak belirlendi. Özelleştirme İdaresi Başkanlığının (ÖİB) konuya ilişkin ilanı, Resmi Gazete'de yayımlandı. Buna göre, karşılığı nakit olmak üzere planlama, tertip etme ve çekiliş düzenleme hakkı Milli Piyango İdaresi Genel Müdürlüğüne ait olan piyango, hemen kazan ve sayısal oyunlar ile ilgili mevzuat çerçevesinde benzer şans oyunlarının lisansı, topluca verilmek suretiyle özelleştirilecek. İhale, Özelleştirme Uygulamaları Hakkındaki Kanunda yer alan pazarlık usulüyle gerçekleştirilecek. Komisyon tarafından gerekli görüldüğü takdirde ihale, pazarlık görüşmesine devam edilen teklif sahiplerinin katılımıyla açık artırma suretiyle sonuçlandırılabilecek. İhaleye yalnızca tüzel kişiler ile ortak girişim grupları (OGG) katılabilecek. Gerçek kişiler veya yatırım fonları, OGG ortağı olabilecek. Ayrıca OGG ortağı olacak yatırım fonlarının bağımsız denetçiler tarafından verilen beyanname de belirtilen yönetimleri altındaki fonların tutarı en az 500 milyon dolar olacak ve OGG içindeki payları yüzde 70'i geçmeyecek. İhaleye katılabilmek için sağlanması gereken mali ve teknik ön yeterlik kriterlerine, ÖİB'nin internet sayfasından erişilebilecek.

9 milyar lira cepte kaldı

TMO Genel Müdür Yardımcısı Ünal, yaklaşık 3 yıldır sürdürülen ekmek israfının önlenmesi kampanyası ile ekmek israfında ve tüketiminde ciddi bir azalma kaydedildiğini, böylelikle ekonomiye yaklaşık 9 milyar lira katkı sağlandığını bildirdi. Toprak Mahsulleri Ofisi (TMO) Genel Müdür Yardımcısı Refik Kayhan Ünal'ın, yaptığı açıklamada, TMO'nun ekmek israfının önlenmesi kampanyasıyla ilgili bilgi verdi. Ekmek israfı konusunda 2012 yılında yaptırdıkları araştırmaya göre, Türkiye'de günlük 2,1 milyon adet ekmeğin israf edildiği, bunun da yıllık parasal karşılığının 1,6 milyar lira olduğunun tespit edildiğini belirten Ünal, bunun üzerine 2013 yılında sosyal sorumluluk projesi olarak ekmek israfını önleme kampanyasının başlatıldığını kaydetti. Bu süre zarfında halkın ekmek tüketiminin de yüzde 10 daraldığını ifade eden Ünal, *"Ekmek israfından yıllık 300 milyon lira, ekmek tüketiminin azalmasından da 2,5 milyar lira tasarruf edildi. Bir yılın sonunda bunun milli ekonomiye katkısı toplam 2,8 milyar lira oldu."* dedi. 10. Kalkınma Planı'nda ekmek israfının önlenmesi kampanyasının 2018 yılı sonuna kadar devam etmesinin programlandığını belirten Ünal, *"Şu ana kadar yaklaşık 3 yıldır sürdüğümüz bu kampanya ile milli ekonomiye katkımızın yaklaşık 9 milyar lira civarında olduğunu düşünüyoruz."* dedi.

'Gemlik Körfez' www.gemlikkorfezgazetesi.com

GEMLİK REHBERİ

GEREKLİ TELEFONLAR	
İtfaiye	110
Polis İmdat	155
Jandarma İmdat	156
Jandarma K.	513 10 55
Polis Karakolu	513 18 79
Gar. Kom.	513 12 06
KAYMAKAMLIK	
Kaymakamlık	513 10 51
C.Savcılığı	513 10 53
C.Savcı Yrd.	513 29 54
Emniyet Müd.	513 10 28
ULAŞIM	
Pamukkale	512 00 26
DENİZ UÇAĞI	513 55 13
Pegasus Akınlı Seyahat	514 93 92
MİTİRO	513 12 12
Aydın Turizm	513 20 77
Güzel Turizm	512 10 72
Kenburoğlu-Esadaş	514 18 45
Anıtur	514 47 71
Kamil Koç	512 01 83
HASTANELER	
Devlet Hastanesi	517 34 00
Sahil Dev. Hast.	513 23 29
Mer.Sağ.Ocağı	513 10 68
Tomokey Tomografi	513 65 29
Acıbadem	280 44 44
TAKSİLER	
Körfez Taksi	513 18 21
Çınar Taksi	513 24 07
Güven Taksi	513 32 40
Gemlik Taksi	513 23 24
Marmaştır Taksi	517 33 04

RESMİ DAİRELER	
Telefon Arıza	121
UEDAŞ ARIZA	186
UEDAŞ İşletme	513 45 03
Statyum	514 00 95
Orm.Böl.Şef.	513 12 86
Milli Eğt. Md.	513 11 74
Halk Kütüphane	513 13 53
Askerlik Şb.	513 10 57
Karayolları	513 13 08
Liman Baş.	513 11 33
Mal Müd.	513 10 95
Nüfus Md.	513 37 42
Özel İd. Md.	513 15 07
Tapu Sicl. Müd.	513 14 14
Müftülük	513 13 64
Gümrük Md.	524 85 86
Vor. Dairesi Md.	513 10 92
İlçe Tarım Müd.	513 10 45
İlçe Seç. Md.	513 77 73
Halk Eğitim Müd.	513 18 46
İŞ-KUR	513 71 66
BELEDİYE	
Santral	513 45 21 -23
Başkanlık	513 45 20
BUSKİ	514 57 96
İtfaiye	513 23 25
Muhasebe Md.	513 45 21-182
Yazı İşl. Md.	513 45 21-111
Su Arıza	Yalnız 185

DENİZ OTOBÜSÜ	
Bursa	256 77 84
Mudanya	544 30 60
Yenikapı	(212) 516 12 12
Yalova	(226) 811 13 23
İDO İnönü Aslan Dinlenme Tes.	513 23 94
VAPUR - FERİBOT	
Yalova	(226) 814 10 20
Topçular	(226) 363 43 19
Eskihisar	(262) 855 80 31
OTOBÜS	
Şehirlerarası Otobüs Terminali	261 54 00 (18 Hat)
DAĞITICILAR	
GEMDAŞ	513 29 29
Aygaz	513 12 95
Habaş	513 10 37
Mogaz	513 75 50
Ergaz	513 88 43
Milangaz	513 22 50
Habaşgaz	513 45 40
Yeni Likitgaz	513 65 00
BP Gaz	514 50 81
Bütünler Likitgaz	513 80 00
Akçagaz	514 80 70
Totalgaz	514 17 00
Akram Petrol	513 10 79
MAR PET	513 10 73
Tuncay Otogaz	513 10 45
Beyza Petrol	513 01 03

Gemlik Körfez
GEMLİK'İN İLK GÜNLÜK SİYASİ GAZETESİ
YEREL SÜRELİ YAYIN
YIL : 42 SAYI : 5471
FİYATI : 50 Kr. (KDV Dahil)
Sahibi : Serap GÜLER
Sorumlu Yazı İşleri Müdürü : Kadri GÜLER
İstiklal Cad. Bora Sok. No:5/A
Tel : 513 96 83 GEMLİK
korfezofset@hotmail.com
Yönetim ve Basım Yeri :
GÜLER AJANS
Matbaacılık-Yayıncılık-Reklamcılık Tesisi
İstiklal Cad. Bora Sok. No:5/A GEMLİK
(Dini bayram günleri ve Pazar günleri yayınlanmaz)

GEMLİK SİNEMA GÜNLÜĞÜ
VENÜS SİNEMASI
Kaptan Amerika kahramanların savaşı (3d türkçe):
11:00-14:00-17:00-20:30...
magi: 11:30-14:00-16:30-19:00-21:30...
küçük esnaf: 11:00-19:00-21:15...
orman çocuğu: 13:00-15:00-17:00...
513 33 21

ÖZEL AYKENT İLKÖĞRETİM OKULU 2002 GEMLİK

ÖZEL "Yeni bir Aykent ile hedeflerimize doğru"

AYKENT

İLKÖĞRETİM OKULU ve ANASINIFI

Deneyimli kadromuz ile çağdaş eğitim anlayışıyla sizlere en yakın özel okuluz...

ANA SINIFI 1,2,3. SINIFLARA HAFTADA 6 SAAT 4,5,6,7. SINIFLARA HAFTADA 8 SAAT İNGİLİZCE

Eğitim ve öğretim yılı boyunca Milli Eğitim Bakanlığı'nın uyguladığı müfredat programına göre zorunlu gördükleri kültür ve branş derslerinin yanı sıra sosyal aktivitelerimiz bulunmaktadır

SOSYAL AKTİVİTELERİMİZ:

MÜZİK
MASA TENİSİ
VOLEYBOL
BASKETBOL
SU SPORLARI
JİMNASTİK
TİYATRO
BİLGİSAYAR
HALK OYUNLARI
SATRANÇ

Gemlik- Orhangazi yolu 2. Km Umurbey Paşabahçeler Mevkii
Tel : 513 50 84 GEMLİK www.aykentilkogretim.k12.tr

YİĞİT İNŞAAT

1987

YAPI MALZEMELERİ LTD. ŞTİ.

BANYO & MUTFAK & SERAMİK & CAM MOZAİK
VİTRİFİYE & BANYO DOLAPLARI & LAMİNAT PARKE
KOMBİ & RADYATÖR & BOYA VE KABA İNŞAAT MALZEMESİ
ISI VE SU YALITIM ÜRÜNLERİ & SIHHİ TESİSAT ÜRÜNLERİ

Adliye Binası Altı Yeni Pazar Cad. No: 98
Tel : 0 224 514 31 64 Fax : 0 224 513 90 41 GEMLİK
www.yigitinsaatgemlik.com

GÜNAYDIN park
EVİNİZİN KONTROLÜ SİZİN ELİNİZDE!
Akıllı Ev Sistemi
Özel İç Mimari Uygulama
3+1 Normal
5+1 Dubleks Daireler
VİZYON YAPI
Kentsel Dönüşümün Mimarı
www.vizyonkd.com

Kuruluş:1973

Gemlik Körfez

GEMLİK'İN İLK GÜNLÜK SİYASİ GAZETESİ

9 Mayıs 2016 Pazartesi www.gemlikkorfezgazetesi.com 50 Kr.

FATURA - SEVK İRSALİYESİ - TAŞIMA İRSALİYESİ - GİDER MAKBUZU
TAHSİLAT MAKBUZU- DAVETİYE - TAKVİM - KİTAP - DERGİ - İLAN-
CİLT YAPIMI - REKLAM - MADALYA - KUPA - PLAKET
gülen ajans
İstiklal Cad. Bora Sok.
Bakır Apt. Altı No: 5/A GEMLİK
Tel : 0 224 513 96 83

Çarşı Meydanı 2. etap kamulaştırması hızlandı

Ahmet Dural Meydanı'nda Bursa Büyükşehir Belediyesi tarafından yapılacak olan Kent Meydanı projesi kapsamında 2. etap kamulaştırmalar için mülk sahipleriyle birebir görüşmeler sonucu anlaşma sağlanan işyerlerinin boşaltılmasına başlandı. Bu işyerleri Büyükşehir Belediyesi tarafından yıkılacak

Güne Bakış

Kadri GÜLER
kadri_guler@hotmail.com

DOĞA İÇİNDE BİR PAZAR GÜNÜ

Genelde pazartesi yazılarım, Pazar günü geçirdiğim ortamı anlatmak oluyor.

Kimi okurlarım, 'tarla bahçe işleri nasıl gidiyo' diye göndermeler de yapıyorlar bu yüzden.

Yaşantımızın içinde çevre var, doğa var, bizden başka canlılar var.

Bunlarla bizim ilişkilerimiz var.

İş yaşamının dışında olan bir yaşam bu.

Dev. Syf. 4'te

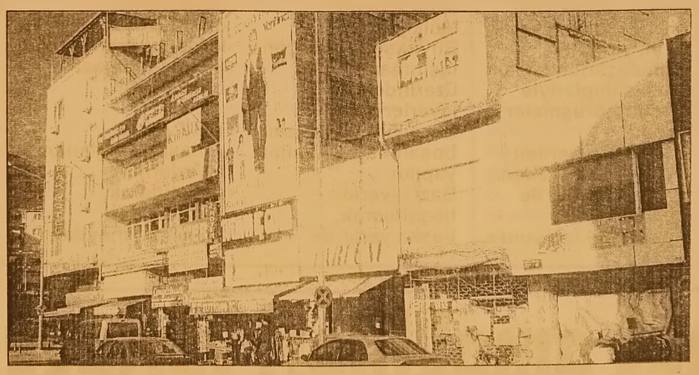

Bursa Büyükşehir Belediyesi tarafından projelendirilen Gemlik Çarşı Meydanı projesi kapsamında yürütülen kamulaştırma çalışmaları hız aldı. Edinilen bilgiye göre, Bursa Büyükşehir Belediyesi Emlak İstimlak Daire Başkanlığı tarafından 2016 yılında bütçeye konan ödenekler oranında Gemlik Çarşı Meydanı 2. etap kamulaştırma çalışmaları sürüyor. Haberi sayfa 2'de

Sunğipek emeklileri Yerleşke'de ağırlandı

Gemlik Belediyesi, Kent Konseyi ve Uludağ Üniversitesi Asım Kocabıyık Meslek Yüksek Okulu işbirliği ile kapatılan Sunğipek Fabrikası'ndan emekli olan personelle dün ikinci kez biraraya gelindi. Eski günlerini bir daha yaşayan Emekli Sunğipekliler duygulu anlar yaşadı. Syf 2'de

arçelik
ARÇELİK'TEN YEDİ YIL KUTLAMASI
Beyaz eşya ve ankastre fırınlarda
YIL GARANTİ HEDİYE
Arçelik'le teknolojinin keyfini uzun yıllar yaşayın.
Yedi yılınız kutlu olsun.
İstiklal Cad. No:11 GEMLİK Tel : 514 90 84 - 514 90 85

Çarşı Meydanı 2. etap kamulaştırması hızlandı

Ahmet Dural Meydanı'nda Bursa Büyükşehir Belediyesi tarafından yapılacak olan Kent Meydanı projesi kapsamında 2. etap kamulaştırmalar için mülk sahipleriyle birebir görüşmeler sonucu anlaşma sağlanan işyerlerinin boşaltılmasına başlandı. Bu işyerleri Büyükşehir Belediyesi tarafından yıkılacak

Bursa Büyükşehir Belediyesi tarafından projelendirilen Gemlik Çarşı Meydanı projesi kapsamında yürütülen kamulaştırma çalışmaları hız aldı. Edinilen bilgiye göre, Bursa Büyükşehir Belediyesi Emlak İstimlak Daire Başkanlığı tarafından 2016 yılında bütçeye konan ödenekler oranında Gemlik Çarşı Meydanı 2. etap kamulaştırma çalışmaları sürüyor. Emlak İstimlak Daire Başkanlığı görevlileri, 1. etap kamulaştırmada gerçekleştirilen 7 bloğun kamulaştırılmasının tamamlanıp, yıkılmasından sonra şimdi de Tangün Ailesi, Akmanlar İşhanı, Pak Otel ve çevresindeki yapıların kamulaştırma çalışmaları yürütülüyor. Öğrenildiğine göre, öncelikle Akmanlar İşhanı ve Pak Otel dışında kalan küçük birim yerlerin kamulaştırılması için mülk sahipleriyle birebir görüşmeler yapıldı.

Bunlardan verilen fiyatları kabul eden mülk sahipleri ile sözleşmeler imzalandıktan sonra, mülkiyet Buyük şehir'e geçti. Mülkiyeti Büyükşehir'e geçen taşınmazların üzerindeki işyerlerindeki kiracılara işyerlerini boşaltma tebligatları yapıldı.

Bazı işyerleri boşaltılarak, başka yerlerde faaliyetlerini sürdürürken, önümüzdeki günlerde bu işyerlerinin de boşaltılması bekleniyor.

YIKILACAK

Anlaşma sağlanan işyerlerinin boşaltılarak buraların da yıkılarak, meydan projesi kapsamına alınacağı, Akmanlar İş Merkezi ile Pak Otel'in kamulaştırmalarının büyük meblaglar tutması nedeniyle, bu kamulaş tırmaların daha sonra ele alınacağı öğrenildi. Yapılan açıklamada, Büyükşehir Belediyesi Emlak İstimlak Daire Başkanlığı ile pazarlık usulü fiyatları beğenmeyenlerin kamulaş tırmaları mahkeme kararı ile belirleneceği, bu süreye kadar da bu taşınmazların yıkılmayacağı bildirildi.

Sunğipek emeklileri Yerleşke'de ağırlandı

SERGİDEN

Gemlik Belediyesi, Kent Konseyi ve Uludağ Üniversitesi Asım Kocabıyık Meslek Yüksek Okulu işbirliği ile kapatılan Sunğipek Fabrikası'ndan emekli olan personelle dün ikinci kez biraraya gelindi. Kent Konseyi proje kapsamında düzenlenen programa göre, Asım Kocabıyık Kültür Merkezi girişinde Sunğipek Fabrikası'nın eski fotoğraflarıyla Asım Kocabıyık Kültür Merkezi'nin açılış töreninin ve fotoğraf sergisi izlenime açıldı.

Saat 11.00'de başlaması gereken program, protokolün gecikmesi nedeniyle aksadı. Programa katılan emekli çalışanları sergi açılışından önce Yerleşke'de öğrenciler tarafından gezdirildi.

Eski günlerini bir daha yaşayan Emekli Sunğipekliler duygulu anlar yaşadı.

Daha sonra resim sergisi ve Kültür Merkezi'nde panel düzenlendi.

Panel sonrası ise birlikte yemek yendi.

Tartıştığı kocasını vurduğu iddiası

Bursa'da, uzman çavuş olan eşini tabancayla vurarak ölümüne neden olduğu öne sürülen kadın, adliyeye sevk edildi

ZANLININ İFADELERİ VE ADLİ SÜREÇ EKLENDİ

Bursa'nın merkez Yıldırım ilçesinde, uzman çavuş olan eşini tabancayla vurarak ölümüne neden olduğu öne sürülen kadın, adliyeye sevk edildi. İddiaya göre, Ertuğrulgazi Mahallesi Gümüş Sokak'taki lojmanda yaşayan 4 çocuk sahibi Jandarma Uzman Çavuş M.T. (33) ile eşi G.T. (23) arasında, evin temizliği yüzünden tartışma çıktı.

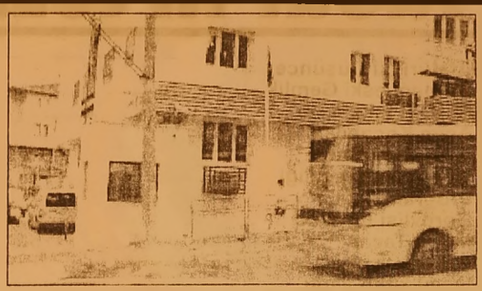

Bir süre tartıştıktan sonra M.T. belindeki tabancayı çıkardı. G.T'nin, kötü bir şey yapabileceği düşüncesiyle eşinin elinden almaya çalıştığı tabanca ateş aldı. Kurşunun eşinin göğsüne isabet etmesi üzerine şoka girerek evden çıkan G.T, komşularından yardım istedi. Çevredeki vatandaşların haber vermesi üzerine olay yerine gelen 112 Acil Servis ekipleri, ağır yaralanan M.T'yi Yüksek İhtisas Eğitim ve Araştırma Hastanesine kaldırdı. M.T, burada yapılan müdahaleye rağmen kurtarılamadı. M.T'nin cesedi otopsi için Bursa Adli Tıp Kurumu morguna kaldırıldı. G.T ise İl Emniyet Müdürlüğü Cinayet Büro Amirliği ekiplerince gözaltına alındı.

Organları 3 kişide hayat bulacak

Balıkesir'in Bandırma ilçesinde beyin ölümü gerçekleşen 87 yaşındaki Mehmet Tepeli'nin organları, 3 kişide hayat bulacak. Balıkesir'in Bandırma ilçesinde geçirdiği rahatsızlık sonucunda, Bandırma Devlet Hastanesi yoğun bakım ünitesinde tedavi altına alınan 87 yaşındaki hastanın beyin ölümü gerçekleşmesi üzerine aile ile

görüşülerek organ nakli konusunda onay alındı. Bursa'dan gelen ekipler, hastanın karaciğeri Bursa Uludağ Üniversitesi'ne, böbrekleri ise Bursa Acıbadem Hastanesi'ndeki organ bekleyenlere nakli için işlemlerini gerçekleştirdi. Bandırma Devlet Hastanesi Başhekim Yardımcısı Burhan Akman, *"87 yaşındaki hastamızı beyin kanaması sonucu kaybettik. Merhuma Allah'tan rahmet yakınlarına başsağlığı diliyorum. Bugün Bursa Uludağ Üniversitesi Karaciğeri ve Acıbadem Bursa Hastanesi Böbrekleri gelen ekipler tarafından alınarak ihtiyacı olan hastalara nakle dilecek. Organ bağışı konusunda yakınlarının gösterdikleri duyarlılık için teşekkür ediyoruz"* dedi.

İki olay iki ölüm

Bursa'da biri emlakçı diğeri lise öğrencisi iki kişi, yaşamını sonlandırdı. Olay Nilüfer Beşevler Mahallesi'nde dün meydana geldi. Emlakçılık yapan Adnan Murat A., Bilginler Caddesi'ndeki işyerinde tabancayla başına bir el ateş ederek yaşamına son verdi. Yakınları, maddi sorunu bulunmayan ve 22 Mayıs'ta doğum günü olan emlakçının, intihar etmesi için bir neden olmadığını belirtti. Cumhuriyet Savcısı, emlakçı Adnan Murat A.'nın cesedini otopsi yapılmak üzere Adli Tıp Kurumu'na kaldırttı.

ÇATI KATINDA CANINA KIYDI

Osmangazi de ise lise öğrencisi 18 yaşındaki Mert I., geziye gideceği sabah geçirdiği bunalım sonucu çatı katında kendini tavana asarak intihar etti. Olay, Osmangazi, Bağlarbaşı Mahallesi'nde maydana geldi. Lise son sınıf öğrencisi Mert I, arkadaşlarıyla birlikte gideceği Eskişehir gezisi için çantasını hazırladı. Oğlunun odasında olmadığını gören anne Müjgan I., çatı katında tavana asılı görüncе çılgına döndü. Cumhuriyet Savcısı, olay yerinde inceleme yaptıktan sonra gencin cesedini otopsi yapılmak üzere Adli Tıp Kurumu'na kaldırttı. Mert I'nın çok iyi bir öğrenci olduğu, bir sorunun bulunmadığı belirtildi. Polis, her iki olayla ilgili soruşturmayı sürdürüyor.

Elinde bıçakla atlamaya kalktı

Karacabeyde, cinnet geçiren bir genç kadın, elinde bıçakla 5 katlı binanın çatısına çıkarak atlamaya kalktı. Bir anlık dalgınlığından yararlanarak bıçaklı genç kadını son anda yakalayan kadın polis memuru elinden yaralandı. Drama Mahallesi'nde ikamet ettiği apartmanın çatısından kendisini sarkıtan 35 yaşındaki T.E.'yi görenler durumu polise bildirdi. İhbar üzerine çatıya

gelen polisler, genç kadını ikna etmeye çalışırken, itfaiye ekipleri de her ihtimale karşı branda açtı. Kendisini aşağı sarkıtan ve ölmek istediğini söyleyen genç kadın, elinde bulunan ekmek bıçağıyla da kendine zarar verdi. Ekipler tarafından uzun süre ikna edilmeye çalışılan T.E, bir anlık dalgınlığından yararlanan polislerin kendisini çekmesiyle kurtarıldı. Bu esnada, T.E.'nin elinde bulunan bıçakla bir kadın polis memuru elinden yaralandı. Ağlayarak baygınlık geçiren T.E, polisler tarafından aşağı indirilerek, hazır bekletilen ambulansla hastaneye götürüldü. Sinir krizi geçiren genç kadın, Uludağ Üniversitesi Tıp Fakültesi'ne sevk edildi. Olayla ilgili soruşturma sürüyor.

Polisi Görünce Düşerek Bacağını Kırdı

ŞANLIURFA'da hamamda tellak olarak çalışırken Bursa'ya gelip kendisini polis olarak tanıtarak cep telefonu ile aradığı 87 yaşındaki Ali H.'nin paralarını almak isteyen 29 yaşındaki Halil Ç. kendisini yakalamak isteyen polisten kaçarken düşerek bacağını kırdı. Hastanede bacağı alçıya alındıktan sonra tutuklu edilen Halil Ç. "Dolandırıcılık" suçundan adliyeye çıkartıldı. Bursa'da yaşayan Ali H.'yi cep telefonu ile arayan bir kişi kendisini polis olarak tanıttıktan sonra Ali H.'ye, bankadaki hesaplarını PKK'nın kullandığını söyledi. Bu hesapların bir başka hesaba aktarılması gerektiğini belirten dolandırıcı iade etmek üzere yaşlı adamdan paraya ihtiyaçları olduğunu belirtti.

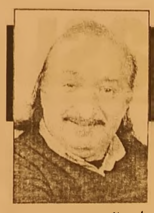

Güne Bakış

Kadri GÜLER
kadri_guler@hotmail.com

DOĞA İÇİNDE BİR PAZAR GÜNÜ

Aslında bizi mutlu eden de bunlar.

Hepimiz pazar gününün gelmesini iple çekeriz.

Pazar, dinlenmek, gezmek, kendine zaman ayırmak, aile olarak topluca bir arada olmak, sinemaya, tiyatroya gidebilmek, çarşı pazar dolaşmak, doğaya çıkmak, belki de mangal yapmaktır.

Dün, hava çok güzeldi.

Pazar günü de olsa erken kalkma alışkanlığımı bırakamadım.

Yine erken kalkıp, birkaç gündün yağan yağmurlar nedeniyle ilgilenemediğim bahçelerimi dolaştım, ektiğim çiçek tohumlarını ayırıp, saksılara diktim.

Çimler, yağan yağmurlardan sonra adeta fışkırmış, 'kesin beni' diyor.

Ama bu Pazar, daha çok zamanımı ailece birlikte olmaya karar verdim.

Avrıca aynın bir de özelliği var.

Anneler Günü olması.

Bahçede yapılan güzel bir Pazar kahvaltısından sonra, Özgür, annesine 'Anneler Günü' armağanı hazırladığını söyledi.

Sabahtan beri bir şeyler yapıyor ama ben önemsemedim.

Kahvaltı sonrası bir ayakkabı kutusuyla çıkageldi.

Sürpriz buymuş. "Sana ayakkabı aldım "dedi.

Serap'ın, geçtiğimiz hafta, annesini ziyareti sırasında, daire girişinde çıkardığı yeni aldığı ayakkabısı çalınmıştı.

Kutuyu gören eşim, "Dolarlarla mı doldurdunuz içini" göndermesini yaptı.

Özgür, 'Sana yeni bir ayakkabı aldık' dedi.

Sürpriz ise, çiçekler arısına konmuş bir paket Kent sigarasıydı. Sigara paketin içinde ise çikolata doldurmuş.

Serap bir haftadır sigarayı bıraktı.

Çocuklar bu nedenle Anneler Günü o'na böyle orijinal bir armağan yapmışlar.

Sabah sürprizinden sonra hemen yola çıktık.

İlk durağımız Sunğipek Fabrikasında açılacak eski Sunğipek Fotoğraf Sergisi oldu.

Ama açılış saati geçmesine karşın, ortalıkta protokol yoktu.

Işçilere Yerleşke gezdiriliyordu.

Sergiye bir göz atıp, Bursa yolunu tuttuk.

Hedefte Hayvanat Bahçesi vardı.

Uzun yıllardır gitmemiştim hayvanat bahçesine. Çocuklar içinde iyi olacaktı.

Bursa Büyükşehir Belediyesi kent için güzel bir hizmet yapmış.

Birçok hayvanı görme olanağımız oldu. Yürüyüş yollarının toprak olması dışında güzeldi.

Oradan biraz ilerideki at gezisinin yapıldığı başka bir mekana gittik. Her yer dolu. Vatandaş bulduğu her yeşil alanda piknik yapıyor. Ortalık mangal dumanı ve et kokusundan geçilmiyor. Giriş sırasında her ağaca bağlanmış Sivas kangallar dikkatimizi çekiyor. Park yeri bulmakta zorlanıyoruz.

Mekana girdiğimizde, Sivas kangal köpekler arasında yarışma düzenlenmiş. Biraz ilerde Uluslar arası Bursa Köpek Derneğinin başka tür köpekler arasında düzenlediği yarış vardı. Atları gezdik, çevredeki köpekleri sevdik, yarışmayı izleyip çalınan köpeklerimiz Paşa ve Tarçın'ın hasretini giderdikten sonra Gemlik'e dönerek, gazeteyi hazırladık.

Güzel bir havada, doğa ile iç içe olmak güzel.

Tacar'ın tezi kitap oldu

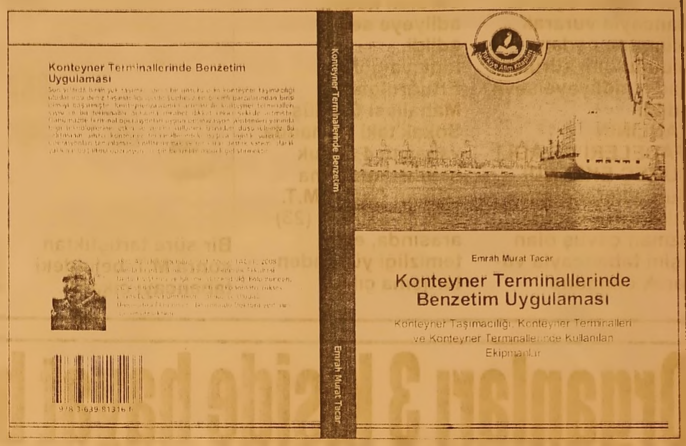

Atatürkçü Düşünce Derneği eski Gemlik Şube Başkanı ve Asım Kocabıyık MYO Deniz ve Liman İşletmeciliği Programı Öğr. Görevlisi Emrah Murat Tacar, yüksek lisans tezini kitap yaptı. Uzun süredir Gemlik Asım Kocabıyık MYO Deniz ve Liman İşletmeciliği Programı Öğr. Görevlisi olarak çalışan Emrah Murat Tacar, Konteyner Terminallerinde Benzetim Uygulaması adlı kitabı hakkında gazetemize yaptığı açıklamada, şunları söyledi : *"Kitap limanlar içinde konteyner terminallerinin iyi hizmet verebilmesi için konteyner yükleme/boşaltma operasyonlarının performans ölçümünün benzetim yöntemiyle modellenmesini içeren dört bölümden oluşmaktadır. Çalışma kapsamında Gemlik Borusan Limanı Konteyner Terminali simulasyon yöntemiyle ele alınmış ve sonuçlar yorumlanmıştır. Birinci bölüm de konteyner taşımacılığı ele alınmış olup; konteyner taşımacılığının tarihi, konteyner taşımacılığının dünya ve Türkiye'deki durumu araştırılmıştır. Bunun yanında konteyner taşımacılığının temelini oluşturan konteyner ve konteyner gemilerine ilişkin bilgiler paylaşılmıştır. İkinci bölüm de konteyner terminalleri temel fonksiyonları, konteyner terminalleri tasarımı, konteyner terminallerinde kullanılan yük elleçleme ekipmanları, konteyner terminalleri yük elleçleme, aktarma ve istif sistemleri, sistemlerin karşılaştırılması ve konteyner terminallerinde yük akışı konuları üzerinde durulmuştur. Üçüncü bölüm de konteyner terminalleri problemlerinin benzetim yöntemi ile ele alınması konusunda literatür araştırması gerçekleştirilmektedir. Literatür taraması yapılarak bu literatür içerisinde benzetim yönteminin yeri araştırılmıştır. Dördüncü bölüm de ise bir benzetim uygulaması yer almaktadır. Bu çerçevede benzetim için gerekli veriler toplanmış ve elde edilen veriler ile benzetim modeli geliştirilmiştir. Geliştirilen model çalıştırılarak model sonuçlarına çalışmada yer verilmiştir."*

Bedrettin Akalın'ın hat sergisi açıldı

Bursa'nın tanınmış hat sanatçılarından Bedrettin Akalın CİUS AVM de hat sergisi açtı.

Uzun yıllardan beri hat ve tezhip sanatı üzerine çalışmalar yapan ve çalışmalarını değişik yerlerde sergileyen Bedrettin Akalın'ın sergisi cumartesi günü CİUS AVM birinci katında Gemliklilerin izlenimine açıldı.

Akalın, perşembe gününe kadar serginin açık kalacağını belirtirken, hat sanatının giderek yok olduğunu, yeni hat ustalarının yetişmediğini söyledi.

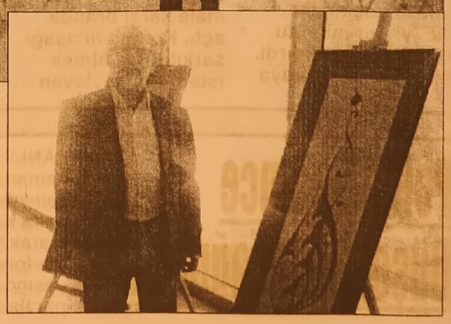

Değişik hat ve tezhip çalışmalarının gösterildiği sergiden Bursa Yeşil Caminin maket çalışması da sergiyi gezenlerin beğenisine sunuldu.

BİL SCHOOLS BİL 1995 OKULLARI

BİL OKULLARI

"Köklü bir geçmişten, Aydınlık geleceğe..."

DÜNYA İNOVASYON OKULU **ORHANGAZİ'DE** AÇILIYOR!

2016 - 2017 Eğitim Öğretim Sezonunda Hizmetinizdeyiz

ANAOKULU • İLKOKUL • ORTAOKUL

bilorhangazi www.bilokullari.com.tr | 444 5 245

İSTANBUL AYDIN ÜNİVERSİTESİ

SP'de teşkilat eğitimleri tamamlandı

Saadet Partisi Gemlik Teşkilat Başkanlığı 13 Ocak'ta başlamış olduğu ve her Çarşamba günü ilçe binasında düzenlenen mahalle teşkilatları eğitimini tamamladı. Saadet Partisi İlçe Başkanı Ahmet Vakkas Yıldız, yönetim kurulu üyeleri ve mahalle teşkilatlarının yoğun katılımıyla gerçekleştirildi. Sinevizyon gösterisi ile başlayan programda Saadet Partisi Teşkilat Başkanı Hamza Aygün konuşma sında mahalle teşkilatlarına seslenerek, Milli Görüş'ün neler yaptığını ve neler yapacağından bahsetti.

Aygün, *"Bizler çelikleşerek güçlenerek iktidara gelecegiz bu geçmişte de böyle oldu ülkemiz ne zaman uçurumun kenarına gelse Milli Görüş iktidara gelip toparlamıştır. Burada amacım yapılan işleri eleştirmek değil bunu baştan belirtmek isterim. 1986 yılında Japonların yapmış olduğu Fatih Sultan Mehmet köprüsü açılışını dönemin Başbakanı Turgut Özal yabancı bir marka otomobil ile gerçekleştirdi. O zaman Ülkemizin ekonomisi 17. sıradaydı. 2016 yılı Osmangazi köprüsü yapımı yine Japon mühendislere ait bir köprü açılışını Cumhur başkanımız aynı marka otomobil ile gerçekleştiriyor. Ülkemiz ekonomisi dünya sıralamasında yine 17. sırada bulunmaktadır. Dünya'nın en uzun 1. köprüsü Yunanistan'da bulunmaktadır. Köprü bir ülkenin ekonomisi ile orantılı olsaydı. Yunanistan dünyanın en büyük ekonomisine sahip olurdu. Sadece yol köprü yapmak yeterli değil daha fazlasını yapmalıyız. Bunu ancak Milli Görüş gerçekleştirebilir. Evet, biz geçmişte çelikleşerek güçlenerek yerli ağır sanayi yaptık. Şimdi sırada yüksek teknoloji hamlesi var bunu da Allah'ın yardımıyla sizlerin çalışmalarıyla iktidara gelince başaracağız. Onun için Erbakan Hocamızın bizlerden istediği gibi buradan çıkıp mahallelerimize gittiğimizde sizlerden bir şey istiyorum heyecan, heyecan, heyecan... Mahallelerde ulaşılmamış ev ulaşılmamış esnaf ulaşılmamış bir tek insanımız kalmayacak buna inanıyorum"* diyerek sözlerini tamamladı.

ALES ilkbahar dönemi sınavı yapıldı

Akademik Personel ve Lisansüstü Eğitimi Giriş Sınavı (ALES) yapıldı. Ölçme, Seçme ve Yerleştirme Merkezince (ÖSYM), 81 il merkezi ile KKTC'nin başkenti Lefkoşa ve Kırgızistan'ın başkenti Bişkek'te gerçekleştirilen ilkbahar dönemi sınavı, saat 9.30'da başladı ve 150 dakika sürdü. Sınavda uygulanacak testin sayısal bölümünde 40'ar sorudan oluşan iki test (Sayısal-1 ve Sayısal-2 testleri), sözel bölümünde ise 40'ar sorudan oluşan iki test (Sözel-1 ve Sözel-2 testleri) yer aldı.

ALES puanları yükseköğretim kurumlarında öğretim görevlisi, okutman, araştırma görevlisi, uzman, çevirici ve eğitim öğretim planlamacısı kadrolarına açıktan veya öğretim elemanı dışındaki kadrolardan naklen atamalarda, lisansüstü eğitime girişte, yurt dışına lisansüstü eğitim için gönderilecek adayların seçiminde kullanılıyor. Sınav sonucu alınan puanlar, açıklandığı tarihten itibaren üç yıl süreyle geçerli olacak.

SPOR KÖŞESİ

Haydar YİĞİT

SPORLA DOLU BİR HAFTA

Sporun en yoğun yaşandığı İki ay Nisan ve Mayıs aylarıdır. Akla gelecek her türlü sporu bu aylarda gerek okul sporlarında, gerekse takım sporlarında yapılırken görürüz.

İlçemizde de Gemlik Belediye Spor öncülüğün de çok sayıda organizasyon gör dük ve takip ettik.

Futbolda Bal ligi ve süper amatör maçları birlikte son buldu Zira Bal Liginde kalacaklar veya düşecekler play-off maçlarıyla belirleniyor. Bal ligindeki 4 Bursa takımından sadece Mudanya Spor süper ama töre düşmedi.

O da sıralamayı birinci bitirdiği için direk kaldı.

İkinci ve üçüncü sırlardaki Elmasbahçeler ve Kestel Belediye Spor play-off maçlarında Gürsu Belediye Spor ve Zafer Spora yenilerek Bal ligine Gemlik Spor ile birlikte veda ettiler.

Gemlik Spor ile ilgili belirsizlik devam ederken Karacabey Sporun üçüncü Ligden Lifüfer Spor ile birleşip direk üçüncü Lige çıkacağını duyuyoruz. Söylenenler doğ ru ise Karacabey Belediye Sporu önümüzdeki yıl üçüncü ligde görebiliriz. Karacabeylilere üçün cü Lig şimdiden hayırlı olsun.

İkinci amatör kümedeki Gemlik takımlarının da sıralama maçları sürüyor.

Vefa Spor ve Körfez Spor ligi ikinci sırada tamamlamak için uğraş veriyorlar.

Zira Gündoğdu Spor birinciliğini bu hafta garantiledi.

Gemlik Belediye Sporun U14 futbol takımı Türkiye şampiyo nası birinci kademe maçlarının da tarihi belli oldu. Bilecik ilinde 13-16 Mayıs tarihlerinde maçlarını yapacaklar Kaptan Mert ve santrafor Ser kan'ın sakatlıkları takımın moral motivasyonunu bayağı etkiledi. Yinede takımı mıza tüm Gemlik'imiz adına ba şarılar diliyoruz.

Teröre ve madde bağımlılığına hayır adlı orga nizasyon Gemlik halkından büyük destek gördü. Kaymakamlık, Gemlik Belediye si, ilçe Spor Müdürlüğü ve spor derneklerinin katkılarıyla Gemlik'te ki eski sporcular ile birlikte Bursaspor'un ve Galatasaray'ın veteran sporcuları ilçe standında maç yaptılar. Büyük bir sporsever kitlesi eski sporculara alkışlarla destek verdiler.

Eski sporcularla hasret gidererek hatıra fotoğrafı çektirdiler.

Emeği geçen herkese sonsuz teşekkürler sunuyoruz.

Şükrü Deviren kardeşimizin yaptıkları unutulmazlar arasına girdi.

Sağ olsun var olsun.

Bursalı genç Facebook'a rakip oldu

Küçük yaşlardan itibaren bilgisayar programları üze rinde çalışan Sertan Helvacı (18), geliştirdiği sosyal paylaşım sitesi "Events Here" sayesinde Microsoft'un dikkatini çekmeyi başardı. Helvacı'nın geliştir diği sosyal medya sitesi yazılımı sayesinde artık faaliyet ve hareket aramak isteyenler aradıklarını bir tık ile bulabilecek. Events Here sosyal paylaşım sitesi sayesinde kişi bulunduğu alandaki 25 kilometre

çapında ne tür bir sosyal faaliyet varsa görebilecek ve davet edilmeden katılabilecek.

MİCROSOFT'TAN DESTEK GÖRDÜ

Türkiye'de bu tarz uygulamayı başaran ilk kişi olan Sertan Helvacı, projesini Microsoft'a sunarak destek gördü ve Microsoft'un bütün ürünlerini ücretsiz kullanma hakkına sahip oldu. Ayrıca Bahçeşehir Üniversitesin'den tam burs kazandı. Uygulamasının Microsoft tarafından ilgi gördüğünü ifade eden Sertan Helva cı, "Bu uygulama dan önce sanal gerçeklik sunan bir projem vardı. O projeden dolayı Micro soft ile irtibat halin deydik. Bu projemi sunduğum zaman ilgilerini çekti. Türki ye'de bu tarz bir uygulamayı yapan ilk kişiyim. Sosyal medya yazılımları yapmaya deneyen birkaç kişi olsa da, ilk defa bu kadar ilerleyen kişilerden birisiyim. Uygulama, bulunduğu nuz muhitin 25 kilometre çevresindeki bütün etkinlikleri kullanıcıya listeliyor. Listelenen uygulamalardan herhangi birini seçip o faaliyete katılabiliyorsunuz. Maksadım insanla rın kendi ilgi alanları na uyan insanlarla tanışması. Benim ilgi alanım teknoloji. Ben teknoloji ile ilgilenen yeni insanlarla tanışmak istediğimde Events Here'yi kullanmam çok mantıklı olacak" dedi. Yaptığı yazılım hakkında bilgi veren Helvacı, "Uygulamaya giriş yaptığı nızda size ilgi alanla rınızı soruyor. İlgi alanlarınızı seçtiği niz zaman sizin merak alanınıza uygun faaliyetleri vermeye başlıyor. Facebook'da etkinlik oluşturma sistemi mevcut, ama sadece davet edilen kişilerin gelmesini ve sadece arkadaş çevrelerinin toplan masını sağlıyor. Biz bunu aşmak istiyo ruz. Herkesin yakın çevresindeki insanlarla tanışmasını ve bir arada vakit geçirmesini sağlamak istiyoruz. Mesela bir insan İzmir'e gittiğinde, orada ilgilendiği herhangi bir kongre yapılacaksa, Events Here size hemen bir bildirim yollayacak. Orada yapılacak faaliyetten bahse decek" dedi

KAŞEDE BEKLEMEK YOK
KALİTELİ KAŞELER
UYGUN FİYATLARLA
GÜN İÇİNDE TESLİM EDİLİR

GÜLER AJANS
MATBAACILIK - YAYINCILIK - REKLAMCILIK
İstiklal Caddesi Bora Sokak No:5/A
Tel : (0.224) 513 96 83 GEMLİK

ELEMANLAR ARANIYOR
FORKLİFT VE BOBCAT OPERATÖRLERİ ARANIYOR
0 224 524 75 24 - 0 530 148 80 83

BAHÇIVAN

ŞİRKETİMİZ BÜNYESİNDE ÇALIŞMAK ÜZERE; BAHÇE, PEYZAJ İŞİNDEN ANLAYAN REFERANS VEREBİLECEK

BAHÇIVAN

ALINACAKTIR.

Başvuruların şirketimize şahsen yapılması gerekmektedir

EFENDİOĞLU MERMER A.Ş.

Açmalar Mevkii Gedelek - Orhangazi / BURSA

Tel : 0 224 586 00 05

29 Temmuz'dan sonra ücretli olacak

Microsoft, Windows 10'a ücretsiz geçişin 29 Temmuz'dan itibaren ücretli olacağını hatırlattı Microsoft, Windows 10'a ücretsiz geçiş kampanyasının sonuna yaklaştığımıza dair bir hatırlatmada bulundu. Firmanın 29 Temmuz'da bitecek olan süreyi uzatacağı düşünülüyordu, ancak görünüşe göre bu olmayacak. Windows 10'un aktif kullanıcı sayısının 300 milyona ulaştığını duyuran yazılım devinin pazarlama yöneticilerinden Yusuf Mehdi, şu hatırlatmaları yaptı: "Zaman doluyor. Ücretsiz yükselt me teklifi 29 Temmuz'da bitecek ve bunu kaçırmanızı iste miyoruz." Microsoft'a göre 29 Temmuz'dan sonra Windows 10 Home'u satın almak için 119 dolar ödemeniz veya Windows 10'lu yeni bir bilgisayar almanız gerekecek. Microsoft'un bu hatırlatmasının amacı, Windows 10'a geçişleri hızlandırma amaçlı da olabilir. Firmanın plan larını değiştir memesi sürpriz olmasa da, iki ay boyunca fikrini gözden geçirecek bolca vakti olacak.

ELEMANLAR ARANIYOR

KAVLAK ZEYTİN PERAKENDE MAĞAZASINDA ÇALIŞACAK BAY-BAYAN PERSONELLER ALINACAKTIR.

0 506 269 87 18

gemport

GEMPORT 35 Terminal Traktör Operatörü istihdam edecek!

Türkiye'nin ilk özel limanı Gemport, yeni limanı için aldığı 16 yeni Terminal Traktörü için 35 Terminal Traktör Operatörü istihdam edecek.

İstihdam için Gemlik'te ikamet eden adaylar öncelikli olarak değerlendirilecek olup, değerlendirme aşağıda belirtilen kriterlere göre yapılacaktır.

- En az lise mezunu (Tercihen Makine, Motor, Mekatronik, Elektrik- Elektronik, İş Makinaları bölümleri),
- 35 yaşını aşmamış,
- Terminal Traktör İş Makinası kullanma sertifikasına sahip,
- Tercihen Terminal Traktör Operatörü olarak minimum 1 yıl deneyimli,
- Tercihen ağır vasıta veya iş makinası kullanmış olmak,
- Ekip çalışmasına yatkın, hızlı öğrenebilen, problemleri analiz edebilen, sorumluluk sahibi,
- Bursa ve/veya Gemlik'te ikamet eden/edebilecek,
- Vardiyalı çalışabilecek,
- Erkek adaylar için askerlik ile ilişiği bulunmayan.

İlgilenen adayların özgeçmişlerini hr@gemport.com.tr adresine iletmeleri rica olunur.

ELEMANLAR ARANIYOR

FABRİKAMIZDA ÇALIŞACAK BAY - BAYAN VASIFSIZ ELEMANLAR ARANIYOR

VERONA MERMER

TEL : 514 20 21

MEYDAN KUZU ÇEVİRME

GEMLİK BURSA YOLUNDA OLAN İŞYERİMİZDE ÇALIŞACAK BAYAN TEMİZLİK İŞÇİSİ ve BAY GARSON ARANIYOR

0 532 232 80 41

'Tarımsal üretimin yüzde 60 artması gerekiyor'

Gıda, Tarım ve Hayvancılık Bakanı Çelik, *"Yapılan projeksiyonlara göre, 2050 yılında oluşa cak nüfusu beslemek için tarımsal üretimin yüzde 60 artması gerekiyor."* dedi. Antalya'da bir otelde düzenlenen ve üç gün süren Birleşmiş Milletler Gıda ve Tarım Örgü tü'nün (FAO) 30. Avrupa ve Orta Asya Bölgesel Konferan sı'nın ardından Çelik ile FAO Genel Direktörü Jose Graziano da Silva, ortak basın toplantısı düzenledi. Çelik, Antalya'nın G20 Liderler Zirvesi ve EXPO'dan sonra üç gündür bölge için önemli bir toplantıya ev sahipliği yaptığını söyledi. FAO'nun bölgesel konferans ları iki yılda bir düzenlendiğini anımsatan Çelik, toplam nüfusu 1 milyarı bulan bölgedeki ülkelerden bakan veya üst düzey yöneticilerin katıldığı toplantıyı tamamlayacaklarını

ifade etti. Konferans taki tartışmalarda gıda güvenliği konusunun da ele alındığını belirten Çelik, şöyle konuştu: *"Yapılan projeksi yonlara göre, 2050 yılında oluşacak nüfusu beslemek için tarımsal üretimin yüzde 60 artması gerekiyor. Ancak dünyada tarım arazileri yok ediliyor. İki saniyede bir futbol sahası büyüklüğün de, 7 dekar tarım arazisi yok oluyor. Eğer gelecek nesiller için sürdürülebilir gıda arzını sağlaya mazsak dünyamız kitlesel insan göçlerine sahne olabilir. Böylesine ağır bir tablonun yaşanması nı önlemek için 2030 sürdürülebilir kalkın ma hedeflerini önemli bir pusula olarak görüyoruz."* Çelik, konferansta sürdürülebilir kalkın ma hedeflerine ulaşılması için mevzuat düzenlemeleri, arazi toplulaştırma, sürdü rülebilir arazi kullanı mı, biyoçeşitliliğin korunması, doğru tarımsal uygulama ların yaygınlaştırılması, tarımsal Ar-Ge çalışmaları, gıda kayıp ve israfla rının azaltılması, küçük işletmelerin devamlılığının sağlanması, gıda güvenliği konusunda özel sektörün rolü ve eğitim gibi konuların önemli unsurlar olduğuna dikkat çekildigini vurguladı.

Kiralık işçi dönemi başlıyor

İşçilerin kiralanma sının ve özel istihdam büroları kurul masının yolunu açan, 'özel istihdam büroları yasa tasarı sı' Meclis Genel Kurulu'nda kabul edildi. Düzenlemeye göre kiralık işçi uygulaması özel istihdam büroları vasıtasıyla uygulamaya geçecek. İş ve işçi arayanlar özel istihdam bürolarına başvurabilecek. Özel istihdam büroları da işveren ile işçi kirala ma, geçici işçi ile de iş sözleşmesi imzalayacak. İşçiyi çalıştıracak olan işveren işçi kiralama sözleşmesi karşılı ğında özel istihdam

bürosuna bir bedel ödeyecek. Özel istihdam bürosu bu bedelden kendi komis yonunu aldıktan sonra işçinin ücretini ödeyecek. Geçici işçiyi çalıştıranlar, iş hukuku bakımından işveren olmayacak. Özel istihdam büro larının işveren ola rak yükümlülüğü işçinin kiralık olarak çalıştığı süreyle sınırlı olacak. Tasarı ile işyerindeki başka işçilerin hamilelik, askerlik, yıllık izin ve hastalık hallerinde, mevsimlik tarım işle rinde ve ev hizmetlerinde kiralık işçilik uygulaması yapıla bilecek. İşyerinin iş hacminin "öngörülemeyen ölçüde" artması nedeniyle, dönemsel iş artışları ve aralıklı olarak gördürülebilecek işlerde de kiralık işçi çalıştırılabilecek. Bu hallerde yapıla cak kiralık işçi uygulaması ise dört ayı geçmeyecek ancak iki kez yenilenebilecek. Böylelikle işverenle rin sekiz ay boyunca kiralık işçi çalıştırma imkanı olacak. Aynı iş için altı ay geçmedikçe uygulama tekrarlanmayacak. Kiralık olarak çalıştırılacak işçi sayısı toplam işçi sayısının dörtte birini geçemeyecek. Ancak on veya daha az işçi çalıştırılan işyerleri için beş işçiye kadar kiralık işçi çalıştırılabilecek.

24,4 milyar lira harcadık

Seyahat harcamaları geçen yıl, bir önceki yıla göre yüzde 8 artarak 24,4 milyar liraya yükseldi. Yurt içinde seyahat harcamaları 2015'te bir önceki yıla göre yüzde 8 artarak 24 milyar 409 milyon 560 bin liraya yükseldi. Türkiye İstatistik Kurumu (TÜİK), 2015 yılının son çeyreği ile yılın tamamına ilişkin "Hanehalkı Yurtiçi Turizm Araştır ması" sonuçlarını açıkladı. Buna göre ekim, kasım, aralık aylarını kapsayan dördüncü çeyrekte, yurt içinde ikamet eden 9 milyon 103 bin kişi seyahate çıktı. Seyahate çıkanların bir ve daha fazla geceleme kaydıyla ülke içinde yaptıkları toplam seyahat sayısı bir önceki yılın aynı çeyreğine göre yüzde 20 azalarak 11 mil yon 292 bin olarak gerçekleşti. Yerli turistlerin, yurt içinde yaptıkları seyahat harca maları bir önceki yılın aynı çeyreğine göre yüzde 0,4 azalarak 3 milyar 909 milyon 119 bin liraya geriledi.

'Gemlik Körfez' www.gemlikkorfezgazetesi.com

GEMLİK REHBERİ

GEREKLİ TELEFONLAR	
Itfaiye	110
Polis İmdat	155
Jandarma İmdat	156
Jandarma K.	513 10 55
Polis Karakolu	513 18 79
Gar. Kom.	513 12 06
KAYMAKAMLIK	
Kaymakamlık	513 10 51
C.Savcılığı	513 10 53
C.Savcı Yrd.	513 29 54
Emniyet Müd.	513 10 28
ULAŞIM	
Pamukkale	512 00 26
DENİZ UÇAĞI	513 66 13
Pegasus Akmis Seyahat	514 63 62
METRO	513 12 12
Aydın Turizm	513 20 77
Süzer Turizm	512 10 72
Kanberoğlu-Esadaş	514 46 49
Anıtur	514 87 11
Kamil Koç	512 01 93
HASTANELER	
Devlet Hastanesi	517 34 00
Sahil Dev. Hast.	513 23 29
Mer.Sağ.Ocağı	513 10 68
Tomokay Tomografi	513 65 29
Acıbadem	280 44 44
TAKSİLER	
Körfez Taksi	513 18 21
Çınar Taksi	513 24 67
Güven Taksi	513 32 40
Gemlik Taksi	513 23 24
Manastır Taksi	517 33 94

RESMİ DAİRELER	
Telefon Arıza	121
UEDAŞ ARIZA	186
UEDAŞ İşletme	513 45 03
Statyum	514 00 95
Orm.Böl.Şef.	513 12 86
Milli Eğt. Md.	513 11 74
Halk Kütüphane	513 13 53
Askerlik Şb.	513 10 57
Karayolları	513 13 08
Liman Baş.	513 11 33
Mal Müd.	513 10 95
Nüfus Md.	513 37 42
Özel İd. Md.	513 15 07
Tapu Sicl. Müd.	513 14 14
Müftülük	513 13 64
Gümrük Md.	524 85 86
Ver. Dairesi Md.	513 10 92
İlçe Tarım Müd.	513 10 45
İlçe Seç. Md.	513 77 73
Halk Eğitim Müd.	513 18 46
İŞ-KUR	513 71 66
BELEDİYE	
Santral	513 45 21 -23
Başkanlık	513 45 20
BUSKİ	514 57 96
İtfaiye	513 23 25
Muhasebe Md.	513 45 21-182
Yazı İşl. Md.	513 45 21-111
Su Arıza	Yalnız 185

DENİZ OTOBÜSÜ	
Bursa	256 77 84
Mudanya	544 30 60
Yenikapı	(212) 516 12 12
Yalova	(226) 811 13 23
İDO İmam Aslan Dinlenme Tes.	513 23 94
VAPUR - FERİBOT	
Yalova	(226) 814 10 20
Topçular	(226) 363 43 19
Eskihisar	(262) 655 60 31
OTOBÜS	
Şehirlerarası Otobüs Terminali	261 54 00 (18 Hat)
DAĞITICILAR	
GEMDAŞ	513 29 29
Aygaz	513 12 95
Habaş	513 16 37
Mogaz	513 75 58
Ergaz	513 88 43
Milangaz	513 22 59
Habaşgaz	513 45 46
Yeni Likitgaz	513 65 00
BP Gaz	514 59 81
Bütünler Likitgaz	513 80 00
Akçagaz	514 88 70
Totalgaz	514 17 00
Akcan Petrol	513 10 79
MAR-PET	513 30 33
Tuncay Otogaz	513 16 45
Beyza Petrol	513 01 03

Gemlik Körfez

GEMLİK'İN İLK GÜNLÜK SİYASİ GAZETESİ

YEREL SÜRELİ YAYIN

YIL : 42 SAYI : 5472

FİYATI : 50 Kr. (KDV Dahil)

Sahibi : Serap GÜLER

Sorumlu Yazı İşleri Müdürü : Kadri GÜLER

İstiklal Cad. Bora Sok. No:5/A

Tel : 513 96 83 GEMLİK

korfezofset@hotmail.com

Yönetim ve Basım Yeri :

GÜLER AJANS

Matbaacılık-Yayıncılık-Reklamcılık Tesisi

İstiklal Cad. Bora Sok. No:5/A GEMLİK

(Dini bayram Günleri ve Pazar günleri yayınlanmaz)

GEMLİK SİNEMA GÜNLÜĞÜ

VENÜS SİNEMASI

Kaptan Amerika kahramanların savaşı (3d türkçe): 11:00-14:00-17:00-20:30...

magi: 11:30-14:00-16:30-19:00-21:30...

küçük esnaf: 11:00-19:00-21:15...

orman çocuğu: 13:00-15:00-17:00...

513 33 21

ÖZEL AYKENT İLKÖĞRETİM OKULU 2002 GEMLİK

ÖZEL "Yeni bir Aykent ile hedeflerinize doğru"

AYKENT

İLKÖĞRETİM OKULU ve ANASINIFI

Deneyimli kadromuz ile çağdaş eğitim anlayışıyla sizlere en yakın özel okuluz...

ANA SINIFI 1,2,3. SINIFLARA HAFTADA 6 SAAT 4,5,6,7. SINIFLARA HAFTADA 8 SAAT İNGİLİZCE

Eğitim ve öğretim yılı boyunca Milli Eğitim Bakanlığı'nın uyguladığı müfredat programına göre zorunlu gördükleri kültür ve branş derslerinin yanı sıra sosyal aktivitelerimiz bulunmaktadır

SOSYAL AKTİVİTELERİMİZ:

MÜZİK
MASA TENİSİ
VOLEYBOL
BASKETBOL
SU SPORLARI
JİMNASTİK
TİYATRO
BİLGİSAYAR
HALK OYUNLARI
SATRANÇ

Gemlik- Orhangazi yolu 2. Km Umurbey Paşabahçeler Mevkii
Tel : 513 50 84 GEMLİK www.aykentilkogretim.k12.tr

YİĞİT İNŞAAT

1987

YAPI MALZEMELERİ LTD. ŞTİ.

BANYO & MUTFAK & SERAMİK & CAM MOZAİK
VİTRİFİYE & BANYO DOLAPLARI & LAMİNAT PARKE
KOMBİ & RADYATÖR & BOYA VE KABA İNŞAAT MALZEMESİ
ISI VE SU YALITIM ÜRÜNLERİ & SIHHİ TESİSAT ÜRÜNLERİ

Adliye Binası Altı Yeni Pazar Cad. No: 98
Tel : 0 224 514 31 64 Fax : 0 224 513 90 41 GEMLİK
www.yigitinsaatgemlik.com

Kuruluş:1973

Gemlik Körfez

GEMLİK'İN İLK GÜNLÜK SİYASİ GAZETESİ

10 Mayıs 2016 Salı www.gemlikkorfezgazetesi.com 50 Kr.

Ünlü gazeteci, belgeselci Çoşkun Aral, "50 Yıllık Yolculuk" belgeseli için Ahmet Özün'ün yaşamını ölümsüzleştirdi

Ahmet Özün'ün hayatı belgesel oluyor

Güne Bakış

Kadri GÜLER
kadri_guler@hotmail.com

PANAMA SIZINTISI DEVAM EDİYOR

Bir süre önce yine dünyayı sarsan sızıntılar, "Panama Belgeleri" adıyla duyuruldu.

Panama belgeleri bazı zenginlerin offshore hesaplarını kullanarak vergi sorumlulukların dan kaçarak yurt dışında hesaplar açması olayıdır.

Belgeler, Panama merkezli avukatlık şirketi Mossack Fonseca'dan kimliği belirsiz bir kaynak tarafından sızdırılıyor.

Dev. Syf. 4'te

Ahmet Özün ve Ford Feka Minibüsü

Gemlikli eski minibüs şoförü Ahmet Özün'ün yaşamı ünlü gazeteci ve belgeselci Çoşkun Aral tarafından belgesel yapılıyor. Önceki gün Coşkun Aral ilçemize gelerek belgesel için çekimler yaptı. Haberi syf 2'de

"Haydi Kızlar Kodlamaya" projesinde 2.dönem zili çaldı

Borusan Holding tarafından Bursa Gemlik fabrika çalışanlarının kız çocuklarına kodlama eğitimi verilmesi amacıyla başlatılan "Haydi Kızlar Kodlamaya" projesinde 2.eğitim dönemi başladı.

Kadının ekonomik ve sosyal hayat taki konumunun güçlendirilmesi için çeşitli projelere imza atan Borusan Hol ding, çalışanlarının kız çocuklarına yöne lik kodlama eğitim lerine devam ediyor. Haberi sayfa 2'de

Ünlü gazeteci, belgeselci Çoşkun Aral, "50 Yıllık Yolculuk" belgeseli için Ahmet Özün'ün yaşamını ölümsüzleştirdi

Ahmet Özün'ün hayatı belgesel oluyor

Gemlikli eski minibüs şoförü Ahmet Özün'ün yaşamı ünlü gazeteci ve belgeselci Çoşkun Aral tarafından belgesel yapılıyor. Gemlik'te renkli kişiliği ile tanınan Ahmet Özün uzun yıllar Gemlik-Bursa arasından Feka minibüsü ile yolcu taşımacılığı yaptı. Gençlik yıllarında yağlı güreş pehli vanlığı da yapan Özün ilçemizde "Pehlivan Ahmet" lakabıyla tanındı. Şiir yazmayı da seven ve yazdığı şiirleri "Gemlik" ve gazetemiz "Gemlik Körfez" de yayınla nan Ahmet Özün'ün şiirleri daha sonra kitap haline getirildi. Bir süre Gazhane Caddesi'nde bakkal işletmeciliği de yapan Ahmet Özün 1980'li yıllarda İstanbul'a giderek Şişli Halk Pazarında zeytin ticaretiyle uğraştı.

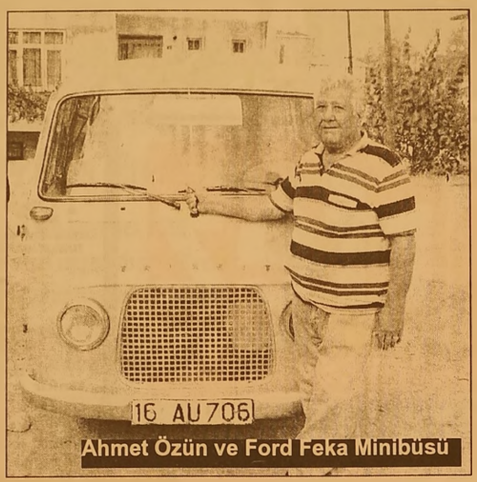

Ahmet Özün ve Ford Feka Minibüsü

FİLM SEKTÖRÜNDE

Minibüscülük yaptığı dönemdeki kullandığı aracını satmayan Özün zeytin ticareti işinden sonra dizi lerde roller aldı. Birçok dizide oynadığını söyleyen Özün, kendisi gibi arabasının da dizi oyunlarında aranan araç oldu.

Çoşkun Aral yerel gazetelerde Ahmet Özün'ün şiirlerini incelerken

Karsak Köyü doğumlu olan Özün, sinemacılık sektörün de küçük oyunlarda roller üstlenirken, şiir yazmayı da ihmal etmedi. Gazeteci ve belgeselci Çoşkun Aral'ın dikkatini çeken Ahmet Özün "50 yılda Ford" belgeseli çekimlerinde Ahmet Özün'ün de yaşamını belgeselleştiriyor. Pazar günü ilçemize gelen Çoşkun Aral, Özün'ün yerel gazetelerde çıkan şiirleri ile ilgili çekimleri yaptıktan sonra, Özün'ün doğduğu Karsak Köyüne giderek doğduğu evde ve yaşadığı çevrede çekimler yaptı. Ahmet Özün'ün uzun yıllar kullandığı Ford Feka minibüs de çekimlerde yer aldı. Çoşkun Aral'ın belgeselleştiridiği *"50 Yıllık Yolculuk" "Hikayeni Coşkun Aral'a anlat. Anıların ölümsüz leşsin"* belgesel dizisinde Ahmet Özün'ün de yaşamı kullandığı Ford transit minibüs nedeniyle belgesel haline getirildi.

Gençlik Merkezi inşaatı başladı

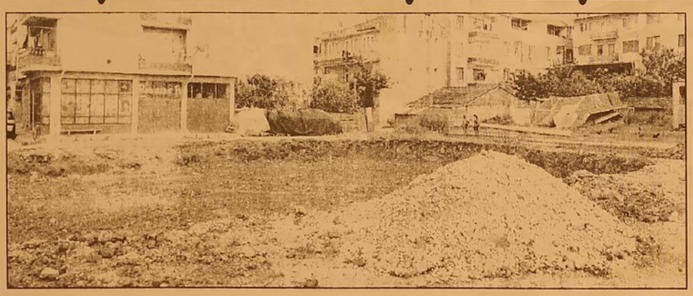

Gemlik Sosyal Yaşam Merkezi karşısında bulu nan ve Gemlik Belediyesi, tarafın dan Gençlik Mer kezi yapılması için Gençlik ve Spor Bakanlığı'na devredilen arsa da inşaat çalışmaları başladı. Gençlik ve Spor Bakanlığı tarafından ilçelerde yapımına başlanan Gençlik Merkezlerinin çoğaltılması için Gemlik Belediyesi ile Bakanlık arasın da yapılan protokol sonucu arsa, geçtiği miz yıllarda Bakanlı ğa devredilmişti. 2015 yılında yapılması planlanan Gençlik ve Spor Bakanlığı Gemlik Gençlik Merkezi Binası ödenek yokluğu nedeni ile gerçekleştirile memişti. 2016 yılı bütçesine ödeneğin konması üzerine Gençlik Merkezi yapımı ihalesi yapılarak yer teslimi gerçekleştirildi. Geçtiğimiz günlerde müteahhit firma Gemlik'e gelerek Gençlik Merkezi'nin yapılacağı arsa da inşaat çalışmalarını başlattı. Binanın 2016 yılı sonunda kadar bitirilmesi planlandı.

Borsa üyeleri İtalya Macaristan gezisinde

Gemlik Ticaret Borsası'nın orga nize ettiği KOSGEB tarafından destekle nen İtalya Macaristan gezisi sürüyor. Geçtiğimiz hafta geziye katılan Borsa üyeleri, Borsa Başkanı Özden Çakır başkanlığında İstanbul'dan İtalya'ya gitti. Hazırlanan program kapsamında İtalya'daki fuarları gezen Borsacılar, tarihi ve turistik yerleri de gezerek, İtalya'yı da yakından tanıma fırsatı elde ettiler. Buradan Macaristan'a geçen Gemlik Ticaret Borsası üyeleri, Macaristan gezisi sonrası Macaristan'da da ticari ve tarihi mekanların gezilmesinden sonra Budapeşte'de düzenlenen Sirha Gıda Fuarını da ziyaret ettikten sonra ilçemize dönecekler.

KAYIP

GEMLİK GÜMRÜK MÜDÜRLÜĞÜNCE 12.11.2013 TARİH 24232-24233-24234 SAYILI STATÜ BELGELERİ ZAYİ OLMUŞTUR. HÜKÜMSÜZDÜR.
CDP TEKSTİL KOLL.ŞTİ. ERTUĞRULARI KONMAZ VE ORTAĞI

KAYIP

GEMLİK İLÇE NÜFUS MÜDÜRLÜĞÜNDEN ALDIĞIM NÜFUS CÜZDANIMI VE GEMLİK İLÇE EMNİYET MÜDÜRLÜĞÜNDEN ALDIĞIM EHLİYETİMİ KAYBETTİM HÜKÜMSÜZDÜR. FATİH ÇAM

Bursa'da ilk kez ele geçirildi

Zehir tacirlerine göz açtırmayan narkotik polisi, 3 farklı operasyonda 1'i kadın 8 kişiyi gözaltına aldı. Operasyonların ilki Yiğitler Mahallesi'nde gerçekleştirdi. Polis, yolda yürürken hareketlerinden şüphelendiği R.H.'yi (36) şüphe üzerine durdurdu. Kimliği sorulunca kaçmaya başlayan R.H., kovalamaca sonun da yakalandı. R.H.'nin üzerinden LSD uyuşturucu emdirilmiş 46 adet pul ile 16 gram metamfetamin çıktı. Ayrıca bu kişinin çeşitli suçlardan arandığı anlaşıldı. Türkiye'de nadir görülen LSD uyuşturucu emdirilmiş pulun Bursa'da ilk kez geçirildiği belirtildi. Öte yandan,

Davutdede de 5 kişi 450 gram bomzai ile yakalanırken, Demirtaşpaşa Mahallesi'ndeki bir evde yapılan aramada da 400 gram metamfetamin bulundu. Polis, bu operasyonla ilgili olarak da iki kişiyi gözaltına aldı. Üç operasyon da gözaltına alınan 8 kişi Adliye'ye sevk edildi.

LSD NEDİR?

Çavdarmahmuzu alkaloitlerine, laboratuvar ortamında sentetik maddeler ilave edilerek hazırlanan LSD, kokaindenden çok daha etkili bir madde. Emildiğinde mukoza yüzeylerinden hemen kana karışıp, 30 ila 60 dakika arasında etkisini gösteriyor. Uzmanlara göre etkisi 6-10 saat arasında süren LSD, halisünasyona, algılama bozukluğuna sebep olup, kromozom yapısını bozarak genetik değişimlere yol açıyor. Kokaindenden çok daha etkili olduğu biliniyor.

İnternet üzerinden 600 TL dolandırıldı

Osmangazi de, A.A. adlı kişi internetten bulduğu ve aradığı telefon numarasında çıkan kişinin istediği üzerine verilen hesaba 600 lira yatırdı. Parayı yatırdıktan sonra aradığı numaraya bir daha ulaşamayan A.A. dolandırıldığını anlayarak polise başvurdu.

Osmangazi Alacamescit Mahallesi'nde oturan A.A., internetten bulduğu numarayı arayarak, eskortluk yaptığını öne süren kadınla görüşmek istedi. Telefonu açan erkeğin verdiği hesap numarasına 600 lira yatıran A.A. aradığı numaraya ulaşama yınca dolandırıldığını anlayarak Çarşı Polis Merkez Amirliği'ne başvurdu. A.A. 'nın şikayeti üzerine polis olayla ilgili soruşturma başlattı.

Evinde maganda kurşunuyla yaralandı

Bursa'da evinde bulaşık yıkadığı sırada başına maganda kurşunu isabet eden bir kişi yaralandı. Olay, Yıldırım'ın Kaplıkaya Mahallesi'nde meydana geldi. Edinilen bilgiye göre, evinde bulaşık yıkayan T.K., silah sesi duyduktan sonra bir acı hissetti. Kafasını kontrol eden T.K., kan aktığını görünce 112 ekiplerine haber verdi. Şevket Yılmaz Eğitim ve Araştırma Hastanesi'ne kaldırılan T.K.'nin durumunun iyi olduğu ve merminin yorgun olduğu tespit edildi. Polisin olayla alakalı tahkikatı sürüyor.

Polisin dur ihtarına uymadılar

Polis ekiplerinin "dur" ihtarına uymayarak kaçan otomobildeki 6 kişi, yolun trafiğe kapatılması sonucu yakalandı. Alınan bilgiye göre, 54 DP 555 plakalı otomobilde bulunan kişiler, Osmangazi Santral Garaj Kavşağı'nda yol kontrolü yapan polis ekiplerinin "dur" ihtarına uymayıp kaçtı. Ekipler, yaklaşık 30 dakika süren kovalamanın ardından Gürsu Kavşağı'nda

yolu trafiğe kapatarak bu otomobili durdurdu.

HEYECANLI ANLAR YAŞANDI

Vatandaşlar kavşak üzerinde ve yol kenarlarında uzun kuyruklar oluştura rak polislerin çalışmalarını izlerken polis ekipleri araca yaklaştığı esnada otomobilde bulunan bir kişi kapıyı açarak köprüden aşağıya atlayarak kaçmaya başladı. Yaşanan kovalamacanın ardından kaçan R.Ç. yakalandı.

ARANDIKLARI İÇİN POLİSTEN KAÇMIŞLAR

Polisin yaptığı araştırmada, araçtakilerden R.Ç'nin, bir süre önce cezaevinden izinli olarak çıktığı ve geri dönmediği için aranması nedeniyle bu kişilerin kaçtığı öğrenildi. R.Ç. ve araçtaki 5 kişi, ifadeleri alınmak üzere emniyete götürüldü.

İzmir yolunda feci kaza

Bursa'da İzmir Yolu'nda trafik kazası meydana geldi. Edinilen bilgiye göre, İzmir Yolu'nda FSM Bulvarı yakınlarında trafik kazası meydana geldi. Kazanın ardından olay yerine ambulans ve itfaiye ekipleri sevk edildi. Kazada araç içinde sıkışanlar itfaiye ekipleri tarafından çıkarıldı. Yaralılar daha sonra ambulanslarla hastaneye sevk edildi.

Dehşeti yaşadılar! Balkonlara sığındılar

Bursa'da 2 ve 4 yaşındaki iki kardeşin odalarında çakmakla oyun oynarken perdeleri tutuşturması sonucu evde yangın çıktı. Evde bulunanlar tarafından İsa ve Talha Ceylan kardeşler alevlerin arasından kurtarıldı. Yangın Yıldırım Esenevler Mahallesinde bulunan 5 katlı binanın ikinci katında çıktı. Edinilen bilgiye göre odalarında oyun oynayan 2 yaşındaki İsa ve 4 yaşındaki Talha çakmakla odalarının perdelerini tutuşturdu. Evde bulunanlar tarafından iki kardeş kurtarılırken alevler iki odaya sıçradı. Kısa sürede olay yerine gelen itfaiye ekiplerinin müdahalesiyle yangın söndürüldü. Aşırı dumanlar üst kattaki dairelere girince vatandaşlar balkonlarda mahsur kaldı. İtfaiye ekipleri tarafından kurtarılan vatandaşlara olay yerinde bekletilen ambulanslarda ilk müdahaleleri yapıldı. Dumandan etkilenen 1 yaşındaki Melek Ceylan ile birlikte 5 kişi çeşitli hastanelere götürülerek tedavi altına alındılar. Yangınla ilgili soruşturma başlatıldı.

Güne Bakış

Kadri GÜLER
kadri_guler@hotmail.com

PANAMA SIZINTISI DEVAM EDİYOR

Panama sızıntıları içinde, Türkiye'den 101 şirket ile 684 kişinin hesaplarının bulunduğunu belgeliyor.

Dün yayınlanmaya başlayan 2. sızıntılar içinde kimler yok ki?

Tabi biz olacak değiliz.

Oda Tv. nin haberine göre, Cumhurbaşkanı Erdoğan'ın kasası olarak bilinen Ramsey, Emilio ve Kip markalarının sahibi Remzi Gür var.

Cumhurbaşkanı Erdoğan'ın kızlarının başlarının türbanlı olduğu için Türkiye'de özgürce eğitim yapmadıkları iddiasıyla, onların ABD'de eğitim görmesi için burs verdiğini bilinen işadamıdır Remzi Gür.

Çalık Holdingin sahibi Ahmet Çalık'ın, Erdoğan'ın damadı Berat Albayrak'ın CEO'luğunu yaptığı Çalık Enerji de var belgelerde.

Kimler yok ki: Ünlü turizmci Fettah Tamince, ünlü inşaatçı Ali Ağaloğlu, milletin a... belleyen işadamı Mehmet Cengiz, patronlar kulübü üyelerinden Koç Holding'in onursal Başkanı Rahmi Koç, Galatararay Kulubü eski başkanı Adnan Polat, Koçların damadı İnan Kıraç, Sabancı Holdingten Ömer Sabancı, Arzuhan Doğan Yalçındağ, bir süre önce ölen gazeteci Mehmet Ali Birand'ın eşi Cemre Birand, Zorlu Holding, Sabancı Holding, Koç Holding... Devamı gelecek.

Dunya bilgi cağının en büyük sızıntısı Nisan ayının başında yaşanmıştı.

Bu belgelerde kimlerin olduğunu her gazete yayınlayamaz. Oda Tv. yukarıda belirttiğim isim ve şirketlerin nasıl bu hesapları açtığını belgelerden açıkça yazıyor.

Okuyun.

Oda Tv. haberlerinde dikkatimi çekenleri paylaşıyorum.

Örneğin, 2002 yılında iktidara gelen AKP'nin lideri Başbakan Erdoğan'ı destekleyen Hollandalı bilim adamı, Tük Dili ve Kültürü uzmanı Pof. Dr. Eric-Jan Zurcher, kendisine Türkiye hükümeti tarafından veri len "Yüksek Onur" ödülünü, Cumhurbaşkanı Erdoğan'ın ülkeyi "Diktatörce yönetimini" protesto etmek için geri veriyor!

Ne diyor Eric –Jan Zurcher, BBC Türkçe ye yaptığı açıklamada, geçmişte Erdoğan konusunda uyarılarda bulunan laik kesimi dikkate almadığını belirterek, "Onlar haklı çıktı. Ben yanıldım" diyor.

Bir başka haber; ABD'nin Türkiye'deki bazı sivil Toplum Kuruluşları aracılığıyla Suriye'deki muha liflere gönderdiği yardımları kestiği, paralarını dondurduğu haberi var.

ABD Uluslararası Kalkınma Ajansı'nın açtığı soruşturma genişletiliyor.

Kararın insani yardım götürmesi gereken kişilerin bu paralarla rüşvet ve benzeri uygulamalara karıştıklarının ortaya çıkmasından sonra alındığı belirtiliyor.

Haberde, "Muhaliflerin" elindeki bölgelere götürülen "insani yardımların" büyük kısmının Türkiye, Ürdün, nadir olarak da Lübnan üzerinden taşındığı, kimi sivil toplum kuruluşlarının bu "yardımların" taşınması sırasında ölçüsüz olarak zenginleştiği belirtiliyor.

Ayrıca, kimi kuruluşların hazırlanan "insani yardım" paketlerinin içeriklerini değiştirdikleri de aktarılıyor.

Sözün kısası hani şu ünlü MİT' TIR'ları haberini hatırlayın, yardım götüren TIR'ların içinden ne çıkmıştı.

Bunu haber yapan Cumhuriyet Gazetesi Genel Yayın Müdürü Can Dündar daha önceki gün 5 yıl 10 ay , Yazı İşleri Müdürü Erdem Gül'e 5 yıl hapis cezası verilmemiş miydi?

Uyanın ey halkım uyanın.

"Haydi Kızlar Kodlamaya" projesinde 2.dönem zili çaldı

Borusan Holding tarafından Bursa Gemlik fabrika çalışanlarının kız çocuklarına kodlama eğitimi verilmesi amacıyla başlatılan "Haydi Kızlar Kodlamaya" projesinde 2.eğitim dönemi başladı.

Kadının ekonomik ve sosyal hayattaki konumunun güçlendirilmesi için çeşitli projelere imza atan Borusan Holding,çalışanlarını n kız çocuklarına yönelikkodlama eğitimlerine devam ediyor. Program kapsamın da öğrenciler Scratch ile oyun, animasyon veya hikaye programlama, elektroniğin temel prensip ve parçalarını öğrenme, basit elektronik modüller ve 3D printing entegras yonu ile basit robot tasarlama gibi öğrencilerin ufkunu açacak dersler görüyor. "Haydi Kızlar Kodlamaya" projesi ile kız çocuklarımızın geleceğe hazırlanmasına katkıda bulunmak istediklerini belirten Borusan Holding Kurumsal İletişim Direktörü Şule Yücebıyık,; *"Kız çocuklarımızı erken yaşlarda bilgisayar, teknoloji ve bilimle tanıştırarak bilgisayar ve yazılım konusundaki yeteneklerini ortaya çıkartmanın önemine inanıyoruz. Projemizle daha fazla kızımızın eşit fırsatlarla geleceğe adım atabilmesini sağlamayı hedefliyoruz."* dedi. Eğitimler için merkezi İngiltere'de bulunan ve bu alanda başarılı sonuçlara imza atan 'KızCode' platformu ile iş birliği yapılıyor. Kadınların toplumdaki statüsünü ve yerini güçlendirmek için teknik becerilerle donatılmaları gerektiğini belirten KızCode platformu kurucusu Müjde Esin *"İngiltere'de göçmen kadınların yeni yaşamlarına hızla adapte olabilmeleri için başladığımız çalışmalarımızda bugün daha fazla kadının hayatına dokunabilir durumdayız. Dolayısıyla kadınların geleceğe daha güvenle bakabilecekleri böyle bir projede yer almaktan mutluluk duyuyoruz."* dedi.

T.C.
BURSA 1. ASLİYE TİCARET MAHKEMESİ BAŞKANLIĞINDAN
İLAN

Esas No: 2015/854 Esas

Davacı SERDAR ADNAN ÇETİN tarafından Davalı Karataş Saç ve Boru Turz. San. Dış. Tic. Ltd.Şti. aleyhine 2014 hesap yılına ait 30/03/2015 tarihinde yapılan Genel Kurul Kararlarının iptali istemi ile dava açılmış olup, Mahkememizin 15/09/2015 tarihli tensip zabtının 6. maddesi gereğince Genel Kurul Kararının iptali davası açıldığı, oturum gün ve saatinin mahalli gazetelerin birinde BİR DEFA usulen ilan edilmesine karar verilmiş olmakla,

Mahkememize açılan davanın duruşma günü 23/12/2015 tarih ve saat 14.oo'a bırakılmıştır.

Bu ilandan itibaren onbeş gün içinde diğer alacaklılar davaya katılma veya itiraz ederek genel kurulun iptalini gerektiren bir hal bulunmadığını ileri sürerek mahkemeden Şirket Genel Kurul Kararının iptali davasının reddini isteyebilecekleri ilanen duyurulur (TTK m. 445-448) 15/09/2015

Katip 181370 Başkan 22019

T.C.
BURSA 1. ASLİYE TİCARET MAHKEMESİ BAŞKANLIĞINDAN
İLAN

Esas No: 2015/855 Esas

Davacı SERDAR ADNAN ÇETİN, NURGÜL ÇETİN, ADİLE KARATAŞ BOSTAN, EDİBE BULAK tarafından davalı Karataş Demir Çelik Sanayi ve Ticaret Limited Şirketinin 30/03/2015 tarihinde yapılan Genel Kurul kararlarının iptali istemi ile dava açılmış olup, Mahkememizin 15/09/2015 tarihli tensip zabtının 6. Maddesi gereğince Genel Kurul Kararının iptali davası açıldığı, oturum gün ve saatinin mahalli gazetelerin birinde BİR DEFA usulen ilan edilmesine karar verilmiş olmakla,

Mahkememize açılan davanın duruşma günü 23/12/2015 tarih ve saat 14.05'a bırakılmıştır.

Bu ilandan itibaren onbeş gün içinde diğer alacaklılar davaya katılma veya itiraz ederek genel kurulun iptalini gerektiren bir hal bulunmadığını ileri sürerek mahkemeden Şirket Genel Kurul Kararının iptali davasının reddini isteyebilecekleri ilanen duyurulur (TTK m. 445-448) 15/09/2015

Katip 128755 Başkan 22019

BİL OKULLARI

"Köklü bir geçmişten, Aydınlık geleceğe..."

DÜNYA İNOVASYON OKULU **ORHANGAZİ'DE** AÇILIYOR!

2016 - 2017 Eğitim Öğretim Sezonunda Hizmetinizdeyiz

ANAOKULU • İLKOKUL • ORTAOKUL

bilorhangazi www.bilokullari.com.tr | 444 5 245

İSTANBUL AYDIN ÜNİVERSİTESİ

Sırası Geldikçe

İnan TAMER

HAYIRLI UĞURLU OLSUN

Geçtiğimiz hafta içinde Cumhuriyet Mahallemizde Gemlik Müftülüğü, Gemlik Belediyesi ve Cami Yaptırma Derneği'nin karar ve girişimleri ile Hz. Ömer mescidinin temeli atıldı. Hayırlı, uğurlu olsun. Tez zaman da yöre halkının ibadetine cevap verir inşallah.

Belediye Başkanımız Refik Yılmaz'ın beyanlarına göre; Hz. Ali, Hz. Osman ve Hz. Ebubekir adına mescitler inşa edilecek.

Böylece dört İslam halifesinin adları Gemlik'te de yaşatılacak.

Böylesi hayırlı bir işe neden Hz. Ömer adı verilmekle başlandı? Oysa her halife adına mescit yapılacak. İlk halife Hz. Ebubekir'den başlayıp sırası ile adlandırılma yapılmadı? Bilinmiyor. Bir nedeni olsa gerek.

Belki bağışçı bir hemşehrimizin önceliği Hz. Ömer'e tanımasından dandır konusu ile akla geliyor. Ya da topluma adaletli olma uyarısı verilmek isteniyordur. Bilindiği gibi halifemiz Hz. Ömer adaleti ile bilenen, beytülmali koruyan, bir din büyüğü müzdür.

Zamanımızda madde, mananın önüne geçip, adalet duygularından uzaklaşıldığı için Hz. Ömer'den başlamak bence de en uygun adlandırmadır. Dilerim Gemlikli hemşehrilerimizin katkıları ile tez zamanda yeni mescit minarelerinden sema'da yankılanacak ezan sesleri yükselir.

Toplum olarak dinimize, dinimize hizmet vermişlere saygı göstermekteyiz.

Adlarını yaşatmak için özen gösterilmektedir.

Mazi ile bugünki diyanet uygulamaları arasındaki farklılıklarda dikkat çekmektedir.

Eskiden her Cuma günü hutbede imam efendiler dört halifeyi anar, onlar için duada bulunurlardı. Şimdi adları anılmıyor.

Eskiden farz namazlarına başlamadan üç ihlas okunurdu. Şimdi okunmuyor. Oysa yüce Allah beni Ululayınız, yüceltiniz buyurmaktadır.

Eskiden camilerin müezzinleri Cuma namazı farzı öncesi "Sahibül Hayret ve Hasenat sahipleri için bulundukları camilerin bani ve hizmet vermişlerin ruhu için, hazırda bulunan cemaatin ölmüşlerinin ruhları için, hazırda bulunan cemaatin sağlık, sıhhat ve afiyetleri için, hazırda bulunanları bir Fatiha okumaya davet ederdi.

Şimdi o da yok. Yapılmıyor.

Kürsülerden selamlaşınız öğütleri veriliyordu, şimdide veriliyor ama selam alınıp, verilmiyor.

Öğüt verenlerde bile özen azalması görülüyor.

Herhalde günün sorunlarından.

Dile getirdiğim konular öz eleştiri.

Toplumun hamiyet duygularını yitirmemeleri için yapılmaktadır.

Hayır sahipleri şüphesiz hayırları bir dua ile anılmak için yaptılar. Görevliler Allah'ın rızasını kazanmak için çalıştı.

Cemaatten iyi dilekler esirgenirse hamiyet duyguları körele bilir.

Buna dikkat çekiliyor.

'Gemlik Körfez' www.gemlikkorfezgazetesi.com

Satranç Şampiyonasında ödüller verildi

Gemlik Belediye Spor Kulübünün İlçe Milli Eğitim Müdürlüğü ile birlikte organize ettiği ve Gemlik Belediyesi tarafından da desteklenen İlçe Satranç Şampiyonası nefes kesti. İlkokul 1 ve 2. Sınıfların ardından 3 ve 4. Sınıflar da kıyasıya müca dele etti. Sosyal Yaşam Merkezinde organize edilen Şampiyona da 120 deha yarıştı. Şampiyonada birinci olan Cumhuriyet İlkokulundan Kerem Çoban'a birincilik kupası ve ödülünü Belediye Başkan Yardımcısı Ahmet Avcı verdi. İkinci olan Ticaret ve Sanayi Odası Gazi İlkokulu Öğrencisi Erenay Tay ödülünü Milli Eğitim Şube Müdürü Burhan İnan'dan aldı. Ailelerin, öğretmen lerin ve Satranç Dehalarının yakınla rının da büyük ilgi gösterdiği Satranç Şampiyonasında Cumhuriyet İlkokulundan Furkan Tektaş'ta üçüncü oldu. Belediye Meclis Üyesi ve Belediye Spor Başkan Yardımcısı Emir Kantur, Tektaş'a, Milli Eğitim Şube Müdü rü Sabri Karaman'da mansiyon alan öğrencilere kupa ve madal yalarını verdi. Şampiyona protokol üyelerinin başarılı öğrenciler ile birlikte hatıra pozu vermeleriyle son buldu.

Sevilay Yılmaz Yılın Annesi seçildi

Gemlik Kent Konseyi, ilçede yılın annesi olarak Sevilay Yılmaz'ı seçti. Ömer Kahraman Ek Hizmet Binası Düğün Salonunda Kent Konseyi Kadınlar Meclisi ve Engelliler Meclisi ortaklaşa Anneler Günü kutlama etkinliği düzenledi. Belediye Başkanı Refik Yılmaz, Kent Konseyi Başkanı Mukaddes Serim, Engelliler Meclisi Başkanı Ahmet Gazi Memiş ve Kadın Meclisi Başkanı Jale Tan'ın da yer aldığı etkinlikte, yılın annesi Sevilay Yılmaz'a sertifika, plaket ve fincan takımından oluşan hediyeleri verildi.

Çocuğu olmadığı için Çocuk Esirge me Kurumundan 6 aylık bebek iken kız evladı alan Sevilay Yılmaz, Nilay ismini verdiği bebeğin 2 yaşına geldiğinde engelli olduğunu fark eder. Birçok kişinin çocuğu geri vermesi konusunda baskısına rağmen, Nilay'ı vermeyen ve 8 yıldır tedavisi konusunda hiçbir özveriden kaçınma yan Sevilay Yılmaz, yaygın gelişimsel bozukluklardan otizm teşhisi konulan kızına sahip çıkarak, Gemlik'te yılın annesi olma ödülünü hak etti. Gemlik Belediye Başkanı Refik Yıl maz, özel çocukla rın bize Allah'ın bir lütfu olduğunu vurgulayarak, ülke mizin içinde bulun duğu durumda bir çok belayı savma sında da bu özel çocuklara yönelik çabaların ve karşılığın da alınan dualarının büyük katkısı olduğunu söyledi. Anneler gününü de kutlayan Refik Yılmaz, Sevilay Yılmaz'a hediyelerini takdim etti.

ANAÇEV'liler Kakava Şenliklerine katıldı

Anadolu Çağdaş Eğitim Vakfı Gemlik Şubesi Burtvin Turizm operasyonu ve profesyonel turist rehberi Tansu Erçevik eşliğinde İğneada ve Edirne turu yaptı.Geçtiğimiz hafta salı gecesi yola çıkan ekip sabah saatlerin de Kırklareli Demirköy ilçesi'nde kahvaltı yaptı.

Daha sonra İğneada Limanköy ve ardından Beğendik Köylerini gezdiler.Köylerin ardından longoz ormanlarını gezen ekip İğneada'daki otellerine yerleşti. Ekip ikinci gün Demirköy'de bulunan Osmanlı'ya ait ilk savunma sanayi tesisi olan Demirköy Döküm hanesi gezdi. Burada Fatih Sultan Mehmet'in İstanbul'u almak için Macar Urban'a döktürdüğü topların yapım aşamalarını gördüler.Ardından Edirne'ye geçen ekip Selimiye Cami,2.Beyazıd Şifahanesi ziyaretleri ardından Sarayiçinde Kakava Şenlikle rine katıldı. Şenlikler ardın dan Meriç Nehri kıyısına geçen ekip sabah karşı ilçeye döndü.

ELEMANLAR ARANIYOR

FORKLİFT VE BOBCAT OPERATÖRLERİ ARANIYOR

0 224 524 75 24 - 0 530 148 80 83

BAHÇIVAN

ŞİRKETİMİZ BÜNYESİNDE ÇALIŞMAK ÜZERE; BAHÇE, PEYZAJ İŞİNDEN ANLAYAN REFERANS VEREBİLECEK

BAHÇIVAN

ALINACAKTIR.

Başvuruların şirketimize şahsen yapılması gerekmektedir

EFENDİOĞLU MERMER A.Ş.

Açmalar Mevkii Gedelek - Orhangazi / BURSA

Tel : 0 224 586 00 05

Uzaya çıkacak ilk Türk Bursa'da

Uzaya ilk defa bir Türk vatandaşı çıkacak. İstanbul Teknik Üniversitesi Uzay Mühendisliği Bölümü son sınıf öğrencisi Halil Kayıkçı, Türkiye'de bir ilki gerçekleştirerek uzaya çıkan ilk Türk vatandaşı olacak. Türkiye'den uluslararası bir yarışmaya katılan ve en yüksek puanı alan Halil Kayıkçı, uzayı gören ilk Türk olmak için gün sayıyor. Amerikada 1 hafta astronot eğitimi aldığını söyleyen Kayıkçı, *"Yarışmaya katılanlar içerisinde en yüksek puanı alan kişilere uzay bileti verildi. Ben de onlardan bir tanesiyim. Türkiye'den bu eğitimi geçen sadece benim. Şu anda Türkiye'den uzaya giden yok. Ben 2017 yılı içerisinde planlanan uçuşta uzay sınırını geçip, 103 kilometreye kadar çıkarak, dünyayı küre şeklinde görüp tekrar dünyaya geri geleceğim"* dedi.

ELEMANLAR ARANIYOR

KAVLAK ZEYTİN PERAKENDE MAĞAZASINDA ÇALIŞACAK BAY-BAYAN PERSONELLER ALINACAKTIR.

0 506 269 87 18

gemport

Gemlik Liman ve Depolama İşletmeleri A.Ş.

GEMPORT 35 Terminal Traktör Operatörü istihdam edecek!

Türkiye'nin ilk özel limanı Gemport, yeni limanı için aldığı 16 yeni Terminal Traktörü için 35 Terminal Traktör Operatörü istihdam edecek.

İstihdam için Gemlik'te ikamet eden adaylar öncelikli olarak değerlendirilecek olup, değerlendirme aşağıda belirtilen kriterlere göre yapılacaktır.

- En az lise mezunu (Tercihen Makine, Motor, Mekatronik, Elektrik- Elektronik, İş Makinaları bölümleri),
- 35 yaşını aşmamış,
- Terminal Traktör İş Makinası kullanma sertifikasına sahip,
- Tercihen Terminal Traktör Operatörü olarak minimum 1 yıl deneyimli,
- Tercihen ağır vasıta veya iş makinası kullanmış olmak,
- Ekip çalışmasına yatkın, hızlı öğrenebilen, problemleri analiz edebilen, sorumluluk sahibi,
- Bursa ve/veya Gemlik'te ikamet eden/edebilecek,
- Vardiyalı çalışabilecek,
- Erkek adaylar için askerlik ile ilişiği bulunmayan.

İlgilenen adayların özgeçmişlerini hr@gemport.com.tr adresine iletmeleri rica olunur.

ELEMANLAR ARANIYOR

FABRİKAMIZDA ÇALIŞACAK BAY - BAYAN VASIFSIZ ELEMANLAR ARANIYOR

VERONA MERMER

TEL : 514 20 21

MEYDAN KUZU ÇEVİRME

GEMLİK BURSA YOLUNDA OLAN İŞYERİMİZDE ÇALIŞACAK BAYAN TEMİZLİK İŞÇİSİ ve BAY GARSON ARANIYOR

0 532 232 80 41

Evini kaynanana kirala vergi ödeme

Gelir Vergisi ile Kurumlar Vergisi kanunları birleşecek. Mükellefi korurken gelirleri de arttıran yeni kanun, eşinin anne babasına evini verenden vergi almayı kaldırıyor. 55 yıllık vergi kanunu değişiyor. Gelir Vergisi ile Kurumlar Vergisi kanunları birleşecek. Yeni kanun daha sade olacak mükellefi korurken gelirleri de artıracak. Kaynanasından kira alan vergi ödemeyecek.

1- Gelir ve kurumlar vergisi kanunları birleştiriliyor.
2- Beyannameli vergileme sistemi genişletiliyor. Ücret ve istisna serbest meslek geliri elde edenlerden, Bakanlar Kurulu'nca belirlenecek gelir eşiklerini aşanların beyanname vermeleri sağlanacak. Birden fazla kaynaktan gelir elde edip eşiği aşanlar beyannamelerini birleştirecek.
3- Vergi tabanı genişletilip istisnalar

daraltılıyor: Kentsel rantların ve sermaye kazançlarının vergilemesindeki istisnalar daraltılıyor. Kira gelirlerinde götürü gider uygulaması sınırlandırılıyor. Birden fazla işyerinde ticari faaliyette bulunanlar basit usulden yararlanamayacak.
4- Yatırım, üretim ve istihdamı teşvik edici düzenlemeler yapıldı: Yeni iş kuran gençlere 3 yıl vergi teşviği geliyor. Genç girişimciler 3 yıl boyunca asgari ücrete kadar kazançları üzerinden vergi ödemeyecekler. Tarımda daha büyük işletmelerle faaliyette bulunmaya teşvik ediliyor.
5- Vergi güvenliği ve vergiye uyum güçlendiriliyor: Beyanname verme süreleri bir ay öne çekilerek, dördüncü dönem geçici vergi beyannamesi kaldırılıyor.
6- Sosyal ve çevresel politikalarla uyumlu düzenlemeler yapılıyor: Eşin anne babasının oturduğu ev için de emsal kira bedeli üzerinden vergi ödenmeyecek.
7- Bakanlar Kurulu'nun yetkileri artırılıyor. Yeni kanunda daha çok insanın beyanname verecek olması bazı giderlerin vergiden düşürülmesinin yolunu açacak. Daha önce beyanname vermeden vergi ödeyenler şimdi bu sayede eğitim, sağlık gibi giderlerini matrahtan düşürerek daha az vergi ödeme imkânına kavuşacak.

Güvenli olmayan ürün geri çağrılacak

Ekonomi Bakanı Mustafa Elitaş, yeni 'ürün' kanunun yürürlüğe girmesi ile nihai kullanıcının elindeki güvenli olmayan ürünlerin imalatçı veya ithalatçı tarafından geri çağrılabileceğini söyledi. Elitaş, 'Ürün Güvenliği ve Teknik Düzenlemeler Kanunu Taslağı'na ilişkin açıklamalarda bulunan Elitaş, taslağın bu yıl şubatta yeniden görüş alınmak üzere ilgili kurumlara gönderildiğini, yapılacak nihai değerlendirme sonrası tekrar Başbakanlığa sevk edileceğini kaydetti. Taslağın yasalaşmasıyla 'üretici' tanımının genel kavram olmaktan çıkarılarak 'imalatçı', 'yetkili temsilci', 'ithalatçı' ve 'dağıtıcı' kavramlarının ayrı ayrı düzenlenerek yükümlülüklerin farklılaştırılacağına dikkati çeken Elitaş, düzenlemeyle ürünü piyasada bulunduran her bir iktisadi işletmeciye, ürünü kimden aldığını ve kime sattığını yetkili kuruluşlara beyan etme zorunluluğu getirileceğini, böylece güvenli olmayan ürünlerin piyasada takibinin sağlanacağını kaydetti.

E-Ticaret platformları gibi elektronik yollarla piyasaya arz edilen ürünlerin takibine ilişkin yükümlülükler getirileceğini dile getiren Elitaş, şöyle konuştu: *"Güvenli olmayan bir ürünün sebep olduğu yaralanma ve ölümlerle başka ürünlere verdiği zararlardan dolayı imalatçı veya ithalatçı, zarar görene tazminat ödemekle yükümlü tutulacak. Türk malı imajının dış pazarlarda korunması amacıyla yanıltıcı etiketleme, tağşiş, yanlış içerik beyan etme veya son kullanım tarihinin değiştirilmesi gibi uygunsuzluk hallerinde ihraç edilen veya edilmesi hedeflenen ürünlere ilişkin olarak da yaptırım uygulanabilecek."* dedi.

Sanayi üretimi 6 ayın en düşüğünde

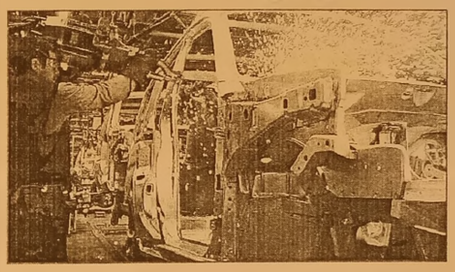

Sanayi üretimi Mart'ta bir önceki yılın aynı ayına göre yüzde 2,9 arttı. Böylece sanayi üretimi 6 ayın en düşük artışını kaydetti. Büyümenin öncü göstergesi sanayi üretimi Mart'ta artış gösterdi. Takvim etkisinden arındırılmış sanayi üretim endeksi Mart'ta bir önceki yılın aynı ayına göre yüzde 2,9 arttı. Endeks böylece Eylül 2015'ten beri en düşük artışı kaydetti. Mevlis ve takvim etkisinden arındırılmış endeks bir önceki aya göre yüzde 0,5 azaldı.

'Gemlik Körfez' www.gemlikkorfezgazetesi.com

GEMLİK REHBERİ

GEREKLİ TELEFONLAR	
İtfaiye	110
Polis İmdat	155
Jandarma İmdat	156
Jandarma K.	513 10 55
Polis Karakolu	513 18 79
Gar. Kom.	513 12 06

KAYMAKAMLIK	
Kaymakamlık	513 10 51
C.Savcılığı	513 10 53
C.Savcı Yrd.	513 29 54
Emniyet Müd.	513 10 28

ULAŞIM	
Pamukkale	612 00 26
DENİZ UÇAĞI	613 66 13
Pegasus Akmis Seyahat	614 63 62
METRO	613 12 12
Aydın Turizm	613 20 77
Süzer Turizm	612 10 72
Kanberoğlu-Esadaş	614 46 49
Anıtur	614 47 71
Kamil Koç	612 01 63

HASTANELER	
Devlet Hastanesi	517 34 00
Sahil Dev. Hast.	513 23 29
Mer.Sağ.Ocağı	513 10 68
Tomokay Tomografi	513 65 29
Acıbadem	280 44 44

TAKSİLER	
Körfez Taksi	513 18 21
Çınar Taksi	513 24 67
Güven Taksi	513 32 40
Gemlik Taksi	513 23 24
Manastır Taksi	517 33 94

RESMİ DAİRELER	
Telefon Arıza	121
UEDAŞ ARIZA	186
UEDAŞ İşletme	513 45 03
Statyum	514 00 95
Orm.Böl.Şef.	513 12 86
Milli Eğt. Md.	513 11 74
Halk Kütüphane	513 13 53
Askerlik Şb.	513 10 57
Karayolları	513 13 08
Liman Baş.	513 11 33
Mal Müd.	513 10 95
Nüfus Md.	513 37 42
Özel İd. Md.	513 15 07
Tapu Sicl. Müd.	513 14 14
Müftülük	513 13 64
Gümrük Md.	524 85 86
Ver. Dairesi Md.	513 10 92
İlçe Tarım Müd.	513 10 45
İlçe Seç. Md.	513 77 73
Halk Eğitim Müd.	513 18 46
İŞ-KUR	513 71 66

BELEDİYE	
Santral	513 45 21 -23
Başkanlık	513 45 20
BUSKİ	514 57 96
İtfaiye	513 23 25
Muhasebe Md.	513 45 21-182
Yazı İşl. Md.	513 45 21-111
Su Arıza	Yalnız 185

DENİZ OTOBÜSÜ	
Bursa	256 77 84
Mudanya	544 30 60
Yenikapı	(212) 516 12 12
Yalova	(226) 811 13 23
İDO İmam Aslan Dinlenme Tes.	513 23 94

VAPUR - FERİBOT	
Yalova	(226) 814 10 20
Topçular	(226) 363 43 19
Eskihisar	(262) 655 60 31

OTOBÜS	
Şehirlerarası Otobüs Terminali	261 54 00 (18 Hat)

DAĞITICILAR	
GEMDAŞ	513 29 29
Aygaz	513 12 95
Habaş	513 16 37
Mogaz	513 75 58
Ergaz	513 88 43
Milangaz	513 22 59
Habaşgaz	513 45 46
Yeni Likitgaz	513 65 00
BP Gaz	514 59 81
Bütünler Likitgaz	513 80 00
Akçagaz	514 88 70
Totalgaz	514 17 00
Akcan Petrol	513 10 79
MAR-PET	513 30 33
Tuncay Otogaz	513 16 45
Beyza Petrol	513 01 03

Gemlik Körfez

GEMLİK'İN İLK GÜNLÜK SİYASİ GAZETESİ

YEREL SÜRELİ YAYIN
YIL : 42 SAYI : 5473
FİYATI : 50 Kr. (KDV Dahil)
Sahibi : Serap GÜLER
Sorumlu Yazı İşleri Müdürü : Kadri GÜLER
İstiklal Cad. Bora Sok. No:5/A
Tel : 513 96 83 GEMLİK
korfezofset@hotmail.com
Yönetim ve Basım Yeri :
GÜLER AJANS
Matbaacılık-Yayıncılık-Reklamcılık Tesisi
İstiklal Cad. Bora Sok. No:5/A GEMLİK
(Dini bayram Günleri ve Pazar günleri yayınlanmaz)

GEMLİK SİNEMA GÜNLÜĞÜ

VENÜS SİNEMASI

Kaptan Amerika kahramanların savaşı (3d türkçe): 11:00-14:00-17:00-20:30...
magi: 11:30-14:00-16:30-19:00-21:30...
küçük esnaf: 11:00-19:00-21:15...
orman çocuğu: 13:00-15:00-17:00...

513 33 21

ÖZEL AYKENT İLKÖĞRETİM OKULU ve ANASINIFI

"Yeni bir Aykent ile hedeflerinize doğru"

ÖZEL AYKENT İLKÖĞRETİM OKULU 2002 GEMLİK

Deneyimli kadromuz ile çağdaş eğitim anlayışıyla sizlere en yakın özel okuluz...

ANA SINIFI 1,2,3. SINIFLARA HAFTADA 6 SAAT 4,5,6,7. SINIFLARA HAFTADA 8 SAAT İNGİLİZCE

Eğitim ve öğretim yılı boyunca Milli Eğitim Bakanlığı'nın uyguladığı müfredat programına göre zorunlu gördükleri kültür ve branş derslerinin yanı sıra sosyal aktivitelerimiz bulunmaktadır

SOSYAL AKTİVİTELERİMİZ:

MÜZİK
MASA TENİSİ
VOLEYBOL
BASKETBOL
SU SPORLARI
JİMNASTİK
TİYATRO
BİLGİSAYAR
HALK OYUNLARI
SATRANÇ

Gemlik- Orhangazi yolu 2. Km Umurbey Paşabahçeler Mevkii
Tel : 513 50 84 GEMLİK www.aykentilkogretim.k12.tr

YİĞİT İNŞAAT 1987

YAPI MALZEMELERİ LTD. ŞTİ.

BANYO & MUTFAK & SERAMİK & CAM MOZAİK
VİTRİFİYE & BANYO DOLAPLARI & LAMİNAT PARKE
KOMBİ & RADYATÖR & BOYA VE KABA İNŞAAT MALZEMESİ
ISI VE SU YALITIM ÜRÜNLERİ & SIHHİ TESİSAT ÜRÜNLERİ

Adliye Binası Altı Yeni Pazar Cad. No: 98
Tel : 0 224 514 31 64 Fax : 0 224 513 90 41 GEMLİK
www.yigitinsaatgemlik.com

Kuruluş:1973

Gemlik Körfez

GEMLİK'İN İLK GÜNLÜK SİYASİ GAZETESİ

11 Mayıs 2016 Çarşamba www.gemlikkorfezgazetesi.com 50 Kr.

Marmarabirlik iş ortakları ile buluştu

Sofralık siyah zeytin üreticisi Marmarabirlik, yurtiçi ve yurtdışı bayi toplantılarını Antalya'da gerçekleştirdi. Satışları artırmak, sorunları tespit etmek ve çözüm önerileri üretmek amacıyla gerçekleşen toplantıda, Marmarabirlik'in "birlik olmak" temalı yeni reklam filmi görücüye çıktı. *Haberi 2'de*

Güne Bakış

Kadri GÜLER
kadri_guler@hotmail.com

TRAFİK SORUNU

Bugün Gemlik'in trafik sorununu yine ele alıyorum.

İlçemizin nüfusu gün geçtikçe çoğalıyor.

Yeni imar alanlarının konut yapımına açılmasından sonra yeni göçler ile nüfus artacak.

Bunu bizi yönetenler istiyor.

Hangi akla dayanarak böyle bir kent stratejisi planlıyorlar bilen yok. *Dev. Syf 4'te*

Şehir içindeki otobüsler Terminal'e ne zaman gidecek?

Okulların kapanmasıyla başlayacak olan turizm mevsimi nedeniyle, ilçe trafiğinde yaşanacak sıkışıklık üzerine, kent içinden kalkan Gemlik Bursa otobüslerinin ilçe terminaline taşınarak, kent trafiğinin rahatlatılması isteniyor. Kent içindeki yolcuları alarak Terminal de hizmet vermesi bekleniyor. *Haberi sayfa 2'de*

Marmarabirlik iş ortakları ile buluştu

Dünyanın en büyük sofralık siyah zeytin üreticisi Marmarabirlik, yurtiçi ve yurtdışı bayi toplantılarını geçtiğimiz hafta Antalya'da gerçekleş tirdi. Satışları artırmak, sorunları tespit etmek ve çözüm önerileri üretmek amacıyla ger çekleşen toplantıda, Marmarabirlik'in "birlik olmak" temalı yeni reklam filmi görücüye çıktı. Bayilerin büyük beğeni sini kazanan reklam filmi, Ramazan ayından önce televizyon kanallarında yayınlanmaya başlanacak. Marmarabirlik Yönetim Kurulu Üyeleri ve Genel Müdürün de katıldığı toplantıda, son dönemlerde sektörde yaşanan sıkıntıların birlikte aşılacağına yönelik mesajlar verilirken, yurtiçi ve yurtdı şında yerel ve ulusal zincir market rafların da daha fazla yer alınmasına yönelik hedefler de ele alındı.

"BAŞARININ KAYNAĞI EKİP RUHU"

Marmarabirlik Yönetim Kurulu Başkanı Hidamet Asa, ülke genelinde birçok sektörde olduğu gibi gıda sektöründe de bir takım sıkıntılar yaşandığına işaret ederek, "Uyguladığı mız satış politikaları ile bu süreci başarılı bir şekilde yönetmekteyiz. Büyüme deki en önemli sebep, Birliğimizin öz kaynaklarının doğru yerde, doğru zamanda ve düzenli şekilde kullanılma sıdır. Marmarabirlik, gücünü 32 bin ortağı ve 8 kooperatifinden almakta olup, elde edilen başarı ekip ruhundan kaynaklan maktadır. Önümüz deki süreçte yaşana bilecek olası sıkıntı ları da bayilerimizle birlikte aşacağımıza inancımız tamdır. Bu nedenle reklam filmi mizi dalından sofra mıza kadar geçen tüm süreçlerde 'bir olma', 'birlik olma' mesajı verecek şekilde hazırladık. Kampanyamız, sosyal medyada da #birlikolursak hashtag'i ile yer alacak" diye konuştu.

"BİRLİK OLURSAK HEDEFE ULAŞIRIZ"

Bayilerine "iş ortak larımız" şeklinde seslenen Başkan Asa, 2015 yılında 36 bin 500 ton ürün satışı ve 314 milyon TL net ciroya ulaştıklarını kaydetti. Marmarabirlik'in satış rakamlarını artırmak için her geçen yıl hedefi yükselttiklerini dile getiren Asa, *"Bu yıl da geçtiğimiz yılın satış rakamlarını geride bırakmayı hedeflemekteyiz. 2016 yılın da hedefimiz, satış rakamlarımızı en az yüzde 11 oranında artırarak 350 milyon TL ciroya ulaşmaktır. 2018 yılında hedefi miz, 50 bin ton ürün satışı ve 500 milyon TL ciroya ulaşmaktır. 2016 yılı sonunda ihracatımızı ise 6 bin tonlardan 6 bin 500 tonlara taşımayı hedeflemekteyiz. Birlik olursak hedef lerimize ulaşırız"* ifadelerini kullandı.

"YERELDE VE ULUSALDA MARMARABİRLİK"

Başkan Asa, ulusal zincirlerdeki başarılı çalışmalarının yanı sıra yerel zincirlerde de büyük bir artış ivmesi yakalamayı hedeflediklerini belirterek, şöyle devam etti: *"Marmarabirlik olarak, bütün illerin yerel zincir marketlerinde var olmayı ve raftaki yerimizi artır mayı hedeflemekteyiz. Bu kapsamda, yerel zincir marketlerin raflarında yer alabilmemiz için ba yilerimize her türlü desteği vermeye hazırız. Bayilerimizin yerel zincirlere yapacağı satışlar yakından izlenecek olup, satışlarımızda miktar bazında artış beklemekteyiz.*

"HER İLE BİR MAĞAZA AÇILACAK"

Bunun yanında ürün lerimizin tüketiciye en hızlı ve en kolay şekilde ulaşmasını sağlamak amacıyla önümüzdeki yıllarda her ilde Marmarabirlik ürünlerinin sunu lacağı franchising mağazalar açmayı planlamaktayız. Bu konuda bayileri mizden gelecek talep ve önerileri değer lendirerek, hızlı bir şekilde ilerlemek istiyoruz. Ayrıca son bir yıldır zeytinya ğında görülen tağşiş sebebiyle güvenilir marka olan Marmarabirlik'e önemli bir misyon yüklen miştir. Hedefimiz, bundan sonraki yıllarda sofralık zeytinde olduğu gibi zeytinyağı sektöründe de ülke genelinde söz sahibi olmaktır. Bu konuda çalışmalarımızı sürdürmekteyiz. Yurtdışında ise tüm bayilerimizin her ülkede ulusal ve yerel zincir mağaza larda yer almasını hedeflerimiz arasına koymuş olup, Marmarabirlik'i bir dünya markası haline getirmek istiyoruz."

Şehir içindeki otobüsler Terminal'e ne zaman gidecek?

Turizm mevsimi başlamadan kent içindeki Gemlik Bursa otobüs durağının Terminale taşınması isteniyor. Okulların kapanmasına 1 ay gibi kısa bir süre kalması sonunda başlayacak olan turizm mevsimi nedeniyle, ilçe trafiğinde yaşanacak sıkışıklık nedeniyle, kent içinden kalkan Gemlik Bursa otobüslerinin ilçe terminaline taşına rak, kent trafiğinin rahatlatılması isteniyor.

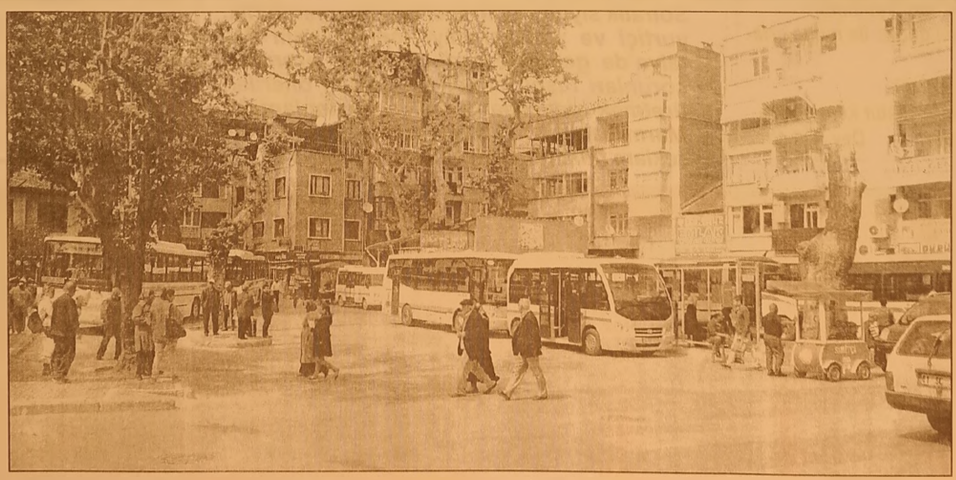

Nüfusu 110 bine dayanan yaz aylarında 300 bine çıkan ilçemiz merkezinden Umurbey, Kumla ve Bursa'ya otobüs kaldıran tek ilçe özelliğini taşıyor. Gemlik içi ve Gemlik Bursa arasındaki otobüs seferlerinin düzenlenmesinden sorumlu olan Bursa Büyükşehir Belediyesi'ne bağlı BURULAŞ'ın bu konuda yıllardır bir çözüm üretmemesine anlam verilemiyor. Yaz mevsimi başlamadan belli saatlerde şimdiden bilhassa kent merkezinde meydana gelen trafik sıkışıklıkları önümüzdeki aylarda daha da artacağı için diğer ilçelerde olduğu gibi şehirler arası otobüs taşımacılığının terminaller aracılığıyla yapılması isteniyor. Bursa'da ilçe içine gelecek olan araçla rın Ahmet Dural Meydanı'nda yolcu ları indirdikten sonra, kent içindeki yolcuları alarak Terminal de hizmet vermesi bekleniyor. Yıllardır ilçenin tek parkının önünden kaldırılan otobüsler nedeniyle, bu bölge de bulunan tescilli çınar ağaçları araç lardan çıkan egsoz gazları nedeniyle, yok olmaya başladı. Geçtiğimiz yıl, çürüyen çınar ağacının dalı yolcu bekleyen bir otobüsün üstüne düşerek şans eseri yaralanan olmamıştı.

Gemlik Körfez
GEMLİK'İN İLK GÜNLÜK SİVİL GAZETESİ

Eşini boğmaya kalkışan sanık ilk duruşmada tutuklandı

İlçemizde, geçen Ağustos ayında tartıştığı 34 yıllık eşi, 54 yaşındaki Vahide İşenç'i bıçakla yaralayan Naif İşenç'in yargılanma sına başlandı. İşenç, 1'inci Ağır Ceza Mahkemesi'ndeki duruşmada *"Arkamdan gelip bıçakladı Bağırdım ağzımı kapattı. Baygınlık geçirdim. Kendime geldiğimde üzerime çıkmış beni boğma ya çalışıyordu"* dedi. Mahkeme heyeti, hakkında ömür boyu hapis cezası istenen duruşmaya katılma yan tutuksuz sanık Naif İşenç'in tutuk lanmasına karar verdi. Dr. Ziya Kaya Mahallesi, Karataş Sokak'ta geçen yıl 5 Ağustos tarihinde meydana geldi. Tartıştığı eşi Vahide İşenç'i başta sırtın dan olmak üzere birçok yerinden bıçaklayıp boğarak öldürmek istediği öne sürülen Naif İşenç, 2 gün sonra polise giderek teslim oldu. Emekli işçi İşenç, sevk edildiği nöbetçi mahkeme tarafından tutuksuz yargılanmak üzere serbest bırakıldı. Bursa 1'inci Ağır Ceza Mahkemesi'nde hakkında 'işini kasten öldür meye teşebbüs' suçundan ömür boyu hapis, 'hakaret' ve 'kötü muamele' suçlarından ise 5

yıla kadar hapis cezası istemiyle dava açılan 3 çocuk babası Naif İşenç'in yargılan masına başlandı. Aynı davada Naif İşenç'i bıçak ile bacağından yarala dığı gerekçesiyle 3 yıla kadar hapsi istenen Vahide İşenç savunmasında *"Hatır lamak istemiyorum"* dediği o günde olanları şöyle anlattı: *"Görücü usulü ile evlendiğim Naif bana sürekli psikolojik baskı uyguluyor du. Olay günü, 4.5 yaşındaki oğlumuz Onur benimle parka gitmek istediğini söyledi. Onu kırama dım. Akşam saatlerinde komşumuz parkta oynayan çocuğunu bana bırakıp namaz kıl mak için camiye gitti. Bu sırada eve gelen Naif balkondan bana, 'Artık başkalarının bekçili ği ve hizmetkarlığını mı yapıyorsun?' diye bağırdı. Yaşlı komşu muz gelince çocuğu ona bırakıp eve gittim. O tartışmaya devam etti. Bir ara arkamdan gelip mutfaktan aldığı bıçağı bana saplamaya başladı. Bağırmak istedim ağzımı tuttu. Bir ara kendimden geçtim. Gözlerimi açınca üzerimde oturduğunu ve beni boğmaya çalıştığını gördüm. Evin kapısı nı çekip ayrıldı. Komşularım gürültü yü duyunca polise oğluma haber verdi. O beni hastaneye kaldırdı. Kendisinden şikayetçiyim."* Vahide İşenç, halen ayrı yaşadığı ve boşanmak için dava açtığı Naif İşenç'i yaralamadığı nı, onunun bir yakını nın yönlendirmesi sonucu olayı farklı boyuta taşımak için çakı bıçağı ile kendi kendini yaraladığını söyledi. Duruşmada söz alan Naif İşenç'in avukatı, müvekkilinin akci ğer kanseri olduğu nu bu nedenle duruş maya gelmediğini belirtip Vahide İşenç'in yönelttiği suçlamaları kabul etmedi. Mahkeme heyeti ilk duruşmada Naif İşenç'in tutuk lanmasına karar verdi.

Otomobil evin bahçesine uçtu

Bursa-Ankara kara yolu üzerinde seyir halindeyken kontrol den çıkan bir otomobil, şarampole yuvar lanıp evin bahçesine uçtu. Evin duvarına çarparak ters dönen otomobilde bir kişi yaralandı. Otomobil sürücüsü, kaza anını soğukkanlılıkla anlatarak, *"Cana geleceğine mala gelsin"* dedi. Edini len bilgilere göre, 16 GJ 666 plakalı otomobil ile İnegöl'den Bursa istikametine seyir halinde olan sürücü Bahattin K., Akhisar Mahallesi girişi mevkiinde iddiaya göre yanından

geçen TIR'ın sıkıştırması sonucunda direksiyon hakimi yetini kaybetti. Kontrolden çıkan otomobil yolun sağında şarampole yuvarlanmaya başladı. Yuvarlanan otomobil, yolun alt kısmında bulunan evin duvarına çarparak bahçeye uçup, ters döndü. Hurdaya dönen otomobilde bulunan sürücünün burnu bile kanamazken, sürücünün yanında bulunan 18 yaşında ki Mahsun Bozkurt hafif yaralandı. Yaralı, kaza yerine gelen 112 Acil Servis ambulansın daki sağlık ekibinin ilk müdahalesinin ardından İnegöl Devlet Hastanesi Acil Servisine götü rülerek tedavi altına alındı. Yaralının sağlık durumunun iyi olduğu bildirildi. Kaza anını soğuk kanlılıkla anlatan sürücü Bahattin K., *"Cana geleceğine mala gelsin. Araba ya yol veriyordum, bir anda beni sıkıştırdı. O sırada kontrolden çıktım ve şarampole yuvarlandım. Benim durumum çok iyi. Yanım da bulunan çocuk camdan fırladı, onun da durumu iyi"* dedi. Hurdaya dönen otomobil vinç yardımı ile kaldırılarak otoparka götürüldü.

Traktörden düşerek kafasını taşa vurdu

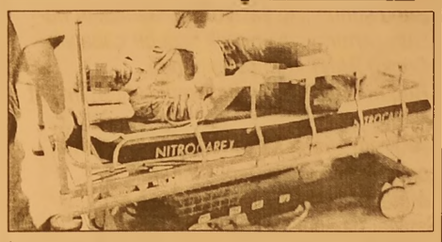

İnegöl de, arkadaşı nın kullandığı traktörden düşen bir kişi ağır yaralandı. Edinilen bilgiye göre, arkadaşının kullandığı traktörün arkasında ayakta yolculuk eden 47 yaşındaki Reyhan Soytürk, dengesinin kaybederek traktörden düştü. Kafasını taşa vurarak ağır yaralanan Soytürk'e ilk müdahaleyi arkadaşları yaptı. Özel otomobille İnegöl Devlet Hastanesi'ne Reyhan Soytürk burada tedavi altına alındı. Kazayla alakalı tahkikat sürüyor.

5 işçi kimyasal maddeden zehirlendi

İnegöl'e bağlı Süpürtü Mahallesi'nde faaliyet gösteren tavuk üretim ve kesim fabrikasında temiz lik yapımında kullanılan kimyasal madde, 5 işçinin zehirlenmesine neden oldu. Edinilen bilgiye göre, fabrikada Selma Başar, Sema Tatlı, Azize Kepenek, Müjgan Seymen ve Perihan Başar isimli çalışan lar, kimyasalın kokusundan dolayı zehirlendiler. Kimyasala maruz kalan kişilerde baş dönmesi ve mide bulantısı rahatsızlığı baş gösterdi. İşçiler, çalışma arkadaşlarının haber vermesi üzerine gelen 112 Acil Servis ambu lansları ile İnegöl Devlet Hastanesi Acil Servisine getiri lerek burada tedavi altına alındılar. İşçilerin sağlık durumlarının iyi olduğu öğrenilir ken, başka zehir lenmelere karşı tedbir amacıyla 112 Acil Servis Ambulansı bir müddet tesiste bekletildi. Olayla ilgili soruşturma başlatıldı.

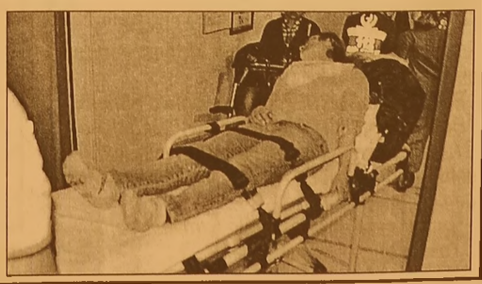

Güne Bakış

Kadri GÜLER
kadri_guler@hotmail.com

TRAFİK SORUNU

Gemlik'in geleceğe yönelik stratejik planlarını yapanlar, İlçenin coğrafi konumunu iyi değerlendirmek zorundalar. Ama bunu görmediler.

1980'li yıllarda Özal hükümetinin imar planlarını yapma yetkisini yerel yönetimlere bırakmasından sonra, Kumla gibi küçük yerleşim birimlerinde bile bu konuda kararları ilkokul mezunu kişiler verdi.

Sonuç ortada.

Gemlik'te farklı değil.

1986'dan sonra Manastır beton yığını haline getirildi.

Yeşil alan görüyor musunuz hiç Manastır da.

Yok. Güya Manastır'ın yapılanmasında yüzde 65 yeşil alan, yüzde 35 konut olacaktı.

Şimdi Hisartepe Mahallesi Manastır yapılıyor.

Gelelim ovaya.

Gemlik ovası yapılanmaya açılmazken son 15 yılda adeta yağmalandı.

Bir karış boş yer kalmadı.

Kentin doğusu bile yapıya açıldı.

Ovada kalan çok az boş arazi de Devlet Hastanesi ve Cihatlı altlarına yapacak konutlardan sonra dolacak.

Bunu şunun için yazıyorum, Gemlik'in nüfusunu arttırmaya yönelik hızlı bir çaba var.

Çünkü RANT konut yapımında.

Bugün Gemlik'te en hareketli sektör, inşaat sektörü.

AKP'nin stratejik ekonomik politikasında konut yapımı ve desteği 1. sırada.

Müteahhitler eskisi kadar zorda değil. Satışlar banka kredisi sistemi ile yapıldığından, bir miktar inşaat tamamlandığında, kredi alana konut alacak parayı bankadan alarak peşin ödüyor.

Bu durum ilçe trafiğinin gelecekte içinden çıkılmaz hal alacağının işaretidir.

Gelecekte değil, şimdi bile Gemlik'in 1 numaralı sorunu bence trafiktir.

Önümüz yaz. Yazlıklar bir ay sonra dolmaya başlayacak.

Şu anda Gemlik'te araçları koyacak yer bulamıyoruz.

Sokaklar sağlı sollu park yeri. Yaya kaldırımları yok.

Vatandaş araç yollarında yürüyor.

İlçenin ana arteri İstiklal Caddesi, 1 ve 2 nolu Cadde, Orhangazi Caddesi, Hürriyet Caddesi...

Buralardaki trafik akışı gündüz facia.

Kent ortasında şehirlerarası otobüs kaldıran bir tek ilçe Gemlik.

Bu konuda BURULAŞ hiçbir önlem almıyor.

Belli ki Gemlik'i yönetenler bunu engelliyor.

Turizm mevsimi gelmeden, kent içindeki şehirlerarası otobüs hareket yeri park önünden kalkmalıdır.

Bunun nasıl olacağını işin uzmanları bilir.

Yoksa, bu yaz işimiz zor.

Gemlik'e Seyhanlar Market geliyor

Orhangazi Caddesi'nde yaklaşık 5 yıldır hizmet veren MOPAŞ Gıda Marketin işyerini kapatması üzerine, aynı iş yerine Bursalı Seyhanlar Market geliyor. Geçtiğimiz hafta, işyerini boşaltan MOPAŞ Gıda Market, ilçemizden ayrılması üzerine Bursalı yerel market zinciri olan Seyhanlar, işyerini kiralayarak düzenleme çalışmaları yapılıyor. Seyhanlar Market önümüz deki günlerde hizmet vermeye başlayacak

Özel Hatem Okullarından "Resim ve Filografi" Sergisi

Özel Hatem Mesleki ve Teknik Anadolu Lisesi 2015-2016 öğretim yılı "Resim ve Filografi" sergisi için Orhangazi'deydi. Sağlık Meslek Lisesi öğrencileri Görsel Sanatlar öğretmeni Serkan Kurt öncülü günde yaptıkları çalışmaları ziyaret çilere sundular. Orhangazi Kaymakamı Dr.Yalçın Yılmaz, Belediye Başkanı Neşet Çağlayan ve Belediye Başkan Yardımcısı Necmettin Şahin sergiye katılarak açılış kurdelasını kestiler. Kaymakamlık, Belediye birimleri, İlçe Emniyet Müdürlüğü, Milli Eğitim, okullar ve diğer bir çok birimden misafirler sergiyi gezdikten sonra hazırlanan kokteylde ağırlandılar.

Aday öğretmenler Çanakkale'yi gezdi

İlçemizde bulunan "Aday Öğretmenler" okul dışı etkinlikler kapsamında Gemlik Belediyesi'nin desteği ile varlığımızın ve ülkemizin kurtuluşunun en önemli zaferinin yaşandığı Çanakkale'ye tarihi ve kültürel bir gezi gerçekleştirdiler. İlçe koordinatörü Adnan Uluğ ve kokartlı rehber eşliğinde gerçekleştirilen gezi; Gelibolu Yarımadasındaki tüm şehitliklerin gezilmesi, rehber eşliğinde Çanakkale savaşının nasıl kazanıldığını yerinde görerek, göreve başladıklarında öğrencilerine bu büyük zaferi, anlatmalarında edindikleri gözlemlerinin çok fayda sağlayacağını belirten aday öğretmenler, bu gezinin gerçekleşmesinde emeği geçen kurum ve kişilere teşekkür ettiler.

Gezi ile ilgili bol bol fotoğraf çeken, notlar tutan, broşürler toplayan aday öğretmenlerimiz çok verimli bir gezi olduğunu, gittikleri yerlerde mutlaka Çanakkale ruhunu öğrencilere aktaracaklarını belirttiler.

KAYIP

GEMLİK İLÇE TRAFİK ŞUBE MÜDÜRLÜĞÜNDEN ALMIŞ OLDUĞU B SINIFI EHLİYETİMİ KAYBETTİM. HÜKÜMSÜZDÜR.
İBRAHİM KÖSEMEN

BİL SCHOOLS BİL 1995 BİL OKULLARI

BİL OKULLARI

"Köklü bir geçmişten, Aydınlık geleceğe..."

DÜNYA İNOVASYON OKULU **ORHANGAZİ'DE** AÇILIYOR!

2016 - 2017 Eğitim Öğretim Sezonunda Hizmetinizdeyiz

ANAOKULU • İLKOKUL • ORTAOKUL

bilorhangazi www.bilokullari.com.tr | 444 5 245

İSTANBUL AYDIN ÜNİVERSİTESİ

Moto Kros Şampiyonasında Gemlik sesleri

Gemlik Şahintepe Motor Sporları Kulübü, Gönen'de düzenlenen Türkiye Moto Kros Şampiyonası 2. Ayak yarışlarında büyük bir başarıya imza attı. Türkiye ve Doğu Avrupa Şampiyonu sporcuları Şevki Şevkiev ile Türkiye 3. Sü olan Şahintepe Spor Kulübü başarılarını Belediye Başkanı Refik Yılmaz ile paylaştılar. 250 cc genel klasmanda iki tur sonunda birinciliği elinde bulunduran Şevki Şevkiev motorunun bozulmasına rağmen zorlu Gönen Parkurunu da 3. Olarak tamamladı. Gemlik Belediyesi ve Gemlik Belediye Spor'un katkılarıyla Türkiye Şampiyonasında renk getiren sporcularla yer alan Şahin Tepe Spor Kulübü Başkanı Birol Çelik, Belediye Başkanı Refik Yılmaz ve Belediye Spor Başkanı Hulusi Gandar'a teşekkür etti. Yönetim kurulu üyeleri ve sporcuları Şevki Şevkiev ile birlikte Belediye Başkanı Refik Yılmaz'ı makamında ziyaret eden Şahin Tepe Motor Sporları Kulübü Başkanı Birol Çelik, *"Gemlik Belediyesi ve Gemlik Belediye Sporun büyük katkılarıyla 7 ayaktan oluşan zorlu Türkiye şampiyonasını dereceler elde ederek devam ettiriyoruz. Gemlik'in adını başarıyla ve centilmence duyurmak için çabalıyoruz. Avrupa'nın ve Dünyanın en önde gelen sporcularından olan Şevki Şevkiev'de bizim sporcumuz. Gönen Parkurunda da motorunun azizliğine uğramasına rağmen 2. Ayak yarışlarını üçüncü olarak tamamladı. Bizde bu başarıyı bize destek olan Belediye Başkanımız Refik Yılmaz ve Belediye Spor Başkanı Hulusi Gandar ile paylaşmak istedik. Her birine kulüp olarak teşekkür ediyoruz"* dedi. Belediye Meclis üyeleri İbrahim Baki ve Turgut Durmuş'un da yer aldığı ziyarette, Şahin Tepe Motor Sporları Kulübü yöneticilerine ve Şevki Şevkiev'e başarı dileklerini bir kez daha yineleyen Belediye Başkanı Refik Yılmaz, Şevkiev'in Gemlikli moto krosçulara da eğitim verecek olmasının kendilerini mutlu ettiğini söyledi. Refik Yılmaz, desteklerinin devam edeceği müjdesini de verdi.

'Gemlik Körfez' www.gemlikkorfezgazetesi.com

MİLTON
DÜĞÜN SALONU

GEMLİK KÖRFEZİ'NİN DENİZLE BİRLEŞTİĞİ MÜTHİŞ MANZARADA YENİLENEN YÜZÜMÜZLE EN GÜZEL ANLARINIZI YAŞATMAK İÇİN VARIZ

Pasta - Meşrubat - Çerez
Piyanist + Dj Performans
Saten Sandalye Giydirme
Nikah Masası - Volkan gösterisi

2016 yılı
REZERVASYONLARIMIZ BAŞLAMIŞTIR

İnternetten Canlı Yayın- Sahne - Işık gösterisi
Servis ve ekipmanlar - Sürpriz gösteriler

www.gemlikmilton.com
facebook/miltondugun
plus.google.com/miltondugun
HÜKÜMET KONAĞI KARŞISI
TEL : 513 10 71 GEMLİK

GEMLİKLİ JUDOCULAR TATAMİYİ SALLADI

Gemlikli Judocular Niğde'de yapılan ve 46 ilden 350 sporcunun yarıştığı Türkiye Okullar arası Judo Şampiyonasında önemli dereceler elde ettiler.
Aynı zamanda Gemlik Belediye Spor bünyesinde de spor yapan Judocular Gülcan Özdemir 32, Rukiye Okur 36 ve Ahmet Güneş'te 42 kiloda Türkiye şampiyonu oldular. İsmail Yıldız ve Ahmet Kılınç tarafından çalıştırılan Judocular ayrıca iki Türkiye ikinciliği 3'de Türkiye üçün cülüğü elde ettiler. Belediye Başkanı Refik Yılmaz'ı, Belediye Spor Başkanı Hulusi Gandar ve yönetim kurulu üyeleri İbrahim Baki ve Turgut Durmuş ile birlikte ziyaret eden Judocular, hedeflerinin Türkiye Şampiyonluklarının devamının ötesinde uluslararası düzeyde de şampiyonluk olarak açıkladılar. Belediye Başkanı Refik Yılmaz, Belediye Spor Yöneticileri, Antrenörler ve sporcuları tebrik ederek, başarılarının devamı temennisinde bulundu.

Belediyespor Bursa'yı temsil edecek

Türkiye Şampiyonası Bölge Finallerine katılma hakkı sağlayan Gemlik Belediyespor U14 takımı, hazırlıklarına aralıksız devam ediyor. Bilecik'te oynanacak Türkiye Şampiyonası Bölge Finallerinde, iki İstanbul ve İki Eskişehir takımı ile eşleşecek olan Gemlik ekibi, Arabayatağı Spor ile Bursa'yı temsil edecek.
Altı takımın bulunduğu gruptan birinci çıkan takım, üst tura çıkarak doğrudan Türkiye Şampiyonasına katılacak. Konuyla alakalı açıklama yapan kulüp başkanı Hulusi Gandar; *"Türkiye Şampiyonasına katılacak olan takımımıza başarılar diliyorum. Zorlu bir gruptan ve elemelerden çıkarak önemli bir başarı sağladılar. Bilecik'te de ne kadar zorlu rakiplerimiz olursa olsun, başarılı olacağımıza inanıyoruz"* dedi.

ATLETİZM'DE TÜRKİYE'Yİ GEMLİKLİ ATLETLER TEMSİL EDECEK

Gemlik Belediye Spor Kulübü Atletizm Branşı Sporcuları kısa sürede büyük başarıya imza attılar.
Bursa ve Türkiye'nin çeşitli illerinde yapılan yarışmalarda çeşitli dereceler elde ederek ilçeyi gururlandıran minik atletler, Kocaeli'nde yapılan yarışmalarda da derece yaptılar.
17-19 Haziran tarihlerinde İzmir'de yapılacak olan şampiyonaya 8 sporcu ile birlikte hazırlanan atletler, 10 sporcu ile yarışacak olan Bursa'yı temsil etmenin mutluluğunu yaşıyorlar.
Kocaeli'nde yapılan Türkiye Şampiyonası finallerinde Gamze Kalhanfırlatma topunda Türkiye ikincisi oldu.
Gemlikli Atletler, Belediye Başkanı Refik Yılmaz'ı makamında ziyaret ettiler.
Belediye Spor Başkanı Hulusi Gandar, Meclis Üyeleri İbrahim Baki ve Turgut Durmuş'un da yer aldığı ziyarette, Belediye Başkanı Refik Yılmaz ve Hulusi Gandar'a teşekkür eden Atletizm Antrenörü Burhan Gümüş, İzmir Nail Moran Türkiye Şampiyonasında da 100 metre, 200 metre, 400 metre ve fırlatma topunda iddialı olduklarını yineledi.
Kısa sürede Türkiye çapında ses getiren dereceler elde eden sporcuları tek tek tebrik eden Belediye Başkanı Refik Yılmaz, *"Sizlerle gurur duyuyoruz"* diye konuştu.
Yılmaz, Gemlik'te sporun ve sporcunun gelişimine yönelik, hizmet, destek ve tesis yatırımlarının da devam edeceğini vurguladı.

ELEMANLAR ARANIYOR
FORKLİFT VE BOBCAT OPERATÖRLERİ ARANIYOR
0 224 524 75 24 - 0 530 148 80 83

Gemlik Körfez
ABONE OLDUNUZ MU?
ABONE OLUN OKUYUN OKUTUN

BAHÇIVAN

ŞİRKETİMİZ BÜNYESİNDE ÇALIŞMAK ÜZERE; BAHÇE, PEYZAJ İŞİNDEN ANLAYAN REFERANS VEREBİLECEK

BAHÇIVAN

ALINACAKTIR.

Başvuruların şirketimize şahsen yapılması gerekmektedir

EFENDİOĞLU MERMER A.Ş.

Açmalar Mevkii Gedelek - Orhangazi / BURSA

Tel : 0 224 586 00 05

Bu yıl yaz tatili 3 ay olacak

Milli Eğitim Bakanlığından yapılan açıklama ile okulların yaz tatiline ne zaman gireceği belli oldu. Tüm öğrencilerin heyecanla beklediği o tarih Milli Eğitim Bakanlığı tarafından açıklandı. MEB 2015-2016 eğitim öğretim yılının ne zaman tatil olacağıyla ilgili günler öncesinden açıklama yapmıştı. Milli Eğitim Bakanlığı'ndan yapılan açıklamaya göre okullar 17 Haziran 2016 günü kapanacak. Geçen yıl öğrenciler kurban bayramı sebebiyle 4 ay fazladan tatil yapmışlardı. Bu yıl ise öğrenciler 3 ay tatil yapabilecek. Bu senede Ramazan Bayramı 2015-2016 eğitim öğretim yılı bitmeden başlıyor. 17 Haziran 2016 Cuma günü kapanacak okullar 28 Eylül'de açılacak.

ELEMANLAR ARANIYOR

KAVLAK ZEYTİN PERAKENDE MAĞAZASINDA ÇALIŞACAK BAY-BAYAN PERSONELLER ALINACAKTIR.

0 506 269 87 18

gemport

Gemlik Liman ve Depolama İşletmeleri A.Ş.

GEMPORT 35 Terminal Traktör Operatörü istihdam edecek!

Türkiye'nin ilk özel limanı Gemport, yeni limanı için aldığı 16 yeni Terminal Traktörü için 35 Terminal Traktör Operatörü istihdam edecek.

İstihdam için Gemlik'te ikamet eden adaylar öncelikli olarak değerlendirilecek olup, değerlendirme aşağıda belirtilen kriterlere göre yapılacaktır.

- En az lise mezunu (Tercihen Makine, Motor, Mekatronik, Elektrik- Elektronik, İş Makinaları bölümleri),
- 35 yaşını aşmamış,
- Terminal Traktör İş Makinası kullanma sertifikasına sahip,
- Tercihen Terminal Traktör Operatörü olarak minimum 1 yıl deneyimli,
- Tercihen ağır vasıta veya iş makinası kullanmış olmak,
- Ekip çalışmasına yatkın, hızlı öğrenebilen, problemleri analiz edebilen, sorumluluk sahibi,
- Bursa ve/veya Gemlik'te ikamet eden/edebilecek,
- Vardiyalı çalışabilecek,
- Erkek adaylar için askerlik ile ilişiği bulunmayan.

İlgilenen adayların özgeçmişlerini hr@gemport.com.tr adresine iletmeleri rica olunur.

ELEMANLAR ARANIYOR

FABRİKAMIZDA ÇALIŞACAK BAY - BAYAN VASIFSIZ ELEMANLAR ARANIYOR

VERONA MERMER

TEL : 514 20 21

MEYDAN KUZU ÇEVİRME

GEMLİK BURSA YOLUNDA OLAN İŞYERİMİZDE ÇALIŞACAK BAYAN TEMİZLİK İŞÇİSİ ve BAY GARSON ARANIYOR

0 532 232 80 41

Kırsaldaki yatırımcıları rahatlatan haber

Gıda, Tarım ve Hayvancılık Bakanı Faruk Çelik, Kırsal Kalkınma Yatırımları Destekleme Programı kapsamında yürütülen 9 ve 10'uncu etap projelerin bitiş sürelerinin 3 Ekim'e uzatıldığını bildirdi. Faruk Çelik, yaptığı açıklamada, Tarım Reformu Genel Müdürlüğünce 2006 yılından itibaren Kırsal Kalkınma Yatırımları Destekleme Programı'nın yürütüldüğünü hatırlattı. Bakan Çelik, programla, doğal kaynaklar ve çevrenin korunması, kırsal alanda gelir düzeyinin yükseltilmesi, tarımsal üretim ve tarıma dayalı sanayi entegrasyonunun sağlanması, tarımsal pazarlama altyapısının geliştirilmesi, gıda güvenliğinin güçlendirilmesi, kırsal alanda alternatif gelir kaynaklarının oluşturulması ve kırsal toplumda belirli bir kapasitenin

oluşturulmasına yönelik uygulamaların hayata geçirildiğini bildirdi. Bu kapsamda verilen desteklerle ilgili bilgi veren Çelik, şunları kaydetti: *"2 bin 495'i bitkisel ürün, bin 89'u hayvansal ürün işleme ve paketleme, 475'i çelik silo, 270'i alternatif enerji kullanan seralar, 350'si soğuk hava deposu, 50'si su ürünleri işleme ve paketleme, 630'u toplu basınçlı sulama yatırımları, 16'sı hayvansal orijinli gübre işleme, paketleme, 374'ü tarımsal üretime yönelim modern sabit yatırımlar, 28'i de alternatif enerji üretimi olmak üzere 5 bin 777 ekonomik yatırım projesi desteklendi."* Bunun yanı sıra 261 bin 147 makine ekipman yatırımları ve 10 bin 507 basınçlı sulama tesisine destek verildiğini ifade eden Çelik, proje sahiplerine toplam 2,7 milyar lira hibe ödendiğini, 52 bin 442 kişiye istihdam sağlandığını ifade etti. Çelik, Bakanlık tarafından Kırsal Kalkınma Yatırımları Destekleme Programı kapsamında yürütülen ve 3 Mayıs'ta bitmesi gereken 9'uncu etap ve 1 Haziran'da bitmesi gereken 10'uncu etap projelerinin tamamlanamayacağının anlaşılması üzerine, yatırımların bitiş sürelerinin 3 Ekim'e uzatıldığını belirtti.

Serbest bölgelerin cazibesi artırılacak

Ekonomi Bakanı Mustafa Elitaş, Serbest Bölgeler Kanunu, Emlak Vergisi ve Katma Değer Vergisi kanunlarında değişiklik yapılmasını öngördüklerini belirterek, *"Değişiklikler hayata geçmesiyle serbest bölge arazilerine ilişkin kamulaştırma işlemleri düzenlenecek, işletme sözleşmelerinde süre uzatımıyla işletici şirket yeniden belirlenecek, lojistik hizmetler teşvik edilecek"* dedi. Elitaş, *"Gerek serbest bölgelerin mevcut işleyiş problemlerinin bertaraf edilmesi suretiyle ekonomik etkinliğin güçlendirilmesi*

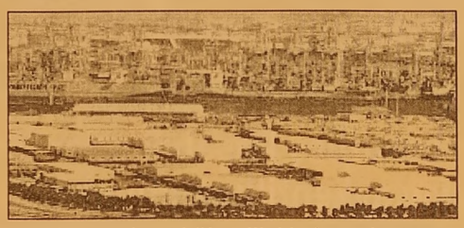

gerekse serbest bölgelerde lojistik faaliyetlerin desteklenmesi yoluyla ülkemizin lojistik üs olma hedeflerine katkı sağlanması amacıyla Serbest Bölgeler Kanunu, Emlak Vergisi ve Katma Değer Vergisi kanunlarında değişiklik yapılmasını öngörmekteyiz" diye konuştu. Değişikliklerin hayata geçmesiyle serbest bölge arazilerine ilişkin kamulaştırma işlemlerinin düzenleneceğini, işletme sözleşmelerinde süre uzatımıyla işletici şirketin yeniden belirleneceğini bildiren Elitaş, *"Lojistik hizmetler teşvik edilecek, yatırımcılara tahsis edilmek üzere işleticilerin sahip olduğu arazilere ilişkin maliyetler azaltılacak ve serbest bölgelerden yapılacak ihracatlara ilişkin taşımacılık maliyetlerinde mahsuplaşma sorunu giderilecek. Böylece serbest bölgelere ilişkin bazı öncelikli ihtiyaçları çözümlemiş olacağız"* ifadelerini kullandı. Serbest bölgeleri geliştirme, ekonomiye katkı ve katılımlarını artırma hedefinin her zaman arkasında olduklarını vurgulayan Elitaş, söz konusu yerlerin mevcut sorunlarının giderilmesi, bölgelerde öngörülebilirliğin artırılması, lojistik faaliyetlerin desteklenmesi amaçlarıyla hazırladıkları düzenlemelerin yasalaşarak ekonomiye katkı sağlayacaklar dedi.

'Mülteciler ekonomiye yaradı'

S&P, mültecilerin Türkiye ekonomisine olumlu etkide bulunduğunu söyledi. Uluslar arası kredi derecelendirme kuruluşu S&P, Suriye'den Türkiye'ye net mülteci akışının Türkiye'nin GSYH sına, bütçesine ve dış değişkenlerine etkisinin olduğundan düşük tahmin edildiğini savundu. S&P analisti Frank Gill yaptığı değerlendirmede, *"Mülteciler kayıt dışı ekonomide kazandıklarını ve tasarruflarını harcayarak tüketimi büyütüyorlar"* ifadelerini kullandı. Gill, Türkiye'de büyümeye destek veren diğer pozitif faktörler olarak düşük petrol fiyatlarını ve reel ücret büyümesini gösterdi. Mülteci akışının özel tüketime etkisinin, merkezi hükümetinin kamplardaki ve kamplar dışındaki mülteciler için net desteğinin 2016'da dahil olmak üzere Türkiye'de manşet GSYH büyümesine katkısının yüzde 0,2-0,3 seviyesinde olabileceğini vurguladı. Gill, mültecilerin Türk ekonomisini etkilerinin kalıcı mı geçici mi olacağını ise mültecilerin Türkiye'de kalıcı olup olmayacakların belirleyeceğini ifade etti.

'Gemlik Körfez' www.gemlikkorfezgazetesi.com

GEMLİK REHBERİ

GEREKLİ TELEFONLAR	
İtfaiye	110
Polis İmdat	155
Jandarma İmdat	156
Jandarma K.	513 10 55
Polis Karakolu	513 18 79
Gar. Kom.	513 12 06
KAYMAKAMLIK	
Kaymakamlık	513 10 51
C.Savcılığı	513 10 53
C.Savcı Yrd.	513 29 54
Emniyet Müd.	513 10 28
ULAŞIM	
Pamukkale	612 00 26
DENİZ UÇAĞI	513 66 13
Pegasus Akmiş Seyahat	614 63 62
METRO	613 12 12
Aydın Turizm	613 20 77
Süser Turizm	612 10 72
Kenberoğlu-Esadaş	614 46 49
Anıtur	614 47 71
Kamil Koç	612 01 63
HASTANELER	
Devlet Hastanesi	517 34 00
Sahil Dev. Hast.	513 23 29
Mer.Sağ.Ocağı	513 10 68
Tomokay Tomografi	513 65 29
Acıbadem	280 44 44
TAKSİLER	
Körfez Taksi	513 18 21
Çınar Taksi	513 24 67
Güven Taksi	513 32 40
Gemlik Taksi	513 23 24
Manastır Taksi	517 33 94

RESMİ DAİRELER	
Telefon Arıza	121
UEDAŞ ARIZA	186
UEDAŞ İşletme	513 45 03
Statyum	514 00 95
Orm.Böl.Şef.	513 12 86
Milli Eğt. Md.	513 11 74
Halk Kütüphane	513 13 53
Askerlik Şb.	513 10 57
Karayolları	513 13 08
Liman Baş.	513 11 33
Mal Müd.	513 10 95
Nüfus Md.	513 37 42
Özel İd. Md.	513 15 07
Tapu Sicl. Müd.	513 14 14
Müftülük	513 13 64
Gümrük Md.	524 85 86
Ver. Dairesi Md.	513 10 92
İlçe Tarım Müd.	513 10 45
İlçe Seç. Md.	513 77 73
Halk Eğitim Müd.	513 18 46
İŞ-KUR	513 71 66
BELEDİYE	
Santral	513 45 21 -23
Başkanlık	513 45 20
BUSKİ	514 57 96
İtfaiye	513 23 25
Muhasebe Md.	513 45 21-182
Yazı İşl. Md.	513 45 21-111
Su Arıza	Yalnız 185

DENİZ OTOBÜSÜ	
Bursa	256 77 84
Mudanya	544 30 60
Yenikapı	(212) 516 12 12
Yalova	(226) 811 13 23
İDO İmam Aslan Dinlenme Tes.	513 23 94
VAPUR - FERİBOT	
Yalova	(226) 814 10 20
Topçular	(226) 383 43 19
Eskihisar	(262) 655 60 31
OTOBÜS	
Şehirlerarası Otobüs Terminali	261 54 00 (18 Hat)
DAĞITICILAR	
GEMDAŞ	513 29 29
Aygaz	513 12 95
Habaş	513 16 37
Mogaz	513 75 58
Ergaz	513 88 43
Milangaz	513 22 59
Habaşgaz	513 45 46
Yeni Likitgaz	513 65 00
BP Gaz	514 59 81
Bütünlor Likitgaz	513 80 00
Akçagaz	514 88 70
Totalgaz	514 17 00
Akcan Petrol	513 16 79
MAR-PET	513 30 33
Tuncay Otogaz	513 16 45
Beyza Petrol	513 01 03

Gemlik Körfez
GEMLİK'İN İLK GÜNLÜK SİYASİ GAZETESİ

YEREL SÜRELİ YAYIN
YIL : 42 SAYI : 5474
FİYATI : 50 Kr. (KDV Dahil)
Sahibi : Serap GÜLER
Sorumlu Yazı İşleri Müdürü : Kadri GÜLER
İstiklal Cad. Bora Sok. No:5/A
Tel : 513 96 83 GEMLİK
korfezofset@hotmail.com
Yönetim ve Basım Yeri :
GÜLER AJANS
Matbaacılık-Yayıncılık-Reklamcılık Tesisi
İstiklal Cad. Bora Sok. No:5/A GEMLİK
(Dini bayram Günleri ve Pazar günleri yayınlanmaz)

GEMLİK SİNEMA GÜNLÜĞÜ

VENÜS SİNEMASI

Kaptan Amerika kahramanların savaşı (3d türkçe):
11:00-14:00-17:00-20:30...
magi: 11:30-14:00-16:30-19:00-21:30...
küçük esnaf: 11:00-19:00-21:15...
orman çoçuğu: 13:00-15:00-17:00...

513 33 21

ÖZEL AYKENT İLKÖĞRETİM OKULU 2002 GEMLİK

ÖZEL "Yeni bir Aykent ile hedeflerinize doğru"

AYKENT

İLKÖĞRETİM OKULU ve ANASINIFI

Deneyimli kadromuz ile çağdaş eğitim anlayışıyla sizlere en yakın özel okuluz...

ANA SINIFI 1,2,3. SINIFLARA HAFTADA 6 SAAT 4,5,6,7. SINIFLARA HAFTADA 8 SAAT İNGİLİZCE

Eğitim ve öğretim yılı boyunca Milli Eğitim Bakanlığı'nın uyguladığı müfredat programına göre zorunlu gördükleri kültür ve branş derslerinin yanı sıra sosyal aktivitelerimiz bulunmaktadır

SOSYAL AKTİVİTELERİMİZ:

MÜZİK
MASA TENİSİ
VOLEYBOL
BASKETBOL
SU SPORLARI
JİMNASTİK
TİYATRO
BİLGİSAYAR
HALK OYUNLARI
SATRANÇ

Gemlik- Orhangazi yolu 2. Km Umurbey Paşabahçeler Mevkii
Tel : 513 50 84 GEMLİK www.aykentilkogretim.k12.tr

YİĞİT İNŞAAT

1987

YAPI MALZEMELERİ LTD. ŞTİ.

BANYO & MUTFAK & SERAMİK & CAM MOZAİK
VİTRİFİYE & BANYO DOLAPLARI & LAMİNAT PARKE
KOMBİ & RADYATÖR & BOYA VE KABA İNŞAAT MALZEMESİ
ISI VE SU YALITIM ÜRÜNLERİ & SIHHİ TESİSAT ÜRÜNLERİ

Adliye Binası Altı Yeni Pazar Cad. No: 98
Tel : 0 224 514 31 64 Fax : 0 224 513 90 41 GEMLİK
www.yigitinsaatgemlik.com

Kuruluş:1973

Gemlik Körfez

GEMLİK'İN İLK GÜNLÜK SİYASİ GAZETESİ

12 Mayıs 2016 Perşembe www.gemlikkorfezgazetesi.com 50 Kr.

Kumla'da 1080 metre doğalgaz borusu döşendi

Güne Bakış

Kadri GÜLER
kadri_guler@hotmail.com

MHP'in iç sorunları, AKP'ye yarıyor

Milliyetçi Hareket Partisi için için kaynıyor. 6 Haziran seçimlerinde 80 milletvekili ile parlamentoya giren milliyetçilerin HDP fobisi nedeniyle koalisyona yanaşmaması sonucu gelişen süreçte 1 Kasım seçimlerine gidildi. Hatırlarsınız, 6 Haziran seçimlerinde, CHP sosyal projeleri ile öne çıkmasına karşın beklenen oyu alamadı ve klasik yüzde 25'lerde kaldı.

Dev. Syf. 4'te

Bursa Büyükşehir Belediyesi'ne bağlı BUSKİ ve ASKA Doğalgaz firması Kumla sahilindeki alt yapı çalışmalarını yaz sezonuna yetiştirmek için hızlandırdı. Aksa Doğalgaz tarafından yapılan doğalgaz şebeke döşeme çalışmalarında 1080 metrelik sahil hattının tamamlandığı açıklandı. Öncelikli olarak sahil bölgesi bitirilecek. *2'de*

"Polisim" diyerek çiftçinin 13 bin lirasını dolandırdılar

Dün ilçemizde meydana gelen olayda, telefon dolandırıcıları yine bir vatandaşın canını yaktılar. Çiftçilik yaptığı öğrenilen bir vatandaşı telefonla arayarak, kendilerinin polis olarak tanıtan kişi 16 bin lira hesabına para yatırmasını istedi. 10 bin lira kredi kullanan çiftçi, bankadaki 6 bin lirasını da çekerek, PTT bankama tiğinden 3 bin lira sıkışınca olay ortaya çıktı. Polis, telefon dolandırıcılarını arıyor.

Gemlik Körfez
GEMLİK'İN İLK GÜNLÜK SİVİL GAZETESİ

Kumla'da 1080 metre doğalgaz borusu döşendi

Bursa Büyükşehir Belediyesi'ne bağlı BUSKİ ve ASKA Doğalgaz firması Kumla sahilindeki alt yapı çalışmalarını yaz sezonuna yetiştirmek için hızlandırdı.

Gemlik'in Turistik ve Tarihi Mahallesi Kumla Yaz aylarına hazırlanıyor.
Yaz aylarında nüfusu 100 bine çıkan Kumla Mahallesinde bir yandan dev büt çeli alt yapı çalışma ları devam ederken. öte yandan da doğalgaz ve sahil düzenleme çalışma ları aralıksız sürüyor. Okullar kapanmadan önce birçok çalışma nın tamamlanması adına Bursa Büyük şehir Belediyesi, Gemlik Belediyesi, BUSKİ ve Aksa doğalgaz ekipleri, dört bir yandan çaba gösteriyorlar. Aksa Doğalgaz tarafından yapılan doğalgaz şebeke döşeme çalışma larında 1080 metrelik sahil hattının tamamlandığı açıklandı. Doğalgaz hat çalışmalarının yaz aylarının biti minde kalan bölge lerde de devam edeceği bildirildi. Bu arada, Bursa Büyükşehir Belediyesi ve BUSKİ ekipleri de içme su yu, kanalizasyon ve yağmur gideri çalış malarıyla birlikte, bu çalışmalarda bozulan yolların düzenlenmesi, parke taşı döşeme ve kaldırım çalışma larını yürütüyorlar. Gemlik Belediyesi ekiplerinin de desteklediği çalışmaların yine okullar kapanana kadar öncelikli olarak sahil bölge lerinde bitirilmesi hedefleniyor.

Biri ölsün diye mi bekleniyor?

İlçemizde bulunan kullanılmayan metruk binalar tehlike saçıyor. Uzun zamandır gazetemizde haber yapmamıza karşın yeterli önlem alınmayan bir yönü Kayhan Mahallesi'ne diğer yönü İskele Meydanı'na bakan metruk binanın çatısından ve değişik yerlerinden kopan parçalar yola düşerek tehlike saçıyor. İskele Meydanı Meyhaneler Sokak'ta bulunan kullanılmayan eski bina Belediye tarafından sokağa çevrilen basit bir demir korkulukla önlem alınmasının yetersiz olduğunu söyleyen çevre esnafı *"Bu binalar bir gün bir vatandaşımızın ölümüne neden olabilir. Yukarıdan sürekli parçalar aşağıya düşüyor, yoldan geçen birinin üzerine düşerek hayati tehlike yaratabilir. Bunun için ne gerekiyorsa o yapılmalı"* dediler.

Zabıta kaldırım denetimlerini sürdürüyor

Gemlik Belediyesi Zabıta Müdürlüğü ekiplerinin işyeri denetimleri devam ediyor.
İstiklal Caddesi, Orhangazi Caddesi, Atatürk Kordonu ve Emin Dalkıran Kordonu'nda işyeri ve kaldırım işgali denetimi yapan ekipler, gerekli yasal uyarı ları işyeri sahiplerine ve işletmecilerine ilettiler.
Eş zamanlı yapılan denetimlerde, hijyen, etiket, ruhsat gibi rutin kontrollerin yanı sıra kaldırım işgali konusundaki hassasiyetlerini de ortaya koyan Zabıta Müdürlüğü ekipleri, esnaflardan da bu konuda duyarlı olmalarını istediler. Gemlik Belediyesi Zabıta Müdürü Erol Bütün, her denetimin ceza yazma amaçlı olmadığını bir kez daha vurgulayarak, Gemlik'in güzelleş mesi, yasal çerçevede daha temiz, daha sağlıklı bir ilçe olması için çaba gösterdiklerini bildirdi. Gerekli uyarılara uymayan esnaflara, yasal çerçevede yaptırım uygulanacağını ifade eden Bütün, işyeri, pazarcı esna fı, balıkçılar, fırınlar ve gıda üretimi yapan işletmelerle birlikte, kaldırım işgali konusundaki denetimlerin de artarak devam edeceğini söyledi.

Gemlik Körfez
GEMLİK'İN İLK GÜNCEL SİYASİ GAZETESİ

7 kişi canından oluyordu

Bursa'da bir iş yeri nin zemin katında Suriyelilerin yemek pişirdiği sırada yangın çıktı. Birinci katta bulunan Suriye liler, binanın dumanla kaplanması üzerine binada mahsur kalınca, itfaiyenin merdivenli aracıyla kurtarıldı. Yangın, Osmangazi Gülbahçe Mahallesi Arda Sokak'ta meydana geldi. Edinilen bilgiye göre, Adnan (18), (Mahmut (20), Nedim (16), Suphi (17), Ömer (18), Hüsam (18) ve yanlarındaki Sait (11) Osmangazi Küçükbalıklı Mahal lesi'nde faaliyet gösteren bir tekstil fabrikasının Gülbah çe Mahallesi'ne taşınması için günlük yevmiye ile çalışmaya başladı. Öğle molasında ocakta unutulduğu iddia edilen yemek, depo kısmındaki elyaflara sıçradı. Dumanların binayı kaplaması üzerine 7 Suriyeli birinci katta mahsur kaldı. Çevredeki vatan daşların ihbarı üze rine kısa bir süre sonra olay yerine gelen itfaiye ekipleri yangını kontrol altına aldı. Öte yandan dumanların binayı kaplamasından dolayı 7 kişi aşağı inemedi. Camı kırık bir duvarın yanı na geçen 7 kişi vatandaşlardan yardım istedi. İtfai yenin merdivenli aracının olay yerine gelmesiyle bir itfaiye eri Suriyelilerin yanı na çıktı. Sırasıyla önce 3, ardından da 4 kişi sepete konularak aşağı indirildi. İtfaiye tarafından aşağıya indirilen gençler için çevre deki vatandaşlar seferber oldu. Mahalle sakinleri, gençlere ambulans gelene kadar ayran ve su verdi. Ardından 112 ekiplerinin yaptık ları müdaha lelerin ardından gençler çeşitli hastanelere kaldırıldı. Polisin, olayla alakalı tahkikatı sürüyor.

Kayıp gencin cesedi bulundu

Bursa'da Nisan ayından beri aranan genç, Uludağ yolunda bir ağaca asılı olarak bulundu. Tamamen çürüyen ceset Adli Tıp Morguna kaldırıldı. Bir vatandaşın ihbarı üzerine Osmangazi Uludağ yolu Kireç Ocakları mevkinde asılı halde bir ceset bulundu. İnce bir iple bir ağacın dalında, çürümüş vaziyette bulunan cansız bedenin üzerinde yapılan aramada, Nisan ayında ailesi tarafından kayıp başvurusu yapılan 25 yaşındaki Samet Bavik'in kimliği bulundu. Bavik'in cansız bedeni Olay Yeri İnceleme ekiplerinin yaptığı detay lı incelemenin ardından Adli Tıp Morguna kaldırıldı. Cumhuriyet Başsav cılığı olayla ilgili soruşturma başlattı.

Otomobil kanala düştü: 2 yaralı

Osmangazi de, yol genişletme çalışması dolayı sıyla açılan kanala düşen otomobildeki 2 kişi yaralandı. Alınan bilgiye göre, Yunuseli Mahallesi Ali Fuat Kuşçuoğlu Caddesi'nde, Emrah Demirci idaresindeki 01 AH 823 plakalı otomobil, genişletme çalışma sı dolayısıyla yolun kenarına açılan kanala düştü. Kazada sürücü Demirci ile Batuhan Figengil, araçta sıkıştı. Çevredeki vatandaşların haber vermesi üzerine olay yerine gelen sağlık ekipleri, yaralıları araçtan çıkartarak Çekirge Devlet Hastanesi ne kaldırdı. Polis ekipleri çevrede güvenlik önlemi alırken, kanala düşen araç çekici yardımıyla çıkarıldı.

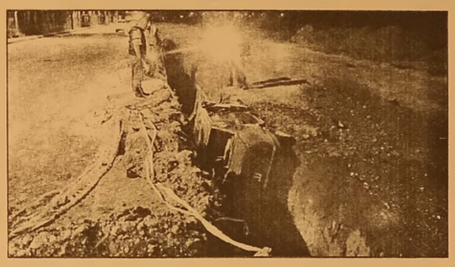

Genç mühendis kalp krizinden öldü

Bursa'da jeoloji mühendisi 26 yaşın daki Kadir Koç kalbindeki rahatsız lığa yenik düştü. Çekirge Devlet Hastanesi'ne kaldırılan Koç, doktorların tüm müdahalesine rağ men kurtarılamadı. Osmangazi, Hüda vendiğar Mahallesi Çubuk Sokak'ta oturan Jeoloji Mühendisi Kadir Koç bir süreden bu yana kalbindeki rahat sızlık nedeniyle tedavi görüyordu. Rahatsızlanan Kadir Koç, götürüldüğü Çekirge Devlet Hastanesi'nde doktorların tüm müdahalesine rağmen kurtarı lamadı. Talihsiz mühendisin cesedi cumhuriyet savcı sının isteği üzerine kesin ölüm nedenin belirlenmesi için otopsi yapılmak üzere Bursa Adli Tıp Kurumu Morgu'na kaldırıldı. Otopsi sonucu Kadir Koç'un cenazesi Bursa'da toprağa verilecek.

Araç tankere çarptı: 2 yaralı

Bursa'da yol kena rında ağaçları sula yan tankere çarpan otomobildeki 2 kişi ağır yaralandı. Kaza, Yıldırım Ankara yolu Karayol ları Bölge Müdürlü ğü önünde meydana geldi. H.Y. yönetimindeki 77 DR 432 plakalı otomobil, kontrolden çıkıp Büyükşehir Beledi yesi'nin taşeron şirketine ait yol kenarlarındaki ağaç ları ve yeşil alanları sulayan Şeyfettin Filiz yönetimindeki tankere arkadan çarptı. Kazada, otomobil sürücüsü H.Y. ile yanındaki M.T. ağır yaralandı. Araç içerisinde sıkışan yaralılar, itfaiye ekipleri tarafından kurtarıl dıktan sonra ambulansla Şevket Yılmaz Eğitim ve Araştırma Hastanesi'ne kaldırıl arak tedaviye alındı.

Ulucami önündeki şüpheli paket korkuttu

Bursa'da tarihi Ulucami bahçesinde unutulan kutu emniyeti ayağa kaldırdı. 15 gün önce canlı bomba saldırısının yaşandığı Ulucami önünde bir kez daha aynı panik yaşandı. Vatandaşlar caminin kuzey kapısında sahipsiz bir kutu görünce polisi aradı. Olay yerine gelen ekipler şadırvanın kenarında unutulan karton kutu için güvenlik şeridi çekip vatandaşları uzaklaştırdı. Olay yerine çağrılan uzman ekiplerin ardından kutunun fünye ile patlatıl masına gerek olma dığı anlaşıldı. Kutunun boş çıkması vatandaşlara rahat bir nefes aldırırken cami çevresindeki işleyiş normale döndü.

Güne Bakış

Kadri GÜLER
kadri_guler@hotmail.com

MHP'in iç sorunları, AKP'ye yarıyor

AKP'nin kürt siyasetinde politika değiştirerek, MHP 'nin milletçi oylarına göz dikmesi, HDP'yi baraj altına bırakma strateji sonucu, HDP'nin Türkiye'nin partisi söylemleriyle seçimlere katılıp, 80 milletvekili çıkarması.MHP'de sancı yarattı.

Bunu değerlendiren ve başkanlık sistemini getirmek isteyen Erdoğan'ın 1 Kasım erken seçim kararı ile yeniden sandıkları kuruldu.

1 Kasım seçimlerinde CHP oy oranını korurken, MHP ve HDP oyları yarı yarıya düştü.

Yüzde 49.5 oyla tek başına iktidar oldu.

2002 yılından beri AKP karşısında başarılı olamayan CHP, MHP ve HDP, her seçimi kaybettiler.

Bu durum CHP'de ve MHP'de sıkıntı yarattı.

CHP'de Yalova Milletvekili Muharrem İnce, Kurultayda Genel başkanlığa aday olmasına karşın son anda çekildi.

MHP'de ise Meral Akşener'in başını çektiği muhalifler, parti içinde genel başkanın değişmesi gerektiğini, milliyetçi oyların giderek yok olduğunu, partiye hareket getirilmesini söyleyerek, kurultay çağrısı yaptılar.

Buna daha önce genel başkan adayı olan Koray Aydın, Akşener gibi düşünüyordu.

Akşener ve Aydın'a, Sinan Oğan ve son seçimlerde siyasete giren Ümit Özdağ katıldı.

İlk üç isim, parti tüzüğünün değişmesi için kurultayın toplanma çağrısına genel merkez sert yanıt verdi.

Öyle ki, Bahçeli Meral Akşener'i "Paralelci" olarak suçlayacak kadar ileri gittiler.

Kurultay çağrısını partiyi bölmek olarak sunuldu.

Mevcut tüzüğe göre, kurultayın toplanması için gerekli imzaların delegelerden toplanması, MHP'nin ülke sorunlarını unutması ve parti içi mücadelesini büyütmesine neden oldu.

İki tarafta kılıçları çekti.

MHP Genel Başkanı muhalifleri susturmak için disiplin kurulunu çalıştırdı, başvuruları dikkate almadı, muhalifleri destekleyen il ve ilçelerde görevden almalar başladı.

Dün öğrendiğime göre, Bursa ve ilçelerinde de görevden almalar başlamış.

Hatta bir Gemlikli avukat arkadaşımız bir ilçe başkanlığına getiriliyormuş.

MHP'nin karışması, AKP'nin işine yarıyor.

Anayasayı değiştirip, Cumhurbaşkanı Erdoğan'ın tek adamlığına perçinlemek için milliyetçi oylara ihtiyaçları var. MHP'yi bir erken seçimde baraj altında tutacaklar.

MHP bu durumda, kurultaya gitmeyerek hem halkın gözünde düşüyor, hem de iç kavgalarla kendi alanını daraltıyor.

Erdoğan ve kurmayları, bir taraftan HDP'yi parlamento dışında bırakmak için MHP'den destek alırken, bir taraftan da MHP'nin bölünmesine giden yolu hazırlıyor.

Muhalifler, yargı kararıyla kurultayın toplanmasını sağlamak isterken, parti içinde tasfiyeler genel merkeze karşı tepkiyi arttırıyor.

MHP'de siyasi partiler yasasına göre tüzük gereği kurultayın nasıl toplanacağı açıkça belli olmasına karşı genel merkezin direnmesi MHP'nin kaybetmesine neden oluyor. Bunu göremiyorlar mı?

10 seçim kaybeden genel başkanların olduğu bir ülkede siyaset yapıyoruz.

Tabii ki bu muhalefet başarılı olamaz.

Sonuç, MHP kurultayı yapılmalı, tabanın isteği, demokrasinin gerekleri yerine getirmeli.

Yoksa MHP, AKP karşısında hep İSTEPNE olmaya devam eder.

Bu arada Gemlik ilçe örgütünün genel merkezci olduğunu da söylemekte yarar var.

Durdu'nun gelişmeler konusunda tavrını açıkça ortaya koyması gerekir.

Galatasaray Store TIR'ı Gemlik'te

Galatasaray'ın GS-Store TIR'ı Gemlik'te Galatasaraylı taraftarların hizmetinde.
GS Store TIR'ı dün İskele Meydanı'nda Festival Alanında satışlara başladı. Galatasaray Spor Kulübü'nün resmi lisanslı ürünlerinin satıldığı Galatasaray Store TIR'ı, daha öncede ilçemize çeşitli defalar gelerek, Galatasaray taraftarlarından kulübe destek için lisanslı ürünlerini satmıştı.
Gemlik İskele Meydanı'nda stant açan TIR'ın, hafta sonuna kadar Gemlik'te kalacağı öğrenildi.
Sarı kırmızı renklerin tutkunları kulüplerine destek olmak için alışveriş yapıyorlar.
Galatasaray Store TIR'ı sorumluları, Gemliklilerden gerekli desteği her zaman gördüklerini, ilçede kalacakları kısa süre içinde alışveriş yaparak kulübe destek olunmasını istediler.

Umurbey yolunda kavşak genişliyor

Gemlik Umurbey Yolu'nda, Terminal sonra viyadük altına kadar olan yolda genişletme çalışmaları başladı. Gemlik'ten Umurbey'e çıkarken, yokuştaki araçların önündeki aracı sollayamaması nedeniyle yaşanan sıkıntılar yolun genişlemesiyle ortadan kalkacak. Büyük Kumla Mahallesi'nde yapılmakta olan "Büyükkumla Barajı"nın içme sularını Umurbey'e taşıyacak olan boruların döşenmesi nedeniyle, Umurbey çıkışında yapılan alt yapı boru döşeme çalışmaları, yeni açılan yola kaydırılıyor.
İki gündür bu bölegede müteahhit firmanın dozerleri bir sıra zeytin ağacını sökerek boruları döşemeye başladı.
Büyük Kumla'dan Gemlik'e gelen ana arter su boruları Umurbey, Engürücük, Gençali ve Kurşunlu mahalleleri ne de döşenecek. Barajın tamamlanmasından sonra Gemlik ve mahallelerinin tümüne Büyük Kumla barajından içme suyu verilecek.

Gemlik Körfez
ABONE OLDUNUZ MU?
ABONE OLUN OKUYUN OKUTUN

BİL SCHOOLS BİL 1995 OKULLARI

BİL OKULLARI

"Köklü bir geçmişten, Aydınlık geleceğe..."

DÜNYA İNOVASYON OKULU **ORHANGAZİ'DE** AÇILIYOR!

2016 - 2017 Eğitim Öğretim Sezonunda Hizmetinizdeyiz

ANAOKULU • İLKOKUL • ORTAOKUL

bilorhangazi www.bilokullari.com.tr | 444 5 245

Gemlik Körfez
GEMLİK'İN İLK GÜNLÜK SİYASİ GAZETESİ

Sırası Geldikçe

İnan TAMER

Sunğipek'ten Üniversiteye

Asım Kocabıyık Meslek Yüksek Okulu, Gemlik Kent Konseyi ve Gemlik Belediyesi işbirliği ile geçtiğimiz Pazar günü Asım Kocabıyık Kültür Merkezi'n de bir fotoğraf sergisi düzenlendi.

"Sunğipek'ten üniversitesi'ye" adlı sergiye, çalışmış olup hayatta kalan bazı hemşehrilerimiz ilgi gösterdi. Anıları tazelendi. Duygulandılar. Ekmek tekne lerinin bir ilim yuvasına dönüşme sinin mutluluğunu yaşadılar.

Sunğipek Fabrikası'nın temeli Kasım 1935 yılında Cumhur başkanı Mustafa Kemal Paşa tarafından hem şehrilerimiz o günün Başbakanı Celal Bayar'ın Başkanlığı döneminde atılmıştır. 1 Şubat 1938 tarihinde Mustafa Kemal Atatürk tarafından işletmeye açılmıştır.

Faaliyet süresince Türk Ekonomisine değer kattığı gibi; binlerce Gemliklinin geçim kaynağı olmuştur. Bununla beraber Gemlik'in sosyal ve kültürel gelişmesinin okuludur sunğipek.

Sanatkarlar yetişmiş, üst düzey teknik ve diğer personeller bilgi ve görgüleri geliştirmişlerdir.

Sosyal tesislerinde düğünler yapılmış, toplu sünnet törenleri düzenlenmiş, konserler verilmiş, tiyatro gösterileri gerçekleştirilmiş, bilgi ve görgüyü artırıcı filmler Gemlik halkına izlettirilmiştir.

Gelişen teknolojiye ayak uydurulamayınca, zarar eden bir duruma düşülünce faaliyetine son verilmiştir.

Tekel'in İstanbul'daki tesislerinin kapatılması üzerine Sunğipek Tekel'e devredilmiştir. Tütün, rakı deposuna dönüştürülmüştür.

57. Hükümet döneminde Gemlik DSP İlçe Başkanı Merhum Mehmet Yıldırım, ANAP İlçe Başkanı Adnan Tekin ve MHP İlçe Başkanı Mehmet Çelik'in Tekel tarafından da kullanılmaz olan ve harabeye dönen Sunğipek Fabrikası'nın metruk hali ile Uludağ Üniversitesi'ne tahsisi için büyük uğraş verilmiş ve tahsisi AKP iktidarınca gerçekleştirilmiştir.

Uludağ üniversitesi 12 programlı bir Yüksek okulun ve Hukuk Fakültesi ile Yüksek Denizcilik okulunun tahsis edilen alanda faaliyetine karar vererek gerçekleştirmeyi sağlamak üzere Prof. Dr. Abdurrahim Korukçu'yu Yüksek Okul Müdürlüğüne atamıştır.

Mezbelelik bir halde ki yerleşkeyi bugün ki cennet konumuna dönüştüren, eğitim verir bir duruma getirmesini büyük emek, çalışma ve sıcak ilişkilerle sağlayan Prof. Dr. Abdurrahim Korukçu'yu takdir etmemek minnet duymamak haksızlık ve insafsızlık olur. Allah razı olsun kendisinden ve değerli hocamızın kendilerine yapılan yardım başvurusunu memnuniyetle karşılayan büyük vatansever insan rahmetli Asım Kocabıyık'tan. Milyonlarca lira bağışta bulundu bugüne gelmesine yerleşkenin. Gemlik Belediyesi de önemli katkılar da bulundu.

Şimdi bizlere Gemlik halkına ve millet vekillerimize, Uludağ Üniversitesi senatosuna düşen görev böylesi paha biçilemez yerleşkenin Körfez Üniversite'sine dönüştürmektir.

Uludağ Üniversitesi Rektörü Prof. Dr. Yusuf Ulcay'da Gemlikli hemşehrimizdir bir noktada. Yazlarını Gemlik'te geçirmektedir.

Gemlik, Büyükşehir'in bir parçasıdır. Büyükşehir'in kapsamındadır. Birçok ilimizden nüfus ve gelişmişlik yönünden farklıdır ve Gemlik'in bir mahallesinden daha az nüfusa sahip bazı illerimizde üniversite kurulmuştur. Gemlik bir üniversiteyi hak etmektedir.

İlgililer, hakkı teslim ederek, bir zamanlar bacasından zehir tüten, bir müddet tütün ve rakı kokan yerleşkeden bilimin tütmesine katkı vermeli ve sağlamalıdır.

Yüz on bin Gemlikli bir o kadar Orhangazili ve İznikli vatandaş Gemlik'te üniversitenin gerçekleşmesini özlemle beklemektedir.

Alt yapısı hazırdır.

Uludağ Üniversitesi Yüksek Denizcilik Okulu'nun önümüzdeki yıl eğitime başlayacağı karar laştırılmış.

Akla şu olasılık gelmektedir. Hukuk Fakültesi'nin kontenjanı YÖK tarafından devamlı arttırıldığından mevcut Hukuk Fakültesitesisi yetersiz kalmış ve öğretime geçirilemeyen Yüksek Denizcilik Okulu binasında hukuk eğitiminin verilmesi niyetine gidilmiştir.

Yüksek Denizcilik Okulu öğretime başlayınca Hukuk Fakültesi hali hazırda yetersiz diye Bursa'ya alınmasına gerekçe gösterilecektir, diye düşünüyorum.

İnşallah, biz yanılır Yüksek Deniz cilik Okulu'nun eğitime başlayacağı kararı Körfez Üniversitemizin gerçekleşmesine bir adım daha atılmış olur.

Gemlik halkının özlemi ve beklentisi budur.

Engelliler Haftası'nda fidan diktiler

10-18 Mayıs Engelliler Haftası Gemlik'te coşkuyla kutlanıyor. Gemlik Kaymakamlığı, Gemlik Belediyesi ve Gemlik Kent Konseyi, İlçede bulunan Rehabilitasyon Merkezleriyle ortaklaşa Fidan Dikimi etkinliği düzenledi. Uludağ Üniversitesi Gemlik Yerleşkesi Asım Kocabıyık Meslek

Yüksek Okulunun da büyük destek verdiği organizasyonda, özel öğrenciler 50 adet Gül, 50 Adet Hanımeli çiçeğinin yanı sıra 50 adet de Ihlamur Ağacı Fidanı diktiler.

U.Ü. Gemlik Yerleşkesi Asım Kocabıyık Kültür Merkezi karşısında bulunan koruluğa yapılan fidan dikimi törenine protokol ve Kent Konseyi üyeleri katıldı. Özel Öğrencilerin de yer aldığı etkinliğe, U.Ü. Gemlik Yerleşkesinde okuyan öğrenciler de ilgi gösterdi.

MTAL'liler yaşlıları unutmadı

Gemlik Meslekî ve Teknik Anadolu Lisesi Değerler Eğitimi Ekibi, Uluslararası Aile Günü ve Aile Haftası ile Anneler Günü nedeniyle Bursa Ali Osman Sönmez Huzurevi Yaşlı Bakım ve Rehabilitasyon Merkezi'ne ziyaret düzenledi. Tek tek huzur evi sakinlerinin masasını dolaşan öğrenciler, büyüklerin birer tecrübe dağı olduğunu söyleyerek, *"Sizler bizim çınarlarımızsınız, sizler bizim temellerimizsiniz, sizler bizim geçmişimiz siniz. Bir insanın geçmişi olmazsa geleceği nasıl olabilir?"* dediler.

CHP'den Engelliler Haftası etkinliği

Cumhuriyet Halk Partisi Gemlik İlçe Başkanlığı, 10-16 Mayıs Engelliler Haftası nedeniyle bir etkinlik gerçekleştirdi. İlçemizin sosyal bir tesisinde gerçekle şen etkinliğe engelli öğrencilerin yanı sıra öğret menleri, aileleri, CHP'liler katılım sağladı. Çocuklarla yapılan

etkinliğin ardından CHP Gemlik ilçe başkanlığı "Engelliler Haftası" dolayısıyla yazılı bir açıklama yaptı. Açıklamasında engelli vatandaşların hak ettikleri hizmetlerden ve olanaklardan uzak bırakıldığını belirten CHP'liler, *"Fırsat eşitliği sağlandığı takdirde, görme engelli müzisyenler, duyma engelli mühendisler, omurilik felçli yazarlar, milletvekilleri çıkacaktır."* dediler.

Çiçek'ten Belediyeye ziyaret

Belediye Başkanı Refik Yılmaz'ı makamında ziyaret eden Zeytin Hali Toptancılar Sitesi Yönetim Kurulu Başkanı Adem Çiçek, uzun yıllardır devam ettirdiği görevini önümüzdeki hafta sonu yapılacak olağan kongrede bırakacağını belirterek, bugüne kadar verilen hizmet ve destekler adına Belediye Başkanı Refik Yılmaz ve BUSKİ yetkililerine teşekkür etti. Genel Sekreter Osman Mete ve Yönetim Kurulu üyesi Rahmi Sarıca ile birlikte Belediye Başkanı Refik Yılmaz'ı makamında ziyaret eden Adem Çiçek, Zeytinciler Sitesinde bulunan 90 zeytin üreticisi ve tüccarın en büyük sorunu olan, içme suyu, kanalizasyon, yağmur gideri gibi alt yapı çalışmalarının tamamlanmasının mutluluğunu yaşadıklarını söyledi.

Farkındalık yaratmak amacıyla sergi açtılar

Engelliler Haftasında farkındalık yaratmak amacıyla Zübeyde Hanım Anaokulu Özel Eğitim sınıfı Öğretmenleri Şirin Aktay ve Özge Geçmez tarafından 10-12 Mayıs tarihleri arasında Özdilek Alışveriş Merkezinde sergilenmek üzere özel eğitim materyalleri

hazırlandı. Zübeyde Hanım Anaokulu Müdürü Şenel Çağlayan tarafından 13-16 Mayıs tarihleri arasında da Celal Bayar Anadolu Lisesinde sergi yapılacağı belirtildi. Okullarında Engelliler Haftası boyunca; engellilik sorunu, engelliliğin önlenmesi, engellilerin eğitimi ve empati konuları üstünde duruldu ğunu söyledi. Hazırlamış oldukları çalışmalardan dolayı öğretmenlere teşekkür etti.

ELEMANLAR ARANIYOR

FORKLİFT VE BOBCAT OPERATÖRLERİ ARANIYOR

0 224 524 75 24 - 0 530 148 80 83

KAYIP

Firmamız adına (BP Petrolleri Aş.) Gemlik Gümrük Müdürlüğü adına Tescil ve onay işlemi yapılan 30.06.2015 Tarihli 15160400AN007810 Sayılı Antrepo beyannamesi kayıp olmuştur, Hükümsüzdür

Gemlik Körfez

ABONE OLDUNUZ MU?

ABONE OLUN OKUYUN OKUTUN

BAHÇIVAN

ŞİRKETİMİZ BÜNYESİNDE ÇALIŞMAK ÜZERE; BAHÇE, PEYZAJ İŞİNDEN ANLAYAN REFERANS VEREBİLECEK

BAHÇIVAN

ALINACAKTIR.

Başvuruların şirketimize şahsen yapılması gerekmektedir

EFENDİOĞLU MERMER A.Ş.

Açmalar Mevkii Gedelek - Orhangazi / BURSA

Tel : 0 224 586 00 05

Nüfusun üçte ikisi çekirdek aile

Türkiye'de hane halklarının yüzde 66,9'u çekirdek allelerden oluşuyor. Türkiye İstatistik Kurumu (TÜİK) İstatistiklerle Aile 2015 raporunu açık ladı. Adrese Dayalı Nüfus Kayıt Sistemi, 2015 sonuçlarına göre, ülkemizde çekirdek ailelerden oluşan hanehalk larının oranı yüzde 66,9 oldu. Tek kişilik hanehalklarının oranı ise yüzde 14,4. Birden fazla çekirdek aile veya en az bir çekirdek aile ile çekirdek aile üyesi olmayan en az bir kişiden olu şan aile olarak tanımlanan geniş ailelerden oluşan hanehalklarının oranı yüzde 16,5 olarak açıklandı. Çekirdek aile bulunmayan hanehalk larının oranı ise yüzde 2,2. Tek kişilik hanehalkla rında yaşayan nüfusun oranı ise yüzde 4'tür.

ELEMANLAR ARANIYOR

KAVLAK ZEYTİN PERAKENDE MAĞAZASINDA ÇALIŞACAK BAY-BAYAN PERSONELLER ALINACAKTIR.

0 506 269 87 18

gemport

Gemlik Liman ve Depolama İşletmeleri A.Ş.

GEMPORT 35 Terminal Traktör Operatörü istihdam edecek!

Türkiye'nin ilk özel limanı Gemport, yeni limanı için aldığı 16 yeni Terminal Traktörü için 35 Terminal Traktör Operatörü istihdam edecek.

İstihdam için Gemlik'te ikamet eden adaylar öncelikli olarak değerlendirilecek olup, değerlendirme aşağıda belirtilen kriterlere göre yapılacaktır.

- En az lise mezunu (Tercihen Makine, Motor, Mekatronik, Elektrik- Elektronik, İş Makinaları bölümleri),
- 35 yaşını aşmamış,
- Terminal Traktör İş Makinası kullanma sertifikasına sahip,
- Tercihen Terminal Traktör Operatörü olarak minimum 1 yıl deneyimli,
- Tercihen ağır vasıta veya iş makinası kullanmış olmak,
- Ekip çalışmasına yatkın, hızlı öğrenebilen, problemleri analiz edebilen, sorumluluk sahibi,
- Bursa ve/veya Gemlik'te ikamet eden/edebilecek,
- Vardiyalı çalışabilecek,
- Erkek adaylar için askerlik ile ilişiği bulunmayan.

İlgilenen adayların özgeçmişlerini hr@gemport.com.tr adresine iletmeleri rica olunur.

ELEMANLAR ARANIYOR

FABRİKAMIZDA ÇALIŞACAK BAY - BAYAN VASIFSIZ ELEMANLAR ARANIYOR

VERONA MERMER

TEL : 514 20 21

MEYDAN KUZU ÇEVİRME

GEMLİK BURSA YOLUNDA OLAN İŞYERİMİZDE ÇALIŞACAK BAYAN TEMİZLİK İŞÇİSİ ve BAY GARSON ARANIYOR

0 532 232 80 41

Vergisiz miras paylaşımı bitiyor

Miras kalan tarım arazilerinin payla şımını kolaylaştır mak için iki yıl önce çıkarılan tapu harcı, damga vergisi muafiyeti 15 Mayıs ta doluyor. Miras kalan tarla, bağ, bahçe, zeytinlik gibi tarım arazilerinin ücretsiz paylaşımı için tanınan sürenin dolmasına iki gün kaldı. Tapu harcı ve damga vergisi nedeniyle mirasçılar, tarımsal arazilerin paylaşımını yapamıyordu.

Sorunu çözmek için iki yıl önce çıkarılan yasal düzenlemeyle, mirasçıların müşterek yaptıkları intikal talepleri tapu harcı ve damga vergisinden muaf tutulmuştu.

SON TARİH 15 MAYIS

6537 Sayılı Toprak Koruma ve Arazi Kullanımı Kanunun da Değişiklik Yapan Kanunla, 15 Mayıs 2014 tarihinden önce gerçekleşen ölümlerde miras

yoluyla yapılacak devir veya paylaşım işlemleri tapu harcın dan iki yıl süreyle muaf tutuldu. Bu muafiyetten yararlan mak isteyen varislerin, 15 Mayıs'a kadar tarım arazilerinin kayıtlı olduğu tapu müdürlüklerine başvurmaları gerekiyor. Varisler başvuruyu kendileri veya kanuni temsilcilerinin (avukat veya vekalet verilen kişi) kendi aralarında düzenlemiş oldukları Rıza-i Taksim Sözleş mesi, Murise ait Veraset İlamı veya Noterden alınan Mirasçılık Belgesiyle yapabiliyor. Tapu ve Kadastro yetkilileri, halk arasında 'at urganı çek kurayı' yöntemiyle gayrires mi yapılan miras paylaşımlarının, resmiyete döküle bilmesi için iki yıl önce yasa değişikliği yapıldığına dikkat çektiler. Tarım arazilerinin yoğun olduğu illerde tapu müdürlüklerinin önünde sabahın erken saatlerinden itibaren uzun kuyruklar oluşuyor. 5403 sayılı Toprak Koruma ve Arazi Kullanımı Kanununa eklenen geçici 5. madde Bakanlar Kuruluna 15 Mayıs 2016 tarihinde dolan muafiyet süresini iki yıl uzatma yetkisi eriyor.

Konut sektörüne kritik uyarı

Gayrimenkul ve Gayrimenkul Yatırım Ortaklığı Derneği (GYODER) Başkanı Aziz Torun, Ekonomiden Sorumlu Başbakan Yardımcısı Mehmet Şimşek in 'Geçici bir havası yaşıyoruz' sözlerini hatırlatarak, sektö rün planlarını hep iyimser tahminlere göre yapma alışkan lığından vazgeçmesi gerektiğini söyledi. Derneğin İstanbul da gerçekleştirilen Gayrimenkul Zirve si'nde konu şan Aziz Torun, sektördeki geliş melere ve sorunlara dikkat çekti. Mehmet Şimşek'in *"Dünya ve Türkiye*

ekonomisi için geçici bir bahar havası yaşıyoruz, aldanmayalım" sözlerini hatırlatan Torun, şunları kaydetti: *"Bu bek lenen olumsuz şartları kış değil de bir sonbahar hava sında geçirirsek ne ala. Fırtınalı, tipili kışa dönersek ne yapacağız? Bir hazırlığımız var mı? Gayrimenkul sektörü olarak ben olduğundan emin değilim, endişelerim var. Biz 10 yıldır hep 'yapıyoruz satıyoruz' diyerek yolumuza devam ediyoruz ama bu model bizi yarı yolda bırakabilir. Sayın bakanın söylediği gibi böyle bir olumsuzlukta en önce ve en fazla etkilenecek sektör gayrimenkul sektörüdür. Gerek yerli gerek yabancı yatırımcının gayrimenkul alımlarını erteleyecektir. Kredi imkanları zorlaşacaktır. Sektör olarak planlarımızı hep iyimser tahminlere göre yapma alışkanlığından vaz geçmeliyiz. Planlarımıza B ve C şıkkını da eklemeliyiz."*

'İSTERSEN AL' DEVRİ BİTTİ

Aziz Torun, *"Konutta artık 'istersen al' devri bitti. Biz üretim yaparken satın alma gücüne göre talebi göz önünde bulun durmalıyız. Gelecek için bunu yapıyoruz diyemiyorum"* dedi.

Bursa'daki trafiğe kayıtlı araç sayısı

Bursa'da trafiğe kayıtlı araç sayısı 745 bin 594 oldu. Türkiye İstatistik Kurumu Bursa Bölge Müdürlüğü verilerine göre, mart ayı sonu itibariyle Bursa da 407 bin 123 otomobil, 12 bin 706 minibüs, 9 bin 091 otobüs, 144 bin 891 kamyonet, 26 bin 244 kamyon, 85 bin 034 motosiklet, bin 559 özel amaçlı araçla 58 bin 946 traktör olmak üzere toplam 745 bin 594 trafiğe kayıtlı araç bulunuyor. Araç sayısı Bölge Müdür lüğü'ne bağlı illerden Eskişehir'de 250 bin 116, Bilecik'te ise 60 bin 411 olarak gerçekleşti.

'Gemlik Körfez' www.gemlikkorfezgazetesi.com

GEMLİK REHBERİ

GEREKLİ TELEFONLAR	
İtfaiye	110
Polis İmdat	155
Jandarma İmdat	156
Jandarma K.	513 10 55
Polis Karakolu	513 18 79
Gar. Kom.	513 12 06
KAYMAKAMLIK	
Kaymakamlık	513 10 51
C.Savcılığı	513 10 53
C.Savcı Yrd.	513 29 54
Emniyet Müd.	513 10 28
ULAŞIM	
Pamukkale	612 00 26
DENİZ UÇAĞI	613 66 13
Pegasus Akmis Seyahat	614 63 62
METRO	613 12 12
Aydın Turizm	613 20 77
Sözer Turizm	612 10 72
Kanberoğlu-Esadaş	614 46 49
Anıtur	614 47 71
Kamil Koç	612 01 63
HASTANELER	
Devlet Hastanesi	517 34 00
Sahil Dev. Hast.	513 23 29
Mer.Sağ.Ocağı	513 10 68
Tomokay Tomografi	513 65 29
Acıbadem	280 44 44
TAKSİLER	
Körfez Taksi	513 18 21
Çınar Taksi	513 24 67
Güven Taksi	513 32 40
Gemlik Taksi	513 23 24
Manastır Taksi	517 33 94

RESMİ DAİRELER	
Telefon Arıza	121
UEDAŞ ARIZA	186
UEDAŞ İşletme	513 45 03
Statyum	514 00 95
Orm.Böl.Şef.	513 12 86
Milli Eğt. Md.	513 11 74
Halk Kütüphane	513 13 53
Askerlik Şb.	513 10 57
Karayolları	513 13 08
Liman Baş.	513 11 33
Mal Müd.	513 10 95
Nüfus Md.	513 37 42
Özel İd. Md.	513 15 07
Tapu Sicl. Müd.	513 14 14
Müftülük	513 13 64
Gümrük Md.	524 85 86
Ver. Dairesi Md.	513 10 92
İlçe Tarım Müd.	513 10 45
İlçe Seç. Md.	513 77 73
Halk Eğitim Müd.	513 18 46
İŞ-KUR	513 71 66
BELEDİYE	
Santral	513 45 21 -23
Başkanlık	513 45 20
BUSKİ	514 57 96
İtfaiye	513 23 25
Muhasebe Md.	513 45 21-182
Yazı İşl. Md.	513 45 21-111
Su Arıza	Yalnız 185

DENİZ OTOBÜSÜ	
Bursa	256 77 84
Mudanya	544 30 60
Yenikapı	(212) 516 12 12
Yalova	(226) 811 13 23
İDO İmam Aslan Dinlenme Tes.	513 23 94
VAPUR - FERİBOT	
Yalova	(226) 814 10 20
Topçular	(226) 363 43 19
Eskihisar	(262) 655 60 31
OTOBÜS	
Şehirlerarası Otobüs Terminali	261 54 00 (18 Hat)
DAĞITICILAR	
GEMDAŞ	513 29 29
Aygaz	513 12 95
Habaş	513 16 37
Mogaz	513 75 58
Ergaz	513 88 43
Milangaz	513 22 59
Habaşgaz	513 45 46
Yeni Likitgaz	513 65 00
BP Gaz	514 59 81
Bütünler Likitgaz	513 80 00
Akçagaz	514 88 70
Totalgaz	514 17 00
Akcan Petrol	513 50 79
MAR-PET	513 30 33
Tuncay Otogaz	513 16 45
Beyza Petrol	513 [illegible]

Gemlik Körfez

GEMLİK'İN İLK GÜNLÜK SİYASİ GAZETESİ

YEREL SÜRELİ YAYIN

YIL : 42 SAYI : 5475

FİYATI : 50 Kr. (KDV Dahil)

Sahibi : Serap GÜLER

Sorumlu Yazı İşleri Müdürü : Kadri GÜLER

İstiklal Cad. Bora Sok. No:5/A

Tel : 513 96 83 GEMLİK

korfezofset@hotmail.com

Yönetim ve Basım Yeri :

GÜLER AJANS

Matbaacılık-Yayıncılık-Reklamcılık Tesisi

İstiklal Cad. Bora Sok. No:5/A GEMLİK

(Dini bayram Günleri ve Pazar günleri yayınlanmaz)

GEMLİK SİNEMA GÜNLÜĞÜ

VENÜS SİNEMASI

Kaptan Amerika kahramanların savaşı (3d türkçe): 11:00-14:00-17:00-20:30...

magi: 11:30-14:00-16:30-19:00-21:30...

küçük esnaf: 11:00-19:00-21:15...

orman çoçuğu: 13:00-15:00-17:00...

513 33 21

ÖZEL AYKENT İLKÖĞRETİM OKULU 2002 GEMLİK

ÖZEL "Yeni bir Aykent ile hedeflerinize doğru"

AYKENT

İLKÖĞRETİM OKULU ve ANASINIFI

Deneyimli kadromuz ile çağdaş eğitim anlayışıyla sizlere en yakın özel okuluz...

ANA SINIFI 1,2,3. SINIFLARA HAFTADA 6 SAAT 4,5,6,7. SINIFLARA HAFTADA 8 SAAT İNGİLİZCE

Eğitim ve öğretim yılı boyunca Milli Eğitim Bakanlığı'nın uyguladığı müfredat programına göre zorunlu gördükleri kültür ve branş derslerinin yanı sıra sosyal aktivitelerimiz bulunmaktadır

SOSYAL AKTİVİTELERİMİZ:

MÜZİK
MASA TENİSİ
VOLEYBOL
BASKETBOL
SU SPORLARI
JİMNASTİK
TİYATRO
BİLGİSAYAR
HALK OYUNLARI
SATRANÇ

Gemlik- Orhangazi yolu 2. Km Umurbey Paşabahçeler Mevkii
Tel : 513 50 84 GEMLİK www.aykentilkogretim.k12.tr

YİĞİT İNŞAAT

1987

YAPI MALZEMELERİ LTD. ŞTİ.

BANYO & MUTFAK & SERAMİK & CAM MOZAİK
VİTRİFİYE & BANYO DOLAPLARI & LAMİNAT PARKE
KOMBİ & RADYATÖR & BOYA VE KABA İNŞAAT MALZEMESİ
ISI VE SU YALITIM ÜRÜNLERİ & SIHHİ TESİSAT ÜRÜNLERİ

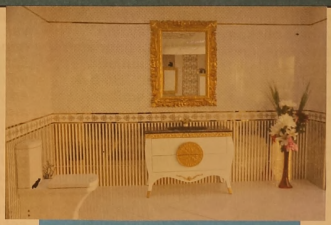

Adliye Binası Altı Yeni Pazar Cad. No: 98
Tel : 0 224 514 31 64 Fax : 0 224 513 90 41 GEMLİK
www.yigitinsaatgemlik.com

Kuruluş:1973

Gemlik Körfez

GEMLİK'İN İLK GÜNLÜK SİYASİ GAZETESİ

13 Mayıs 2016 Cuma www.gemlikkorfezgazetesi.com 50 Kr.

Umurbey Rüştiyesi'nin 151. kuruluş yıldönümü törenlerle kutlandı.

Etem Ağa anıldı

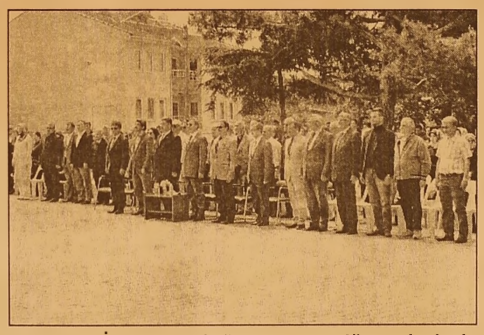

Osmanlı İmparatorluğunun son dönemlerinde Padişah Abdulaziz döneminde Bursa'ya açılmasını emrettiği 2 rüştiye (ortaokul) birinin müslüman nüfusa sahip olan Umurbey'de açılma sını emretmesi üzerine Umurbey Köyü eşrafından Hacı Etem Ağa dün Umurbey Abdullah Fehmi İlköğretim Okulu'nda düzenlenen etkinliklerle anıldı. Haberi sayfa 2'de

Güne Bakış

Kadri GÜLER
kadri_guler@hotmail.com

Bize neler oluyor?

Cumhurbaşkanının ülkeyi tek başına yönetme istemi, ülkeyi giderek daha da gerginleştiriyor.

Bir yanda hatalı politikalar ile kürt sorunu çözüyoruz derken, PKK'lı teröristlerin güneyde silahlanması ve yığınak yapmasını görmemek görev ihmalidir.

Her gün onlarca kişi terörle mücadelede canını kaybediyorsa, bunun nedenleri sorgulanmalıdır? *Dev. Syf. 4'te*

Belediyespor U 14 Türkiye Şampiyonasına gitti

Bursa U 14 Elit Lig B grubunu 2. Bitirerek Türkiye Şampiyonası finallerine katılmaya hak kazanan Gemlik Belediye Spor U-14 Futbol Takımı, 13-16 Mayıs tarihlerinde yapılacak olan Birinci Kademe Türkiye Şampiyonası Finalleri için Bilecik'e gitti. Haberi sayfa 7'de

Umurbey Rüştiyesi'nin 151. kuruluş yıldönümü törenlerle kutlandı.

Etem Ağa anıldı

Umurbey Rüştiyesi'nin 151. kuruluş yıldönümü törenlerle kutlandı. Osmanlı İmparatorlu ğunun son dönemlerinde Padişah Abdulaziz döneminde Bursa'ya açılmasını emrettiği 2 rüştiye (ortaokul) birinin müslüman nüfusa sahip olan Umurbey'de açılma sını emretmesi üzerine Umurbey Köyü eşrafından Hacı Etem Ağa, okulunun kurulmasında öncülük ederek, o yıllarda gençlerin eğitilmesinde öncü oldu.

Hacı Etem Ağa'nın Umurbey Rüştiye si'ni kurması nedeniyle eğitime olan katkısı dolayısıyla unutturmamaya çalışan Umurbeyliler, her yıl 12 Mayıs tarihlerinde kuruluş yıldönümünü kutlayarak, Hacı Etem Ağa düzenlenen etkinliklerle anılıyor.

Dün, saat 12.oo'de Umurbey Abdullah Fehmi İlköğretim Okulu bahçesinden Umurbey Rüştiyesi'nin 151. kuruluşunun kutlama törenleri yapıldı.

Törenlere Kaymakam Cahit Işık, Belediye Başkan vekili Ercan Barutçuoğlu, Ahmet Avcı, İlçe Milli Eğitim Müdürü Mehmet Duran, Umurbey Abdullah Fehmi İlköğretim Okulu Müdürü Hüseyin Kaftan, okul müdürleri, Etem Ağa'nın torunları ve az sayıda Umurbeyliler katıldı.

Cahit Işık

Ercan Barutçuoğlu

Hüseyin Kaftan

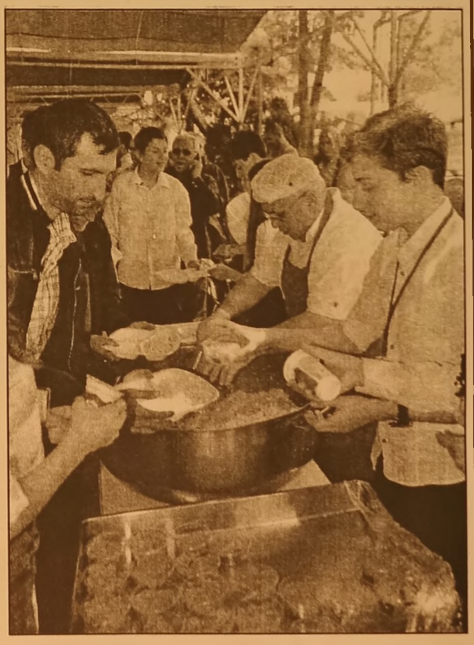

Törenin açılışında konuşan okul müdür Hüseyin Kaftan, Umurbey Rüştiye si'nin kuruluşunun öyküsünü anlattıktan sonra Belediye Başkanvekili Ercan Barutçuoğlu, okulun yapımında emeği geçen bütün kişilere Allah'tan rahmet diledi.

Barutçuoğlu, *"Arkasında eserler bırakanlar, ülkenin gelişmesi için katkıda bulunanlar takdire şayan insanlardır. Her birini saygıyla anıyoruz"* dedi.

Kaymakam Cahit Işık ise konuşmasında, Etem Ağa'nın Umurbey Rüştiyesini kurarken yaşanan zorlukların bilindiğini ancak yılmadan verdiği mücadele ile bunları aşarak bir çok insanlar yetiştirdiğini söyledi.

Kaymakam Işık, *"Ne gördüysek cehaletten, bağnazlıktan gördük. Bugün eğer daha aydınlık, daha mutlu yarınlara umutla bakıyorsak, cehaleti yenme noktasındaki kararlılığımız, öğretmenlerin, okulların, eğitim yuvalarının sayesindedir. O yüzden doğruya doğru demek, eğriye eğri demek tabiki bu işlerde rahmetle anacağımız Etem Ağa gibi nicelerini anacağız böyle günlerde yadedeceğiz. Yarınlara umutla bakacağımız gençlerimizle, yavruları mızla herşeyi sorgulayarak doğru öğrenme noktasında bir gayret bir çaba öğretmenlerimizin rehberliğinde isti yoruz. Programın hazırlanmasında emeği geçenleri kutluyorum"* dedi.

PİLAV DAĞITILDI

Folklor ve küçükler mehter takımı gösterisi ve şiirlerin okunma sından sonra tören sona erdi.

Törenlerin ardından Abdullah Fehmi İlköğretim Okulu öğrencilerinin resim sergisinin açılışı ardından geleneksel Etem Ağa'nın torunlarının hazırlattığı pilav, helva ve ayran ikramı yapıldı.

17-22 Mayıs tarihleri arasında Gemlik Seyhanlar mağazasında geçerlidir.

Seyhanlar
Alışverişin en kârlısı!

17 MAYIS
22 MAYIS

AÇILIYORR

GEMLİK MAĞAZAMIZA ÖZEL FIRSATLAR SİZLERİ BEKLİYOR

ZEKİ Osmancık Pirinç 2,5 Kg. — 8.90 ₺

EMEK Ayçiçek Yağı 4,5 Kg. — 19.90 ₺

BALKÜPÜ Toz Şeker 5 Kg. — 15.90 ₺

ÇAYKUR Kamelya Çayı 1 Kg. — 17.90 ₺

SEYHAN Yemeklik Kıyma Kg. — 26.90 ₺

SEYHAN Dana Kuşbaşı Kg. — 31.90 ₺

ÖZGÜLLÜ Doğal Kova Yoğurt 2000 Gr. — 4.95 ₺

YUMURTA 30'lu — 5.95 ₺

TURSİL Matik 8 Kg. Çeş. — 14.90 ₺

ARİEL 6 Kg. Çeş. — 19.90 ₺

SOLO Tuvalet Kağıdı 32'li — 16.90 ₺

BANAT Moppi Döner Başlıklı Mop — 29.90 ₺

SALKIM DOMATES Kg. — 1.49 ₺

PATATES Kg. — 0.95 ₺

KURU SOĞAN Kg. — 0.75 ₺

KARPUZ Kg. — 0.99 ₺

GEMLİK SEYHANLAR
Hamidiye Mah. Orhangazi Cad. No: 72
Gemlik / BURSA

17 MAYIS SALI
SAAT: 09:00

Güne Bakış

Kadri GÜLER
kadri_guler@hotmail.com

Bize neler oluyor?

"Kürt açılımı", "Demokratik Açılım" gibi projelerle, Diyarbakır'da, Van'da, Bitlis'te Hakkari'de, Şemdinli'de velhasıl güney doğuda, PKK'nın gençlik yapılandırmasının sokaklarda, caddelerde milis güçleri kurarak cirit attıkları o günlerde, yol kontrol lerinin yapıldığı zamanlarda, polise askere hakaret edildiği günlerde, 'açılım bozulur' diye her şeye göz yumdular.

Bugün gelinen noktada, güneydoğu, terör örgütü tarafından kuşatılmış bir urumda.

Şimdi askerimiz, polisimiz her gün can vererek bu pisliği temizlemeye çalışıyor.

Şehit haberleri tek sütuna düştü.

Analar ağıt yakıp, göz yaşı döküyor, çocuklar küçük yaşta babasız kalıyor.

Ülke böylesi kritik bir dönemden geçerken, Anayasayı değiştirerek, başkanlık sistemini getirmek istemek, ülke sistemi değiştirmek demektir.

Neden değiştirmek istiyorlar.

Yeniden tek adam dönemini başlatmak için.

Aslında fiilen başlatmış durumda.

Bunu pervasızca söylüyorlar. Seçimle göreve gelmiş bir başbakanın, hiçbir neden yokken görevini bırakması, hangi demokratik ülkede görülür.

Bu Türkiye usulü sivil darbedir.

Yani kansız darbe.

Başbakan Davutoğlu ise bu darbeyi planlayanlara karşı, "Hiçbir fikir ayrılığımız yok" diyebiliyor.

Günde 2-3 yerde konuşan, tüm televizyon kanallarını O'nun konuşmalarına ayıran ve algı operasyonlarını medya üzerinden yapan, gündemini belirleyen Cumhur başkanı ülkeyi germeye devam ediyor.

Türkiye bu gerginlik yüzünden siyasette sertleşiyor.

CHP lideri TOBB genel kurulunda yaptığı konuşmada, Anayasa değiştirilerek tek adamın Türkiye'nin kaderiyle oynaması konusunda söylediği söz konuşuluyor. Kılıçdaroğlu, "Böyle bir başkanlık sistemi ni, kan dökmeden gerçekleştiremezsiniz" demişti.

Bu, 'ülkeyi çatışmaya götürüyorsunuz' demektir.

14 yıldır iktidarda olan Erdoğan, ne istedi de olmadı?

Demokrasi uzlaşma rejimidir.

Eğer her konuda ben çoğunluktayım, istediğimi yaparım derseniz, kavga çıkar, birlik bozulur, ülkeyi o zaman hiç yönetemezsiniz.

Gidişi bu yönde.

Filografi Sergisi ilgi gördü

Tel ve çivi sanatçısı Suat Kurtlu'nun "Aşkı Muhabbet" adlı kişisel sergisi büyük beğeni topladı. Dün, Ahmet Dural Meydanı CIUS AVM'de saat 14.00'de açılan sergiye Kaymakam Cahit Işık, Belediye Başkan Yardımcısı Vedat Büyükgölci gezli ve davetliler katıldı.

Kaymakam Cahit Işık, açılışta yaptığı konuşmada, *"Unutulmaya yüz tutmuş olan Filografi sanatına gönül vermiş olan Suat Kurtlu'nun başarıla rının devamını dili yorum"* dedi ve açılış kurdelesini kesti.

İCAZETNAME VERİLDİ

Açılış törenine katılan Suat Kurtlu'nun ustası Filografi sanatçısı Sultan Fatime Keskin; Kurtlu'nun artık usta bir sanatçı olduğunu söyle yerek Kurtlu'ya İcazetname (Onay Belgesi) verdi.

İcazetnamede: *"Kaybolmaya yüz tutmuş bir sanat olan Filografi sanatı na, azim ve dirayetle hizmet eden, yapıl masına vesile olan Sayın Suat Kurtlu yapmaya muaffak olduğu Filografi sanatını icra ve öğretmeye mezun olmuştur."*

Kurtlu'nun sergisi 12-18 Mayıs tarihleri arasında CIUS AVM'de sergilenecek

Tesisimizde modern teknoloji ile üretim yapılıyor

Gazetemizde 03.05.2016 tarihinde Belediye Basın Bürosu'ndan gelen "Karsak Deresini Kirleten Firmalar Takibe Alındı" başlığıyla yayınlanan habere, Karadeniz Madencilik San. ve Tic. A.Ş. 'den Av. Salih Yalçı, Av. Rahim Oflaz, Av. Fırat Gıcık aracılığıyla ile düzeltme yazısı gelmiştir.

Düzeltme metni şu şekildedir: "Tesisi miz modern teknolo ji ile üretim yapan sektöründe örnek bir fabrikadır. Fabrika mızın değerli bir ürünü olan ve satışını gerçekleş tirdiğimiz kireç, atık sınıfı bir ürün değildir. Fabrikamı Karsak Dersine 2,5 km uzaklıktadır. Fabrikamızdan Karsak Dersine döşenmiş bir borulama sistemi yoktur. Yine kireci dereye boşaltacak deşarj sistemi de yoktur. Aynı şekilde satışı yapılan kirecin değerli bir ürün olması nedeniyle nakil vasıtalarıyla dereye atılması da söz konusu değildir. Tesisimiz kamu kurumlarınca sık sık denetlenmektedir. Ayrıca tesisimizde üretimi yaptığımız kireç, belediyelerin arıtma tesislerinde çevre kirliliğini önleyen bir katkı maddesi olarak kullanılmaktadır"

ELEMAN

YALOVA ARMUTLU BÖLGESİNDE AÇILAN YENİ TERMAL OTELDE 8 SAATLİK SİSTEMDE ÇALIŞTIRILMAK ÜZERE BAY - BAYAN TEMİZLİK VE ÖZEL GÜVENLİK PERSONELİ ALINACAKTIR.

MAAŞ + YEMEK + SERVİS + İSTEGE BAĞLI KONAKLAMA

0 507 179 69 65 Ömer Bey

BİL SCHOOLS BİL 1995 BİL OKULLARI

BİL OKULLARI

"Köklü bir geçmişten, Aydınlık geleceğe..."

DÜNYA İNOVASYON OKULU **ORHANGAZİ'DE** AÇILIYOR!

2016 - 2017 Eğitim Öğretim Sezonunda Hizmetinizdeyiz

ANAOKULU • İLKOKUL • ORTAOKUL

bilorhangazi www.bilokullari.com.tr | 444 5 245

İSTANBUL AYDIN ÜNİVERSİTESİ

Serbest Kürsü

Ürer KONAK (E) Tarih Öğretmeni

İĞNE ADA GEZİ NOTLARI (1)

5-6 Mayıs 2016... Gece 24.00 da hareket ediyoruz. Anaçevli'ler ve onlara gönül vermiş dostlarla... Anaçev'in yöneticisi Meziyet Abla'mızın (Tunalı) güzel bir benzetmesiyle yolculuğumuz başlıyor. '' Evde oturup gazel olacağına, gez de güzel ol!'' Güzel bir söz.. Rotamızda İğneada Longozu ve Edirne ilimiz var... Bu tarihi başkenti mizi tanırlar..

Yağmur yağmak ta... Yolcularımızın çoğu uyumaktalar. Sabaha karşı SARAY ilçesinden geçiyoruz. Gelişmekte, büyü mekte ve yeni binaların yükseldiği bir ilçemiz.

47.700 yazıyor nüfusu girişteki tabelada... Sonra VİZE'ye geli yoruz. Hava yavaş yavaş aydınlandı. 13.300 nüfuslu küçük ilçe... Istranca (Yıldı) Dağları başladı... Sisli bir hava... Karışık, sık meşe ve karışık ağaç türlerinden oluşan yemyeşil dağlar.. Doğa en güzel renkleriyle canlanmış.

Demirköy'e geldik. 3.800 nüfuslu küçücük bir ilçe. Yemyeşil ormanlar arasında... Sokakların da tek tük insanlar var... Ormanın içinde, tahta ve ağaçlardan yapılmış güzel bir mekana geliyoruz. Burası Demirköy'ün dışında bir yer.. Herkes acıkmış... Daha önceden geleceğimiz duyurulmuş...

Hava oldukça serin, hafiften, yağmur yağıyor... Kahvaltı yapıyoruz...

Yola koyulup saat 09.00-09.30 arasın da İĞNEADA'ya varıyoruz. Kalacağımız otel beş yıldızlı, deniz kıyısında. Önünde çok güzel bir kumsalı var..

Rehberimiz Tansu Erçevik, öğleden sonraya kadar dinlenme molası veriyor... Mayolarımızı giyip otelin yüzme havuzuna iniyorum. Isıtılmış ılık bir suyu var.

Kimseler yok..

Tek başıma havuzun keyfini çıkarırken, gruptan gelenler oluyor.. Güzel bir otel, bakımlı, temiz...

İğneada, Demirköy ilçesine bağlı 2500 nüfuslu bir belde. Longoz ormanları, gölleri, denizi ve kumsallarıyla bir tatil ve gezi beldesi...

Coğrafi yalıtılmış lığıyla bu güne dek fazla bozulmadan, yağmalanmadan korunabilmiş bir doğal alana ev sahipliği yapmakta. Ekolojik sistemler zincirine sahip olan beldede longoz (su basar ormanları) ve yapraklarını döken ormanların bulunduğu bir küçük, şirin belde. Tatlı ve tuzlu su gölleri, kıyı kumulları, tatlı ve hafif tuzlu bataklıklar bir arada bulunmakta.

Buradaki ekosistem Avrupa'da nadir bulunan bir sistem...

Kuşların göç yolları üzerinde bulunan bölge göçmen kuşlar için yaşamsal bir konaklama yeri... Kumullarında endemik bitkiler yetişmekte.

Dar bir alanda, birbirinden farklı ve yüksek koruma değerine sahip ekosistemlerin iç içe bölgeyi dünya ölçeğinde de korunması gerekli doğa miraslarından biri olarak değerlendirilmesini sağlamıştır. 2007 yılında Resmi Gazete'de yayınla nan kararla '' Milli Park'' ilan edilerek korunmaya alınmıştır.

3155 hektar büyüklünde bir alana sahiptir. Alanda zengin sucul bitki örtüsüne sahip beş göl bulunur. Erikli, Mert gölleri denile bağlantılı hafif tuzlu gölleridir. Saka gölü denizden bir kum setiyle ayrılmıştır. Hamam ve Pedina gölleri iç tarafta bulunur. Denizle bağlantıları yoktur, tatlı su gölleridir. Karadeniz'in en batı kıyısında yer alan doğa harikası beldenin 20 km (bazı kaynaklar 27)km uzunluğunda bir kumsalı bulunmakta.. Mavi ile yeşilin renklerini taşıyan Karadeniz, bu kumsallara vurmakta, dalgalar kumsalı dövmekte...

Devamı yarın....

'Gemlik Körfez' www.gemlikkorfezgazetesi.com

MİLTON
DÜĞÜN SALONU

GEMLİK KÖRFEZİ'NİN DENİZLE BİRLEŞTİĞİ MÜTHİŞ MANZARADA YENİLENEN YÜZÜMÜZLE EN GÜZEL ANLARINIZI YAŞATMAK İÇİN VARIZ

Pasta - Meşrubat - Çerez
Piyanist + Dj Performans
Saten Sandalye Giydirme
Nikah Masası - Volkan gösterisi

2016 yılı REZERVASYONLARIMIZ BAŞLAMIŞTIR

İnternetten Canlı Yayın- Sahne - Işık gösterisi
Servis ve ekipmanlar - Sürpriz gösteriler

www.gemlikmilton.com
facebook/miltondugun
plus.google.com/miltondugun

HÜKÜMET KONAĞI KARŞISI
TEL : 513 10 71 GEMLİK

ÇELEBİ MİSALİ

Tansu ERÇEVİK
Burtvin Turizm Seyahat Acentası Sahibi
Profesyonel Turist Rehberi

BABANIZIN PARASI İLE Mİ TAŞIYORSUNUZ ?

Geçen hafta bir gece yarısı ilçe merkezinde çay bahçelerinin karşısında birşeyler atıştırırken, büyük bir otobüsün İskele Meydanı'na yanaştığını gördüm. Algıda seçicilikten olsa gerek uzaktan uzağa izlemeye başladım olup biteni.

Tabi ne olduğunu anlamam da çok zaman almadı. Sevgili belediyemiz yine bizim işe el atmış. İnsanları bir yerlere taşıyor. Belediyelerin bu tür geziler yapmasına alıştık. Hatta ve hatta bu durum işlerime mani olmasına rağmen durumu olmayan insanların gezdirilmesine karşı değil bilakis yanındayım. Rantın hepsini birileri yiyeceğine bu işten garibanda nemalan sın düşünce sindeyim.

Burada beni rahatsız eden nokta ekonomik durumu çok çok iyi kişilerin hatta ve hatta tabiri caizse kapısında domuzu eksik olmayan insanların da bu gezilere katılmasıdır.

O gece adı ben de kalsın ticaret odamıza üye hatta ve hatta yönetimin de olan bir büyüğü müzü orada görmek beni ilk anda çok şaşırttı.

Sonra da kendiminde zaman za man rehber olarak katıldığı belediye turlarındaki katılımcı profilini düşününce bu durumun çokta tuhaf olmadığını anladım.

Sizler bu tip gezi lerle ancak bu kültür düzeyinde ve ekonomik düzeyi düşük, sizlere muhtaç insanları kandırır ve oylarına talip olursunuz. Aklı başında bir insan iki memleket gördü diye sizlere kesinlikle ve kesinlikle oy vermez.

Bu turlar ile aynı bölgeye beş hatta on kere gitmiş insanlar gördüm. Hatta bu insanlar içinde belediyeden ücretsiz araç temin edip geziye katılan lara geziyi belli bir bedel karşılığı satıp para kazananları dahi bulunmaktadır. Daha da acısı bu işi ilçemizde bazı mahallelerde seçilmiş insanların da yapıyor olmasıdır.

Kimlerden bahsettiğimi anlamak için çok zeki olmaya gerek yok. Gemlik'in köylerine ve çevresine bakın bu kişileri rahatlıkla anlayacaksınız.

Yazımın sonunda sevgili belediyemize ve diğer belediye lere sormak istedi ğim tek bir soru var.

Bu insanları babanızın parası ile mi taşıyorsunuz ?

Belediyespor U 14 Türkiye Şampiyonasına gitti

Bursa U 14 Elit Lig B grubunu 2. Bitirerek Türkiye Şampiyonası finallerine katılmaya hak kazanan Gemlik Belediye Spor U-14 Futbol Takımı, Birinci Kademe Türkiye Şampiyona sı Finalleri için Bilecik'e gitti. 13-16 Mayıs tarihleri arasında 3'erli 2 grupta yapılacak maçlar sonunda şampiyonluğu hedefleyen Belediye Spor U 14 takımı teknik heyeti, futbolcular ve yöneticileri Belediye Başkanı Refik Yılmaz uğurladı.

Kulüp Başkanı Hulusi Gandar, Teknik Direktörler Haydar Yiğit, Bilal Yiğit, Sönmez Deliorman ve Selahattin Üzger ile birlikte Belediye Başkanı Refik Yılmaz'ı ziyaret eden futbolcular, birinci kademeyi geçip, ikinci kademedeki rakiplerini bekle mek için mücadele edeceklerini

söylediler. Belediye Sporlu futbolcuların Türkiye Şampiyo nalarının gediklisi olduğunu anımsa tan Belediye Başkanı Refik Yılmaz, Bilecik'ten de şampiyonlukla döneceklerine inandığını söyledi.

Belediye Başkan Yardımcısı Ahmet Avcı'nın da katıldığı uğurlama töreninde konuşan Refik Yılmaz, *"Golleriniz Bol, Başarılarınız Daim Olsun. Kalbimiz ve Dualarımız Sizinle"* dedi

Zihinsel engelli gençler törenle askere uğurlandı

Bursa Zihinsel Engelli Çocukları Koruma Derneği bünyesindeki Özel Kurs ve Rehabilitasyon Merkezinde düzenlenen törende, 6 zihinsel engelli genç, askere uğurlandı. Ata Mahallesi'nde bulunan dernek merkezi ve okulun bahçesinde düzenlenen etkinlik yoğun ilgi gördü. Belediye Başkan Yardımcıları Ahmet Avcı ve Vedat Büyükgölcigezli'nin yanı sıra, Dernek Başkanı Ersin Kahraman, Yönetim Kurulu üyeleri ve Belediye Meclis üyeleri de bu anlam lı günde özel öğren cileri yalnız bırakma dılar. Çok sayıda davetli ve özel çocukların aileleri nin de katılımıyla renklenen asker uğurlama töreninde, Gemlik Roman Kültürü Araştırma ve Yaşatma Derneği

ekibi de konser verdi. Çayda Çıra, Kına Gecesi, Oyun Havaları, Roman Havaları ve Halay gösterimleri ile renklenen Asker Uğurlama Töreninde, "En Büyük Asker Bizim Asker" sloganları büyük coşku yarattı. Gemlik'in özel 6 askeri, Askeri Veteriner Eğitim Merkezi Komutanlığında 13 Mayıs Cuma günü düzenlenecek törenle, yemin ederek askerliğe ilk adımı atmış olacaklar.

Camları filmle kaplı olanlar dikkat!

Son aylardaki terör saldırıyla birlikte teyakkuza geçen emniyet birimleri, camları film kaplı araçları takibe aldı. Yetkililer, kentin giriş ve çıkışlarında bir süredir devam eden denetimlerin sadece asayişle sınırlı kalmadığını, trafik ekiplerinin de camları film kaplı araçlar üzerinde uygulama yaptığını söyledi. Dışarıdan bakıldığında aracın içini görmeyi engelleyen koyu renk camları olan araçlardaki filmlerin söküldüğünü söyleyen emniyet yetkilileri, *'Görevlilerimiz dışarıdan baktığında aracın içini görebilmeli. Sürücüyle birlikte araçta kimler var mutlaka bilinmeli.'* dedi. Araçlarına görmeye engel teşkil edecek koyulukta film taktıran sürücülere ise 190 lira ceza yazıldığı belirtiliyor.

Instagram'ın tasarımı ve logosu değişti

Instagram, 11 Mayıs 2016 itibariyle imajını değiştirdiğini açıkladı. Instagram'ın imajına yapılan yenilikler arasında yeni ikon, yeni tasarım ile Boomerang, Hyperlapse ve Layout için ortak ikon seti yer alıyor. Instagram'ın tasarımı da fotoğraf ve videoları öne çıkaracak şekilde sadeleşti.

Fotoğraf düzenleme ve paylaşma platformu olarak ortaya çıkan Instagram, 5 yıldır daha zengin bir deneyim için Explore, Boomerang ve Layout gibi araçları kullanıma sundu. Eski uygulama ikonundan esinlenen yeni ikon, daha çok yönlü bir kamerayı temsil edecek şekilde değiştirildi. İkonda yer alan gökkuşağı da gradyan şeklinde Instagram'ın bir parçası olmaya devam ediyor. -Ürün ailesi (Hyperlapse, Layout, Boomerang) için artık ortak bir logo seti bulunuyor.

ELEMANLAR ARANIYOR

KAVLAK ZEYTİN PERAKENDE MAĞAZASINDA ÇALIŞACAK BAY-BAYAN PERSONELLER ALINACAKTIR.

0 506 269 87 18

ELEMANLAR ARANIYOR

FORKLİFT VE BOBCAT OPERATÖRLERİ ARANIYOR

0 224 524 75 24 - 0 530 148 80 83

gemport

Depolama İşletmeleri A.Ş.

GEMPORT 35 Terminal Traktör Operatörü istihdam edecek!

Türkiye'nin ilk özel limanı Gemport, yeni limanı için aldığı 16 yeni Terminal Traktörü için 35 Terminal Traktör Operatörü istihdam edecek.

İstihdam için Gemlik'te ikamet eden adaylar öncelikli olarak değerlendirilecek olup, değerlendirme aşağıda belirtilen kriterlere göre yapılacaktır.

- En az lise mezunu (Tercihen Makine, Motor, Mekatronik, Elektrik- Elektronik, İş Makinaları bölümleri),
- 35 yaşını aşmamış,
- Terminal Traktör İş Makinası kullanma sertifikasına sahip,
- Tercihen Terminal Traktör Operatörü olarak minimum 1 yıl deneyimli,
- Tercihen ağır vasıta veya iş makinası kullanmış olmak,
- Ekip çalışmasına yatkın, hızlı öğrenebilen, problemleri analiz edebilen, sorumluluk sahibi,
- Bursa ve/veya Gemlik'te ikamet eden/edebilecek,
- Vardiyalı çalışabilecek,
- Erkek adaylar için askerlik ile ilişiği bulunmayan.

İlgilenen adayların özgeçmişlerini hr@gemport.com.tr adresine iletmeleri rica olunur.

ELEMANLAR ARANIYOR

FABRİKAMIZDA ÇALIŞACAK BAY - BAYAN VASIFSIZ ELEMANLAR ARANIYOR

VERONA MERMER

TEL : 514 20 21

MEYDAN KUZU ÇEVİRME

GEMLİK BURSA YOLUNDA OLAN İŞYERİMİZDE ÇALIŞACAK BAYAN TEMİZLİK İŞÇİSİ ve BAY GARSON ARANIYOR

0 532 232 80 41

Bakanı Soylu: Emeklilik yaşında değişim olmayacak

Çalışma ve Sosyal Güvenlik Bakanı Süleyman Soylu, emeklilikte yaşa takılanlarla ilgili bir düzenle yapılırsa, uzun dönemde dengeleri olumsuz etkileyeceğini söyledi. CHP İzmir Milletvekili Özcan Purçu'nun emekli likte yaşa takılan ların mağduriyetiyle ilgili soru önergesini yanıtlayan Bakan Soylu, şu açıklamayı yaptı: *"Sosyal güven liğin finansmanında kullanılan yöntemlerden biri dağıtım yöntemidir. Bu yöntemde cari dönemde çalışanlardan alınan primler, aynı dönem de aylık ve gelir alanlara ödenmektedir. Halihazırda Türkiye'de sosyal güvenliğin finans manı dağıtım esası na göre yapılmak tadır. Ayrıca devlet sisteme doğrudan katkı yaparak açık ların kapatılmasını sağlamaktadır. Dağıtım sisteminde denge hali mevcut dönemin gelirleriyle*

aynı dönemin giderlerinin karşılanabil mesi halidir. Bu dengenin sağlanma sındaki en önemli unsur ise aktif pasif oranı ülkemizde 2015 yılında 1.94 olarak gerçekleş miştir." Aktif-pasif oranının emeklilik yaşından doğrudan etkilenen bir parametre olduğunu vurgulayan Soylu *"Her ne kadar emeklilik yaşı günümüz için kadınlarda 58, erkeklerde 60 olsa da yıl içinde emekli olanla rın ortalama yaşı kademeli geçiş gereği bu seviyeler de gerçekleşmek tedir. Emeklilik sistemlerinde finansal sürdürülebilirliğin temel sigortacılık ilkeleri içinde devam edebilmesinde yaş en önemli paramet relerden biridir. Dolayısıyla yaşla ilgili bir düzenleme kurumun aktüeryal dengesini olumsuz etkileyecek ve Hazi ne transferlerinin artmasına sebep olacaktır. Kurumun temel amacı sosyal sigortacılık ilkelerine dayalı, etkin, adil, aktüeryal ve mali açıdan çağdaş standartlarla sosyal güvenlik sistemini yürütmektir. Yaş koşulu dışındaki koşulları sağlayan sigortalılara yaşlılık aylığı bağlanabil mesine yönelik yürütü len herhangi bir çalışma bulunma maktadır"* dedi.

Rüşvetin ekonomiye maliyeti

IMF analistlerince hazırlanan "Yolsuz luk: Maliyetleri ve Çözüm Stratejileri" raporunda, rüşvetin küresel ekonomiye yıllık maliyetinin 1,5 ila 2 trilyon dolar arasında olduğu belirtildi. Uluslararası Para Fonu (IMF) analistleri tarafından hazırlanan "Yolsuzluk: Maliyetleri ve Çözüm Stratejileri" başlıklı rapor yayınlandı. Raporda, sadece rüşvetin küresel ekonomiye zararının 1,5 ile 2 trilyon dolar arasın da olduğu belirtildi. IMF Başkanı Christine Lagarde da kaleme aldığı makale de yolsuzluğun çözülmesi asırlar

alacak kültürel bir sorun olduğu görüşüne kesinlikle katılmadığını ifade etti. Raporda, yolsuz lukla mücadelenin giderek büyüyen bir aciliyet olduğuna işaret edilirken, *"Bu aciliyet, büyüme ve istihdam beklentilerinin birçok ülke deki düşük seyrettiği ve bazı yüksek profilli yolsuzluk dava larının öfkeye yol açtığı bir ortamdan kaynaklanıyor."* değerlendirmesi yapıldı. Raporda yolsuzluğun hem gelişmiş hem de gelişen ülkelere zarar verdiği vurgu lanırken, bu sorunla mücadelenin küresel ölçeğe taşınması gerektiği ifade edildi. Yolsuzluğun maliyetlerinin ölçülmesinin zor olduğuna ancak sadece rüşvet için ödenen paranın bile sorunun büyüklü günü göstereceği belirtilen raporda, şunlar kaydedildi: *"Yeni bir değerlendir me, rüşvetin küresel ekonomiye yıllık maliyetinin 1,5 ila 2 trilyon dolar arasın da olduğunu ortaya koyuyor. Bu oran, Gayri Safi Küresel Hasıla'nın yüzde 2'sine tekabül edi yor. Bununla birlikte, rüşvet yolsuzluğun sadece bir türü olduğu için, yolsuz luğun genel ekono mik ve sosyal maliyetleri çok daha büyük olabilir. "*

Otomotiv üretimi yüzde 2 arttı

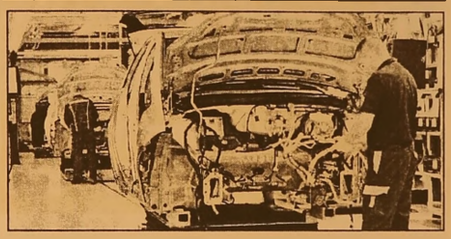

Otomotiv sektörün de üretim artışı Nisan ayında bir önceki yılın aynı dönemine göre yüzde 2 olurken ilk dört aylık artış yüz de 3 olarak gerçek leşti. OSD'den yapılan açıklamaya göre Nisan ayında otomobil üretimindeki artış ise yüzde 11 olarak açıklanır ken ilk dört aylık artış da böylece yüzde 6 olarak gerçekleşti. Verilere göre Nisan ayında 74,625'i otomobil olmak üzere otomotiv sektöründe top lam üretim 123,044 adet olarak gerçek leşti. Ocak-Nisan döneminde otomobil üretimi 282,621 adet toplam üretim 469,115 adet oldu. Toplam pazar ise ilk dört ayda yüzde 7 daralarak 260,218 adet düzeyinde gerçekleşti.

'Gemlik Körfez' www.gemlikkorfezgazetesi.com

GEMLİK REHBERİ

GEREKLİ TELEFONLAR	
İtfaiye	110
Polis İmdat	155
Jandarma İmdat	156
Jandarma K.	513 10 55
Polis Karakolu	513 18 79
Gar. Kom.	513 12 06

KAYMAKAMLIK	
Kaymakamlık	513 10 51
C.Savcılığı	513 10 53
C.Savcı Yrd.	513 29 54
Emniyet Müd.	513 10 28

ULAŞIM	
Pamukkale	512 00 26
DENİZ UÇAĞI	513 66 13
Pegasus Akmle Seyahat	514 63 62
METRO	513 12 12
Aydın Turizm	513 20 77
Süzer Turizm	512 10 72
Kanbeloğlu-Esadaş	514 46 49
Anıtur	514 47 71
Kamil Koç	512 01 63

HASTANELER	
Devlet Hastanesi	517 34 00
Sahil Dev. Hast.	513 23 29
Mer.Sağ.Ocağı	513 10 86
Tomokay Tomografi	513 65 29
Acıbadem	380 44 44

TAKSİLER	
Körfez Taksi	513 18 21
Çınar Taksi	513 24 67
Güven Taksi	513 32 40
Gemlik Taksi	513 23 24
Manastır Taksi	517 33 94

RESMİ DAİRELER	
Telefon Arıza	121
UEDAŞ ARIZA	186
UEDAŞ İşletme	513 45 03
Statyum	514 00 95
Orm.Böl.Şef.	513 12 86
Milli Eğt. Md.	513 11 74
Halk Kütüphane	513 13 53
Askerlik Şb.	513 10 57
Karayolları	513 13 08
Liman Baş.	513 11 33
Mal Müd.	513 10 95
Nüfus Md.	513 37 42
Özel İd. Md.	513 15 07
Tapu Sicl. Müd.	513 14 14
Müftülük	513 13 64
Gümrük Md.	524 85 86
Ver. Dairesi Md.	513 10 92
İlçe Tarım Müd.	513 10 45
İlçe Seç. Md.	513 77 73
Halk Eğitim Müd.	513 18 46
İŞ-KUR	513 71 66

BELEDİYE	
Santral	513 45 21 -23
Başkanlık	513 45 20
BUSKİ	514 57 96
İtfaiye	513 23 25
Muhasebe Md.	513 45 21-182
Yazı İşl. Md.	513 45 21-111
Su Arıza	Yalnız 185

DENİZ OTOBÜSÜ	
Bursa	256 77 84
Mudanya	544 30 60
Yenikapı	(212) 516 12 12
Yalova	(226) 811 13 23
İDO İmam Aslan Dinlenme Tes.	513 23 94

VAPUR - FERİBOT	
Yalova	(226) 814 10 20
Topçular	(226) 363 43 19
Eskihisar	(262) 655 60 31

OTOBÜS	
Şehirlerarası Otobüs Terminali	261 54 00 (18 Hat)

DAĞITICILAR	
GEMDAŞ	513 29 29
Aygaz	513 12 95
Habaş	513 16 37
Mogaz	513 75 58
Ergaz	513 88 43
Milangaz	513 22 59
Habaşgaz	513 45 46
Yeni Likitgaz	513 65 00
BP Gaz	514 59 81
Bütünler Likitgaz	513 80 00
Akçagaz	514 88 70
Totalgaz	514 17 00
Akcan Petrol	513 10 79
MAR-PET	513 30 33
Tuncay Otogaz	513 16 46
Beyza Petrol	513 01 03

Gemlik Körfez

GEMLİK'İN İLK GÜNLÜK SİYASİ GAZETESİ

YEREL SÜRELİ YAYIN

YIL : 42 SAYI : 5476

FİYATI : 50 Kr. (KDV Dahil)

Sahibi : Serap GÜLER

Sorumlu Yazı İşleri Müdürü : Kadri GÜLER

İstiklal Cad. Bora Sok. No:5/A

Tel : 513 96 83 GEMLİK

korfezofset@hotmail.com

Yönetim ve Basım Yeri :

GÜLER AJANS

Matbaacılık-Yayıncılık-Reklamcılık Tesisi

İstiklal Cad. Bora Sok. No:5/A GEMLİK

(Dini bayram Günleri ve Pazar günleri yayınlanmaz)

GEMLİK SİNEMA GÜNLÜĞÜ

VENÜS SİNEMASI

Oflu Hocanın Şifresi 2: 11:30-14:00-16:30-19:00-21:15...

Kaptan Amerika Kahramanların Savaşı (3D Türkçe): 11:00-14:00-17:00-20:30...

Magi: 11:45-14:15-17:00-20:15...

513 33 21

ÖZEL AYKENT İLKÖĞRETİM OKULU 2002 GEMLİK

ÖZEL "Yeni bir Aykent ile hedeflerimize doğru"

AYKENT

İLKÖĞRETİM OKULU ve ANASINIFI

Deneyimli kadromuz ile çağdaş eğitim anlayışıyla sizlere en yakın özel okuluz...

ANA SINIFI 1,2,3. SINIFLARA HAFTADA 6 SAAT 4,5,6,7. SINIFLARA HAFTADA 8 SAAT İNGİLİZCE

Eğitim ve öğretim yılı boyunca Milli Eğitim Bakanlığı'nın uyguladığı müfredat programına göre zorunlu gördükleri kültür ve branş derslerinin yanı sıra sosyal aktivitelerimiz bulunmaktadır

SOSYAL AKTİVİTELERİMİZ:

MÜZİK
MASA TENİSİ
VOLEYBOL
BASKETBOL
SU SPORLARI
JİMNASTİK
TİYATRO
BİLGİSAYAR
HALK OYUNLARI
SATRANÇ

Gemlik- Orhangazi yolu 2. Km Umurbey Paşabahçeler Mevkii
Tel : 513 50 84 GEMLİK www.aykentilkogretim.k12.tr

YİĞİT İNŞAAT

1987

YAPI MALZEMELERİ LTD. ŞTİ.

BANYO & MUTFAK & SERAMİK & CAM MOZAİK
VİTRİFİYE & BANYO DOLAPLARI & LAMİNAT PARKE
KOMBİ & RADYATÖR & BOYA VE KABA İNŞAAT MALZEMESİ
ISI VE SU YALITIM ÜRÜNLERİ & SIHHİ TESİSAT ÜRÜNLERİ

Adliye Binası Altı Yeni Pazar Cad. No: 98
Tel : 0 224 514 31 64 Fax : 0 224 513 90 41 GEMLİK
www.yigitinsaatgemlik.com

Kuruluş:1973

Gemlik Körfez

GEMLİK'İN İLK GÜNLÜK SİYASİ GAZETESİ

14 Mayıs 2016 Cumartesi www.gemlikkorfezgazetesi.com 50 Kr.

Gemlik Ticaret Borsası Başkanı Özden Çakır gezi ve ikili görüşmelerin verimli geçtiğini söyledi.

Borsa üyeleri İtalya ve Macaristan gezisinden döndü

Gemlik Ticaret Borsası tarafından 6-11 Mayıs 2016 tarihleri arasında organize edilen İtalya-Venditalia Gıda Ambalaj fuarı ve Macaristan-Sirha Gıda Fuarı gezisi sona erdi. Gezi sonrası konuşan Gemlik Ticaret Borsası Yönetim Kurulu Başkanı Özden Çakır, fuar gezisi ve ikili görüşmelerin çok verimli geçtiğini, Borsa organizatör lüğünde KOSGEB destekli olarak ihracat potansiyeli yüksek ülkelere yeni geziler düzenleyeceklerini iletti. Sayfa 4'de

Umurbey Celal Bayar Mesleki Teknik Anadolu Lisesi bu yıl 3. sü düzenlenen TÜBİTAK Bilim Fuarında 31 proje sergiledi.

"4006 TÜBİTAK Bilim Fuarı" Umurbey'de açıldı

Umurbey Celal Bayar Mesleki Ve Teknik Anadolu Lisesi'nde 3.sü düzenlenen 4006 Tubitak Bilim Fuarı Sergisi açıldı. Toplam 31 Proje; 69 öğrenci ve 12 danışman öğretmen tarafından düzenlenen 4006 Tubitak Bilim Fuarı Sergisi 2 gün sergilenecek. Fuarda özellikle Pratik Hasta Kolu Tespit Materyalli, Dev r-i Alem Çanakkale Oyunu, Havasız Setler, Pratik Aparatlar Yıldız Mecmuası'nın Tahlili Fihristi Ve Seçme Metinlerin Günümüz Harflerine çevrilmesi projesi dikkat çekti. Sayfa 2'de

Güne Bakış

Kadri GÜLER
kadri_guler@hotmail.com

ŞEHİT HABERLERİYLE UYANMAK

Farkındamısınız bilmem ama, her sabah şehit haberleriyle uyanıyoruz.

Dün yine 8 yiğidimizi yitirdik.

Bir helikopterimiz düştü. İçindeki 2 subayımız öldü.

Genelkurmay helikopterin arızadan kaynak landığını açıkladı.

İçimden, keşke öyle olsaydı diyesim geliyor ama, bir yanım da öyle demiyor. *Dev. 4'te*

"4006 TÜBİTAK Bilim Fuarı" Umurbey'de açıldı

Umurbey Celal Bayar Mesleki Teknik Anadolu Lisesi bu yıl 3. sü düzenlenen TUBİTAK Bilim Fuarında 31 proje sergiledi.

Umurbey Celal Bayar Mesleki Ve Teknik Anadolu Lisesi'nde 3.sü düzenlenen 4006 Tubitak Bilim Fuarı Sergisi açıldı. Bilim Fuarının açılışını Okul Müdürü Yunus Emre Ünsal yaptı.
İlçe Milli Eğitim Müdürü Mehmet Duran açılışta yaptığı konuşmada: okul yöneticı, ogretmen ve perso nelinin ekip ruhunu tam yansıtarak, örnek bir okulumuz örnek bir okul olduğunu, bilimle ilgili çalışmalarını sürdüğünü söyledi. Gemlik Milli Eğitimi'nin her anlamda üstüne koyarak ilerlediğini, belirten Duran, programlarınıza yetişemiyoruz eleştirilerine aldıklarını söyledi. Duran, bilim fuarının açılışında emeği geçenlere teşekkür etti.

ÇALIŞMALARINIZI DESTEKLİYORUZ

Gemlik Kaymakamı Cahit Işık ise konuş masında şunları söyledi:
"Tubitak Bölge finali üçüncüsü, sürekli Bilim fuarlarında final heyecanı yaşa yan ve İnavasyonda Dünya birinciliği elde etmiş okulumuzun her alanda çalışmalarını takip etmekte ve desteklemekteyiz. Emek veren idarecileri mizi, öğretmen ve öğrencilerimizi tebrik ediyoruz"
Fuar protokole katılanların kurdelayı kesmesiyle açıldı. Fuarda; 1769 proje

içerisinden Eskişehir bolge 3.su olan "Pratik Hasta Kolu tespit Materyali"de dahil olmak üzere, büyük emeklerle ortaya çıkan toplam 31 Proje; 69 öğrenci ve 12 danışman öğretmen tarafından sergilendi.
4006 Tubitak Bilim Fuarı açılışına Gemlik Kaymakamı Cahit Işık, İlçe Milli Eğitim Müdürü Mehmet Duran, İlçe Sağlık Müdürü Ender Ünal, İlçe Milli Eğitim Şube Müdürleri Burhan İnan ve Necat Gul, Gemlik Okul Müdürleri, Müdür yardımcıları, Öğretmenler, Okul aile birliği üyeleri, veliler ve öğrenciler katıldılar. Daha önceki yıllarda Umurbey Celal Bayar Mesleki Ve Teknik Anadolu Lisesi'nce düzenlenen 4006 Tubitak Bilim Fuarı Sergilerinde olduğu gibi; bu yılki sergide yetkililer ve ziyaretçiler tarafın dan beğeni ile izendi.
Fuarda özellikle Pratik Hasta Kolu Tespit Materyalli, Devr-i Alem Çanak kale Oyunu, Havasız Setler, Pratik Aparatlar Yıldız Mecmua sı'nın Tahlili Fihristi Ve Seçme Metinlerin Günümüz Harflerine çevrilmesi, Temiz Eller Sağlıklı Nesil ler, Umurbey Celal Bayar Mesleki ve Teknik Anadolu Lisesi Öğrencilerinin Madde Bağımlılığı konusundaki Bilgi, Tutum ve Davranış larının Belirlenmesi, Şehiriçi Ulaşımda Asansör Projesi, Çevremizi Koruyalım Geleceğimize Sahip Çıkalım Projeleri bilimsel ve özgün çalışmalar olması itibari ile dikkat çeken projeler oldu. Bilim fuarında sergilenen *"Çevre mizi Koruyalım Geleceğimize Sahip Çıkalım projesi"* kapsamında Gemlik Kaymakamı Cahit Işık, İlçe Milli Eğitim Müdürü Mehmet Duran ve diğer protokol üyeleri, okul bahçesine ıhlamur ağacı diktiler.
11-13 Mayıs tarihlerinde okulda sergilenmeye devam edecek olan projeler Gemlik'teki okul öğrencilerinin de ilgi odağı oldu.

BORÇELİK VE KERİM ÇELİK'TEN İŞ SAĞLIĞI ve GÜVENLİĞİ ETKİNLİĞİ

Güvensiz davranış ve durumun bir araya gelmesiyle oluşan iş kazalarının önüne geçmek için Borçelik ve Kerim Çelik fabrikalarında bilinç ve farkındalık artırıcı çeşitli etkinlikler düzenlendi. Etkinlikler göz tansiyonu, diyetisyen ölçümü gibi sağlık taramaları ile başla dı. 'İş Sağlığı ve Güvenliği Simülasyon Merkezi'nin de açılışının yapıldığı etkinlikler kapsamında Borçelik ve Kerim Çelik Genel Müdürü Kerem Çakır bir konuşma yaptı. Çakır, davranış odak lı güvenlik yönetim sistemini benimse diklerini belirtti.
"Bu sisteme kendi içimizde on numara ismini verdik. On numara sayesinde kendi yetiştirdiğimiz gözlemci arkadaşla rımız, sahada güven-

siz davranışları tespit ediyor ve nedenlerini araştırıyor lar. Bu konuda hep-imiz iletişim halinde kalarak, birbirimize güveniyor ve güvensiz bulunan davranı şı ortadan kaldırıyo ruz. Bu sayede iş güvenliği kültürümü zü sürekli geliştiriyor ve güvenli davranış sergileyerek çalışıyoruz."
Etkinlikler içerisinde BAKUT gösterisi, 2015 yılı başarılı iş güvenliği önerileri nin dinlenmesi, forklift yarışması ve iş güvenliği konusunda bilinç ve farkındalık artırıcı, eğlendirirken öğreten oyunlar da oynandı.
Yarışmalarda başarı gösteren ekiplerin ödüllendirildiği etkinlikte, her iki kurumda da mevcut olan güvensiz çalışma ortamını ortadan kaldıracak önlemler çalışanlara tekrar hatırlatılmış oldu. Etkinlikler Borçelik ve Kerim Çelik çalışanlarının oluşturduğu Borchestra konseri ile son buldu.

17-22 Mayıs tarihleri arasında Gemlik Seyhanlar mağazasında geçerlidir.

Seyhanlar
Alışverişin en kârlısı!

17 MAYIS
22 MAYIS

AÇILIYORR

GEMLİK MAĞAZAMIZA ÖZEL FIRSATLAR SİZLERİ BEKLİYOR

ZEKİ Osmancık Pirinç 2,5 Kg.
8.90 ₺

EMEK Ayçiçek Yağı 4,5 Kg.
19.90 ₺

BALKÜPÜ Toz Şeker 5 Kg.
15.90 ₺

ÇAYKUR Kamelya Çayı 1 Kg.
17.90 ₺

SEYHAN Yemeklik Kıyma Kg.
26.90 ₺

SEYHAN Dana Kuşbaşı Kg.
31.90 ₺

ÖZGÜLLÜ Doğal Kova Yoğurt 2000 Gr.
4.95 ₺

YUMURTA 30'lu
5.95 ₺

TURSİL Matik 8 Kg. Çeş.
14.90 ₺

ARİEL 6 Kg. Çeş.
19.90 ₺

SOLO Tuvalet Kağıdı 32'li
16.90 ₺

BANAT Moppi Döner Başlıklı Mop
29.90 ₺

SALKIM DOMATES Kg.
1.49 ₺

PATATES Kg.
0.95 ₺

KURU SOĞAN Kg.
0.75 ₺

KARPUZ Kg.
0.99 ₺

GEMLİK SEYHANLAR
Hamidiye Mah. Orhangazi Cad. No: 72
Gemlik / BURSA

17 MAYIS SALI
SAAT: 09:00

Güne Bakış

Kadri GÜLER
kadri_guler@hotmail.com

ŞEHİT HABERLERİYLE UYANMAK

Çünkü, ÇÖZÜM sürecinde göz göre, göre PKK'yı silahlandırdılar.

PYD' ye verilen her türlü ileri teknoloji silah, PKK tarafından kullanılıyor.

500 metreden 2000 metreye mesafedeki hedefi rahatlıkla vuran suikast silahı Sniperler bu hain savaşta kullanılıyor.

Öldürülen polis ve subaylarımızın çoğu bu silahlarla vurularak şehit edildi.

Tonlarca patlayıcı araçlara yüklenerek, asker ve polis araçlarının veya konutlarının yanlarında patlatılıyor.

Neredeyse 40 yılı bulan bu iç savaş nasıl bitecek?

Daha kaç kişi bu sinsi savaşta ölecek.

Cumhurbaşkanı, tüm PKK'ların temizlenmesine kadar süreceğini söylüyor ama görüyorsunuz ayrılıkçı güçler, kent savaşlarını çok profesyonelce sürdürüyor.

Askerimiz, polisimiz yalnız Sur'a 102 günde girdi.

Türkiye'nin 2 yıl süren yanlış barış ve Suriye politikası, bizi bu duruma düşürdü.

Daha dün, ABD'nin Büyük Ortadoğu projesinin "Es Başkanıyım" diyenler, İslam coğrafyasının liderliği hayallerine kapılanlar, ortaya çıkan Suriye savaşından ve ölümlerde sorumlulukları yok mu?

AKP, 2002 yılında iktidara geldiğinde PKK sorunu neredeyse bitmişti.

Ortadoğu'yu yeniden biçimlendirmek isteyen ABD'nin oyununa geldiler.

Türkiye'yi de yakıyorlar.

Dün, Birinci Dünya Savaşında İngilizler, Fransızlar, İtalyanlar ve Yunanlılar Osmanlı yı bitirirken, bugün dostlarımız olan ABD ve onunla Ortadoğu da aynı emperyalist politikaları güden müttefikleri Türkiye'yi bölmek istiyorlar.

PKK, dış güçlerin oyununun bir parçası durumundalar.

Yarınımızın ne olacağını bilemiyoruz.

Bu savaşın hatalarla başka büyük kentlere sıçrama belirtileri var.

Tüm bunlar olurken, tutturmuşlar bir başkanlık sistemidir gidiyor.

Şimdi rota yine değişti, Partili Cumhurbaş kanlığı demeye başladılar.

Anayasa'yı değiştirerek Türkiye'deki sistemi tek adam için değiştirmek istiyorlar.

Kavga burada.

Bunun için sandıktan çıkan başbakan, Cumhurbaşkanı tarafından azlediliyor, AKP'de tık yok.

Siz mi bu ülkeye demokrasi getirecek siniz?

Şaşarım.

Bu kavga, İslam devletine gidişin kavga sıdır. Bölünmeden bunu gerçekleştire bileceklermi göreceğiz.

Gemlik Ticaret Borsası Başkanı Özden Çakır gezi ve ikili görüşmelerin verimli geçtiğini söyledi.

Borsa üyeleri İtalya ve Macaristan gezisinden döndü

Gemlik Ticaret Borsası tarafından 6-11 Mayıs 2016 tarihleri arasında organize edilen İtalya-Venditalia Gıda Ambalaj fuarı ve Macaristan-Sirha Gıda Fuarı gezisi sona erdi.

Geziye, Gemlik Ticaret Borsası'n dan Yönetim Kurulu Başkanı Özden Çakır, Meclis Başka nı Mustafa Doğan, Meclis Başkan Yardımcısı Salih Erdinç Ersan, Meclis Üyeleri İlhan Acar, Ali Öztürk, Cevat Yazıcı ve borsa üyeleri katıldı.

Yoğun bir katılım ile gerçekleşen iş gezisi KOSGEB desteği ile gerçek leştirildi.

KOSGEB tarafından işletmelerin ulaşım, konaklama, tercümanlık, rehberlik ve fuar giriş ücretleri için yüzde 50 oranında 2 bin lira destek sağlanmıştı.

Gezinin programı çerçevesinde üyeler İtalya'nın Milano şehrinde düzenlenen Venditalia Gıda Ambalaj fuarını ziyaret etti.

Fuarda üyeler son teknoloji Gıda Ambalaj makinelerini yerinde ziyaret etme olanağı buldular.

İtalya'da bulunan gıda distribütörleri ile ikili görüşmeler de bulunuldu.

İtalya'daki temaslarını tamamlandıktan sonra Macaristan' ın başkenti Budapeşte'ye geçen heyet, burada dünyaca ünlü ve Avrupa' da büyük ilgi gören 'Sirha Uluslararası Gıda Fuarı'nı ziyaret etti.

Fuar ziyareti sonrasında üyeler gıda distribütörleri ile ikili görüşmelerinde bulundu.

Gezi sonrası konuşan Gemlik Ticaret Borsası Yönetim Kurulu Başkanı Özden Çakır, fuar gezisi ve ikili görüşmelerin çok verimli geçtiğini, Borsa organizatörlüğünde KOSGEB destekli olarak ihracat potansiyeli yüksek ülkelere yeni geziler düzenleyeceklerini iletti.

Erhan İzgi ve Ürer Konak'ın konuşmacı olarak katılacağı toplantıda Kurtuluşa Giden Yol konusu anlatılacak

ADD'de kahvaltılı konferans Pazartesi günü

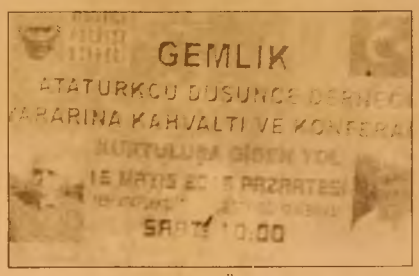

Atatürkçü Düşünce Derneği Gemlik Şubesi, 19 Mayıs, Atatürk'ü Anma ve Gençlik Spor Bayramı nedeniyle "Kurtuluşa Giden Yol" konulu kahvaltılı konferans düzenledi. 16 Mayıs pazartesi günü saat 10.oo da Atatürkçü Düşünce Derneği'nin yeni dernek binasında yapılacak olan konferansa konuşmacı olarak emekli tarih öğretmeni gazetemiz yazarı Ürer Konak ile gazetemiz yazarı emekli Edebiyat Öğretmeni Erhan İzgi konuşmacı olarak katılacak.

ADD Gemlik Şube Başkanı Tansu Erçevik gazetemize yaptığı açıklamada, Atatürk'ün Samsun'a vatanı kurtarmak için çıktığı 19 Mayıs 1919 tarihinden bugüne geçen 97 yıl sonra, Kurtuluşa Giden Yol'da çekilen sıkıntılar ve mücadelenin ile bağımsızlığın nasıl kazanıldığının anlatılacağını söyledi. Erçevik, ücretsiz olan konferansa Gemliklilerin katılmasını istedi.

ELEMAN

YALOVA ARMUTLU BÖLGESİNDE AÇILAN YENİ TERMAL OTELDE 8 SAATLİK SİSTEMDE ÇALIŞTIRILMAK ÜZERE
BAY - BAYAN TEMİZLİK VE ÖZEL GÜVENLİK PERSONELİ ALINACAKTIR.
MAAŞ + YEMEK + SERVİS + İSTEGE BAĞLI KONAKLAMA
0 507 179 69 65 Ömer Bey

BİL SCHOOLS BİL 1995 OKULLARI

BİL OKULLARI

"Köklü bir geçmişten, Aydınlık geleceğe..."

DÜNYA İNOVASYON OKULU **ORHANGAZİ'DE** AÇILIYOR!

2016 - 2017 Eğitim Öğretim Sezonunda Hizmetinizdeyiz

ANAOKULU • İLKOKUL • ORTAOKUL

bilorhangazi www.bilokullari.com.tr | 444 5 245

İSTANBUL AYDIN ÜNİVERSİTESİ

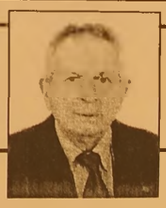

Sırası Geldikçe

İnan TAMER

MAHMUT ASLAN AĞABEYİ YİTİRDİK

O, bir köylü çocuğuydu.

1930 yılında Gemlik'in Hayriye Köyünde dünyaya geldi.

Hayriye Köyümüz bir orman içi köyüdür. Uzun yıllar köylüler, orman ürünlerini ve ürettikleri mangal kömürü pazarlayarak geçim uğraşı verdi.

Daralan geçim imkanları çoğu köylüyü göçe zorlamıştı. Rahmetli Murat Aslan eşi, kızları ve oğulları rahmetli Eyüp Aslan ve Mahmur Aslan'la Gemlik'e göç ettiler.

Zorlu geçim şartları, büyük oğul Mahmut Aslan'ı aile bütçesine katkı için çalışmaya mecbur bıraktı. 17 yaşında Sunğipek Fabrika sında işe başladı. Rahatsızlandı.

İşten ayrıldı. Küçük çapta ticarete başla dı. Askere gitti, evlendi. İki kızı bir oğlu oldu.

Bütün arzusu okumaktı.

Belirttiğim gibi olumsuz şartlar gereği yüksek tahsil yapamadı. O nedenle çoğu kişiyi okumaya teşvik etti, makam mevki sahibi olmalarını sağladı.

Girişken ve çok zeki olan Mahmut Aslan, zeytin ticaretine başladı. Kardeşi ile Adapazarı'nda zeytin, zeytinyağı ve sabun ticarethanesi açtı. Adapazarı'nda ki ticarethaneyi Eyüp Aslan yöneti yor, Mahmut Aslan bizzat yurt çapında zeytin pazarlıyordu. Daha sonra inşaat sektörüne atıldı. Konut ve işyerleri inşa etti. Hac sonra sı ticareti bıraktı.

İki kızını okutup öğretmen, oğluna iktisat fakültesi mezu nu olması için her türlü fedakarlığı yaptı. Şu anda oğlu deniz ticareti yapıyor.

Yalnız evlatlarına mı, o okuma azmi olan, maddi imkanla rı kıt gençlere maddi destek verdi. İstikballerini kazanmala rını sağladı. Kendisinden sonrada eğitime katkı vermelerini geride kalan varislere vasiyet etti. Mahmut Aslan, dinini yaşayan, laik Cumhuriyete bağlı, Atatürk hayranıydı. Yurt ve Dünya sorunlarına duyarlı lık gösteren aydın bir insandı. Mahmut Aslan Ağabeyim, siyasi olumsuz çekişmeler, terörden kaygı duyuyor, dün ya ve yurt barışını arzuluyor, her geçen gün artan can kayıpları kendisini üzü yordu.

Dost meclislerinin vazgeçilmezi, hoş sohbet olup Türk Sanat Müziğinin de hayranıydı.

En beğendiği ve takdir ettiği ses sanatkarı Müşerref Akay'dı.

Tanıştığı, konuştu ğu kişiler O'nun için dost ve bir kardeşti.

En sevdiği ve saydığı kişilerden biri bendim. Çocuklarımın Mahmut dedesi idi.

Hele kızım Ece, ilkokulu bitirinceye kadar her gördü günde "Soyadın ne?" sorusuna devamlı "Tamer" cevabını vermesinden mutlu oluyordu. Mahmut Abi, Kafoğlu iş yerimize mutlaka uğrar, bekçimize; "Söyle İnan Bey'e sade bir kahve ile Erikli suyunu kafası daha iyi çalışsın" diye şaka yapar, arkadaşlarım İbrahim Koç'a "Koç Holding, Osman Kuş'a "Kuş Kollektif" diye takılırdı.

Son durak yerlerinden biri de Terzi Yalovalı Kardeşler rahmetli Kemal ve Saadettin Kırkavak'ın teri dükkanıydı.

Saadettin Kırkavak'ın kahve tiryakisi olduğunu bildiği için kahveciye kahveyi ısmarlar dükkana öyle girer, sohbetin, şakanın gülüşün bini bir para idi tabii.

Aslan gibi Mahmut Ağabeyim rahatsız landı. Evden çıkamaz oldu. Eşi, evlatları, kendisine güller gibi baktılar. Çok hayır dualarını aldılar. 86 yıllık biçil miş ömür 9 Mayıs'ta sona erdi.

Acı, sızı, ıstırap çekmeden.

Eşinin, hayırlı evlatlarının, akraba, dost ve arkadaşla rının büyük acılarını paylaşırım.

Benim acımı bundan sonra babaları olarak niteleyerek gideren evlatlarına teşekkürlerimi sunar, sabırlar dilerim.

Nurlarda yat Mahmut Ağabeyim. Allah'ın rahmeti üzerine olsun.

'Gemlik Körfez' www.gemlikkorfezgazetesi.com

MİLTON
DÜĞÜN SALONU

GEMLİK KÖRFEZİ'NİN DENİZLE BİRLEŞTİĞİ MÜTHİŞ MANZARADA YENİLENEN YÜZÜMÜZLE EN GÜZEL ANLARINIZI YAŞATMAK İÇİN VARIZ

Pasta - Meşrubat - Çerez
Piyanist + Dj Performans
Saten Sandalye Giydirme
Nikah Masası - Volkan gösterisi

2016 yılı REZERVASYONLARIMIZ BAŞLAMIŞTIR

İnternetten Canlı Yayın- Sahne - Işık gösterisi
Servis ve ekipmanlar - Sürpriz gösteriler

www.gemlikmilton.com
facebook/miltondugun
plus.google.com/miltondugun
HÜKÜMET KONAĞI KARŞISI
TEL : 513 10 71 GEMLİK

Serbest Kürsü

Ürer KONAK (E) Tarih Öğretmeni

İĞNE ADA GEZİ NOTLARI (2)

Dünden devam....

Göllerde 28 tür balık yaşamaktay mış. Avlanmak yasak bu göllerde. 544 tür bitkiye ev sahipliği yapmak ta... 310 tür böcek, 46 tür memeli ve 17 tür sürüngene ev sahipliği yapmakta göller ve longoz ormanları..

Şimdi soracaksı nız. Nedir bu lon goz? Denize doğru akan derelerin getirdiği kumların birikerek kıyıda set oluşturması ve dere ağzını kapatması sonucu akarsuyun biriktiği yerde olu şan bir özel ekosis temdir. Bu sistemin sürekliliği için en temel koşul bol suyun sürekli var olmasıdır. Suyun getirdiği kil ve or ganik materyal ile bu alanların toprakları mineral ve besin yönünden çok zen gin olur. Yetişen or manlar çok gürdür. Bu ormanlar yalnız ca yağışa ve neme değil, daha çok işte bu biriken taban suyuna bağımlıdır. Ormanlarda dişbu dak, kayın, saplı meşe, sapsız meşe, ova akçağacı, üvez, ıhlamur, kızılağaç, mürver, kızılcık, karaağaç ve gürgen gibi ağaçlar bulun makta.

İğneada kumulların da 46 tür bitki sap tanmıştır. Bu bitki lerden Karadeniz salkımı, peygamber çiçeği Avrupa'da yalnızca bu yörede görülen endemik bitkilerdir. Alanda yayılış gösteren kum incisi, peygamber çiçeği, akyumak ve kum zambağı, suyun bol olduğu kesim lerde ki göl soğanla rı Bern Sözleşme si'ne göre koruma altına alınan nadir bitkilerdendir. Göl soğanında ilaç yapılmaktaymış. İsviçre'ye satılmak taymış. Yok olmaması için denetim altında toplanabil mekteymiş.

Dünyada örnekleri çok az olan LON GOZ ORMANLARI'nı Allah yurdumuza vermiştir. Sakarya Acarlar Longozu, Karacabey Longozu, Kızılırmak ağzındaki Longoz ve İğneada Longozları doğanın ve tanrının ülkemize armağanlarıdır... Ancak üzülerek belirteyim ki İğneada Longozuna '' Nük leer Santral'' yapıl ması planlanmıştır.. Bu santralin yapılması demek; bu cennet gibi doğanın yok olması demektir. Belde halkı buna karşı çıkmakta, direnişleri çeşitli sivil toplum kuruluş larınca da desteklen mekte... Sonuç ne olacak bilinmemek te..

Evliya Çelebi, 1662 yılında yazdığı ''Se yahatname'' sinde bu kıyılardan geçti ğini yazmaktadır. Es erinde bu bölgeden şöyle bahsetmekte: "1452 yılında Fatih'in komutanla rından İNE Bey adlı bir komutan tarafın dan Bizanslılardan alınmıştır. Kara deniz'in bu kısmında bundan başka ada yoktur.''

Zamanla buraya fethedilenin adıyla birlikte İNEADA denmiş, zamanla bu isim İĞNEADA'ya dönüşmüştür. Şu anda burada ada yoktur... Ada ku mullarla zamanla kıyıya bağlanarak bir yarımadaya dönüş müştür. Tıpkı Mar mara Denizimizde ki Kapıdağ Yarımadası gibi..

Osmanlı padişah ları, vezir ve komu tan ları, paşaları avlanmak için sık sık buraya gelmişler dir. 1700-1800lü yıllarda ormanların içinde Rum ve Bulgarların çiftlikleri bulunmak tay mış. İlk olarak belde 1900lü yılların başında, bu gün çar şı olarak bilinen İske le yöresinde kurul muştur. Bölgenin ilk yerleşenleri at araba sı tamirciliği, nal bant lık, kara tuğla yapımı, kerpiççilik, sepetçilik, balıkçılık ve torlukçuluk (odun kömürü yapımı) gibi işlerle uğraşmış lardır.

1972 yılında belde yapılmıştır. Ya mev siminde nüfusu çok artmaktadır. Terte miz havası, kilomet relerce uzanan kum salları, mavi-yeşil deniziyle çok sayıda yerli ve yabancı tur ist çekmektedir. Kıyı boyunca uzanan hafif yüksek tepelere çok güzel yazlıklar sıralanmış... Bakımlı, ağaçlar ve çiçekler içinde yazlıklar.. Kepenkleri kapalı, kapıları kilitli onlarca yazlık yazı beklemekteler... Yerli halk günümüzde turizm, hayvancılık, orman işçiliği, tarımla geçi mini sağlamaktadır.

Yakınlarındaki Lİ MANKÖY'de küçük bir limanı ve aynı adı taşıyan bir köyü var.. Çok güzel ve el değ memiş yerlerden biri.. Yine de orman ların içinde ve tepe lerde çok güzel yapılmış villalar var.. Kim bilir kimlerin? Fransızlar tarafından yaptırılmış bir deniz feneri bulunmakta burnun ucunda. Burası Bulgaristan sınırına oldukça yakın bir yer.

Adı BEĞENDİK olan bir köye doğru yola çıkıyoruz. Tam karşımızda bir bur nun üzerinde Bulgar ların bir köyü var.. Bizim bu köy Türki ye'nin en batısında ki son köyümüz. Zamanında kıyıda dar bir vadiye kurulmuş, yoksul bir köymüş.. Bulgar köyünün yanında çok yoksul, fakir, derme-çatma evler den kurulu bir köymüş. Zamanın paşalarından biri köyü beğenmemiş.. Bulgar köyünün yanında çok sönük müş.

Ağırına gitmiş. Köyün yeniden şimdiki bulunduğu tepeye, tam Bulgar köyünün karşısına yeniden yapılmasını istemiş.

Köy yapılmış yeni yerine..

Paşa gelmiş gör meye. Köylüler sormuşlar:

"Nasıl? Beğendiniz mi Paşam?'' Paşa:

"- Beğendik'' de yince adı da öyle kalmış...

Askeri bir saha var yakınlarda.. Bulgar köyüne doğru yaklaşmak yasak. Resimler çekiyor ve doğanın sessizliğinin ve güzelliğinin tadını çıkararak bir süre dolaşıp, otobüsü müze binerek ote limize geri dönü yoruz.

Akşam yemeğimiz den sonra en üst katında otelimizin, canlı müzik var. Bir süre oturup, müzik dinledikten sonra odalarımıza çekili yoruz. Sabah erken kahvaltı edilecek. Sonra ver elini EDİRNE...

Ülkemizin en kuzeybatısındaki bu cennet köşeye hayran kaldık.. Gerçekten görül meye, gezilmeye değer bir yer.

İnsan bu temiz havada oksijen çarpmasına uğruyor. Tekrar görmek dileğiyle ayrılıyoruz..

Mavi kapakları topladılar

Yıl boyunca biriktirilen kapaklar Gemlik Belediyesi'nin göndermiş olduğu elemanlara teslim edildi. Öğrencilere yardımlaşma duygularının verilmeye çalışıldı ğı, temiz çevre, temiz toplum anlayı şı ve çevre bilin cinin pekiştiril mesi için okul idaresi, öğretmenleri olarak ellerinden geleni yapmaya çalıştıkla rını, bu konuda öncü olmaya gayret ettiklerini söyleyen Okul Müdürü İlkay Erdem; *"Umarız bu konuda yapılan çalışmalara, kendi çapımızda, bir nebze de olsa destek olmuşuz dur"* dedi.

Hatem'de Hemşireler Günü coşkusu

Özel Hatem Mesleki ve Teknik Anadolu Lisesi öğrencileri 12-18 Mayıs Hemşireler Haftası (National Nurses Week) dolayısıyla Gemlik Muammer Ağım Devlet Hastanesini ziyaret ederek, hemşireler ve sağlık çalışanlarına çiçek takdiminde bulundular. Ziyaretlerin ardın dan 9.ve10.sınıf öğrencileri, öğretmenleri eşliğinde okul bahçelerinde pasta keserek bu haftayı kutladılar.

Hemşireler Günü'nü kutladılar

12-18 Mayıs Hemşireler Haftası nedeniyle, Muammer Ağım Gemlik Devlet Hastanesi yemekhanesinde kahvaltı programı düzenlendi. Kahvaltıya hastane yöneticileri, hemşirelerimiz ve tüm çalışanlarımız katıldı. Kahvaltı sonrası hastane yöneticiler, tüm birimleri dolaşarak çalışanlara gül dağıttılar.

ÇANAKKALE ŞEHİTLİK ZİYARETİ

Gemlik Devlet Hastanesi çalışanları olarak, Gemlik Belediyesinin katkılarıyla Çanakkale'ye ziyaret gerçekleştirildi. Rehberler eşliğinde Gelibolu yarımadasındaki şehitlikler ziyaret edildi.

ELEMANLAR ARANIYOR

KAVLAK ZEYTİN PERAKENDE MAĞAZASINDA ÇALIŞACAK BAY-BAYAN PERSONELLER ALINACAKTIR.

0 506 269 87 18

ELEMANLAR ARANIYOR

FORKLİFT VE BOBCAT OPERATÖRLERİ ARANIYOR

0 224 524 75 24 - 0 530 148 80 83

gemport
Gemlik Liman ve Depolama İşletmeleri A.Ş.

GEMPORT 35 Terminal Traktör Operatörü istihdam edecek!

Türkiye'nin ilk özel limanı Gemport, yeni limanı için aldığı 16 yeni Terminal Traktörü için 35 Terminal Traktör Operatörü istihdam edecek.

İstihdam için Gemlik'te ikamet eden adaylar öncelikli olarak değerlendirilecek olup, değerlendirme aşağıda belirtilen kriterlere göre yapılacaktır.

- En az lise mezunu (Tercihen Makine, Motor, Mekatronik, Elektrik- Elektronik, İş Makinaları bölümleri),
- 35 yaşını aşmamış,
- Terminal Traktör İş Makinası kullanma sertifikasına sahip,
- Tercihen Terminal Traktör Operatörü olarak minimum 1 yıl deneyimli,
- Tercihen ağır vasıta veya iş makinası kullanmış olmak,
- Ekip çalışmasına yatkın, hızlı öğrenebilen, problemleri analiz edebilen, sorumluluk sahibi,
- Bursa ve/veya Gemlik'te ikamet eden/edebilecek,
- Vardiyalı çalışabilecek,
- Erkek adaylar için askerlik ile ilişiği bulunmayan.

İlgilenen adayların özgeçmişlerini hr@gemport.com.tr adresine iletmeleri rica olunur.

ELEMANLAR ARANIYOR

FABRİKAMIZDA ÇALIŞACAK BAY - BAYAN VASIFSIZ ELEMANLAR ARANIYOR

VERONA MERMER
TEL : 514 20 21

MEYDAN KUZU ÇEVİRME

GEMLİK BURSA YOLUNDA OLAN İŞYERİMİZDE ÇALIŞACAK BAYAN TEMİZLİK İŞÇİSİ ve BAY GARSON ARANIYOR

0 532 232 80 41

Emekliye Haziran'da promosyon sürprizi

Emekliler için bankalarla Haziran'a kadar anlaşmanın yapılması ve ödemelerin başlaması planlanıyor. Promosyon 900 lirayı geçebilir. Şimdi gözler önce Çalışma Bakanlığı'nda sonra Sosyal Güvenlik Kurumunda. Emekliler promosyonda muradına eriyor. 11 milyona yakın emekliye bankapromosyonu ödenmesi çalışmalarında sona yaklaşıldı. Haziran'a kadar anlaşmanın yapılması, yazın da ödemelerin başlaması bekleniyor. Çalışma Bakanlığı, 11 milyona yakın emeklinin maaşını aldığı bankadan promosyon elde etmesi için seferber oldu. Bankalarla promosyon için sıkı pazarlık yapılıyor. Şu an pazarlıklarda ulaşılan rakamın, 3 yıllık dönem için 900 lira olduğu belirtiliyor. Bakanlık yetkilileri, rakamın daha da artırılması için çalışıyor. Promosyonda 2 formül ortaya çıktı.

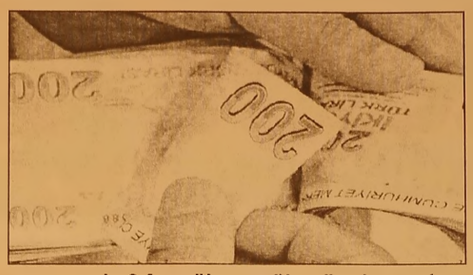

SÖZLEŞME İMZALANACAK

İlk formüle göre, tüm bankalar aynı tutarı ödeyecek. İkinci formüle göre ise, anlaşılan tutar taban olacak, isteyen banka rekabet içinde daha fazlasını verebilecek. Eğer anlaşma 3 yıllık dönem için 900 liradan sonuçlanırsa; ilk formüle göre emekli hangi bankadan maaş alıyorsa olsun bu tutarda promosyon elde edecek. Tüm bankalar emekli müşterilerine 3 yıl için 900 lira promosyon verecek. İkinci formüle göre de emeklilere 3 yıllık dönem için en az 900 lira promosyon ödenecek. Banka isterse, emeklilerin maaşlarını kendi şubelerine taşıması için 900 lirayı geçebilecek.

GÖZLER BAKANLIK'TA

Promosyonda tutarın ne kadar olacağı ve hangi formülün uygulanacağı, Çalışma Bakanlığı ve bankalar arasında yürütülen pazarlıklar sonucunda belli olacak. Anlaşmanın sağlanmasının ardından Sosyal Güvenlik Kurumu, bankalarla protokol imzalayacak. Ardından da emekliler promosyona kavuşacak.

Pahalı gıdaya neşter vurulacak

Enflasyonu yukarı çeken gıda fiyatları için düzenleme geliyor. Üretim, ticaret ve dağıtım kanallarında bir dizi yenilik için düğmeye basıldı. Ette KDV indirimi de gündemde. Hükümet, gıda fiyatlarından kaynaklanan enflasyonun aşağı çekilmesi için üretim, ticaret ve dağıtım kanallarında kapsamlı bir çalışma başlattı. Gıda-Tarım, Gümrük-Ticaret ve Maliye Bakanlığı'nın yürüttüğü çalışma kapsamında kırmızı ette KDV indirimi ile ürünün tüketiciye ulaşana kadar ki maliyetinin düşürülmesi planlanıyor.

Düzenlemelerle hizmet fiyatlarındaki gıda faturasından kaynaklanan katılık bitecek. Ette KDV yüzde 8 aşağı çekilecek. Köylerde besicilik teşvik edilecek, suni fiyatlar önlenecek. Ürün borsası kurulacak. Tarımsal Ürün Piyasaları İzleme Komitesi, Merkez Bankası'nın enflasyonun önemli etkenleri arasında gösterdiği gıda fiyatlarına ilişkin incelemelerini sürdürüyor. Hal piyasası başta olmak üzere ticarette yeni düzenlemeler yapılırken, ilgili yasalar gözden geçiriliyor. Gıdadaki en önemli gündem maddelerinden biri olan et fiyatlarında ise indirime yönelik çalışmalar hızlandırıldı. Sektör temsilcileri ette alınan yüzde 8'lik KDV'nin sıfırlanmasının kilogram başına kıymakuşbaşına 4-5lira indirim olarak yansıyabileceğini söylüyor. Gümrük Bakanlığı, ürünün tüketiciye kadar geldiği aşamalardaki mali yetleri de tek tek çıkardı. Kalemler aşağı çekiliyor. Et ve Süt Kurumu'nun etkinliği artırılıyor. Kurum, kırmızı et piyasasını regüle edecek. Sahadaki personel sayısı artırılacak. Merkez Bankası'nın da temsil edildiği Gıda Komitesi güçleniyor. Komite sektördeki tıkanıkları listeleyip çözüm odaklı adımlar atacak.

Rusya'dan Türkiye hamlesi

Rus gıda güvenliği kurumu Rosselkhoznadzor tarafından yapılan açıklamada, 16 Mayıs'tan itibaren Türkiye'den marul alımının geçici olarak durdurulacağı kaydedildi. Açıklamaya göre, Türkiye menşeli marulun doğrudan veya üçüncü ülkeler üzerinden Rusya'ya ithalatı 16 Mayıs'tan itibaren yasaklandı. Türkiye hava sahasını ihlal eden Rus savaş uçağının geçen yılın kasım ayında düşürülmesinin ardından Rusya, Türkiye'den ithal edilen bazı gıda ürünleriyle ilgili yaptırım uygulamaya başlamıştı.

'Gemlik Körfez' www.gemlikkorfezgazetesi.com

GEMLİK REHBERİ

GEREKLİ TELEFONLAR	
İtfaiye	110
Polis İmdat	155
Jandarma İmdat	156
Jandarma K.	513 10 55
Polis Karakolu	513 18 79
Gar. Kom.	513 12 06
KAYMAKAMLIK	
Kaymakamlık	513 10 51
C.Savcılığı	513 10 53
C.Savcı Yrd.	513 29 54
Emniyet Müd.	513 10 28
ULAŞIM	
Pamukkale	512 00 26
DENİZ UÇAĞI	513 68 13
Pegasus Akmis Seyahat	614 93 82
METRO	613 12 12
Aydın Turizm	613 20 77
Güzer Turizm	612 10 72
Kanberoğlu-Esadaş	614 46 49
Anıtur	614 47 71
Kamil Koç	612 01 63
HASTANELER	
Devlet Hastanesi	517 34 00
Sahil Dev. Hast.	513 23 29
Mer.Sağ.Ocağı	513 10 68
Tomokay Tomografi	513 65 29
Acıbadem	280 44 44
TAKSİLER	
Körfez Taksi	513 18 21
Çınar Taksi	513 24 67
Güven Taksi	513 32 40
Gemlik Taksi	513 23 24
Manastır Taksi	517 33 94

RESMİ DAİRELER	
Telefon Arıza	121
UEDAŞ ARIZA	186
UEDAŞ İşletme	513 45 03
Statyum	514 00 95
Orm.Böl.Şef.	513 12 86
Milli Eğt. Md.	513 11 74
Halk Kütüphane	513 13 53
Askerlik Şb.	513 10 57
Karayolları	513 13 08
Liman Baş.	513 11 33
Mal Müd.	513 10 95
Nüfus Md.	513 37 42
Özel İd. Md.	513 15 07
Tapu Sicl. Müd.	513 14 14
Müftülük	513 13 64
Gümrük Md.	524 85 86
Ver. Dairesi Md.	513 10 92
İlçe Tarım Müd.	513 10 45
İlçe Seç. Md.	513 77 73
Halk Eğitim Müd.	513 18 46
İŞ-KUR	513 71 66
BELEDİYE	
Santral	513 45 21 -23
Başkanlık	513 45 20
BUSKİ	514 57 96
İtfaiye	513 23 25
Muhasebe Md.	513 45 21-182
Yazı İşl. Md.	513 45 21-111
Su Arıza	Yalnız 185

DENİZ OTOBÜSÜ	
Bursa	256 77 84
Mudanya	544 30 60
Yenikapı	(212) 516 12 12
Yalova	(226) 811 13 23
İDO İmam Aslan Dinlenme Tes.	513 23 94
VAPUR - FERİBOT	
Yalova	(226) 814 10 20
Topçular	(226) 363 43 19
Eskihisar	(262) 655 60 31
OTOBÜS	
Şehirlerarası Otobüs Terminali	261 54 00 (18 Hat)
DAĞITICILAR	
GEMDAŞ	513 29 29
Aygaz	513 12 95
Habaş	513 16 37
Mogaz	513 75 58
Ergaz	513 88 43
Milangaz	513 22 59
Habaşgaz	513 45 46
Yeni Likitgaz	513 65 00
BP Gaz	514 59 81
Bütünler Likitgaz	513 80 00
Akçagaz	514 88 70
Totalgaz	514 17 00
Akcan Petrol	513 10 79
MAR-PET	513 30 33
Tuncay Otogaz	513 10 45
Beyza Petrol	513 01 03

Gemlik Körfez
GEMLİK'İN İLK GÜNLÜK SİYASİ GAZETESİ

YEREL SÜRELİ YAYIN
YIL : 42 SAYI : 5477
FİYATI : 50 Kr. (KDV Dahil)
Sahibi : Serap GÜLER
Sorumlu Yazı İşleri Müdürü : Kadri GÜLER
İstiklal Cad. Bora Sok. No:5/A
Tel : 513 96 83 GEMLİK
korfezofset@hotmail.com
Yönetim ve Basım Yeri :
GÜLER AJANS
Matbaacılık-Yayıncılık-Reklamcılık Tesisi
İstiklal Cad. Bora Sok. No:5/A GEMLİK
(Dini bayram Günleri ve Pazar günleri yayınlanmaz)

GEMLİK SİNEMA GÜNLÜĞÜ
VENÜS SİNEMASI
Oflu Hocanın Şifresi
2: 11:30-14:00-16:30-19:00-21:15...
Kaptan Amerika Kahramanların Savaşı (3D Türkçe):
11:00-14:00-17:00-20:30...
Magi: 11:45-14:15-17:00-20:15...
513 33 21

ÖZEL "Yeni bir Aykent ile hedeflerinize doğru"

AYKENT

İLKÖĞRETİM OKULU ve ANASINIFI

Deneyimli kadromuz ile çağdaş eğitim anlayışıyla sizlere en yakın özel okuluz...

ANA SINIFI 1,2,3. SINIFLARA HAFTADA 6 SAAT 4,5,6,7. SINIFLARA HAFTADA 8 SAAT İNGİLİZCE

Eğitim ve öğretim yılı boyunca Milli Eğitim Bakanlığı'nın uyguladığı müfredat programına göre zorunlu gördükleri kültür ve branş derslerinin yanı sıra sosyal aktivitelerimiz bulunmaktadır

SOSYAL AKTİVİTELERİMİZ:

MÜZİK
MASA TENİSİ
VOLEYBOL
BASKETBOL
SU SPORLARI
JİMNASTİK
TİYATRO
BİLGİSAYAR
HALK OYUNLARI
SATRANÇ

Gemlik- Orhangazi yolu 2. Km Umurbey Paşabahçeler Mevkii
Tel : 513 50 84 GEMLİK www.aykentilkogretim.k12.tr

YİĞİT İNŞAAT
1987

YAPI MALZEMELERİ LTD. ŞTİ.

BANYO & MUTFAK & SERAMİK & CAM MOZAİK
VİTRİFİYE & BANYO DOLAPLARI & LAMİNAT PARKE
KOMBİ & RADYATÖR & BOYA VE KABA İNŞAAT MALZEMESİ
ISI VE SU YALITIM ÜRÜNLERİ & SIHHİ TESİSAT ÜRÜNLERİ

Adliye Binası Altı Yeni Pazar Cad. No: 98
Tel : 0 224 514 31 64 Fax : 0 224 513 90 41 GEMLİK
www.yigitinsaatgemlik.com

Kuruluş:1973

Gemlik Körfez

GEMLİK'İN İLK GÜNLÜK SİYASİ GAZETESİ

16 Mayıs 2016 Pazartesi www.gemlikkorfezgazetesi.com 50 Kr.

Balıkçılar trolcüyü avladı

Güne Bakış

Kadri GÜLER
kadri_guler@hotmail.com

Kurultayı yaptırmadılar...

Dün bütün gün, MHP'li muhaliflerin Ankara da yapacakları Kurultayı televizyonlardan izledim.

Aslında bir ara kurultayın toplanacağı umudu doğmuştu içimde.

Ancak işin içine vali girince umudumu yitirdim.

Dev. Syf. 4'te

Sınırlı Sorumlu Gemlik Merkez Su Ürünleri Kooperatifi üyeleri ve Balıkçılar Derneği üyeleri balıkçılar trol avcılığı yapanları izleyerek, suçüstü yaptılar. Yasaklara uymayarak trolle balık avlayan balıkçının malzemelerine el konularak, jandarmaya teslim edildi. Haberi sayfa 2'de

MHP il ve 3 merkez ilçede yönetim görevden alındı

Gemlikli avukat Yıldırım İlçe başkanı

Milliyetçi Hareket Partisi'nde yaşanan kurultay sıkıntısı dün Ankara'da yargı engeline takılırken, Bahçeli karşısında aday lığını açıklayan Meral Akşener, Umit Özdağ, Koray Aydın, kurultayı Haziran ayında toplayacaklarını açıkladılar.

MHP genel başkanı Devlet Bahçeli'nin değişmesini isteyen muhalif kanat adaylarının kurultay çağrısı mahkemenin değişik kararlar vermesi sebebiyle yargıtayın da kararını Mayıs ayında açıklayacağını bildirmesi MHP deki kargaşayı büyüttü. Bu arada, Akşenerci olarak bilinen Bursa il ve 3 merkez ilçe yöneticisi de görevden alındı. Yıldırım İlçe başkanlığına Gemlikli avukat Serdar Aydemir, Nilüfer'de Ali Hayri Ozan, Osmangazi'de Cihangir Kalkancı'nın atandığı belirtildi. İl Başkanı Yüksel Yılmaz'ın yerine ise Tevfik Topçu'nun atandığı bildirildi.

Gemlik Körfez
GEMLİK'İN İLK GÜNLÜK SİYASİ GAZETESİ

Balıkçılar, trolcüyü avladı

Denizlerimizde avlanma yasağının başlamasından sonra trol ile avlanma yapan balıkçılara meslektaşları izin vermiyor.
Denizlerde av yasaklarının başlamasından sonra balıkçılar, 4 ay süre ile su ürünleri yönetmeliğinde belirtilen balıkları avlaması yasaklanır ken, bazı balıkçıların yasaklara uymayarak trol ile avlamaya devam etmesi üzerine, Sınırlı Sorumlu Gemlik Merkez Su Ürünleri Kooperatifi üyeleri ve Balıkçılar Derneği üyeleri balıkçılar

trol avcılığı yapanları izleyerek, yasağa geçit vermiyorlar. Geçtiğimiz günlerde S.S. Gemlik Merkez Su Ürünleri Kooperatifi yöneticileri, kaçak trol yapan balıkçıyı yakalayarak, malzemelerine el koyarak, jandarmaya teslim etti.
S.S. Gemlik Merkez Su Ürünleri Kooperatifi Başkanı Zeki Hazer, yasaklara uymayan balıkçıların yasaklara uymayarak kendi bindikleri dalı kestiklerini söyledi.
Hazer, *"Bütün uyarılarımıza karşın kaçak balık avlamayı alışkanlık haline getirmiş olan bazı meslektaşlarımız bu alışkanlıklarını sürdürüyor. Biz de sahil muhafaza ile birlikte bu kişilerle mücade le etmeye devam ediyoruz. Trol ile av yapan bir balıkçıyı suç üstü yaparak malzemelerine elkoyduk ve gü venlik birimlerine teslim ettik. Bizim ekmeğimizle oynayanlara karşı mücadelemizi sürdüreceğiz."*

Gemlik Zeytin Hali Toptancılar Sitesi Genel Kurulunda yeni yönetim belirlendi

Zeytin Hali'nin yeni başkanı Serdar Özaydın

Gemlik Zeytin Hali Toptancılar Sitesi 2016 yılı olağan genel kurulu yapıldı. Cumartesi günü Zeytin Hali Toptancılar Sitesi İdari Binasında toplanan site esnafı yeni yöneticileri belirledi.
Ülkemiz ve İlçemizin zeytin sektöründe önemli bir yere sahip olan Gemlik Zeytin Hali Toptancılar Sitesinde bulunan 96 adet zeytin işletmecisi, 2 adet çay ocağı ve bir cami bulunuyor.
Hizmete girdiği 1994 yılından günümüze

Serdar Ozaydın

kadar zeytin sektörüne hizmet ver meye devam etmekte olan Zeytin Hali Toptancılar Sitesi, genel kuruluna Belediye Başkanı Refik Yılmaz, Başkanvekili Ercan Barutçuoğlu da katıldı.
Yılmaz, genel kurulda yaptığı konuş masında zeytinci esnafının sorunlarını gidermeye çalıştık larını, bunun için yeni site yapımı için imar planlarında yer ayırdıklarını söyledi.
Yılmaz, genel kurulun hayırlı olmasını diledi.
Genel kurulda, sitenin uzun yıllar başkanlık görevini yürüten Adem Çiçek aday olmadı.
Tek liste ile yapılan seçimlerde yönetim kuruluna Serdar Özaydın, Ahmet Ulukaya, Salih Erbek, Sedat Peker ve Hasan Bozan seçildiler.
Genel Kurul ile görevi devralan Serdar Özaydın ve ekibi mevcut sorunları bildiklerini ve çözümü için he men kollarını sıvayıp işe başlayacaklarını söylediler.
Yeni yönetim, Gemlik Zeytin Hali'nin marka değerini yükseltmek İçin çalışa caklarını belirtiler.

GTSO Heyeti TOBB genel kurulunda

Türkiye Odalar ve Borsalar Birliğinin 72 genel kurulu so na erdi. Akredite üye olan Gemlik Ticaret ve Sanayi Odası heyetinin de katıldığı genel kurul M. Rifat Hisarcıklıoğlu'nun ev sahipliğinde yapıldı. GTSO Meclis Başkanı Paşa Ağde mir, Meclis Başkan vekili Zafer Işık, meclis üyeleri Faruk Güzel, Fatih Buluk ve genel sekreter Agah Arda'nın Gemlik'i temsil ettiği kongrede konuşan Genel Başkan Hisarcıklıoğlu, esas zenginliğin girişimci ruh olduğunu ifade ederek, *"Hedeflere ulaşmak istiyorsak, geride kalmak istemiyorsak, her gün bir önceki günden daha fazla çalışmak zorundayız"* dedi.
Birlik ve beraberliğin önemine vurgu yapan TOBB Başka nı Hisarcıklıoğlu yaptığı konuşmada, Türkiye'nin zengin leşmek için girişim cilikten başka çıkar yolunun olmadığını vurguladı.
Hisarcıklıoğlu ihracat kapasitesinin artırılması için KOBİ'lere daha çok ihracat yapmayı öğretmek gerekti ğini belirterek, 'Türkiye hepimizin' mesajı verdi.

17-22 Mayıs tarihleri arasında Gemlik Seyhanlar mağazasında geçerlidir.

Seyhanlar
Alışverişin en kârlısı!

17 MAYIS
22 MAYIS

AÇILIYORR

GEMLİK MAĞAZAMIZA ÖZEL FIRSATLAR SİZLERİ BEKLİYOR

ZEKİ Osmancık Pirinç 2,5 Kg.
8.90 ₺

EMEK Ayçiçek Yağı 4,5 Kg.
19.90 ₺

BALKÜPÜ Toz Şeker 5 Kg.
15.90 ₺

ÇAYKUR Kamelya Çayı 1 Kg.
17.90 ₺

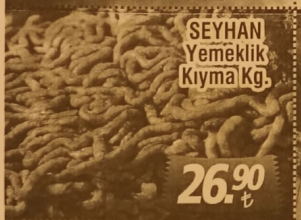

SEYHAN Yemeklik Kıyma Kg.
26.90 ₺

SEYHAN Dana Kuşbaşı Kg.
31.90 ₺

ÖZGÜLLÜ Doğal Kova Yoğurt 2000 Gr.
4.95 ₺

YUMURTA 30'lu
5.95 ₺

TURSİL Matik 8 Kg. Çeş.
14.90 ₺

ARİEL 6 Kg. Çeş.
19.90 ₺

SOLO Tuvalet Kağıdı 32'li
16.90 ₺

BANAT Moppi Döner Başlıklı Mop
29.90 ₺

SALKIM DOMATES Kg.
1.49 ₺

PATATES Kg.
0.95 ₺

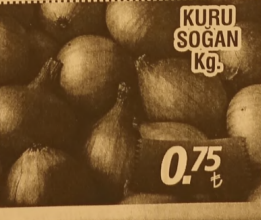

KURU SOĞAN Kg.
0.75 ₺

KARPUZ Kg.
0.99 ₺

GEMLİK SEYHANLAR
Hamidiye Mah. Orhangazi Cad. No: 72
Gemlik / BURSA

17 MAYIS SALI
SAAT: 09:00

Güne Bakış

Kadri GÜLER
kadri_guler@hotmail.com

Kurultayı yaptırmadılar...

Siyasi partiler yasası partilerin nasıl yönetileceğini tüzükleri ile belirler.

Bir partinin kurultayının nasıl toplanacağı da tüzüklerde yazar.

MHP'nin tüzüğünde olağanüstü kurultayın toplanabilmesi için gerekli oranı da belirtmiş.

Muhalifler, partinin Genel Başkanları Devlet Bahçeli ile bir yere varamayacağını düşüne rek, kurultayı toplayıp tüzük değişikliği ile genel başkanı değiştirmek istiyor.

Buna Sayın Bahçeli izin vermiyor.

Muhalifleri ağır dille eleştiriyor, işi Fetocu luğa kadar götürüyor, ihanet diyor.

Türkiye dün MHP'nin kurultayına odaklandı.

Kurultay Cumhurbaşkanının kızının düğününü bile gölgede bıraktı.

Son ana kadar yapılır umudu vardı. Ancak, bir gün önce kurultayın toplanacağı otelin çevresinde alınan güvenlik önlemleri, buna izin verilmeyeceğini gösteriyordu.

Ankara'da yapılacak bir kurultay için Türkiye'nin bir ucunda ki bir mahkeme bu kurultayı engelleyecek karar vermesi kadar anti demokratik bir davranış olamaz.

Buradaki hakimler gerçekten bir hukuk adamı mıdır, yoksa bir militan mı anlamak mümkün değil.

Hukuk adına adalet katlediliyor bizim ülke mizde.

Onun için adalete olan güven azaldı.

İnsanların tek sığınacağı yerdir adalet. O da yok olursa, Allah sonumuzu korusun.

Ankara'dan alınan mahkeme kararı, kurultayın toplanmasına geçit verirken, yonetimin aldığı başka mahkeme izin vermiyor.

Ve de Valilik bu mahkeme kararına dayanarak kurultayın toplanmasını engelliyor.

Dün, MHP'li muhalifler kurultayı toplayamadı ama delegeleri topladı.

Bunu bütün Türkiye gördü.

Eğer, Gemlik ve de Ankara göremediyse yazık.

MHP'nin içine düştüğü bu durumdan üzüldüm.

Bir yanda muhalifler kurultay toplamaya çalışırken, öte yanda genel merkez bunu engelliyor.

Genel merkeze muhalif adayları destekleyen tüm örgütleri görevden alıyor.

Bursa örneği bunun son kanıtı.

Böyle demokrasi, böyle siyaset olur mu?

Türkiye'deki sorun siyasi partilerde Genel Başkan diktası sorunu.

Bunu iktidar partisinde Cumhurbaşkanı Anayasayı çiğneyerek yapıyor, diğerleri de aynen sürdürüyor.

Başarısız genel başkanların koltuk sevdası ülke demokrasisine sekte vuruyor.

MHP'de sular daha durulacak gibi değil.

MHP'de değişim rüzgarları esiyor.

Darısı CHP'ye...

ADD'den Gemlik ve mahallelerine açık hava kütüphaneleri

Atatürkçü Düşünce Derneği Başkanı Tansu Erçevik gazetemize yaptığı açıklamada, dernek olarak Gemlik merkez ve mahallerinde belirle dikleri 7 farklı noktaya açıkhava kütüpha neleri kuracaklarını belirtti. İlk olarak Gemlik merkezde iki, Umurbey ve Karacaali mahallelerinde birer olmak üzere 4 kütüphane ile yola çıkacaklarını belirten başkan Tansu Erçevik projelerini toplamda 7 adet kütüphane ile tamamlamayı düşündüklerini vurguladı.

Her bir kütüphane 6 bölümden oluşacak olup ilk bölümde kutsal kitabımız Kuran-ı Kerim Meali olacağı açıklandı.

Böylece insanların Kuran-ı doğru anlayabilmelerini sağla mayı amaçladıklarını belirten Erçevik, kutsal inançları yanlış anlatıp bu değerleri kullananların önüne geçmeyi planladıklarını dile getirdi. Kütüphanenin diğer bölümlerinde ise Nutuk, Atatürk İnkılapları ve Devrimleri kitapları, çocuk hikaye ve romanları, erişkinlere yönelik hikaye ve roman kitapları ile ilçemizin geçim kaynağı olan zeytinciliğe yönelik kitapların bulunacağı açıklandı.

Özellikle ve özellikle siyasi ve ideolojik hiçbir kitabın kütüp haneye giremeye ceğini belirten Erçevik, Atatürkçü Düşünce Derne ği'nin partiler üstü bir oluşum olduğunu vurguladı. Başkan Tansu Erçevik, ilçemiz eğitimine yönelik projelerinin devam edeceğini belirtti ve tüm Gemlik halkını Atatürkçü Düşünce Derneği çatısı altın da buluşmaya çağırdı.

Gemlik Müteahhitler Derneği'ne Aksa Doğalgazı ziyaret etti.

Üstüner; "107 bina için başvuru var"

Aksa Doğalgaz A.Ş'in ortaklığı GEMDAŞ İşletme Müdürü Levent Üstüner ve ekibi Müteahhitler Derneği'ni ziyaret etti. Gemdaş çalışmaları hakkında bilgi veren İşletme Müdürü Üstüner, müteah hitlerin sorularını da yanıtladı.

107 BAŞVURU VAR

Üstüner, sunumla desteklediği konuşmasında son zamanlarda sorunların azaldığını belirterek, mevzuat ve Gemlik ile ilgili konulara açıklık getirdi.

Üstüner, *"Biz görevimizi yaparken, aynı zamanda düzenli çalışmayı da önemsiyoruz. Şu anda bize yapılan 107 bina ile ilgili başvuru var. 107 binadan 29'unun içinde oturanlar var. Diğeri ise çalışmayı sürdürüyor. Bu bina hatlarının tamamlanması iki ve beş ay arasında zamana yayılabilir. Öncelikle şunu unutmamak gerekir; biz, izinsiz kazı yapamayız. Aykome ye kazı ruhsatı içi başvuru yapıyoruz. Bahsettiğimiz 107 bina için de bunu yaptık. Kumla için anlaşmamız var. Çakaldere mevkiinin sol tarafı ile ilgili yatırımımız olacak. GEMDAŞ mahalle bazlı çalışıyor. Aralık ayı sonundan Mart ayı arasına kadar kazı yapmı yoruz. Çakaldere mevkii ile ilgili en önemli sorunun planlarda olan yolların fiilyatta olmamasıdır. Bu yollar yapılmadı ğı sürece de, bizlerin çalışma yapması imkansız. Toprak üzerinden çalışamayız. En azından siyah hatta ulaşması gerekir. Bunun çözülmesi, çalışmalarımızı hızlandıracaktır. Belediyeye Baş kanlığına sorun larımızı ilettik. Belediye Başka nımız yardımcı olacağını söyledi. Bölgeye Sakalı üzerinden 125'lik hat geçireceğiz. Mevcut hat bölge için çok yetersiz. Tahminen Temmuz – Ağustos ayları arasında sorunu çözmüş oluruz"* dedi.

Müteahhitler Derneği Başkanı Ömer Uslu, bilgilendirme yapan Gemdaş ekibine teşekkür etti.

BİL SCHOOLS · BİL · 1995 · OKULLARI

BİL OKULLARI

"Köklü bir geçmişten, Aydınlık geleceğe..."

DÜNYA İNOVASYON OKULU **ORHANGAZİ'DE** AÇILIYOR!

2016 - 2017 Eğitim Öğretim Sezonunda Hizmetinizdeyiz

ANAOKULU • İLKOKUL • ORTAOKUL

bilorhangazi www.bilokullari.com.tr | 444 5 245

İSTANBUL AYDIN ÜNİVERSİTESİ

AYRINTI

Erhan İZGİ

ATATÜRK SEVGİSİ

Atatürk'ü tanıdığım dan beri ona karşı büyük bir saygı ve hayranlık duydum. Kitaplardan onun yaptıklarını okuyup öğrenmeye çalıştım. Onu tanıdıkça hayranlığım dahada artı. Söylev'i defalar ca okudum. Ulusal Kurtuluş Savaşı'nı konu alan kitapların birçoğunu alıp oku ma gereği duydum. Modern Türki ye'nin doğuşunu anlatan yerli ve yaban cıların yazdığı eserleri de okumaktan geri durmadım. Kazan dığı savaşları ve yaptığı devrimleri öğrendikçe onun ne büyük insan olduğu nu daha iyi kavra dım.

Bazen düşünüyo rum da bu ülkede O'na karşı girişilen karalama kampan yaları, heykellerini kırma ve boyama gibi çirkinlikler insa nın kanını donduru yor. Bunların da ötesinde siyasi iktidara sahip olanlar onun adını, devrimlerini hele hele kurdu ğu cumhuriyeti bir kurt gibi kemirerek yok etmeye çalışı yorlar. Oysa onun sayesinde bulun dukları mevkilere geldiler. İnsanın sorası geliyor: "Atatürk size hangi kötülüğü yaptı?" Bunca iyiliklerine karşılık bu kötü davranış niye?

Birkaç yıl öncesin de medyada bir habere tanık oldum. Amerika'nın yeni dışişleri Bakanı John Kerry Ankara ya geliyor. Ziyaretinin ikinci gününü Atatürk'e ayırıyor. Anıtkabir'i ziyaret eden Kerry Atatürk ün mozolesine çelenk koyarak saygı duruşunda bulunu yor ve Özel deftere şunları yazıyor: "Türk halkına ve bu büyük lidere Ameri kan halkının bir temsilcisi olarak saygı larımı sunmaktan onur ve gurur duyu yorum." diyor.

Aynı günlerde ülke mizi ziyaret eden Ürdün Kralı Abdullah, Anıtkabir'de gözyaşlarını tutamı yor. Atatürk'e duyulan saygı ve hayran lık bizim için de büyük bir gurur kaynağı değil mi?

Atatürk'ün büyüklü günü bütün Dünya biliyor; ama bizim muhteremler ne hikmetse bu gerçeği bir türlü kabul etmek istemiyorlar. 10 Kasım larda ve Ulusal bay ramlarda hastalık hastası olup törenlere katılmıyorlar. Fakat aynı mümtaz şahsiyetler, kerameti kendinden menkul birilerinin elini öpüp dizlerinin dibine otur mayı marifet sayıyor lar; fakat Atatürk'ün adını ağızlarına alamıyorlar. Ne büyük çelişki değil mi? Atatürk, aramız dan 78 yıl önce ayrıldı. Buna karşın onu ne Türk halkı ne de Dünya unuttu! Böyle sine büyük ve say gın liderden Dünya' da kaç örnek göstere bilirsiniz?

ABD'nin ünlü dergi si TİME 90'ıncı yılını kutluyor. Bu nedenle son sayı sında en iyi 90 dergi kapağı seçimi yapılıyor. İlk sıraya 24 Mart 1923 te Atatürk'le ilgili kapak yerleşi yor ve onun için şu sözler yer alıyor: " O Türki ye'yi özgür lüğü ne kavuşturdu. Halkını bataktan kurtardı. Modern Türkiye Cumhuriyeti'nin kurucu babasıdır. Laik reformları ve otoriter çizgisi on yıllar boyunca Orta doğu da yankı uyandı racak bir efsane bıraktı." Günümüzde ülkeyi idare ettiklerini sananlar ne yapıyor? Çağdaş, laik ve özgür olan Türkiye Cumhuriyeti ni çağ dışı, teokratik ve tutsak bir ülke haline getirmek için ellerin den geleni yap maktan geri durmu yor, güzelim ülkeyi bir Ortadoğu bataklı ğına sokmaktan medet umuyorlar. Türk halkı son yıllar da mutsuz, huzursuz, yaşama sevin cini yitirmiş, acılar içinde kıvranan bir duruma düşürüldü.

80 yıl önce yaşa yan, dünyanın akışı nı değiştiren ve imkânsızı başaran bu büyük insanı dünya unutmuyor; ama biz unutuyor ve unutturmaya çalışı yoruz. Elbette bu çok kolay olmayacak. Geçmişini, tarihini bilmeyen toplum lar uzun süre ayakta kalamazlar. Varlığı mızı sürdürmek isti yorsak bizi biz yapan değerlere sahip çıkmak zorundayız.

Dünya ülkeleri Türkiye'yi hangi isimlerle anıyor biliyor musunuz? Öncelikle iki isim. Bunlardan önde geleni Atatürk diğeri de Nazım Hikmet... Bizim yüzümüzü ağartan, bizi gurur landıran bu iki isim... İster sevin ister sayın bu bir gerçek. Bugün Türkiye Cumhuriyeti'nden söz ediyorsak, bu ülkede özgür, mutlu yaşıyorsak ve bu ülkede yönetim mevkilerinde görev yapıyorsak bütün bunları büyük önder Atatürk'e borçlu olduğumuzu asla unutmamalıyız.

Celal Bayar yakın arkadaşı için ne diyor: "Atatürk'üm seni sevmek milli bir ibadettir." Bu söze yürekten katılıyo rum. Ey büyük Atam, gerçekten her geçen gün sana olan özlemimiz daha da artıyor.Yaptıkların için minnettarız. Türkiye cumhuriyeti var oldukça sen kalbimizde yaşama ya devam edeceksin! Senin silah arkada şının dediği gibi seni sevmek milli bir ibadettir.

MİLTON
DÜĞÜN SALONU

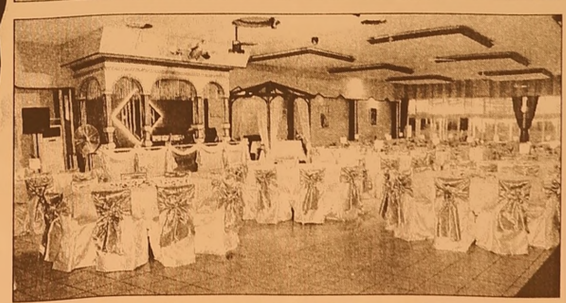

GEMLİK KÖRFEZİ'NİN DENİZLE BİRLEŞTİĞİ MÜTHİŞ MANZARADA YENİLENEN YÜZÜMÜZLE EN GÜZEL ANLARINIZI YAŞATMAK İÇİN VARIZ

Pasta - Meşrubat - Çerez
Piyanist + Dj Performans
Saten Sandalye Giydirme
Nikah Masası - Volkan gösterisi

2016 yılı REZERVASYONLARIMIZ BAŞLAMIŞTIR

İnternetten Canlı Yayın- Sahne - Işık gösterisi
Servis ve ekipmanlar - Sürpriz gösteriler

www.gemlikmilton.com
facebook/miltonduğun
plus.google.com/miltonduğun
HÜKÜMET KONAĞI KARŞISI
TEL : 513 10 71 GEMLİK

Yıldızlardan 7 maçta 6 galibiyet

Gemlikspor Yıldız basketbol takımı sahasında konuk ettiği M.K.Paşa Çimenspor Kulübü Basketbol takımını rahat bir oyun sonucunda yendi. Maça etkili başlayan taraf Gemlikspor oldu ve 16-0 ile ilk beş dakikayı geçti. İlk periyodu 26-3 önde tamamlayan taraf Gemlikspor oldu. İkinci çeyrekte de etkili hücumlar ile sayı buluna Gemlikspor ilk yarıyı 44-16 ile geçti. Üçüncü ve dördüncü periyotlarda da üstünlüğünü devam ettiren temsilcimiz

maçı rahat bir sonuç ile 84-38 aldı. Bu galibiyet ile yedi maçta altıncı galibiyetini alan Gemlikspor liderliğini sürdürdü. Gruplardaki son maçını 17 Mayıs Salı günü Gemlik Spor Salonunda saat 19.00 da Elit Akademi Spor ile karşılaşacak Gemlikspor bu maçı kazanırsa gurubunu lider tamamlayacak. Takım kadrosu, Kaan SÖNMEZ, M.Talha TOKLU, Barış Can GÜLER, Mert BİLGE, Umut TOKGÖZ, Cavit SAMANLI, Erbatur KARA, Ali Özgür DAMAR, Yunus Emre BAŞALMA, Saim DAMAR, Berkay AKBULUT, Baran Efe SIRALAÇ. Takım sorumlusu İbrahim TOKGÖZ, *"Yedi maçta altı galibiyet alarak liderliğimizi sürdürdük. Rahat ve güzel bir galibiyet oldu. Sportmence ve dostça mücadele eden iki takım oyuncularını kutluyorum. Son maçımıza bütün basketbolseverleri bekliyorum. Gemlik gençliğine fırsat verildikçe neler yapabileceğini kamu oyuna saygı ile arz ediyorum. Emeği geçenlere teşekkürlerimi sunuyorum"* dedi.

GEMLİK SPOR: 71 ELİT AKADEMİ: 65

Gemlikspor Büyük Erkekler basketbol takımı evinde oynadığı rövanş maçını aldı. Deplasmanda 1 sayı fark ile yenil dikleri Elit Akademi Spor'u 6 sayı fark ile yenerek bir üst tura çıktı. Baştan sona büyük çekiş me içinde geçen maçın ilk periyodu 10-10 berabere bitti. İkinci çeyrekte de büyük çekişme sonucu temsilcimiz 30-26 önde tamam ladı. Üçüncü çeyrekte rakibin sert savunması karşısında sayı üretmekte zorlanan temsilcimiz bu

periyodu 41-44 geride tamamladı. Final çeyreğinde maça hızlı başlayan taraf temsilcimiz oldu ve farkı kapatarak son 5 dakika da öne geçti. Bu üstünlüğünü maçın son saniyesine kadar devam ettiren takımımız maçıda 71-65 yenerek bir üst tura çıktı. Pazartesi günü bir üst turda Mudanya Spor Salonunda saat 20.00 de Orhangazi Gençlik Spor ile yarı finale çıkma mücadelesi verecek olan Takımımıza başarı lar diliyoruz. Takım kadrosu, Nurullah TARGIT, K.Ahmet TOKGÖZ, Ahmet Evrim GÖNEN Gökhan HAYIRLI, İbrahim TOKGÖZ, Mehmet ERSÖZ, Yalçın ŞENIŞIK, Koray GÜNEŞ, Ahmet YEĞENOĞ LU, Onur ASLAN, Hasan DERE, Hakan KATIMOĞULLAR. Gemlik spor takım sorumlusu İbrahim Tokgöz *"Gurup maçlarımızı tamam ladık ve bir üst tura çıktık. Takım olarak üst düzeyde arka daşlık ve dostluğu muz var. Bunun sonucunda da güzel oyun ve galibiyet geliyor. Bir üst turda komşu ilçemiz ve kardeş kulübümüz olan Orhangazi Gençlik Spor ile mücadele etmemiz bizi hem onure etti hem de duygulandırdı. Pazartesi günü güzel bir maç olacağını tahmin ediyorum. Tarafsız saha olan Mudanya spor salonunda oynanması ise basketbol severler için biraz zor olacak. Her zaman sporu dostluk ve kardeşlik içinde oynamaya çalışan iki güzide takımın oyuncularına şimdiden başarılar diliyorum"* dedi.

ELEMAN

YALOVA ARMUTLU BÖLGESİNDE AÇILAN YENİ TERMAL OTELDE 8 SAATLİK SİSTEMDE ÇALIŞTIRILMAK ÜZERE BAY - BAYAN TEMİZLİK VE ÖZEL GÜVENLİK PERSONELİ ALINACAKTIR.

MAAŞ + YEMEK + SERVİS + İSTEGE BAĞLI KONAKLAMA

0 507 179 69 65 Ömer Bey

ELEMAN

GAZETE DAĞITIMI YAPABİLECEK BAY ELEMAN ARANIYOR

0 224 513 96 83

Karşılıksız çekte Bursa ilk 5'te

Türkiye genelinde yılın ilk dört ayında kullanılan çek sayısının azalmasına karşın, 8.4 milyar lira tutarında toplam 232 bin çek karşılıksız çıktı. Şırnak, Mardin ve Hakkari karşılıksız oranlarının en yüksek olduğu iller arasında da yer aldı. Türkiye Bankalar Birliği (TBB) Risk Merkezi'nin Nisan ayı çek raporuna göre, 2016 yılının ilk dört ayında, bankalara ibraz edilen çeklerin sayısı geçen yıla göre yüzde 11 oranında azalarak 6.5 milyon adete geri ledi. Bu çeklerin parasal tutarı ise yüzde 3 artışla toplam 214 milyar liraya ulaştı. Aynı dönemde, parasal tutarı 8.4 milyar lirayı bulan 232 bin adet çek için karşılıksız işlemi yapıldı. Geçen yılın aynı dönemine göre karşılıksız çeklerin adedinde yüzde 1,

tutarında ise yüzde 10 azalma yaşandı. Aynı dönemde karşılıksız işlemi yapılan 1 milyar liralık 36 bin adet çek daha sonra ödendi. Yılın ilk dört ayında, karşılıksız işlemi yapılan çeklerin bankalara ibraz edilen çeklere oranı, adet bazında bir önceki yılın aynı dönemine göre 0.3 puanlık artışla yüzde 3.6 ve tutar bazında 0.5 puanlık azalışla yüzde 3.9 olarak gerçekleşti. Nisan ayında, adet bazında en fazla karşılıksız işlemi yapılan 5 il sırasıyla İstanbul, Ankara, İzmir, Antalya ve Bursa oldu. Tutar olarak en fazla karşılıksız işlemi yapılan çeklerin bulunduğu illerde ise İstanbul yine ilk sırada yer alırken, bu ili sırasıyla Ankara, Mersin, İzmir ve Antalya izledi. Tutar olarak, karşılıksız işlemi yapılan çeklerin ibraz edilen çeklere oranının en yüksek olduğu il ise yüzde 12.7 ile Kırıkkale oldu. Kırıkkale'yi sırasıyla, yüzde 12.2 ile Şırnak, yüzde 11.1 ile Mardin, yüzde 10.8 ile Hakkari ve yüzde 8.9 oranla Osmaniye izledi.

ELEMANLAR ARANIYOR

KAVLAK
ZEYTİN PERAKENDE
MAĞAZASINDA ÇALIŞACAK
BAY-BAYAN PERSONELLER
ALINACAKTIR.

0 506 269 87 18

ELEMANLAR ARANIYOR

FORKLİFT VE BOBCAT
OPERATÖRLERİ ARANIYOR

0 224 524 75 24 - 0 530 148 80 83

gemport
Gemlik Liman ve Depolama İşletmeleri A.Ş.

GEMPORT 35 Terminal Traktör Operatörü istihdam edecek!

Türkiye'nin ilk özel limanı Gemport, yeni limanı için aldığı 16 yeni Terminal Traktörü için 35 Terminal Traktör Operatörü istihdam edecek.

İstihdam için Gemlik'te ikamet eden adaylar öncelikli olarak değerlendirilecek olup, değerlendirme aşağıda belirtilen kriterlere göre yapılacaktır.

- En az lise mezunu (Tercihen Makine, Motor, Mekatronik, Elektrik- Elektronik, İş Makinaları bölümleri),
- 35 yaşını aşmamış,
- Terminal Traktör İş Makinası kullanma sertifikasına sahip,
- Tercihen Terminal Traktör Operatörü olarak minimum 1 yıl deneyimli,
- Tercihen ağır vasıta veya iş makinası kullanmış olmak,
- Ekip çalışmasına yatkın, hızlı öğrenebilen, problemleri analiz edebilen, sorumluluk sahibi,
- Bursa ve/veya Gemlik'te ikamet eden/edebilecek,
- Vardiyalı çalışabilecek,
- Erkek adaylar için askerlik ile ilişiği bulunmayan.

İlgilenen adayların özgeçmişlerini hr@gemport.com.tr adresine iletmeleri rica olunur.

ELEMANLAR ARANIYOR

FABRİKAMIZDA ÇALIŞACAK
BAY - BAYAN VASIFSIZ
ELEMANLAR ARANIYOR

VERONA MERMER
TEL : 514 20 21

MEYDAN KUZU ÇEVİRME

GEMLİK BURSA YOLUNDA OLAN
İŞYERİMİZDE ÇALIŞACAK
BAYAN TEMİZLİK İŞÇİSİ ve
BAY GARSON ARANIYOR

0 532 232 80 41

Milli tüfeğin seri üretimi başladı

Milli Piyade Tüfeği MPT-76'nın, MKEK Kırıkkale Silah Fabrikasında seri üretimine geçildi. Türk mühendis ve işçileri tarafından tasarlanıp üretilen ve *"G-3 gibi etkili, kalaşnikof gibi gü venilir, M-16 gibi pratik"* olarak tanımlanan Milli Piyade Tüfeği MPT-76'nın seri üretimi başladı. Makine ve Kimya Endüstrisi Kurumu (MKEK) Kırıkkale Silah Fabri kası yetkililerinden alınan bilgiye göre, 1935 yılında 444 bin metrekarelik arazi üzerine kurulan fabrikada, 1968 yılına kadar çeşitli silahlar üretildi. Halen Türk Silahlı Kuvvetlerinde yaygın kullanılan G-3 ve MG-3 tüfeklerin üretimi ise 1968 yılında başladı. Bu silahlar 1974 yılın daki Kıbrıs Barış Harekatı'nda da kullanıldı. Fabrikada 1985 yılında MP-5, 1989 yılında 5,56 milimetre otomatik piyade tüfeği HK-33,

2007 yılında 7,62 milimetre Bora keskin nişancı tüfeği, 2009 yılında da Milli Piyade Tüfeği Projesi başladı.Türk mühendis ve işçisi nin birlikte gerçek leştirdiği ilk proje olan "Milli Piyade Tüfeği Projesi" 5 Mayıs 2014'te sona erdi. Proje kapsa mında geliştirilen MPT-76, "50'nin üzerindeki testi başarıyla geçen dünyadaki tek silah" olarak Türkiye'nin gururu haline geldi. Bu testler sırasında toplam 1 milyon 100 bin civarında mermi kullanıldı.

Dakikada 700 mermi atıyor

Tamamen yerli imkanlarla geliştirilen Türkiye nin ilk milli silahı MPT-76'nın seri üretimine de MKEK Kırıkkale Silah Fabri kası'nda başlandı. 4 kilo 180 gram ağırlığındaki silahın etkili menzili 600 metre, dakikadaki atım sayısı 700 mermi ve merminin ilk hızı saniyede 800 metre. Teles kopik dipçiğe sahip silahın, namlu boyu 406 milimetre. Çatal ayağı aynı zamanda el tutamağı vazifesi de görüyor. Üzerin deki pikatini raya, gece görüş dürbünü gibi her türlü cihaz takılabiliyor. Silah aksesuarları ile 413 parçadan oluşuyor.

Elektrik faturasını düşürecek formül

Alman enerji şirketi EWE Holding'in Türkiye Genel Müdürü Frank Quante, elektrikte serbest tüketici uygulamasına ilişkin, "Üreticiler rekabete dayalı bu sistemde elektriği daha ucuza satacak." dedi.
Serbest tüketici uygulamasını değerlendiren Quante, Türkiye'de şebeke işletimi ve perakende sektörü nün uyumlu çalış ması sonucu her abonenin ucuz elektriğe ulaşabile ceğini ifade etti. Türkiye'de hizmet sektörünün diğer ülkelere nazaran

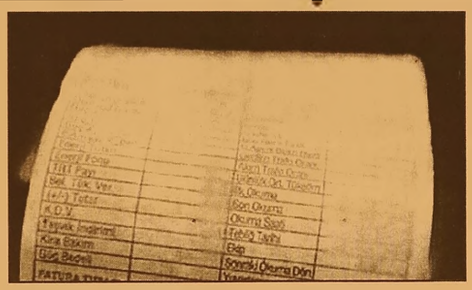

daha önde olduğunu dile getiren Quante, *"Serbest tüketici uygulaması tedarikçi şirketler için kaliteyi artırmak anlamına geliyor. Hizmet kaliteniz yüksekse, ürün aynı olsa bile tüketiciyi anlayan, tüketicinin isteklerine anında cevap verebilen bir tedarikçi olma şansınız var. Abonelerin elektriği satın alacağı tedarik çisini seçebilmesi ve en ucuz olana yönelmeleri tüketici için büyük avantaj sağlayacak. Üreticiler ise rekabete dayalı bu sistemde elek triği daha ucuza satacak."* diye konuştu.

TÜKETİCİ İÇİN BÜYÜK FIRSAT

RWE İcra Kurulu Başkanı Markus Enke de elektrikte serbest tüketici uygulamasının ucuz elektriğe ulaşma yolunda çok önemli bir adım olduğunu belirtti. Enke, *"Tüketicinin seçme şansının olması serbestleşmenin amacıdır aynı zamanda tüketici için büyük fırsattır. Herkesin ileride serbest tüketici gibi ucuz elektriğe ulaşması, piyasanın serbestleşmesi ve rekabetin sağlaması açısından önemli bir adım."* dedi.

Dakikada 70 abone geçiyor

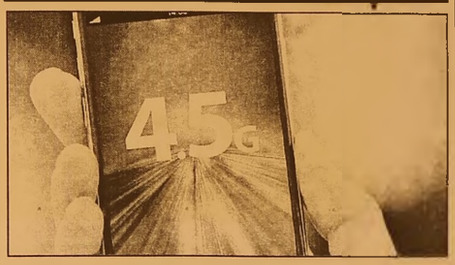

4,5G hizmetini kullanan abonelerin sayısının 10 milyo nu aştığını belirten BTK Başkanı Sayan, *"Son bir haftada günde ortala ma 100 binden fazla kişi geçiş yaptı"* dedi. Bilgi Teknolojileri ve İletişim Kurumu (BTK) Baş kanı Ömer Fatih Sayan, 4,5G hizmetini kullanan abone lerin hızlı bir şekilde arttığını, dakikada 70 abonenin 4,5G hizmetine geçiş yaptığını söyledi. Ülke genelinde 16 bin 123 baz istasyonuna güvenlik sertifikası veril diğini dile getiren Sayan, bu istas yonlardan 10 bin 413'ünün aktif hizmet verdiğini bildirdi.

'Gemlik Körfez' www.gemlikkorfezgazetesi.com

GEMLİK REHBERİ

GEREKLİ TELEFONLAR	
İtfaiye	110
Polis İmdat	155
Jandarma İmdat	156
Jandarma K.	513 10 55
Polis Karakolu	513 18 79
Gar. Kom.	513 12 06

KAYMAKAMLIK	
Kaymakamlık	513 10 51
C.Savcılığı	513 10 53
C.Savcı Yrd.	513 29 54
Emniyet Müd.	513 10 28

ULAŞIM	
Pamukkale	512 00 26
DENİZ UÇAĞI	513 66 13
Pegasus Atınlı Seyahat	514 63 62
METRO	513 12 12
Aydın Turizm	513 20 77
Sözer Turizm	512 10 72
Kenbaroğlu-Esadaş	514 46 49
Anıtur	514 47 71
Kamil Koç	512 01 63

HASTANELER	
Devlet Hastanesi	517 34 00
Sahil Dev. Hast.	513 23 29
Mer.Sağ.Ocağı	513 10 68
Tomokay Tomografi	513 65 29
Acıbadem	280 44 44

TAKSİLER	
Körfez Taksi	513 18 21
Çınar Taksi	513 24 67
Güven Taksi	513 32 40
Gemlik Taksi	513 23 24
Manastır Taksi	517 33 94

RESMİ DAİRELER	
Telefon Arıza	121
UEDAŞ ARIZA	186
UEDAŞ İşletme	513 45 03
Statyum	514 00 95
Orm.Böl.Şef.	513 12 86
Milli Eğt. Md.	513 11 74
Halk Kütüphane	513 13 53
Askerlik Şb.	513 10 57
Karayolları	513 13 08
Liman Baş.	513 11 33
Mal Müd.	513 10 95
Nüfus Md.	513 37 42
Özel İd. Md.	513 15 07
Tapu Sicl. Müd.	513 14 14
Müftülük	513 13 64
Gümrük Md.	524 85 86
Ver. Dairesi Md.	513 10 92
İlçe Tarım Müd.	513 10 45
İlçe Seç. Md.	513 77 73
Halk Eğitim Müd.	513 18 46
İŞ-KUR	513 71 66

BELEDİYE	
Santral	513 45 21 -23
Başkanlık	513 45 20
BUSKİ	514 57 96
İtfaiye	513 23 25
Muhasebe Md.	513 45 21-182
Yazı İşl. Md.	513 45 21-111
Su Arıza	Yalnız 185

DENİZ OTOBÜSÜ	
Bursa	256 77 84
Mudanya	544 30 60
Yenikapı	(212) 516 12 12
Yalova	(226) 811 13 23
İDO İmam Aslan Dinlenme Tes.	513 23 94

VAPUR - FERİBOT	
Yalova	(226) 814 10 20
Topçular	(226) 363 43 19
Eskihisar	(262) 655 60 31

OTOBÜS	
Şehirlerarası Otobüs Terminali	261 54 00 (18 Hat)

DAĞITICILAR	
GEMDAŞ	513 29 29
Aygaz	513 12 95
Habaş	513 16 37
Mogaz	513 75 58
Ergaz	513 88 43
Milangaz	513 22 59
Habaşgaz	513 45 46
Yeni Likitgaz	513 65 00
BP Gaz	514 59 81
Bütünler Likitgaz	513 80 00
Akçagaz	514 88 70
Totalgaz	514 17 00
Akcan Petrol	513 10 79
MAR-PET	513 30 33
Tuncay Otogaz	513 16 45
Beyza Petrol	513 01 03

Gemlik Körfez
GEMLİK'İN İLK GÜNLÜK SİYASİ GAZETESİ

YEREL SÜRELİ YAYIN
YIL : 42 SAYI : 5478
FİYATI : 50 Kr. (KDV Dahil)
Sahibi : Serap GÜLER
Sorumlu Yazı İşleri Müdürü : Kadri GÜLER
İstiklal Cad. Bora Sok. No:5/A
Tel : 513 96 83 GEMLİK
korfezofset@hotmail.com
Yönetim ve Basım Yeri :
GÜLER AJANS
Matbaacılık-Yayıncılık-Reklamcılık Tesisi
Istiklal Cad. Bora Sok. No:5/A GEMLİK
(Dini bayram Günleri ve Pazar günleri yayınlanmaz)

GEMLİK SİNEMA GÜNLÜĞÜ
VENÜS SİNEMASI
Oflu Hocanın Şifresi 2: 11:30-14:00-16:30-19:00-21:15...
Kaptan Amerika Kahramanların Savaşı (3D Türkçe): 11:00-14:00-17:00-20:30...
Magi: 11:45-14:15-17:00-20:15...
513 33 21

ÖZEL AYKENT İLKÖĞRETİM OKULU 2002 GEMLİK

ÖZEL "Yeni bir Aykent ile hedeflerinize doğru"

AYKENT

İLKÖĞRETİM OKULU ve ANASINIFI

Deneyimli kadromuz ile çağdaş eğitim anlayışıyla sizlere en yakın özel okuluz...

ANA SINIFI 1,2,3. SINIFLARA HAFTADA 6 SAAT 4,5,6,7. SINIFLARA HAFTADA 8 SAAT İNGİLİZCE

Eğitim ve öğretim yılı boyunca Milli Eğitim Bakanlığı'nın uyguladığı müfredat programına göre zorunlu gördükleri kültür ve branş derslerinin yanı sıra sosyal aktivitelerimiz bulunmaktadır

SOSYAL AKTİVİTELERİMİZ:

MÜZİK
MASA TENİSİ
VOLEYBOL
BASKETBOL
SU SPORLARI
JİMNASTİK
TİYATRO
BİLGİSAYAR
HALK OYUNLARI
SATRANÇ

Gemlik- Orhangazi yolu 2. Km Umurbey Paşabahçeler Mevkii
Tel : 513 50 84 GEMLİK www.aykentilkogretim.k12.tr

YİĞİT İNŞAAT

1987

YAPI MALZEMELERİ LTD. ŞTİ.

BANYO & MUTFAK & SERAMİK & CAM MOZAİK
VİTRİFİYE & BANYO DOLAPLARI & LAMİNAT PARKE
KOMBİ & RADYATÖR & BOYA VE KABA İNŞAAT MALZEMESİ
ISI VE SU YALITIM ÜRÜNLERİ & SIHHİ TESİSAT ÜRÜNLERİ

Adliye Binası Altı Yeni Pazar Cad. No: 98
Tel : 0 224 514 31 64 Fax : 0 224 513 90 41 GEMLİK
www.yigitinsaatgemlik.com

GÜNAYDIN park
EVİNİZİN KONTROLÜ SİZİN ELİNİZDE!
Akıllı Ev Sistemi
Özel İç Mimari Uygulama
3+1 Normal
5+1 Dubleks Daireler
VİZYON YAPI
Kentsel Dönüşümün Mimarı
www.vizyonkd.com

Kuruluş:1973

Gemlik Körfez

GEMLİK'İN İLK GÜNLÜK SİYASİ GAZETESİ

17 Mayıs 2016 Salı www.gemlikkorfezgazetesi.com 50 Kr.

FATURA - SEVK İRSALİYESİ - TAŞIMA İRSALİYESİ - GİDER MAKBUZU
TAHSİLAT MAKBUZU - DAVETİYE - TAKVİM - KİTAP - DERGİ - İLAN-
CİLT YAPIMI - REKLAM - MADALYA - KUPA - PLAKET
GÜLER ajans
İstiklal Cad. Bora Sok.
Bakır Apt. Altı No: 5/A GEMLİK
Tel : 0 224 513 96 83

Süreç Film ekibi, Terminal çıkışı Dereboyunda çekilen dizinin sahneleri için set kurdu

"Kehribar" çekimleri yeniden Gemlik'te

Güne Bakış

Kadri GÜLER
kadri_guler@hotmail.com

KEHRİBAR..

Dün bir rastlantı sonucu Terminal önünden geçerken, Kehribar dizi filminin çekimi ile karşılaştım.

Bu ikinci rastlantıydı.

Özdilek önünden dönüp, uygun bir yere aracımı park ettikten sonra, fotoğraf makinemi alıp, filmin çekildiği set haline gelmiş olan yola doğru ilerledim.

Dev. Syf. 4'te

Atv'de Cuma günü yayınlanan başrollerini Gürkan Uygur'un oynadığı Kehribar dizisinin bir bölümü dün Gemlik Terminali çıkışında çekildi. Çekim çalışmalarını merakla izleyen Gemlikliler, dizide Orhan Yarımcalı rolündeki Gürkan Uygur'a büyük ilgi gösterdiler. Sayfa 4'de

ADD'de konferans

Konak; "Kurtuluşa giden yolu çocuklarımıza iyi anlatmalıyız"

ADD Gemlik Şubesi'nde konuşan emekli Tarih Öğretmeni Ürer Konak, Kurtuluşa giden yolun 19 Mayıs 1919'da Atatürk'ün Samsun'a ayak basmasıyla başladığını belirterek, bu sürecin çocuklara iyi anlatılmasını istedi. Haberi sayfa 2'de

arçelik
ARÇELİK'TEN YEDİ YIL KUTLAMASI
Beyaz eşya ve ankastre fırınlarda
7 YIL GARANTİ HEDİYE
Arçelik'le teknolojinin keyfini uzun yıllar yaşayın.
Yedi yılınız kutlu olsun.
İstiklal Cad. No:11 GEMLİK Tel : 514 90 84 - 514 90 85

Atatürkçü Düşünce Derneği'nde yapılan konferansta konuşan Emekli Tarih Öğretmeni Ürer Konak, 19 Mayıs 1919'u kurtuluşa giden yolun başlangıcı olduğunu söyledi.

Konak; "Kurtuluşa giden yolu çocuklarımıza iyi anlatmalıyız"

Atatürkçü Düşünce Derneği'nde yapılan konferansta konuşan Emekli Tarih Öğretmeni Ürer Konak, Kurtuluşa giden yolun 19 Mayıs 1919'da Atatürk'ün Samsun'a ayak basmasıyla başladığını söyledi. Atatürkçü Düşünce Derneği'nin yeni binasında yapılan toplantıya çok sayıda kişi katıldı. Kurtuluşa Giden yol konulu konferansa konuşmacı olarak Emekli Tarih Öğretmeni Ürer Konak, Emekli Edebiyat Öğretmeni Erhan İzgi katıldılar. Ürer Konak konuşmasında, 19 Mayıs'a nasıl gelindiğini tarihsel süreç içinde gelişmeleri anlatarak başladı. Konak, *"Geçmişini unutan ülkeler onu bir daha yaşamak zorunda kalırlar. Gençlerimize yaşanan gerçekleri anlatmak gerekir.*

19 Mayıs'a nasıl gelindiğini, Kurtuluş savaşını, hürriyetin kuruluşunu ve devrimleri iyi anlatmak zorunda yız" dedi.

Birinci Dünya Savaşında Osmanlı'nın yenik sayılması üzerine, işgalci güçlerin ülkeyi aralarında paylaştığını söyleyen Ürer Konak, *"Emperyalist güçler Türklere Orta Anadolu bozkırında küçük bir yer bıraktılar. Çevresini aralarında paylaştılar. Zamanla Türk ulusunu boğacak bir tarih sahnesinden koparacaklardı. İşte bu sırada Mustafa Kemal ve arkadaşları Samsun'a çıktı."* dedi.

Konak'ın konuşmaları arasında Erhan İzgi ise şiirlerle ve anlatımlarla konuşmayı renklendirirken, anlatımı devam eden Ürer Konak, Mustafa Kemal'in Samsun'a çıkması ardından Amasya, Erzurum ve Sivas'ta yaptığı toplantıları ve alınan kararları hatırlattı. 23 Nisan 1920 tarihinde Ankara'da Türkiye Büyük Millet Meclisi'nin açılmasını bu süreçte yaşanan olayları ve Kurtuluş Savaşı sürecini de anlatan konuşmacı, *"Asıl savaş Kurtuluş Savaşından sonra başlar. Cumhuriyetin kuruluşu ve ardından hilafetin ve saltanatın kaldırıldığını Atatürk devrimleri dediğimiz yeniliklerin yeni Cumhuriyette birbirgerçekleştirildiğini, eğitimde birlik sağlandığını, harf devrimi ile okuma ve yazma yaygınlaştırıldığı, kadınlara yeni hakların verildiği, 2. Dünya Savaşı sırasında bilim adamları Türkiye'ye çağırılarak, üniversitelere görev verilerek, aydınlanma döneminin başlatıldı, 1800 kilometre demiryolu yapıldı, kıyafet, ölçü tartı çağa uygun hale getirildi. Türk mücizesi denen bir dünyada örnek gösterilen dönem başlatıldı. Cumhuriyet kolay kurulmadığı gibi bugünlere de kolay gelinmedi. Menemen de isyan başlatıldı, Şeh sait isyanları tarafından din elden gidiyor diyerek geri ci ayaklanmalar çıkarıldı. Sanayide yurdun dört bir yanında fabrikalar kuruldu. Bunlardan biri de Gemlik Sunğipek Fabrikasıydı. Bugünlere geldiğimizde o günlerde yoktan kurulan bu fabrikaları kapattık. Türkiye'nin dış borcu 733 milyar dolara yükseldi. Eğitimde birlik yasası delindi. Üniversitedeki eğitim kalitesi en gerilere çekildi. Atatürk adı adım adım unutturulmaya çalışıldı. Anıtlarına bir çelenk koymak bile sorun oldu. Tabelalardan T.C. ler silindi. Ülkeyi bölmek isteyenler amaçlarını gerçekleştirmeye çalışıyorlar. Bu durumdan kurtulmak için Cumhuriyetin kuruluş felsefesine dönmemiz gerekir."* dedi.

Erhan İzgi, konuşma arasında Fazıl Hüsnü Dağlarca ve Nazım Hikmet'in Kurtuluş Savaşı ile ilgili şiirlerini okuyarak, konferansı renklendirdi.

Konferans öncesi ADD'li bayan üyelerin yaptığı kahvaltılıklar toplantıya katılanlar tarafından birlikte yendi.

İlk etap toplu konut projesi tamamlandı

Belediye Başkanı Refik Yılmaz, Belediye bünyesinde oluşturulan proje ekibinin ilk etap toplu konut projeleri çalışmalarını tamamladığını müjdeledi. Yoğun bir çalışma sonrasında ortaya çıkan birinci etap toplu konut çalışması projelerinde ihale aşamasına gelindiğini vurgulayan Refik Yılmaz, Belediye Başkan Yardımcısı Vedat Büyükgölcigezli ve Belediye Meclisi İmar Komisyonu Başkanı Gülşen Uslu ile birlikte proje ekibini kutladı.

Cihatlı Mahallesi bölgesinde etaplar halinde yapılacak olan Toplu Konut çalışmasının tamamının 970 konuttan oluştuğunu ifade eden Belediye Başkanı Refik Yılmaz, 224 konutluk ilk etap çalışmalarının projelerinin hazır hale geldiğini kaydetti. 6'şar katlı, kaloriferli, ayrık nizam, asansörlü ve otoparklı toplu konut projesinin ayrıca deniz manzaralı ve ticaret alanları ile sosyal donatı alanlarıyla çevrili olacağını bildiren Refik Yılmaz, *"Proje ekibimizi tebrik ediyorum. Yoğun bir çalışma sonrasında ilk etap projelendirmeyi tamamladılar. Projelerimiz ihale aşamasına geldi. En kısa sürede temel atmayı düşünüyoruz. Bu arada ikinci etap projelendirme çalışmaları da başladı. Cihatlı Mahallesi bölgesinde, örnek bir mahalle oluşturacağız. İlçemize şimdiden hayırlı uğurlu olsun"* dedi.

Proje çalışmalarında, Belediyenin kendi bünyesindeki İmar İşleri Müdürlüğü ekiplerinin yanı sıra, Belediye Başkan Yardımcısı Vedat Büyükgölcigezli ve Meclis İmar Komisyonu Başkanı Gülşen Uslu'nun da büyük emekleri olduğunu anlatan Belediye Başkanı Refik Yılmaz, bir çok belediyeye örnek olacak, özenli ve detaylı çalışmanın ortaya çıkmasından duydukları mutluluğu dile getirdi.

Dolandırıcılar taktik değiştirdi

Telefon dolandırıcıları, vatandaşların artık kendilerine inanmaması üzerine taktik değiştirdi. PTT'nin adını kullanan dolandırıcılar, gönderdikleri maillerle vatandaşların dosyalarını şifreleyerek, açmak için para istiyor. Türkiye'nin dört bir yanında vatandaşları terör, savcı, polis gibi arayan telefon dolandırıcılarına mail dolandırıcıları da eklendi.

PTT Kargo'nun mail adresinden kargo takip numarasıyla 'Kargonuz teslim edileme miştir' başlığıyla mail atan dolandırıcılar, vatandaşların adres bilgilerini güncelleyip kargolarını alabilmeleri için 'PTT Adres Değişikliği Formu'nu doldurmalarını istiyor. Kargonun 15 gün içinde alınmaması halinde

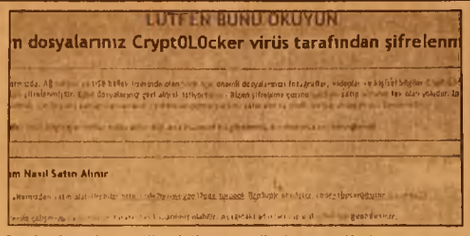
LÜTFEN BUNU OKUYUN
n dosyalarınız Crypt0L0cker virüs tarafından şifrelenm
m Nasıl Satın Alınır

fazladan her gün için 25 lira tazminat talep edileceğini vurgulayan dolandırıcılar, link vasıtasıyla vatandaşları form doldurmaya zorluyor. Sahte PTT adresine yönlenen linke tıklanması halinde bilgisayara bulaşan virüs, kredi kartı, özel bilgiler gibi pek çok veriyi dolandırıcılara aktarıyor.

Bursa'da kendisine gelen PTT mailini açtığını ifade eden gelen maili açtığını belirten Cüneyt Ok, *"Yaptığımız iş gereği PTT ile çalışmaları mız oluyordu. Mail adresimize gelen mailinde kurumdan geldiğini düşünerek açtık ve istenilen linke tıkladık. Daha sonra bilgisayardaki tüm klasörlerimizin belgelerimizin şifrelendiğini fark ettik. Masa üzerindeki bir klasör içerisinde ise bize para yatırmamız gerektiği yazıyor. Şifreledikleri dosyaları açmak için bizden 900 lira istediler. Bir başka arkadaşımız dan ise 2 bin 500 lira istemişler. Oda yatırmış ama dosyalarını açmamışlar. 10 bin lira daha istemişler. Polise şikayet etmiş ama bir sonuç alınamayacağını öğrenmiş"* diye konuştu.

Düğün dönüşü korkunç kaza!

Düğünden dönen içinde 3 kişinin içinde bulunduğu Serdar Aydın yönetimindeki otomobil, sürücünün yağmurun da etkisiyle kayganlaşan yolda direksiyon kontrolünü yitirmesi sonucu orta refüjde bulunan ağaca çarptı. Hurda yığını haline dönen otomobilde sıkışan 3 kişi itfaiye ekipleri tarafından kurtarıldı. Osmangazi Zafer Mahallesi Zafer Caddesi'nde meydana geldi. Atıcılar Mahallesi'nden Gökdere Bulvarı yönüne giden 39 yaşındaki Serdar Aydın yönetimindeki 43 U 3952 plakalı otomobil, yağış nedeniyle kayganlaşan yolda sürücünün kontrolünden çıktı. Yaklaşık 10 metre sürüklenen otomobil önce bariyerlere ardından orta refüj de bulunan 1 ağaca çarptı. Hurda yığını haline dönen otomobilde bulunan sürücü Serdar Aydın, Bayram Özer ve Caner Delikli araç içinde sıkıştı. Bayram Özer ve Caner Delikli çevreden yetişenler tarafından kurtarılırken sürücü koltuğunda sıkışan Serdar Aydın, itfaiye ekipleri tarafından kurtarıldı. Hayati tehlikeleri bulunmayan yaralılar ihbar üzerine sevk edilen ambulanslarla Şevket Yılmaz Eğitim ve Araştırma Hastanesi'ne kaldırıldı. Kazayı duyunca gelen yaralı yakınları otomobili iki parçaya ayrılmış halde görünce sinir krizi geçirdi. Kazayla ilgili soruşturmaya başlandı.

Yeni açılan otobanda kaza

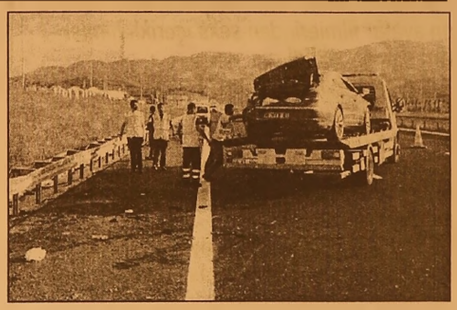

Geçtiğimiz ay açılışı yapılan İstanbul İzmir otobanının Orhangazi etabında kaza yaşandı. Trabzon'da cenaze törenine katılan bir aile Bursa'daki evlerine dönerken kaza yaptı. Hurdaya dönen otomobilde 3'ü ağır 4 kişi yaralandı. Olay, İstanbul Bursa-İzmir Otoyolu'nun Orhangazi Tüneli yakınlarında meydana geldi. Kaza, Trabzon'daki cenazeden Bursa'ya dönen İlyas Y. (60) idaresindeki 16 NYY plakalı otomobilin yoldan çıkmasıyla meydana geldi. Süratle savrulan otomobil bariyerlere çarparak taklalar attı. Kazayı gören vatandaşlar hemen 112 Acil Servis ekiplerine haber verdi. Olay yerine gelen ekipler, yaralılara müdahalede bulundu. Hurdaya dönen otomobilde sürücü İlyas Y. Dursun Yılmaz (67) ve Nagihan Yılmaz (63) ağır yaralanırken, YunusYılmaz (28) ise hafif yaralandı.Yaralılar yapılan ilk müdahalenin ardından Orhangazi Devlet Hastanesi'ne kaldırıldı. Acil servis bölümünde tedavi altına alınan yaralılardan Nagihan Yılmaz, Dursun Yılmaz ve İlyas Y. buradaki ilk müdahalelerin ardından Bursa Devlet Hastanesi'ne sevk edildi. Kaza ile ilgili soruşturma başlatıldı. Olay ise yeni açılan otobanda ilk büyük kaza olarak kayıtlara geçti.

Takla atan arabadan mucize kurtuluş

Otomobilin sürücüsü ve yanındaki arkadaşı, takla atan araçtan burnu bile kanamadan çıktı. Edinilen bilgiye göre, İzmir yolu istikametine gitmekte olan 77 BF 639 plakalı araç, Sırameşeler mevkiinde sürücünün direksiyon hakimiyetini kaybetmesi nedeniyle yol kenarındaki kalorıma çarptı. Sürüklenerek takla atan araçta bulunan Ufuk

G. ve Ali H. kendi imkanlarıyla dışarı çıktı. 2 kişi takla atan araçtan yara almadan çıktı. Olay yerine gelen 112 ekipleri kaza yapan sürücü ve yanındaki arkadaşının kazada yara almadığını, sağlık durumlarının iyi olduğunu belirleyince, ilk kontrollerinin ardından olay yerinden ayrıldı. Bir süre trafik akışı tek şeride düşerken, araçtan yola benzin dökülmesi ve her türlü yangına karşı olay yerinde itfaiye hazır bekledi. Kazanın ardından yol temizlenerek trafik akışı normale döndü. Polis kazayla alakalı tahkikat başlattı.

Korkutan yangın

Bursa'da bir apartmanın çatı katında çıkan yangın sebebiyle 3 dubleks ev yandı. İtfaiye ekipleri, yaklaşık 1 saatlik müdahalenin ardından alevleri kontrol altına alırken, apartman sakinleri ile mahalleli çaresiz bakışlar içerisinde yangını izledi. Yangın, merkez Yıldırım ilçesi Millet Mahallesi Oba Sokak'ta meydana geldi. Edinilen bilgiye göre, 4 katlı bir ikametin çatı kısmında bilinmeyen bir sebepten dolayı yangın çıktı. Lodosun da etkisiyle kısa sürede bütün çatıyı kaplayan yangın, üst katlardaki 3 dubleks eve sıçradı. İhbar üzerine olay yerine gelen itfaiye ekipleri, lodos sebebiyle zor anlar yaşadı. Yaklaşık 1 saatlik müdahalenin ardından alevleri kontrol altına alan ekipler, ardından soğutma çalışmaları yaptı. Yangın sebebiyle bina sakinleri evlerini boşalttı. Mahalleli ve bina sakinleri çaresiz bir şekilde sokaktan yangını izledi.

Güne Bakış

Kadri GÜLER
kadri_guler@hotmail.com

KEHRİBAR..

Kimin seyirci, kimin film setinde çalışan olduğunu önce kestiremedim.

Başrol oyuncusu Gürkan Uğur'un dizide adıyla Orhan Yarımcalı' nın kullandığı eski mercedes arabayı görünce daha da ilgim arttı.

Gemlik'te sık aralıklı film çekimleri olmuyor.

Çocukluğumda unutamadığın bir film çekimi vardı.(1963)

"Rüzgar Zehra"...

Gemlik İskelesi'nde geçen bir sünger avcılığını konusu alan filmdi.

Ekrem Bora, Sezer Sezgin, Kadir Savun, Nubar Terziyan, Avni Dilligil, Sami Hazinses, Sadettin Erbil gibi oyuncular vardı.

Bunun dışında Terme Kaplıcasında 1970'le rin avatür filmlerinden seks içerikli filmler vari filmler çekildi.

1980-90'lı yıllarda Güneş Batarken veya Güneşe Doğru diye bir film çekildiğini anımsıyorum.

Yıkıntı'nın Orhangazi Yolunda bulunan ye rin'de çekiliyordu ama oyuncularını pek anımsayamıyorum.

Kehribar dizi filmi, Mudanya Tirilye'de konusu geçen bir film olmasına karşın, bazı sahneleri Gemlik'te çekiliyor.

Filmle ilgili ilk haberler herkesin ilgisini çekti.

Gemlik'te bir film çekilmesi ise merak konusu oldu.

Bazı gazetelerde çıkan haberlerden öte, filmin ilk tanıtım gösterimlerini izleyince, "Bu film Gemlik'i televizyona bağlar" dedim.

Uzatmayayım, filmin Gemlik'te çekilen bir sahnesi Aydoğmuş zeytin imalathanesinde geçiyordu.

Sete girdim, fotoğraf çektirmediler.

ATV'ile yapılan anlaşmada böyle bir haberin çıkması yasakmış, cezai koşullar varmış, falan.

Ben de dışarıdan birkaç kare çekip haber yapmıştım.

Merakla dizinin ilk gösterimini bekledik.

Sardı da beni.

Gemlikle ilgili yerler gösterilecek diye baktım, yoktu.

Sonraki haftalarda zeytinliklerde geçen sahnelerin Aydınlar Çiftliğinde çekildiğini duyduk.

Boı, boı Tirilye tanıtımı vardı.

Sonuçta film öyle bir yere geldi ki Orhan Yarımcalı ellerinden toprakları zorla alınan kişilerin koruyucusu bir karakter olarak çıktı karşımıza.

Gemlik'ten gelen 4 genç ise Yarımcalı' ya destek veren mafya vari tipler.

Kehribar dizisi gele, gele Gemlik'i mafyalıkla özdeştirdi.

Biz Gemlik'in üzerindeki kötü izlerin silinmesini beklerken, 'Teksas gibi şehir" imajımız bu filmde de karşımıza çıktı..

Kehribar dizisinin Gemlik'e katkısı yerine, bence imaj zararı var.

"Kehribar" çekimleri yeniden Gemlik'te

ATV'de Cuma günleri yayınlanan başrollerini Kurtlar Vadisi dizisinden 'memati' lakabıyla tanıdığımız Gürkan Uygur'un yeni dizisi 'Kehribar'ın yayınlanacak yeni bölümündeki bir sahne dün Gemlik'te çekildi. Yapımcılığını Süreç Film'in üstlendiği 'Kehribar' dizisinin dünkü çekimleri Gemlik Terminali çıkışında Karsak Deresi yolunda yapıldı.

Film seti haline gelen Terminal çıkışında Orhan Yarımcalı rolündeki Gürkan Uygur'un Almanya'dan getirdiği eski Mercedes marka araçta geçen bir sahnenin çekilmesi için onlarca set elemanı seferber oldu. Gemliklilerin meraklı bakışlarıyla gerçekleşen çekimler ile Mercedes araç önündeki filmde Musa Bozoğlu rolünde oynayan Necip Memili'nin adamlarının kullandığı araçlarla birlikte İlçe Emniyet Müdürlüğü önünden Gemlik'e doğru gidişin çekimleri yapıldı.

Çekimler sırasında eski Mercedes içinde havalandırma düzeneği olmaması nedeniyle bunalan Gürkan Uygur, araçtan çıkarak set ekipleri tarafından ellerindeki yelpazeler ile serinletildi.

ASKA'DA YEMEK

Kehribar dizisinin oyuncuları ve yapımcıları, set ekibi çekimler sonrası öğle yemeğini Aska Otel'de yediler. Konusu Mudanya Trilye'de geçen zeytin üretici iki aile arasındaki arazi kavgasına bölgeden geçecek otoban yol nedeniyle arazi kapatmak isteyen İstanbul mafyasının olaylara karışmasını anlatırken, Almanya'dan yakalandığı kanser hastalığı nedeniyle 20 yıl sonra memleketine dönen Orhan Yarımcalı'nın mafya ile mücadelesini anlatıyor. Filmde ise Gemlikli bir grup gencin bu mücadelede Orhan Yarımcalı'nın yanına giderek "Bize Gemlikli derler" diyerek dizide Gemlikliler adeta mafya elemanı olarak lanse ediliyor Kehribar dizisinin başrollerini Gürkan Uygun, Ayça Varlıer, Necip Memili ve Hakan Ural paylaşıyor.

KAYIP

BURSA SERBEST BÖLGE MÜDÜRLÜĞÜNCE 11.03.2016 TARİH 14791 SAYILI SERBEST BÖLGE İŞLEM FORMU ZAYİ OLMUŞTUR. HÜKÜMSÜZDÜR. BUSEB-BURSA SERBEST BÖLGE KURUCU VE IŞLETICISI A.Ş. (SUMIKA)

KAYIP

T 1016234297 numaralı su ürünleri ruhsat teskeremi kaybettim. Hükümsüzdür. Aytekin ASLAN

BİL OKULLARI

"Köklü bir geçmişten, Aydınlık geleceğe..."

DÜNYA İNOVASYON OKULU **ORHANGAZİ'DE** AÇILIYOR!

2016 - 2017 Eğitim Öğretim Sezonunda Hizmetinizdeyiz

ANAOKULU • İLKOKUL • ORTAOKUL

bilorhangazi www.bilokullari.com.tr | 444 5 245

Sırası Geldikçe

İnan TAMER

SÜT ODASI, REKLAM PANOSU

Bahar ve yaz ayları insanoğlunun ruh ve bedenine bir canlılık verir.

Kışın kapalı ve kasvetli havasının etkisinden bunalan insan, kırlara ve de deniz kıyılarına, parklara koşar. Temiz havayı, bol oksijeni ve iyotu koklar.

Çocuklar cıvıl, cıvıl koşar oynarlar sevinçle.

Özellikle tatil günleri bir başka canlılığı yaşar Gemlik.

Atatürk ve Emin Dalkıran Kordonları, ile sahil gazinolarımız dolar, taşar.

Şöyle bir temiz hava alalım.

Denizi seyredelim demli bir çay yudumlayalım, külah külah dondurmaların tadını damakla rımda duyayım diye.

Bahar ve yaz aylarında turistik gelişimin artışının şehrin kıyı dışında yaşayanların sahil bandına yönelişinin, yoğunluğuna dikkate alanlar bir noksanlığı görmüşler, gerçekleştirmişler. Gelin görün ki; işler lik kazandıramamışlar.

Fotoğrafların sergilendirildiği reklam panosuna dönüştürmüşler süt emzirme odasını.

Her daim kapalı süt emzirme odası gurup gazinosunda oturur arkadaşlarla sohbet ederken, bir bayanın bebeğini emzirmek için süt odasının kapılarını yokladığını kapalı olduğunu gördüğünü, çocuğun açlıktan devamlı ağladığına şahit olduğunu üzüntülerini bizlerle nakletmişti.

15 Mayıs Pazar günü şöyle bir hava alayım bir değişiklik olsun diye ilçemize gelen genç bir karı koca bir yaşlarındaki kızlarını emzirmek için tören alanındaki süt emzirme odasına gitmişler, yine kapalı olduğunu gördüklerinden gurup gazinosunun bir köşesinde büyük bir sıkıntı duyarak, annenin örtü altında emzirme ye çalıştığı yavrusu kan ter içinde kalarak emzirdiğine arka daşlarla tanık olduk.

Peki o süt odası süs olsun, dostlar alışverişte görsün diye mi kondu tören alanına?

Bir noksanlığı görmüşsünüz, el atmışsınız.

Uygulatınız.

Yaz aylarında 08.00-24.00 saatleri arasında görev lendirilecek iki ebe veya hemşire ile tesis çalıştırılsın, işe yarasın.

Vatandaş hizmet alsın.

Fotoğraflara lüzum yok.

Halk tanıyor sizleri. Adım başı fotoğrafla rınızdan.

Bilesiniz yadırgıyor boy, boy resimlerle kendinizi sergilemenizi.

Emniyetten 81 ile 19 Mayıs'ta 'terör' uyarısı

Emniyet Genel Müdürlüğü, 19 Mayıs Perşembe günü terör örgütü IŞİD tarafından gerçekleştirilmesi muhtemel terör saldırılarına ilişkin, 81 ilin emniyet müdürlüklerine uyarıda bulundu. Emniyet yetkililerinden alınan bilgiye göre, Emniyet Genel Müdürlüğünün, 81 ilin emniyet müdürlüğüne gönderdiği ve "gizli" ibaresi bulunan yazıda, 19 Mayıs öncesinde terör örgütü IŞİD'in başta asker ve polis noktaları olmak üzere, kritik öneme haiz kamu binalarına yönelik saldırı ihtimaline karşı, gerekli tedbirlerin alınması istendi.

Terör örgütü IŞİD'in, "Türk asker ve polisini kafir olarak gördüğü, savaşmanın ve öldürülmelerinin caiz olduğu" yönünde talimatı bulunduğunun da vurgulandığı yazıda, 19 Mayıs Perşembe günü düzenlenecek etkinliklerde alınacak tedbirlerin gözden geçirilmesi ve ilave tedbirlerin alınması gerektiği kaydedildi.

MİLTON
DÜĞÜN SALONU

GEMLİK KÖRFEZİ'NİN DENİZLE BİRLEŞTİĞİ MÜTHİŞ MANZARADA YENİLENEN YÜZÜMÜZLE EN GÜZEL ANLARINIZI YAŞATMAK İÇİN VARIZ

Pasta - Meşrubat - Çerez
Piyanist + Dj Performans
Saten Sandalye Giydirme
Nikah Masası - Volkan gösterisi

2016 yılı
REZERVASYONLARIMIZ BAŞLAMIŞTIR

İnternetten Canlı Yayın- Sahne - Işık gösterisi
Servis ve ekipmanlar - Sürpriz gösteriler

www.gemlikmilton.com
facebook/miltondugun
plus.google.com/miltondugun
HÜKÜMET KONAĞI KARŞISI
TEL : 513 10 71 GEMLİK

BEN OKUDUM SEN DE OKU(T) PROJESİ BAŞLADI

Gemlik Kaymakamlığı, Gemlik Belediyesi, Gemlik İlçe Milli Eğitim Müdürlüğü nün yanı sıra Kardeş Okul Projesi Kapsamında Ticaret ve Sanayi Odası Gazi İlkokulu ile 11 Eylül İlkokulu'nun birlikte organize ettiği, "Ben Oku dum Sen de Oku(t)" projesi, CİUS AVM 3. katında yaşama geçti. "Kitap En İyi Yol Arkadaşıdır" sloganıyla hizmete giren proje kapsamında oluşturulan kütüphanenin açılışını Kaymakam Cahit Işık, Belediye Başkan Yardımcısı Ahmet Avcı, Milli Eğitim Müdürü Mehmet Duran, Okul Müdürleri Abdülillah Bilir ve Mehmet Atay birlikte yaptılar. 30 Mayıs Pazartesi gününe kadar açık kalacak olan Kütüp hanenin en büyük amacı, yeni okurlar ve kitaplar kazanır ken, okuyucu sayısını da olabil diğince artırmak. Vatandaşlardan kitap desteği de beklenen proje kapsamında, okunan kitaplar kütüp hanede toplanacak ve buradan da diğer okuyuculara dönü şümlü olarak aktarılacak. CİUS AVM 3. katın da iki hafta süreyle kitapseverlere açık kalacak olan kütüp hane, 30 Mayıs 3 Haziran 2016 tarihleri arasında İskele Meydanı Festival alanında düzenlenecek olan Eğitim Günlerinde de ilçe halkının hizmetinde olacak. Gemlik Belediyesi, bu an lamlı projeyi sürekli hale getirmek için çalışma ları devam ettirecek. Projenin yaşama geçmesi ve kütüpha nenin açılış etkinli ğinde konuşan 11 Eylül İlkokulu Müdürü, Abdülillah Bilir, teknolojinin yanlış kullanılması sonucunda kitap okuma oranının maalesef düştüğü ne dikkat çekti. Cep telefonları, bilgisayar bağımlılı ğı, televizyon ve diziler nedeniyle kitap okumaya olan ilginin giderek azal dığını savunan Bilir, bu anlamlı kampan yayı sürekli hale getirme yi hedeflediklerini kaydederek, kültü rel ve sosyal projelerin madde ba ğımlılığına yönelik etkinliklerle de de vam edeceğini söyledi. 20 yıldır Gemlik'te görev yaptığını anımsatan Abdülillah Bilir, son yıllarda her türlü projenin yaşama geçtiğini de hatırlatarak, Gemlik Kaymakamlığı, Milli Eğitim Müdürlüğü ve Gemlik Belediyesine katkılarından dolayı teşekkür etti. GTSO Gazi İlkokulu Müdürü Mehmet Atay'da, kitap oku manın anlam ve önemine yönelik çarpıcı açıklamalarda bulundu. Belediye Başkan Yardımcısı Ahmet Avcı, emeği geçenlere teşekkür ede rek, eğitim ve öğre time yönelik destek lerin süreceğini müjdeledi. İlçe Milli Eğitim Müdürü Mehmet Duran'da bu projenin, günümüz ko şullarında en anlam lı ve önemli proje lerden birisi olduğu na dikkat Kayma kam Cahit Işık'ta, bilmeyene öğretme çağında yaşadığımı za vurgu yaparak, cahilliğin en başta terör ve madde bağımlılığı gibi olumsuz unsurlara büyük katkı sagladı ğını söyledi. Açılış sonrasında öğrenci lerle birlikte kitap okuyan protokol üyeleri, Gemliklilerden de kütüphane ye kitap yardımın da bulunmalarını istediler.

Online alışveriş gençlerle büyüyor

Türkiye'de online alışveriş yapan 10 kişiden 7'sini 18-34 yaş grubundaki gençler oluşturur ken, üniversiteli gençler hafta son ları, çalışanlar ise çarşamba-perşem be günleri akşam saatlerini alışverişe ayırıyorlar. Türkiye'nin alışveriş yapan herkese para dağıtan ilk sitesi Avantajix.com, Gençlik Haftası dolayısıyla gençlerin alışveriş alış kanlıkları üzerine yapılan araştır maları derledi. Avantajix.com'un kurucu ortağı Güçlü Kayral, internet kullanımının yaygın laşmasıyla birlikte online alışverişin de inanılmaz bir hızla büyüdüğünü, 2011 yılında 18 milyar lira olan sektör cirosunun 2015 sonunda 55 milyar liraya yükseldiğini belirtti. Erkeklerin, daha önceden araştırma sını yaptıkları ürünlerin satın alınması için bilgisayar başın da harcadıkları süre 7 buçuk dakika. Kadınların "ince eleme sık dokuma alışkanlığı" online alışverişte de kendini gösteriyor. Ağırlıklı olarak dışa rıda bir mağazada görerek, dokunarak beğendikleri ürünün online satın alın masını yaklaşık 13 dakikada tamamla yabiliyorlar. Erkekler, ortalama 1,4 ürün satın alarak sonlandırdıkları alış verişler için 110 TL ödeme yaparken, kadınların ortalama 1,7 adet ürün bulunan alışveriş sepetine ödedikleri para 130 TL'yi buluyor. Genç kadınlar internet üzerinden en fazla giyim ve parfüm alırken, genç erkeklerin tercihleri ayakkabı, saat ve güneş gözlüğü oluyor. Kitap, hediyelik eşya, cep telefonu ve etkinlik bilet leri ise her iki cinsin de ortak alış veriş tercihleri arasında.

ELEMAN

YALOVA ARMUTLU BÖLGESİNDE AÇILAN YENİ TERMAL OTELDE 8 SAATLİK SİSTEMDE ÇALIŞTIRILMAK ÜZERE BAY - BAYAN TEMİZLİK VE ÖZEL GÜVENLİK PERSONELİ ALINACAKTIR.

MAAŞ + YEMEK + SERVİS + İSTEGE BAĞLI KONAKLAMA

0 507 179 69 65 umer Bey

ELEMAN

GAZETE DAĞITIMI YAPABİLECEK BAY ELEMAN ARANIYOR

0 224 513 96 83

Türkiye'nin ilk oto festivali Bursa'da

Uludağ Otomotiv Endüstrisi İhracatçıları Birliği (OİB) tarafından kurulan ve Türkiye'nin ilk otomotiv lisesi olma özelliğini taşıyan OİB Meslek Teknik Anadolu Lisesi, 17-18 Mayıs tarihlerinde Türkiye'nin ilk oto festivaline imza atmaya hazırlanıyor. İki gün sürecek olan 'Otofest'de, öğrenciler Bursa otomotiv sektörünün önde gelen firmalarının temsilcileriyle görüş alışverişinde bulunabilme fırsatı yakalayacak. Sektörün öncü firmalarının stant ile yer alacağı organizasyonda atölye çadırı etkinliklerinin yanı sıra bilgilendirme seminerleri, CV Hazırlama, iş görüşmeleri ve söyleşiler de yapılacak. İnsan Kaynakları Uzmanı Ali Çıraklar ve TOFAŞ Üretim Müdürü Tuncay Beyaz ise festivalde konuşmacı olarak yer alacak.

Bütçe 5,4 milyar lira fazla verdi

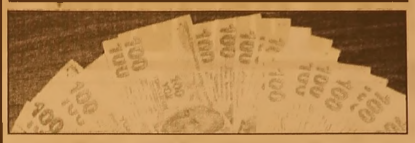

Maliye Bakanı Naci Ağbal, geçen yıl nisanda 1,4 milyar lira fazla veren bütçenin, bu yılın aynı ayında 5,4 milyar lira fazla verdiğini bildirdi. Ağbal, geçen yılın ocak-nisan döneminde 4,1 milyar lira açık veren bütçenin bu yılın aynı döneminde 5,4 milyar lira fazla verdiğini ifade etti. Ağbal, yazılı açıklamada, nisan ayı bütçe uygulama sonuçlarına ilişkin bilgi verdi. Bütçenin geçen yıl nisanda 1,4 milyar lira fazla verdiğini kaydeden Ağbal, bu yılın aynı ayında ise bütçe fazlasının 5,4 milyar lira olarak gerçekleştiğini belirtti.

ELEMANLAR ARANIYOR

KAVLAK ZEYTİN PERAKENDE MAĞAZASINDA ÇALIŞACAK BAY-BAYAN PERSONELLER ALINACAKTIR.

0 506 269 87 18

ELEMANLAR ARANIYOR

FORKLİFT VE BOBCAT OPERATÖRLERİ ARANIYOR

0 224 524 75 24 - 0 530 148 80 83

gemport
Gemlik Liman ve Depolama İşletmeleri A.Ş.

GEMPORT 35 Terminal Traktör Operatörü istihdam edecek!

Türkiye'nin ilk özel limanı Gemport, yeni limanı için aldığı 16 yeni Terminal Traktörü için 35 Terminal Traktör Operatörü istihdam edecek.

İstihdam için Gemlik'te ikamet eden adaylar öncelikli olarak değerlendirilecek olup, değerlendirme aşağıda belirtilen kriterlere göre yapılacaktır.

- En az lise mezunu (Tercihen Makine, Motor, Mekatronik, Elektrik- Elektronik, İş Makinaları bölümleri),
- 35 yaşını aşmamış,
- Terminal Traktör İş Makinası kullanma sertifikasına sahip,
- Tercihen Terminal Traktör Operatörü olarak minimum 1 yıl deneyimli,
- Tercihen ağır vasıta veya iş makinası kullanmış olmak,
- Ekip çalışmasına yatkın, hızlı öğrenebilen, problemleri analiz edebilen, sorumluluk sahibi,
- Bursa ve/veya Gemlik'te ikamet eden/edebilecek,
- Vardiyalı çalışabilecek,
- Erkek adaylar için askerlik ile ilişiği bulunmayan.

İlgilenen adayların özgeçmişlerini hr@gemport.com.tr adresine iletmeleri rica olunur.

ELEMANLAR ARANIYOR

FABRİKAMIZDA ÇALIŞACAK BAY - BAYAN VASIFSIZ ELEMANLAR ARANIYOR

VERONA MERMER
TEL : 514 20 21

MEYDAN KUZU ÇEVİRME

GEMLİK BURSA YOLUNDA OLAN İŞYERİMİZDE ÇALIŞACAK BAYAN TEMİZLİK İŞÇİSİ ve BAY GARSON ARANIYOR

0 532 232 80 41

Dev şirket Türkiye'de doğalgaz arayacak

Norveçli enerji şirketi, Trakya'da faaliyetlerini sürd ren Kanada şirketi Valeura ile işbirliği anlaşması yaptı. Norveçli enerji şirketi Statoil, Türkiye'de doğalgaz arama ve üretim faaliyetlerinde bulunmak için Kanadalı şirket Valeura ile iki keşif lisansı için bağ layıcı anlaşma yaptı. Şirketten yapılan yazılı açıklamaya göre, gaz arama çalışmalarını yoğun olarak Tekirdağ Banarlı'da sürdüren Valeura ile anlaştı. Statoil, Kanadalı şirketin sahip oldu ğu Banarlı lisansla rında yüzde 50 his seye sahip olurken, kalan pay Toronto Borsası'nda işlem gören Valeura'da olacak.

Varılan anlaşmada, Trakya'da doğalgaz arama çalışmalarının hızlandırılması ve bölgedeki kuyular- dan birinde bu yılın sonu veya 2017'nin başında gaz çıkarılması

planlandı.

İki şirketin arama çalışmaları, bölgenin derinliklerinde kalan gaz potansiyelini ölçecek. Keşif yaklaşık 540 kilometrekarelik alanı kapsıyor.

Açıklamada, Türkiye'nin kuzey batısında çalışma lara başlamanın, Statoil'in arama stratejisi kapsamın da olduğunu vurgulayan şirketin arama faaliyet- lerinden sorumlu Başkan Yardımcısı Erling Vagnes'in "Bölgedeki potansiyel konusunda iyimseriz." ifadele rine de yer verildi. Kanadalı şirket Valeura, yaklaşık 4 yıldır Türkiye'de petrol ve doğalgaz arıyor. Şirket bu yılın başında Banarlı lisansına bağlı Batı Gürgen-1 sahasında doğalgaz bulduğunu ve deneme sürecinde günlük 100 bin metreküp kapasi tesine ulaşıldığını belirtmişti. Valeura, 2015'te Trakya'da üç ayrı kuyuda gaz bulmuş ve üretime başlamıştı. Kanadalı şirket Trakya'da toplam 14 üretim ve arama lisansına sahip bulunuyor. Bunların yanı sıra şirketin Gaziantep'te de petrol arama lisansı bulunuyor.

Taksilere yeni uygulama

Bilim, Sanayi ve Teknoloji Bakanlı ğının 'Taksimetre Muayene Yönet meliğinde Değişiklik Yapılmasına Dair Yönetmeliği' resmi gazetede yayım lanarak yürürlüğe girdi. Buna göre, taksimetreler için düzenlenen metro lojik muayene belgesi etiketi görü nür şekilde taksinin arka kelebek camına veya müşterinin rahatça görebileceği uygun bir yere yapış tırılarak, periyodik muayene işlemleri tamamlanacak. Taksimetrelerin stok muayenesinin yaptırılmasından taksimetrenin mülki

yetini haiz kişi sorumlu kılındı. Taksilerde kullanılan tüm marka ve model taksimetrelerin muayenelerini söz konusu yönetmelik hükümlerine göre yetkilendirilen pist ve servis alanı için de gerçekleştirecek. Servis hizmetleri onay belgesi için Bakanlık tarafından elektronik başvuru sistemi kuruluncaya kadar servis sahibi gerekli belgelerle birlikte bulunduğu ilin İl Müdürlüğüne dilekçe ile müra caat edecek, ancak Bakanlık tarafından gerekli alt yapının tamamlanmasıyla başvurular elektro nik ortamda yapılacak.

KDV iadelerinde yeni dönem

Maliye Bakanı Naci Ağbal, KDV iadele rinin hızla sonuçlan ması için Ankara'da 2 özel ihtisas vergi dairesinin kurulma sürecinin tamamlanmak üzere olduğunu söyledi. Maliye Bakanı Naci Ağbal, KDV iadelerinin hızla sonuçlanması için Ankara'da 2 özel ihtisas vergi daire sinin kurulma süre cinin tamamlanmak üzere olduğunu belirterek, *"Türkiye genelinde yaklaşık bin 200 uzman personele eğitim verildi. KDV iadesinde görev alacak perso nelin yetkinliğinin ne kadar önemli olduğunun farkında yız. Bu nedenle eğitimler sürekli*

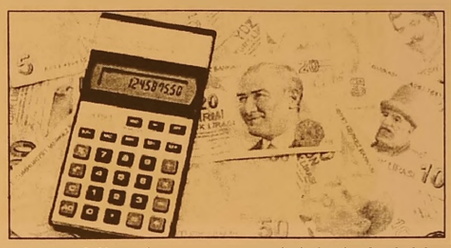

hale getirilecek. Başkent'teki ihtisas vergi dairelerimiz, haziran sonunda hizmet vermeye başlayacak. Böylece vergi daireleri ara sındaki farklı uygulamalardan kaynak lanan mükellef mağ duriyetleri ortadan kalkacak, KDV iadeleri daha hızlı ve doğru yapılacak, haksız KDV iadele rinin önüne geçilecek" dedi. Mevcut vergi dairelerindeki iş yükü nedeniyle KDV iadesi talebin de bulunan mükel leflerin işlemlerinin tamamlanmasının uzun süre aldığına işaret eden Ağbal, *"Hiçbir mükellefi mizin 1 kuruşunun fazladan 1 gün bile olsa içeride kalma sını, aynı zamanda devletin 1 kuruşu nun bile haksız yere zayi olmasını istemiyoruz."* dedi.

'Gemlik Körfez' www.gemlikkorfezgazetesi.com

GEMLİK REHBERİ

GEREKLİ TELEFONLAR

İtfaiye	110
Polis İmdat	155
Jandarma İmdat	156
Jandarma K.	513 10 55
Polis Karakolu	513 18 79
Gar. Kom.	513 12 06

KAYMAKAMLIK

Kaymakamlık	513 10 51
C.Savcılığı	513 10 53
C.Savcı Yrd.	513 29 54
Emniyet Müd.	513 10 28

ULAŞIM

Pamukkale	512 00 28
DENİZ UÇAĞI	513 88 13
Pegasus Akmis Seyahat	514 83 62
METRO	513 12 12
Aydın Turizm	513 20 77
Sözer Turizm	512 10 72
Kanberoğlu-Esadaş	514 46 48
Anıtur	514 47 71
Kemik Koç	512 01 63

HASTANELER

Devlet Hastanesi	517 34 00
Sahil Dev. Hast.	513 23 29
Mer.Sağ.Ocağı	513 10 68
Tomokay Tomografi	513 65 29
Acıbadem	280 44 44

TAKSİLER

Körfez Taksi	513 18 21
Çınar Taksi	513 24 67
Güven Taksi	513 32 40
Gemlik Taksi	513 23 24
Manastır Taksi	517 33 94

RESMİ DAİRELER

Telefon Arıza	121
UEDAŞ ARIZA	186
UEDAŞ İşletme	513 45 03
Statyum	514 00 95
Orm.Böl.Şef.	513 12 86
Milli Eğt. Md.	513 11 74
Halk Kütüphane	513 13 53
Askerlik Şb.	513 10 57
Karayolları	513 13 08
Liman Baş.	513 11 33
Mal Müd.	513 10 95
Nüfus Md.	513 37 42
Özel İd. Md.	513 15 07
Tapu Sicl. Müd.	513 14 14
Müftülük	513 13 64
Gümrük Md.	524 85 86
Ver. Dairesi Md.	513 10 92
İlçe Tarım Müd.	513 10 45
İlçe Seç. Md.	513 77 73
Halk Eğitim Müd.	513 18 46
İŞ-KUR	513 71 66

BELEDİYE

Santral	513 45 21 -23
Başkanlık	513 45 20
BUSKİ	514 57 96
İtfaiye	513 23 25
Muhasebe Md.	513 45 21-182
Yazı İşl. Md.	513 45 21-111
Su Arıza	Yalnız 185

DENİZ OTOBÜSÜ

Bursa	256 77 84
Mudanya	544 30 60
Yenikapı	(212) 516 12 12
Yalova	(226) 811 13 23
İDO İmam Aslan Dinlenme Tes.	513 23 94

VAPUR - FERİBOT

Yalova	(226) 814 10 20
Topçular	(226) 363 43 19
Eskihisar	(262) 655 60 31

OTOBÜS

Şehirlerarası Otobüs Terminali	261 54 00 (18 Hat)

DAĞITICILAR

GEMDAŞ	513 29 29
Aygaz	513 12 95
Habaş	513 16 37
Mogaz	513 75 58
Ergaz	513 88 43
Milangaz	513 22 59
Habaşgaz	513 45 46
Yeni Likitgaz	513 65 00
BP Gaz	514 59 81
Bütünler Likitgaz	513 80 00
Akçagaz	514 88 70
Totalgaz	514 17 00
Akcan Petrol	513 10 79
MAR-PET	513 30 33
Tuncay Otogaz	513 16 45
Beyza Petrol	513 01 03

Gemlik Körfez
GEMLİK'İN İLK GÜNLÜK SİYASİ GAZETESİ

YEREL SÜRELİ YAYIN
YIL : 42 SAYI : 5479
FİYATI : 50 Kr. (KDV Dahil)
Sahibi : Serap GÜLER
Sorumlu Yazı İşleri Müdürü : Kadri GÜLER
İstiklal Cad. Bora Sok. No:5/A
Tel : 513 96 83 GEMLİK
korfezofset@hotmail.com
Yönetim ve Basım Yeri :
GÜLER AJANS
Matbaacılık-Yayıncılık-Reklamcılık Tesisi
İstiklal Cad. Bora Sok. No:5/A GEMLİK
(Dini bayram Günleri ve Pazar günleri yayınlanmaz)

GEMLİK SİNEMA GÜNLÜĞÜ

VENÜS SİNEMASI

Oflu Hocanın Şifresi 2: 11:30-14:00-16:30-19:00-21:15...

Kaptan Amerika Kahramanların Savaşı (3D Türkçe): 11:00-14:00-17:00-20:30...

Magi: 11:45-14:15-17:00-20:15...

513 33 21

ÖZEL AYKENT İLKÖĞRETİM OKULU 2002 GEMLİK

ÖZEL "Yeni bir Aykent ile hedeflerinize doğru"

AYKENT

İLKÖĞRETİM OKULU ve ANASINIFI

Deneyimli kadromuz ile çağdaş eğitim anlayışıyla sizlere en yakın özel okuluz...

ANA SINIFI 1,2,3. SINIFLARA HAFTADA 6 SAAT 4,5,6,7. SINIFLARA HAFTADA 8 SAAT İNGİLİZCE

Eğitim ve öğretim yılı boyunca Milli Eğitim Bakanlığı'nın uyguladığı müfredat programına göre zorunlu gördükleri kültür ve branş derslerinin yanı sıra sosyal aktivitelerimiz bulunmaktadır

SOSYAL AKTİVİTELERİMİZ:

MÜZİK
MASA TENİSİ
VOLEYBOL
BASKETBOL
SU SPORLARI
JİMNASTİK
TİYATRO
BİLGİSAYAR
HALK OYUNLARI
SATRANÇ

Gemlik- Orhangazi yolu 2. Km Umurbey Paşabahçeler Mevkii
Tel : 513 50 84 GEMLİK www.aykentilkogretim.k12.tr

YİĞİT İNŞAAT

1987

YAPI MALZEMELERİ LTD. ŞTİ.

BANYO & MUTFAK & SERAMİK & CAM MOZAİK
VİTRİFİYE & BANYO DOLAPLARI & LAMİNAT PARKE
KOMBİ & RADYATÖR & BOYA VE KABA İNŞAAT MALZEMESİ
ISI VE SU YALITIM ÜRÜNLERİ & SIHHİ TESİSAT ÜRÜNLERİ

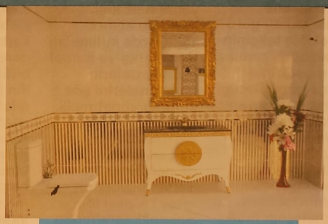

Adliye Binası Altı Yeni Pazar Cad. No: 98
Tel : 0 224 514 31 64 Fax : 0 224 513 90 41 GEMLİK
www.yigitinsaatgemlik.com

GÜNAYDIN park
EVİNİZİN KONTROLÜ SİZİN ELİNİZDE!
Akıllı Ev Sistemi
Özel İç Mimari Uygulama
3+1 Normal
5+1 Dubleks Daireler
VİZYON YAPI
Kentsel Dönüşümün Mimarı
www.vizyonkd.com

Kuruluş:1973

Gemlik Körfez

GEMLİK'İN İLK GÜNLÜK SİYASİ GAZETESİ

18 Mayıs 2016 Çarşamba www.gemlikkorfezgazetesi.com 50 Kr.

FATURA - SEVK İRSALİYESİ - TAŞIMA İRSALİYESİ - GİDER MAKBUZU
TAHSİLAT MAKBUZU- DAVETİYE - TAKVİM - KİTAP - DERGİ - İLAN-
CİLT YAPIMI - REKLAM - MADALYA - KUPA - PLAKET
GÖLEN ajans
İstiklal Cad. Bora Sok.
Bakır Apt. Altı No: 5/A GEMLİK
Tel : 0 224 513 96 83

Kaymakamlık, Girit ve Rumeli Türkleri Kültür ve Dayanışma Derneği, "Kültürünü öğren, mirasına sahip çık" konferansı yapıldı

"Göçmenler vatan kaybetmenin ne demek olduğunu iyi bilirler"

Güne Bakış

Kadri GÜLER
kadri_guler@hotmail.com

Kurtuluşa giden yol, 19 Mayıs 1919..

Büyük Kurtuluşa giden yolu çıkış 16 Mayıs 1919 günüydü.

Mustafa Kemal, Samsun ve çevresinde baş gösteren işgalciler ile Türkler arasındaki çatışmaların artması üzerine İtilaf Devletleri adına Arthur Calthorpe'ın imzasıyla, Osmanlı Hükümeti' ne bir nota vermiş, karışıklıkların giderilmesi istenmişti.

Dev. Syf 4'te

Gemlik Kaymakamlığı ile Girit ve Rumeli Türkleri Kültür ve Dayanışma Derneği'nin birlikte hazırladıkları "Kültürünü öğren, mirasına sahip çık" konulu konferansa konuşmacı olarak katılan Dokuz Eylül Üniversitesi Öğretim Üyeleri Prof. Dr. Ayşe Nükhet Adıyeke, Yrd. Doç. Dr. Nuri Adıyeke, Girit'ten göç ve mübadele konularında çarpıcı açıklamalarda bulundular. Prof. Dr. Ayşe Adıyeke, "Yaşantımızı sürdür mek zorundayız. Bir yandan zor günler geçirirken daha çok birlik beraberliğe ve güvene ihtiyacımız var. Kültürel mirasımızı tanımak değerlerimize sahip çıkmak, geçmiş ile bizi birbirimize bağlayan bizim biz olduğumuzu anlatan değerlerdir." dedi. *Haberi sayfa 2'de*

arçelik
ARÇELİK'TEN YEDİ YIL KUTLAMASI
Beyaz eşya ve ankastre fırınlarda
7 YIL GARANTİ HEDİYE
Arçelik'le teknolojinin keyfini uzun yıllar yaşayın.
Yedi yılınız kutlu olsun.
İstiklal Cad. No:11 GEMLİK Tel : 514 90 84 - 514 90 85

Kaymakamlık, Girit ve Rumeli Türkleri Kültür ve Dayanışma Derneği, "Kültürünü öğren, mirasına sahip çık" konferansı yapıldı

"Göçmenler vatan kaybetmenin ne demek olduğunu iyi bilirler"

Gemlik Kaymakamlığı ile Girit ve Rumeli Türkleri Kültür ve Dayanışma Derneği'nin birlikte hazırladıkları "Kültürünü öğren, mirasına sahip çık" konulu konferansa konuşmacı olarak katılan Dokuz Eylül Üniversitesi Öğretim Üyeleri Prof. Dr. Ayşe Nükhet Adıyeke, Yrd. Doç. Dr. Nuri Adıyeke, Girit'ten göç ve mübadele konularında çarpıcı açıklamalarda bulundular.

Kaymakam Cahit Işık, Belediye Başkanı Refik Yılmaz, Başkanvekili Ercan Barutçuoğlu ve Ahmet Avcı, Ticaret ve Sanayi Odası Başkanı Kemal Akıt, Meclis Başkanı Paşa Ağdemir, yönetim kurulu üyeleri, Ayvalık ve Mersin Girit ve Rumeli Türkleri Kültür ve Dayanışma Derneği'nin başkan ve yöneticileri ile dernek üyelerinin katıldığı konferansta konuşan Prof. Dr. Ayşe Adıyeke, uzun zamandır Girit konusunda Osmanlı ve Yunan kaynakları ile kütüphanelerinde ayrıca Giritliler dernekleriyle birebir görüşmeler yaparak, belgeler topladıklarını, bunları kitaplaştırdıklarını söyledi. Zor günlerden geçildiğini belirten Prof. Dr. Ayşe Adıyeke şöyle konuştu: *"Yaşantımızı sürdürmek zorundayız. Bir yandan zor günler geçirirken daha çok birlik beraberliğe ve güvene ihtiyacımız var. Kültürel mirasımızı tanımak değerlerimize sahip çıkmak, geçmiş ile bizi birbirimize bağlayan bizim biz olduğumuzu anlatan değerlerdir. Girit Türklerinin tarihsel kimliği bütün göçmenlerin savaşın ve vatan kaybetmenine olduğunu çok iyi bilirler. Vatan kaybetmek toprak kaybetmek değildir. Atalarının yaşadığı yerlerde mezarlarının kaybolmasıdır. Onun için bugün Türkiye'den Girit'e ve Yunanistan'a giden Giritliler oradan bıraktıkları toprakları değil, dedelerinin mezarlarını arıyorlar. Bu maddi değil, manevi bir tatmindir. Anadolu'nun tarihi, kültürü, göç tarihi ve kültürü ile içiçedir. Göç ve göçmenlik olgusu zorunlu bir keyfiyetlerle oluşmaz. Savaş nedenleri aileleri bir yerden bir yere taşımıştır. Osmanlı İmparatorluğunun dağılmasıyla Balkanlarda ve Girit'te çözülmeye başlamış, can güvenliğini kaybeden müslüman Türkler, Anadoluya kaçmak zorunda kalmıştır"*

Konuşmacı Adıyeke, 1920 yıllarında Anadolu'dan Yunanistan'a, Yunanistan'dan ve Girit'ten Anadolu'ya 1,5 milyon insanın yer değiştirdiğini, bunlardan 900 bininin Ortodoks Rum olduğunu, 400 bin müslümanın Anadolu'ya göç ettiğini söyledi. Lozan anlaşmasından sonra Yunanistan ile yapılan sözleşme ile bu ülkelerden göç edenlerin büyüklerinin o ülkelerde kalmasının bıraktıkları ülkelerdeki mülkleri konusunda hak talep edilmeyeceğinin karara bağlandığını söyledi.

Yrd. Doç. Dr. Nuri Adıyeke, Osmanlının Anadolu'da kurulduğu günden itibaren Türkmenler sürekli olarak Batıya götürdüğünü, yüzyıllar önce Anadolu'dan Balkanlara gidenlerin daha sonra Anadolu'ya geri gelmesinin göçlerin hikayesi olduğunu söyledi. Osmanlının Girit'i fethetmek için 25 yıl savaştığını, 100 binin üzerinde insanın öldüğünü, 1670 yılında ise Girit'in kuşatıldığını ancak, Girit'in sürekli Osmanlının başına bela olduğunu söyledi. Konuşmacılara toplantının sonunda Giritli bayanların ördüğü Girit tığ işiyle bir havlu, plaket ve çiçek armağan edildi.

Seyhanlar Gıda Market açıldı

Seyhanlar Gıda Market, dün kapılarını Gemliklilere açtı.

Bursa ve çevresinde 101 mağazası bulunan Bursa'nın yerel gıda tedarikçisi Seyhanlar Gıda Market Hamidiye Mahallesi Orhangazi Caddesi'nde MOPAŞ Mağazasının bulunduğu yerde bir çok ürünlerinde ucuzluk yaparak kapılarını Gemliklilere açtı. Gemlik'te kalıcı olduklarını söyleyen Seyhanlar Gıda Market yöneticileri, amaçlarının Gemlikli tüketiciye kaliteli ve ucuz ürünler ile hizmet vermek olduğunu söylediler. İlgililer, özel günlerde düzenlenecek indirim kampanyalarını Gemliklilerin izlemesini istediler.

Alkollü sürücü TIR'a çarptı: 5 yaralı

Orhangazi de TIR ile çarpışan otomobilde bulunan 5 kişi yaralandı. Kaza, Gebze-Orhangazi-İzmir otoyolu girişinde meydana geldi. Recep Uysal (35) idaresindeki 41 NF 493 plakalı otomobil, otoyolun Orhangazi gişelerinden çıkış yapıp İznik yoluna yöneldiği esnada, B.E. (30) idaresindeki 67 LM 686 plakalı TIR'ın dorsesine çarptı. Çarpmanın şiddetiyle savrulan otomobil orta refüje çıktı. Hurdaya dönen otomobilin sürücü R.U. ve beraberindeki R.B. (43), A.P. (42), S.U. (38) ve M.G. (41) yaralandı. Orhangazi Devlet Hastanesi'ne kaldırılan yaralılar tedavi altına alındı. Yaralılardan hayati tehlikesi bulunan olmadığı belirlenirken, otomobil sürücüsü R.U'nun 90 promil alkollü olduğu bildirildi. Kaza yapan otomobilden dışarı fırlayan bira şişesi dikkati çekerken, hurdaya dönen araç çekici ile kaldırıldı.

İkizleri yetim bırakan ölüme 22 yıl hapis istemi

Mudanyada geçen yıl çıkan orman yangınını park ettikleri otomobilde izleyen 5 yaşında ikizleri olan 33 yaşındaki Deniz Çekirge ile eşi 34 yaşındaki Seyit Çekirge'nin otomobiline çarparak ölümlerine neden olmakla suçlanan 35 yaşındaki Ercan Mandıracı'nın yargılanmasına devam edildi. Bursa 6'ncı Ağır Ceza Mahkemesinde görülen davada esasa ilişkin görüşünü açıklayan Cumhuriyet Savcısı, sanık Ercan Mandıracı'nın, 'Taksirle ve bilinçli birden fazla kişinin ölümüne neden olmak, yaralamak' suçlarından 3- 22.5 yılhapis cezasına çarptırılmasını istedi. Nilüfer İhsaniye Mahallesi'nde oturan Seyit Çekirge, olay gecesi eşi Deniz ve ikiz çocuklarından 5 yaşındaki Ceren'i yanına alarak 16 BYJ 39 plakalı otomobili ile gezintiye çıktı. Çekirge çifti daha sonra, Mudanya Yolu üzerinde etkili olan orman yangınını izlemek için Mudanya'nın Tepedevrent Mevkii'ne geçti. Burada

yangını izleyen Çekirge çiftinin bulunduğu otomobile, iddiaya göre yolda zigzag yaparak gelen Ercan Mandıracı yönetimindeki 16 YJU 936 plakalı otomobil çarptı. Kazada şoför koltuğunda oturan Seyit Çekirge ile yanında oturan eşi Deniz Çekirge ağır yaralandı. Ambulans la hastaneye kaldırılan Seyit ve Deniz Çekirge çifti öldü. Çekirge çiftinin kızları Ceren'in yaralanmadığı kaza sonrası, kaçan sürücü Ercan Mandıracı jandarmaya teslim oldu ve ardından çıkarıldığı mahkemece tutuklandı. Duruşmada ölen Seyit-Deniz Çekirge çiftinin yakınlarının avukatı Ali Demir, sanığın bilinçli ve taksirli bir şekilde 2 kişinin ölümüne ve diğerlerin yaralanmasına neden olduğunu ifade ederek en üst sınırdan cezanın verilmesini istedi. Sanık avukatı, jandarmaya kendisinin teslim olan müvekkilinin suçsuz olduğunu söyledi. Duruşmada esas hakkındaki görüşnü açıklayan cumhuriyet savcısı, 'Taksirle ve bilinçli birden fazla kişinin ölümüne neden olmak, Yaralamak' suçundan 3- 22.5 yıl hapis cezasına çarptırılmasını istedi. Mahkeme heyeti duruşmayı karar vermek için mahkemeyi erteledi.

Bir günde 68 bin liralık vurgun

Bursa'da, kendilerini polis olarak tanıtan telefon dolandırıcıları, bir günde 3 kişiyi toplam 68 bin lira dolandırdı. Edinilen bilgiye göre, Osmangazi Nalbant oğlu Mahallesi'nde oturan Ö.A.'yı arayan bir kişi, kendisini polis olarak tanıttı. Terör örgütü bahanesiyle banka bilgilerine ulaşıldığını anlatan sahte polise inanan Ö.A., şüphelinin hesabına 50 bin lira gönderdi. Ö.A., bir süre sonra şüpheliye ulaşamayınca dolandırıldığını anlayarak polise müracaat etti. Aynı yöntemle Osmangazi Soğanlı Mahallesi'nde ikamet eden Z.Y. 11 bin lira, Nilüfer Cumhuriyet Mahallesi'nde oturan M.D.'den de 7 bin lira, 16 adet bilezik, 7 adet Reşat altını, 20 adet çeyrek altın, 1 adet çocuk bileziği, 2'şer adet küpe ile yüzük ve 7 adet çeyrek altın takılı bilekliğini dolandırıcılara kaptırdı.

Kurye görünümlü dolandırıcılara dikkat

Bursa'da, kapı kapı dolaşan kurye görünümlü dolandırıcılar, *"önceden çekilmiş kredilerin imzalarının eksik olduğunu"* söyledikleri vatandaşlara 5 tane kağıt imzalatıyor. Osmangazi Gülbahçe Mahallesi'nde H.Z. isimli şahsın evine bir bankadan geldiğini ileri süren kurye geldi. H.Z.'nin önceden çektiği kredilerle ilgili eksik imza bulunduğunu söyleyen kurye görünümlü dolandırıcı, H.Z.'ye 5 tane kağıt imzalattı. Bir müddet sonra evine gelen eşine durumu anlatan H.Z, karısının ikazı zerine hemen banka yetkililerini aradı. Banka yetkililerinin herhangi bir evrak göndermediklerini söylemesi üzerine dolandırılmaktan korkan H.Z. polise müracaat etti. Polis olayla alakalı tahkikat başlattı.

Şampiyonluğunu kutlarken bıçaklandı

Bursa'da Beşiktaş'ın şampiyonluğunu kutlayan bir kişi kimliği belirsiz kişi tarafından ayağından bıçaklandı. Nilüfer Fatih Sultan Mehmet Bulvarı'nda meydana geldi. Edinilen bilgiye göre, Özgür Y. (22), dün gece Beşiktaş'ın şampiyon olmasının ardından kutlamalara katıldı. Üzerindeki

siyah-beyazlı f[illegible] ile şampiyonlu[illegible] kut[illegible]layan gencin yanına yaklaşan, kimliği belirsiz kişi veya kişiler şahsın sağ ayağından bıçakladı. Çevredekilerin ihbarı üzerine olay yerine gelen 112 ekipleri, genci hastaneye kaldırdı. Sağ ayağından 2 bıçak darbesi alan gencin durumunun iyi olduğu öğrenildi. Polisin, olayla alakalı tahkikatı sürüyor.

Güne Bakış

Kadri GÜLER
kadri_guler@hotmail.com

Kurtuluşa giden yol, 19 Mayıs 1919..

Yoksa Mondros Antlaşmasının 7. maddesine göre bu bölge işgal edilecekti.

O günlerin Genel Kurmay Başkanı Abuk Ahmet Paşa ve Sadrazam (Başbakan) Damat Ferit, baş, başa vererek, bu sorunu gidermek için Samsun'a Mustafa Kemal'i göndermeye karar verirler.

Mustafa Kemal, zaten Anadolu'ya çıkmak için fırsat kollamaktadır. Kararı hemen kabul eder ve Padişahtan da görev fermanı çıkarılır.

Mustafa Kemal'in görevi, bölgede düzenin yeniden kurulması, olayların nedenlerinin saptanması, bolgedeki silahların ve cephanenin toplanarak Osmanlı depolarına yerleştirilmesıdır.

Ayrıca bu bolgede sözu edilen Türk direniş gruplarının dağıtılmasıdır.

Mustafa Kemal bu görevi alırken, Genel Kurmay 2. Başkanı Kazım Paşa ile pazarlık ederek, 9. Ordu müfettişliğine getirilir.

Mustafa Kemal aldığı fetva ile 3. ve 4. kolordular ile Diyarbakır, Bitlis, Elazığ, Ankara, Kastamonu illeri kolordu komutanlarına doğrudan emir verebilecek bir yetki almıştır.

Hazırlıklar başlar ve kimlerle yola çıkacağı belirlenir. Onları Samsun'a götürecek olan gemi, Bandırma adını taşımaktadır. 16 Mayıs 1919 günü öğle saatlerinde İstanbul'dan yola çıkılmıştır.

Ancak, arkalarında da bir İngiliz gemisi kendilerini izlemeye başlamıştır.

Fırtınalı havada İngiliz gemisi, Bandırma vapurunun izini kaybetmiştir.

18 Mayıs günü kıyıdan giden gemi, Sinop limanına girmiş, karaya çıkılarak Samsun Tümen Komutanlığına Mustafa Kemal'ın görevli geldiği bildirilmiştir.

19 Mayıs 1919 günü Bandırma Vapuru Samsun limanına varmıştır.

Karaya çıkan Mustafa Kemal, hemen işe başlamış ve Rum çetelerin Müslüman halka saldırdığı, yerel yöneticilerin ise dış devletlerin müdahelesi ile durumu engellemediğini kanaati belirince, Canik Mutasarrıfı'nı(valisi) görevden almış, yenisini atamıştır. Karışıklıklara yabancı askerlere aldırmaksızın müdahale emri vermiştir.

Mustafa Kemal'in Samsun'a çıkmasındaki asıl amacı, işgal altındaki vatanın düşmandan kurtarmak, tam bağımsız bir yeni devleti kurmaktı.

İşgal altındaki İstanbul'da saltanat süren Padişah Vahideddin'in ne gücü, ne de bir şey yapabilecek durum yoktu.

Kurtuluşa giden yol, İstanbul'dan yola çıkan Bandırma vapuru ile başlamış ve 30 Ağustos 1922 günü kazanılan zaferle taçlanmıştır.

19 Mayıs, kurtuluşun simgesidir. Yeni doğacak Türkiye Cumhuriyeti'nin ışığı, Osmanlı Imparatorluğu'nun ise tarih sayfasından silinmesinin başlangıcıdır.

Hala Osmanlıcılık oynayanlar 19 Mayısı iyi kavramalıdır.

Yarın kutlanacak olan 19 Mayıs Atatürk'ü Anma ve Gençlik Spor Bayramı, bizim en büyük bayramlarımızdan biridir.

Bunu değiştirecek güçleri yoktur.

Büyükşehir konserine vatandaştan tepki

"Şehitlere saygı bekliyoruz"

Emekli işçi Bayram Doğan, Bursa Büyükşehir Belediyesi tarafından Mayıs ayı içerisinde yapılacak olan konsere tepki gösterdi. Gemlik'te doğduğunu Göktaş fabrikasından emekli olduktan sonra yaşamına Gemlik'te devam ettiğini söyleyen Bayram Doğan, Güneydoğu Anadoluda yaşanan çatışmalarda hergün 3 veya 5 asker veya polisimiz şehit düştüğünü söyleyerek şöyle konustu: *"Bursa Büyükşehir Belediyesi'nin böyle bir ortamda konser organize ederek eğlenmesini kınıyorum. Hergün birçok eve acı düşerken, sizlerin şarkılı türkülü eğlenceler organize etmenizi doğru bulmuyorum, şehitlere saygısızlık olarak görüyorum ve şehitlere saygı bekliyoruz"* diyerek tepki gösterdi.

Engelli taşına bastı engelli olacaktı

Karsak Köprüsünün Hükümet Konağı karşısındaki girişinde görme engelliler için yaya kaldırımına Belediye tarafından yaptırılan kırmızı renkli taşların kaygan olması bir bayanın ölümüne neden olacaktı. Olay, dün saat 16.00 sıralarında meydana geldi. Şirin Plaza'nın deniz tarafından girişinde bulunan görme engelli taşlarına basan kilolu bir kadın ani kendini yerde buldu. Bacağı dönen kadın acılar içinde çağırılan 112 ambulans ile Muammer Ağım Devlet Hastanesi kaldırıldı. Aynı yerde sabah saatlerinde ise kayan bir motosikletin köşedeki tekel bayinin camını kırdığı öğrenildi. Çevrede bulunan esnaf engelli kaldırım taşlarının çok kaygan olması nedeniyle birçok kişinin ayağını kırdığını bu konuda Belediyeye yapılan başvurulardan sonuç alınamadığını söylediler. İlgililerin kazalara neden olan görme engelli kaldırım taşlarının elden geçirilmesi isteniyor.

Kulüpler Birliği'nden yeni kararlar çıktı

Gemlik Kulüpler Birliği, bu dönemli toplantısını, Gemlik Müteahhitler Derneği Salonunda gerçekleştirdi. Çeşitli kararlar alınan toplantıda, Kulüpler Birliği tarafından alınan ve Spor kulüplerinin yararına kullanılacak Otoparklar ve WC'ler ile alakalı da açıklamanın yapıldığı toplantıda, kulüplerden ihtiyaç listesi yapması istenildi. Kulüpler Birliği Başkanı İbrahim Baki; "Süreç ve yönetim beklediğimizden zor oldu. Kulüpler bugüne kadar Belediyenin desteği ile yani taşıma su ile döndürüldü. Belediye ne kadar fedakarlık yapsa da, bir yerde tıkanıyor. Bu nedenle Belediyemizin öncülüğü ile işletmeleri aldık, işleterek gelir elde edeceğiz" dedi. "İthal oyuncu değil, yerli oyuncu" Gemlik'te paralarını çoğunlukla ithal oyunculara harcıyor, karşılık alamıyoruz. Bizim çocuklarımıza da katkısı olmuyor. Bu nedenle önceligimiz Gemlik'in çocukları olmalı. Aksi taktirde desteğin anlamı yoktur. Her kulüp, mali tablosunu hazırlayıp bir hafta içinde bizlere bildirsin. Bizler de ne kadar destek olacağımızı görüşelim. Amatör ruh önemlidir. Amatör ruhtan kulüplerimizin ayrılmamasını diliyorum" dedi.

BİL SCHOOLS BİL 1995 OKULLARI

BİL OKULLARI

"Kökü bir geçmişten, Aydınlık geleceğe..."

DÜNYA İNOVASYON OKULU **ORHANGAZİ'DE** AÇILIYOR!

2016 - 2017 Eğitim Öğretim Sezonunda Hizmetinizdeyiz

ANAOKULU • İLKOKUL • ORTAOKUL

bilorhangazi www.bilokullari.com.tr | 444 5 245

İSTANBUL AYDIN ÜNİVERSİTESİ

PMYO sınav tarihleri değişti

6-17 Haziran tarihlerinde yapılacağı duyurulan PMYO sınavının, 13-24 Haziran tarihlerinde gerçekleştirileceği bildirildi. Genel Müdürlükten yapılan yazılı açıklamada, PMYO sınavına ön başvuru yapan adayların şahsen başvurusu, aday değerlendirme ve seçme sınavının 6-17 Haziran 2016 tarihleri arasında yapılacağının duyu rulduğu hatırlatıldı. Polis Akademisi Başkanlığınca bu tarihlerde farklı bir sınav yapılacağın dan, PMYO sınavının 19 Haziran hariç olmak üzere, 13-24

Haziran tarihleri arasında gerçekleştirileceği kaydedildi.

4 milyon öğrenciye bedava dershane

Milli Eğitim Bakan lığı, dershanelerin özel okula dönüşüm sürecinde başlattığı teşviklerine devam edecek. Eğitim sektörüne devlet 2 milyar lira verecek. Daha önce binlerce lira harcayarak çocuğunu dersha neye gönderen aileler, dönüşüm süreciyle büyük bir külfetten kurtulmuş oldu. Bakanlık bu kaynağı kurslarda görev alan 200 bin öğretmen ve kurs ihtiyaçları için kullanacak. 22 bin eğitim kurumunda açılan bu kurslarda ise 4 milyon 300 bin öğrenci eğitim alıyor. Özel okullar da okuyan öğren cilere yönelik eğitim ve öğretim desteği için de Bakanlık, adeta bir servet ödeyecek. 2016-2017 eğitim yılı için özel okullara

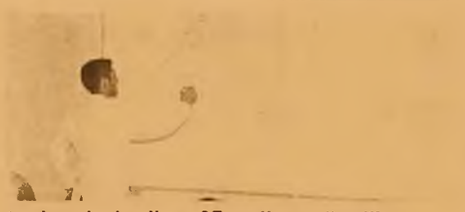

toplamda 1 milyar 37 milyon lira teşvik verilecek. Organize Sanayi Bölgesinde faaliyette bulunan (OSB) Mesleki Teknik Anadolu Liselerindeki öğren cilere yönelik destek veren Bakanlık, bunun için 80 milyon lira harcama yapacak. Ayrıca bu okullardaki öğrenci sayısı 16 bine çıkaracak.

272 milyon e-posta adresi çalındı

ABD'li bir güvenlik şirketi, Gmail, Yahoo, Microsoft ve Mail.ru'da kayıtlı 272 milyon mail adresinin şifresinin hacker'ların eline geçtiğini duyurdu. Reuters'a konuşan Hold Security şirketinin kurucusu Alex Holden, çeşitli yöntemlerle iletişi me geçtiği Rus bir hacker'ın kendisine, paylaşım sitesi Vkontakte'de hacker grubu için olumlu bir yorum yapması karşılığın da 272 milyon mail adresinin şifresini vermeyi önerdiğini belirtti.

"ŞİFRELERİNİZİ DEĞİŞTİRİN"

Holden ayrıca, hacker'ların başta 1 milyar 17 milyon e-posta adresinin şifresini vermeyi teklif ettiğini, veri tabanından tekrarlanan verileri çıkar dıktan sonra sayı nın 272 milyona ulaştığını da kaydet ti. Çalınan hesaplar arasında 4 milyon Yahoo, 33 milyon Microsoft, 24 mil yon Gmail, 57 mil yon Mail.ru hesabı nın bulunduğunu ifade eden Holden, kullanıcıları şifreleri ni değiştirmeleri konusunda uyardı.

MİLTON
DÜĞÜN SALONU

GEMLİK KÖRFEZİ'NİN DENİZLE BİRLEŞTİĞİ MÜTHİŞ MANZARADA YENİLENEN YÜZÜMÜZLE EN GÜZEL ANLARINIZI YAŞATMAK İÇİN VARIZ

Pasta - Meşrubat - Çerez
Piyanist + Dj Performans
Saten Sandalye Giydirme
Nikah Masası - Volkan gösterisi

2016 yılı REZERVASYONLARIMIZ BAŞLAMIŞTIR

İnternetten Canlı Yayın- Sahne - Işık gösterisi
Servis ve ekipmanlar - Sürpriz gösteriler

www.gemlikmilton.com
facebook/miltonduğun
plus.google.com/miltonduğun

HÜKÜMET KONAĞI KARŞISI
TEL : 513 10 71 GEMLİK

SOKAKTAKİ CANLAR İÇİN 1 KAP SU 1 DOLU HAYAT

Sokaktaki canlar için "1Kap su 1dolu hayat" sloganıyla Gemlik Belediyesi Sağlık İşleri Müdürlüğü ekipleri artan yaz sıcakların da sokaktaki canların susuz kalmamaları için 20 ye yakın otomatik su kabı ve 100 e yakın su kabını şehrin muhtelif yerlerine yerleştirdiler. Sağlık işleri müdürü Sabri Emre yaptıkları bu faaliyetin sokak hayvanları için hayırlı olmasını diledikten sonra sokaktaki canlar için her zaman onların yaşam haklarına saygılı olmayı onların aç ve susuz kalmamaları için ellerinden gelen çalışmaları yapmayı öncelikli vazife olarak gördüklerini söyledi.

Sabri Emre, *"Bu bağlamda hizmetlerimizin hız kesmeden devam ettiğini çevremizdeki hayvan sever vatandaşlarımız, KİHAYKO ve ANADOLUFED gibi sivil toplum kuruluş temsilcileriyle birlikte sokaktaki canlar için güzel çalışmalara imza atacağız"* dedi. Gemlik Belediyesi Sağlık İşleri Müdürü Sabri Emre, Bu çalışmalarımızın gün geçtikçe kendimizi yenile yerek ve de geliştirerek devam ettire ceklerini sözlerine ekledi.

Okul bahçelerinde yaz temizliği

Gemlik Belediyesi Park ve Bahçeler Müdürlüğü Ekipleri nin Mahalle Statüsüne dönüşen Köylerin ve İlçedeki tüm okulların yanı sıra çocuk parkları ve parklarda yaptığı çalışmalar devam ediyor. Bir yandan yeşillendirme ve ağaçlandırma çalışmalarının yanı sıra, çiçeklerin bakımı, çimlerin ve ağaçların budanması çalışmalarını yapan ekipler, diğer yandan okul bahçelerinin çehresinde de güzelleştirme çalışmaları yapıyorlar. "Okullar Hayat Bulsun" projesi kapsamında yapılan çalışmalarda, hedef daha çok yeşil alan ve daha güzel bir Gemlik olmakta. Atatürk İlkokulu Bahçesinde yapılan bir başka çalışmada da yeşil alan oluşturuluyor. Sağlık İşleri Müdürlüğü Ekipleriyle birlikte yapılan diğer bir başka çalışmada da başta Kene olmak üzere haşerelere karşı ilaçlama çalışmaları da sürüyor. Gemlik Belediyesi Park ve Bahçeler Müdürü Cemalettin Uysal, mahalle statüsüne dönüşen köyler ve okullar başta olmak üzere, tüm parkların ve çocuk paklarının çehresini değiştirdiklerini vurgulayarak. daha çok yeşil alan üretme çalışmalarının da hız kesmediğini söyledi.

Mezun olurken tüm hünerlerini gösterdiler

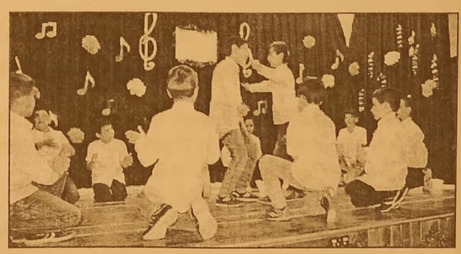

Çınar İlköğretim Okulu 4/F sınıfı öğrencileri, Sınıf öğretmenleri Selma Bulut yönetiminde hazırlamış oldukları etkinlikleri sergilerken, hem güldürdüler hem hüzünlendirdiler. Öğrenciler, dans gösterileri, özellikle "Kime Niyet Kime Kısmet" adlı minik skeç seyredenlere hoş dakikalar geçirttiler. Arada klip gösterileri, Sınıf Öğretmenleri Selma Bulut'un öğrencileri çektiği "Çayır Çimen Geze Geze" klibi büyük ilgi gördü. Gösteri sonunda Sınıf Öğretmeni Selma Bulut, kısa bir konuşma yaptıktan sonra öğrenci adına annelerine yaptırılan plaketlerin annelerine vermeleriyle sonlandı.

ELEMAN

YALOVA ARMUTLU BÖLGESİNDE AÇILAN YENİ TERMAL OTELDE 8 SAATLİK SİSTEMDE ÇALIŞTIRILMAK ÜZERE BAY - BAYAN TEMİZLİK VE ÖZEL GÜVENLİK PERSONELİ ALINACAKTIR.

MAAŞ + YEMEK + SERVİS + İSTEGE BAĞLI KONAKLAMA

0 507 179 69 65 Umer Bey

ELEMAN

GAZETE DAĞITIMI YAPABİLECEK BAY ELEMAN ARANIYOR

0 224 513 96 83

55. Uluslararası Bursa Festivali başladı

Bursa Büyükşehir Belediyesi adına Bursa Kültür Sanat ve Turizm Vakfı (BKSTV) tarafından bu yıl 55'incisi düzenlenen "Uluslar arası Bursa Festivali" Bursa Bölge Devlet Senfoni Orkestrası ile Klazz Brothers konseriyle başladı. Bursa'nın kültür ve medeniyet başkenti olduğunu aktaran Altepe, şöyle devam etti: *"Yaklaşık yarım asrı aşkın süredir 55 yıldır süre gelen*

ve bizlerle birlikte gelişen bir festival. 50 küsur yılını ben hatırlıyorum. Bursa'ya büyük güzellikler, renk katan dünya çapında organizasyonları Bursa'ya taşıyan dünya müziğinin en güzel örneklerinin verildiği, en güzel sunum ve performansların gerçek leştiği köklü ve geleneksel hal gelmiş uzun soluklu bir festival. Bu yılda bunun en iyisini en güzelini çok değerli Bursalı hemşehrilerimiz için burada tekrar hazırladık. Festivale katkı veren herkese sponsorlara teşekkür ederim. Bursa'da yaşamak bizim için büyük bir şans. Böyle bir şehre de hizmet etmek bizler için de büyük bir onur. Bursa'nın bu kültür ve medeniyet izlerini ortaya çıkartmak için büyük bir faaliyet başlattık. Bursa artık bir ecdat yadigarı şehir değil artık bir dünya mirası, artık bir evrensel değer." dedi.

Alışveriş Günleri 25 Haziran'a kadar uzatıldı

Bursa'da, Tarihi Çarşı ve Hanlar Bölgesi'nde alışverişin canlandırılması amacıyla başlatılan ve 22 Nisan-22 Mayıs tarihlerinde arasında planlanan 'Payitaht Çarşı Alışveriş Günleri', esnafın yoğun talebi üzerine 25 Haziran'a uzatıldı. Bursa Ticaret ve Sanayi Odası (BTSO) Başkanı İbrahim Burkay, etkinliklere ilgile rinden dolayı tüketicilere ve esnafa teşekkür etti. Bursa Tarihi Çarşı ve Hanlar Birliği (BTÇH) Başkanı Muhsin Özyıldırım da tarihin mirasın, alışverişin keyfiyle sentezlendiği etkinliklerin bölgeye büyük hareketlilik kazandırdığını söyledi.

ELEMANLAR ARANIYOR

KAVLAK ZEYTİN PERAKENDE MAĞAZASINDA ÇALIŞACAK BAY-BAYAN PERSONELLER ALINACAKTIR.

0 506 269 87 18

ELEMANLAR ARANIYOR

FORKLİFT VE BOBCAT OPERATÖRLERİ ARANIYOR

0 224 524 75 24 - 0 530 148 80 83

gemport

Gemlik Liman ve Depolama İşletmeleri A.Ş.

GEMPORT 35 Terminal Traktör Operatörü istihdam edecek!

Türkiye'nin ilk özel limanı Gemport, yeni limanı için aldığı 16 yeni Terminal Traktörü için 35 Terminal Traktör Operatörü istihdam edecek.

İstihdam için Gemlik'te ikamet eden adaylar öncelikli olarak değerlendirilecek olup, değerlendirme aşağıda belirtilen kriterlere göre yapılacaktır.

- En az lise mezunu (Tercihen Makine, Motor, Mekatronik, Elektrik- Elektronik, İş Makinaları bölümleri),
- 35 yaşını aşmamış,
- Terminal Traktör İş Makinası kullanma sertifikasına sahip,
- Tercihen Terminal Traktör Operatörü olarak minimum 1 yıl deneyimli,
- Tercihen ağır vasıta veya iş makinası kullanmış olmak,
- Ekip çalışmasına yatkın, hızlı öğrenebilen, problemleri analiz edebilen, sorumluluk sahibi,
- Bursa ve/veya Gemlik'te ikamet eden/edebilecek,
- Vardiyalı çalışabilecek,
- Erkek adaylar için askerlik ile ilişiği bulunmayan.

İlgilenen adayların özgeçmişlerini hr@gemport.com.tr adresine iletmeleri rica olunur.

ELEMANLAR ARANIYOR

FABRİKAMIZDA ÇALIŞACAK BAY - BAYAN VASIFSIZ ELEMANLAR ARANIYOR

VERONA MERMER

TEL : 514 20 21

MEYDAN KUZU ÇEVİRME

GEMLİK BURSA YOLUNDA OLAN İŞYERİMİZDE ÇALIŞACAK BAYAN TEMİZLİK İŞÇİSİ ve BAY GARSON ARANIYOR

0 532 232 80 41

Çalışma Bakanı'ndan kıdem tazminatı açıklaması

Çalışma Bakanı Süleyman Soylu, kıdem tazminatı ve emekli promosyonlarıyla ilgili çalışmaların tamamlandığını açıkladı. Çalışma ve Sosyal Güvenlik Bakanı Süleyman Soylu, kıdem tazminatıyla ilgili yeni düzenlemenin tamamlandığını belirterek, *"Kamuoyuna sunmadığımız ama çalışma hayatı içerisinde bugüne kadar gerçekleştirdiğimiz en kapsamlı kıdem tazminatı çalışmasını tamam lamış bulunuyoruz"* dedi.

İYİ VE İDDİALI BİR ÜRÜN HAZIRLADIĞIMIZI DÜŞÜNÜYORUZ

Soylu, kıdem tazminatındaki düzenleme çalışmalarına ilişkin bir soruya şu yanıtı verdi: *"Şu anda elimizde kamuoyuna sunmadığımız ama çalışma hayatı içerisinde bugüne kadar gerçekleştirdiğimiz en kapsamlı*

kıdem tazminatı çalışmasını tamam lamış bulunuyoruz. Gerek çalışanlarımızın, gerek işverenlerimizin çok net bir şekilde kendi var olan durumlarını net ve iyi görebileceği bir çalışmayı tamam lamış durumdayız." Kıdem tazminatı konusunda farklı ülke örneklerinin incelediğini ve bu konudaki tecrübelerden yararlanıldığını ifade eden Soylu, şöyle konuştu: *"İyi ve iddialı bir ürün hazırladığımızı düşünüyoruz. Türkiye'de çalışanların yüzde 86'sının kıdem tazminatını alamadığını düşündüğümüzde aslında sessiz milyonların önemli ölçekte sahip çıkıldığı kıdem tazminatı çalışmasını biz teknik açıdan tamamlamış durumdayız. Bundan sonra sosyal diyalog pencemizi açacağız. Hem sendikalarımızla hem işveren temsilcilerimizle hem sanayi ve ticaret odalarımızla hem çalışanlarımızla hepsiyle bu diyaloğu ortaya koyacağız. Çok önemli araştırmalar yaptık. Toplum, çalışanlar, kıdem tazminatını alamayanlar ne talep ediyor, bütün bunları ortaya koyan çalışmaları ve araştırmaları hazırladık. İnşallah bu da 65. Hükümetle birlikte kamuoyuyla paylaşacak."* dedi.

Sosyal medya da vergiye tabi olacak

Maliye Bakanlığı, Twitter veya bloglardan reklam yapanları da vergi mükellefi olarak değerlendirecek. Maliye Twitter'dan veya bloglarından reklam yapanların peşine düşecek. Elektronik ortamı da 'işyeri' sayacak olan Maliye reklam yapanları da vergi mükellefi olarak değerlendirecek. Bloglarından ya da tweet atarak reklam yapanlar da mükellef sayılacaklar. Maliye Bakanı Naci Ağbal, mevcut vergi kanunlarının internette yapılan ticareti tam olarak kavramadığını, ancak yeni vergi

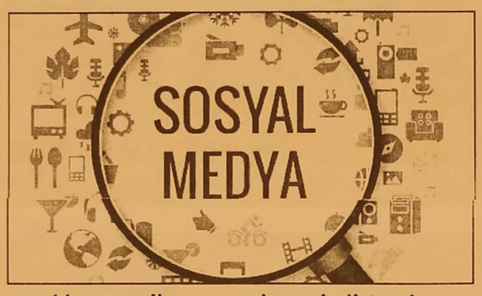

usul kanunu ile düzenleme yapacaklarını söyledi. Ağbal, *"Elektronik ortamda üretilen o alanı artık elektronik işyeri sayacağız. Oradan gelir elde ediyorsa artık mükellef olacak" dedi. Ağbal, bu şekilde gelir elde edilen elektronik ticaretin vergilendirilmesini sağlayacaklarını belirterek, "Kim, ne olursa olsun, herhangi bir şekilde elektronik ortamda yaptığı bir hizmetten dolayı gelir elde ederse, bizim açımızdan vergi mükellefidir"* dedi. Maliye Bakanlığı bir süre önce Vergi Usul Kanunu değişiklik taslağını kamuoyunun görüşüne açtı. Taslakta internette ticaretin kavranabilmesi için "Elektronik ortamda işyeri" başlıklı yeni bir madde düzenledi. Buna göre internet, ekstranet, intranet ya da benzeri bir telekomünikasyon ortam veya aracının ticari, sınai veya mesleki faaliyete tahsis edilmesi veya bu faaliyetler de kullanılması durumunda elektronik ortamda iş yeri oluşmuş sayılacak. İnternette ticaretin dışında sosyal medya aracılığıyla yapılan reklamlar da böylece Maliye'nin alanına girecek.

Tarlada ürün ucuzluyor üreticiler uyarıyor

Tarım Ürünleri Üretici Fiyat Endeksi (Tarım ÜFE), nisanda bir önceki aya göre yüzde 1,91, geçen yılın aynı ayına göre yüzde 4,03 azaldı.Türkiye Ziraat Odaları Birliği Genel Başkanı Şemsi Bayraktar, tarımda üretici fiyatlarının enflasyonun altında kaldığını bildirerek, *"Şubatta yüzde 3,11, martta yüzde 3,98 düşen fiyatlar, nisan ayında da yüzde 1,91 azaldı. Bu durum üreticimizi zorlamıştır. Son 14 yılda, hem şubat hem mart hem de nisan ayında tarımda üretici fiyat düşüşü ilk kez olmaktadır. Genel enflasyon hala yüzde 6,57'ler de seyrederken, üreticimiz bir yıl önceki fiyatların bile yüzde 4,03 altında kalmaktadır. Bu durum sürdürülebilir değildir"* dedi. Bayraktar, üretici fiyatlarındaki düşüşün, tüketiciye tam olarak yansımadığını da sözlerine ekledi.

'Gemlik Körfez' www.gemlikkorfezgazetesi.com

GEMLİK REHBERİ

GEREKLİ TELEFONLAR	
İtfaiye	110
Polis İmdat	155
Jandarma İmdat	156
Jandarma K.	513 10 55
Polis Karakolu	513 18 79
Gar. Kom.	513 12 06
KAYMAKAMLIK	
Kaymakamlık	513 10 51
C.Savcılığı	513 10 53
C.Savcı Yrd.	513 29 54
Emniyet Müd.	513 10 28
ULAŞIM	
Pamukkale	612 00 26
DENİZ UÇAĞI	613 86 13
Pegasus Akmiş Seyahat	614 63 62
METRO	613 12 12
Aydın Turizm	613 20 77
Güzel Turizm	612 10 72
Kanberoğlu-Esadaş	614 46 49
Anıtur	614 47 71
Kamil Koç	612 01 83
HASTANELER	
Devlet Hastanesi	517 34 00
Sahil Dev. Hast.	513 23 29
Mer.Sağ.Ocağı	513 10 68
Tomokay Tomografi	513 65 29
Acıbadem	280 44 44
TAKSİLER	
Körfez Taksi	513 18 21
Çınar Taksi	513 24 67
Güven Taksi	513 32 40
Gemlik Taksi	513 23 24
Manastır Taksi	517 33 94

RESMİ DAİRELER	
Telefon Arıza	121
UEDAŞ ARIZA	186
UEDAŞ İşletme	513 45 03
Statyum	514 00 95
Orm.Böl.Şef.	513 12 86
Milli Eğt. Md.	513 11 74
Halk Kütüphane	513 13 53
Askerlik Şb.	513 10 57
Karayolları	513 13 08
Liman Baş.	513 11 33
Mal Müd.	513 10 95
Nüfus Md.	513 37 42
Özel İd. Md.	513 15 07
Tapu Sicl. Müd.	513 14 14
Müftülük	513 13 64
Gümrük Md.	524 85 86
Ver. Dairesi Md.	513 10 92
İlçe Tarım Müd.	513 10 45
İlçe Seç. Md.	513 77 73
Halk Eğitim Müd.	513 18 46
İŞ-KUR	513 71 66
BELEDİYE	
Santral	513 45 21 -23
Başkanlık	513 45 20
BUSKİ	514 57 96
İtfaiye	513 23 25
Muhasebe Md.	45 21-182
Yazı İşl. Md.	45 21-111
Su Arıza	Yalnız 185

DENİZ OTOBÜSÜ	
Bursa	256 77 84
Mudanya	544 30 60
Yenikapı	(212) 516 12 12
Yalova	(226) 811 13 23
İDO İmam Aslan Dinlenme Tes.	513 23 94
VAPUR - FERİBOT	
Yalova	(226) 814 10 20
Topçular	(226) 363 43 19
Eskihisar	(262) 655 60 31
OTOBÜS	
Şehirlerarası Otobüs Terminali	261 54 00 (18 Hat)
DAĞITICILAR	
GEMDAŞ	513 29 29
Aygaz	513 12 95
Habaş	513 16 37
Mogaz	513 75 58
Ergaz	513 88 43
Milangaz	513 22 59
Habaşgaz	513 45 46
Yeni Likitgaz	513 65 00
BP Gaz	514 59 81
Bütünler Likitgaz	513 80 00
Akçagaz	514 88 70
Totalgaz	514 17 00
Akcan Petrol	513 10 79
MAR-PET	513 30 33
Tuncay Otogaz	513 16 45
Beyza Petrol	513 01 03

Gemlik Körfez
GEMLİK'İN İLK GÜNLÜK SİYASİ GAZETESİ
YEREL SÜRELİ YAYIN
YIL : 42 SAYI : 5480
FİYATI : 50 Kr. (KDV Dahil)
Sahibi : Serap GÜLER
Sorumlu Yazı İşleri Müdürü : Kadri GÜLER
İstiklal Cad. Bora Sok. No:5/A
Tel : 513 96 83 GEMLİK
korfezofset@hotmail.com
Yönetim ve Basım Yeri :
GÜLER AJANS
Matbaacılık-Yayıncılık-Reklamcılık Tesisi
İstiklal Cad. Bora Sok. No:5/A GEMLİK
(Dini bayram Günleri ve Pazar günleri yayınlanmaz)

GEMLİK SİNEMA GÜNLÜĞÜ
VENÜS SİNEMASI
Oflu Hocanın Şifresi
2: 11:30-14:00-16:30-19:00-21:15...
Kaptan Amerika Kahramanların Savaşı (3D Türkçe):
11:00-14:00-17:00-20:30...
Magi: 11:45-14:15-17:00-20:15...
513 33 21

ÖZEL AYKENT İLKÖĞRETİM OKULU 2002 GEMLİK

ÖZEL "Yeni bir Aykent ile hedeflerinize doğru"

AYKENT

İLKÖĞRETİM OKULU ve ANASINIFI

Deneyimli kadromuz ile çağdaş eğitim anlayışıyla sizlere en yakın özel okuluz...

ANA SINIFI 1,2,3. SINIFLARA HAFTADA 6 SAAT 4,5,6,7. SINIFLARA HAFTADA 8 SAAT İNGİLİZCE

Eğitim ve öğretim yılı boyunca Milli Eğitim Bakanlığı'nın uyguladığı müfredat programına göre zorunlu gördükleri kültür ve branş derslerinin yanı sıra sosyal aktivitelerimiz bulunmaktadır

SOSYAL AKTİVİTELERİMİZ:

MÜZİK
MASA TENİSİ
VOLEYBOL
BASKETBOL
SU SPORLARI
JİMNASTİK
TİYATRO
BİLGİSAYAR
HALK OYUNLARI
SATRANÇ

Gemlik- Orhangazi yolu 2. Km Umurbey Paşabahçeler Mevkii
Tel : 513 50 84 GEMLİK www.aykentilkogretim.k12.tr

YİĞİT İNŞAAT

1987

YAPI MALZEMELERİ LTD. ŞTİ.

BANYO & MUTFAK & SERAMİK & CAM MOZAİK
VİTRİFİYE & BANYO DOLAPLARI & LAMİNAT PARKE
KOMBİ & RADYATÖR & BOYA VE KABA İNŞAAT MALZEMESİ
ISI VE SU YALITIM ÜRÜNLERİ & SIHHİ TESİSAT ÜRÜNLERİ

Adliye Binası Altı Yeni Pazar Cad. No: 98
Tel : 0 224 514 31 64 Fax : 0 224 513 90 41 GEMLİK
www.yigitinsaatgemlik.com

Kuruluş:1973

Gemlik Körfez

GEMLİK'İN İLK GÜNLÜK SİYASİ GAZETESİ

19 Mayıs 2016 Perşembe www.gemlikkorfezgazetesi.com 50 Kr.

Bu yıl da Atatürk Stadında gençlik gösterileri yapılmayacak

19 Mayıs'ı coşkuyla kutluyoruz

Güne Bakış

Kadri GÜLER
kadri_guler@hotmail.com

GENÇLİK BAYRAMI ...

Bugün Gençlik ve Spor Bayramı.

Yani Gençlerin Bayramı..

Bu bayramı gençlere Cumhuriyetimizin kurucusu Mustafa Kemal Atatürk armağan etti.

Tıpkı çocukların 23 Nisanı Çocuk Bayramı olarak kutlanması gibi.

Gelin görün ki Gençlik ve Spor Bayramı 15 yıl dır diğer Ulusal bayramlar gibi içinin boşal tılmasına çabalayan bir siyasi iktidar tarafından kutlanamaz hale getirildi. Bugün, yıllarca stadlarda yapılan gösteriler yapılmayacak. *Dev. 4'de*

19 Mayıs Atatürk'ü Anma ve Gençlik Spor Bayramı'nın 97. yıldönümü bugün bütün yurtta ve dış temsilcilik lerimizde düzen lenen törenlerle kutlanacak. İlçemizde yapıla cak olan 19 Mayıs törenleri için hazırlanan program açıklandı. Buna göre; bu sabah saat 09.30 da İlçe Gençlik hizmetleri ve Spor İlçe Müdürü Atatürk Anıtı'na çelenk sunacak, saygı duruşunda bulunacak. Daha sonra saat 20.30 da İskele Meydanı'nda sportif gösteriler, ödül töreni ve halk oyunları gösterileri düzenlenecek. Daha sonra ise havai fişek gösterisi yapılacak. Sabah İskele Meydanı'nda yapılacak olan resmi törenden sonra CHP'lilerin alternatif kutlama yapacakları açıklandı.

ÖZEL "Yeni bir Aykent ile hedeflerinize doğru"

AYKENT

İLKÖĞRETİM OKULU ve ANASINIFI

ÖZEL AYKENT İLKÖĞRETİM OKULU 2002 GEMLİK

Eğitim ve öğretim yılı boyunca Milli Eğitim Bakanlığı'nın uyguladığı müfredat programına göre zorunlu gördükleri kültür ve branş derslerinin yanı sıra sosyal aktivitelerimiz bulunmaktadır

ANA SINIFI 1,2,3. SINIFLARA HAFTADA 6 SAAT

4,5,6,7. SINIFLARA HAFTADA 8 SAAT İNGİLİZCE

SOSYAL AKTİVİTELERİMİZ:

MÜZİK
MASA TENİSİ
VOLEYBOL
BASKETBOL
SU SPORLARI
JİMNASTİK
TİYATRO
BİLGİSAYAR
HALK OYUNLARI
SATRANÇ

Deneyimli kadromuz ile çağdaş eğitim anlayışıyla sizlere en yakın özel okuluz...

Gemlik- Osmangazi yolu 2. Km Umurbey Paşabahçeler Mevkii
Tel : 513 50 84 GEMLİK www.aykentilkogretim.k12.tr

Güler, Savcıyı HSYK'na şikayet etti

Eski Belediye Başkanı Fatih Mehmet Güler, hakkında açılan soruşturmalar nedeniyle açılan tüm davalardan beraat etmesine karşın görevine iade edilmemesi üzerine hukuk mücadelesini sürdürüyor.
2009 yerel seçiminde halkın oyuyla Gemlik Belediye Başkanı seçilen ancak hakkında açılan soruşturmalar gerekçe gösterilerek AKP'li İçişleri Bakanı tarafından siyasi linçle, yargısız infazla, sivil darbeyle, hukuksuzca görevden uzaklaş tırılan, sonuçlanan tüm davalarından beraat etmesine rağmen görevine iade edilmeyen Fatih Mehmet Güler, kendisine hukuksuzluk yapanlarla hukuk yoluyla mücadele etmeye devam ediyor.
Fatih Mehmet Güler; kendisi hakkında yürüttüğü soruşturmada evrensel hukuk kurallarını ve yasaları çiğneyerek kendisine hak gaspı yaptığı ve kamu görevini kötüye kullandığı iddiasıyla hakkındaki soruşturmaları yürüten Savcı S. N. hakkında Hakimler

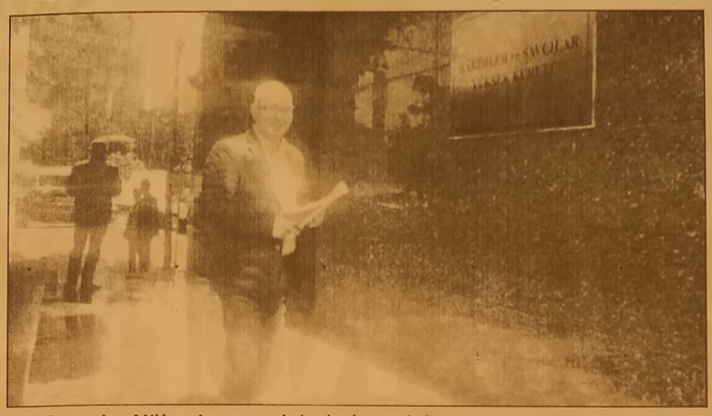

ve Savcılar Yüksek Kurulu'na suç duyurusunda bulundu.
Güler, gazetemize yaptığı açıklamada Savcı S.N. nin hakkında başlattığı soruşturmada bir çok hukuksuz işlem yaptığını ve mağdur olduğunu, hukuksuzlukları tespit ederek, belgeleriyle bunları Hakimler Savcılar Yüksek Kurulu'ndaki suç duyurusundaki dilekçesine eklediğini söyledi.
Güler, şöyle devam etti:
"Hakkımda yargısız infaz yapıldı. Halkın oyuyla seçilmeme karşın başlatılan soruşturmaya beni de dahil ederek görevden uzaklaştırılmam sağlandı. Seçimle göreve gelen belediye başkanlık makamına ise çeşitli entrikalarla AKP'li Refik Yılmaz başkan vekili seçildi.
Bu olayların sorumluları hakkında hukuk yoluyla hakkımı sonuna kadar arayacağım.
Bu kapsamda soruşturmayı yürüten Savcı S.N. nin Cezalandırılma sını gerekirse görevden uzaklaş tırılmasını istedim"

Karacaali Kampı Genç Ensar'a tahsis edildi

Bursa Büyükşehir Belediyesi'ne Gençlik ve Spor Bakanlığı'nca tahsis edilen Gemlik Karacaali Gençlik ve İzcilik Eğitim Tesisi bu yılın ilk dönemi Bursa Ensar Vakfı'na verildi.
Son zamanlarda çocuk tacizleri olaylarıyla gündeme gelen ve iktidarın yan kuruluşlarından olduğu iddia edilen Ensar Vakfı'nın Bursa teşkilatı Genç Ensar grubu, Karacaali Kampın daki belirli bir süreyi "Gelişim Kampı" olarak açtı.
Geçtiğimiz yıllarda da Karacaali Kampı, değişik dinci vakıf ve kuruluşlara kapıları nı açarak, gençlik tesislerinde toplu ibadetler yapıldığı, yüksek seslerle yapılan ibadet nede niyle çevrelerinde bulunan sitelerden şikayetler yapıldığı biliniyor.

Gemlik Belediyesi Sanat ve Kültür Derneği kuruluşundan günümüze kitap oldu

Edip Özer anılarını ölümsüzleştirdi

Özer, başkanlığını yaptığı derneğin kuruluşunu ve yaşadıklarını "Anılar" adlı kitapta topladı.

Emekli Gemlik Lisesi Müdürü ve Gemlik Belediyesi Sanat ve Kültür Derneği'nin uzun yıllar başkanlığını yapan Edip Özer, derneğin kuruluşun dan bu yılına kadar geçen süreci "Anılar" adlı kitapta toplayarak ölümsüzleştirdi.
20 yıl önce bir grup Türk Sanat Müziği tutkunun bir araya gelerek kurduğu Gemlik Belediye Sanat ve Kültür Derneği kuruluşun dan bugüne kadar çok sayıda müzis yenin yetişmesine neden olurken, Avni Anıl, Kutlu Payaslı, Orhan Taşar gibi ünlü besteci ve Türk Sanat Müziği sanatçılarınıda konserlerde Gemlik'te buluşturmuştu.
Edip Özer, "Anılar" adını verdiği kitabın da dernek kurucuları nı, kuruluşa büyük katkı koyan Eski Belediye Başkanı Nurettin Avcı'yı, sunuculuk yapan Ali Aksoy'u, Hakim Gürkan Sünnet çioğlu'nu, Noter Maksut Akçay'ı, diğer kuruculara teşekkür ederken, kitabın önsözünde *"İlçemizde 20 yıldır sanat musikisi sevdalılarının insana huzur ve mutluluk veren, sesi yükseliyor"* diyor.
Özer kitabında *"Acısı ve tatlısı ile bu anıları arkadaşla rımla paylaşmak eskiyi anımsatmak yaşadığımı ve yaşa nanları yazılı hale getirmek istiyor dum. Amacı yalnızca hizmet olan, sosyal etkinlikleri ile ön planda bulunan benzer kuruluşların, hemen kurulmaları, hem de devam ettirmeleri özveri gerektiriyor"* diyor.

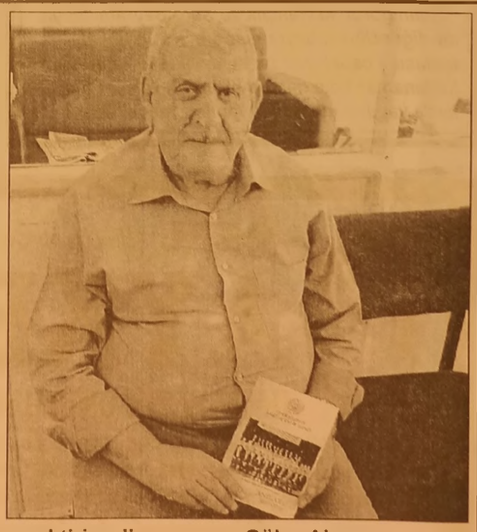

Edip Özer anılar adlı kitabı Güler Ajans Körfez Ofset Yayıncılık tarafından basıldı.

Yanlış alarm ortalığı ayağa kaldırdı

Bursa'da 27 Nisan da yaşanan bombalı saldırının ardından vatandaşların şüphe li kişiler, şüpheli çantalarla ilgili ihbarları üçe katlan dı. Ulucami civarın da şüpheli bir kişi nin türbe ziyaretle rine gelen turist otobüsüne bindiği ihbarı üzerine tüm polis birimleri hare kete geçti. Ancak durdurulan otobüste eşgali verilen kişi çıkmadı. Bursa'da 155 polis hattına gelen canlı bomba ihbarı üzerine hare kete geçen polis ekipleri, Yeşil Cami si'nden çıkan 52 plakalı yerli turist otobüsünü Haşim

İşcan Caddesi üze rinde durdurdu. Önce olaya trafik polisleri müdahale etti. Emniyet Haber Merkezi ise trafik polislerinin kapıları kapattırıp Terörle Mücadele ekiplerinin gelmesinin beklenmesini istedi. Uzman ekipler gelene kadar otobüs sürücüsü trafik polislerine tepki gösterdi. Kısa sürede Terörle Mücadele Şube Müdürlüğü ekipleri olay yerine geldi. Araçta ise daha önceden eşgali ihbar edilen yeşil kıyafetli bastonlu şahsa rastlanmadı. Aracı durdurulan şoför polislerle tartışırken, kendi güvenliği için bu arama işleminin yapıldığını anladıktan sonra gezi turuna devam etti.

İntihar eden anneyi okuldan eve dönen kızı buldu

Eşiyle boşanmak üzere olan 46 yaşın daki Zehra G., geçir diği bunalım sonucu kendini asarak yaşa mına son verdi. Annesinin cesedini, okuldan eve dönen kızı S.G. buldu. Zehra G.'nun cesedi Cumhuriyet Savcısı nın yaptığı incelemenin ardından Adli Tıp Kurumu morguna kaldırıldı. Olay, Nilüfer Görükle Mahallesi Gülveren Caddesi'nde bulunan 5 katlı bir apartmanda meydana geldi. İddiaya göre eşiyle şiddetli geçimsizlik yaşayan ve boşanma davası devam eden anne Zehra G., geçirdiği bunalım sonucu öğle saatlerinde oğlu 21 yaşındaki S.G. ve kızı 17 yaşın

daki S.G. okulday ken kendisini çamaşır ipiyle koridorda bulunan doğal gaz borusuna astı. Okuldan dönerek eve gelen Zehra G.'nun kızı S.G., evin kapısını açtığında annesinin cesediyle karşılaştı. S.G.'nin çığlıklarını duyarak eve gelen komşuları durumu polis ve sağlık ekiplerine bildirdi. Olay yerine gelen sağlık ekipleri annenin hayatını kaybettiğini belirledi. Ardından eve olay yeri inceleme ekipleri çağrıldı. Annenin cansız bedeni Bursa Cumhuri yet Savcısının yaptı ğı incelemenin ardın dan Adli Tıp Kurumu morguna kaldırıldı. Eşiyle boşanmak üzere olan ve psikolojik sorunları olduğu bildirilen Zehra Gökçeoğlu nun intiharıyla ilgili soruşturma sürdürülüyor.

Parasını son anda kurtardı

Kendilerini polis olarak tanıtan şüphe lilerin, "Kimliğini terör örgütü PKK kullanıyor" yalanına inanıp hesabındaki 700 bin lirayı çekmeye giden şahıs, eşinin durumundan şüphelenip, polisi aramasıyla dolandırıl maktan kurtuldu. Olay, Osmangazi Atatürk Caddesi'nde meydana geldi. Edinilen bilgiye göre, Z.S.'yi (58) arayan bir kişi kendisini polis olarak tanıttı. Dolandırıcı, *"Hesabı nız terör örgütü tarafından kullanılı yor. Hesabınızdaki parayı çekin ve bize verin. Biz seri numa ralarını kontrol ettikten sonra size geri vereceğiz"* diyerek bankaya yönlendirdi. Bu sırada şahsın eşi, durumdan şüphele nerek polise ihbarda

bulundu. Yankesicilik ve Dolandırıcılık Büro Amirliği ekipleri, bankaya giderek uzun uğraşlar sonucunda şahsı ikna etti. Şahsın, şüphelilerin hesabına yaklaşık 700 bin lira yatıracağı öğrenildi. Polisin, olayla alakalı tahkikatı sürüyor.

Haksız tutuklamaya tazminat!

Üniversite öğrencisi 19 yaşındaki Sema Karakoca'nın 2011 yılında öldürülmesi olayında tutuklanan ve 69 gün cezaevinde yattıktan sonra cinayetleriyle ilgileri olma dığı ortaya çıkınca tahliye edilen 3 kardeşe bin 400'er lira maddi, 3'er bin lira da manevi tazminat ödenmesine karar verildi.

Mudanya'da yazlık evleri soyan hırsızlar yakalandı

Mudanya'da ki 2 yazlık evden hırsız lık yapan 3 şüpheli, jandarmanın yaptığı operasyonla yakalandı. Edinilen bilgiye göre, L.A. ve B.Ş.'nin Mudanya'daki yazlık evlerinde 12 Mayıs Perşembe günü hırsızlık meydana geldi. İhbar üze rine Bursa İl Jandarma Komutanlığı ve Tirilye Jandarma Karakol Komutanlığı ekipleri yaptıkları istihbarat çalışmaları neticesinde plaka tanıma sistemi ve güvenlik kamera görüntülerinde şüphelileri ile [illegible] dıkları aracı te[illegible]it

etti. T.Ş., C.S. ve E.K.'nın kullandığı araçta yapılan aramada B.Ş.'ye ait 1'er adet LCD TV, mini taşlama seti, matkap, akülü vidalama seti, avuç taşlama seti, vidalama aleti ve giyim eşyası ele geçirildi. L.A.'nın evinden çalınan malzemelerin ise satıldığı tespit edildi. Bahse konu adreste yapılan aramada 1 adet 106 ekran TV ele geçirilirken, çalıntı eşyaları alan şahıslar hakkında işlem yapıldı. Gözaltına alınan şüpheliler işlemle rinin ardından çıkarıldığı mahkeme tarafından adli kontrol kaydıyla serbest bırakıldı.

Güne Bakış

Kadri GÜLER
kadri_guler@hotmail.com

Gençlik Bayramı

Mustafa Kemal kurduğu cumhuriyeti gençliğe emanet etti.

Söylevinde; "Ey Türk Gençliği:

Birinci görevin, Türk bağımsızlığını, Türk Cumhuriyetini sonsuza değin korumak ve kollamaktır." dedi.

Gençlik ve Spor Bayramları'nda yıllarca okutulan bu söylev ve Gençliğin Atasına cevabı artık okutulmuyor. Birçok yerde stadlarda gençlik gösteriler kaldırıldı.

Mustafa Kemal'in yetiştirmesini istediği, vatan sevgisi dolu, vatanı yüceltecek, fikri hür, vicdanı hür, sorgulayan, aydınlık gençlik yerine bugün dindar nesiller yetiştirmek için kolları sıvamış bir iktidar var.

Ülkenin ihtiyacı olan aydın din adamı yetiştirecek meslek okulları olan imam Hatip Okullarını, diğer okullardan ayıran, bu okullarda okuyan gençlerin sayısını akıl almaz şekilde çoğaltan, kendi siyasi düşüncelerinin arka bahçesi yapmak isteyen bir zihniyet ile karşı karşıyayız.

Fikri hür, vicdanı hür insanlar yetiştirmek için çıkılan yolda bugün tekkeler, zaviyeler olmasa da, tarikatlar ve cemaatler, ülkede etkin hale getirilmiş, şeh'in, şıh'n, ulemanın ağzına bakan bir toplum yaratılmaya çalışılmıştır, çalışılmaktadır. Sahte Medreseler, sübyan okulları kurulmaya başlamıştır.(Gemlik'te de var)

AKP iktidara cemmatler ve tarikatlar desteği ile gelmiş, bu süreçte ise, iktidarı paylaşma kavgaları nedeniyle, Okyanus ötesindeki din adamının, iktidara gelenlerin hırsızlıklarını ve soygunlarını ortaya çıkardığı için birbirlerine düştüler.

İktidarı elinde tutanlar ise onları terörist ilan etti.

Mustafa Kamal,

"Türkiye Cumhuriyeti şeyhler, dervişler, müritler memleketi olamaz. Türkiye Cumhuriyeti her alanda doğru yolu gösterecek, uyaracak güçtedir. Biz uygarlığın bilim ve fenninden güç alıyoruz ve ona göre yürüyoruz. Başka bir şey tanımayız" diyerek yolumuzu çizdi.

Bugün bu yoldan sapmalar oldu.

Gemlik'te yapıldığından beri Milli Eğitim Bakanlığı ve Spor Bakanlığı'nca kullanılan İzcilik ve Gençlik Kampları cemaatlerin, tarikatların yuvası haline getirildi.

Karacaali Mahallesinde bulunan Bursa Büyükşehir Belediyesi'ne tahsis edilen kampta, son yıllarda dinci vakıf ve tarikatların gençlik kolları, Avrupadaki dinci derneklere kapılarını açtı.

Karacali Kampı'na giderseniz, İktidarının gözdesi, Bursa Ensar Vakfı, "Genç Ensar" pankartı ile karşılaşırsınız.

Orta, lise, üniversite gençliğinin kamp yaptığı devlet kurumlarında, artık cemaat ve tarikat kökenli vakıfların dinci gençleri kamp yapıyor.

Atatürk gençliği uyanın!

Çevrenizde olup bitenleri iyi gözleyin.

Bugün 19 Mayıs, Ata'nın Samsun'a çıkıp, işgal altındaki vatanı kuratmaya başladığı tarihi bir gün.

Mustafa Kemal, bir kurtarıcı olmaktan öte, çağdaş Türkiye devletinin kurucusudur.

O'nun Gençliğe Söylevi, sizlerin el kitabı olmadır.

Şöyle diyor ;

"Bağımsızlık ve cumhuriyetini yok etmek isteyecek düşmanlar, bütün dünyada eşi görülmemiş bir galibiyetin temsilcisi olabilirler. Zorla ve ihanetle aziz vatanın bütün kaleleri ele geçirilmiş, bütün tersanelerine girilmiş, bütün orduları dağıtılmış ve ülkenin her köşesi eylemli olarak ele geçirilmiş olabilir. Bütün bu koşullardan daha acı ve daha tehlikeli olmak üzere, ülkenin içinde iktidara sahip olanlar duyarsızlık, sapkınlık ve hatta ihanet içinde bulunabilirler. Üstelik bu iktidar sahipleri, kişisel çıkarlarını işgalcilerin siyasi istekleriyle birleştirebilirler. Ulus fakirlik ve çaresizlik içinde yorgun ve bitkin düşmüş olabilir. Ey Türk gelece ğinin evladı! İşte, bu durum ve şartlar içinde bile görevin Türk bağımsızlık ve cumhuriyetini kurtarmaktır."

Görevinin bilincinde olun.

Bayramınız kutlu olsun.

Altay ve Kavlak aileleri nişan töreninde buluştu

Mutluluğa doğru ilk adım

Kavlak Ailesi

Altay Ailesi

Küçük Kumla'da müteahhit ve zeytin yağı fabrikası işletisi Hüseyin ve Hacer Kavlak'ın yakışıklı oğlu Kadir Kavlak, geçtiğimiz günlerde Mudanya'da zeytinyağı ticaretiyle uğraşan Turgut ve Fatma Altay'ın güzel kızları Cansu Altay ile mutluluğa giden ilk adımı atarak nişan landılar. İki aile yakınlarını Bursa "Cha-Cha Restaurant"ta yapılan görkemli nişan töreni bir araya getirdi. İki zeytinyağı işletmecisi olan ailenin çocuklarının nişan yüzüklerini iş adamı Ahmet Çoşkun taktı. Gençlere yüzüklerin parmaklarından ömür boyu çıkmaması dileğinde bulundu. Mudanya-Gemlik arasında, Altay ve Kavlak ailelerinin çocuklarının nişan töreni aileler arasında yakınlaşmaya neden oldu. Masalarını tek tek gezen genç nişanlılar onlarla paylaşan konuklarına teşekkür ettiler. Gemlik Körfezinin iki yakasını birbirine bağlayan nişan töreni gecenin ilerleyen saatlerine kadar sürdü.

2014 yılı Kırkpınar Başpehlivanı Fatih Atlı dostu Dr. Mehmet Yılmaz'ı ziyaret etti

BAŞPEHLİVAN'DAN ANLAMLI ZİYARET

2014 yılında Kırkpınar'da yapılan yağlı güreş karşılaşmalarında baş pehlivanlığa seçilen Fatih Atlı, ilçemizden geçerken, dostları 1 Nolu Merkez Sağlık Ocağı Hekimi Mehmet Yılmaz'ı ziyaret ederek hasret giderdiler. Giderek unutulmaya yüz tutan Ata yadigarı yağlı güreşimizi yurdumuzda başarı ile temsil eden baş pehlivanlardan Fatih Atlı ve onu çalıştırılan hocası Bayram Ertan önceki gün Gemlik'ten geçerken Kırkpınar'da yapılan yağlı güreşlerde tanışarak dostluklarını geliştirdikleri Doktor Mehmet Yılmaz'a uğrayarak onun gece konuğu oldular.

Dün saat 11.30'da Yılmaz'ı sağlık ocağındaki görev yerinde ziyaret eden 2014 yılı Kırkpınar Başpehlivanı Fatih Atlı ustası Bayram Ertan 2014 yılı küçük ortabirinci Yücel Yarıcı, 2013 yılı büyük ortabirinci Kemal Şahin ve ilçemiz bisiklet sporcusu Ünal Bayrak, Dr. Mehmet Yılmaz'la bir süre görüşerek ilçemizden ayrıldılar.

KIRKPINARLARI KAÇIRMAM

Doktor Mehmet Yılmaz, aslen Sındırgı'lı olduğunu çocukluğundan beri çevresinde yapılan yağlı güreş karşılaşmalarını izlediğini ve zaman zamanda güreştiğini belirterek şunları söyledi: *"Sındırgı ünlü yağlı güreş pehlivanlarını yetiştiren bir ilçemizdir, biz de o kültürle büyüdük bu nedenle Edirne Kırkpınar'da yapılan başpehlivanlık karşılaşmalarına en az 20 kez izledim. Bu spora karşı olan ilgim nedeniyle çok sayıda başpehlivan ve tanınmış yağlı güreşçilerle dostluklar kurdum. 2014 yılı başpehlivanı Fatih Atlı ve çalıştırıcısı Bayram Ertan'ın Gemlik'ten geçerken beni unutmamaları ve ziyaretleri beni onurlandırdı. Beni onurlandırdılar"* dedi.

Gemlik Körfez
GEMLİK'İN İLK GÜNLÜK SİYASİ GAZETESİ

19 Mayıs Atatürk'ü Anma Gençlik ve Spor Bayramı'nın 97. yıldönümü kutlu olsun

özenle...

RODA PORT

RODA LİMAN DEPOLAMA VE LOJİSTİK İŞLETMELERİ A.Ş.
Ata Mah. 146 Nolu Sokak No:5 16600 Gemlik / BURSA Tel: +90 224 519 00 30 Fax: +90 224 519 00 31
www.rodaport.com

"Sizler, yani yeni Türkiye'nin genç evlatları, yorulsanız dahi beni takip edeceksiniz. Dinlenmemek üzere, yürümeye karar verenler asla ve asla yorulmazlar. Türk gençliği gayeye, bizim yükselme idealimize durmadan, yorulmadan yürüyecektir. Biz de bunu görmekle bahtiyar olacağız..."

19 Mayıs Atatürk'ü Anma Gençlik ve Spor Bayramı'nın 97. yıldönümü kutlu olsun...

KARATAŞ DEMİR ÇELİK SAN. TİC. LTD. ŞTİ

Tel : (0 224) 524 72 70-71 / 524 74 69-70
Azot Sanayi Yolu Sert Kaya Çeşmesi No:272
İSLAMKÖY / GEMLİK

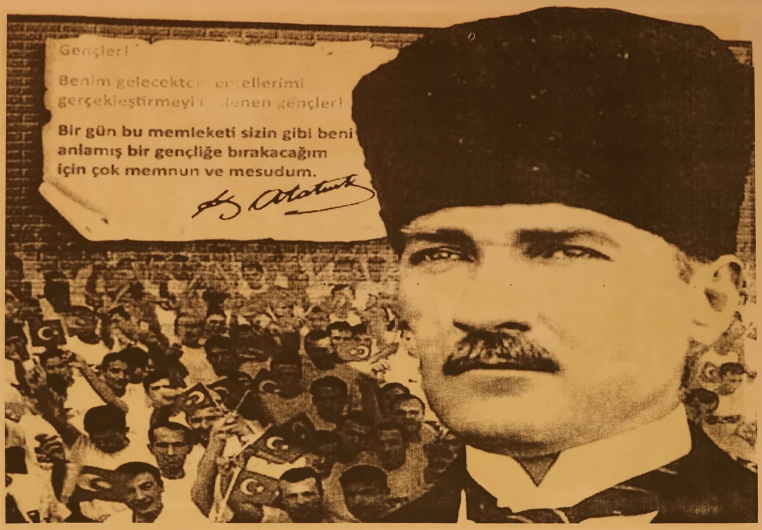

"Türkiye Cumhuriyetinin, özellikle bugünkü gençliğine ve yetişmekte olan çocuklarına hitap ediyorum; Batı senden, Türk'ten çok geriydi. Manada, fikirde, tarihte bu böyleydi. Eğer bugün batı teknikte bir üstünlük gösteriyorsa, ey Türk Çocuğu, o kabahat da senin değil, senden öncekilerin affedilmez ihmalinin bir sonucudur. Şunu da söyleyeyim ki, çok zekisin!.. Bu belli. Fakat zekanı unut!.. Daime çalışkan ol..."

97 yıl önce Mustafa Kemal ve arkadaşlarının Samsun'da başlattığı bağımsızlık mücadelesi Türkiye Cumhuriyeti'nin doğmasına neden oldu. 19 Mayıs Atatürk'ü Anma Gençlik ve Spor Bayramı tüm ulusumuza kutlu olsun.

AYDINLAR A.Ş.

AYDINLAR İnş. Turz. San. ve Tic. Ltd. Şti.

AYTAŞ Nak.Haf. Ltd.Şti.

AYBETON Ortaklığı

www.aydinlarmaden.com

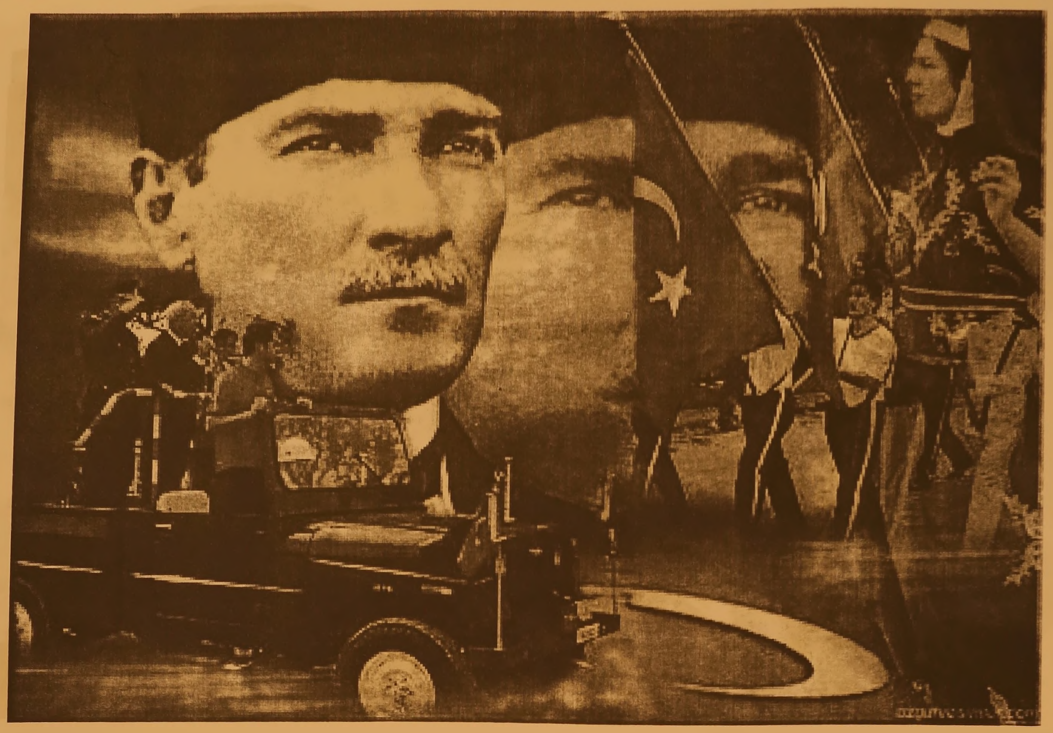

Gençler, cesaretimizi güçlendiren ve sürdüren sizlersiniz. Siz, almakta olduğunuz terbiye ve kültür ile, insanlık değerinin, vatan sevgisinin en değerli örneği olacaksınız."

Gazi M. Atatürk

19 Mayıs Atatürk'ü Anma Gençlik ve Spor Bayramı'nın 97 nci yıldönümü kutlu olsun...

ZEKİ KAPTAN

İNŞAAT TAAHHÜT TURİZM TEKSTİL TAŞIMACILIK SAN. VE TİC. LTD. ŞTİ

A. Hamdi Tanpınar Cad. Öndül İşhanı Kat : 3 No : 42
Tel : 0 224 220 90 73 Osmangazi / BURSA

"Milletin bağrından temiz bir nesil yetişiyor. Bu eseri, (Türkiye Cumhuriyeti'ni) onlara bırakacağım ve gözüm arkada kalmayacak"

Gazi M. Atatürk

19 Mayıs Atatürk'ü Anma Gençlik ve Spor Bayramı'nın 97. yıldönümü kutlu olsun...

YILDIRIM HOLDİNG A.Ş.
GEMLİK GÜBRE SAN. A.Ş.

BİL OKULLARI

"Köklü bir geçmişten, Aydınlık geleceğe..."

DÜNYA İNOVASYON OKULU **ORHANGAZİ'DE** AÇILIYOR!

2016 - 2017 Eğitim Öğretim Sezonunda Hizmetinizdeyiz

ANAOKULU • İLKOKUL • ORTAOKUL

bilorhangazi www.bilokullari.com.tr | 444 5 245

"Sizler, yani yeni Türkiye'nin genç evlatları, yorulsanız dahi beni takip edeceksiniz.
Dinlenmemek üzere, yürümeye karar verenler asla ve asla yorulmazlar.
Türk gençliği gayeye, bizim yükselme idealimize durmadan, yorulmadan yürüyecektir.
Biz de bunu görmekle bahtiyar olacağız..."

19 Mayıs Atatürk'ü Anma Gençlik ve Spor Bayramı'nın 97. yıldönümü kutlu olsun...

ÖZDİLEK HOLDİNG

Hisar Mahallesi Ilıca Altı Mevkii Kumla Bursa yol ayrımı
Tel : (0 224) 513 68 00 - 513 32 46 GEMLİK

Sağanak yağmur geliyor

Yapılan son değerlendirmelere göre; Aydın ve Muğla'nın iç kesimlerinin aralıklı sağanak ve yer yer gök gürültülü sağanak yağışlı geçeceği tahmin ediliyor. Artvin'de, öğle saatlerinden sonra aralıklı sağanak ve gök gürültülü sağanak yağış bekleniyor. Hava sıcaklığı iç kesimlerde hisse dilir derecede (5 ile 10 derece) olmak üzere Ülkemiz genelinde azalacağı tahmin ediliyor. Rüzgar, genellikle kuzey ve kuzey doğu, Akdeniz kıyıları ile zamanla Doğu Anadolu'da güney ve güneybatı yönlerden hafif, sıra orta kuvvette, Doğu Anadolu ve Güneydoğu Anadolu'nun doğusunda yer yer kuvvetli olarak (30-60 km/sa) esmesi bekleniyor. Meteoroloji'den edinilen bilgiye göre Bursa'da gök gürültülü sağanak yağış etkisini göste recek, sıcaklık 21 derece... Perşembe ve cuma günü çok bulutlu havasının hakim olacağı Bursa'da sıcaklıklar 5 derece birden artarak 26 derece civarında seyredecek... Hafta sonu ise yağışlı hava geri dönüyor... Cumartesi günü yer yer sağanak yağışlı, pazar günü ise gök gürültülü sağanak yağışlı hava etkili olacak.

Tarihi çarşılar 'birleşerek' değerleniyor

İstanbul, Bursa, İzmir, Edirne, Konya, Kayseri ve Kahramanmaraş' taki tarihi çarşıların dernekleri, Bursa merkezli "Tarihi Çarşılar Fede rasyonu" çatısı altında örgütlendi. Tarihi Çarşılar Federasyonu Baş kanı Muhsin Özyıl dırım, bir restoran da düzenlenen basın toplantısında, çarşıların sadece esnafın malı olmadığını, ecdadın tüm millete ortak emaneti oldu ğunu söyledi. Özyıldırım, yaklaşık 8 ay boyunca İstanbul Kapalı Çarşı, İzmir Tarihi Kemeraltı Çarşısı, Edirne Alipaşa Çarşısı, Konya Tari hi Bedesten Çarşı sı, Kayseri Kapalı Çarşısı, Kahraman maraş Kapalı Çarşısı ve Bursa Tarihi Çarşı ve Hanlar Birliği olarak çeşitli toplantılar ve müzakereler yaptık larını hatırlattı. Amaçlarının müşte rek olması nedeniy le bu toplantılar sonunda federas yon kurma kararı aldıklarını anlatan Özyıldırım, şunları kaydetti: *Ülkemizde 55 civarında olduğunu bildiğimiz tarihi çarşılara öncülük eden 7 ilin akademisyenlerinin de desteğiyle hazır lanan tüzük, 3 Mart' ta onaylanarak, Tari hi Çarşılar Federas yonu kurulmuş oldu. 6 ay içinde ilk genel kurulu yap- makla yükümlü kurucu yönetim kurulu, 9 kişiden oluştu. Federasyon merkezinin Bursa olması uygun görüldü. Tarihi Çarşılar Federas yonunu oluşturan çarşı dernekleri, yılardır mensubu oldukları çarşıları gönüllülük ile korumayı, yaşat mayı ve yönetmeyi vazife edinmişlerdir. Yerel yönetimler ile bu konuda katettiği miz mesafe, memnu niyet vericidir. Kentlerin diğer dina mikleri ile yapılma sı arzu edilen hizmetlerin olduğu da bir gerçektir. Tarihi çarşıların tümünü ilgilendiren genel sorunların ve beklentilerin merkezi hükü mete de aktarılması ve yerele destek istenmesi için federasyonun gerekliliği muhak kaktır."*

"Başarı, tüm ulusun azim ve inancıyla çabasını birleştirmesi sonucu kazanılabilir."

Ms. Atatürk

19 Mayıs Atatürk'ü Anma Gençlik ve Spor Bayramı'nın 97. yıldönümü tüm ulusumuza kutlu olsun.

MİLLİYETÇİ HAREKET PARTİSİ

İLÇE YÖNETİM KURULU ADINA İLÇE BAŞKANI

OSMAN DURDU

AYRINTI

Erhan İZGİ

Gençlik ve Bayramı

19 Mayıs Ulusal Kurtuluş savaşımızın başlangıç tarihidir. Türk ulusunun özgürlüğe, bağımsızlığa ve güzel günlere ulaşmak amacıyla yola çıktığı önemli bir gün. Büyük önder Atatürk ve silah arkadaşları, Türk halkıyla kendilerinden kat ve kat üstün olan düşmana karşı destanlar yaratarak parçalanmak üzere olan ülkeyi kurtarıp genç Türkiye Cumhuriyetini kurmuşlardır. 19 Mayıs 1919 Türk devrim tarihi açısından bu nedenle çok önemli bir tarihtir.

Atatürk, kurduğu cumhuriyetin sonsuza dek yaşaması ve korunması için sağlam bekçilere ihtiyaç olduğunu düşünmüş ve bu önemli günü gençliğe bayram olarak armağan etmiştir. Ancak Atatürk, bunu yaparken Türk gençliğine bir görev, bir sorumluluk da yüklemiştir. Gençliğe Türk İstiklalini ve Türk cumhuriyetini sonsuza dek koruma ve kollama görevi vermiştir.

Atatürk, cumhuriyeti niçin orduya, köylüye, esnafa, işçiye, memura emanet etmedi de gençliğe emanet etti? Biliyordu ki gençlik, diğer kesimlerden daha dinamik, daha uyanık, daha kararlı, daha cesaretli ve daha azimli olan bir topluluğu oluşturuyordu. Bu nedenle cumhuriyete ve devrimlere sahip çıkabilecek tek güç gençlikti. Bu yüzden gençliğin iyi yetiştirilmesi gerekiyordu.

Atatürk'ün istediği gençlik çalışkan, bilgili, ulusunu seven, cumhuriyete ve devrimlere bağlı, Türk toplumunun değerleriyle bütünleşmiş, dünyayı tanıyan, ilerici, aydınlıktan yana bir gençlikti. Cumhuriyetin ilk yıllarında böylesi bir gençlik yetiştirilmeye çalışıldı. Atatürk'ün ölümünden bu yana bunca yıl geçmesine karşın acaba O'nun istediği gençliği yetiştirebildik mi?

Gençliğimiz, yakın tarihimizi (Cumhuriyet tarihi) edebiyatımızı, müziğimizi, kültürümüzü, folklorumuzu, tiyatromuzu, ulusal değerlerimizi ne kadar biliyor? Yapılan anketler ürkütücü... Lise öğrencileri arasında yapılan bir araştırmada öğrencilerin yüzde 97'si Mona Lisa'yı tanıyor, yüzde 98'i Müşfik Kenter'i tanımıyor. Yüzde 98'i Amerikalı rap şarkıcısını tanıyor, yüzde 90'ı Fazıl Say'ı tanımıyor. Yüzde 81'i Brad Pitt'i tanıyor, yüzde 51'i Mehmet Akif'i tanımıyor. Eğitime büyük hizmetleri olmuş Hasan Âli Yücel'i yüzde sekseni tanımıyor. Demek ki Atatürk'ün istediği gençliği yetiştiremişiz, uyguladığımız eğitim, gençliği kendine yabancı kılmıştır.

Bir gün yolum X Üniversitesine düştü. Tıp fakültesinde işlerimi bitirdim ve duraktan geçen halk otobüse bindim. Otobüs öğrenci doluydu. Üşenmedim saydım otobüstekileri, tam kırk yolcu vardı. Bunların içinde yaşları ve dış görünüşleri nedeniyle sekiz on kişi öğrenci olmayabilirdi. Otuz üniversite öğrencisinin içinde tek birinin okuduğunu görmedim. Kendi kendime düşündüm ve onlar adına utandım. Öğrencilik yıllarımı anımsadım. Kitap, gazete, dergi elimizden düşmezdi, hem gece hem gündüz...

Geçen yıllarda üniversitesi olan bir kente gittim. Rastlantıya bakın ki otobüsün içi gençlerle doluydu. İlkin bir anlam veremedim, sonra tatil dönüşü okullarına döndüklerini anladım. Yolculuk boyunca gençlerin doğayı seyrettiklerine tanık oldum. Kitapla araları yoktu; ama gazete de mi okuyamazlardı. Gördüklerime bir anlam veremedim. Ellerinde cep telefonları... kulaklarına taktıkları araçla müzik dinliyorlar, çevreyle kesinlikle bağlantıları yok. Üzüldüm, kahroldum. Gençlikle ilgili umutlarım, düşlerim yok olmaya başladı. Yine de Türkiye'de Atatürk'ün istediği bir gençliğin var olduğunu düşünmekten kendimi alamadım. Gençlerimiz, sanatla ve edebiyatla pek ilgilenmiyor. Onlar için geyik mu habbeti geçerli bir de futboldan konuşmak spor sayılıyordu. Cep telefonları ve internet gençleri hem yalnızlığa hem de mutsuzluğa götürdü. Yüz binlerin hatta milyonların içinde herkes kendi yalnızlığını yaşıyor.

Burada biz eğitimcilerin ve eğitim politikalarını sürdüren yöneticilerin kutlanması gerekli. Uyguladığımız çağdışı, içi boş eğitimle gençlerimizi böylesine duyarsız, kültürsüz, sorumluluktan uzak, kendine yabancı, düşüneme yen bireyler durumuna getirmişiz, ellerine verdiğimiz işe yaramayan diplomalarla da işsizler ordusuna katmışız. Ne mutlu bizlere...

Ulus olarak yeni kuşağı çağın koşullarına uygun yetiştiremezsek, onları hayata hazırlaya mazsak geleceğe güvenle bakamayız. Geleceklerini güvence altına alan toplumlar bireylerini iyi yetiştirmiş toplumlardır. Bu nedenle her şeyin başı eğitimdir, bu gerçeği asla unutmamalıyız. Güzel günler yaşaması ve yaşatması dileğiyle Atatürk Gençliğin bayramı kutlu olsun!

"Gençler, Cesaretimizi güçlendiren ve sürdüren sizlersiniz. Siz, almakta olduğunuz terbiye ve kültür ile, insanlık değerinin, vatan sevgisinin en değerli örneği olacaksınız

Gh. Atatürk

19 Mayıs Atatürk'ü Anma Gençlik ve Spor Bayramı'nın 97. yıldönümü tüm ulusumuza ve gençlerimize kutlu olsun...

PAŞA OTEL
GEMLİK
★ ★ ★

GEMLİK PAŞA OTEL TURİZM KUYUMCULUK İNŞAAT GIDA SANAYİ VE TİCARET ANONİM ŞİRKETİ

Mrk: Hamidiye Mah. İstiklal Cad. Bora Sok. No : 2 GEMLİK
Şube 1 : Hamidiye Mah. İstiklal Cad. No : 8/A GEMLİK
Şube 2 : Hamidiye Mah. İstiklal Cad. Gürle İş Hanı No : 2 GEMLİK
RAMADA OTEL : Hisar Mah. Bahçelievler Sok. No : 6 GEMLİK
Tel : 0 224 513 14 00 - 514 34 34 Fax : 514 64 00

19 Mayıs Atatürk'ü Anma Gençlik ve Spor Bayramı'nın 97. yıldönümütüm ulusumuza ve gençlerimize kutlu olsun...

DP
DEMOKRAT PARTİ

DEMOKRAT PARTİ
GEMLİK İLÇE BAŞKANI
ALİ BİLİZ

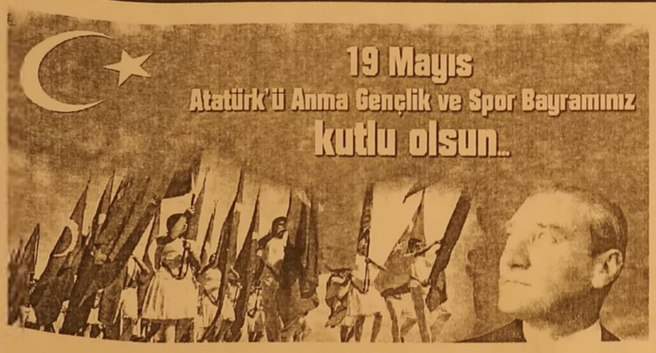

19 Mayıs Atatürk'ü Anma Gençlik ve Spor Bayramı'nın 97. yıldönümü kutlu olsun...

ANAÇEV
Anadolu Çağdaş Eğitim Vakfı
GEMLİK ŞUBESİ

KPSS'ye gireceklere uyarı

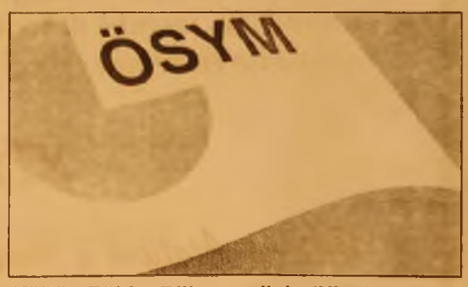

ÖSYM, 22 Mayıs Pazar günü bazı yollar trafiğe kapalı olacağından, KPSS adaylardan mağdu riyet yaşamamaları için tedbirli olmaları istendi.

Ölçme, Seçme ve Yerleştirme Merkezi (ÖSYM), 22 Mayıs Pazar günü yapılacak Kamu Personel Seçme Sınavı'na (KPSS) Ankara'da katılacaklara, sınav saatinde bazı yolların trafiğe kapalı olacağı uyarısında bulundu.

ÖSYM'nin internet sitesinden yapılan açıklamada, Ankara Valiliğinin yazısına istinaden, 2016-KPSS'nin (Lisans/Genel Yetenek-Genel Kültür, Eğitim Bilimleri) uygulanacağı 22 Mayıs'ta, Ankara'da Cumhuriyet Caddesi (Gar Kavşağı-Baruthane Kavşağı arası ile giriş ve çıkışları), Hipodrom Caddesi-Talatpaşa Bulvarı (Ulaştırma Kavşağı ile Opera Köprüsü arası tüm giriş ve çıkışları-Gar kavşağı alt geçidi dahil) ve Kazım Karabekir Caddesi'nin (Ulaştırma Kavşağı-İstanbul Caddesi arası) araç trafiğine kapatıla cağı bildirildi.

Açıklamada, "22 Mayıs Pazar günü KPSS'ye Ankara'da girecek adayların mağduriyet yaşamaması için adayların bilgisine önemle duyurulur" ifadesine yer verildi.

BYEGM
Bu gazete Anadolu'nun Sesi iPad-iPhone uygulamasında yayımlanmaktadır.

Gemlik Körfez
GEMLİK'İN İLK GÜNLÜK SİYASİ GAZETESİ

Rıdvan Kaplan Gemlik 2. cisi oldu

Gemlik Hatem Okulları 9-B sınıfı öğrencisi Rıdvan Kaplan Kur'an-ı Anlıyorum yarışmasında ilçe 2.si oldu. Koza Mesleki ve Teknik Anadolu Lisesinin hazırladığı ve Anadolu İmam Hatip Lisesinde Liseler arasında yapılan meal yarışmasında 2.lik elde eden öğrenci tablet ve altın ödülüne layık görüldü. Hatem okulu müdürü ve öğretmenleri öğrenci ve ailesini okullarında

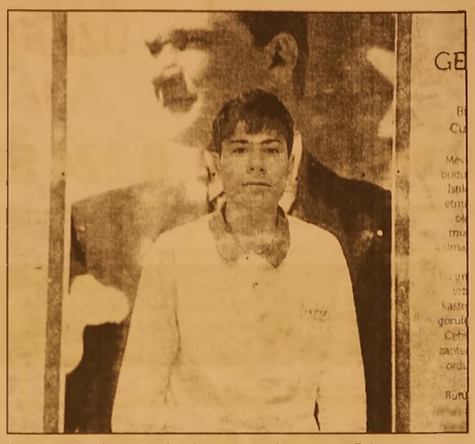

kahvaltıda ağırladı. Ayrıca okul yönetimi yarışmaya katılmakta istekli tüm öğrencileri çalıştıran Din Kültürü ve Ahlak Bilgisi öğretmeni Esra Çıtlak'a da teşekkür etti.

Engelli kaldırımına park etmeyin uyarısı

Gemlik Belediyesi Zabıta Müdürü Erol Bütün, 10-18 Mayıs Engelliler Haftası konusunda önemli açıklamalarda bulundu. Gemlik Belediyesi'nin kaldırımlarda engellilere yönelik özel çalışmalar yaptığını ve kritik noktalarda engellilerin kaldırımlara çıkıp, inebileceği kolaylıkları yaşama geçirdiğine dikkat çeken Erol Bütün, bu uygulamaların işleyişi konusunda vatandaşların da duyarlı olmalarını istedi. Gemlik Belediyesi Zabıta Müdürlüğü olarak engellilere yönelik tüm sosyal projelere katkı sunup,

denetim ve yaptırım uygulamalarını devam ettirdiklerini açıklayan Erol Bütün, "Maalesef halen engelli kaldırımlarının önüne park eden araçlar, engelli kaldırımlarını işgal eden esnaflarımız var. Biz gerekli uyarıları yapıyoruz. Bu uyarılara uymayanlara da yasal çerçevede ceza kesiyoruz. Ancak toplum olarak bu konuda duyarlı olmalıyız. Hepimizin birer engelli adayı olduğu toplumda, engelli kardeşlerimize, özel çocuklarımıza hep birlikte sahip çıkmalıyız" dedi.

Öğrencilerden Savcı Mete'ye ziyaret

Gemlik Ali Kütük Ortaokulu Sosyal Bilgiler öğretmenleri Bahadır Koçaş, Funda Yıldız ve Dilek Sarı 6. sınıf öğrencileriyle birlikte Gemlik Cumhuriyet Başsavcısı Ömer Mete'yi makamında ziyaret ettiler. Öğrenciler Seçmeli Hukuk ve Adalet dersinde gördükleri konuları pekiştirmek ve yerinde incelemek amacıyla adliye birimlerini gezdiler. Ziyaret sırasında Cumhuriyet Başsavcısı Ömer Mete, öğrenci ve öğretmenleri makamında ağırladı. Öğrenciler Cumhuriyet Başsavcısı Ömer Mete'den hukuk sistemi, Adliye birimleri, adliye çalışanları ve merak ettikleri konularla ilgili bilgi aldı. Daha sonra Adliye birimlerini gezen öğrenciler çeşitli mahkemelere girerek mahkemelerde görev Hakim, Savcı, ıtip, Mübaşir'in görevlerini nasıl yerine getirdiği, davaların nasıl görüldüğü, davalı ve davacıların nasıl ifade verdiği, Avukat'ların nasıl savunma yaptığı ile ilgili bilgi edindiler. Ziyaret sırasında tüm adliye personelinin yakın ilgisiyle karşılanan öğrenciler, ziyaret sayesinde hukuk ve adaletle ilgili bilgilerini geliştirerek, adliye çalışanlarını yakından tanıma imkanı buldular.

Gülmez, "19 Mayıs azim ve cesaretin sembolüdür"

Gemlik Ülkü Ocakları Başkanı Kartal Gülmez, 19 Mayıs Atatürk'ü Anma Gençlik ve Spor Bayramının 97. yıldönümü nedeniyle basın açıklaması yaptı Gülmez, basın açıklamasında şu görüşlere yer verdi: *"19 Mayıs 1919 işgal altında ki bir yurdun "tok esirler ülkesine" dönmemesi adına milliyetçi aydınların önderliğinde başlatılan mücadele gününüdür adıdır. 19 Mayıs 1919 Samsun'a ayan basan Gazi Mustafa Kemal'in karar, azim ve cesaretinin sembolüdür. 19 Mayıs; teslimiyet belgelerini yırtıp*

atan cesaretin timsali, manda ve himaye çağrılarını bastıran kahraman lığın çığlığı, yabancı emellerin asla amacına ulaşama yacağını haykıran milli seslenişin otağıdır. 19 Mayıs 1919 sabahı Samsun'da başlayan bu mücadele Türk Milletin var olma kavgası olarak tarihe geçmiş tir. Bu düşüncelerle "milli hâkimiyete dayanan, bağımsız bir Türk Devleti" kurmaya ant içen kahraman ecdadımız, yurdumuzu alçaklara uğratmamıştır. Bu duygularla 19 Mayıs Gençlik ve Spor Bayramı mızı kutluyor, Gazi Mustafa Kemal ve aziz şehitlerimizi rahmet, minnet ve dualarla yad ediyorum."

BYEGM
Bu gazete Anadolu'nun Sesi iPad-iPhone uygulamasında yayımlanmaktadır.

ELEMAN

YALOVA ARMUTLU BÖLGESİNDE AÇILAN YENİ TERMAL OTELDE 8 SAATLİK SİSTEMDE ÇALIŞTIRILMAK ÜZERE BAY - BAYAN TEMİZLİK VE ÖZEL GÜVENLİK PERSONELİ ALINACAKTIR.

MAAŞ + YEMEK + SERVİS + İSTEGE BAĞLI KONAKLAMA

0 507 179 69 65 Ömer Bey

ELEMAN

MATBAADA YETİŞTİRİLMEK ÜZERE ÇIRAK ARANIYOR

0 224 513 96 83

Gemlik Körfez

ABONE OLDUNUZ MU?

ABONE OLUN OKUYUN OKUTUN

BYEGM

Bu gazete Anadolu'nun Sesi iPad-iPhone uygulamasında yayımlanmaktadır.

ELEMANLAR ARANIYOR

KAVLAK ZEYTİN PERAKENDE MAĞAZASINDA ÇALIŞACAK BAY-BAYAN PERSONELLER ALINACAKTIR.

0 506 269 87 18

ELEMANLAR ARANIYOR

FORKLİFT VE BOBCAT OPERATÖRLERİ ARANIYOR

0 224 524 75 24 - 0 530 148 80 83

gemport

Gemlik Liman ve Depolama İşletmeleri A.Ş.

GEMPORT 35 Terminal Traktör Operatörü istihdam edecek!

Türkiye'nin ilk özel limanı Gemport, yeni limanı için aldığı 16 yeni Terminal Traktörü için 35 Terminal Traktör Operatörü istihdam edecek.

İstihdam için Gemlik'te ikamet eden adaylar öncelikli olarak değerlendirilecek olup, değerlendirme aşağıda belirtilen kriterlere göre yapılacaktır.

- En az lise mezunu (Tercihen Makine, Motor, Mekatronik, Elektrik- Elektronik, İş Makinaları bölümleri),
- 35 yaşını aşmamış,
- Terminal Traktör İş Makinası kullanma sertifikasına sahip,
- Tercihen Terminal Traktör Operatörü olarak minimum 1 yıl deneyimli,
- Tercihen ağır vasıta veya iş makinası kullanmış olmak,
- Ekip çalışmasına yatkın, hızlı öğrenebilen, problemleri analiz edebilen, sorumluluk sahibi,
- Bursa ve/veya Gemlik'te ikamet eden/edebilecek,
- Vardiyalı çalışabilecek,
- Erkek adaylar için askerlik ile ilişiği bulunmayan.

İlgilenen adayların özgeçmişlerini hr@gemport.com.tr adresine iletmeleri rica olunur.

ELEMANLAR ARANIYOR

FABRİKAMIZDA ÇALIŞACAK BAY - BAYAN VASIFSIZ ELEMANLAR ARANIYOR

VERONA MERMER

TEL : 514 20 21

MEYDAN KUZU ÇEVİRME

GEMLİK BURSA YOLUNDA OLAN İŞYERİMİZDE ÇALIŞACAK BAYAN TEMİZLİK İŞÇİSİ ve BAY GARSON ARANIYOR

0 532 232 80 41

Sosyal güvenlikte önemli adımlar

Milyonlarca çalışa nın ve emeklinin merakla beklediği promosyon, asgari ücrette vergi dilimine bağlı düşüş, kıdem tazminatı ve Genel Sağlık Sigortası (GSS) çalışması tamamlan dı. Çalışma ve Sosyal Güvenlik Bakanı Süleyman Soylu, tamamlanan çalışmaları yeni hükümetin açıklaya cağını söyledi.

TEKLİF İKİ KATINA ÇIKTI

Emeklilerin maaş ödemelerini yapmak isteyen bankalar tekliflerini 500-600 liraya kadar çıkardı. Emeklilere promos yon verilmesine yönelik ilk protokol geçen yıl Deniz bank'la imzalandı. Buna göre, emekli aylıklarını üç yıl bu bankadan alan emeklilere bir defaya

mahsus 300 lira promosyon veriliyor. Yaklaşık 6 aydır yürütülen son pazar lıkların ardından bankalar tekliflerini iki katına çıkardı. Bazıları üç yıllığına 500 bazıları da 600 lira önerdi.

YÜK GETİRMEYEN PRİM

Genel Sağlık Sigortası'nda üç ayrı tarife olarak uygulanan primler de cazip ve tek fiyata düşürülüyor. Mevcut uygulamada 68, 170 ve 410 lira olmak üzere 3 farklı dilimde alınan GSS'de cazip ve standart fiyata geçiliyor. Yeni formül hem ailelere yük getirmeyecek hem de tahsilâtı kolaylaş tıracak. Kıdemde 30 günü koruyacak bir katsayı oluşturulur ken, mevcut haklar güvence altına alındı. Çalışmaya göre herkesin görebi leceği bir kıdem hesabı olacak. Ne kadarının devlet tahvili, sabit getirili araçlarda ya da ne kadarının diğer yatırım araçlarında kullanabileceği görülebilecek.

Türkiye enerjide stratejik halka

Azeri gazının Avrupa'yla buluşmasını sağlayacak TAP projesinin temeli Enerji Bakanı Berat Albayrak'ın katılımıy la Selanik'te atıldı. Albayrak, *"Türkiye enerjide, bu coğraf yanın önemli bir stratejik halkasıdır"* dedi. Avrupa'nın enerji ihtiyacını önemli oranda karşılayacak olan Trans-Adriyatik Doğalgaz Boru Hattı Projesi'ne (TAP) dün Yunanistan'ın Selanik kentinde atılan temelle start verildi. Yunanistan Başba kanı Aleksis Çipras ile Enerji Bakanı Panos Skourletis'in ev sahipliği yaptığı törene Enerji ve Tabii Kaynaklar Bakanı Berat Albayrak da katıldı. Temel atma töre

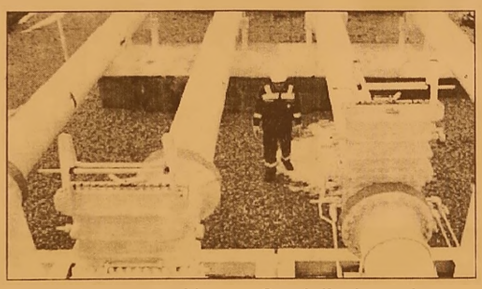

ninde konuşan Albayrak, *"Tecrübesi ve bolgedeki varlığı ile Türkiye'nin enerjide işbirliği ve güvenlik açısından bu coğrafyada önemli bir stratejik halka oluşturdu ğuna"* dikkat çekti. Albayrak, Türkiye nin ülkeyi enine kesen TANAP gibi TAP'a da tam destek verdiğinin altını çizdi. Yunanistan Başbakanı Aleksis Çipras ise, Şah Denizi'nden çıkan doğalgazın Avrupa'ya taşınmasının hem ülkeler arasın daki barış ve işbirli ğini artıracağını hem de TANAP ve TAP'ın geçtiği ülkelerin ekonomisini canlan dıracağına vurgu yaptı. TAP, TANAP'a Türk-Yunan sınırın da dahil olacak ve Yunanistan'ın kuzeyi, Arnavutluk ve Adriyatik Denizi'nden geçerek 878 kilometrelik yolculu ğun ardından İtalya nın doğalgaz şebeke sine bağlanacak. Azeri gazını Avrupa'da birkaç pazara birden taşıyacak başlangıç kapasitesi 10 milyar metreküp olacak projenin temel atma törenine katılan üst düzey davetliler, Selanik Limanı'na sembolik olarak yerleştirilen boruya imza attı. Hattın 550 km'si Kuzey Yunanistanda, 215 km'si Arnavutluk'ta, 105 Km'si Adriyatik Denizi'nin altında, son 8 km'si ise İtalya'da inşa edilecek. TAP'ın maliyeti nin 45 milyar euroya ulaşması bekleniyor. TAP tamamlandığın da 7 milyon hane Azeri gazından yararlanacak.

Bursa'da 409 bin genç var

Türkiye İstatistik Kurumunun (TÜİK) 'İstatistiklerle Gençlik 2015' araştırma sına göre, geçen yıl itibarıyla Türkiye nüfusunun yüzde 16,4'ünü 15-24 yaş grubundaki genç nüfus oluşturdu. Buna göre ülke genelindeki genç sayısı 12 milyon 899 bin 667 kişiyi bulurken, bunun yüzde 51,2'sini genç erkek nüfus, yüzde 48,8'ini ise genç kadın nüfus oluşturdu. Bursa'da ise 2 milyon 842 bin kişilik nüfusun yüzde 14,4'üne denk gelen 409 binlik kesimini gençler oluştu ruyor. Genç nüfus oranının en yüksek olduğu il yüzde 26,6 ile Hakkari, en düşük olduğu şehir ise yüzde 13,3 ile Muğla.

'Gemlik Körfez' www.gemlikkorfezgazetesi.com

GEMLİK REHBERİ

GEREKLİ TELEFONLAR	
İtfaiye	110
Polis İmdat	155
Jandarma İmdat	156
Jandarma K.	513 10 55
Polis Karakolu	513 18 79
Gar. Kom.	513 12 06

KAYMAKAMLIK	
Kaymakamlık	513 10 51
C.Savcılığı	513 10 53
C.Savcı Yrd.	513 29 54
Emniyet Müd.	513 10 28

ULAŞIM	
Pamukkale	512 00 26
DENİZ UÇAĞI	513 66 13
Pegasus Akmia Seyahat	514 63 42
METRO	513 12 12
Aydın Turizm	513 20 77
Süzer Turizm	512 10 72
Kanbaroğlu-Esadaş	514 46 49
Anıtur	514 47 71
Kamil Koç	512 01 63

HASTANELER	
Devlet Hastanesi	517 34 00
Sahil Dev. Hast.	513 23 29
Mer.Sağ.Ocağı	513 10 68
Tomokay Tomografi	513 65 29
Acıbadem	280 44 44

TAKSİLER	
Körfez Taksi	513 18 21
Çınar Taksi	513 24 67
Güven Taksi	513 32 40
Gemlik Taksi	513 23 24
Manastır Taksi	517 33 94

RESMİ DAİRELER	
Telefon Arıza	121
UEDAŞ ARIZA	186
UEDAŞ İşletme	513 45 03
Statyum	514 00 95
Orm.Böl.Şef.	513 12 86
Milli Eğt. Md.	513 11 74
Halk Kütüphane	513 13 53
Askerlik Şb.	513 10 57
Karayolları	513 13 08
Liman Baş.	513 11 33
Mal Müd.	513 10 95
Nüfus Md.	513 37 42
Özel İd. Md.	513 15 07
Tapu Sicl. Müd.	513 14 14
Müftülük	513 13 64
Gümrük Md.	524 85 86
Ver. Dairesi Md.	513 10 92
İlçe Tarım Müd.	513 10 45
İlçe Seç. Md.	513 77 73
Halk Eğitim Müd.	513 18 46
İŞ-KUR	513 71 66

BELEDİYE	
Santral	513 45 21 -23
Başkanlık	513 45 20
BUSKİ	514 57 96
İtfaiye	513 23 25
Muhasebe Md.	45 21-182
Yazı İşl. Md.	4 21-111
Su Arıza	Yalnız 185

DENİZ OTOBÜSÜ	
Bursa	256 77 84
Mudanya	544 30 60
Yenikapı	(212) 516 12 12
Yalova	(226) 811 13 23
İDO İmam Aslan Dinlenme Tes.	513 23 94

VAPUR - FERİBOT	
Yalova	(226) 814 10 20
Topçular	(226) 363 43 19
Eskihisar	(262) 655 60 31

OTOBÜS	
Şehirlerarası Otobüs Terminali	261 54 00 (18 Hat)

DAĞITICILAR	
GEMDAŞ	513 29 29
Aygaz	513 12 95
Habaş	513 16 37
Mogaz	513 75 58
Ergaz	513 88 43
Milangaz	513 22 59
Habaşgaz	513 45 46
Yeni Likitgaz	513 65 00
BP Gaz	514 59 81
Bütünler Likitgaz	513 80 00
Akçagaz	514 88 70
Totalgaz	514 17 00
Akcan Petrol	513 10 79
MAR-PET	513 30 33
Tuncay Otogaz	513 16 45
Beyza Petrol	513 01 03

Gemlik Körfez

GEMLİK'İN İLK GÜNLÜK SİYASİ GAZETESİ

YEREL SÜRELİ YAYIN

YIL : 42 SAYI : 5481

FİYATI : 50 Kr. (KDV Dahil)

Sahibi : Serap GÜLER

Sorumlu Yazı İşleri Müdürü : Kadri GÜLER

İstiklal Cad. Bora Sok. No:5/A

Tel : 513 96 83 GEMLİK

korfezofset@hotmail.com

Yönetim ve Basım Yeri :

GÜLER AJANS

Matbaacılık-Yayıncılık-Reklamcılık Tesisi

Istiklal Cad. Bora Sok. No:5/A GEMLIK

(Dini bayram Günleri ve Pazar günleri yayınlanmaz)

GEMLİK SİNEMA GÜNLÜĞÜ

VENÜS SİNEMASI

Oflu Hocanın Şifresi 2: 11:30-14:00-16:30-19:00-21:15...

Kaptan Amerika Kahramanların Savaşı (3D Türkçe): 11:00-14:00-17:00-20:30...

Magi: 11:45-14:15-17:00-20:15...

513 33 21

YİĞİT İNŞAAT
1987

YAPI MALZEMELERİ LTD. ŞTİ.

BANYO & MUTFAK & SERAMİK & CAM MOZAİK
VİTRİFİYE & BANYO DOLAPLARI & LAMİNAT PARKE
KOMBİ & RADYATÖR & BOYA VE KABA İNŞAAT MALZEMESİ
ISI VE SU YALITIM ÜRÜNLERİ & SIHHİ TESİSAT ÜRÜNLERİ

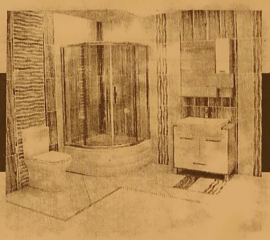

Adliye Binası Altı Yeni Pazar Cad. No: 98
Tel : 0 224 514 31 64 Fax : 0 224 513 90 41 GEMLİK
www.yigitinsaatgemlik.com

MİLTON
DÜĞÜN SALONU

GEMLİK KÖRFEZİ'NİN DENİZLE
BİRLEŞTİĞİ MÜTHİŞ MANZARADA
YENİLENEN YÜZÜMÜZLE EN
GÜZEL ANLARINIZI
YAŞATMAK İÇİN VARIZ

Pasta - Meşrubat - Çerez
Piyanist + Dj Performans
Saten Sandalye Giydirme
Nikah Masası - Volkan gösterisi

2016 yılı
REZERVASYONLARIMIZ
BAŞLAMIŞTIR

İnternetten Canlı Yayın - Sahne - Işık gösterisi
Servis ve ekipmanlar - Sürpriz gösteriler

www.gemlikmilton.com
facebook/miltondugun
plus.google.com/miltondugun
HÜKÜMET KONAĞI KARŞISI
TEL : 513 10 71 GEMLİK

Kuruluş:1973

Gemlik Körfez

GEMLİK'İN İLK GÜNLÜK SİYASİ GAZETESİ

20 Mayıs 2016 Cuma www.gemlikkorfezgazetesi.com 50 Kr.

19 Mayıs Atatürk'ü Anma Gençlik ve Spor Bayramının 97. yıldönümü törenlerle kutlandı. CHP İlçe Başkanı Mehmet Sertaslan, bayram töreninde yöneticilere ateş püskürdü

Sertaslan; "Saygı duymayacağız"

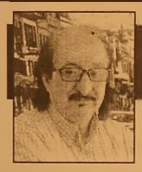

Güne Bakış

Kadri GÜLER
kadri_guler@hotmail.com

TÖRENDE SERT SÖZLER...

19 Mayıs Atatürk'ü Anma, Gençlik ve Spor Bayramı'nı da göstermelik olarak kutladık. AKP ve o zihniyet, Kurtuluş Savaşımıza ve Mustafa Kemal'e farklı gözlükle bakıyor. Ecdadımız dedikleri, Osmanlı hayranlıkları nedeniyle, tarihsel sürecini tamamlamış ve yok olmuş bir İmparatorluğun bitişini göremiyorlar.

Dev. Syf. 4'te

19 Mayıs Atatürk'ü Anma ve Gençlik Bayramının 97. yıl dönümü törenleri dün sönük bir şekilde geçti. Atatürk Anıtı'nda yapılan törenlerde İlçe Spor müdürü Abdurrahman Dağlar, anıta çelenk sunarak saygı duruşunda bulundu. Törene protokolünün katılmaması alternatif kutlama yapan CHP'lilerin ve İlçe başkanı Mehmet Sertaslan'ın tepkisine neden oldu. Sertaslan konuşmasında, "Atatürk'e ve halka saygı duymayanlara biz de saygı duymayacağız." dedi. Syf 2'de

ÖZEL AYKENT İLKÖĞRETİM OKULU 2002 GEMLİK

ÖZEL *"Yeni bir Aykent ile hedeflerinize doğru"*

AYKENT

İLKÖĞRETİM OKULU ve ANASINIFI

Eğitim ve öğretim yılı boyunca Milli Eğitim Bakanlığı'nın uyguladığı müfredat programına göre zorunlu gördükleri kültür ve branş derslerinin yanı sıra sosyal aktivitelerimiz bulunmaktadır

ANA SINIFI 1,2,3. SINIFLARA HAFTADA 6 SAAT
4,5,6,7. SINIFLARA HAFTADA 8 SAAT İNGİLİZCE

SOSYAL AKTİVİTELERİMİZ:

MÜZİK	JİMNASTİK
MASA TENİSİ	TİYATRO
VOLEYBOL	BİLGİSAYAR
BASKETBOL	HALK OYUNLARI
SU SPORLARI	SATRANÇ

Deneyimli kadromuz ile çağdaş eğitim anlayışıyla sizlere en yakın özel okuluz...

Gemlik- Osmangazi yolu 2. Km Umurbey Paşabahçeler Mevkii
Tel : 5[illegible] 50 84 GEMLİK www.aykentilkogretim.k12.tr

Gemlik Körfez
GEMLİK'İN İLK GÜNLÜK SİYASİ GAZETESİ

19 Mayıs Atatürk'ü Anma Gençlik ve Spor Bayramının 97. yıldönümü törenlerle kutlandı. CHP İlçe Başkanı Mehmet Sertaslan, bayram töreninde ateş püskürdü

Sertaslan; "Saygı duymayacağız"

19 Mayıs Atatürk'ü Anma Gençlik ve Spor Bayramı'nın 97. yıldönümü törenlerle kutlandı. İlçemizde dün yapılan törenler saat 09.30 da Atatürk Anıtı önünde çelenk sunma ile başladı. Çelenk sunma törenine İlçe Gençlik ve Spor Müdürü Abdurrahman Dağlar, CHP İlçe Başkanı Mehmet Sertaslan, MHP İlçe Başkanı Osman Dur du, Ticaret Borsası Başkanı Özden Çakır, Meclis Başka nı Mustafa Doğan, Esnaf ve Sanatkarlar Odası Başkanı İsmail Beki, siyasi parti temsilcileri, öğrenci ler, sporcular ve az sayıda halk katıldı. İlçe Gençlik ve Spor Müdürünün Atatürk Anıtına çelenk sun masından sonra İstiklal Marşı söylendi. Atatürk Anıtı'ndaki resmi kutlama çelenk sunumuyla son buldu.

CHP DEN ALTERNATİF KUTLAMA

Resmi törenin ardından CHP lilerin geleneksel hale getirdikleri alternatif kutlama yapıldı.
CHP İlçe Başkanı Mehmet Sertaslan, Atatürk Anıtına çelenk sunup saygı duruşunda bulunmasından sonra İstiklal Marşı söylendi. Sertaslan yaptığı konuşmada, günün önemine değinerek, 19 Mayıs'ta Mustafa Kemal Atatürk'ün Samsun'a çıkarak Kurtuluş Savaşını başlattığını, Cumhuriyete giden yolun Samsun'da atıldığını belirterek, AKP iktidara geldiğinden beri millî bayramların içinin boşaltıldığını ve nere deyse kutlanamaz hale geldiğini belirterek, şöyle dedi: *"Aslında bu vesileyle her zaman anlatmaya çalıştığım bir konuya da değineceğim. Evet bu gün bağımsızlık mücadelemizin ilk günü. Sadece bu yüzden kutlamaya değer. Ama aynı zamanda büyük önder Atatürk'ün hangi mesajı vermek uğruna 4 milli bayramı istediğini anlamaya çalışmak lazım. Nedir 4 milli bayram, neden ve kimlere armağan edilmiştir? Tesadüf müdür yoksa Musta fa Kemal Atatürk bize bir şey mi hatır latmak istemiştir? Elbette tesadüf değildir. 19 Mayıs 1919'da başlayan bağımsızlık mücadelesi 23 Nisan 1920' de kurulan meclis ile meşruiyet kazanmış, 30 Ağustos'ta zaferle sonuçlanan bu uğraş, 29 Ekim'de egemenliği kayıtsız şartsız millete teslim etmiştir. İşte bu yüzdendir milli bayramlar, hatırlayalım diye. Atatürk'ün tam bağımsız Türkiye isteğini, egemenliği kayıtsız şartsız millete veren Cumhuri yeti, bunlardan vazgeçersek yeniden vermemiz gereken mücadeleyi unutma yalım diye ilan edilmiştir bayramlar. Bu yüzdendir 23 Nisan'ın çocuklara, 19 Mayıs'ın gençlere, 30 Ağustos'un askere ve 29 Ekim'in tüm ulusa armağan edilmesi. Şimdi bütün bunlardan sonra soruyorum bir kez daha. Tek bir CHP'li kalsa bile, kanımız pahası na vazgeçecek miyiz? Elbette hayır. Bu, bizlerin bu ülkeyi kurmak için canlarını vermekte bir an dahi düşünmeyen ataları mıza, şehitlerimize borcumuzdur. Bugün burada farklı şeyler söylemek istiyordum. Ancak gördüğüm bu tablo içimi burktu. Kayma kamımız nerede? Belediye Başkanımız nerede? Onlara bu millet sayın diyor saygı duyuyor. Biz de onlara bundan sonra saygı duy mayacağız. Bunu böyle bilsinler"* Sertaslan, AKP'nin terörsüz olarak aldığı ülkeyi bugün terör nedeniyle her gun şehit olan polis ve askerin üzüntüsü yüreklerini dağladığını söyledi. CHP'lilerin ardından Atatürkçü Düşünce Derneği Gemlik Şubesi tarafından da Atatürk Anıtına çelenk sunuldu. Bu yıl yıllardır İlçe stadyumunda yapılan spor gösterileri yapılmadı. Bunun yerine saat 20.oo de İlçe Stadyumu önünden İskele Meydanına kadar Gençlik yürü yüşü ve İskele Meydanında sportif gösteriler, halk oyunları, ödül töreni yapıldı. Daha sonra havai fişek gösterisi yapıldı.

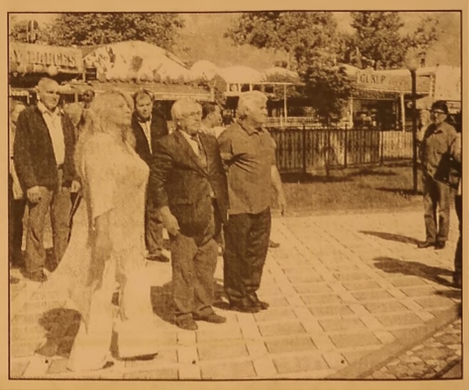

CHP'liler Atatürk Anıtı'nda alternatif kutlama yaptı

Arkadaşını 12 yerinden bıçakladı

Osmangazi de, Tekel bayii O.S.(41) gece arkadaşları E.K. (34) ve Mehmet Güneş (34) ile birlikte alkol aldı. Gece eve gide ceğini belirten O.S. işyerini kapatacağını söyleyince, alkolün de etkisi ile Mehmet Güneş ile tartışıp kavga etti. Bu sırada O.S., Güneş'i 12 yerinden bıçakladı. Olay sonrası Güneş hastaneye kaldırılır ken, gözaltına alınan O.S. ile E.K. tutuklandı.Bu sırada alkolün etkisiyle Mehmet Güneş, O.S.'ye karşı çıkarak üzerine yürümeye başladı. Tartışma daha sonra kavgaya dönüştü. O.S., tezgahın arkasından çıkardığı bıçakla, kendisine karşı çıkan Güneş'i 12 yerinden bıçakladı. O.S.'nin arkadaşı E.K. ise, defalarca bıçaklanan Güneş'i yumrukladı. E.K., ardından yere yığılan Mehmet Güneş'i

sürükleyerek iş yerinden dışarıya çıkardı. Bu arada dükkanda bulunan bir müşterinin de kavga başlayınca, önce ayırmaya çalıştığı, ardından da olay yerinden uzaklaştığı görüldü. Ağır yaralanan ve aldığı darbelerle bayılan Mehmet Güneş'i sürükleyerek dışarı çıkartan O.S. ve E.K., arkadaşlarının yerde hareketsiz yattığı görünce, öldüğünü zannedip başında beklediği öğrenildi. Kanlar içinde yerde yatan Güneş'i gören mahalle sakinleri, olayı polis ve sağlık ekiplerine bildirdi. Olay yerine gelen 112 Acil Servis ekipleri yaralıyı Bursa Devlet Hastanesi'ne kaldırdı. İş yerine gelen Asayiş Şube Müdürlüğü Cinayet Büro Amirliği'ne bağlı ekipler, öldü günü zannettikleri M.G.'nin başında bekleyen şüpheli O.S., ve E.K.'yi gözaltına aldı. Şüpheli iki arkadaş, emniyetteki ifadelerinin ardından sevk edildiği mahkemece tutuklanarak cezaevine gönderildi. Öte yandan M.G.'nin hayati tehlikeyi atlattığı öğrenildi.

Sahte polisten şaşırtan cevap

Bursa'da kendisini polis olarak tanıtan ve bir kadının 160 bin lirasını alan şüpheli yakalandı. 10 gün önce aynı suçtan dolayı cezaevinden yeni çıktığı belirlenen şüpheli nin, gazetecilerin, 'Kaç para dolandırdınız?' sorusuna, "500 bin lira dolandırdım" demesi dikkat çekti. Edinilen bilgiye göre, merkez Yıldırım ilçesinde ikamet eden S.B.'yi (72) kendisini polis olarak tanıtan bir kişi aradı. Sahte polis, S.B.'ye, *"Hesabının terör örgütüne finansman sağladığı tespit edildi. Hesabındaki paraları çekip bize vermelisin. Zaten o paraların seri numaraları belli. Biz paraları kontrol ettikten sonra sana geri vereceğiz. Bize inanmıyorsan 155'i arayabilirsin"* dedi. Bunun üzerine 155 polis hattını arayan S.B., telefona yine

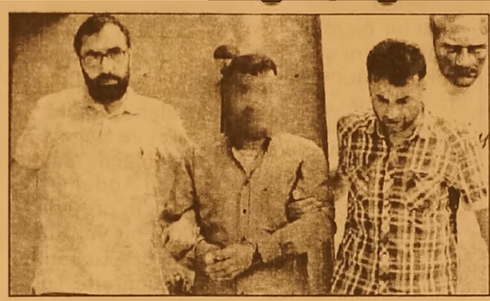

aynı şahsın bakması üzerine dolandırıcılara inandı. Şüpheli, S.B.'nin evine S.A.'yı (43) yolladı. S.A., S.B.'ye iletişimi kopartmamak için siyah bir cep telefonu verdi. Ardından bankaya giden S.B., hesabındaki 160 bin lirayı çekerek evine gelen S.A.'ya verdi. Bir süre sonra şüphelilere ulaşamayan S.B., dolandırıldığını anlayarak, Yan kesicilik ve Dolandırıcılık Büro Amirliğine müracaatta bulundu. Bunun üzerine harekete geçen ekipler, mahalle ve banka çevresinde bulunan yaklaşık 40 güvenlik kamerasını inceledi. Şüphelinin bir çok dolandırıcılıktan kaydı bulunan ve 10 gün önce aynı suçtan dolayı cezaevinden çıktığı tespit edilen S.A. olduğu belirlendi. Ekipler, yaptıkları araştırmalar sonucunda S.A.'nın Ankara'da olduğunu tespit etti. Yapılan operasyonunun S.A., gözaltına alındı. S.A., emniyetteki işlemlerinin ardından adliyeye sevk edildi. Şüpheli, adliyeye sevk edilirken, gazetecilerin, *'Kaç para dolandırdınız?'* sorusuna, *"500 bin lira dolandırdım"* diyerek karşılık verdi.

Genç kızın şüpheli ölümü

Bursa'da geçen yıl, fazla kilolu olmamasına rağmen diyet yapmaya başlayan ve ardından aşırı kilo kaybeden 24 yaşındaki Behiye Çelik yaşamını yitirdi. Savcılık genç kızın ölüm nedenin belirlenmesi için otopsi yapılmasına karar verdi. Yıldırım Akçağlayan Mahallesi'nde oturan Selime ve Özdemir Çelik çiftinin, bir tekstil fabrikasında çalışan kızları Behiye, iddiaya göre fazla kilosu olmamasına rağmen diyet yapmaya başladı. Ancak son aylarda aşırı kilo kaybedince rahatsızlanan Behiye, ailesi tarafından hastaneye

götürüldü. Bu kez kilo alması için tedavi gören Behiye Çelik, Yalı Sokak'taki evlerinde yaşamını yitirdi. Cumhuriyet Savcısı Behiye Çelik'in kesin ölüm nedenin belirlenmesi için cenazesini otopsi yapılmak üzere Bursa Adli Tıp Kurumu Morgu'na kaldırdı. Behiye Çelik'in amcasının oğlu Erdal Çelik polise verdiği ifadesinde, *"Behiye hayat dolu bir kişiliğe sahipti. Fazla kilosu da yoktu. Buna rağmen diyet yapmak istedi. İlaç almadı. Sonra kendisi aşırı kilo kaybetti. Bunu engelleye medik. Defalarca hastaneye gitmesine rağmen yaşamını yitirdi"* dedi.

Otobüsten inmek isterken yaralandı

Otobüsünü park ettikten sonra aşağı inmek isteyen şoför, ayağı kayıp düşünce yaralandı. Olay, Yıldırım Derebahçe otobüs duraklarında meydana geldi. Edinilen bilgiye göre, özel halk otobüsünde çalışan Sebahattin B, Derebahçe Otobüs Durakları'na gelerek 16 RS 065 plakalı otobüsünü park etti. Otobüsten inmek için kapıyı açan şoför, ayağı takılınca düştü.

Çevredekilerin ihbarı üzerine olay yerine gelen 112 ekipleri, yaptıkları ilk müdahalenin ardından şahsı Şevket Yılmaz Eğitim ve Araştırma Hastanesi'ne kaldırdı. Sebahattin B'nin durumunun iyi olduğu öğrenildi. Polis, olayla alakalı tahkikat başlattı.

Başkanın katiline ağırlaştırılmış müebbet

Gürsu Belediye Başkanı Cüneyt Yıldız'ı makamında tabancayla vurarak öldüren Fevzi Bekar, ağırlaştırılmış müebbet hapis cezasına çarptırıldı. Mahkeme heyeti, Fevzi Bekar'ı ağırlaştırılmış müebbet hapisle cezalandırdı. Heyet, Bakır'a ise "suçluyu kayırma" suçundan 10 ay hapis cezası vererek, bunu 6 bin lira para cezasına çevirdi.

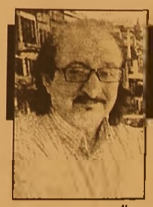

Güne Bakış

Kadri GÜLER
kadri_guler@hotmail.com

TÖRENDE SERT SÖZLER...

Hala o'nu Cumhuriyetin önüne kaymaya çalışıyorlar.

Bu nedenle, Anadolu'da Mustafa Kemal'in öncülüğünde başlatılan bağımsızlık savaşı sonrası kurulan Cumhuriyet rejimini içlerine sindiremiyorlar.

Saltanat devam etseydi, sizler olurmuydunuz acaba?

İslam aleminde hiçbir etkinliği kalmamış olan hilafetin de kaldırılmasını kabullenemiyorlar.

Hatta tekkelerin, zaviyelerin, medreselerin, sübyan okullarının, şıhlığın, şehliğin, tarikatların lavını da içlerine sindiremiyorlar.

Bu nedenle iktidarları süresince, karşı devrimci her hareketi destekliyorlar.

Ellerinden geldikçe 'Atatürk' adı yerine 'Gazi Mustafa Kemal' diyorlar.

Her yerden Atatürk adını kaldırmaya devam ediyorlar.

Bunun en açık örneğini şehir stadyumlarındaki adlarda görüyoruz. Atatürk Stadlarının adı 'Arena' oluyor...

Milli Bavramlarında icini boşalttılar.

Her şeyden önce Cumhuriyetin simgesi olan Atatürk Anıtlarına çelenk koymayı bile yasakladılar.

Bu bayramda ilk kez 19 Mayıs statta gençlere gösterileri yaptırmadılar..

Törenler İskele Meydanına sıkıştırıldı.

Dün, yapılan bayram törenlerinde bunu bir kez daha yaşadık.

Kurtuluşa giden yolda halka önderlik eden Atatürk'ün Anıtı önünde yapılan törende hiçbir devlet zevali yoktu.

Ne Kaymakam, ne Belediye Başkanı, ne Garnizon Komutanı ne Cumhuriyet Savcısı, ne de iktidar partisinin temsilcisi. Ne de her belediye açılışına koşarak giden gazilerimiz...

Sayın gazilerimiz böyle bir günde Atatürk Anıtı önündeki törende olmayacakta nerede olacak?

Herhalde, Bosna-Hersek gezisine hazırlandıkları için gelemediler!

CHP ilçe yönetimi ısrarla her ulusal bayram sonrası alternatif kutlama töreni düzenliyor.

Dün de, resmi törenden sonra CHP'liler çelenk koydular, saygı duruşunda bulundular ve İstiklal Marşımızı söylediler.

CHP İlçe Başkanı Mehmet Sertaslan, alternatif törende yaptığı konuşmada bu oyalı bir kez daha kınadı.

Belediye Başkanı Refik Yılmaz'ın Manastır da temeli atılan Hz. Ömer Mescidi töreninde yaptığı konuşmada Cumhuriyet Döneminde camilerin kapatıldığı sözüne tepki gösterdi, yalancılıkla suçladı.

Ayrıca dün, 19 Mayıs nedeniyle GSM aracılığıyla gönderdiği mesajda, Mustafa Kemal'i Samsun'a gönderenin, Mustafa Kemal'in idamını isteyen, kurtuluş savaşı sonunda İngiliz gemisiyle yurt dışına kaçan son padişah Vahidettin olduğunu söylemesine tepki koydu.

Törene katılmayanlara adeta Atatürk'e saygı duymayanlara, "Ben de size saygı duymuyorum" dedi.

Tarihi gerçekler birilerinin sözleriyle Mustafa Kemal Atatürk'ü küçültemez. Bayramlarda anıtı önündeki törenine katılmasanız da, siz istemese niz de, Mustafa Kemal bu ulusun Ata'sıdır, kurtarıcısı ve Cumhuriyetin kurucusudur.

Minnet duyacağınıza, nedir bu kininiz?

Proje kapsamında üniversite, sanayici ve işadamları biraraya geldi

KÜSİ PROJESİ TANITILDI

Gemlik Ticaret ve Sanayi Odası'nda gerçekleştirilen Kamu Üniversite ve Sanayi İşbirliği projesi tanıtımı ilçe protokolü, sanayicileri, iş adamları ve sivil toplum kuruluşlarının biraraya getirdi. Gemlik Ticaret ve Sanayi Odası'nın ev sahipliği yaptığı toplantıda, KÜSİ Bursa İl Temsilcisi Prof. Dr. Mehmet Kanık'ın sunumuyla katılımcılara Kamu Üniversite ve Sanayi İşbirliği (KÜSİ) Projesi tanıtıldı. KÜSİ'nin amacının üniversite ve sanayinin daha etkin bir biçimde birlikteliğini sağlamak olduğunu belirten Kanık, proje kapsamında Ar-Ge ve inovasyon çalışmalarına destek verileceğini açıkladı. *"2014 yılı eylem planı ile harekete geçen KÜSİ projesi Bilim Sanayi ve Teknoloji Bakanlığının 500 Milyar dolarlık ihracat hedefine 96 bölgenin çalışmasıyla adım adım yaklaşıyor"* diyen Kanık, projeyle birlikte sektörel ihtiyaçlara göre sanayiyle birlikte çalışılacağının ve öğretim üyelerinin bir ayaklarının özel sektörde olacağını söyledi.

GEMLİK'E ÖZEN GÖSTERİLSİN

Prof. Dr. Mehmet Kanık'ın ardından söz alan Gemlik Ticaret ve Sanayi Odası Meclis Başkanı Paşa Ağdemir, Gemlik'in projede önemli bir yer tutacağını çünkü sanayide ve ticarette Türkiye'deki önemli merkezlerden biri olduğunu belirtti ve projede Gemlik'e azami özenin gösterilmesini istedi. Gemlik Ticaret ve Sanayi Odası Meclis Başkan Vekili Zafer Işık ise, Gemlik'in bir liman ilçesi olmasının diğer illerden ve ilçelerden daha önemli bir konuma gelmesinde etkili olduğunu ve projede Gemlik'in ciddi bir kazanç sağlayacağını söyledi. BUSBİAD Genel Sekreteri Serkan Güllü ise; Türkiye'de yapılan teknolojik çalışmaların yabancı firmalar tarafından saklandığını, bunun nedeninin ise yerli üretici nin bu tekno lojileri üretebilecek kapasitede olması olduğunu belirtti.

ÜNİVERSİTE DESTEK OLSUN

Bu noktada devletin böyle projelerle sanayicilere ve üniversitelere destek vermesine ihtiyaç olduğunu, bu projenin de sanayiciler adına büyük gelişmeler yaratacağına inandıklarını kaydetti. Gemlik Ticaret ve Sanayi Odası'nda gerçekleşen KÜSİ zirvesine, Kaymakam Cahit Işık, Gemlik Belediye Başkan Yardımcısı Vedat Büyükgöl cigezli, İlçe Emniyet Müdürü Cafer Gündoğdu, İlçe Milli Eğitim Müdürü Mehmet Duran, Gemlik Esnaf ve Sanatkarlar Odası Başkanı İsmail Beki, GTSO Meclis Başkanı Paşa Ağdemir, GTSO Meclis Başkan Vekili Zafer Işık, GTSO Genel Sekreteri Agah Arda, GTSO Yönetim Kurulu Üyelerinden, Mehmet Anar, Ergin Erenoğlu, Mehmet Anar, Şefik Yılmaz, Hasan Keskin, Gemlikli Sanayici ve iş adamları ve sivil toplum kuruluşları temsilcileri katıldı.

Gemlik Lisesi 88 mezunları yeniden buluştu

Gemlik Lisesi 1988 yılı mezunları Gemlik Lisesi bahçesinde organize edilen sabah kahvaltısında buluştular. 1988 yılı 6 Mat A, 6 Mat B ve 6 Edb A sınıfından 1988 yılın da mezun olan öğrenciler aradan geçen 28 yıl sonra mezun oldukları lise de bir araya geldiler. Yaklaşık 40 kişinin katıldığı kahvaltıda bir araya gelen sınıf ve dönem arkadaşlarının buluşması duygusal anlara sahne oldu. 1988 lı yılların okul müdür yardımcısı Zafer Babacan ve müzik öğretmeni Mehmet Taşpınar'ın da katıldığı buluşmada Gemlik Anadolu Lisesi müdürü Hayrettin Arıcı da yer aldı. 1988 yılı mezunlarından Arzu Şen Karataş, Hakan Çıtak, Ümit Yüksel ve Şuayb Serdaroğlu tarafından organize edilen kahvaltılı 88 yılı Gemlik Lisesi Mezunları Buluşması buluşmasında 28 yıl öncesinin hatıraları tekrar canlandı.

BİL SCHOOLS BİL 1995 OKULLARI

BİL OKULLARI

"Köklü bir geçmişten, Aydınlık geleceğe..."

DÜNYA İNOVASYON OKULU **ORHANGAZİ'DE** AÇILIYOR!

2016 - 2017 Eğitim Öğretim Sezonunda Hizmetinizdeyiz

ANAOKULU • İLKOKUL • ORTAOKUL

bilorhangazi www.bilokullari.com.tr | 444 5 245

İSTANBUL AYDIN ÜNİVERSİTESİ

Referanduma karar verilirse sandık ağustosta

Referandum aralığı çıkarsa, Cumhur başkanı tarafından ya veto edilecek ya da halkoyuna sunulmak üzere Resmî Gazete'de yayımlanacak. Genel Kurul'da değişikliğin görüşüleceği oylama yarın saat 10.00'da başlayacak. AK Parti Grubu, milletvekillerinin erken saatte Meclis'te olması için sabah 09.00'da kahvaltı organize etti. Genel Kurul'da ikinci tur için sadece verilen önergeler görüşülebiliyor. Oylamaların hızla gerçekleştirilmesiyle cuma namazına kadar çalışmanın tamamlanması hedefleniyor. Tartışma ya da kavga çıkar, oylamalar sarkarsa cuma namazı arası verilerek öğleden sonra oturuma devam edilecek.

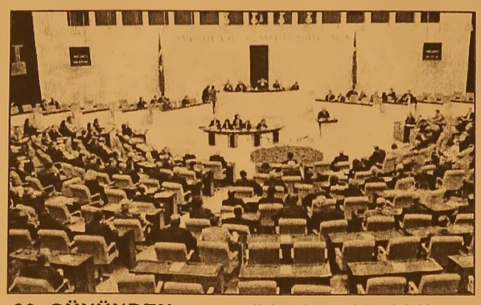

60. GÜNÜNDEN SONRAKİ PAZAR İlk tur oylamada birinci madde ya da ikinci madde 330'un altına oy alırsa paket düşecek. Ancak, son oylamada 367'nin üzerine çıkılırsa paket referanduma gerek kalmadan kabul edilmiş sayılacak. Referandum aralığı olan 330-367 arasında kabul oyu çıkarsa, Cumhurbaşkanı tarafından ya veto edilecek ya da halk oyuna sunulmak üzere Resmî Gazete'de yayımlanacak. Halkoyuna sunulan Anayasa değişiklik lerine ilişkin teklifin yürürlüğe girmesi için, kullanılan geçerli oyların yarısından çoğunun kabul oyu olması gerekecek. Bu durumda da teklifin Resmi Gazete'de yayımlanmasından itibaren 60. günü izleyen pazar günü referandum yapılacak. Bu da ağustos ayında referandum için sandık kurulması anlamına geliyor.

Marmara'ya Ring geliyor

Ulaştırma, Denizcilik ve Haberleşme Bakanı Binali Yıldırım, Marmara Otoyol Ringi'nin faaliyete geçirildikten sonra yıllık 2,5 milyar lira fayda elde edilmesinin beklendiğini belirtti. Yıldırım, İstanbul-İzmir Otoyolu, Kuzey Marmara Otoyolu ve Kınalı-Tekirdağ-Çanakkale-Balıkesir Otoyolu projelerinin gerçekleştirilmesiyle Marmara Otoyol Ringi'nin faaliyete geçirileceğini ve böylece Marmara Denizi'nin otoyollarla çevrileceğini söyledi. İstanbul-İzmir Otoyolu Projesinin toplam uzunluğunun 433 kilometre olduğunu bildiren Yıldırım, projenin Türkiye'nin en büyük şehri İstanbul ile 3. büyük şehri İzmir'i birbirine bağlayacağını söyledi. Yıldırım, projenin yapım maliyetinin de 6,3 milyar dolar olduğunu kaydetti. Proje kapsamındaki Osman Gazi Köprüsü'nün toplam uzunluğunun 2 bin 682 metre olduğunu belirten Yıldırım, köprünün bin 550 metre orta açıkla dünyanın en uzun 4. asma köprüsü olduğunu bildirdi.

42 yıllık tecrübemiz ile hizmetinizdeyiz....

FATURA
SEVK İRSALİYESİ
TAŞIMA İRSALİYESİ
GİDER MAKBUZU
TAHSİLAT MAKBUZU
DAVETİYE
TAKVİM & KİTAP
DERGİ & İLAN
KARTVİZİT & KAŞE
EL İLANI & BROŞÜR
CİLT YAPIMI
İLAN & REKLAM
PLAKET & KUPA
MADALYA
NİKAH ŞEKERİ
BEBEK ŞEKERİ
HEDİYELİK EŞYA

gölen ajans
MATBAACILIK YAYINCILIK REKLAMCILIK ORGANİZASYON VE TANITIM HİZMETLERİ

İstiklal Cad. Bora Sok. No: 5/A GEMLİK
Tel : 0 224 513 96 83

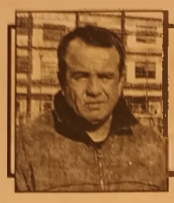

SPOR KÖŞESİ

Haydar YİĞİT

SPORDA GEMLİK'İMİZ BAŞARIYOR

İkinci küme ve yaş gruplarında, futbol müsabakalarında sona sadece bir hafta kaldı.

Grubumuzda Bursa Sporumuz olmasaydı Türkiye Şampiyonasına gidecektik.

U12 yaş ligi ise Mayıs sonu itibariyle başlayacak.

U12 takımımız geçen sene tüm maçlarını kazanarak şampiyon olmuştu. U11 takımı ise çalışmalarla mükemmel hale getiriliyor. Yaz spor okullarından seçilen bu sporcular çok yetenekli sporculardan oluşuyor.

U14 Türkiye Şampiyonasına gidiş öncesi dört önemli sporcusunu sakatlıktan dolayı oynatamayan Gemlik Belediyespor sınırlı kadrosundan dolayı liderliği kaçırdı.

Bilecik grubunun en güçlü takımı olan Arabayatağıspor turnuvaya çok bitkin geldi. Zira Konya'da yapılan salon futbol turnuvasına şampiyonluk parolasıyla katılmışlardı.

Bu hallerine rağmen penaltılarla birinci oldular.

Bizi ilgilendiren ikinci amatör küme sekizinci grup maçları da bu hafta bitiyor.

Grupta Gündoğdu spor haftalar önce namağlup şampiyon oldu.

İkincilerin playy-off oynayacağı grubumuzda Gemlik Vefa spor son hafta deplasmanda Gündoğdu sporu yenerse grubu ikinci bitirecek.

Aksi halde Ovaakçaspor playy-offlara kalacak.

As TV'nin Gemlik Belediyespor U13 takımını ziyaret edip çekim yapması minik sporcuları hayli heyecanlandırdı. Neşeli bir ortamda yapılan çekim sonrası küçük sporcular bir hayli keyifliydi. İnternette AS TV Benim Adım Futbol, Gemlik Belediyespor yazınca siz de minik sporcularımızı izleyebilirsiniz.

Gemlik Belediyesporun yaz spor okulları hamlesi bu yıl da başladı.

20 Mayıs sonrası yazılımlar başlıyor. Karatede dünya çapında bir hocayla anlaşılması sporcu sayısını çok arttırdı. Sporun 12 branşında katılımcılar eğitim alacaklar.

Futbolda geleceğin yıldızlarının yaz spor okullarından seçilecek olması ilginin artmasına sebep oluyor.

Üç yılda 11 futbolcusunu profesyonel takımlara gönderen Gemlik Belediyespor bu yılda iddialı.

Sporcu sayısı şu an bin civarında olan Gemlik Belediyespor sayıyı bin beş yüze çıkarmayı hedefliyor. Tüm spor branşlarında yurt içi ve yurt dışında yarışma akridasyonunu alan kulübümüz bu alanda bir ilki başardı diyebiliriz. Yarışma grubu sporcularının tümü banşta lisans landırıldı. Dünya çapında yapılacak tüm organizasyonlara takımımız hazır durumda.

Türkiye'de ilk olarak Bursa bölgesinde uygulanan Elit takımlar uygulaması çok başarılı olmuş durumda. Elit yaş liglerinde oynayan takımlarımız büyük bir sıçrama yaptı. Türkiye Şampiyonalarında şampiyonluklar gelmeye başladı. Türkiye'de ilk dörtte her yaş grubunda muhakkak bir Bursa takımı yer almaya başladı.

Gemlik Belediyespor tüm yaş grupları Elit olan 8 Bursa takımı arasında bulunmaktadır.

Bu gurur verici bir durumdur. Biz, bunu Gemlik'imizin çocuklarıyla başardık. Bunu başarmak aşırı fedakarlık gerektiriyor.

Ama, biz yılmıyoruz.

Gelecek sezon hedefimiz çok yaş grubunda Türkiye Şampiyonasına katılmak.

BİLİMİN ALTIN ÇAĞI ASYA'DA GÖRÜCÜYE ÇIKTI

Bursa Büyükşehir Belediyesi Bilim Teknoloji Merkezi tarafından hazırlanan, 7. ile 12. Yüzyıl arasında yaşamış Müslüman bilim öncülerini konu alan "Altın Çağ Sergisi" Asya Pasifik Bölgesi Bilim ve Teknoloji Ağı'nın (ASPAC) Çin'in Başkenti Pekin'de yapılan 2016 yılı konferansında tanıtıldı. Uludağ Üniversitesi Rektörü ve Bilim Teknoloji Merkezi (BTM) Danışmanı Prof. Dr. Yusuf Ulcay, Çin Bilim ve Teknoloji Müzesi'nde düzenlenen konferansta yaptığı konuşmada Altın Çağ Sergisi'ni

tanıttı.

"Bilim insanlığın ortak mirasıdır" Bilimin insanlıkla aynı yaşta olduğunu belirten Prof. Dr. Ulcay, bu nedenle bilimi bir toplumun ya da uygarlığın sahiplenmesinin mümkün olmadığını, medeniyetlerden medeniyetlere miras olarak aktarılan bilime ancak ev sahipliği yapılabileceğini söyledi. Prof.Dr. Ulcay, bilime Anadolu'da da ev sahipliği yapabilmek adına Bursa Bilim ve Teknoloji Merkezi'nin kurulduğunu kaydetti. Bilimin tarihinin çok yakın zamana dayandırıldığını ancak bunun da bir yanlış olduğunu ifade eden Prof.Dr. Ulcay, "Bilimi Newton'dan, Edison'dan itibaren varsaymak çok yanlış. Ortaçağ'a karanlık geçmişinden dolayı küsen Avrupa, doğunun da ortaçağını karanlık sayarak görmezden gelmiştir. Ancak Avrupa'nın karanlık çağ olarak adlandırdığı ortaçağda özellikle İslam medeniyetleri bilim alanında altın çağını yaşamıştır. Biz de Bursa Bilim ve Teknoloji Merkezi olarak farklı bir şey yapmak istedik ve unutulmaya yüz tutmuş ancak döneminde İslam toplumlarına altın çağı yaşatmış Müslüman bilim adamlarını "Altın Çağ Sergisi"yle tüm dünyaya yeniden hatırlatmak istedik" dedi

Saadet Partisi'nden Urfalılara ziyaret

Saadet Partisi Gemlik İlçe Başkanı Ahmet Vakkas Yıldız ve Yönetimi Gemlik Şanlıurfalılar Derneği'ne ziyaret gerçekleştirdi. Gemlik Şanlıurfalılar Dernek Başkanı İsmail Büyükoruç ve Yönetiminin karşıladığı ziyarette konuşan Yıldız, iktidar ve muhalefet partileri arasındaki diyaloglara değindi. Yıldız, Şanlıurfalılar Derneği'ne sıcak karşılama ve ikramlarından dolayı çok teşekkür ederek iade-i ziyaret için her zaman kapılarının açık olduğunu da ifade etti. Gemlik Şanlıurfalılar Dernek Başkanı İsmail Büyükoruç; *"Gemlik'te Şanlıurfa'nın tanıtımı için çalışmalarımız devam etmektedir. Dernek üyelerimiz arasında yardımlaşma, dayanışma ve yöremizin kültürünün yaşatılması için çalışmalarımız devam etmektedir."* diyerek Saadet Partisi'ne yapmış olduğu ziyaret için teşekkür ederek konuşmasını tamamladı. Ziyaret sonunda Dernek Başkanı Büyükoruç İlçe Başkanı Yıldız'a Şanlıurfa'da özel olarak imal edilmiş el yapımı bakır bir saat hediye etti.

ELEMAN
YALOVA ARMUTLU BÖLGESİNDE AÇILAN YENİ TERMAL OTELDE 8 SAATLİK SİSTEMDE ÇALIŞTIRILMAK ÜZERE
BAY - BAYAN TEMİZLİK VE ÖZEL GÜVENLİK PERSONELİ ALINACAKTIR.
MAAŞ + YEMEK + SERVİS + İSTEGE BAĞLI KONAKLAMA
0 507 179 69 65 Umer Bey

Dünya Metroloji gününde ceza yağdı

Her türlü ölçü, tartı, hatta zaman birimlerini temsil eden 20 Mayıs Dünya Metroloji Gününde denetleme yapan ekipler eksik ölçen firmalara 377 bin 120 lira ceza kesti.
Akla gelen her türlü ölçü, tartı, hatta zaman birimlerini temsil eden 20 Mayıs Dünya Metroloji Gününde denetleme yapan Bilim, Sanayi ve Teknoloji İl Müdürlüğü ekipleri, eksik ölçen firmalara 377 bin 120 lira ceza kesti.
20 Mayıs Dünya Metroloji Günü ülkemizde de kutlanırken, Bursa Bilim, Sanayi ve Teknoloji İl Müdürlüğü Metroloji Şube Müdürlüğü istatistik rakamlarını açıkladı. Yıl boyunca yapılan hazır ambalajlı ürünler, taksimetre, takograf, akaryakıt istasyon sayaçları, baskül, su-elektrik- doğalgaz sayaçları, kuyumcu ve eczanelerde kullanılan hassas terazilerin denetimlerinde 82 bin 669 cihaz incelendi.
Bursa Bilim, Sanayi ve Teknoloji İl Müdürlüğü Metroloji Şube Müdürlüğü ise Dünya Metroloji Gününde çalışmalarına aralıksız devam etti. Yapılan denetimlerde 4 adet tartı aleti yetkili muayene servisine, 3 adet taksimetre muayene servisine, 13 adet takograf muayene servisine ve 26 adet de tamir-ayar istasyonu servisine olmak üzere toplam 46 adet muayene servisine tamir-ayar ve damgalama uygunluk belgesi düzenlendi. Söz konusu uygunluk belgesi almaya hak kazanmış 46 adet serviste görev yapan 91 personele de ilgili konularda hizmet verme yetki belgesi düzenlendi.
Geçtiğimiz yıl boyunca, 44 servis hizmeti sağlayıcı, 378 akar yakıt istasyonunda 710 adedi LPG sayacı ve 7 bin 420 adedi akaryakıt sayacı olmak üzere toplam 8 bin 130 sayaç denetimi yapıldı diyen Bursa Bilim, Sanayi ve Teknoloji İl Müdürlüğü Metroloji Şube Müdürlüğü ekipleri, 71 bin 943 muayene ve damga, 389 takograf, 120 taksimetre, 43 egzoz gazı emisyon ölçüm cihazı, 321 otomatik olmayan tartı aleti, 126 hazır ambalajlı ürün, bin 550 ulusal marker olmak üzere toplam 82 bin 669 denetim gerçekleştirdi.
Denetimlerde, uygunsuzluğu tespit edilen firma ve kurumlara toplam 377 bin 120 TL ceza kesildi.

ELEMANLAR ARANIYOR

KAVLAK
ZEYTİN PERAKENDE MAĞAZASINDA ÇALIŞACAK BAY-BAYAN PERSONELLER ALINACAKTIR.
0 506 269 87 18

ELEMANLAR ARANIYOR

FORKLİFT VE BOBCAT OPERATÖRLERİ ARANIYOR
0 224 524 75 24 - 0 530 148 80 83

gemport
Gemlik Liman ve Depolama İşletmeleri A.Ş.

GEMPORT 35 Terminal Traktör Operatörü istihdam edecek!

Türkiye'nin ilk özel limanı Gemport, yeni limanı için aldığı 16 yeni Terminal Traktörü için 35 Terminal Traktör Operatörü istihdam edecek.

İstihdam için Gemlik'te ikamet eden adaylar öncelikli olarak değerlendirilecek olup, değerlendirme aşağıda belirtilen kriterlere göre yapılacaktır.

- En az lise mezunu (Tercihen Makine, Motor, Mekatronik, Elektrik- Elektronik, İş Makinaları bölümleri),
- 35 yaşını aşmamış,
- Terminal Traktör İş Makinası kullanma sertifikasına sahip,
- Tercihen Terminal Traktör Operatörü olarak minimum 1 yıl deneyimli,
- Tercihen ağır vasıta veya iş makinası kullanmış olmak,
- Ekip çalışmasına yatkın, hızlı öğrenebilen, problemleri analiz edebilen, sorumluluk sahibi,
- Bursa ve/veya Gemlik'te ikamet eden/edebilecek,
- Vardiyalı çalışabilecek,
- Erkek adaylar için askerlik ile ilişiği bulunmayan.

İlgilenen adayların özgeçmişlerini hr@gemport.com.tr adresine iletmeleri rica olunur.

ELEMANLAR ARANIYOR

FABRİKAMIZDA ÇALIŞACAK BAY - BAYAN VASIFSIZ ELEMANLAR ARANIYOR
VERONA MERMER
TEL : 514 20 21

MEYDAN KUZU ÇEVİRME

GEMLİK BURSA YOLUNDA OLAN İŞYERİMİZDE ÇALIŞACAK BAYAN TEMİZLİK İŞÇİSİ ve BAY GARSON ARANIYOR
0 532 232 80 41

Elden ücret verme dönemi bitiyor

Türkiye'de kayıt dışı ekonomiyi önlemek için bir dizi önlem alınacak.
Kayıt dışına savaş açıldı. Elden ücret verme dönemi bitecek. maaşlar banka ya yatacak.
Sigortasız işçi çalıştırmayan ödüllendirilecek
Kayıt dışını azaltmak için bir dizi önemli adım atılacak.
Dürüst mükellefler, patronlar 'vergi taksitlendirmesi' gibi yöntemlerle ödüllendirilecek. İnşaat sektörü başta olmak üzere elden ücret ödeme dönemi kapanacak. Atılacak adımlar şöyle:
* Ücret, prim gibi ödemeler bankalar üzerinden yapılacak. Uymayan ceza alacak.
* Küçük esnafı, KOBİ'leri kayıt dışından uzak tutmaya yönelik, teşvik eden

adımlar atılacak.
* Kayıt dışı istihdamla ilgili denetimler sıklaştırılacak.
* Her mükellefin bir karne notu olacak. Dürüst mükelleflere vergi taksitlendirmesi gibi farklı yöntemlerle ödül sağlanabilecek.
* Akaryakıt, içki ve tütün mamulleri kaçakçılığı başta olmak üzere kaçakçılığın ekonomik boyutu ölçülecek.
* Kozmetik ürünlere yönelik takip sistemi oluşturulacak.
* Kayıt dışı istihdamla mücadelede risk analiz merkezi aktif kullanılacak.
* Tapu verilerinin çevirim içi paylaşılabilir hale gelmesi ile birlikte bu alandaki birçok usulsüz uygulama son bulacak.
* Sebze, meyve ile diğer tarım ürünlerinin takip sistemi güçlendirilecek.

SANAL TİCARETE TAKİP
* İnternet üzerinden ticaret kayıt altına alınacak.
* Sanal ticarette vergi kaçırıldığının tespit edilmesi durumunda cezai yaptırım uygulanacak.

Antalya'da turist sayısında dev çöküş!

Turizmdatabank tarafından derlenen verilere göre, 2016 yılına turist sayısın da gerileme yüzde 22 gerileme ile başla yan Antalya'da düşüş eğilimleri şubatta yüzde 33, martta yüzde 20 ve nisanda yüzde 41 oldu. Mayıs ın ilk yarısında bu oran yüzde 47'ye ulaştı. Ocak-Nisan döneminde, Rusya ve Avrupa pazarların dan gelen turist sayısında büyük gerileme yaşayan Antalya'da, Mayıs ayı da düşüşle devam ediyor. Turizmdatabank

tarafından derlenen verilere göre, 2016 yılına turist sayısın da gerileme yüzde 22 gerileme ile başlayan Antalya'da düşüş eğilimleri Şubat'ta % 33, Mart'ta % 20 ve Nisan ayında da % 41 oldu. Mayıs ayının ilk yarısında, Antalya'ya gelen turist sayısındaki gerileme yüzde 47 dolayında çıktı. Yıl başından Mayıs ayı ilk yarısına kadar geçen sürede kente gelen turist sayısı da % 36 dolayında düşerek 1,7 milyon dolayın dan 1 milyona indi.

SGK birçok Avrupa ülkesini solladı

SGK'nın daha kalite li, gelişen teknolojiyle yarışan sağlık hizmeti finansman paketi ve daha etkin bir sigortacılık hizmetiyle yoluna devam ettiğini ifade eden Bursa İl Müdü rü Karaca, *"Kurum reformlara odaklan mıştır"* dedi. Sosyal Güvenlik Kurumu (SGK) Bursa İl Müdürü Erhan Karaca, kurumun hizmetlerinin birçok Avrupa ülkesinden daha kaliteli olduğunu söyledi. Karaca, SGK Hizmet Binası'nda 'Sosyal Güvenlik Haftası' kapsamında düzenlenen basın toplan tısında kurum çalışmaları hakkında bilgi verdi. SGK olarak Sosyal Güvenlik Haftası'na

ülkenin neredeyse yüzde 100'ünü kapsayan bir Genel Sağlık Sigortası (GSS) ile girmiş olmaktan gurur duyduklarını ifade eden Karaca, *"Kapsam ve derinlik bakımından herhangi bir sağlık sigorta paketi ile karşılaştırılması mümkün bile olamayacak kadar geniş olan kurumumuz hizmetleri birçok Avrupa ülkesinde verilen hizmetlerden daha kalitelidir. 10'uncu yılını dolduran kurumumuz geleceğe daha kaliteli, gelişen teknolojiyle yarışan bir sağlık hizmeti finansman paketi ve daha etkin bir sigortacılık hizmetiyle girecektir. SGK artık nereden nereye geldiği tartışmalarını bir kenara bırakmış ve reformlara odaklanmıştır"* dedi.

Gemlik Körfez

ABONE OLDUNUZ MU?

ABONE OLUN OKUYUN OKUTUN

'Gemlik Körfez' www.gemlikkorfezgazetesi.com

GEMLİK REHBERİ

GEREKLİ TELEFONLAR	
İtfaiye	110
Polis İmdat	155
Jandarma İmdat	156
Jandarma K.	513 10 55
Polis Karakolu	513 18 79
Gar. Kom.	513 12 06

KAYMAKAMLIK	
Kaymakamlık	513 10 51
C.Savcılığı	513 10 53
C.Savcı Yrd.	513 29 54
Emniyet Müd.	513 10 28

ULAŞIM	
Pamukkale	612 00 26
DENİZ UÇAĞI	613 66 13
Pegasus Akmis Seyahat	614 43 62
METRO	613 12 12
Aydın Turizm	613 20 77
Süzer Turizm	612 10 72
Kanberoğlu-Esadaş	614 46 46
Anıtur	614 47 71
Kamil Koç	612 01 63

HASTANELER	
Devlet Hastanesi	517 34 00
Sahil Dev. Hast.	513 23 29
Mer.Sağ.Ocağı	513 10 68
Tomokay Tomografi	513 65 29
Acıbadem	280 44 44

TAKSİLER	
Körfez Taksi	513 18 21
Çınar Taksi	513 24 67
Güven Taksi	513 32 40
Gemlik Taksi	513 23 24
Manastır Taksi	517 33 94

RESMİ DAİRELER	
Telefon Arıza	121
UEDAŞ ARIZA	186
UEDAŞ İşletme	513 45 03
Statyum	514 00 95
Orm.Böl.Şef.	513 12 86
Milli Eğt. Md.	513 11 74
Halk Kütüphane	513 13 53
Askerlik Şb.	513 10 57
Karayolları	513 13 08
Liman Baş.	513 11 33
Mal Müd.	513 10 95
Nüfus Md.	513 37 42
Özel İd. Md.	513 15 07
Tapu Sicl. Müd.	513 14 14
Müftülük	513 13 64
Gümrük Md.	524 85 86
Ver. Dairesi Md.	513 10 92
İlçe Tarım Müd.	513 10 45
İlçe Seç. Md.	513 77 73
Halk Eğitim Müd.	513 18 46
İŞ-KUR	513 71 66

BELEDİYE	
Santral	513 45 21 -23
Başkanlık	513 45 20
BUSKİ	514 57 96
İtfaiye	513 23 25
Muhasebe Md.	[illegible] 45 21-182
Yazı İşl. Md.	45 21-111
Su Arıza	Yalnız 185

DENİZ OTOBÜSÜ	
Bursa	256 77 84
Mudanya	544 30 60
Yenikapı	(212) 516 12 12
Yalova	(226) 811 13 23
İDO İmam Aslan Dinlenme Tes.	513 23 94

VAPUR - FERİBOT	
Yalova	(226) 814 10 20
Topçular	(226) 363 43 19
Eskihisar	(262) 655 60 31

OTOBÜS	
Şehirlerarası Otobüs Terminali	261 54 00 (18 Hat)

DAĞITICILAR	
GEMDAŞ	513 29 29
Aygaz	513 12 95
Habaş	513 16 37
Mogaz	513 75 58
Ergaz	513 88 43
Milangaz	513 22 59
Habaşgaz	513 45 46
Yeni Likitgaz	513 65 00
BP Gaz	514 59 81
Bütünler Likitgaz	513 80 00
Akçagaz	514 88 70
Totalgaz	514 17 00
Akcan Petrol	513 10 79
MAR-PET	513 30 33
Tuncay Otogaz	513 16 45
Beyza Petrol	513 01 03

Gemlik Körfez

GEMLİK'İN İLK GÜNLÜK SİYASİ GAZETESİ

YEREL SÜRELİ YAYIN
YIL : 42 SAYI : 5482
FİYATI : 50 Kr. (KDV Dahil)
Sahibi : Serap GÜLER
Sorumlu Yazı İşleri Müdürü : Kadri GÜLER
İstiklal Cad. Bora Sok. No:5/A
Tel : 513 96 83 GEMLİK
korfezofset@hotmail.com
Yönetim ve Basım Yeri :
GÜLER AJANS
Matbaacılık-Yayıncılık-Reklamcılık Tesisi
İstiklal Cad. Bora Sok. No:5/A GEMLİK
(Dini bayram Günleri ve Pazar günleri yayınlanmaz)

GEMLİK SİNEMA GÜNLÜĞÜ

VENÜS SİNEMASI

Kaptan amerika kahramanların savaşı (3d türkçe): 11:00-14:00-17:00-20:30...
Oflu hocanın şifresi 2: 11:30-14:00-16:30-19:00-21:15...
Angry birds (2d türkçe): 10:30-12:15-14:00-15:45:17:30...
alamet_i kıyamet: 19:00-21:00...

513 33 21

YİĞİT İNŞAAT
1987

YAPI MALZEMELERİ LTD. ŞTİ.

BANYO & MUTFAK & SERAMİK & CAM MOZAİK
VİTRİFİYE & BANYO DOLAPLARI & LAMİNAT PARKE
KOMBİ & RADYATÖR & BOYA VE KABA İNŞAAT MALZEMESİ
ISI VE SU YALITIM ÜRÜNLERİ & SIHHİ TESİSAT ÜRÜNLERİ

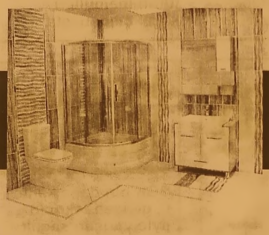

Adliye Binası Altı Yeni Pazar Cad. No: 98
Tel : 0 224 514 31 64 Fax : 0 224 513 90 41 GEMLİK
www.yigitinsaatgemlik.com

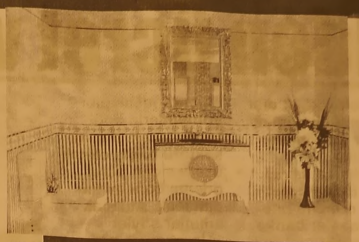

MİLTON
DÜĞÜN SALONU

GEMLİK KÖRFEZİ'NİN DENİZLE
BİRLEŞTİĞİ MÜTHİŞ MANZARADA
YENİLENEN YÜZÜMÜZLE EN
GÜZEL ANLARINIZI
YAŞATMAK İÇİN VARIZ

Pasta - Meşrubat - Çerez
Piyanist + Dj Performans
Saten Sandalye Giydirme
Nikah Masası - Volkan gösterisi

2016 yılı
REZERVASYONLARIMIZ BAŞLAMIŞTIR

İnternetten Canlı Yayın - Sahne - Işık gösterisi
Servis ve ekipmanlar - Sürpriz gösteriler
www.gemlikmilton.com
facebook/miltondugun
plus.google.com/miltondugun

HÜKÜMET KONAĞI KARŞISI
TEL : 513 10 71 GEMLİK

Kuruluş:1973

Gemlik Körfez

GEMLİK'İN İLK GÜNLÜK SİYASİ GAZETESİ

21 Mayıs 2016 Cumartesi www.gemlikkorfezgazetesi.com 50 Kr.

Ali Kütük Ortaokulu öğrencileri, Dünya Süt Günü'nde bin adet süt dağıttı

'Süt için Süt içirin' projesi hayat buldu

Ali Kütük Ortaokulu öğrencileri, Dünya Süt Günü nedeniyle hazırladıkları sosyal proje kapsamında çeşitli özel kuruluşların desteğiyle çocuklara ve halka sütü sevdirmek için dün Hürriyet Caddesi, Orhangazi Caddesi, İstiklal Caddesi üzerinden İskele Meydanı'na kadar yürüyerek, süt dağıttılar. Sayfa 2'de

Gemlik Belediyesi ve Kent Konseyi girişimleriyle toplanan gıda ve temizlik maddeleri Kilis'e yola çıktı

Suriyelilere 2. TIR yardım gönderildi

Gemlik Belediyesi, Kent Konseyi, Gemlik Ticaret Borsası organizasyonuyla sivil toplum kuruluşlarının da desteklediği Suriyeli göçmenlere Gemlik'ten bir TIR gıda maddesi yardımı gönderildi. Gemlik Belediyesi, Kent Konseyi, Gemlik Ticaret Borsası organizasyonuyla sivil toplum kuruluşlarının da desteklediği Suriyeli göçmen lere Gemlik'ten bir TIR gıda maddesi yardımı gönderildi. Sayfa 2'de

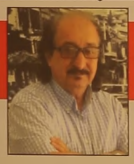

Güne Bakış

Kadri GÜLER
kadri_guler@hotmail.com

İKTİDAR ZENGİNLERİ

Her iktidar kendi zenginini yaratır, diye bir söz vardır.

Bunu eskiler iyi bilir.

1950-1960 yılları arasında iktidarda olan Demokrat Parti döneminde her mahallede bir zengin yaratıldığını biliriz.

Adalet Partisi dönemi çok eski sayılmaz o dönemi bizlerde yaşadık.

Rahmetli Süleyman Demirel kolladığı işadamları DP dönemini aratmadı.

Özal dönemi tam bir soygun dönemi oldu. *Dev. 4'de*

ÖZEL "Yeni bir Aykent ile hedeflerinize doğru"

AYKENT

İLKÖĞRETİM OKULU ve ANASINIFI

ÖZEL AYKENT İLKÖĞRETİM OKULU 2002 GEMLİK

Eğitim ve öğretim yılı boyunca Milli Eğitim Bakanlığı'nın uyguladığı müfredat programına göre zorunlu gördükleri kültür ve branş derslerinin yanı sıra sosyal aktivitelerimiz bulunmaktadır

ANA SINIFI 1,2,3. SINIFLARA HAFTADA 6 SAAT

4,5,6,7. SINIFLARA HAFTADA 8 SAAT İNGİLİZCE

SOSYAL AKTİVİTELERİMİZ:

MÜZİK
MASA TENİSİ
VOLEYBOL
BASKETBOL
SU SPORLARI
JİMNASTİK
TİYATRO
BİLGİSAYAR
HALK OYUNLARI
SATRANÇ

Deneyimli kadromuz ile çağdaş eğitim anlayışıyla sizlere en yakın özel okuluz...

Gemlik- Orhangazi yolu 2. Km Umurbey Paşabahçeler Mevkii
Tel : 513 50 84 GEMLİK www.aykentilkogretim.k12.tr

Ali Kütük Ortaokulu öğrencileri, Dünya Süt Günü'nde bin adet süt dağıttı

'Süt için Süt içirin' projesi hayat buldu

Ali Kütük Ortaokulu öğrencileri, Dünya Süt Günü etkinlikleri kapsamında, bin adet süt dağıttı. Dün, saat 11.oo de Hürriyet Caddesi, Özel Acıbadem Tıp Merkezi önünde toplanan Ali Kütük Ortaokulu öğencileri, öğretmenleri ve okul bando takımının çaldığı müzik eşliğinde, Orhangazi Caddesi, İstiklal Caddesi güzergahını izleyerek İskele Meydanı'na kadar pankartlar ve önlerindeki süt dağıtım aracı ile yürüdüler. Gemliklilere Dünya Süt Günü'nü ve sütün önemini çocuklara ve büyüklere anlatmak, farkın dalık oluşturmak amacıyla ,"Süt İçin, Süt İçirin" sloganı ile yollara çıkarak sütün yararlarını anlattılar. Okul Müdürü Faruk Şaşmaz, gazetemize etkinlik konusunda yaptığı açıklamada şunları söyledi:

"Bu projenin gerçekleşmesinde katkı sağlayan Gemlik Özdilek, Özhan Marketler grubu, Coca Cola yetkilileri, Bursa Hal Esnafı Milli Eğitim Müdür lüğü'ne, Gemlik Belediyesine teşek kür ediyorum. Gönül isterdi ki marka olarak tabir edilen büyük kuruluşlar da bu projeye katkı sağlasın. Projemize katkı sağlayamaya cağını bildirdiler. Gelecek yıl başka projelerle Dünya Süt Günü'nü kutla yacağız. Bu kapsamda Süt Karde şim, Spor Karşılaş maları, tiyatro etkinlikleri, Süt Evi yarışması, Köy Hayatı gibi etkinlikler yapmayı düşünü yoruz. Projeyi hayata geçiren öğretmeni miz Sibel Akbaş'a ve müdür yardımcıla rıma, okul aile birliği ne, öğrencilerimize ve velilerimize emeği geçen herkese teşekkür ediyoruz."

Gemlik Belediyesi ve Kent Konseyi girişimleriyle toplanan gıda ve temizlik maddeleri Kilis'e yola çıktı

Suriyelilere 2. TIR yardım gönderildi

Gemlik Belediyesi, Kent Konseyi, Gemlik Ticaret Borsası organizasyonuyla sivil toplum kuruluşlarının da desteklediği Suriyeli göçmenlere Gemlik'ten bir TIR gıda maddesi yardımı gönderildi. Çeşitli gıda maddelerinden oluşan yardım paketinde kuru gıda maddeleri yanında çocuk bezi, çocuk maması gibi bebek ihtiyaçları, zeytin dün sabah Kilis'e hareket etti. Yardım TIR'ı gönderilirken Kaymakam Cahit Işık, Belediye Başkanı Refik Yılmaz, Başkan yardımcısı Ahmet Avcı, AKP İlçe Başkanı Zafer Işık, Kent konseyi Başkanı Mukaddes Serim, Ticaret Borsası Başkanı Özden Çakır, Esnaf ve Sanatkarlar Odası Başkanı İsmail Beki, İlçe Müftüsü Muharrem Turan, zeytinci esnafı birarada oldular. Gemliklilerin desteğiyle Belediye öncülüğünde geçtiği miz ayda toplanan yardımlar Suriye'den Türkiye'ye göç eden Güneydoğu Anadolu Bölgesindeki kamplarda ikamet ettirilen göçmenlere ulaştırılmış, bir TIR gıda maddesi, temizlik ve çocuk ihtiyaçları gönderilmişti.

Gemlik Körfez
GEMLİK'İN İLK GÜNLÜK SİYASİ GAZETESİ

Korkutan yangın! Konteyner ev alev alev yandı

Orhangazi Yeniköy Mahallesi'ndeki bir kivi bahçesinin içinde bulunan konteyner evde çıkan yangın korkulu dakikalara neden oldu. İtfaiye ekiplerinin müdahalesine rağmen iki katlı konteyner ev kül oldu. Olay, Yeniköy Mahallesi'nin çalılık mevki altında meydana geldi. Edinilen bilgiye göre, Orhangazi'nin tanınmış iş adamlarından Burak Barış Akın'a ait olan kivi bahçesinin içindeki iki katkı konteyner evde bilinmeyen bir nedenle yangın çıktı. Evden yükselen alevleri gören komşuların haber vermesi üzerine yangın yerine itfaiye

ekibi sevk edildi. Giriş kapısındaki kilit kırılarak girilen bahçedeki konteyner yangınına müdahale eden itfaiye, alevleri güçlükle kontrol altına alabildi. Bahçe işleriyle ilgilenen bahçıvan ise yangın yerine geldiğinde şok yaşadı. Feryat eden bahçıvanı komşuları ve bahçe sahipleri sakinleştirdi. Kısa sürede alevlerin sardığı konteyner ev, itfaiyenin müdahalesiyle güçlükle söndürüldü. Yangının verdiği zarar da söndükten sonra ortaya çıktı. Üst üste olan konteynerlerin büyük bir bölümünün kül olduğu görüldü. Yangının elektrik kontağından kaynaklandığı iddia edildi. Jandarma olayla ilgili tahkikat başlattı.

Polis kimliğini sorunca dolandırıcı kapıdan döndü

Bursa'da kendisini polis olarak tanıtıp hesaplarının terör örgütünün eline geçtiği bahanesiyle kandırdığı kişinin kapısına kadar giden dolandırıcı, ev sahibinin *"polis kimliğini göster"* demesi üzerine kaçtı. Edinilen bilgiye göre, Mudanya Güzelyalı Mahallesi'nde ikamet eden N.Z. (52) isimli bayanın cep telefonundan arayıp kendisini polis olarak tanıtan kimliği belirsiz dolandırıcı, *"bankada bulunan tüm hesaplarının terör örgütünün eline geçtiğini"* şahısları yakalamak üzere olduklarını belirterek N.Z.'den *"bankada ne kadar parası varsa evine*

gelecek olan polis memuruna vermesini" istedi. Bunun üzerine bankaya giden N.Z. hesabında bulunan 15 Bin Euro'yu çekip eve geldi. Bir süre sonra eve gelen dolandırıcı çetesinden bir kişi, parayı kendisine vermesi gerektiğini söyledi. Ancak şahsın hare ketlerinden şüphelenen N.Z., sahte polisten polis kimliğini gösterme sini istedi. Polis kimliğini göste remeyen dolandırıcı önce alakasız cevaplar vermeye başladı. Daha sonra N.Z.'nin *"155 arayacağım"* demesi üzerine kaçarak uzaklaştı. Elindeki parayla birlikte polis merkezine giden N.Z. dolandırılmak istendiğini, gerçek polislerden öğrenince anlayınca kimliği belirsiz dolandırıcıdan şikayetçi oldu. Polis olayla ilgili soruşturma başlattı.

Camide hayatını kaybetti

Tarihi Emir Sultan Camisi'nde namaz kılarken kalp krizi geçiren yaşlı kadın hayatını kaybetti. Alınan bilgiye göre, caminin yakınlarında oturan 71 yaşındaki Hatice Arda, namaz kılmak için tarihi camiye gitti. Akşam ezanıyla birlikte namaz kılmaya başlayan Arda, aniden rahatsızlandı. Durumu fark eden bazı vatandaşlar, 112 Acil Servis ekipleri ne haber verdi. Sağlık ekipleri, yaşlı kadının kalp krizi sonucu hayatını kaybettiğini belirledi. Acı haberi alıp camiye gelen Hatice Arda'nın yakınları sinir krizi geçirdi. Sağlık ekipleri tarafından ölüm şüpheli bulunmazken, Arda'nın cansız bedeni ise Bursa Büyükşehir Belediyesi Mezarlıklar Şube Müdürlüğü morguna kaldırıldı.

İki kız çocuğunu taciz etti!

Yenişehir de, küçük yaştaki çocuğu taciz etmekten mahkum olup 7 yıl cezaevinde kaldıktan sonra tahliye olan 29 yaşındaki S.O, iki kız çocuğuna cinsel tacizde bulunduğu iddiasıyla yeniden gözaltına alındı. İznik de oturan ve sahil yolunda küçük bir kız çocuğunu taciz etmek suçundan 7 yıl cezaevinde yattıktan sonra bir süre önce tahliye edilen S.O., Yenişehir'e geldi. S.O., Yenişehir Kurtuluş Mahallesi Özsöz Sokak'ta 7 yaşındaki bir kıza cinsel organını gösterdi. Daha sonra yan apartmanın bahçesine geçen S.O., başka bir çocuğuna da aynı hareketi yaptı. Çocukları bakkala götürmek vaadiyle oturdukları sokaktan uzaklaştırmak isteyen S.O.'yu gören sokak sakinleri, polisi arayarak ihbarda bulundu. Kısa süre de olay yerine gelen polis, S.O.'yu gözaltına aldı. İznik Sanayi Çarşısında çalıştığı öğrenilen S.O.'nun Emniyet Müdürlüğündeki sorgusu ve olayla ilgili soruşturma sürdürülüyor.

İki araç arasında sıkıştı!

İki araç araç arasında sıkışan adam hastaneye kaldırıldı. Heykel'deki Vali Konağı'nın arkasında yaşanan olayda, Hayati Cesur karşıdan karşıya geçerken 2 aracın arasında sıkışarak ayağından yaralandı. Araçlar olay yerinden uzaklaşırken dolmuş şoförlüğü yapan Cesur'un imdadına 112 acil servis ekipleri yetişti. Olay yerinde ilk müdahalesi yapılan Cesur hastaneye kaldırıldı. Polis olayla ilgili soruşturma başlattı.

Sahte savcıdan büyük tuzak

Sahte savcı, cinayeti aydınlatmak üzere olduğu yalanıyla kandırdığı vatandaşın 25 bin 600 lirasını dolandırdı. Edinilen bilgiye göre, Osmangazide ikamet eden V.A.'yı cep telefonundan arayıp kendisini savcı olarak tanıtan kimliği belirsiz dolandırıcı bir cinayeti aydınlatmak üzere olduğunu belirterek V.A.'dan yardım etmesini istedi. Telefonda kandırdığı yaşlı adamın bankadaki hesabından 50 bin lira çekmesini sağlayıp 25 bin lirasını kendi hesabına yatırtan sahte savcı, paranın hesaba geçmesinin ardından telefonu kapatıp bir daha da açmadı. Dolandırıldığını anlayan V.A. polis merkezine gidip şikayetçi oldu. Olayla ilgili soruşturma sürüyor.

Güne Bakış

Kadri GÜLER
kadri_guler@hotmail.com

İKTİDAR ZENGİNLERİ

Devletin gücünü arkasına alanlar, kendilerini destekleyecek kişilere devlet ihaleleriyle, banka kredileriyle büyüttüler.

2002 yılında iktidara gelen Adalet ve Kalkınma Partisi, ihale yasasında yaptığı değişikliklerle ihalelerinin yandaş işadamlarına vererek, rekor üstüne rekor kırdı.

17-25 Aralık olaylarında ortalığa yayılan ses kayıtlarıyladа bu durum belgelendi.

Milletin anasını.. koyan işadamları, hep lokmanın büyüğünü aldı.

Karşılığında ise iktidarın havuzuna veya gösterdiği vakıflara para akıttılar.

Çevrenize bakın, 2002 yılında iktidara gelen AKP destekçisi işadamlarının, o günkü serveti ile bugünkü serveti arasındaki farkı gördüğünüzde, siyaset - ticaret ilişkilerinin nasıl işlediğini göreceksiniz.

Uzağa gitmeyin, Cumhurbaşkanının oğlu ile AKP Genel Başkan adaylığına atanan, Binali Yıldırım'ın oğullarının gemiciklerine bir bakın.

Önceki gün Soner Yalçın, önümüzdeki günlerde Başbakanlığa atanacak olan Binali Yıldırım'ın özgeçmişini yazdı.

Devlete sıradan bir mühendis olan Binali Yıldırım'ın İstanbul Büyükşehir Belediyesi İDO Genel Müdürlüğü ile başlayan serüveni, AKP'nin iktidara gelmesi, Ulaştırma Bakanlığı koltuğuna oturmasıyla, oğlu üzerinden zenginliği de arttıyor.

Binali Yıldırım, 2 Şubat 2002 tarihinde Derin Denizcilik firmasını kuruyor. Ardı ardına gemi alıyor, kiralıyor...

Yıldırım'ın yazılana göre 17 şirketi, oğlu üzerinde 28 gemiciği bulunuyor.

Oğulcuğu 24 yaşında gemi almaya başlamış.

Allah oğulcuğa, 'yürü ya kulum' demiş.

Aynı Erodoğan'ın oğulcukları gibi.

Bu zenginliklerin sizce dürüst ve namuslu kazançla elde edildiğine inanabilir misiniz?

Tekrarlıyorum.

Gemlik'te de siyasetle uğraşan kişilerin, 2002'deki varlıkları ile bugünkü varlıklarına bakın.

Kamuda çalışan bir görevli iken, bugün siyasete giren, kardeşleriyle birlikte müteahitlik sınıfına atlayan, herşeyi onlar üzerinden yürüten kimler var.

Dün ile bugünkü varlıkları ne kadardır?

Siyaseti Allah adını kullanarak yapanlar, akçeli işlerde maşallah Türkiye'nin yeni zenginleri sınıfına girdiler.

Bu'durum, emme, basma tulumba gibi...

Dün diğerleri bugün bunlar...

Allah gözlerini doyursun.

DOKUNULMAZLIKLAR KALDIRILDI

Dün, parlementoda yapılan oylamada, milletvekillerinin mahkemelerde bekleyen davaları, milletvekili dokunulmazlıkları nedeniyle yapılamıyordu.

Ahmet Davutoğlu, şehit sayısının hergün artması, terörü engeleyememeleri üzerine, HPD'li vekilleri cezaevine tıktırmak için, Dokunulmazlıkların Kaldırılması konusunu gündeme getirdi.

Dokunulmazlıklar konusu bir kere kalkmakla siyasi bir manevradır.

Dokunulmazlıkları Anayasadan tamamen kaldırırsa, bütün milletvekilleri suç işlediklerinde yargının karşısına çıkacaklar.

Ama bundan korkuyorlar. Yargıya güvenemiyorlar.

Bugün dokunulmazlıkların kalkması tamamen HDP'yi parlemento dışına itmeye dayanıyor.

CHP'de bu oyuna geldi ve oylamada milletvekillerini serbest bıraktı. Anayasadan dokunulmazlıkların kaldırılmasını yeterince savunamadı.

Bundan sonrasını birlikte izleyeceğiz.

Göreceksiniz, terörle ilgili davalara bakılacak, diğerleri savsaklanacak.

Terör azalmayacak, daha da büyüyecek.

Sökülen elektrik direği vidaları tehlike saçıyor

İskele Meydanı'nda bulunan Atatürk Parkı'nın çay bahçelerine bakan köşesinde sökülen elektrik direğini tutan vidalar yoldan gelip geçenler için tehlike yaratıyor. Uzun zamandır elektrik direğinin yerinden kaydırılmasına rağmen kaldırıma gömülü olan vidalar aylardır yerinde duruyor. Yoldan geçenlerin farkedemediği çelik vidalar birçok kişinin takılarak kaldırıma düşmesine neden olduğu belirtiliyor. Çevrede bulunan esnaf durumu zabıta görevlilerine

bildirmelerine karşın 4 vidanın yerinden sökülmemesine anlam verilemiyor. Görevli zabıtaların ilgili birimlere durumu aktaracaklarını söylemelerine karşın aradan geçen süre içinde tehlike yaratan vidaların sökülmemesi gayretle karşılanıyor. İlçenin birçok yerinde kaldırımlarda yürüyen vatandaşların düşmesine neden olan bu tür vidalar gibi kaldırım taşlarının da bulunması dikkat çekiyor.

"Töre" sahneleniyor

Uludağ Üniversitesi Asım Kocabıyık Yerleşkesi Tiyatro Topluluğu ünlü yazar Turgut Özakman'ın yazdığı "Töre" adlı oyunu sahneye koyuyor 23 Mayıs 2016 Pazartesi günü saat 20.00'de Asım Kocabıyık Kültür Merkezi'nde oynanacak olan "Töre" oyunu Uludağ Üniversitesi Asım Kocabıyık Yerleşkesi Tiyatro Topluluğu, Gemlik Belediyesi

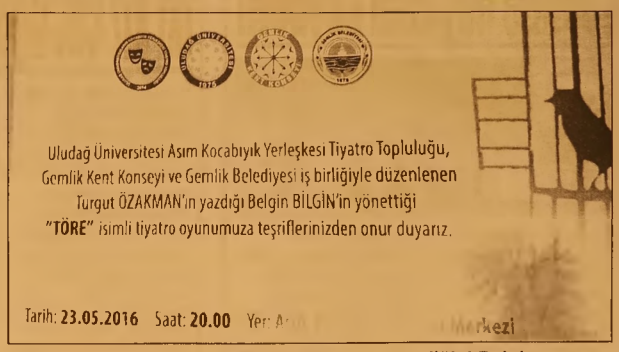

ve Kent Konseyi işbirliğiyle düzenleniyor. Oyunun yönetmenliğini Belgin Bilgin yapıyor.

Dokunulmazlık teklifi geçti

Meclis'te dokunulmazlıkların kaldırılmasına ilişkin Anayasa değişikliğinin ikinci turunda ilk madde oylandı. Dokunulmazlık görüşmesinde 1'inci maddenin 2'nci tur gizli oylamasının sonuçlarına göre ilk madde için oylamada 531 milletvekili oy kullandı. İlk madde 373 oyla kabul edildi. 138 vekil maddenin reddi yönünde oy kullandı. Sandıklardan 8 çekimser, 9 boş ve 3 geçersiz oy çıktı. Görüşmelerin ikinci turunda ikinci madde için oylama tamamlandı. Yapılan gizli oylamada 526 milletvekili oy kullandı. Oylamada kabul 374, ret 136, çekimser 4, boş 11, geçersiz 1 oy çıktı. İkinci turda, teklifin 1. maddesi 138 ret oyuna karşılık 373 oyla kabul edildi. Oylamada 8 çekimser, 9 boş oy çıktı, 3 oy geçersiz sayıldı. İlk maddeye göre kabul oyları 1 arttı, ret oyları 2 düştü. Genel Kurulda, 2. maddenin kabul edilmesinin ardından teklifin tümü üzerindeki oylamaya geçildi. Dokunulmazlık teklifi 376 oyla kabul edildi. Teklife 140 ret oyu çıktı. Dokunulmazlık referanduma kalmadan geçti. Çekimser 5, geçersiz 7, boş 3 oy çıktı. Böylelikle dokunulmazlık teklifinin tümü 376 oyla referandumsuz kabul edildi. Teklif, Meclis'ten geçti.

BİL OKULLARI

"Köklü bir geçmişten, Aydınlık geleceğe..."

DÜNYA İNOVASYON OKULU **ORHANGAZİ'DE** AÇILIYOR!

2016 - 2017 Eğitim Öğretim Sezonunda Hizmetinizdeyiz

ANAOKULU • İLKOKUL • ORTAOKUL

bilorhangazi www.bilokullari.com.tr | 444 5 245

İSTANBUL ARDA ÜNİVERSİTESİ

Facebook sayfalar servisi çöktü

Sosyal medya devi Facebook'un yani Sayfalar servisi sabah saatlerinde çöktü. Pek çok hesap sahibi paylaşım yapamazken, Facebook sorun üzerinde çalışmalarını sürdürüyor. Facebook ana sayfanızda takip ettiğiniz medya kuruluşlarının ve markaların paylaşımlarını görememenizin nedeni belli oldu.

GLOBAL BİR SORUN

Facebook'ta yaşanan global bir sorun nedeniyle pek çok medya kuruluşu ve şirket Facebook sayfaları üzerinden paylaşım yapamıyor.

KİŞİSEL HESAPLARDA SORUN YOK

Söz konusu sorun kişisel sayfalarda yaşanmazken, problemin sadece bazı Facebook sayfalarını kapsadığı tahmin ediliyor.

Söz konusu sorun Facebook'un mobil uygulamasını kapsamıyor.

TWİTTER'DA ALAY KONUSU OLDU

Facebook'taki bu sorun yine rakip platform Twitter'de günün konusu oldu. Pek çok sosyal medya kullanıcısının paylaştığı sorunun kaynağı hakkında henüz resmi bir açıklama bulunmuyor.Facebook Pages servisindeki hata nedeniyle pek çok sayfada içerik paylaşılamıyor ve yukarıdaki hata mesajı alınıyor

Suriyeliler Türkiye'de 744 şirket kurdu

Nisan ayında kurulan şirket sayısı bir önceki aya göre yüzde 17 azaldı. Bu dönemde en çok şirketi Suriyeliler kurdu. 2016 Nisan ayında kurulan şirket sayısında bir önceki aya göre yüzde 17,71 azalış oldu. Yılın ilk 4 ayında kurulan yabancı ortak sermayeli şirket sayısı 1.772 oldu. Bu şirketlerin 744'ü Suriye, 114'ü Irak, 113'ü Alman ortaklı dır. TOBB tarafından yapılan açıklamaya göre, kurulan şirket sayısında bir önceki aya göre %17,71, kooperatif sayısında %13,64 ve gerçek kişi ticari işletme sayısında %9,25 azalış oldu.

<u>Açıklamada şöyle denildi:</u>

Kapanan şirket sayısı bir önceki aya göre %12,85 ve kapanan gerçek kişi ticari işletme sayısı %26,65 azalırken, kapanan kooperatif sayısı %2,78 artmış tır. Kapanan şirket sayısında geçen yılın aynı ayına göre %30,98 azalış oldu.

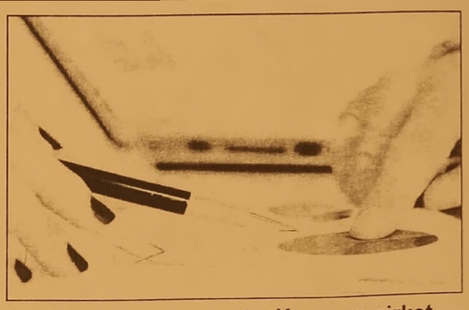

Tüm islam aleminin ve hemsehrilerimizin
Berat Kandilini kutlar,
saglık ve mutluluk dolu günler
getirmesini dileriz.

ÖZDİLEK HOLDİNG

Hisar Mah. Ilıca altı Mevkii Kumla Bursa yol ayrımı
Tel : 0 224 513 68 00 - 513 32 46 GEMLİK

Gemlik Bursa arası trafik felç

Bursa girişinde Ovaakça'da çevre yolu bağlantısı için bir viyadük daha inşa edilmesi trafiği felç ediyor. Özellikle İstanbul istikametinden gelen araçlar Dürdane köyüne kadar uzun araç kuyrukları oluşuyor. İnşaat için Bursa İstanbul kara yolu daraltılmasına rağmen, inşaat ekiplerinin 24 saat çalışmaması sıkıntılara yol açıyor.
Bursa'ya girmek için Dürdane ile Ovaakça arasında 30 ile 40 dakika arasında zaman kaybeden vatandaşlar, çalışmanın aralıksız sürdürülmesini istedi. Yüzlerce aracın adım adım ilerlemesi sebebiyle Bursa'ya girişte yaklaşık 10 kilometre kuyruk oluyor. Sürücüler, şehir girişinde güvenlik ekiplerinin kontrolleri sebebiyle de yolun daraltıldığını, Bursa'ya girişte büyük sıkıntı olduğunu bildirdi. Viyadük çalışması yüzünden yolun kıvrılarak 1 şerite daralması dakikada onlarca araç geçen yoğun trafikte büyük birikmelere yol açıyor. Ayrıca Ovaakça'da şehre girişte trafiği yavaşlatmak için 1 şeritlik daraltmada sıkıntının büyümesinde etkili oluyor. Bursa-Gemlik arasında her gün giden gelen vatandaşlar, Büyükşehir Belediyesi'nin Ovaakça'da İstanbul yolunu 3 şeride çıkartmalarını istiyor. Trafik sorumlularının da uzun kuyruğu eritmek için hiçbir ekip yollamaması dikkati çekiyor.

Otomobil alacaklar dikkat!

Otomobil ve hafif ticari araç pazarı, yılın ilk 4 ayında yüzde 4,33 küçülürken, satışlarını artırmaya çalışan firmalar, faizleri sıfırlayıp, fiyatlarda indirime gitti.
Türkiye otomobil ve hafif ticari araç pazarı, yılın ilk 4 ayında yüzde 4,33 küçülürken, satışlarını artırmaya çalışan firmalar, faizleri sıfırlayıp, fiyatları indirdi. Avantajlı ve alternatif ödeme seçenekleri sunan mayıs kampanyalarında, 2 yılı aşan "sıfır faiz"li kredilerle 10 bin liraya yaklaşan fiyat indirimleri öne çıktı.
Türk otomotiv pazarında faaliyet gösteren bazı yerli ve yabancı firmaların kampanyalarından derlenen bilgilere göre, ocak-nisan dönemindeki daralmanın ardından, mayıs ayı kampanyalarında firmaların kıyasıya rekabeti dikkati çekti.
Avantajlı ve alternatif ödeme seçenekleri sunan mayıs kampanyalarında "9 bin 460 liraya varan indirim", "25 aya varan sıfır faiz", "Kasko desteği", "Yüzde 6'ya varan indirim", "4 yıl vadeli hasatta ödeme", "Yüzde 4'ü bulan peşin alım indirimi", "530 liradan başlayan taksit", "3 bin liraya varan takas indirimi" gibi fırsatlar yer alıyor.

ADD Ayvalık Turu yaptı

Atatürkçü Düşünce Derneği Gemlik Şubesi, 19 Mayıs Gençlik ve Spor Bayramı münasebetiyle dernek başkanı Tansu Erçevik rehberliğinde Ayvalık, Cunda Adası, Mustafakemalpaşa Suuçtu Şelalesi ve Gölyazı Köyü'nü gezdi. Geliri tamamen derneğe kalan etkinlikte Edremit'te 4 yıldızlı bir otelde açıkbüfe kahvaltı alımı ardından Gömeç mevkinde bulunan Atatürk Kayalıkları görüldü. Cennet Tepesi ve Şeytan Sofrasını gezen ekip Cunda Adası'na geçti. Ada da iki güzel müze gezen ekip müze ziyaretleri sonrası tekne turu yaptı. Ekip, Suuçtu Şelalesi'ni gezdi. Akşam saatlerinde de Gölyazı Köyü çay kahve dinlencesi için giren ekip ilçemize döndü.

KAŞEDE BEKLEMEK YOK
KALİTELİ KAŞELER
UYGUN FİYATLARLA
GÜN İÇİNDE TESLİM EDİLİR

GÜLER AJANS
MATBAACILIK - YAYINCILIK - REKLAMCILIK
İstiklal Caddesi Bora Sokak No:5/A
Tel : (0.224) 513 96 83 GEMLİK

ELEMAN
YALOVA ARMUTLU BÖLGESİNDE AÇILAN
YENİ TERMAL OTELDE 8 SAATLİK SİSTEMDE
ÇALIŞTIRILMAK ÜZERE
BAY - BAYAN TEMİZLİK VE ÖZEL GÜVENLİK
PERSONELİ ALINACAKTIR.
MAAŞ + YEMEK + SERVİS + İSTEGE BAĞLI KONAKLAMA
0 507 179 69 65 Umer Bey

Gemlik Körfez
ABONE OLDUNUZ MU?
ABONE OLUN OKUYUN OKUTUN

'Gemlik Körfez' www.gemlikkorfezgazetesi.com

Gençlerin yüzde 77'si çalışıyor

TÜİK'in kayıtdışını da kapsayan 2015 verilerine göre yüzde 77'si çalışan gençler aylık 1.043 lira elde etti. Bu rakam geçen yılki 1.273 liralık brüt asgari ücretin geri sinde. Türkiye'de gençlerin yüzde 18.5'inin işsiz oldu ğunu, iş bulanların da asgari ücrete bile ulaşamadığını göz ardı etmemek gerekiyor. Kayıtdışı istihdamı da kapsayan Türkiye İstatistik Kurumu'nun 15-24 yaş arasını ilgilendiren araştırma sına göre, gençlerin yüzde 77.2'si yani yaklaşık 9 milyonu ücretli olarak çalışı yor. Son veriler olan 2015 araştırması sonuçlarına göre gençlerin eline geçen ortalama ücret 1.043 lira. Geçen yıl ortalama brüt asgari ücretin 1.273 lira olduğu dikkate alındığında gençler ortalama bu rakamın altında çalışmak zorunda kalıyor. Gençlerin ortalama ücreti 1000

liralık geçen yılın net asgari ücretini ise kılpayı geçebiliyor. Ocaktan sonra asgari ücretin net 1.300 liraya, brüt 1647 lira ya yükseldiği dikkate alındığında şu sıralar durum çok daha kötüye gitmiş olabilir. 2015 sonuçlarına göre gençlerin ortalama aylık ücretinin en yüksek olduğu alan 1.102 lira ile inşaat sektörü çıkarken, bunu 1.076 lira ile hizmet sektörü, 999 lira ile de sanayi takip ediyor. Tarım sektöründeki durum ise çok daha vahim. Tarımda çalışan gençlerin eline aylık ortalama 763 lira ancak geçebiliyor. Yüzde 33.5'i lise ve daha yüksek eğitim düzeyine sahip olan gençler arasında istihdam geçen yıl bir önceki döneme göre yüzde 0.7'lik küçük bir artışla yüzde 34.2'ye yükselirken, gençler en çok hizmet sektöründe çalışıyor görünüyorlar. İstihdam edilen gençlerin yaklaşık yarısı hizmet sektöründe, yüzde 31.4'ü sanayi işletmelerinde çalışıyor. TÜİK araştırmasına göre gençlerin yüzde 11.6'sı yani 1.4 milyonu eğitime devam ederken bir yandan da çalışıyor. Eğitime devam etmeyip sadece çalışan gençlerin oranı yüzde 22.6, sayısı ise 2.9 milyon.

ELEMANLAR ARANIYOR

KAVLAK
ZEYTİN PERAKENDE
MAĞAZASINDA ÇALIŞACAK
BAY-BAYAN PERSONELLER
ALINACAKTIR.

0 506 269 87 18

ELEMANLAR ARANIYOR

FORKLİFT VE BOBCAT
OPERATÖRLERİ ARANIYOR

0 224 524 75 24 - 0 530 148 80 83

gemport
Gemlik Liman ve Depolama İşletmeleri A.Ş.

GEMPORT 35 Terminal Traktör Operatörü istihdam edecek!

Türkiye'nin ilk özel limanı Gemport, yeni limanı için aldığı 16 yeni Terminal Traktörü için 35 Terminal Traktör Operatörü istihdam edecek.

İstihdam için Gemlik'te ikamet eden adaylar öncelikli olarak değerlendirilecek olup, değerlendirme aşağıda belirtilen kriterlere göre yapılacaktır.

- En az lise mezunu (Tercihen Makine, Motor, Mekatronik, Elektrik- Elektronik, İş Makinaları bölümleri),
- 35 yaşını aşmamış,
- Terminal Traktör İş Makinası kullanma sertifikasına sahip,
- Tercihen Terminal Traktör Operatörü olarak minimum 1 yıl deneyimli,
- Tercihen ağır vasıta veya iş makinası kullanmış olmak,
- Ekip çalışmasına yatkın, hızlı öğrenebilen, problemleri analiz edebilen, sorumluluk sahibi,
- Bursa ve/veya Gemlik'te ikamet eden/edebilecek,
- Vardiyalı çalışabilecek,
- Erkek adaylar için askerlik ile ilişiği bulunmayan.

İlgilenen adayların özgeçmişlerini hr@gemport.com.tr adresine iletmeleri rica olunur.

ELEMANLAR ARANIYOR

FABRİKAMIZDA ÇALIŞACAK
BAY - BAYAN VASIFSIZ
ELEMANLAR ARANIYOR

VERONA MERMER
TEL : 514 20 21

MEYDAN KUZU ÇEVİRME

GEMLİK BURSA YOLUNDA OLAN
İŞYERİMİZDE ÇALIŞACAK
BAYAN TEMİZLİK İŞÇİSİ ve
BAY GARSON ARANIYOR

0 532 232 80 41

Esnek çalışma imkanı getiren kanun yasalaştı

Esnek çalışma imkanı getiren kanun" Resmi Gazete'de yayımlandı. Esnek çalışma imkanı getiren 6715 sayılı "İş Kanunu ile Türkiye İş Kurumu Kanununda Değişiklik Yapılmasına Dair Kanun" yürürlüğe girdi. "İş Kanunu ile Türkiye İş Kurumu Kanununda Değişiklik Yapılmasına Dair Kanun", Resmi Gazete'de yayımlandı. Kanunla, özel istihdam bürosunun faaliyet alanı genişletiliyor, geçici iş ilişkisi kurma faaliyeti bu bürolara veriliyor. Kanun, özel istihdam bürolarına; işveren ile geçici işçi sağlama sözleşmesi yaparak, işçisini geçici olarak işverene devir yetkisini getiriyor. Ancak bunun için özel istihdam bürolarının, Türkiye İş Kurumundan geçici işçi sağlama yetkisi alması gerekecek. Doğum izni ve doğum sonrası kısmi çalışma hakkı kullanan, askerlik hizmetini yapan ve iş sözleşmesi askıya alınan çalışan yerine başka bir işçi ile geçici iş ilişkisi, bu hallerin devamı süresince kurulabilecek. Mevsimlik tarım işlerinde veya temizlik işleri, hasta, yaşlı ve çocuk bakım hizmetleri gibi ev hizmetlerinde, süre sınırı aranmadan geçici iş ilişkisi oluşturulabilecek. Kamuda ve madenlerde geçici işçi çalışamayacak. Geçici işçi sağlama, mevsimlik işler hariç dönemsellik arz eden iş artışları haricinde,toplam 8 ayı geçmemek üzere en fazla iki defa yenilenebilecek. Sürenin sonunda aynı iş için 6 ay geçmedikçe geçici işçi çalıştırılamayacak. Toplu işçi çıkarılan iş yerlerinde 8 ay süresince, kamu kurum ve kuruluşlarında, yer altında maden çıkarılan iş yerlerinde geçici işçi çalıştırılamayacak.Grev ve lokavt uygulaması sırasında geçici iş ilişkisi kapsamında işçi çalıştırılamayacak. Geçici işçiler, engelli işçi çalıştırma kontenjanlarının hesaplanmasına dahil edilmeyecek. İşveren, iş sözleşmesi feshedilen işçisini, fesih tarihinden itibaren 6 ay geçmeden geçici iş ilişkisiyle çalıştıramayacak. Geçici işçinin, geçici işçiyi çalıştıran işverenin iş yerindeki çalışma süresince temel çalışma koşulları, bu işçilerin aynı işveren tarafından aynı iş için doğrudan istihdamı halinde sağlanacak koşulların altında olamayacak. Geçici iş ilişkisinde işveren, özel istihdam bürosu olacak. Özel istihdam bürosu işçisi, geçici iş ilişkisi kurulan işverenin iş yerindeki tüm açık işlerden haberdar edilecek. Geçici işçiler, çalıştıkları dönemlerde ulaşım, yemek, kantin ve çocuk bakım hizmetleri gibi sosyal hizmetlerden faydalanabilecek.

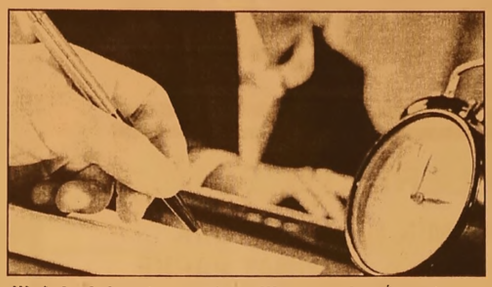

Yıllık İzinde Yeni Dönem Başlıyor

Şimdiye kadar izin süreleri; bir bölümü 10 günden az olmamak üzere, en fazla üçe bölünebiliyordu. Yeni dönemde işçiler, blok kullanılacak 10 gün dışındaki izinlerini isterlerse 1'er gün kullanabilecek. Bu, işçilere büyük bir avantaj sağlayacak. Ulusal ve dini bayramların başına ya da sonuna yıllık izin eklemek suretiyle hafta sonuyla da birleştirilerek daha uzun izin yapmak mümkün olacak.

İŞVEREN 10 GÜNLÜK İZNİ BÖLEMEYECEK

2016 yılında Ramazan Bayramı 5 Temmuz Salı günü başlayacak, perşembe günü sona erecek. Pazartesi öğleye kadar ve cuma günü izin alan bir işçi bayram tatiliyle birlikte 9 güne kadar izin yapabilecek. Kurban Bayramı'nda 9 gün tatil yapmak için ise sadece 1 gün izin yeterli olacak. Çünkü Kurban Bayramı 12 Eylül Pazartesi başlayıp, perşembe gününe kadar devam edecek. İşveren, 10 günlük blok kullanılabilecek izni bölemeyecek. Bölerse işçi başına 285 lira idari para cezası ödeyecek.

Yıllık izin hakkı, işyerindeki hizmet sürelerine göre şöyle:

Bir yıldan beş yıla (dahil) kadar olanlara: 14 gün

Beş yıldan fazla onbeş yıldan az olanlara: 20 gün

Onbeş yıl ve daha fazla olanlara: 26 gün

Hizmet süresi ne olursa olsun 18 yaşından küçük, 50 yaşından büyük işçilere: 20 gün

Rusya kabağa resmen dur dedi

Rusya,Türkiye'den kabak ve bal kabağı ithalatını durduracağını resmi olarak açıkladı. Rus Gıda Güvenliği Kurumu Rosselkhoznadzor tarafından yapılan açıklamada, dünden itibaren Türkiye'den kabak ve bal kabağı alımının geçici olarak durdurulacağı kaydedildi. Açıklamaya göre, Türkiye menşeli kabak ve bal kabağının doğrudan veya üçüncü ülkeler üzerinden Rusya'ya ithalatı durduruldu. Rosselkhoznadzor Başkanı Sergey Dankvert, dün yaptığı açıklamada, Türk yetkililerin ithal edilen ürünlerle ilgili Rusya'nın endişelerine yapıcı yaklaştığını, bu nedenle Türkiye'den ithal edilen gıda ürünlerinin tamamen yasaklanmasının düşünülmediğini söylemişti.

'Gemlik Körfez' www.gemlikkorfezgazetesi.com

GEMLİK REHBERİ

GEREKLİ TELEFONLAR

İtfaiye	110
Polis İmdat	155
Jandarma İmdat	156
Jandarma K.	513 10 55
Polis Karakolu	513 18 79
Gar. Kom.	513 12 06

KAYMAKAMLIK

Kaymakamlık	513 10 51
C.Savcılığı	513 10 53
C.Savcı Yrd.	513 29 54
Emniyet Müd.	513 10 28

ULAŞIM

Pamukkale	612 00 26
DENİZ UÇAĞI	613 66 13
Paşaoğlu Kemiş Seyahat	614 63 62
METRO	613 12 12
Aydın Turizm	613 20 77
Süzer Turizm	612 10 72
Kanbaroğlu-Kamadaş	614 46 49
Anıtur	614 47 71
Kamil Koç	612 01 63

HASTANELER

Devlet Hastanesi	517 34 00
Sahil Dev. Hast.	513 23 29
Mer.Sağ.Ocağı	513 10 68
Tomokay Tomografi	513 65 29
Acıbadem	280 44 44

TAKSİLER

Körfez Taksi	513 10 21
Çınar Taksi	513 24 67
Güven Taksi	513 32 40
Gemlik Taksi	513 23 24
Manastır Taksi	517 33 94

RESMİ DAİRELER

Telefon Arıza	121
UEDAŞ ARIZA	186
UEDAŞ İşletme	513 45 03
Statyum	514 00 95
Orm.Böl.Şef.	513 12 86
Milli Eğt. Md.	513 11 74
Halk Kütüphane	513 13 53
Askerlik Şb.	513 10 57
Karayolları	513 13 08
Liman Baş.	513 11 33
Mal Müd.	513 10 95
Nüfus Md.	513 37 42
Özel İd. Md.	513 15 07
Tapu Sicl. Müd.	513 14 14
Müftülük	513 13 64
Gümrük Md.	524 85 86
Ver. Dairesi Md.	513 10 92
İlçe Tarım Müd.	513 10 45
İlçe Seç. Md.	513 77 73
Halk Eğitim Müd.	513 18 46
İŞ-KUR	513 71 66

BELEDİYE

Santral	513 45 21 -23
Başkanlık	513 45 20
BUSKİ	514 57 96
İtfaiye	513 23 25
Muhasebe Md. 5	45 21-182
Yazı İşl. Md. 5	45 21-111
Su Arıza	alınız 185

DENİZ OTOBÜSÜ

Bursa	256 77 84
Mudanya	544 30 60
Yenikapı	(212) 516 12 12
Yalova	(226) 811 13 23
İDO İmam Aslan Dinlenme Tes.	513 23 94

VAPUR - FERİBOT

Yalova	(226) 814 10 20
Topçular	(226) 383 43 19
Eskihisar	(262) 655 60 31

OTOBÜS

Şehirlerarası Otobüs Terminali	261 54 00 (18 Hat)

DAĞITICILAR

GEMDAŞ	513 29 29
Aygaz	513 12 95
Habaş	513 16 37
Mogaz	513 75 58
Ergaz	513 88 43
Milangaz	513 22 59
Habaşgaz	513 45 46
Yeni Likitgaz	513 65 00
BP Gaz	514 59 81
Bütünler Likitgaz	513 80 00
Akgaz	513 88 70
Totalgaz	514 17 00
Akcan Petrol	513 10 78
MAR-PET	513 30 33
Tuncay Otogaz	513 16 45
Beyza Petrol	513 01 03

Gemlik Körfez

GEMLİK'İN İLK GÜNLÜK SİYASİ GAZETESİ

YEREL SÜRELİ YAYIN

YIL : 42 SAYI : 5483

FİYATI : 50 Kr. (KDV Dahil)

Sahibi : Serap GÜLER

Sorumlu Yazı İşleri Müdürü : Kadri GÜLER

İstiklal Cad. Bora Sok. No:5/A

Tel : 513 96 83 GEMLİK

korfezofset@hotmail.com

Yönetim ve Basım Yeri :

GÜLER AJANS

Matbaacılık-Yayıncılık-Reklamcılık Tesisi

İstiklal Cad. Bora Sok. No:5/A GEMLİK

(Dini bayram Günleri ve Pazar günleri yayınlanmaz)

GEMLİK SİNEMA GÜNLÜĞÜ

VENÜS SİNEMASI

Kaptan amerika kahramanların savaşı (3d türkçe): 11:00-14:00-17:00-20:30...

Oflu hocanın şifresi 2: 11:30-14:00-16:30-19:00-21:15...

Angry birds (2d türkçe): 10:30-12:15-14:00-15:45:17:30...

alamet_i kıyamet: 19:00-21:00...

513 33 21

YİĞİT İNŞAAT

1987

YAPI MALZEMELERİ LTD. ŞTİ.

BANYO & MUTFAK & SERAMİK & CAM MOZAİK
VİTRİFİYE & BANYO DOLAPLARI & LAMİNAT PARKE
KOMBİ & RADYATÖR & BOYA VE KABA İNŞAAT MALZEMESİ
ISI VE SU YALITIM ÜRÜNLERİ & SIHHİ TESİSAT ÜRÜNLERİ

Adliye Binası Altı Yeni Pazar Cad. No: 98
Tel : 0 224 514 31 64 Fax : 0 224 513 90 41 GEMLİK
www.yigitinsaatgemlik.com

MİLTON

DÜĞÜN SALONU

GEMLİK KÖRFEZİ'NİN DENİZLE
BİRLEŞTİĞİ MÜTHİŞ MANZARADA
YENİLENEN YÜZÜMÜZLE EN
GÜZEL ANLARINIZI
YAŞATMAK İÇİN VARIZ

Pasta - Meşrubat - Çerez
Piyanist + Dj Performans
Saten Sandalye Giydirme
Nikah Masası - Volkan gösterisi

2016 yılı
REZERVASYONLARIMIZ BAŞLAMIŞTIR

İnternetten Canlı Yayın - Sahne - Işık gösterisi
Servis ve ekipmanlar - Sürpriz gösteriler

www.gemlikmilton.com
facebook/miltondugun
plus.google.com/miltondugun
HÜKÜMET KONAĞI KARŞISI
TEL : 513 10 71 GEMLİK

Kuruluş:1973

Gemlik Körfez

GEMLİK'İN İLK GÜNLÜK SİYASİ GAZETESİ

23 Mayıs 2016 Pazartesi www.gemlikkorfezgazetesi.com 50 Kr.

FATURA - SEVK İRSALİYESİ - TAŞIMA İRSALİYESİ - GİDER MAKBUZU
TAHSİLAT MAKBUZU- DAVETİYE - TAKVİM - KİTAP - DERGİ - İLAN-
CİLT YAPIMI - REKLAM - MADALYA - KUPA - PLAKET

Güler Ajans

İstiklal Cad. Bora Sok.
Bakır Apt. Altı No: 5/A GEMLİK
Tel : 0 224 513 96 83

Eski mezunlar hasret giderdiler...

Gemlik Lisesi mezunları 47 yıl sonra birarada

Gemlik Lisesi'nden 47 yıl önce mezun olanlar dün okullarında düzenledikleri pilav gününde buluşarak, hasret giderdiler. Gemlik Lisesini Koruma ve Güçlendirme Derneğinin organizasyonuyla yapılan pilav gününe katılan mezunlar, sınıfları gezip sıralara oturarak eski günleri yaddettiler. Dernek Başkanı Aydın Akovalıgil, yaptığı konuşmada yeni binanın yapılmasına katkı koyan herkese teşekkür etti. Mezunlar, bir yıl sonra yeniden buluşacak. Haberi sayfa 4'de

Güne Bakış

Kadri GÜLER
kadri_guler@hotmail.com

MİNE...

Yağmurlu bir sabaha uyandım Pazar günü. Yaz yağmuru gelir geçer derler, öylede oldu.

Bir yağdı bir açtı. Toprak suyla doldu bu yıl. Temmuz ortalarında da yağarsa bu yıl kuraklık çekilmez sanırım.

Dışarıda, suyun toprağa değmesiyle meydana gelen toprak kokusu var. Açıyorum pencereyi çekiyorum bu kokuyu Oohhhh!

Dev. Syf. 4'te

AKP'liler Kurultaydan döndü

Başbakan Ahmet Davutoğlu'nun AKP Genel Başkanlığından istifası sonucu, dün Ankara'da yapılan Kurultaya Gemlik'ten bir otobüs AKP'li katıldı. Dün sabaha karşı Ankara ya varan AKP'liler, Kurultay sonrası Gemlik'e döndüler. Belediye Başkanı Refik Yılmaz, AKP İlçe Başkanı Zafer Işık ve belediye meclis üyeleri ile bazı partililer de Ankara'daki kurultayı izledi ler. AKP Kurultayında Ulaştırma ve Haberleşme Bakanı Binali Yıldırım Genel Başkan seçilirken, eski Başbakan Ahmet Davutoğlu da görevinden istifa dilekçesini Cum hurbaşkanı Recep Tayyip Erdoğan'a verdi. AKP Kurultayı, Cumhurbaşkanı Erdoğana biat kurultayı şeklinde geçti. Binali Yıldırım Kurultaydaki konuşmasında, Erdoğan'a methiyeler düzerken, Davutoğlu ve eski Cumhurbaşkanı Abdullah Gül'e teşekkür etti. Yıldırım, göreve geldiğinde, terörle mücadele edeceğini, yeni Anayasa ve partili Cumhurbaşkanlığı için çalışacağını söyledi.

ÖZEL AYKENT İLKÖĞRETİM OKULU 2002 GEMLİK

ÖZEL "Yeni bir Aykent ile hedeflerinize doğru"

AYKENT

İLKÖĞRETİM OKULU ve ANASINIFI

Eğitim ve öğretim yılı boyunca Milli Eğitim Bakanlığı'nın uyguladığı müfredat programına göre zorunlu gördükleri kültür ve branş derslerinin yanı sıra sosyal aktivitelerimiz bulunmaktadır

ANA SINIFI 1,2,3. SINIFLARA HAFTADA 6 SAAT
4,5,6,7. SINIFLARA HAFTADA 8 SAAT İNGİLİZCE

SOSYAL AKTİVİTELERİMİZ:

MÜZİK
MASA TENİSİ
VOLEYBOL
BASKETBOL
SU SPORLARI
JİMNASTİK
TİYATRO
BİLGİSAYAR
HALK OYUNLARI
SATRANÇ

Deneyimli kadromuz ile çağdaş eğitim anlayışıyla sizlere en yakın özel okuluz...

Gemlik- Orhangazi yolu 2. Km Umurbey Paşabahçeler Mevkii
Tel : 513 50 84 GEMLİK www.aykentilkogretim.k12.tr

Küçük Kumla da ilk Pilav Günü düzenlendi...

Kumlalılar pilav gününde buluştu

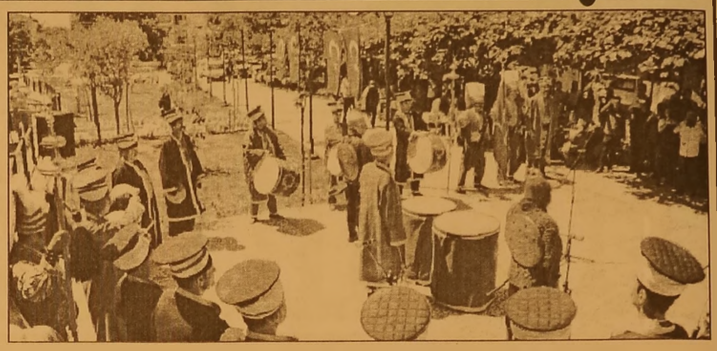

Kumla Camii Yaptırma ve Yaşatma Derneği'nin Kumla lılar ile birlikte organize ettiği 1. Pilav Günü Etkinlikleri coşkuyla kutlandı. Kumla Köy İçi Meydanında Gemlik Belediyesi tarafın dan yeniden düzenlenen alanda yapılan etkinlikte, Bursa Büyükşehir Belediyesi Mehteran takımı da güne renk kattı. Kaymakam Cahit Işık, Belediye Başkanı Refik Yılmaz, Belediye Başkan Yardımcıları Ahmet Avcı, Vedat Büyük gölcigezli, Kadir Erol ve İlçe Müftüsü Muammer Turan'da köy gününe katıldılar. Dernek Başkanı Nazım Güner ve Başkan Yardımcısı Öcal Soygan'ın ev

sahipliğinde gerçekleşen etkinliğin, geleneksel hale getirilecegi vurgulandı. Belediye Başkanı Refik Yılmaz, cennetten bir köşe olarak tanıttığı Kumla'nın marka değerini yükseltmek ve cazibe merkezi haline getirmek için hizmet ve yatırımların devam edeceğini vurguladı. Türkiye'nin önemli sınavlardan geçtiği bugünlerde her zamankinden daha çok birlik ve beraberliğe ihtiyaç duyulduğunu anlatan Refik Yılmaz, dernek yöneticileri ve Kumla halkına teşekkür etti. Pilav gününe katılan çocuklara sürpriz yapan Belediye Başkanı Refik Yılmaz, Kaymakam Cahit Işık ve Belediye Başkan Yardımcılarıyla birlikte oyuncak dağıttı. Etli pilav, ayran ve helva dağıtımı yapılan gün sohbet havasında sona erdi.

TOBB Bursa Kadın Girişimciler Kurumu Başkanı Nurcan Özdemir Yılmaz'a teşekküre geldi

Kadın girişimcilerden anlamlı ziyaret

TOBB Bursa Kadın Girişimciler Kurumu Başkanı Nurcan Özdemir, Belediye Başkanı Refik Yılmaz'ı makamında ziyaret ederek, Küçük ve Orta Ölçekli Sanayi Geliştirme ve Destekleme İdaresi (KOSGEB) Gemlik Kursuna verdiği destek adına teşekkür etti. AKP Kadın Kolları Başkanı Selma Özsabuncu ile birlikte Belediye Başkanı Refik Yılmaz'ı ziyaret eden Nurcan Özdemir, TOBB Kadın Girişimciler Kurumunun yaptığı çalışmalar ve yapacağı projeler hakkında bilgi verdi. Gemlik'te bir süre

önce yapılan sertifika töreni ile tamamlanan KOSGEB Kursuna gösterilen ilgiden duyduğu memnuniyeti dile getirerek, bu kursa yönelik destek ve katkıları adına Belediye Başkanı Refik Yılmaz'a teşekkür eden Nurcan Özdemir, bundan sonraki çalışma larda da destek istedi. Anlamlı ziyaret için Nurcan Özdemir ve Selma Özsabuncu'ya teşekkür eden Belediye Başkanı Refik Yılmaz'da, bayanlara yönelik her türlü sosyal ve kültürel projeye bundan önce olduğu gibi bundan sonra da destek vermeyi sürdüreceklerini vurguladı.

Sendikalı üye sayısı belirlendi

Gemlikte Eğitimcilerin 2016 yılı sendikalı üye sayıları belirlendi Buna göre Gemlikte sendikalı 938 eğitimciden Eğitim-Bir Sen 426, Türk Eğitim-Sen 321, Eğitim-Sen 127, Eğitim İş 38, Teç-Sen 17, Anadolu Eğitim -Sen'in 9 üyeye sahip olduğu tespit edildi. Gemlikte 1150 Eğitimciden 938 i sendikalı iken 212 eğitimcinin herhangi bir sendikaya üyeliği bulunmuyor. Geçen yıl olduğu gibi bu yıl da Gemlik İlçe Milli Eğitim Müdürlüğü'nde yetkili sendika Eğitimciler Birliği Sendikası (Eğitim Bir-Sen) oldu. Eğitim Bir Sen Gemlik temsilcisi Halil Gemici yaptığı

açıklamada, Eğitim Bir Sen'in Türkiye de 415 Bin, Bursa da 11200 üye ile yetkili ve etkili olduğunu ifade ederek "Türk Eğitim Sen ile Bursa daki aramızdaki fark 3000 nin üzerine çıktı. Biz her geçen gün üyelerimizle birlikte büyümeye ve üyelerimizi her yönden hizmet etmeye devam edeceğiz" diye konuştu. Eğitim Bir Sen Gemlik temsilcisi Halil Gemicinin de aralarında bulundu ğu ilçe başkanlarına başarılarından dolayı Genel Başkan Ali Yalçın'ın da katıldığı törende teşekkür plaketi sunuldu.

Annesine kızıp dereye atladı

Bursa'da eşinin kullandığı araçta annesi ile tartışan genç kadın, otomobilden aşağıya inerek, koşar adımlarla 7 metre yükseklikten dere ye atladı. Eşi ve annesinin şok olduğu olayın ardından yaralanan genç kadın, itfaiye ekiplerinin yaptığı ope rasyonla kurtuldu.
Kanalboyu Caddesi'nde meydana geldi. Edinilen bilgiye göre, eşi S.Ö.'nün kullandığı araçta bulunan D.Ö. (26) ile annesi M.Ç. bilinmeyen bir sebepten dolayı tartışmaya başladı. Ardından otomobilden inen D.Ö., koşar adımlarla yaklaşık 7 metre yüksekliği bulunan Kanalboyu deresine atladı. Eşi ve genç kadının annesi olay sonrası şaşkınlık yaşarken, itfaiye, 112 ve polis ekipleri olay yerine sevk edildi. Sağlık ekipleri ve itfaiye ekipleri de reye atlayan kadına ilk müdahaleyi yaptı. Ardından 7 metre yükseklikten aşağıya sarkıtılan halat ile sedye bağlandı. İtfaiye ekipleri, yukarıdan iple sedyeyi çekerken, aşağıdan da diğer görevliler merdiven kurup, destek verdi.

Eski milletvekilinin boşandığı eşi öldürüldü

Bursa AK Parti eski Milletvekili Sedat Kızılcıklı'nın boşandığı eşi Behiye Güçlü, daha önce aracını kurşunlayan Ramazan Yıldız tarafından öldürüldü. Yıldız, daha sonra aynı silahla intihar etti. Eski Milletvekili Sedat Kızılcıklı'nın bir süre önce boşandığı eski eşi Behiye Güçlü, daha önce aracını silahla tarayan ve şikayetçi olmadığı Ramazan Yıldız ile bir araya geldi. Osmangazi Gündoğdu köyünde Ramazan Yıldız, gönül ilişkisi olduğu öne sürülen Behiye Güçlü'yü kendisinden ayrılmak istemesi üzerine tabancayla öldürdü. Ardından da aynı silahla kendisini vurup canına kıydı.
Yaşanan olayla ilgili Jandarma ekipleri soruşturma başlattı. Cumhuriyet Savcısı'nın incelemesinin ardından cenazeler otopsi için Adli Tıp Kurumu Morgu'na kaldırıldı. 25 Aralık 2015 tarihinde İnegöl'de meydana gelen olayda, Ramazan Yıldız bir marketten alışverişten dönen Behiye Güçlü nün aracına 5 el ateş etmiş, olayda kimse yaralanmamıştı. Kasten öldürmeye teşebbüs suçundan 8 yıl 4 ay hapis cezası alan Yıldız, önce tutuklanmış

daha sonra serbest bırakılmıştı. 26 Nisan 2016 tarihinde İnegöl'de hakim karşısına çıkan Ramazan Yıldız ve Behiye Güçlü ifadelerinde aralarındaki gönül ilişkisini doğrularlarken, Behiye Güçlü şikayetçi olmaktan vazgeçmişti. İnegöl Ağır Ceza Mahkemesi'nde görülen silahlı saldırı davasında sanık Ramazan Yıldız ifadesinde *"İki yıl önce tanıştık. Aramızda gönül ilişkisi vardı. Aramızda herhangi bir problem yoktu. Ancak olay tarihinden 3 hafta önce en son şikayetçi ile görüştüğüm de, Ankara'da olduğunu söyledi ve 'babam beraberliğimizi öğrenmiş, daya namıyorum, kendimi öldüreceğim. Çocuklarıma bakar mısın' dedi ve telefonu kapattı. Bir daha kendisine ulaşamadım. Son olarak görmek için İnegöl'e geldim. Aracı park ettiğini gördüm. Camı açıp konuşmak istedim fakat o arabanın camını açmadı, aksine bana el işaretiyle "git" dedi. Ben de bunun üzerine sinirlendim. Kızgınlıkla, aracın sağ ön kısmına korkutmak amaçlı ateş ettim. Öldürme kastıyla asla yapmadım. Beraatımı talep ederim"* demişti. Müşteki Behiye Güçlü ise, *"Aramızda gönül ilişkisi vardı. Ailem sanıkla olan beraberliğimizi öğrenince ayrılmak istedim. Sonrasında İnegöl'e babamın evine geldim. Olay günü sanığın ağabeyiyle görüşmek için yola çıkacaktık. O sırada sanık aracıyla, benim aracımın yanına yaklaştı. Benimle konuşmak istediğini ifade etti. Bende elimle görüşmek istemediğimi söyledim. O sırada ateş etti. Sanıktan şikayetçi değilim"* dedi. Ramazan Yıldız kasten öldürmeye teşebbüsten 8 yıl 4 ay hapis cezası, ruhsatsız silah bulundurma bin TL adli para cezasına çarptırılarak, tahliye edilmişti.

Genç kız 2 gündür kayıp

Çirişhane Mahallesi'nde oturan evli 1 çocuk annesi İpek Arpa (23), önceki gün kimseye haber vermeden evinden ayrılınca bir daha geri dönmedi.

Çirişhane Mahallesi'nde oturan evli 1 çocuk annesi İpek Arpa (23), önceki gün kimseye haber vermeden evinden ayrılınca bir daha geri dönmedi.

İnternetten 2 kişiyi 4 bin lira dolandırdı

2 kişi internette tanıştığı eskort kızın isteği üzerine hesabına 4 bin 120 lira yatırdı. Dolandırıldığını anlayan şahıslar, polise şikayette bulundu. İddiaya göre Osmangazi Hocaalizade Mahallesi'nde ikamet eden İ.B., internette bulduğu cep telefonundan cinsel birliktelik için aradığı

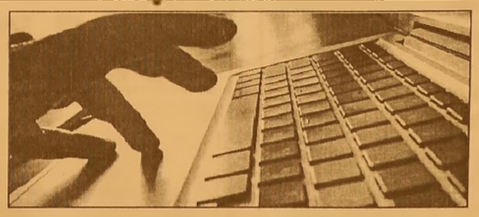

eskort kız ile anlaşıp verdiği hesaba 650 lira para yatırdı. Ancak eskortun tekrar para istemesi üzerine dolandırıldığını anlayan İ.B. polis merkezine giderek şikayetçi oldu. Osmangazi de H.T. isimli kişide internet üzerinden görüşüp cinsel ilişki için anlaştığını eskortun hesabına 3 bin 470 lira para yatırdı. Ancak şahısların tekrar para istemesi üzerine soluğu karakolda aldı. İki şahsın müracaatı üzerine dolandırıcılık olayı ile ilgili soruşturma başlatan polis eskort çetesinin peşine düştü.

Pitbull cinsi köpek korkuttu

İnegölde sokak üzerinde bir ağaca bağlanan Pitbull cinsi köpek, vatandaşları korkuttu, Emniyet ve barınak ekipleri harekete geçti. Belediyeden gelen görevliler, demir zincirle ağaca bağlanan pitbulu güvenli bir şekilde çözerek araca bindirip, barınağa götürdüler.

Güne Bakış

Kadri GÜLER
kadri_guler@hotmail.com

MİNE...

Bu pazarda evde ve bahçemde geçirece ğim günümü.

Zaten güne her gün kalktığım saatte uyandım.

Pazardır biraz daha uyuyayım istedim olmadı.

Vücut, aynı saat gibi tıkır tıkır işliyor. Saat geldiğinde uyan diyor dürtüyor insanı..

Günün ağarması ile gece okuduğum Işık Gürer'in "Mine" adlı kitabını aldım elime.

Işık Gürer, Adliye(Kavakdibi) Köyü kökenli.

Eski muhtarlardan Refik Acar'ın torunu.

O'nun kitaplarını okuyorum.

Mine ile başladım ilk kitabını okumaya.

Elimden bırakamadım.

İstanbul'da yaşayan hali vakti verinde Hafız Efendi, Mine'nin halası ölünce, Kavakdibi'nde dul kalan Mine'nin annesini istemeye gelir.

16'sında ki kızı Mine'yi de Hukuk okuyan oğlu Süleyman'a söz kesecektir. Ama, Hafız Efendi, Mine'yi görünce O'nu oğluna değil, kendine ister.

Mine 16'sında Kavakdibi'nden İstanbul Eyüp'e gelin gider.

Işık Gürer'in çok sade dili var.

Türkçe'yi kullanması harika. Bir tek anlamadığım sözcükle karşılaşmadım.

Konu, Osmanlı'nın son zamanlarında, aile içinde geçen olayları ve Mine ile Süleyman'ın gizli aşkı etrafında geçiyor.

İstanbul'a koca konağa 16'sında gelin gelen Mine'yi ilk görüşte aşık olan Süleyman'ın analığına olan bu gizli aşkı, karşılık buluyor ama ondan öteye gidemiyor.

Roman, Süleyman'ın İstanbul'dan uzaklaşması, aslında Mine'den uzaklaşıp Ankara'ya gitmesi, orada vereme yakalanıp İstanbul'a dönmesi ve ölümüyle son buluyor.

Mine ise Hafız Efendi'den 3. çocuğunu doğuracak.

Doktorun tavsiyesi ile Adalara götürülen Süleyman, yeni kardeşi doğmadan bir gün önce can verirken, Hafız Efendi oğlunun başucunda şunları söyler:

"O anda fark etti, nefsine hakim olamayıp işlediği büyük günahın bedelinin, evladının canlıyla ödeyeceğini...

O anda fark etti, oğluna da Mine'ye de yaşattıklarını...

O zaman anladı Hafız Efendi, oğlunun ciğerlerini söken kendi elleriydi..."

Gemlikli kardeşimiz Işık Gürer'in eline sağlık.

Bir Pazar günü, beni aldı götürdü başka bir alemlere.

Okumanızı salık veririm. Aya Yayınlarınca basılmış, internetten edinebilirsiniz.

Eski mezunlar hasret giderdiler...

Gemlik Lisesi mezunları 47 yıl sonra birarada

Haber ve Foto : Yunus Kardeştuncer

Gemlik Lisesi'nden 47 yıl önce mezun olanlar ve sonraki mezunlar bir kez daha biraraya geldiler.

Dün saat 14.oo de Gemlik Lisesi'nde yapılan büyük buluşma, Gemlik Lisesini Koruma ve Güçlendirme Derneğinin organizasyonu ile gerçekleşti.

Geçtiğimiz yıllarda da yapılan toplantılarda yapımı üzerinden 50 yıl geçen Gemlik Lisesi'nin yeni binaya kavuşması için başlatılan kampanya sonucu, bu öğretim yılı eğitim ve öğretime açılan yeni binada bir araya gelen eski mezunlar, arkadaşları ve öğretmenleriyle birlikte hasret giderdiler.

Eski mezunların buluşma etkinliğin de konuşan Dernek Başkanı Aydın Akovalıgil, yeniden bir yıl sonra birara ya gelmenin mutluluğunu yaşadıklarını belirterek, yeni binanın yapılmasında maddi ve manevi katkıları bulunan eski Gemlik Kaymakamı Bilal Çelik'e, Belediye Başkanı Refik Yılmaz'a, Kaymakam Makine Müh. Cahit Işık'a ve projenin hazırlanmasında emeği geçen merhum Cavit Mirasyedi'ye, mimar Kenan Çakır'a, Elektrik Müh. Tamer Sivri'ye, İnşaat Müh. Hasan Hamaloğlu'na ve maddi katkı koyan GEMPORT A.Ş.'ye teşekkür etti.

Çiğdem - Ayşen - Yunus Kardeştuncer

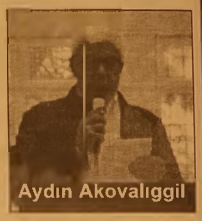

Aydın Akovalıggil

ABD'DEN GELDİLER

Dün yapılan pilav gününe, ABD ikamet eden 1972 mezunlarından Çiğdem Kardeştuncer, kızı Nil, ağabeyleri Gemlik Lisesi ilk mezunlarından Yunus Kardeştuncer ile katılırken, bu organizasyonların oluşmasında emeği geçen Uludağ Üniversitesi eski Rektör Yardımcısı Prof. Dr. Müfit Parlak da katıldı. Arkadaşlarıyla hasret gideren eski Gemlik Lisesi mezunları, bir yıl sonra buluşma dilekleriyle birbirlerinden ayrıldılar.

NOCA FOTOĞRAFHANESİ AÇILDI

Karacaali Mahallesi Muhtarı Göksal Noca'nın yeğeni Hilal Noca, Pazar Caddesinde "Noca Fotoğrafhanesi'ni hizmete açtı. Cumartesi günü hizmet giren Noca Fotoğrafhanesi'nin açılışını CHP İlçe Başkanı Mehmet Sertaslan yaptı. Açılışa, Belediye Başkanı Refik Yılmaz, CHP İlçe Başkanı Mehmet Sertaslan, Belediye Başkan Yardımcısı Ahmet Avcı, CHP İlçe yöneticileri Kadın Kolları üyeleri, Noca ailesi ve yakınları ile davetliler katıldılar. Her türlü fotoğraf çekimi ve basımı ile Gemliklilere hizmet vereceğini söyleyen Hilal Noca, Gemlik'te ilk kadın fotoğraf stüdyosu sahibi ünvanını kazandı.

BİL SCHOOLS BİL 1995 OKULLARI

BİL OKULLARI

"Köklü bir geçmişten, Aydınlık geleceğe..."

DÜNYA İNOVASYON OKULU **ORHANGAZİ'DE** AÇILIYOR!

2016 - 2017 Eğitim Öğretim Sezonunda Hizmetinizdeyiz

ANAOKULU • İLKOKUL • ORTAOKUL

bilorhangazi www.bilokullari.com.tr | 444 5 245

İSTANBUL AYDIN ÜNİVERSİTESİ

5 bin sınıf öğretmenine ihtiyaç var

Hükümetin öğrenci başına verdiği destekle sayılarında artış yaşanan özel okullar öğretmen adaylarını bekliyor. Özel Okullar Derneği Eş Başkanı Gülan "Özel okullarda acil 5 bin sınıf öğretme nine ihtiyacımız var" dedi. Üniversitelerin öğretmenlik bölümleriyle sosyal bilimler bölümlerini biti rerek formasyon alıp Milli Eğitim Bakanlığı'ndan kadro bekleyen 200 bin öğretmen adayına Türkiye Özel Okullar Derneği'nden iş teklifi var. Dernek Eş Başkanı ve özel bir okulun sahibi Cem Gülan "Özel okullar 2 bin 300 TL'den başlayıp iki yıl sonra

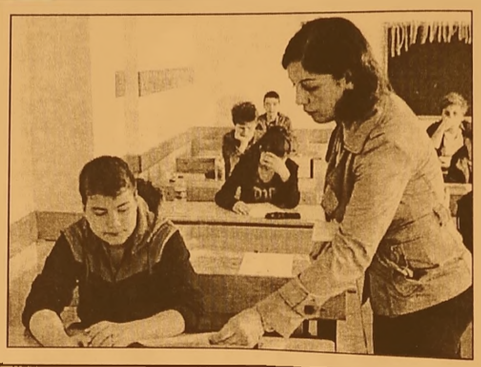

3 bin 500 TL kazanacak 5 bin sınıf öğretmeni arıyor. Ama maalesef öğretmen adaylarımız 657'ye tabi memur olmayı beklemeyi tercih edip bize başvurmuyor" dedi. AK Parti hükümeti, özel okullara destek vermek ve velilerin üzerindeki ağır ücret yükünü hafifletmek için özel okul ücretlerinin belli bir kısmını devletin karşılayacağı sistemi 2014'te hayata geçirdi. Hükümetin öğrenci başına 2 bin 500 TL ile 4 bin TL arasında değişen ekonomik yardımı sonrasında özel okulların konten janlarında büyük artış meydana geldi.

152 bin Suriyeli bebek Türkiye'de doğdu!

Türkiye'nin 3 mil yona yakın sığın macıyı barındırarak, yardımların milli gelire oranı itibarıyla "en cömert donör" ülkesi oldu. Küresel insani yardım politikalarının belirleneceği BM Dünya İnsani Zirvesi için geri sayım başladı. Türkiye'nin 3 milyona yakın sığınmacıyı barındırması, dünyanın 3'üncü büyük insani yardım donörü ve yardımla rın milli gelire oranı itibarıyla "en cömert donör" ülkesi oldu. Rakamlar ise olduk ça çarpıcı; 152 bin Suriyeli bebek de gözlerini Türk topraklarında açtı. Türkiye'nin 3 mil yona yakın sığınma cıyı barındırması, dünyanın 3'üncü büyük insani yardım donörü ve yardım ların milli gelire oranı itibarıyla "en cömert donör" ülke si olması nedeniyle BM Dünya İnsani Zirvesi İstanbul'da gerçekleşmesine karar verildi. Türkiye, tarihte ilk

kez yapılacak olan Dünya İnsani Zirvesi'ne 23-24 Mayıs 2016 tarihlerinde gerçekleştirilecek. Küresel insani yardım politika larının belirleneceği tarihi zirveye için geri sayım başladı.

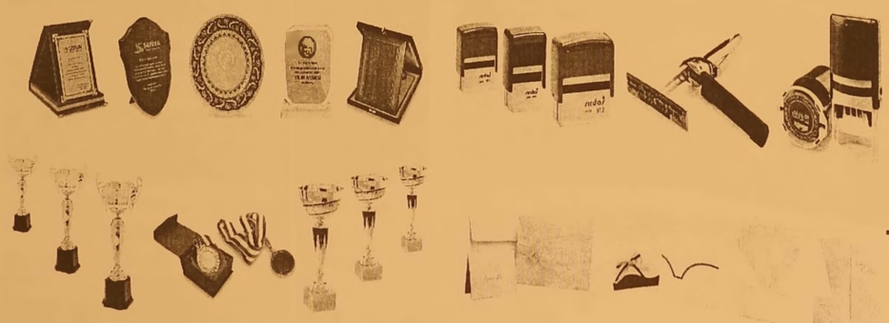

42 yıllık tecrübemiz ile hizmetinizdeyiz....

Güler Ajans
MATBAACILIK YAYINCILIK REKLAMCILIK ORGANİZASYON VE TANITIM HİZMETLERİ

DAVETİYE
FATURA
SEVK İRSALİYESİ
TAŞIMA İRSALİYESİ
GİDER MAKBUZU
TAHSİLAT MAKBUZU
TAKVİM & KİTAP
DERGİ & İLAN
KARTVİZİT & KAŞE
EL İLANI & BROŞÜR
CİLT YAPIMI
İLAN & REKLAM
PLAKET & KUPA
MADALYA
NİKAH ŞEKERİ
BEBEK ŞEKERİ
HEDİYELİK EŞYA

İstiklal Cad. Bora Sok. No:5/A GEMLİK
Tel : 0 224 513 96 83

TSO GAZİ OKULUNDAN 60.YIL KONSERİ

Ticaret ve Sanayi Odası Gazi İlk-Ortaokulu, türkü gecesi düzenledi. Asım Kocabıyık Kültür Merkezinde düzenlenen etkinliğe Kaymakam Cahit Işık, Belediye Başkan Vekili Ercan Barutçuoğlu, İlçe Milli Eğitim Müdürü Mehmet Duran, Hemşeri dernekleri, Okul Müdürleri, davetliler ve okul velileri katıldı. Salon da oturacak yer kal mazken, davetlilerin bir kısmı da ayakta izlemek zorunda kaldı.

Okul müdürü Mehmet Atay, açılış konuşmasında Okulun 60.yılı kutladıkları 2015-2016 Eğitim-Öğretim yılında bir çok pro jeye imza attıklarını belirterek, *"Bu projelerimizi bir türkü gecesiyle taçlandır mak istedik. Bu eğitim öğretim yılında Kuş Yuvaları Projesi, TEMA Projeleri, Eksik Kalma sın Projesi, kardeş okulumuz 11 Eylül İlkokulu ile gerçekleştirdiğimiz "Ben Okudum Sen de Oku(t)" projeleri ni ve birçok etkinliği hayata geçirdiklerini ve etkinliklerde okulumuzdan destek lerini esirgeme yenlere, gelece gimizin teminatı öğrencilerime teşekkür ediyorum"* dedi.

Bu gecenin düzenlenmesinde büyük emek harcayan Müzik öğretmeni Hülya Atagün'e ayrıca teşekkürlerini sunarak konuşma sını tamamladı.

Türkü gecesinin birinci bölümünde okulun öğrencileri sahne aldı, İlayda irin adlı öğrencinin seslendirdiği aradeniz şarkısı bütün salonu coşturdu.

İkinci bölümde sahne alan okulun öğretmenlerinin seslendirdiği türküler de ayakta alkışlandı.

Gecenin sonunda programı yöneten müzik öğretmeni Hülya Atagün, saz ekibi adına Recai Fidan ve Programın sunuculuğunu yapan Türkçe Öğret meni Funda Yıldırım Kılıç'a çiçek takdim eden Kaymakam Cahit Işık; planlı, düzenli ve profes yonelce hazırlanan bu geceyi düzenle yen başta okul müdürü ne ve emeği olan herkese teşekkür etti.

Bu sene okullar erken açılacak

Milli Eğitim Bakan lığı tarafından hazırlanan 2016-2017 eğitim öğre tim yılı çalışma takvimine göre, bu sene okulların erken açılacağı bildirildi.

illi Eğitim Bakanlığı tarafından hazırla nan 2016-2017 eğitim öğretim yılı çalışma takvimine ilişkin genelge, illere gönderildi. Takvime göre 2016-2017 eğitim-öğre tim yılı 19 Eylül Pazartesi günü başlayacak. Öğren ciler Kurban Bayra mı tatilinden sonra okula gidecek. Geçen yıl Kurban Bayramı'nın okulla rın açıldığı tarihe denk gelmesi nedeniyle 28 Eylül'e kadar tatil yapan öğrenciler bu sene daha erken ders başı yapacak.

Milli Eğitim Bakan lığı 2016-2017 eğitim öğretim yılı çalışma takvimini illere gönderdi. MEB'e bağlı her derece ve türdeki eğitim ve öğretim kurumlarında 2016-2017 eğitim ve öğretim yılının 19 Eylül 2016 Pazar tesi günü başlaya cağı bildirildi.

Buna göre, 2016-2017 eğitim öğretim yılı birinci kanaat dönemi 19 Eylül 2016 Pazartesi günü başlayacak ve 20 Ocak 2017 Cuma günü sona erecek. Yarı yıl tatili, 23 Ocak 2017-3 Şubat 2017 tarihleri arasında yapılacak İkinci kanaat dönemi ise 6 Şubat 2017 Pazartesi günü başlayacak ve 9 Haziran 2017 Cuma günü sona erecek.

2017-2018 eğitim öğretim yılı ise 18 Eylül 2017 Pazartesi günü başlayacak. Öte yandan, 2016-2017 eğitim-öğretim yılı 17 Haziran'da sona erecek.

Gemlik Lisesi'nde meslek tanıtım seminerleri sürüyor

Gemlik Lisesi Meslek tanıtma kulübü yıl boyu sergilediği seminerlerine bir yenisini daha ekledi. Sayısal bölüm öğrencilerinin yoğun katılımıyla okul salonunda gerçekleştirilen seminerin konuğu, Uludağ Üniversitesi İktisat Fakültesi, Ekonometri bölümü öğretim üyelerinden Dr. Berna Aydın oldu. Matematik, iktisat, maliye, borsa, lojistik, istatistik, analiz konularında bilgi veren öğretim üyesi öğrencilerin sorularını da yanıtladı. Samimi bir ortamda sunum ya pan katılımcı, öğren cilerin eğitim ve meslek seçimlerini bilinçli yapmalarının geleceklerini doğru dan etkileyeceğini belirtti. Okulun mes lek tanıtma kulübü rehber öğretmeni Sevgi Saygın; *"Öğrencilerimin geleceklerine ışık tutan değerli konu ğumuza katkıların dan dolayı teşekkür ediyorum"* dedi.

KAŞEDE BEKLEMEK YOK
KALİTELİ KAŞELER
UYGUN FİYATLARLA
GÜN İÇİNDE TESLİM EDİLİR

GÜLER AJANS
MATBAACILIK - YAYINCILIK - REKLAMCILIK
İstiklal Caddesi Bora Sokak No:5/A
Tel : (0.224) 513 96 83 GEMLİK

ELEMAN
YALOVA ARMUTLU BÖLGESİNDE AÇILAN YENİ TERMAL OTELDE 8 SAATLİK SİSTEMDE ÇALIŞTIRILMAK ÜZERE
BAY - BAYAN TEMİZLİK VE ÖZEL GÜVENLİK PERSONELİ ALINACAKTIR.
MAAŞ + YEMEK + SERVİS + İSTEGE BAĞLI KONAKLAMA
0 507 179 69 65 umer Bey

Gemlik Körfez
ABONE OLDUNUZ MU?
ABONE OLUN OKUYUN OKUTUN

'Gemlik Körfez' www.gemlikkorfezgazetesi.co

Tarihi Irgandı Köprüsü'nde "Sanat Günleri" başladı

Bursa Büyükşehir Belediyesince düzenlenen *"Irgandı Köprüsü Sanat Günleri"* başladı. Etkinlik, dünyadaki 4 çarşılı köprüden biri olma özelliğini taşıyan tarihi Irgandı Köprüsü'nde ikinci kez düzenleniyor. Büyükşehir Belediyesi Başkanvekili Abdülkadir Karlık, köprü girişindeki açılış töreninde, etkinliği düzenlemekten büyük mutluluk duyduklarını söyledi. Köprünün 1442'de Irgandılı Ali'nin oğlu Hacı Muslihiddin tarafından inşa edildiğini belirten Karlık, *"Irgandı Köprüsü 2004'te yenilenerek kullanıma açıldı. Sanatçılarımızın geleneksel el sanatları, artık burada icra ediliyor."* dedi. Karlık, şunları kaydetti: *"Bunlar Bulgaristan'ın Lofça kentindeki Klearchos, İtalya'nın Floransa kentindeki Ponte Vecchio ve Venedik'teki Rialto*

köprüleridir. Dünya da sadece 4 örneği bulunan çarşılı köprülerin önemini vurgulamak ve burada daki sanatçılar tarafından gerçekleştirilen faaliyetlerin yerel, ulusal ve uluslararası alanda tanıtılmasına yönelik düzenlenecek atölye çalışmaları, sergiler ve dinletilerin de yer alacağı 'Irgandı Köprüsü Sanat Günleri' ile Bursa'nın sosyo kültürel hayatına da canlılık kazandırmış olacağız." dedi.

Festival hazırlıkları başladı

Türkiye'nin uluslararası leylek ağına tek üyesi olan Karacabeyde 12. Leylek Festivali" hazırlıkları tüm titizliğiyle devam ediyor. Karacabey Belediye Başkanı Ali Özkan ise Haziran ayının ilk haftası yapılacak uluslararası şenlik için tüm doğaseverleri Yenikarağaç Köyü'ne davet etti. Karacabey Belediyesi Türkiye'nin ilk ve tek leylek festivali ile ilgili hazırlıkları tamamladı. Belediye Başkanı Ali Özkan'ın yoğun çalışmaları sonucunda, Türkiye nin tek leylek festivaline ev sahipliği yapan Karacabey'in Eskikarağaç Köyünde , "12. Leylek Festivali" hazırlıkları tüm titizliğiyle devam ederken, organizasyonun bu yıl, ilçedeki turizm potansiyelini ortaya çıkarması adına başarılı sonuçlar vermesi bekleniyor.

ELEMANLAR ARANIYOR

KAVLAK ZEYTİN PERAKENDE MAĞAZASINDA ÇALIŞACAK BAY-BAYAN PERSONELLER ALINACAKTIR.

0 506 269 87 18

ELEMANLAR ARANIYOR

FORKLİFT VE BOBCAT OPERATÖRLERİ ARANIYOR

0 224 524 75 24 - 0 530 148 80 83

gemport
Gemlik Liman ve Depolama İşletmeleri A.Ş.

GEMPORT 35 Terminal Traktör Operatörü istihdam edecek!

Türkiye'nin ilk özel limanı Gemport, yeni limanı için aldığı 16 yeni Terminal Traktörü için 35 Terminal Traktör Operatörü istihdam edecek.

İstihdam için Gemlik'te ikamet eden adaylar öncelikli olarak değerlendirilecek olup, değerlendirme aşağıda belirtilen kriterlere göre yapılacaktır.

- En az lise mezunu (Tercihen Makine, Motor, Mekatronik, Elektrik- Elektronik, İş Makinaları bölümleri),
- 35 yaşını aşmamış,
- Terminal Traktör İş Makinası kullanma sertifikasına sahip,
- Tercihen Terminal Traktör Operatörü olarak minimum 1 yıl deneyimli,
- Tercihen ağır vasıta veya iş makinası kullanmış olmak,
- Ekip çalışmasına yatkın, hızlı öğrenebilen, problemleri analiz edebilen, sorumluluk sahibi,
- Bursa ve/veya Gemlik'te ikamet eden/edebilecek,
- Vardiyalı çalışabilecek,
- Erkek adaylar için askerlik ile ilişiği bulunmayan.

İlgilenen adayların özgeçmişlerini hr@gemport.com.tr adresine iletmeleri rica olunur.

ELEMANLAR ARANIYOR

FABRİKAMIZDA ÇALIŞACAK BAY - BAYAN VASIFSIZ ELEMANLAR ARANIYOR

VERONA MERMER
TEL : 514 20 21

MEYDAN KUZU ÇEVİRME

GEMLİK BURSA YOLUNDA OLAN İŞYERİMİZDE ÇALIŞACAK BAYAN TEMİZLİK İŞÇİSİ ve BAY GARSON ARANIYOR

0 532 232 80 41

Emeklinin Zam Sistemi Değişiyor!

Her emekliye farklı zam masada. Sisteme göre; emeklilerin zammında yaş ve geçim durumu en önemli kriter olacak. Yaşlı ve geçim sıkıntısı çeken emekliler, yüzde 100 zam alabilecek. 11 milyonu aşkın emekliyi ilgilendiren önemli bir çalışma yapılıyor. Emeklilerin zam sisteminde değişiklik gündemde. Üzerinde çalışılan yeni sisteme göre; emeklilerin maaş zammında yaş ve geçim durumu en önemli kriter olacak.

YAŞLI EMEKLİYE YÜKSEK ZAM

Yaşlı emekliye daha yüksek oranlı zam verilebilecek. Hem yaşlı hem geçim sıkıntısı çeken emekliler, en yüksek artışı alabilecek. Bakıma muhtaç hale gelmiş ve geçim sıkıntısı yaşayan, örneğin; 80 yaş ve üzerindeki emeklilere yüzde 100 zam yapılabilecek.

HER EMEKLİYE FARKLI MUAMELE

80 yaşında bin 100 lira aylığı olan bir emekliye 2 bin 200

lira maaş verilebilecek. Hem geçim hem de yaşlılık kaynaklı bakım sıkıntısı çeken 75-80 yaş arasındaki emeklilere, 80 yaş üzerine yapılacak zamdan biraz daha az ama yine de 50 yaş emekli zam oranından çok daha yüksek zam verilmesinin yolu açılacak.

MİRASÇIYA MAAŞ

Yeni sistem hayata geçerse, halen çalışan veya çalışma çağında bulunan emeklilere ise daha stabil oranda zamlar söz konusu olacak. Yaşlı emeklinin vefatı halinde yüksek ücreti varislerine kalmayacak. Varislerin alacağı emekli maaşı eski sistemde hesaplanan 'asıl maaş' ile sınırlı olacak. Sistem hayata geçerse, tüm emeklilerin maaş zammı farklı olacak.

MEVCUT SİSTEM NASIL?

Mevcut sistemde; SSK ve Bağ-Kur emeklileri her yıl Ocak ve Temmuz aylarında bir önceki 6 aylık dönemde gerçekleşen enflasyon kadar zam alıyor. Memur emeklilerinin maaşları ise toplu sözleşmede belirlenen oran kadar artırılıyor. Hükümet, hem geçen yıl hem de bu yıl ekstra zam düzenlemeleri yaparak emeklilerin gelirinde önemli artışlar olmasını sağladı. Hem SSK ve Bağ-Kur emeklileri hem de memur emeklileri seyyanen zamlar aldı. Bağ-Kur emeklilerinin de kesintileri kaldırıldı.

Konuttaki fiyat artışı sürdürülebilir değil

Uluslararası kredi derecelendirme kuruluşu Moody's konut teminatlı tahvillerin Türkiye deki en güvenli kredi enstrümanları arasında yer aldığını, ancak konut fiyatlarının sürdürülebilir olmadığını bildirdi.Moody's'ten yapılan açıklamada, *"Türkiye'de konut teminatlı tahviller en güvenli kredi enstrümanları arasında yer alıyor. Türkiye'de artan konut fiyatları sürdürülebilir değil. Ancak piyasa ve denetim dinamikleri konut sektöründe*

olası bir sert düşüşü önlemeye yardımcı olacaktır" ifadelerine yer verildi. Konut kredilerinin Türk bankalarının en güvenilir ve kredibilitesi en yüksek varlıklar olduğu vurgulanan açıklamada, *"Genç nüfusun güçlü konut talebi, harcanabilir kişisel gelir artışı, temkinli kredilendirme uygulamalarına ek olarak ekonomik büyüme ve düzeyli mevzuat, teminat gücünü destekliyor"* denildi. Moody's, konut kredilerine dair varlık klasmanının gelişmekte olan ekonomilere has bazı risklere maruz kalabileceğine de vurgu yaptı.

Yurt Dışı Üretici Fiyat Endeksi nisanda düştü

Yurt Dışı Üretici Fiyat Endeksi, nisan ayında bir önceki aya göre yüzde 0,45 düştü. Türkiye İstatistik Kurumu (TÜİK), bu yılın nisan ayına ilişkin YD-ÜFE verilerini açıkladı. Buna göre, ülke sınırları içinde üretimi yapılarak yurt dışına ihraç edilen malların üretici fiyatlarındaki değişimi ölçen YD-ÜFE, geçen ay bir önceki aya göre yüzde 0,45, 2015 Aralık'a göre de yüzde 0,05 düşerken, geçen yılın aynı ayına göre yüzde 4,06 ve 12 aylık ortalamalara göre yüzde 10,50 artış gösterdi.

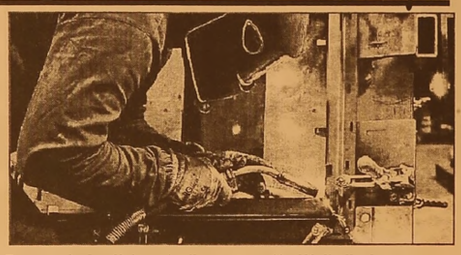

Sanayinin iki sektörünün önceki aya göre değişimlerine bakıldığında, madencilik ve taş ocakçılığı sektöründe yüzde 1,31, imalat sanayi sektöründe ise yüzde 0,43 düşüş gerçekleşti. Endekslerin en fazla düşüş gösterdiği alt sektörler, nisanda bir önceki aya göre yüzde 1,63 ile deri ve ilgili ürünler, yüzde 1,63 ile gıda ürünleri, yüzde 1,47 ile metal cevherleri oldu. Buna karşılık bilgisayarlarla elektronik ve optik ürünler yüzde 4,90, diğer ulaşım araçları yüzde 0,22, elektrikli teçhizat yüzde 0,21 ile endekslerin en fazla artış gösterdiği alt sektörler olarak kayıtlara geçti.

'Gemlik Körfez' www.gemlikkorfezgazetesi.com

GEMLİK REHBERİ

GEREKLİ TELEFONLAR	
İtfaiye	110
Polis İmdat	155
Jandarma İmdat	156
Jandarma K.	513 10 55
Polis Karakolu	513 18 79
Gar. Kom.	513 12 06
KAYMAKAMLIK	
Kaymakamlık	513 10 51
C.Savcılığı	513 10 53
C.Savcı Yrd.	513 29 54
Emniyet Müd.	513 10 28
ULAŞIM	
Pamukkale	512 00 28
DENİZ UÇAĞI	[illegible]
Pegasus Akmis Seyahat	514 83 82
METRO	513 12 12
Aydın Turizm	513 20 77
Süzer Turizm	512 10 72
Kanbaroğlu-Esadaş	514 46 49
Anıtur	[illegible]
Kamil Koç	512 01 93
HASTANELER	
Devlet Hastanesi	517 34 00
Sahil Dev. Hast.	513 23 29
Mer.Sağ.Ocağı	513 10 68
Tomokay Tomografi	513 65 29
Acıbadem	280 44 44
TAKSİLER	
Körfez Taksi	513 18 21
Çınar Taksi	513 24 67
Güven Taksi	513 32 40
Gemlik Taksi	513 23 24
Manastır Taksi	517 33 94

RESMİ DAİRELER	
Telefon Arıza	121
UEDAŞ ARIZA	186
UEDAŞ İşletme	513 45 03
Statyum	514 00 95
Orm.Böl.Şef.	513 12 86
Milli Eğt. Md.	513 11 74
Halk Kütüphane	513 13 53
Askerlik Şb.	513 10 57
Karayolları	513 13 08
Liman Baş.	513 11 33
Mal Müd.	513 10 95
Nüfus Md.	513 37 42
Özel İd. Md.	513 15 07
Tapu Sicl. Müd.	513 14 14
Müftülük	513 13 64
Gümrük Md.	524 85 86
Ver. Dairesi Md.	513 10 92
İlçe Tarım Müd.	513 10 45
İlçe Seç. Md.	513 77 73
Halk Eğitim Müd.	513 18 46
İŞ-KUR	513 71 66
BELEDİYE	
Santral	513 45 21 -23
Başkanlık	513 45 20
BUSKİ	514 57 96
İtfaiye	513 23 25
Muhasebe Md.	513 45 21-182
Yazı İşl. Md.	513 45 21-111
Su Arıza	Yalnız 185

DENİZ OTOBÜSÜ	
Bursa	256 77 84
Mudanya	544 30 60
Yenikapı	(212) 516 12 12
Yalova	(226) 811 13 23
İDO İmam Aslan Dinlenme Tes.	513 23 94
VAPUR - FERİBOT	
Yalova	(226) 814 10 20
Topçular	(226) 383 43 19
Eskihisar	(262) 655 60 31
OTOBÜS	
Şehirlerarası Otobüs Terminali	261 54 00 (18 Hat)
DAĞITICILAR	
GEMDAŞ	513 29 29
Aygaz	513 12 95
Habaş	513 16 37
Mogaz	513 75 58
Ergaz	513 88 43
Milangaz	513 22 59
Habaşgaz	513 45 46
Yeni Likitgaz	513 65 00
BP Gaz	514 59 81
Bütünler Likitgaz	513 80 00
Akçagaz	514 88 70
Totalgaz	514 17 00
Akcan Petrol	513 10 79
MAR-PET	513 30 33
Tuncay Otogaz	513 16 45
Beyza Petrol	513 01 03

Gemlik Körfez

GEMLİK'İN İLK GÜNLÜK SİYASİ GAZETESİ

YEREL SÜRELİ YAYIN
YIL : 42 SAYI : 5484
FİYATI : 50 Kr. (KDV Dahil)
Sahibi : Serap GÜLER
Sorumlu Yazı İşleri Müdürü : Kadri GÜLER
İstiklal Cad. Bora Sok. No:5/A
Tel : 513 96 83 GEMLİK
korfezofset@hotmail.com
Yönetim ve Basım Yeri :
GÜLER AJANS
Matbaacılık-Yayıncılık-Reklamcılık Tesisi
Istiklal Cad. Bora Sok. No:5/A GEMLİK
(Dini bayram Günleri ve Pazar günleri yayınlanmaz)

GEMLİK SİNEMA GÜNLÜĞÜ

VENÜS SİNEMASI

Kaptan amerika kahramanların savaşı (3d türkçe): 11:00-14:00-17:00-20:30...
Oflu hocanın şifresi 2: 11:30-14:00-16:30-19:00-21:15...
Angry birds (2d türkçe): 10:30-12:15-14:00-15:45:17:30...
alamet_i kıyamet: 19:00-21:00...

513 33 21

YİĞİT İNŞAAT

1987

YAPI MALZEMELERİ LTD. ŞTİ.

BANYO & MUTFAK & SERAMİK & CAM MOZAİK
VİTRİFİYE & BANYO DOLAPLARI & LAMİNAT PARKE
KOMBİ & RADYATÖR & BOYA VE KABA İNŞAAT MALZEMESİ
ISI VE SU YALITIM ÜRÜNLERİ & SIHHİ TESİSAT ÜRÜNLERİ

Adliye Binası Altı Yeni Pazar Cad. No: 98
Tel : 0 224 514 31 64 Fax : 0 224 513 90 41 GEMLİK
www.yigitinsaatgemlik.com

MİLTON

DÜĞÜN SALONU

GEMLİK KÖRFEZİ'NİN DENİZLE
BİRLEŞTİĞİ MÜTHİŞ MANZARADA
YENİLENEN YÜZÜMÜZLE EN
GÜZEL ANLARINIZI
YAŞATMAK İÇİN VARIZ

Pasta - Meşrubat - Çerez
Piyanist + Dj Performans
Saten Sandalye Giydirme
Nikah Masası - Volkan gösterisi

2016 yılı
REZERVASYONLARIMIZ
BAŞLAMIŞTIR

İnternetten Canlı Yayın- Sahne - Işık gösterisi
Servis ve ekipmanlar - Sürpriz gösteriler

www.gemlikmilton.com
facebook/miltondugun
plus.google.com/miltondugun

HÜKÜMET KONAĞI KARŞISI
TEL : 513 10 71 GEMLİK

Kuruluş:1973

Gemlik Körfez

GEMLİK'İN İLK GÜNLÜK SİYASİ GAZETESİ

24 Mayıs 2016 Salı | www.gemlikkorfezgazetesi.com | 50 Kr.

Bursa Olay internet sitesinde çıkan köşe yazısında BURULAŞ'ın bu işten zarar ettiği belirtildi.

Deniz uçağı seferlerine son verildi

Güne Bakış

Kadri GÜLER
kadri_guler@hotmail.com

Deniz Uçağı'na ne oldu?

Bursa Büyükşehir Belediyesi'nin kuruluşlarından olan BURULAŞ'ın Gemlik İstanbul ve Bandırma-İstanbul arasında başlattığı deniz uçağı seferleri sona ermiş.

Bu konuda dün BURULAŞ ilgililerine erişe medik.

Olay, internet yorumlularıyla yaptığımız konuşmada yazının doğru olduğu, kendileri ne bir tekzibin gelmediğini söylediler.

Devamı sayfa 4'de

Bursa'da yayınlanmakta olan Bursa Olay İnternet Sitesinde çıkan Özgün Güneş adlı yazarın iddiasına göre, Bursa Büyükşehir Belediyesi'ne ait BURULAŞ A.Ş. nin Gemlik İstanbul ile Bandırma İstanbul arasında sefer yapan deniz uçaklarının zarar etmesi nedeniyle seferlerinin kaldırıldığı belirtildi. Gemlik'ten Haliç'e sabahları hareket eden deniz uçağı için bir süre önce Balıkçı Barınağı'nda kaçak olarak çekek yeri yapmasıyla gündeme gelmişti. BURULAŞ'ın deniz uçaklarının seferlerinin iptali konusunda açıklama yapmaması dikkat çekiyor.

Haberi sayfa 4'de

Tapu Kadastro Teşkilatı'nın 169.yıldönümü kutlandı

Tapu Kadastro Teşkilatı'nın 169. yıldönümü için ilçemizde ilk kez tören düzenlendi. Gemlik Tapu Müdürü Leyla Sarıbal Egin dün teşkilatın 169. yıldönümü nedeniyle personeli ile birlikte Kaymakam Cahit Işık'ı makamında ziyaret ettiler. Sayfa 2'de

Ahmet Hocaoğlu'nu kaybettik

Osmaniye Mahallesi eski muhtarlarından Ahmet Hocaoğlu, hayatını kaybetti. Osmaniye Mahallesi'nde uzun yıllar muhtarlık yapan ve kişiliği ile kendini sevdiren Ahmet Hocaoğlu, önceki gün hayata gözlerini yumdu. Çarşı Fırını işleticisi Ticaret ve Sanayi Odası Yönetim Kurulu üyesi Nurettin Hocaoğlu ve Yusuf İzzettin Hocaoğlu nun babası olan AHmet Hocaoğlu, dün öğle namazından sonra kılınan cenaze namazından sonra ilçe mezarlığından son yolculuğuna uğurlandı

ÖZEL "Yeni bir Aykent ile hedeflerinize doğru"

AYKENT İLKÖĞRETİM OKULU ve ANASINIFI

ÖZEL AYKENT İLKÖĞRETİM OKULU 2002 GEMLİK

Eğitim ve öğretim yılı boyunca Milli Eğitim Bakanlığı'nın uyguladığı müfredat programına göre zorunlu gördükleri kültür ve branş derslerinin yanı sıra sosyal aktivitelerimiz bulunmaktadır

ANA SINIFI 1,2,3. SINIFLARA HAFTADA 6 SAAT
4,5,6,7. SINIFLARA HAFTADA 8 SAAT İNGİLİZCE

SOSYAL AKTİVİTELERİMİZ:

MÜZİK	JİMNASTİK
MASA TENİSİ	TİYATRO
VOLEYBOL	BİLGİSAYAR
BASKETBOL	HALK OYUNLARI
SU SPORLARI	SATRANÇ

Deneyimli kadromuz ile çağdaş eğitim anlayışıyla sizlere en yakın özel okuluz...

Gemlik- Orhangazi yolu 2. Km Umurbey Paşabahçeler Mevkii
Tel : 513 50 84 GEMLİK www.aykentilkogretim.k12.tr

Ramazanda zeytine zam yok

Başkan Asa, ramazan ayında gıda fiyatlarındaki artışa rağmen sofralık zeytinde artış olmayacağını açıkladı. Zeytinyağında da kampanya uygula nacağını belirten Asa, "Tüketicilerimiz ramazan sofralarının vazgeçilmezi olan Marmarabirlik ürünlerini uygun fiyatlarla alabilirler" dedi.

Marmarabirlik Yönetim Kurulu Başkanı Hidamet Asa, tüketicilerin ramazan ayında iftar ve sahur sofralarının gözdesi olan zeytine daha kolay ulaşabilmeleri için zam yapmayacaklarını söyledi.

Asa, zeytinyağı fiyatlarında da ramazan kampan yası uygulayarak tüketicinin yanında olacaklarını kaydetti.

Başkan Asa, bu yıl ülke genelinde yaşanan bazı olumsuzluklar sebebiyle birçok sektörde olduğu gibi gıda sektöründe de sıkıntılar yaşandığına işaret ederek, Marmarabirlik'in planlı satış politikaları ile bu süreci başarıyla yönettiğini kaydetti.

YENİ REKLAM YAYINA GİRİYOR

Asa, piyasalarda ramazan hareketlili ğinin yeni yeni başladığını ifade ederek, Marmarabirlik'in #birlikolursak temalı yeni reklam filminin de bugünden itibaren televizyon kanallarında yayınlanmaya başlayacağını bildirdi. Haziran ayında Marmarabirlik'in satış rakam larında artış beklediklerini söyleyen Asa, *"Belirlediğimiz satış stratejileri çerçevesinde, özellikle gıda fiyatlarının arttığı ramazan ayında sofralık zeytini aynı fiyatlardan tüketiciye sunmaya devam edeceğiz. Tüm sofralara zeytinyağı ulaşabil sin diye zeytinyağını da daha uygun fiyatlarla tüketiciye sunacağız. Nisan-mayıs-haziran aylarında 10 bin ton-luk satış rakamına ulaşmayı hedefliyoruz. İş yılı bazında ilk 5 ayda 147 milyon TL'lik satış rakamına ulaştık. Yıl sonunda 350 milyon TL ciroya, 2018 yılında ise 50 bin ton ürün satışı ve 500 milyon TL ciroya ulaşmayı hedefliyoruz"* diye konuştu.

ZEYTİNYAĞINDA TAĞŞİŞE DİKKAT

Zeytinyağındaki fiyat artışından dolayı tağşişli ürüne karşı tüketicileri uyaran Asa, *"Marmarabirlik'in zeytinyağı stokları ile ilgili herhangi bir sıkıntısı bulunmamaktadır. Tüketicilerimize güvenilir markaları tercih etmelerini ve tağşişli ürün almamaları için markası belli olmayan ürünlerden uzak durmalarını tavsiye ediyoruz"* ifadelerini kullandı.

Kaymakam Cahit Işık, 4 personele başarı belgesi verdi...

Tapu Kadastro Teşkilatı'nın 169.yıldönümü kutlandı

Tapu Kadastro Teşkilatı'nın 169. yıldönümü için ilçemizde ilk kez tören düzenlendi. Gemlik Tapu Müdürü Leyla Sarıbal Egin dün teşkilatın 169. yıldönümü nedeniyle personeli ile birlikte Kaymakam Cahit Işık'ı makamında ziyaret ettiler. Tapu Müdürü Egin, kurumlarının çalışmaları hakkında Kaymakam Cahit Işık'a bilgi verdi.

Kaymakam Işık, Tapu ve Kadastro teşkilatının çok eski kurumlar olduğunu, vatandaşın malının kayıtlarının tutulduğu önemli bir kurum olduğunu belirterek, *"Vatandaşın işlerini kurumda en hızlı şekilde yerine getirilmeli."* dedi. Gemlik Tapu Müdürlüğü'nde düzenlenmeye başlanan performans değerlendirmesinde, kurumda çalışanlar arasında başarılı görülen Halil Salih, Ömür Özdoğan, Tuğba Aköner ve Gülsefa Aksoy'a başarı belgesi Kaymakam Cahit Işık tarafından verildi. Gemlik Tapu Müdürü Leyla Sarıbal Egin gösterdiği ilgi nedeniyle Kaymakam Cahit Işık'a teşekkür ederek, bir buket çiçek sundu.

Gemlik Körfez
GEMLİK'İN İLK GÜNLÜK SİYASİ GAZETESİ

Kıyafetlerin alarmlarını sökerken yakalandı

Bursa'da beğendiği kıyafetleri denemek için kabine giren müşteri, alarmları sökmek isterken yakalandı. Edinilen bilgiye göre, Osmangazi deki bir alışveriş merkezine giren A.A., mağaza vitrinlerine bakarak kendine kıyafet beğenmeye başladı. Üzerine yakışacağını düşündüğü kıyafeti gözüne kestiren A.A., kendi bedenine

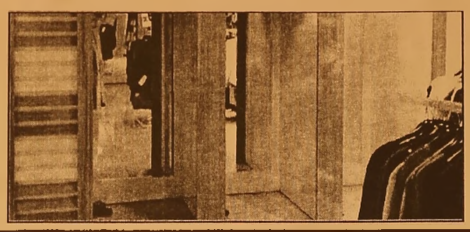

olanı aldıktan sonra kabine yöneldi. Kabinin içerisine girdikten sonra uzun süre çıkmayan A.A., kabin görevlilerinin dikkatini çekti. Kabin görevlisi, A.A.'nın kabinden çıktıktan sonra 14.90 lira ve 17.95 lira fiyatı olan iki adet kıyafetin alarmlarını söktüğünü fark etti. Olay yerine çağrılan polis ekipleri, A.A.'yı gözaltına aldı.

Bursaray'da sahte polis operasyonu

Bursa'da kendini polis olarak tanıtan şahsın üzerinden boncuk tabancası ve telsiz çıktı. Olay Osmangazi Mahallesi Şehreküstü Metro İstasyonu'nda meydana geldi. Edinilen bilgiye göre, kendini polis olarak tanıtan H.B., turnikelerden geçerek tren beklemeye başladı. Metro istasyonundaki görevli polis memurlarının

dikkatinden kaçmayan H.B., kimlik sorgulamasında da kendini polis olarak tanıttı. Yapılan üst aramasında H.B.'nin üzerinden boncuk atan tabanca ve boş şarjör ile 1 adet kamuflajlı telsiz ele geçirildi. Polis ekipleri olayla ilgili tahkikat başlattı.

Dere kenarında ceset şoku

Karacabey de ailesi tarafından 4 gündür aranan ve polise kayıp başvurusu yapılan 24 yaşındaki İsmail Dinçer'in dere kenarında cesedi bulundu. Karacabey de daha önce bir akaryakıt istasyonunda pompacı olarak çalıştığı bildirilen İsmail Dinçer, 4 gün önce ortadan kayboldu. Ailesinin polise kayıp başvurusunda bulunduğu İsmail Dinçer'i bulmak için arama çalışması başlatıldı. Bu sabah, Şahin Mahallesi yakınlarında bulunan Karadere kenarında Dinçer'in cesedi bulundu. Yapılan incelemede, vücudunda darp izleri bulunan Dinçer'in cesedi, otopsi için Bursa Adli Tıp Kurumu'na kaldırıldı. Olayla ilgili yürütülen soruşturma kapsamında Dinçer'in en son görüştüğü belirlenen 18 yaşındaki F.K. gözaltına alındı. Olayla ilgili soruşturma sürdürülüyor.

Traktör altında acı son

İznik'te oturan Ahmet Akkaş (57), traktörünün römorkuna yüklenen kum ve çimentoları Kıran Mahallesi'ndeki bir inşaata götürmek istedi. İznik-Yenişehir karayolunun Derbent köyü yakınlarında arazinin eğimli olması yüzünden kontrolden çıkan triktör devrildi. Yaklaşık 8 metre

yükseklikten inşaatın bahçesine düşen traktörün altında kalan Ahmet Akkaş olay yerinde yaşamını yitirdi.

Sahte külçe altın alarmı

Yabancı plakalı bir araçta yüklü miktarda sahte külçe altın olduğu ihbarı ekipleri alarma geçirdi. Alınan bilgiye göre, Balıkesir yönünden Bursa'ya seyreden Roman plakalı bir otomobilde, sahte külçe altın olduğu ve araçtaki kişilerin Gölyazı civarında olduğu bildirildi. İzmir yönünden Bursa istikametinde Görükle yakınlarında yolu tek şeride düşüren polis ekipleri 1,5 saat yaptığı uygulama sonucunda Karacabey yönünden gelen TX 2843 plakalı yabancı otoyu durdurdu. 3 erkek, 1 bayan ve 1 çocuğun bulunduğu araçta geniş çaplı araştırma yapan polis ekipleri ihbarda belirtilen her hangi bir altın veya külçe altın tarzında bir bulguya rastlamadı.

Festival alanında hırsızlık

İznikdeki çini festivalinde çini ustası kadınların çantalarının çalınma anı güvenlik kamerasına yansıdı. Kılıçaslan Caddesi'ndeki festivalde yan yana stant açan Emine S. ve Türkan A'nın stantın yanındaki sandalye ye bıraktıkları çantaları bir erkek çocuk tarafından alındı. Çantalarının çalındığını fark eden Emine S. ve Türkan A. polise haber verdi. Olay yerine gelen ekipler, parmak izi çalışması yaptı. Festival alanının giriş ve çıkışı kontrol altına alınırken, zanlının yakalanması için çalışma başlatıldı. Emine S'ye ait çantada bin 500 lirayla kredi kartlarının bulunduğu, Türkan S'nin ise parasını 2 saat önce bankaya yatırdığı, çantasında yalnızca kredi kartlarının olduğu öğrenildi.

Maskeli soygun

Bursa'da maskeli bir kişi kuru sıkı tabanca ile girdiği marketten kasadaki 210 TL parayı alarak kayıplara karıştı. Edinilen bilgilere göre, meydana gelen olayda siyah maske takmış soyguncu, iş yerine girerek kasada bulunan market sahibi Saffet Özgültekin'e silahını doğrultup, ölümle tehdit ederek rastgele bir el ateş etti. Soyguncu, ellerini havaya kaldıran Özgültekin'in kasasından 210 TL parayı çalıp kayıplara karıştı. Polis ekipleri, olay yerinde yaptığı ilk incelemede market içerisinde yerde bir mermi kovanına rastlarken, mermi kovanının kuru sıkı tabancada ateşlenmiş olduğunu gördü. Ekiplerin, soyguncuyu arama çalışmaları sürüyor.

Güne Bakış

Kadri GÜLER
kadri_guler@hotmail.com

Deniz Uçağına ne oldu?

Büyükşehir Belediyesi Deniz Uçağı seferlerine baş larken, büyük hava atmıştı.

Herşeyi özelleştiren bir zihniyetin, devletin tüm mallarını, belediyelerin bütün mallarını satan bir anlayışın temsilcisi olan siyasi partinin Belediyelerine ne oluyor da devletçilik sayılacak işlere girişiyordu.

Özel sektörün önüne açacaklarına, bu işi kendileri yapıyorlardı. Bu işleri yapacak özel sektör kuruluşları bulunamıyorsa, zorunlu kalındığında, kamu yararı düşünülerek bu işler yapılabilir.

Köprüleri, otobanları özel sektöre yaptıranlara, ne oluyor da deniz yolcu taşıma işletmeciliğini, uçak işletmeciliğini, sosyal tesisler adı altında lokantacılık yapıyorlardı?

Bence, Belediyelerin görevi, günümüzde bu işlerin kentlere getirilmesinde öncülük yapmaları, yapacakları teşvik etmeleri, olmayan hizmetlerini getirilmesini, halkın ihtiyaçlarının en ekonomik olarak yerine getirilmesi olmadır.

Yazar Özgün Güneş'in yazdıklarına BURULAŞ cevap vermek zorundadır.

BURULAŞ bir kamu şirketidir. Her şirket gibi kar da eder, zarar da. Ama amaç zarar edilmemesi olmalıdır.

Yatırım yapılacak projeler, para kazanmasa bile halkın yararına zarar etmeden gerçekleştirilmelidir.

Bir de, Belediyelerin yapacağı hizmetler arasında olmalı, gereksiz ve reklamı yüksek projeler nedeniyle kamu zarara sokulmamalı.

BURULAŞ, Deniz Uçak seferlerini niye kaldırdığını kamuoyuna açıklamalı.

AHMET HOCAOĞLU'NU KAYBETTİK...

Benim, Ahmet Amca diye hitap ettiğim güzel insan Ahmet Hocaoğlu'nu kaybettik.

Dün, öğle namazından sonra cenazesi toprağa verilmiş.

Ölüm haberini duymadım.

Öğle saatlerinde aracımı park edip, işyerime giderken, CHP İlçe Başkanı Mehmet Sertaslan ve arkadaşları, cenazeye gittiklerini söylediler.

Kimin cenazesi dediğimde, Hamidiye Köyü muhtarının cenazesi olduğunu anlamışım.

Akşam saatlerinde Ticaret ve Sanayi Odası'ndan gelen 'Bassağlığı' ilanı ile şoke oldum.

Ahmet Amca, benim gençlik yıllarımdan beri tanı dığın güzel ve saygı duyduğum insanlardan biriydi.

Birlikte Öğretmenler Derneğinde çok tavla oynamış tık. Öğretmen dostuydu.

Sanırım Sunğipek Fabrikası'ndan emekliydi. Zamanını hep öğretmenler arasında geçirirdi.

Giyimine, kuşamına özen gösterir, insanlara küçük, büyük demeden saygısını hiç eksik etmeyen kibar bir beyefendiydi.

Gemlik Körfez'in en sadık okurlarındandı.

Uzun zamandır onu göremiyordum.

Evden çıkamadığını bildiğim için, o'na çocuklarıyla sürekli selam gönderirdim.

Cumartesi günü fırından ekmek alırken, İzzettin'e yine sormuştum o'nu.

İyi olduğunu söylemişti.

Her gün fırına bırakılan Gemlik Körfez mutlaka eve gider, Ahmet Amca Gemlik'teki olayları bizden takip ederdi.

Dışarı çıktığında kapımızın önünden geçerken uğrar, beni tebrik ederdi.

İlerlemiş yaşına karşın, Atatürk sevgisinden hiç ayrılmadı. O'nu kaybetmenin derin üzüntüsündeyim. Ailesine, sevenlerine başsağlığı, kendisine Allah'tan rahmet diliyorum.

Bursa Olay İnternet Sitesinde çıkan köşe yazısında BURULAŞ'ın bu işten zarar ettiği belirtildi.

Deniz uçağı seferlerine son verildi

Bursa da yayınlanan Bursa Olay İnternet sitesi yazarlarından Özgün Güneş önceki gün yazdığı köşe yazısında, BURULAŞ'ın Gemlik İstanbul Haliç arasında yaptığı deniz uçağı seferlerini zarar ettiği gerekçesiyle kaldırdığını yazdı. Güneş, köşe yazasında, *"Başkan Recep Altepe'nin bir hayali daha suya düşerken, olan Bursalıların parasına oldu."* dedi. Özgün Güneş, yazısında şunları söyledi: *"Belediyeciliği bırakıp, olur olmaz projelerle ticarete soyunan Bursa Büyükşehir Bele diyesi'nin yanlış yatırımlarının cezasını Bursalılar çeki yor. Başkan Altepe'nin allandırıp, pullandırdığı projeler kısa sürede hüsranla sonuçla nırken, Bursalıların paraları da çöpe gitmiş oluyor. Bir süre önce gündeme getirdiğimiz İznik-Orhangazi feribot taşımacılığında yaşanan hüsranı biliyorsunuz. Bursa lıların yaklaşık 5 milyon dolarının çöpe gittiği bu fiyas kodan sonra, ikinci bir skandal daha ortaya çıktı. Gemlik ve Bandır ma'dan Haliç'e deniz uçağı işletmeciliği yapan Bursa Büyük şehir Belediyesi'nin bu seferleri de durduruldu. Yaklaşık 3 yıl önce Seabird firmasıyla anlaşarak, bu sektöre atılan Büyük şehir kuruluşu Buru laş, bir süre sonra bu şirketle iplerini kopardı. Daha sonra Bon Air firmasıyla anlaşma imzalayarak, seferlere yeni den başladı. Burulaş, seferler için 3.5 milyon dolar civarında ödeme yapıp 3 uçağı satın aldı. Ayrıca aylık ödeme karşılığında, bakım, ekip ve yetki hizmetleri için anlaştı. Burulaş, seferler için ayrıca Gemlik, Haliç, Ban dırma, son olarak da İzmir'de iskeleler kurdurdu. Bu işler için de yüklü miktar da harcamalar yapıldı. Peki ne oldu? Altepe'nin bu projesi ekonomik nedenlerden dolayı zora girdi. Burulaş, bakım, ekip ve yetki hizmetleri için vermesi gereken parayı ödeyemedi. Bon Air, yaklaşık 500 bin lira lık alacağının ödenmesi için Burulaş'a ihtarname gönderdi. Alacaklarını tahsil edemeyince de, ekiplerini uçuştan çekme kararı aldı. O tarihten bugüne, deniz uçağı seferleri yapılmaz oldu. Ayrıca, Bandırma Liman Başkanlığı da, iskelenin sökülmesi için Burulaş'a Mayıs ayının sonuna kadar süre verip, işletme iznini iptal etti. Burulaş deniz uçak larıyla bugüne kadar 17 bin kişiyi taşımış. Kişi başı 100 lira olan uçuşlar, daha sonra 140 liraya çıkarılmıştı. Satın alınan uçaklar, iskeleler, yakıt, ekip, uçuş ve diğer giderlerle birlikte belediyenin 3 yılda bu iş için harcadığı paralar 6.5-7 milyon doları buluyor. Kimin para sıyla, elbette ki bi zim. Yani Bursa halkının. Büyükşehir yönetiminde şeffaflık olmadığı için bu rakamlar paylaşılmıyor, o yüzden ne kadar zarar ettiğini varın siz düşünün! Havayolu şirketi kurup, Türk Hava Yolları'na rakip olacaklarını söyle yen Başkan Altepe, umarız yol yakınken geri döner. Asli göre vinin ticaret değil, bu halka hizmet et mek olduğu gerçe ğini bir an önce kabul eder. Aksi halde, Bursalıların parası çöp olmaya devam eder!" dedi.*

GEMLİK'TEKİ SEFERLER DURDU

BURULAŞ aracılığıyla kurulan deniz Otobüsü seferleri Gemlik Haliç arasın da önceleri günde 2 kez 18 kişilik uçaklarla yapılırken, böl gede büyük ilgi toplamıştı. Ancak zaman içinde BURULAŞ ile anlaşma yapan firmalar arasında çıkan anlaşmazlıklar sonucu ara ara seferlere durdurulmuştu. Bunun üzerine BURULAŞ 8 kişilik küçük deniz uçakları satın almıştı. BURULAŞ, Gemlik Balıkçı Barınağı içinde izinsiz yaptırdığı çekek yeri ile de gündeme gelmiş, Gemlik Su Ürünleri Kooperatifi kaçak çekek yeri için Kaymakamlık, Belediye Başkanlığı ve Liman Başkanlığı ile ilgili Bakanlıklara şikayette bulunmuştu. Buna karşın deniz içine beton ayaklar dökülüp inşaat tamamlanarak deniz uçağı bu çekek yerine çekilmeye baş lanmıştı. Yazar Özgün Güneş'in iddialarına bugün BURULAŞ'dan yanıt gelmediği yaptığımız araştırmalarda ortaya çıktı. Gemlik İstanbul arası deniz uçağının seferlerinin durdurulması kamuoyunda ilgi ile karşılandı. BURULAŞ'ın deniz uçağı hizmetinden doğan zararının ne kadar olduğu bilinmiyor.

KAYIP

AFYON KOCATEPE ÜNİVERSİTESİ ÇAY MESLEK YÜKSEK OKULU'NDAN ALMIŞ OLDUĞUM DİPLOMAMI KAYBETTİM. HÜKÜMSÜZDÜR. ALİ İHSAN SAÇMA

BİL OKULLARI

"Köklü bir geçmişten, Aydınlık geleceğe..."

DÜNYA İNOVASYON OKULU **ORHANGAZİ'DE** AÇILIYOR!

2016 - 2017 Eğitim Öğretim Sezonunda Hizmetinizdeyiz

ANAOKULU • İLKOKUL • ORTAOKUL

bilorhangazi www.bilokullari.com.tr | 444 5 245

Gemlik Körfez
GEMLİK'İN İLK GÜNLÜK SİYASİ GAZETESİ

Whatsapp'a rakip uygulama

İnternet devi Google Allo isminde yeni bir mesajlaşma uygulaması yaptı. Popüler mesajlaşma uygulaması WhatsApp'a bir rakip daha çıktı. Bir dizi yeniliği duyuran Google, Allo ismin de uygulaması ile sektördeki payını artırmayı deneyecek. Allo Hangouts'un yerini alan bir uygulama değil, daha çok Facebook Messenger'a benzeyen, tamamen bağımsız bir uygulama. Ancak Google'ın yeni duyurduğu Assistant servisinden bazı otomatik öğrenme yetenekleri alan ve bunu Facebook Messenger'ın modeliyle buluşturan Allo, Google'ın mühendislik direktörü Erik Kay tarafından akıllı mesajlaşma uygulaması olarak tanımlanıyor. Allo zamanla öğreniyor, konuşmaları daha kolay ve daha üretken hâle getiriyor. Google Allo önümüzdeki yaz hem Android hem de iOS uygulamalarıyla kullanıcılarla buluşacak.

İşsizlik maaşı alma şartları değişti

Yapılan zamlardan sonra maaş miktarı artınca işsizlik maaşı alan kişi sayısı 2016 yılında yaklaşık 193 binden 321 bine kadar yükseldi. İşinden kendi isteği dışında ayrılmak zorunda kalan kişilere verilen işsizlik maaşı 2016 yılı içerisinde hükümet tarafından değiştirildi. Değişiklikler den sonra işsizlik maaşı 2016 ne kadar oldu sorusu bir çok kişi tarafından sorulmaya başlandı. İŞKUR bünyesine kayıt olan işsizler için yeni istihdam imkanları çoğaltıldı. Asgari ücrete yapılan zamdan sonra artış gösterdiği için işsizlik maaşı 2016 ne kadar sorusu tekrar gündeme geldi ve buna göre asgari ücret 1.300 TL olduğu için işsizlik maaşı da 305 lira arttı. Bu uygulamada en ödenek sınırının 659 TL oldu üst ödenek sınırının da 1.316 lira olması bekleniyor. Yapılan son açıklamaya göre işsizlik maaşının 2.100 liraya çıkacağı belirtiliyor. İşsizlik maaşı almak kolaylaşmış ve 10 aydan 15 aya çıkartılmıştı. Artıştan sonra en düşük işsizlik maaşının 1.300 lira olması bekleniyor. Üç bin lira maaş alan bir kişinin işsizlik maaşının ise 2.100 liraya çıkacağı söyleniyor. Yeni yapılacak olan düzenlemeye göre ilerleyen günlerde işsizlik maaşı alabilmek için 120 gün olan prim ödeme şartının 30 güne indirilmesi, 600 gün süreli olan prim şartını ise 100 güne indirilmesi bekleniyor. İşlerini kendi isteği dışında kaybedenlerin geçimlerini sağlamak amacı ile takip ettiği maaşları e-devlet sistemi ile öğrenilebiliyor. Kullanıcıların e-devlet hizmetlerinden işkur'a tıklaması ya da iskur.gov.tr'den üyelik oluşturması gerekiyor.

'Gemlik Körfez' www.gemlikkorfezgazetesi.com

BAŞSAĞLIĞI

Odamız Yönetim Kurulu Başkanvekili Sayın Nurettin HOCAOĞLU nun Babası

Ahmet Hamdi HOCAOĞLU

vefat etmiştir.

Merhuma Allahtan rahmet yakınlarına başsağlığı dileriz

GEMLİK TİCARET VE SANAYİ ODASI

Yönetim Kurulu Başkanı
Kemal AKIT

Meclis Başkanı
Paşa AĞDEMİR

Başkan Vekili Mehmet Yıldırım - Muhasip Üye Ergin Erenoğlu - Üye Mehmet Anar - Üye Şefik Yılmaz - Üye Fikret Mete
Genel Sekreter Agah ARDA

Körfez Köprüsü bayramdan önce açılacak

Gebze-Orhangazi-İzmir otoyol projesinin en önemli ayağı olan İzmit Körfez Geçiş köprüsünde sona yaklaşılıyor. Çalışmaların hızla devam ettiği köprü Ramazan Bayramı'ndan önce açılacak. Geçtiğimiz ay düzenlenen törenle son tabliyesi yerleştirilen İzmit Körfez Geçiş köprüsünde hummalı çalışma sürüyor. Tabliyelerin konumlandırma işleminin yapılması ve kaynaklama işleminin tamamlanmasının ardından tabliyelerin üzeri paslanmayı önleyen özel izolasyon boyalarıyla kaplanıyor.
Bu işlem sırasında tabliyelerin üzeri önce kumlama yöntemiyle bugüne kadar oluşan paslardan arındırılıyor. Daha sonra bir daha paslanmaması için farklı özelliklere sahip özel izolasyon boyalarıyla 5 kat boyanıyor. Tüm köprüde bu işlemlerinin tamamlanmasının ardından asfaltlanma işlemine geçilecek. 24 saat aralıksız süren çalışmalar için köprü üzerine işçilerin yemek yemeleri için özel konteynerler getirildi. Ayrıca köprü üzerinde seyyar tuvalet karavanları bulunuyor. Çalışmalar sırasında köprünün üzerinde yoğun bir trafik oluştu. Köprü üzerinde şu anda hız sınırı 10 kilometre olarak belirledi. İşçileri taşıyan servis minibüsleri, forklifter, vinçler, malzeme taşıyan kamyonlar şu anda köprü üzerinde bu

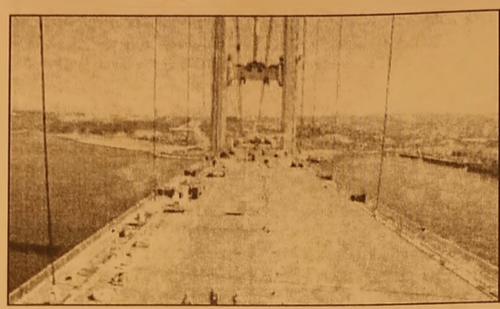

hızda hareket ediyorlar. Çalışmalar tamamlandıktan sonra ise özel araç sürücüleri köprüden 120 kilometre azami hızla geçebilecekler. Öte yandan Körfez Geçiş Köprüsünün Gebze tarafındaki çıkışında yapılan dinlenme tesisi inşaatıda tüm hızıyla sürüyor. Sürücüler için bir benzinci bulunacak alanda ayrıca alışveriş yapılacak çeşitli mağazalar da yer alacak.Öte yandan projede Otoyolun Yalova'nın Altınova İlçesi'nden girip Orhangazi'den çıkan Samanlı Tüneli de tamamlandı. Her biri 3 bin 590 metre olan iki ayrı tüpten oluşan tünelde elektrome kanik donanımların da takıldığı ve işlet meye hazır hale getirildiği belirtildi. Projenin Bursa bölümünde yer alan Selçukgazi Tüneli'n de ise her biri 1250 metre olan iki tüpte kazı ve destekleme çalışmalarının tamamlandığı öğrenildi. 252 metre kule yüksekliği, 35.93 metre tabliye genişliğine sahip, toplamda 2 bin 682 metre olarak planlanan köprünün orta açıklığının 1550 metre olacağı ve dünyanın en büyük orta açıklığa sahip dördüncü köprü olacağı belirtildi. Köprü bittiğinde 3 gidiş ve 3 geliş olmak üzere 6 şerit olarak hizmet verecek. Köprüde ayrıca bir de hizmet şeridi olacak. Körfez geçiş köprüsü tamamlandığında, şu anda körfezi dolaşarak 2 saat, feribot ile 1 saat olan körfez geçiş süresi ortalama 6 dakikaya inecek. İzmit Körfezi Geçiş Köprüsü 1.1 milyar dolarlık yatırımla gerçekleştiriliyor. Proje tamamlandığında halen 8-10 saat süren İstanbul-İzmir yolunun 3,5 saate inmesi ve karşılığında yılda 650 milyon dolar tasarruf sağlanması öngörülüyor. Köprüden geçiş ücreti ise 35 dolar artı KDV olacak. Karayolları Genel Müdürlüğü tarafından Yap-İşlet-Devret modeli ile ihale edilen Gebze-Orhangazi-İzmir (İzmit Körfez Geçişi ve Bağlantı Yolları Dahil) Otoyolu Projesi, 384 kilometre otoyol ve 49 kilometre bağlantı yolu olmak üzere 433 kilometreyi kapsıyor. Yapım çalışmalarının devam ettiği Gebze-Gemlik kesiminde yüzde 94, Gebze-Orhangazi-Bursa kesiminde ise yüzde 87'si tamamlandı.

YURTİÇİ SATIŞ ELEMANI

EFENDİOĞLU MERMER SAN. TİC. A.Ş. BÜNYESİNDE
YURTİÇİ SATIŞ DEPARTMANINDA ÇALIŞMAK ÜZERE
- İYİ DERECEDE MS OFİCE PROGRAMLARINI BİLEN
- NETSİS PROGRAMINI KULLANABİLEN
- TERCİHEN ÜNİVERSİTE VEYA M.Y.O MEZUNU
- ASKERLİĞİNİ YAPMIŞ,
- 25-30 YAŞLARI ARASI
BAY ELEMAN ALINACAKTIR

Başvuruların şirketimize şahsen yapılması rica olunur.

EFENDİOĞLU MERMER A.Ş.

Açmalar Mevkii Gedelek -Orhangazi / BURSA
Tel : 0 224 58[illegible] 00 05

Dikkat! Ceza yemeyin

Çalışma ve Sosyal Güvenlik Bakanlığı'nca yayımlanan tebliğe göre, 40 meslekte yeterlilik belgesi olmayanlar 26 Mayıs'tan itibaren çalışamayacak. Aralarında inşaat boyacısı, sıvacı, duvarcı ve betonarme demircisinin de olduğu mesleklerde belgesiz işçi çalıştıran iş yerlerinde, işveren veya işveren vekiline kişi başına 500 lira ceza kesilecek. "Mesleki Yeterlilik Belgesi Zorunluluğu Getirilen Meslekler İlişkin Tebliğ"in geçen yıl 25 Mayıs'ta yayımlanması ile "tehlikeli" ve "çok tehlikeli" işler sınıfından olup, Mesleki Yeterlilik Kurumunca (MYK) standardı yayımlanan 40 meslekle ilgili "Mesleki Yeterlilik Belgesi" zorunluluğu için tanınan sürenin dolmasına sayılı günler kaldı. Aralarında inşaat boyacısı, sıvacı, duvarcı, betonarme demircisi ve çelik kaynakçısının da olduğu meslekler, 26 Mayıs'tan sonra "Mesleki Yeterlilik Belgesi" bulunmadan yapılamayacak. Söz konusu tarihten sonra inşaat, otomotiv, enerji ve metal sektöründe belirlenen 40 meslekte belgesiz işçi çalıştıran işyerlerinde, işveren veya işveren vekiline kişi başı 500 lira ceza kesilecek.

ELEMAN

YALOVA ARMUTLU BÖLGESİNDE AÇILAN YENİ TERMAL OTELDE 8 SAATLİK SİSTEMDE ÇALIŞTIRILMAK ÜZERE
BAY - BAYAN TEMİZLİK VE ÖZEL GÜVENLİK PERSONELİ ALINACAKTIR.
MAAŞ + YEMEK + SERVİS + İSTEGE BAĞLI KONAKLAMA
0 507 179 69 65 Ömer Bey

Kredi kartı kullanıcıları dikkat!

Kayıt dışı ile mücadelede kartlı alışverişi teşvik edecek bir model üzerinde çalışılıyor. Nakit para yerine kartla alışveriş yapana bonus verilecek. Biriken paralar ile elektrik ve su faturası ödenebilecek. Hükümet kayıt dışı ile mücadelenin kapsamını genişletiyor. Hem kayıt dışı ile teknolojik olarak daha fazla mücadele edilecek hem de kartlı alışverişler teşvik edilecek.

Gelir İdaresi Başkanlığı'nın (GİB) koordinasyonunda yürütülen çalışmalarda nakit para kullanımının azaltılması planlanıyor. Bu kapsamda banka kartıyla alışveriş yapılması halinde yüzde 1'den başlamak üzere yüzde 2, 3 oranında bonus verilmesinin önü açılıyor. Biriken puanlar vergi, elektrik veya su faturası nın ödenmesinde kullanılabilecek. Örneğin bir ay için de banka kartıyla 2

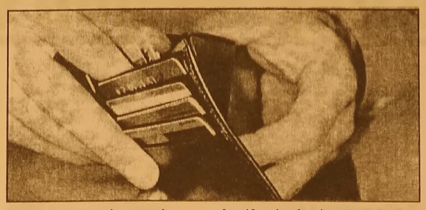

bin liralık alışveriş yapılması halinde karşılığında 50-60 liralık bonus birikecek. Bu para ile herhangi bir vergi ödemesi gerçekleştirilebilecek. Ya da banka cılık sektörünün de anlaşması olması halinde belediyenin su faturası veyahut elektrik faturası ödenebilecek. Maliye nin hedefi kartla alışverişin teşvik edilerek kayıt dışı ekonomiyi birkaç yıl içinde 5 puan daha düşürebilmek.

Uludağ'da kar sürprizi!

Türkiye'nin en büyük kış sporları merkezi olan Uludağ'da mayıs ayında kar sürprizi yaşandı. Bursalı dağcılar, zirvenin son gününde büyük bir sürprizle karşılaştı. ULUDAK Başkanı İsmet Şentürk liderliğinde zirveye ulaşan dağ tutkunları, mayıs ayında kar yağışına tanık oldu. Sabah erken saatlerde yağan kar yağışının altında yürüyüş lerini tamamlayan dağcılar, hayatların da ilk defa mayıs ayında kar görme nin mutluluğunu yaşadı. Dağcılar, kar altında fotoğraf çektirmeyi de ihmal etmedi.

ELEMANLAR ARANIYOR

KAVLAK
ZEYTİN PERAKENDE
MAĞAZASINDA ÇALIŞACAK
BAY-BAYAN PERSONELLER
ALINACAKTIR.

0 506 269 87 18

ELEMANLAR ARANIYOR

FORKLİFT VE BOBCAT
OPERATÖRLERİ ARANIYOR

0 224 524 75 24 - 0 530 148 80 83

gemport
Gemlik Limanı ve Depolama İşletmeleri A.Ş.

GEMPORT 35 Terminal Traktör
Operatörü istihdam edecek!

Türkiye'nin ilk özel limanı Gemport, yeni limanı için aldığı 16 yeni Terminal Traktörü için 35 Terminal Traktör Operatörü istihdam edecek.

İstihdam için Gemlik'te ikamet eden adaylar öncelikli olarak değerlendirilecek olup, değerlendirme aşağıda belirtilen kriterlere göre yapılacaktır.

- En az lise mezunu (Tercihen Makine, Motor, Mekatronik, Elektrik- Elektronik, İş Makinaları bölümleri),
- 35 yaşını aşmamış,
- Terminal Traktör İş Makinası kullanma sertifikasına sahip,
- Tercihen Terminal Traktör Operatörü olarak minimum 1 yıl deneyimli,
- Tercihen ağır vasıta veya iş makinası kullanmış olmak,
- Ekip çalışmasına yatkın, hızlı öğrenebilen, problemleri analiz edebilen, sorumluluk sahibi,
- Bursa ve/veya Gemlik'te ikamet eden/edebilecek,
- Vardiyalı çalışabilecek,
- Erkek adaylar için askerlik ile ilişiği bulunmayan.

İlgilenen adayların özgeçmişlerini hr@gemport.com.tr adresine iletmeleri rica olunur.

ELEMANLAR ARANIYOR

FABRİKAMIZDA ÇALIŞACAK
BAY - BAYAN VASIFSIZ
ELEMANLAR ARANIYOR

VERONA MERMER
TEL : 514 20 21

MEYDAN KUZU ÇEVİRME

GEMLİK BURSA YOLUNDA OLAN
İŞYERİMİZDE ÇALIŞACAK
BAYAN TEMİZLİK İŞÇİSİ ve
BAY GARSON ARANIYOR

0 532 232 80 41

Ev sahipleri dikkat! Destekten mahrum kalmayın

Müteahhitlerle anlaşan ev sahipleri işlemler tamamlanmadan ev değiştirse kira desteğinden mahrum kalabilir. Kentsel dönüşüm kapsamında yenileme kararı alınan binalardaki hak sahipleri, aceleci davranarak işlemleri tamamlanmadan ikametgâh değişikliği yapmaları durumunda kira yardımı alamayabiliyor.

Tüketici Sorunları Derneği (TÜSODER) Genel Başkan Yardımcısı ve emlak Komisyonu Başkanı Hatice Kolçak, bu konuda kendllerine yapılan başvurular hakkında bilgi verdi. Riskli binaya kentsel dönüşüm kapsamında risk raporu almadan adres değişikliği yapanların, devletin kira yardımından yararlanamadığını dile getiren Kolçak, tüketicinin mağdurlyet yaşamaması için ev kiralama konusunda dikkatli olması gerektiğini söyledi.

Kolçak, yıkımı yapılacak riskli yapıda oturan hak sahiplerinden

bazılarının, evsiz kalma telaşıyla binasına risk raporu almadan ev kirala dığını ve hemen ikametgâh adresini değiştir diğini aktardı

Risk raporu almadan önce ikametgâhını değiştirenlerin bu yüzden kira yardımından mahrum kaldığının altını çizen Kolçak, evini kentsel dönüşüm kapsamında yenilemek isteyen kat maliklerinin aralarında sözlü olarak anlaştıktan sonra, "Nasılsa bina yıkılacak, evsiz kalabilirim" telaşıyla kiralık ev arayışına girdiğini anlattı.

NEDEN YAPAMIYOR?

Kolçak, ev bulan vatandaşların hemen kiraladığını ve buraya taşınmasa dahi resmi ikametgâhlarını buraya aldırdığını kaydederek, "Ancak bu işlem binaya risk raporu almadan önce yapıldığında devletin kira yardımından faydalanamıyorlar. Çünkü risk raporu ile beraber kira yardımı için istenen belgeler arasında ikametgâh da bulunuyor. Tüketiciler mağduriyet yaşanmaması için ev kiralasalar dahi işlemleri bitirmeden ikametgâhını taşımamalı." ifadelerini kullandı. Kolçak, vatandaşların binaya alınacak risk raporu ile kira yardımı için verilecek belgelerin tamamlanmasından sonra ikametgâh değişikliği yapması gerektiğini söyledi.

3 bin 800 Suriyeliye çalışma izni

Çalışma ve Sosyal Güvenlik Bakanlığın ca, gerekli şartlara sahip olup başvuru yapan 3 bin 800 Suriyeli sığınmacı ya çalışma izni verildi. Ülkelerinde ki iç savaştan kaçıp Türkiye'ye sığınan Suriyeliler, kendile rine Türkiye'de çalışma izni veril mesine imkan sağlayan düzenle meden yararlanma ya devam ediyor. Resmi Gazete'de 15 Ocak'ta yayımla narak yürürlüğe giren 'Geçici Koru ma Sağlanan Yabancıların Çalış ma İzinlerine Dair

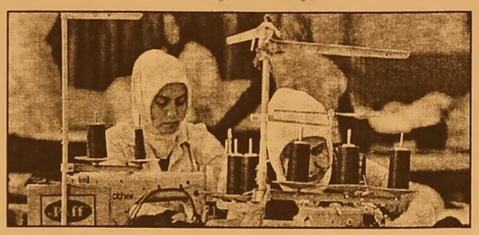

Yönetmelik' kapsa mında başvuruda bulunan ve gerekli şartlara sahip olan 3 bin 800 Suriyeli Türkiye'de çalışma iznine kavuştu. Çalışma ve Sosyal Güvenlik Bakanlığı na bağlı Çalışma Genel Müdürlüğü tarafından Suriyeli sığınmacılara çalış ma izinleri başta inşaat, tekstil ve imalat sektörleri için verildi. Suriyelilere, en fazla 1 yıllığına verilen çalışma izin belgeleri, süresi dolduğunda yenile nebiliyor ancak bu ikamet izni yerine geçmiyor. Bir iş yerinde çalışmasına izin verilen Suriyeli sayısı çalışan Türk vatandaşı sayısının yüzde 10'unu geçemiyor.

Tüketici güveni mayısta arttı

Tüketici güven endeksi mayıs ayında yüzde 0,4 artış gösterdi. Türkiye İstatistik Kurumu ve Türki ye Cumhuriyet Mer kez Bankası işbirliği ile yürütülen tüketici eğilim anketi sonuç larından hesaplanan tüketici güven endeksi, Mayıs ayında bir önceki aya göre yüzde 0,4 oranında arttı. Nisan ayında 68,46 olan endeks Mayıs ayında 68,75 oldu. Hanenin maddi durum beklentisi endeksi Nisan ayında 89,97 iken Mayıs ayında 89,94 oldu. Bu durum, gelecek 12 aylık dönemde hanenin

maddi durumunda bir önceki aya göre önemli bir değişiklik beklenmemesinden kaynaklandı.Nisan ayında 91,02 olan genel ekonomik durum beklentisi endeksi yüzde 3 oranında artarak, Mayıs ayında 93,71 oldu. Bu artış, gelecek 12 aylık dönem de genel ekonomik durumun daha iyi olacağı yönünde beklentisi olan tüke ticilerin sayısının bir önceki aya göre arttığını göstermektedir. İşsiz sayısı beklentisi endeksi bir önceki aya göre yüzde 0,1 oranında azalarak, Mayıs ayın da 69,01 değerin e düştü. Bu düşüş, gelecek 12 aylık dönemde işsiz sayı sında azalış bekle yenlerin azalmasın dan kaynaklandı.

'Gemlik Körfez' www.gemlikkorfezgazetesi.com

GEMLİK REHBERİ

GEREKLİ TELEFONLAR

İtfaiye	110
Polis İmdat	155
Jandarma İmdat	156
Jandarma K.	513 10 55
Polis Karakolu	513 18 79
Gar. Kom.	513 12 06

KAYMAKAMLIK

Kaymakamlık	513 10 51
C.Savcılığı	513 10 53
C.Savcı Yrd.	513 29 54
Emniyet Müd.	513 10 28

ULAŞIM

Pamukkale	512 00 26
DENİZ UÇAĞI	514 66 13
Pegasus Akmis Seyahat	514 63 63
METRO	513 12 12
Aydın Turizm	513 20 77
Sözer Turizm	512 10 72
Kenberoğlu-Esadaş	514 46 49
Anıtur	514 47 71
Kamil Koç	512 01 83

HASTANELER

Devlet Hastanesi	517 34 00
Sahil Dev. Hast.	513 23 29
Mer.Sağ.Ocağı	513 10 68
Tomokay Tomografi	513 65 29
Acibadem	280 44 44

TAKSİLER

Körfez Taksi	513 18 21
Çınar Taksi	513 24 67
Güven Taksi	513 32 40
Gemlik Taksi	513 23 24
Manastır Taksi	517 33 94

RESMİ DAİRELER

Telefon Arıza	121
UEDAŞ ARIZA	186
UEDAŞ İşletme	513 45 03
Statyum	514 00 95
Orm.Böl.Şef.	513 12 86
Milli Eğt. Md.	513 11 74
Halk Kütüphane	513 13 53
Askerlik Şb.	513 10 57
Karayolları	513 13 08
Liman Baş.	513 11 33
Mal Müd.	513 10 95
Nüfus Md.	513 37 42
Özel İd. Md.	513 15 07
Tapu Sicl. Müd.	513 14 14
Müftülük	513 13 64
Gümrük Md.	524 85 86
Ver. Dairesi Md.	513 10 92
İlçe Tarım Müd.	513 10 45
İlçe Seç. Md.	513 77 73
Halk Eğitim Müd.	513 18 46
İŞ-KUR	513 71 66

BELEDİYE

Santral	513 45 21 -23
Başkanlık	513 45 20
BUSKİ	514 57 96
İtfaiye	513 23 25
Muhasebe Md.	5 45 21-182
Yazı İşl. Md.	45 -111
Su Arıza	almız 185

DENİZ OTOBÜSÜ

Bursa	256 77 84
Mudanya	544 30 60
Yenikapı	(212) 516 12 12
Yalova	(226) 811 13 23
İDO İmam Aslan Dinlenme Tes.	513 23 94

VAPUR - FERİBOT

Yalova	(226) 814 10 20
Topçular	(226) 363 43 19
Eskihisar	(262) 655 60 31

OTOBÜS

Şehirlerarası Otobüs Terminali	261 54 00 (18 Hat)

DAĞITICILAR

GEMDAŞ	513 29 29
Aygaz	513 12 95
Habaş	513 16 37
Mogaz	513 75 58
Ergaz	513 88 43
Milangaz	513 22 59
Habaşgaz	513 45 46
Yeni Likitgaz	513 65 00
BP Gaz	514 59 81
Bütünler Likitgaz	513 80 00
Akçagaz	514 88 70
Totalgaz	514 17 00
Akcan Petrol	513 10 79
MAR-PET	513 30 33
Tuncay Otogaz	513 16 45
Beyza Petrol	513 01 03

Gemlik Körfez
GEMLİK'İN İLK GÜNLÜK SİYASİ GAZETESİ

YEREL SÜRELİ YAYIN
YIL : 42 SAYI : 5485
FİYATI : 50 Kr. (KDV Dahil)
Sahibi : Serap GÜLER
Sorumlu Yazı İşleri Müdürü : Kadri GÜLER
İstiklal Cad. Bora Sok. No:5/A
Tel : 513 96 83 GEMLİK
korfezofset@hotmail.com
Yönetim ve Basım Yeri :
GÜLER AJANS
Matbaacılık-Yayıncılık-Reklamcılık Tesisi
Istiklal Cad. Bora Sok. No:5/A GEMLIK
(Dini bayram Günleri ve Pazar günleri yayınlanmaz)

GEMLİK SİNEMA GÜNLÜĞÜ

VENÜS SİNEMASI

Kaptan amerika kahramanların savaşı (3d türkçe): 11:00-14:00-17:00-20:30...
Oflu hocanın şifresi 2: 11:30-14:00-16:30-19:00-21:15...
Angry birds (2d türkçe): 10:30-12:15-14:00-15:45:17:30...
alamet_i kıyamet: 19:00-21:00...

513 33 21

YİĞİT İNŞAAT
1987
YAPI MALZEMELERİ LTD. ŞTİ.
BANYO & MUTFAK & SERAMİK & CAM MOZAİK
VİTRİFİYE & BANYO DOLAPLARI & LAMİNAT PARKE
KOMBİ & RADYATÖR & BOYA VE KABA İNŞAAT MALZEMESİ
ISI VE SU YALITIM ÜRÜNLERİ & SIHHİ TESİSAT ÜRÜNLERİ

Adliye Binası Altı Yeni Pazar Cad. No: 98
Tel : 0 224 514 31 64 Fax : 0 224 513 90 41 GEMLİK
www.yigitinsaatgemlik.com

MİLTON
DÜĞÜN SALONU

GEMLİK KÖRFEZİ'NİN DENİZLE
BİRLEŞTİĞİ MÜTHİŞ MANZARADA
YENİLENEN YÜZÜMÜZLE EN
GÜZEL ANLARINIZI
YAŞATMAK İÇİN VARIZ

Pasta - Meşrubat - Çerez
Piyanist + Dj Performans
Saten Sandalye Giydirme
Nikah Masası - Volkan gösterisi

2016 yılı
REZERVASYONLARIMIZ
BAŞLAMIŞTIR

İnternetten Canlı Yayın- Sahne - Işık gösterisi
Servis ve ekipmanlar - Sürpriz gösteriler

www.gemlikmilton.com
facebook/miltondugun
plus.google.com/miltondugun
HÜKÜMET KONAĞI KARŞISI
TEL : 513 10 71 GEMLİK

Kuruluş:1973

Gemlik Körfez

GEMLİK'İN İLK GÜNLÜK SİYASİ GAZETESİ

25 Mayıs 2016 Çarşamba www.gemlikkorfezgazetesi.com 50 Kr.

ZEYDER sektör sorunlarına çözüm arayacak

Geçtiğimiz şubat ayında kurulan Zeytin Üreticileri ve Sanayicileri Derneği, bölge ziyaretlerine başlıyor. Üretici ve sanayicilerle bir araya gelecek dernek yöneticileri, sektör sorunlarına ilişkin dosya hazırlayarak ilgili Bakanlıklara sunacak

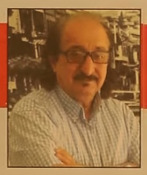

Güne Bakış

Kadri GÜLER
kadri_guler@hotmail.com

65. hükümet..

AKP'nin olganüstü kurultayında partinin genel başkanlığına getirilen, aslında atanan- Binali Yıldırım, 65. hükümeti o kadar çabuk kurdu ki olamaza böylesi.

AKP, pazar günü Kurultay yaptı. Cumhurbaşkanı Erdoğan, aynı gün halkın seçtiği başbakanı istifa ettirip, istifasını kabul etti.

Yerine Binali Yıldırım'ı getirdi.

*Oysa, 4 Haziran seçimlerinde en çok oyu alan AKP Genel Başkanı Ahmet Davutoğlu'nun yeni hükümeti kurması için günlerce bekledi.**Dev.4'de*

Kısa adı ZEYDER olan Zeytin Üreticileri ve Sanayicileri Derneği, başta zeytin üreticisine teşvik verilmesi, merdiven altı üretimin ortadan kaldırılması ve ağaç başına verimin artırılması gibi sektör sorunlarına ilişkin çalışmalar yapacak. Marmarabirlik Yönetim Kurulu Başkanı Hidamet Asa, "Sorunları ve çözüm önerilerini dinleyerek bir dosya haline getireceğiz. Daha sonra bu dosyaları ilgili Bakanlıklara ileterek, sorunların çözümü için gerekli takibi yapacağız. Bugüne kadar sektör sorularının çözülememesinin en büyük sebeplerinden biri de aynı geminin içinde bulunmamıza rağmen aynı masada oturamamış olmamızdır." dedi. *Haberi sayfa 2'de*

65. Erdoğan hükümeti kuruldu

Yeni Başbakan Binali Yıldırım, 65. Hükümet'in Bakanlar Kurulu listesini Cumhurbaşkanlığı Sarayı'nda açıkladı. 65. Hükümette Başbakan Yardımcıları Nurettin Canikli, Mehmet Şimşek, Numan Kurtulmuş, Tuğ- rul Türkeş ve Veysi Kaynak oldu. Listede Yalçın Akdoğan, Sema Rama zanoğlu, Volkan Bozkır gibi 8 isim yok. Merak edilen isimlerden Mehmet Şimşek kabinedeki yerini korudu. Recep Akdağ, Sağlık Bakanı olarak geri döndü. Milli Savunma Bakanı İsmet Yılmaz, Milli Eğitim Ba- kanlığı görevine getirildi. Milli Savunma Bakanlığı ise Fikri Işık'a emanet. Berat Albayrak Enerji ve Tabii Kaynaklar Bakanı olarak devam edecek. Kayseri Milletvekili Mehmet Özhasaki de Çevre Bakanı olarak kabineye girdi. Binali Yıldırım'ın Ulaştırma Bakanlığı koltuğuna ise Ahmet Arslan getirildi. Süleyman Soylu da yerini koruyan isimlerden. Ekonomi Bakanlığı görevi ise Nihat Zeybekçi'nin. Başbakan olarak görevlendirilen Binali Yıldırım Cumhur - başkanı Tayyip Erdoğan'ın onayladığı yeni kabineyi açıkladı.

8 Bakan yeni kabinede yer almazken, bazı bakanların da görev yerleri değiştirildi. İşte koltuğundan olan bakanlar: Kültür ve Turizm Bakanı Mahir Ünal, AB Bakanı Volkan Bozkır, Sağlık Bakanı Mehmet Müezzinoğlu,Kalkınma Bakanı Cevdet Yılmaz, Aile ve Sosyal Politikalar Bakanı Sema Ramazanoğlu, Çevre ve Şehircilik Bakanı Fatma Güldemet Sarı, Ekonomi Bakanı Mustafa Elitaş, Başbakan Yardımcısı Yalçın Akdoğan.Yeni kabinenin Cumhurbaşkanı Recep Tayyip Edoğan tarafından belirlenmesi nedeniyle, bu kabineye 'Erdoğan Kabinesi' adı verildi. Hükümet ilk toplantısını Aksaray da yapacak.

ÖZEL "Yeni bir Aykent ile hedeflerinize doğru"

AYKENT

İLKÖĞRETİM OKULU ve ANASINIFI

ÖZEL AYKENT İLKÖĞRETİM OKULU 2002 GEMLİK

Eğitim ve öğretim yılı boyunca Milli Eğitim Bakanlığı'nın uyguladığı müfredat programına göre zorunlu gördükleri kültür ve branş derslerinin yanı sıra sosyal aktivitelerimiz bulunmaktadır

ANA SINIFI 1,2,3. SINIFLARA HAFTADA 6 SAAT
4,5,6,7. SINIFLARA HAFTADA 8 SAAT İNGİLİZCE

SOSYAL AKTİVİTELERİMİZ:
MÜZİK, MASA TENİSİ, VOLEYBOL, BASKETBOL, SU SPORLARI, JİMNASTİK, TİYATRO, BİLGİSAYAR, HALK OYUNLARI, SATRANÇ

Deneyimli kadromuz ile çağdaş eğitim anlayışıyla sizlere en yakın özel okuluz...

Gemlik- Orhangazi yolu 2. Km Umurbey Paşabahçeler Mevkii
Tel : 513 50 84 GEMLİK www.aykentilkogretim.k12.tr

ZEYDER sektör sorunlarına çözüm arayacak

Geçtiğimiz şubat ayında kurulan Zeytin Üreticileri ve Sanayicileri Derneği, bölge ziyaretlerine başlıyor. Üretici ve sanayicilerle bir araya gelecek dernek yöneticileri, sektör sorunlarına ilişkin dosya hazırlayarak ilgili Bakanlıklara sunacak

Kısa adı ZEYDER olan Zeytin Üreticileri ve Sanayicileri Derneği, başta zeytin üreticisine teşvik verilmesi, merdiven altı üretimin ortadan kaldırılması ve ağaç başına verimin artırılması gibi sektör sorunlarına ilişkin çalışmalar yapacak. Derneğin, Marmarabirlik Yönetim Kurulu Başkanı Hidamet Asa'nın kurucu başkanlığındaki son yönetim kurulu toplantısında, sektörün başlıca sorunları ve çözüm önerileri ele alındı.

"HEDEF 500 ÜYEYLE GENEL KURUL YAPMAK"

Başkan Asa, Marmarabirlik'in Başköy'deki Entegre Tesisleri'nde gerçekleşen toplantıda, dernek çatısı altında zeytin sektörünün tüm kesimlerini kucaklamayı istediklerini belirterek, *"Zeytin üreticileri ile sanayicilerini aynı masa etrafında toplayarak, sektörün sorunlarını hep birlikte çözmeyi hedefliyoruz. Öncelikle üye sayımızı artırmaya yönelik bölge ziyaretleri gerçekleştirmeyi planlanıyoruz. Bugün itibariyle 94 üye sayısına ulaşmış bulunuyoruz. Hedefimiz ağustos ayı sonunda ilk Genel Kurulumuzu 500 üye ile yapmaktır"* diye konuştu.

"SORUNLARI TESPİT EDECEĞİZ"

Bölge ziyaretleri kapsamında üretici ve sanayicinin karşılaştığı sorunları tespit edeceklerini kaydeden Asa, *"Sorunları ve çözüm önerilerini dinleyerek bir dosya haline getireceğiz. Daha sonra bu dosyaları ilgili Bakanlıklara ileterek, sorunların çözümü için gerekli takibi yapacağız. Bugüne kadar sektör sorularının çözülememesinin en büyük sebeplerinden biri de aynı geminin içinde bulunmamıza rağmen aynı masada oturamamış olmamızdır. Bundan böyle güç birliği yaparak, üretici ve sanayici ile ilgili kurumlar arasında köprü olmaya çalışacağız. Nihai hedefimiz sektörün kazanması ve sektörün geleceğini tehdit eden sorunların ortadan kaldırılmasıdır"* ifadelerini kullandı.

VERİM ARTIŞI İÇİN ÜRETİCİYE EĞİTİM

İlk olarak 30 Mayıs'ta Orhangazi Ticaret Odası ve Gemlik Ticaret Borsası'nda üretici ve sanayicilerle bir araya geleceklerini ifade eden Asa, toplantıda gündeme gelen sektör sorunları ve çözüm önerilerini ise şöyle sıraladı: *"Ağaç başına verim düşüklüğü, kontrolsüz fidan dikimi, üretimde planlamanın olmaması, bilinçsiz zirai bakım ve mücadele, tüketicinin yetersiz ve yanlış bilgisi, hijyenik olmayan depolama koşulları, merdiven altı üretim başlıca sektör sorunlarımızdır. Sektör sorunlarına karşı çözüm önerilerimiz ise çiftçi eğitimleri, tarımsal destekler, kayıt dışılığın önüne geçilmesi, tarımsal araştırma ve geliştirme, tahmini rekolte tespit çalışmalarına yönelik ağaç sayısı tespiti, tüketimin artırılması, ihracat destekleri, haksız rekabetin önlenmesi ve tüketicinin bilinçlendirilmesi olarak sıralanabilir."*

Denizcilik Topluluğu genel kurulu yapıldı

Gemlik Denizcilik Topluluğu genel kurulu 23 Mayıs günü saat 11.oo de Gemlik Asım Kocabıyık seminer salonunda yapıldı.
Genel Kurula topluluğa üye olan Deniz ve Liman İşletmeciliği öğrencileri katıldı.
Yapılan genel kurulda seçimler oldukça çekişmeli geçti.
Topluluk Danışmanı Öğr. Gör. E. Murat Tacar, Genel Kurul açılış konuşmasını yaptı.
Konuşmasında üniversitelerdeki toplulukların öğrencilerin kişisel gelişimleri için önemli bir yer tuttuğunu topluluklarda aktif olarak görev alanların kendilerini daha iyi ifade edebildiğini ve özgüvenlerinin geliştiğini belirtti.
Gemlik Denizcilik Topluluğunun da 2010 yılından bu yana gerek Gemlik'te gerekse Türkiye'de birçok faaliyette yer aldığını, yerel ve ulusal basında oldukça haberlerine yer verildiğini anlattı.
Açılış konuşmaları ardından Yönetim Kurulu seçimine geçildi. Seçimde aday olan öğrenciler kendilerini ve yapabilecek projelerini anlattıkları konuşmalarını gerçekleştirdiler.

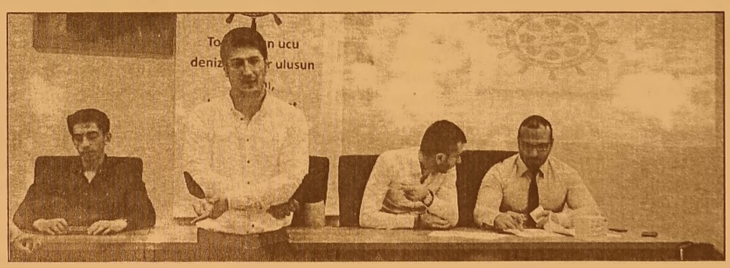

Yapılan seçim sonucunda 2016-2017 Eğitim Öğretim yılı Yönetim Kurulu aşağıdaki şekilde sonuçlandı
Başkan – Zeki ŞİMŞEK
Başkan Yardımcısı – Seyid Ahmet ARSLAN
Sayman – Enes Malik ACAR
Yazman – Rabia ABİ
Üye – Emre ÖZTÜRK

Seçilen Yönetim Kurulu Başkanı Zeki Şimşek, yaptığı konuşmada üstlendiği görevi en iyi bir şekilde yerine getireceğini, Gemlik'te birçok faaliyete imza atacağına ve birlik beraberlik ile Gemlik Denizcilik Topluluğunu daha iyi yerlere getireceğini bu etkinliklerde gerek Gemlik halkı gerekse üniversite öğrencilerini görmek istediğini belirtti.
Öğr. Gör. E. Murat Tacar, yeni yönetime başarılar dileyerek yapılan her türlü çalışmada gerekli desteğin sağlanacağını belirtti.

Yine yağış var

Yapılan son değerlendirmelere göre; yurdun iç ve doğu kesimlerinde sağanak ve gök gürültülü sağanak yağış bekleniyor.
Meteoroloji Genel Müdürlüğü'nden alınan tahminlere göre, hava sıcaklığının iç ve batı bölgelerde 4 ila 8 artacağı, doğu bölgelerde 2 ila 4 derece azalacağı tahmin ediliyor.
Rüzgar, genellikle kuzey yönlerden, yurdun doğu kesimlerinde güney yönlerden hafif, ara sıra orta kuvvette, Güney Ege kıyılarında kuvvetli (30-50 km/saat), Doğu Anadolu'nun güneydoğusu ve Güneydoğu Anadolu'nun doğusunda kuvvetli ve kısa süreli fırtına (40-70 km/saat) şeklinde eseceği tahmin ediliyor. Bazı illerde beklenen hava durumuyla günün en yüksek sıcaklıkları ise şöyle:
Ankara: Parçalı ve çok bulutlu 20 - İstanbul: Az bulutlu, zamanla parçalı ve çok bulutlu 25
İzmir: Az bulutlu, zamanla parçalı ve çok bulutlu 27
Bursa: Az bulutlu, zamanla parçalı ve çok bulutlu 27
Adana: Parçalı ve çok bulutlu, kuzey ilçeleri sağanak ve gök gürültülü yağışlı 27
Antalya: Az bulutlu, zamanla parçalı bulutlu 26 - Samsun: Parçalı ve çok bulutlu, aralıklı sağanak ve gök gürültülü sağanak yağışlı 21

Korkunç kaza! Lüks cip paramparça oldu

Bursa-Ankara kara yolu üzeri İnegöl girişi mevkiinde meydana gelen kazada, yol kenarın da park halindeki TIR'a arkadan çarpan özel otomobil hurdaya döner ken, sıkışan sürücü nün hayatını hava yastıkları kurtardı. Meydana gelen kazada, 34 GY 8526 plakalı özel otomobil ile Bursa'dan Ankara istika metine seyir halinde olan sürücü 27 yaşındaki Mustafa Özdoğru, Bursa'nın İnegöl girişinde direksiyon hakimiyetini kaybet ti. Otomobil, yolun sağında park halinde bulunan sürücü Ali İhsan Bosnalı yönetimindeki 35 PLE 14 çekici, 35 PGD 46 dorse plakalı TIR'a arkadan çarptı. Şiddetli çarpma sonucu özel otomobilin büyük bir kısmı TIR'ın altına girerek hurdaya dönerken,

kaza sırasında açılan hava yastıkları sürücünün yan koltu ğu yatmasını ve böylece hayatının kurtulmasını sağladı. Kaza yerine sağlık ve itfaiye ekipleri sevk edilirken, TIR'ın altına giren özel otomobilin ön koltukla rında sıkışan sürücü yü kurtarabilmek için zamanla yarış başladı. Bursa Büyükşehir Beledi yesi İtfaiyesi İnegöl Grup Amirliği Arama Kurtarma ekibi, kurtarıcının TIR'ın arkasını havaya kaldırıp demir kesme makineleri ile aracın kapısını keserek sürücüyü kurtardı. Ağır yaralı sürücü, kaza yerinde hazır bekleyen 112 Acil Servis Ambulansın da görevli sağlık ekibinin ilk müdahalesinin ardından İnegöl Devlet Hastanesi Acil Servisine kaldırılarak tedavi altına alındı. Solunum cihazının desteği ile nefes alabilen genç sürücünün hayati tehlikesi devam ediyor. Yaralının sıkıştığı yerden çıkarılmasının ardından hurdaya dönen özel otomobil, kurtarıcı vasıta sıyla çekildi.

Dehşet saçan maganda İznik'te yakalandı

Kağıthane magan dası İznik'te bir bağ evinde saklanırken yakalandı. İstanbul Kağıthane'de evinin balkonundan düğün alayını seyreden 52 yaşındaki Hülya Özdemir, başına isabet eden kurşun la hayatını kaybetti. Olayın ardından polis ekipleri Kayık çıoğlu ailesinin düğün yaptığı Ataşehir'e giderek, ateş ettiği iddia edilen 4 kişiyi yakaladı. Gözaltına alınan şahısların silahlarında yapılan incelemelerde merminin başka bir silahtan çıktığı belirlendi. Dört kişi ifadelerinin ardından serbest bırakıldı.

Soruşturmayı derinleştiren polis, düğün konvoyunun geçtiği sırada Hülya Özdemir'in yaşadığı binanın alt katındaki marketin önünde bir kişinin daha havaya ateş ettiğini belirledi. Polis ekipleri bu kişinin market işlet mecisi İ.H.A. olduğu nu belirledi. İ.H.A'nın cep telefonu sinyalin den yola çıkan ekip ler, zanlıyı İznik'te buldu. İznik jandarması ile İstanbul polisi, şüpheli marketçiyi gece saat 03:00 sıralarında İznik'in İnikli köyün de bir bağ evinde saklanırken yakaladı. İ.H.A'nın ifadesinde havaya kuru sıkı silahla ateş ettiğini söylediği öğrenildi. Olayla alakalı tahkikat sürüyor.

Dolandırıcılığı banka görevlisi önledi

Banka görevlilerinin soruları, vatandaşın telefon dolandırıcı larına 15 bin lira kaptırmasını önledi. Olay Osmangazi de meydana geldi. Edinilen bilgiye göre, B.E.'yi arayan telefon dolandırıcı ları kredi kartındaki bin 500 lirayı çekerek hesaplarına yatırmasını istedi. B.E.'nin daha önce hiç ATM'den para çekip yatırmadığını söylemesi üzerine ise, dolandırıcılar birisinden yardım istemesini söyledi.

B.E., verilen talimatla vatandaşlara 'oğluma gönderece ğim' dediği parayı dolandırıcıların verdiği hesaba gönderdi. Daha sonra yine dolandırıcılar tarafından aranan B.E.'nin kredi çekmesi istendi. Verilen talimatları harfiyen yerine getiren B.E., bankaya giderek 15 bin lira kredi çekmek istedi. Banka görevlilerinin soruları üzerine, telefondaki kişiler için çektiğini söyleyen B.E.'nin dolandırıldığı anlaşıldı. Bankaya gelen polis ekipleri olayla ilgili tahkikat başlattı.

Uyuşturucu tacirlerine şafak operasyonu

Orhangazide uyuştu rucu tacirlerine şafak baskını yapıldı. Bursa İl Emniyet Müdürlüğü Uyuşturu cu İle Mücadele Şube Müdürlüğü ve Orhan gazi İlçe Emniyet Müdürlüğü ekipleri, sabahın ilk ışıklarıyla beraber belirlenen 9 adrese eş zamanlı operasyon yaptı. Bursa merkez ve Trabzon'da da bağlantıları olduğu düşünülen 3 adrese baskın yapıldı. Bursa merkezde 2, Trabzon'da 1 ve Orhan

gazi'de de 7 kişi gözaltına alınarak Orhangazi Emniyet Müdürlüğü'ne geti rildi.Yapılan 2 günlük operasyonda 210 gram esrar, 213 adet ecstsay hap, 956,7 gram Bonzai, 2 gram metanfetamin, adet av tüfeği, 2 ad tabanca, 39 adet fişek ele geçirildi. Operasyonda 25 kişiye uyuşturucu madde kullandıkları için işlem yapılırken, uyuşturucu ticareti yaptıkları belirlenen şahıslar adliyeye sevk edildi. Hakim karşısına çıkan 10 kişi tutuklanarak cezaevine gönderildi.

Romanlar ve Suriyeliler kavga etti

İnegöl de, kızlara laf atma meselesi yüzün den çıkan kavgada, biri Roman, 2'si Suriyeli 3 kişi yara landı. Kavga sonrası polis, güvenlik amacıyla Suriyeli lerin bulunduğu evi boşalttı. Olay, Sinanbey Mahallesi Mesu diye Sokak'ta meydana geldi. İddiaya göre, bir Roman'ın Suriyeli bir kıza laf atması yüzünden kavga çıktı. Taş ve sopaların kullanıldığı kavga nedeniyle bölgeye çok sayıda polis sevk edildi. Kavgayı ayırmakta güçlük çeker polisler takviye ekip istedi. Emniyet ekipleri kavgaya karışan Romanlar ile Suriyelilerin

arasında set oluştura rak kavgayı ancak sonlandırabildi. Kavgada 50 yaşında ki Ahmad Almohammad, 48 yaşındaki Muhammet Halil Neccar başlarından, 14 yaşındaki Yusuf C.Y. darbe sonucu hafif şekilde yaralandı. Yaralılar olay yerine gelen ambulanslarla İnegöl devlet hastanesi acil servisine kaldırılarak tedavi altına alındı.Olayların büyümesini engellemek için polis ekipleri Suriyelilerin kaldığı, kavga sıra sında camları kırılan 3 katlı evi sıkı güvenlik önlemleri altında boşattı. Evden çıkarılan Suriyeliler gelen araçlarla Bursa'ya gönderildi. Olayla ilgili soruşturma sürdürülüyor.

Güne Bakış

Kadri GÜLER
kadri_guler@hotmail.com

65. Hükümet...

Cumhurbaşkanı yeni hükümetin kurulması yerine erken seçimlere gidilmesine karar verdi.

1 Kasım secimleri bu nedenle vaqıldı.

14 yıldır ülkeyi yöneten AKP hükümeti, bugüne kadar ne istediyse yaptı.

Hatta, 'terörü ortadan kaldıracağız, kürt sorunun çöze ceğiz' diye terör örgütü elebaşlarıyla Oslo'da toplanıp, İmralı daki Çocuk Katili ile görüşmeler yaptılar.

Çözüm Süreçleri, Demokratik Açılım adı altında projeler ürettiler, güneydoğuda asker ve polise, 'siz işe karışmayın, yerinizde oturun' deyip görev yaptırmadılar.

Bugün gelinen noktada, Türkiye Filistin'e döndü.

Terör örgütünce kuşatılmış şehirler, mahallelerde savaş var.

Her gün 5-10 askerimiz, polisimiz şehit düşüyor.

Türk askeri ve polisi, pisliği temizlemek için kendi ülkesindeki şehirleri yıkıp geçiyor.

Bunca sıcak savaş ortasında, biri çıkmış, 'tek lider ben olacağım' diyor.

14 yıldır her istediklerini rahatlıkla yapanlar, 17-25 Aralık olaylarından sonra, hırsızlıkları ortaya çıkıtığı için, ülkeyi tek elden yönetmenin yasal kılıflarını arıyorlar.

Ülkede kan gövdevi götürürken, bir başkanlık sitemidir tutturdular gidiyorlar.

Başkanlık baktılar zor, öyleyse 'Partili Cumhurbaş kanlık' sistemini fiilen uygulamaya koydular.

Liderin hoşuna gitmeyen işler yapan Ahmet Davut oğlu, bunun için azedildi.

Yerine başbakan olarak bir memur atandı.

Bilal Yıldırım...

Bugün Türkiye de iktidarı elinde bulunduranlar açıkça Anayasa'yı ihlal ediyorlar.

Anayasa suçu işliyorlar.

Hitler, 2. dünya Savaşı öncesi Almanya da demokratik yollarla iktidara geldi.

Ama, iktidarın küçük ortağı zamanla uyguladığı yöntemlerle, sabotajlarla rakiplerini ekarte edip, tek başına ülkenin faşit lideri oldu.

Führer oldu.

Yargı oyau, adalaret oyau, meclis oyau...

Her sözü kanun olan, her isteğini yapan bir caniye dönüştü.

Sonunda silahlanmaya önem verdi ve 2. Dünya Savaşı'nı çıkararak milyonlarca insanın ölmesine neden oldu.

Türkiye nereye gidiyor?

Koskoca bir parti ve bunun üyeleri, bir kişinin ağzının içine bakıyor, o ne derse 'emrindir' diyor.

Bu büyük bir iptonizma mı?

Cumhurbaşakanı Türkiye nin geleceğiyle oynuyor.

O'na itaat eden kulları, o'nu tapınacak hale getirdiler.

Yalanla, dolanla, algı operasyonlarıyla, Allah adıyla aldatmayla bir yıkıma gidiyoruz.

Dünyanın en büyük köprüsünü yapsanız, en büyük hava alınanını inşa etseniz, en uzun demiryolunu, en yüksek binasını yapsanız , bilin ki hür dünyada sizi takan olmaz.

Bir ülkenin zenginliği binayla, köprüyle, hava alanının büyüklüğü ile ölçülmez.

Bilim alanında dünyaya ne kattığınızla, buluşlarınızla, eğitim kalitenizin yüksekliğiyle, sanatınızla, kültürünüz le, demokratik gelişmişliğinizle büyük ülke olunur.

Kukla hükümetler kurarak, ülke yönetmekle dünya li deri olunmaz.

65. hükümet, Bilal Yıldırım Hükümeti değil, bugünden itibaren Recep Tayyip Erdoğan Hükümetidir.

50 yıl sonra Çanakkale de buluştular

Çanakkale Öğretmen Okulundan 50 yıl önce mezun olanlar yarım asır sonra okullarında biraraya geldiler. Gemlik'te öğretmenlik yaptıktan sonra emekli olan Tarih Öğretmeni yazarımız Ürer Konak, Fizik Öğretmeni Orhan Erdur ve sınıf öğretmeni Bahri Ünlü, eşleriyle birlikte mezun oldukları Çanakkale Öğretmen okulunda sınıf arkadaşları ve eşleriyle buluştular. Çağrıya olumlu yanıt veren onlarca eski dost Çanakkale Öğretmen Okulunda biraraya gelerek okulu gezdiler ve eski günlerini anım sayarak birbirleriyle şakalaştılar. Okul gezisinden sonra bir lokantada yemek yiyen eski dostlar, hasret giderdiler.

Emekli öğretmen Ürer Konak, *"Yarım asır sonra saçlarına ak düşmüş, torun sahibi olmuş emekli öğretmenlerin, gençlik günlerinde birlikte oldukları arkadaşlarla biraraya gelerek o günleri yaşaması anlatılmaz bir duygu. Arkadaşlıklar, dostluklar insanları birbirine yaklaştıran bağlardır."* dedi.

CHP'li kadınlardan gıda kermesi

Cumhuriyet Halk Partisi Kadın Kolu üyelerinin düzenlediği kermeste hazırlanan gıda maddeleri kapış kapış satıldı. Cumhuriyet Halk Partisi Kadın Kolu dün sabah Salı Pazarı'nın kurulduğu Ilıca Caddesi girişinde Karsak Camii önünde kermes açtı. CHP'li kadınların evlerinde hazırladıkları yaprak sarma, börek,kurabiye, poğaça ve tatlılar pazara gidenlerin begenisine sunuldu. Cumhuriyet Halk Partisi Kadın Kolu Başkanı Alev Subaşı, gazetemize yaptığı açıklamada, kermesten amaçlarının yaklaşmakta olan Ramazan ayı nedeniyle muhtaç olan vatandaşlara katkı sağlamak için gelir elde etmek olduğunu, bunun için hazırladığımız gıda maddelerine Gemliklilerin destek vererek kısa zamanda bittiğini söyledi.

KAYIP

ADIMA BASTIRMIŞ OLDUĞUM SERİ A 1851-1900 SIRA NUMARALI 1 CİLT FATURA, SERİ A 051-100 SIRA NUMARALI 1 CİLT MÜSTAHSİL MAKBUZU, SERİ A 1051-1100 SIRA NUMARALI 1 CİLT SEVK İRSALİYESİ KAYBOLMUŞTUR. HÜKÜMSÜZDÜR.
SAMİ ERTÜRK TOPTAN ZEYTİN TİCARETİ
GEMLİK VERGİ DAİRESİ 34957107376

BİL OKULLARI

"Köklü bir geçmişten, Aydınlık geleceğe..."

DÜNYA İNOVASYON OKULU **ORHANGAZİ'DE** AÇILIYOR!

2016 - 2017 Eğitim Öğretim Sezonunda Hizmetinizdeyiz

ANAOKULU • İLKOKUL • ORTAOKUL

bilorhangazi www.bilokullari.com.tr | 444 5 245

Sırası Geldikçe

İnan TAMER

Ahmet Hocaoğlu'nu da yitirdik

İlçemizin Hamidiye Köyü'n de 1927 yılında doğdu.

Hamidiye Köyü müzde bir dağ ve orman köyümüz.

Köylülerimiz orman ürünleri ile zar zor geçinebil diğinden göçe zorlandı.

Çoğu Gemlik'e yerleşerek hayatı nı kazanmak için çeşitli işlerde çalıştılar. İş adamı ve sanatkar oldu- lar. Kimi askeri okullarda okuya rak subay oldu. Kimileri çoğu Gemliklinin ekmek kapısı Sunğipek'te çalıştılar.

Ahmet Hoca oğlu, ortaokulu bitirince Sunğ ipek laboratuarın da Laborant olarak emekli oluncaya kadar çalıştı.

İşe bağlı, üstle rine saygılı, efen di ve terbiyeli bir aydın kişiydi.

Laik Cumhuriye te bağlı, Atatürk hayranı ve dev rimlerini savunan bir yurt severdi.

Ahmet Hocaoğlu ağabeyimizin yüzünden tebes süm hiç eksik olmazdı.

Temiz, şık giyi mine özen göste ren bir beyefendi idi.

Emekli olduktan sonra o yıllarda doğup, ikamet ettiğim Osmaniye Mahallesi'ne Muhtar adayı olan Ahmet Hocaoğlu nun üstün kişiliği, kibar ve nazikliği iledir ki seçildi ve 27 yıl süre ile Osmaniye Mahal lesi muhtarlığı görevini başarı ile yaptı. Hiç kimseyi üzmedi. Partizan davranmadı. Tüm Osmaniye Mahal lesi sakinlerinin saygı ve sevgisini kazandı.

Kızılay'a da çok yardımı oldu Ahmet Hocaoğ lu'nun. Kızılay'ın kapısı O'nun gayreti ile hep halka açık tutul du. Muhtarlığı bıraktıktan sonra da halkın kendi- sine olan saygı ve sevgisi hiç eksilmedi.

Bir kaza sonucu düşünce, kalça kemiği kırıldı. Protezle yürümek te zorlandı. Halkı ile sevenleri ile il- gisini hiç eksilt medi. Dost meclis lerine, toplantı lara hep katıldı, güldü, güldürdü. Evlatları, titrediler babacıklarına. Tüm arzularını yerine getirdiler. Tüm arzularını gerçekleştirdiler. Babaları onlar üzerine nasıl titredi ise evlatla rı, damatları, torunları da O'na öyle davrandılar.

Ahmet Ağabeyi min bir arkadaşı dostu olarak, üstün hizmetleri nedeni ile tüm Hocaoğlu Ailesini kutlarım.

İnsan onuruna saygı duyan insandı Ahmet Hocaoğlu.

Bir dönemin mülkü idare amirinin düzenle diği muhtarlar toplantısında, odacısına küçük düşürücü bir davranışı üzerine protesto ederek toplantıyı terk etmiş, o mülki idare amirinin görevi süresi içinde düzenlenen muhtarlar toplantısına katılmamıştı.

Son nefesini verinceye kadar selamını aldım, selam ve saygıları mı sundum oğulları ile.

Bir ağabeyi, bir örnek aile babasını, kendi sini halkına ada mış bir büyük insanı yitirmenin acısını yüreğimde duyuyor, çoğu ortak dostlarımız da duymakta. Kendisine Allah- tan rahmet, evlat larına, damatları na, torunlarına, akraba, dost ve arkadaşlarına sabırlar diliyo- rum.

Mekanın cennet olsun Ahmet Hocaoğlu Ağabeyim.

'Gemlik Körfez' www.gemlikkorfezgazetesi.com

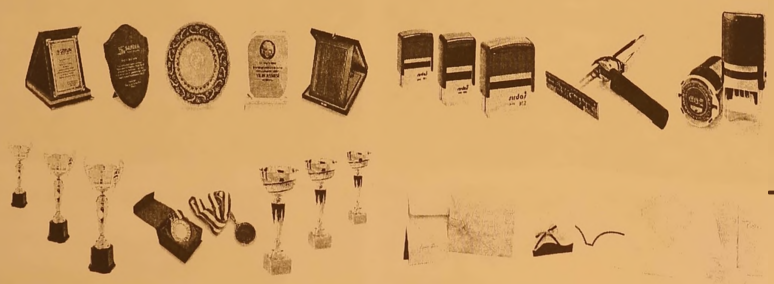

42 yıllık tecrübemiz ile hizmetinizdeyiz....

Golden Ajans

MATBAACILIK YAYINCILIK REKLAMCILIK ORGANİZASYON VE TANITIM HİZMETLERİ

DAVETİYE
FATURA
SEVK İRSALİYESİ
TAŞIMA İRSALİYESİ
GİDER MAKBUZU
TAHSİLAT MAKBUZU
TAKVİM & KİTAP
DERGİ & İLAN
KARTVİZİT & KAŞE
EL İLANI & BROŞÜR
CİLT YAPIMI
İLAN & REKLAM
PLAKET & KUPA
MADALYA
NİKAH ŞEKERİ
BEBEK ŞEKERİ
HEDİYELİK EŞYA

İstiklal Cad. Bora Sok. No:5/A GEMLİK
Tel : 0 224 513 96 83

TEŞEKKÜR

AİLEMİZİN BÜYÜĞÜ, SUNĞİPEK FABRİKASI EMEKLİ LABORANTLARINDAN
OSMANİYE MAHALLESİ ESKİ MUHTARLARINDAN
YARDIM SEVER İNSAN, BİRİCİK BABAMIZ

AHMET HAMDİ HOCAOĞLU'nun

ARAMIZDAN AYRILIŞI NEDENİYLE MERKEZ SOLAKSUBAŞI CAMİİNDE
YAPILAN CENAZE TÖRENİNE KATILAN
İLÇE KAYMAKAMI CAHİT IŞIK'A, BELEDİYE BAŞKANI REFİK YILMAZ'A,
TİCARET VE SANAYİ ODASI BAŞKANI KEMAL AKIT'A,
MECLİS BAŞKANI PAŞA AĞDEMİR'E, SİYASİ PARTİ İLÇE BAŞKANLARI VE
YÖNETİCİLERİNE, SİVİL TOPLUM KURULUŞLARINA, SANAYİ KURULUŞLARI
TEMSİLCİLERİNE, ÇELENK GÖNDERENLERE, TELEFON AÇANLARA,
TAZİYE ZİYARETİNE GELEN
AKP BURSA MİLLETVEKİLLERİ İSMAİL AYDIN VE ZEKERİYA BİRKAN'A
ULUDAĞ ÜNİVERSİTESİ ÖĞRETİM GÖREVLİLERİNE, ACIMIZI PAYLAŞAN
EŞ, DOST VE AKRABALARIMIZA TEŞEKKÜRÜ BİR BORÇ BİLİRİZ.

AİLESİ

YURTİÇİ SATIŞ ELEMANI

EFENDİOĞLU MERMER SAN. TİC. A.Ş.
BÜNYESİNDE
YURTİÇİ SATIŞ DEPARTMANINDA
ÇALIŞMAK ÜZERE
- IYI DERECEDE MS OFİCE
PROGRAMLARINI BİLEN
- NETSİS PROGRAMINI KULLANABİLEN
- TERCİHEN ÜNİVERSİTE VEYA
M.Y.O MEZUNU
- ASKERLİĞİNİ YAPMIŞ,
- 25-30 YAŞLARI ARASI

BAY ELEMAN ALINACAKTIR

Başvuruların şirketimize şahsen yapılması rica olunur.

EFENDİOĞLU MERMER A.Ş.

Açmalar Mevkii Gedelek -Orhangazi / BURSA
Tel : 0 224 58 00 05

Emlak vergisinde son gün 31 Mayıs

Emlak Vergisi ve Çevre Temizlik Vergisi'nin (iş yerleri ve kuyu suyu kullanan meskenler için) ilk taksitini ödeme süresi 31 Mayıs'ta sona eriyor. "Emlak vergilerinin tahsilatı her yıl ma yıs ve kasım ayla rında yapılmakta dır. Emlak Vergisi ve Çevre Temizlik Vergisi'nin (iş yerle ri ve kuyu suyu kullanan meskenler için) ilk taksitini öde me süresi 31 Mayıs ta sona erecektir. Mükelleflerin mağ dur duruma düşme meleri için belirtilen süre için de vergilerini öde meleri gerekmektedir. Belediye hizmet binamız ve Tapu Kadastro Bölge Müdürlüğü'nde bulunan vezneler de haf ta içi mesai saatleri içerisinde nakit ve kredi kartı ile öde me yapılabilmek tedir. İş Bankası, Halk Bankası, Ziraat Bankası, Yapı Kredi ve Vakıfbank World kredi kartları ile Garanti Bankası Bonus Kart'a da 100 TL üzeri ödemelerde taksit yapılmaktadır. Halk Bankası şubeleri ve ATM'lerinden de ödeme yapılabilmektedir. Ödeme süresi içinde ödenmeyen vergiler için 6183 sayılı kanun gereğince gecikme zammı uygulanacak olup, mükelleflerin gecik me zammına maruz kalmamaları için belirtilen güne kadar vergilerini ödemeleri gerekmektedir."

ELEMAN

YALOVA ARMUTLU BÖLGESİNDE AÇILAN
YENİ TERMAL OTELDE 8 SAATLİK SİSTEMDE
ÇALIŞTIRILMAK ÜZERE
BAY - BAYAN TEMİZLİK VE ÖZEL GÜVENLİK
PERSONELİ ALINACAKTIR.
MAAŞ + YEMEK + SERVİS + İSTEGE BAĞLI KONAKLAMA

0 507 179 69 65 Ömer Bey

'Yeşil Bursa' artık daha yeşil

Bursa Büyükşehir Belediyesinin yürüttüğü çalışmalarla kentte kişi başına düşen yeşil alan, son 7 yılda yüzde 30 artarak 8,30 metrekareye ulaştı. İl sınırları içinde orman varlığı yaklaşık yüzde 50 olan Bursa'nın kent merkezinde, Büyük şehir Belediyesi tarafından 2009'da başlatılan park, bahçe ve yeşil alan çalışmaları kapsamında 7 yılda 46 park açıldı. Bu parklara 752 bin 110 fidan ve çalının yanı sıra lavanta, ıhlamur, sığla, manolya, çam, leylandi, akça ağaç, sedir, top akasya, süs eriği, süs kirazı, süs narı, şekilli bitkiler ve altuni taflanlar dikildi. Bursa Orman Bölge Müdürlüğü tarafından il genelinde ağaçlandırma çalışmalarına devam ediliyor. Bursa'da 2009-2015 arasında dikilen fidan sayısı 50 milyon 56 bin oldu.

Kayıtdışıyla mücadelede ilerledik

Sosyal Güvenlik Kurumu (SGK) Kayıt Dışı İstihdam la Mücadele Daire Başkanı Yakup Süngü, SGK olarak kayıtdışı istihdamla mücadelede ilerleme kaydettiklerini belirtti. Kayıtdışı istihdamın her geçen yıl biraz daha azaldığını ifade eden Süngü, '2002 yılında yüzde 52 olan kayıtdışı istihdam bugün yüzde 32. 2008 yılından bugüne kadar 2 milyon 200 bin kayıtdışı çalışanı kayıt altına aldık. Türkiye genelinde de 150 bin civarı iş yerini kayıt altına aldık. 1 puanlık düşüşün bedeli 1,8 milyar lira. Kayıtdışı istihdamın azalma sının katkısı 36 milyar lira' dedi.

ELEMANLAR ARANIYOR

KAVLAK
ZEYTİN PERAKENDE
MAĞAZASINDA ÇALIŞACAK
BAY-BAYAN PERSONELLER
ALINACAKTIR.

0 506 269 87 18

ELEMANLAR ARANIYOR

FORKLİFT VE BOBCAT
OPERATÖRLERİ ARANIYOR

0 224 524 75 24 - 0 530 148 80 83

gemport
Gemlik Limanı ve Depolama İşletmeleri A.Ş.

GEMPORT 35 Terminal Traktör
Operatörü istihdam edecek!

Türkiye'nin ilk özel limanı Gemport, yeni limanı için aldığı 16 yeni Terminal Traktörü için 35 Terminal Traktör Operatörü istihdam edecek.

İstihdam için Gemlik'te ikamet eden adaylar öncelikli olarak değerlendirilecek olup, değerlendirme aşağıda belirtilen kriterlere göre yapılacaktır.

- En az lise mezunu (Tercihen Makine, Motor, Mekatronik, Elektrik- Elektronik, İş Makinaları bölümleri),
- 35 yaşını aşmamış,
- Terminal Traktör İş Makinası kullanma sertifikasına sahip,
- Tercihen Terminal Traktör Operatörü olarak minimum 1 yıl deneyimli,
- Tercihen ağır vasıta veya iş makinası kullanmış olmak,
- Ekip çalışmasına yatkın, hızlı öğrenebilen, problemleri analiz edebilen, sorumluluk sahibi,
- Bursa ve/veya Gemlik'te ikamet eden/edebilecek,
- Vardiyalı çalışabilecek,
- Erkek adaylar için askerlik ile ilişiği bulunmayan.

İlgilenen adayların özgeçmişlerini hr@gemport.com.tr adresine iletmeleri rica olunur.

ELEMANLAR ARANIYOR

FABRİKAMIZDA ÇALIŞACAK
BAY - BAYAN VASIFSIZ
ELEMANLAR ARANIYOR

VERONA MERMER
TEL : 514 20 21

MEYDAN KUZU ÇEVİRME

GEMLİK BURSA YOLUNDA OLAN
İŞYERİMİZDE ÇALIŞACAK
BAYAN TEMİZLİK İŞÇİSİ ve
BAY GARSON ARANIYOR

0 532 232 80 41

Erken emekli olan daha fazla maaş alacak

1 Ekim 2018 öncesi 2008 yılında sosyal güvenlik sisteminde bir düzenleme yapıl dı.1 Ekim 2008'den önce sigortası başla yan kişilerin emeklili ği ile ilgili 'memur mu,SSK'lı mı yoksa Bağ-Kur'lu olarak mı emekli olacağına, emeklilik tarihinden geriye doğru son 7 yıllık hizmet süresine bakılarak karar veriliyor. Son 7 yıllık hizmet süresi 2520 gün (360x7) ediyor. Bu 7 yıllık süre içerisinden son 1261 günde (3.5 yıl) hangi kurumdan sigorta primi ödendiyse emeklilik de ona göre hesaplanıyor. Son 7 yıllık süre içinde hizmet sürelerinin eşit olması halinde ise eşit hizmet süre lerinden sonuncu sunun tabi olduğu yasaya göre aylık bağlanıyor. Bu düzenleme milyonlarca kişinin emeklili ğini ve emekli maaşı nı etkiliyor. SSK'dan emekli olmanın birçok avantajı var.

Bir SSK'lı çalışan Bağ-Kur'lulardan daha erken emekli olduğu gibi daha fazla emekli maaşı da alıyor. Aynı şartları taşıyan bir sigortalı son 3.5 yılında SSK'dan emeklilik hakkı kazanırsa, bir Bağ-Kur'luya göre 900 gün erken emeklilik şansı elde ediyor. Ayrıca SSK'lı bir çalışanın ödemesi gereken en yüksek prim 5000-5975 gün arasındayken, Bag-Kur'lu için bu süre 9000 gün. Son 3.5 yılda SSK'dan prim ödeyerek emekli olanların emekli aylıkları da yüksek oluyor. Normal şartlarda 2008 den sonra Bağ-Kur'dan emekli olan aldığı taban aylık 750 lira civarınday ken SSK'dan emekli olan 1000 liraya yakın maaş bağlanı yor. Arada 200-300 lira fark var. Biraz daha yüksekten prim ödeyenlere bağlanan maaşlar arasındaki fark ise 500 lirayı aşıyor. Mevcut sistemde SSK avantajlı konumda. Askerlik borçlanması dikkate alınır mı? Kanuna göre; son 7 yıllık fiili hizmet süresi olarak değerlendirilen süre sigortalının bizzat çalıştığı süredir. Bu sürenin hesabında askerlik borçlanma sı, yurtdışı borçlanması gibi süreler söz konusu 7 yıllık süre içinde ise dikkate alınır. Yoksa alınmaz. Çünkü borçlanma ile borçlanma yapılan süreler satın alınır.

Kartla alışverişe devlet bonusu

Kayıt dışı ile müca delede kartlı alışveri şi teşvik edecek bir model üzerinde çalışılıyor. Nakit para yerine kartla alışveriş yapana bonus verilecek. Hükümet kayıt dışı ile mücadelenin kapsamını genişleti yor. Hem kayıt dışı ile teknolojik olarak daha fazla mücadele edilecek hem de kartlı alışverişler teşvik edilecek. Gelir İdaresi Başkan lığı'nın (GİB) koordinasyonunda yürütü len çalışmalarda nakit para kullanı mının azaltılması planlanıyor. Bu kapsamda banka

kartıyla alışveriş yapılması halinde yüzde 1'den başla mak üzere yüzde 2, 3 oranında bonus verilmesinin önü açılıyor. Biriken puanlar vergi, elektrik veya su faturası nın ödenmesinde kullanılabilecek. Örneğin bir ay için de banka kartıyla 2 bin liralık alışveriş yapılması halinde karşılığında 50-60 liralık bonus birikecek. Bu para ile herhangi bir vergi ödemesi gerçekleşti rilebilecek. Ya da bankacılık sektörü nün de anlaşması olması halinde bele diyenin su faturası veyahut elektrik faturası ödenebilecek. Maliye'nin hedefi kartla alışveri şin teşvik edilerek kayıt dışı ekonomiyi birkaç yıl içinde 5 puan daha düşüre bilmek.

İhracatçıya yeni destek paketleri geliyor

Kurulan yeni hükümetin ilk olarak ihracata yönelik destek paketlerini devreye alması planlanıyor. Yeni hükümetin açıkla yacağı pakette, uzun vadeli işyeri kredilerinden sigorta kolaylığına, ihracat alacaklarından navlun desteğine kadar geniş bir alanda yeni düzenlemeler yer alıyor. Maliye de, ihracatçılara destek amacıyla 300 milyon liralık prim alacaklarının tamamını bir kalemde ödeyerek nefes aldırdı.

İADE HIZLANACAK

İhracatçıların taşımacılık maliyeti ve navlun fiyatları nın iyileştirilmesi konusunda yeni adımlar atılacak. Uzakdoğu, ABD başta olmak üzere uzak bölgelere ihracatta navlun desteği sağlanması öngörülüyor. KDV iadelerinin hızlanması sağlanacak. Kurumlar Vergisi ni düzenli ödeyen ihracatçı firmalara prim indirimi sağla nacak. Rusya, Suri ye, Irak gibi ülkelere mal satan firmalara ilave destekler sağlanacak. Bu ülkelere ihracat yapan firmaların kredi borçları konusunda da kolaylıklar olacak. İhracat garantili yatırımlar uzun vade li kredilerle desteklenecek. Yatırımcılar için olduğu gibi ihracatçı firmalara da ücretsiz yer tahsisi yapılacak. İhracatçı firmalara danışmanlık desteği verilecek. İhracatta zaman kaybına neden olan gümrük işlemleri başta olmak üzere bürokratik işlemler hızlandırılacak. İhracat tanıtımları teşvik edilecek. Türk tasarımcıların dünyaya açılması için dünyaca tanınan profes yoneller ile çalışmalarına imkân sağlanıyor.

'Gemlik Körfez' www.gemlikkorfezgazetesi.com

GEMLİK REHBERİ

GEREKLİ TELEFONLAR	
İtfaiye	110
Polis İmdat	155
Jandarma İmdat	156
Jandarma K.	513 10 55
Polis Karakolu	513 18 79
Gar. Kom.	513 12 06
KAYMAKAMLIK	
Kaymakamlık	513 10 51
C.Savcılığı	513 10 53
C.Savcı Yrd.	513 29 54
Emniyet Müd.	513 10 28
ULAŞIM	
Pamukkale	812 00 26
DENİZ UÇAĞI	813 86 13
Pegasus Akmis Seyahat	814 43 62
METRO	813 12 12
Aydın Turizm	812 20 77
Süzer Turizm	812 10 72
Karbaroğlu-Esadaş	814 46 46
Kamil	814 67 71
Kamil Koç	812 01 83
HASTANELER	
Devlet Hastanesi	517 34 00
Sahil Dev. Hast.	513 23 29
Mer.Sağ.Ocağı	513 10 68
Tomokay Tomografi	513 65 29
Acıbadem	280 44 44
TAKSİLER	
Körfez Taksi	513 18 21
Çınar Taksi	513 24 67
Güven Taksi	513 32 40
Gemlik Taksi	513 23 24
Manastır Taksi	517 33 94

RESMİ DAİRELER	
Telefon Arıza	121
UEDAŞ ARIZA	186
UEDAŞ İşletme	513 45 03
Statyum	514 00 95
Orm.Böl.Şef.	513 12 86
Milli Eğt. Md.	513 11 74
Halk Kütüphane	513 13 53
Askerlik Şb.	513 10 57
Karayolları	513 13 08
Liman Baş.	513 11 33
Mal Müd.	513 10 95
Nüfus Md.	513 37 42
Özel İd. Md.	513 15 07
Tapu Sicl. Müd.	513 14 14
Müftülük	513 13 64
Gümrük Md.	524 85 86
Ver. Dairesi Md.	513 10 92
İlçe Tarım Müd.	513 10 45
İlçe Seç. Md.	513 77 73
Halk Eğitim Müd.	513 18 46
İŞ-KUR	513 71 66
BELEDİYE	
Santral	513 45 21 -23
Başkanlık	513 45 20
BUSKİ	514 57 96
İtfaiye	513 23 25
Muhasebe Md.	513 45 21-182
Yazı İşl. Md.	513 45 21-111
Su Arıza	Yalnız 185

DENİZ OTOBÜSÜ	
Bursa	256 77 84
Mudanya	544 30 60
Yenikapı	(212) 516 12 12
Yalova	(226) 811 13 23
İDO İmam Aslan Dinlenme Tes.	513 23 94
VAPUR - FERİBOT	
Yalova	(226) 814 10 20
Topçular	(226) 363 43 19
Eskihisar	(262) 655 60 31
OTOBÜS	
Şehirlerarası Otobüs Terminali	261 54 00 (18 Hat)
DAĞITICILAR	
GEMDAŞ	513 29 29
Aygaz	513 12 95
Habaş	513 16 37
Mogaz	513 75 58
Ergaz	513 88 43
Milangaz	513 22 59
Habaşgaz	513 45 46
Yeni Likitgaz	513 65 00
BP Gaz	514 59 81
Bütünler Likitgaz	513 80 00
Akçagaz	514 88 70
Totalgaz	514 17 00
Akcan Petrol	513 10 79
MAR-PET	513 30 33
Tuncay Otogaz	513 16 45
Beyza Petrol	513 01 93

Gemlik Körfez
GEMLİK'İN İLK GÜNLÜK SİYASİ GAZETESİ

YEREL SÜRELİ YAYIN
YIL : 42 SAYI : 5486
FİYATI : 50 Kr. (KDV Dahil)
Sahibi : Serap GÜLER
Sorumlu Yazı İşleri Müdürü : Kadri GÜLER
İstiklal Cad. Bora Sok. No:5/A
Tel : 513 96 83 GEMLİK
korfezofset@hotmail.com
Yönetim ve Basım Yeri :
GÜLER AJANS
Matbaacılık-Yayıncılık-Reklamcılık Tesisi
İstiklal Cad. Bora Sok. No:5/A GEMLİK
(Dini bayram Günleri ve Pazar günleri yayınlanmaz)

GEMLİK SİNEMA GÜNLÜĞÜ
VENÜS SİNEMASI
Kaptan amerika kahramanların savaşı (3d türkçe): 11:00-14:00-17:00-20:30...
Oflu hocanın şifresi 2: 11:30-14:00-16:30-19:00-21:15...
Angry birds (2d türkçe): 10:30-12:15-14:00-15:45:17:30...
alamet_i kıyamet: 19:00-21:00...
513 33 21

YİĞİT İNŞAAT
1987

YAPI MALZEMELERİ LTD. ŞTİ.

BANYO & MUTFAK & SERAMİK & CAM MOZAİK
VİTRİFİYE & BANYO DOLAPLARI & LAMİNAT PARKE
KOMBİ & RADYATÖR & BOYA VE KABA İNŞAAT MALZEMESİ
ISI VE SU YALITIM ÜRÜNLERİ & SIHHİ TESİSAT ÜRÜNLERİ

Adliye Binası Altı Yeni Pazar Cad. No: 98
Tel : 0 224 514 31 64 Fax : 0 224 513 90 41 GEMLİK
www.yigitinsaatgemlik.com

MİLTON
DÜĞÜN SALONU

GEMLİK KÖRFEZİ'NİN DENİZLE
BİRLEŞTİĞİ MÜTHİŞ MANZARADA
YENİLENEN YÜZÜMÜZLE EN
GÜZEL ANLARINIZI
YAŞATMAK İÇİN VARIZ

Pasta - Meşrubat - Çerez
Piyanist + Dj Performans
Saten Sandalye Giydirme
Nikah Masası - Volkan gösterisi

2016 yılı
REZERVASYONLARIMIZ
BAŞLAMIŞTIR

İnternetten Canlı Yayın - Sahne - Işık gösterisi
Servis ve ekipmanlar - Sürpriz gösteriler

www.gemlikmilton.com
facebook/miltondugun
plus.google.com/miltondugun
HÜKÜMET KONAĞI KARŞISI
TEL : 513 10 71 GEMLİK

Kuruluş:1973

Gemlik Körfez

GEMLİK'İN İLK GÜNLÜK SİYASİ GAZETESİ

26 Mayıs 2016 Perşembe www.gemlikkorfezgazetesi.com 50 Kr.

Girit ve Rumeli Türkleri Kültür ve Dayanışma Derneği el işi dantel sergisi açıldı

Miting gibi sergi açılışı

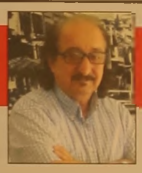

Güne Bakış

Kadri GÜLER
kadri_guler@hotmail.com

YENİ DÖNEM..

İktidarda bulunan AKP'nin Pazar günü yaptığı Kurultay sonucu, Genel Başkanlığına Binali Yıldırım'ın seçilmesiyle, Türkiye'de yeni bir dönem açıldı.

Eski Başbakan ortada hiçbir neden yokken, Cumhurbaşkanının istediği gibi biri olamadığı için resmen görevinden alındı..

Ahmet Davutoğlu, seçimle göreve gelmesine karşın Başbakanlığı bıraktı.

Dev. Syf. 4'te

Gemlik Kayma kamlığı ile Girit ve Rumeli Türkleri Kültür ve Dayanış ma Derneği tarafın dan hazırlanan 'Girit ve Rumeli Elişi, Dantel ve Kermesi' açılışı mitinge dönüştü.

Dün Paşa Konağı'n da yapılan açılış ve sergi büyük ilgi gördü. Kaymakam Cahit Işık, "Girit ve Rumeli Türkleri Kültür ve Dayanış ma Derneği ile birlikte ortak proje olan "Kültürünü Öğren, Mirasına Sahip Çık" konulu projenin ortağı olduk.

Bu proje örnek oldu, diğer derneklerle de uygulayacağız." dedi.

Girit ve Rumeli Türk leri Kültür ve Daya nışma Derneği Başkanı Ahmet Çakmak ise derneğin yoğun bir program dahilinde çalışma larına devam ettiği ni, dernek üyeleri bayanların Girit ve Rumeli dantel, elişi örgüleri kursunda 9 ay gibi kısa bir sürede kültürlerinin güzel örneklerini ortaya çıkardıklarını söyledi. *Syf 2'de*

ÖZEL AYKENT İLKÖĞRETİM OKULU 2002 GEMLİK

ÖZEL "Yeni bir Aykent ile hedeflerinize doğru"

AYKENT

İLKÖĞRETİM OKULU ve ANASINIFI

Eğitim ve öğretim yılı boyunca Milli Eğitim Bakanlığı'nın uyguladığı müfredat programına göre zorunlu gördükleri kültür ve branş derslerinin yanı sıra sosyal aktivitelerimiz bulunmaktadır

ANA SINIFI 1,2,3. SINIFLARA HAFTADA 6 SAAT
4,5,6,7. SINIFLARA HAFTADA 8 SAAT İNGİLİZCE

SOSYAL AKTİVİTELERİMİZ:

MÜZİK
MASA TENİSİ
VOLEYBOL
BASKETBOL
SU SPORLARI
JİMNASTİK
TİYATRO
BİLGİSAYAR
HALK OYUNLARI
SATRANÇ

Deneyimli kadromuz ile çağdaş eğitim anlayışıyla sizlere en yakın özel okuluz...

Gemlik- Orhangazi yolu 2. Km Umurbey Paşabahçeler Mevkii
Tel : 513 50 84 GEMLİK www.aykentilkogretim.k12.tr

Girit ve Rumeli Türkleri Kültür ve Dayanışma Derneği el işi dantel sergisi açıldı

Miting gibi sergi açılışı

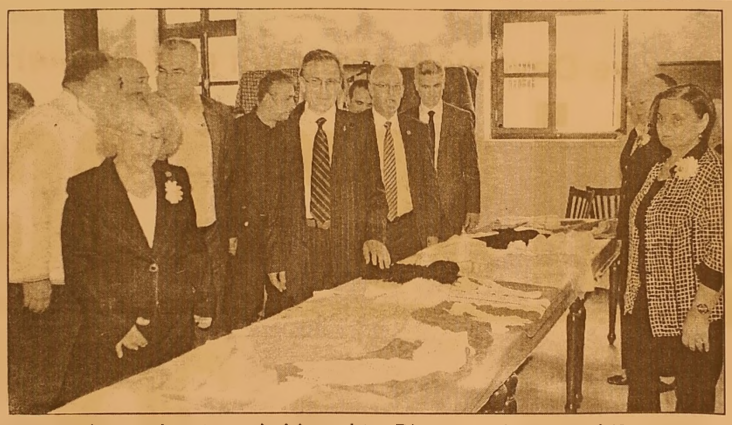

Gemlik Kaymakamlığı ile Girit ve Rumeli Türkleri Kültür ve Dayanışma Derneği tarafından hazırla nan 'Girit ve Rumeli Elişi, Dantel ve Kermesi' açılışı mitinge dönüştü. İçişleri Bakanlığı'nın projelerinden "Kültü rünü Öğren, Mirası na Sahip Çık", projesi kapsamında Gemlik Kaymakam lığı ile birlikte organize edilen Girit ve Rumeli Elişi, Dantel Kermesi açılışı dün saat 17.oo de BUSMEK binasında yapıldı.

Kaymakam Cahit Işık, Belediye BaşkanYardımcısı Ahmet Avcı, İlçe Emniyet Müdürü Cafer Gündoğdu, İlçe Milli Eğitim Müdürvekili Mehmet Duran, Ticaret Borsası Bakanı Özden Çakır, Meclis Başkanı Mustafa Duran, İlçe Nüfus Müdürü Nazlı Değirmenci, siyasi parti temsilcileri, Girit ve Rumeli Türkleri Derneği Başkanı Ahmet Çakmak, dernek üyeleri, muhtarlar ve davet lilerin katıldığı açılışta Gemlik Halk Dansları Folklör Derneği küçük folklörcülerinin halk oyunları gösterisi ile başlayan açılış büyük ilgi gördü.

Açılışta konuşan Kaymakam Cahit Işık, *"Girit ve Rumeli Türkleri Kültür ve Dayanışma Derneği ile birlikte ortak proje olan "Kültürünü Öğren, Mirasına Sahip Çık" konulu projenin ortağı olduk. Bundan hedefimiz sosyal sorunlarımıza çare arayışıdır. Gençlerimizin içine düştüğü boşluğu kaldırmaktır. Bir takım değerlerimizi geleceğe taşımaktır. Bizi biz yapan bir çok değerlerimiz var ki, bunları artık yeni anlayışla birlikte unutmaktayız. Böyle olunca kültürümüze karşı pozitif anlayışlarla batıdan gelen kültür erezyonuyla milli değerlerimiz yok olmaktadır. Dernek başkanımızla birlikte bu projeyi hayata geçirmeye karar verdik. Bu proje örnek oldu, diğer derneklerle de uygulayacağız."* dedi.

9 AYDA HAZIRLANDI

Dernek Başkanı Ahmet Çakmak yaptığı konuşmada ise, derneğin yoğun bir program dahilinde çalışma larına devam ettiğini, dernek üyeleri bayanların Girit ve Rumeli dantel, elişi örgüleri kursunda 9 ay gibi kısa bir sürede kültürlerinin güzel örneklerini ortaya çıkardıklarını söyledi.

Belediye başkan vekili Ahmet Avcı ise Belediye olarak sosyal ve kültürel etkinliklere bütçenin elverdiği oranda katkıda bulunduklarını belirterek, *"Bazı dernekler az bütçe ile çok işler başarıyor. Bu dernek te onlardan biri. Kermesin hayırlı olmasını diliyorum"* dedi.

Serginin kurdelası kesildikten sonra bayanların yaptığı elişi çalışmaları katılanlarca beğeni ile gezildi. Bu arada kermes ve sergi açılışına katılanlara sıcak lokma dağıtıldı.

Gemlik Körfez
GEMLİK'İN İLK GÜNLÜK SİYASİ GAZETESİ

Seyir halindeki araç alev topuna döndü

Bursa'da LPG'li otomobil seyir halindeyken alev alev yandı. Aracı söndürmeye çalışan sürücü elinden ve yüzünden yanarak yaralandı. Edinilen bilgilere göre, olay Osmangazi Yeni Yalova yolu Buttim kavşağında meydana geldi. İddiaya göre sürücü Birol K. yönetimindeki 16 GP 903 plakalı otomobil Buttim kavşağına geldiği sırada orta şeritte alev aldı. Birden alev topuna dönen otomobilin içindeki sürücü Birol K.'yı yoldan gecen diğer araç sürücüleri ve vatandaşlar yanmak üzereyken araçtan çıkardı. Olay yerine gelen itfaiye aracı söndürdü.Yüzü ve elleri yanan sürücü ambulans ile Çekirge Devlet Hastanesi'ne kaldırıldı. Alev topu içinde yanan ve kullanılamaz hale gelen LPG'li araç itfaiyenin çabasıyla söndürülürken, LPG tankının patlamaması teselli oldu. Polis olayla ilgili tahkikat başlattı.

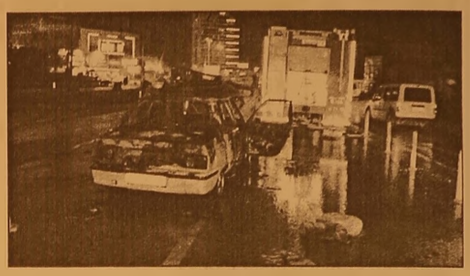

Ev bakma kavgasında silahlar peş peşe patladı

Silah ve bıçakların konuştuğu kiralık ev bakma kavgasında biri polis 4 kişi yaralandı. Olaydan sonra vatandaşlar tarafından linç edilmek istenen eli silahlı şüpheli, güven timleri tarafından kurtarılarak gözaltına alındı. Polis, aksiyon filmlerini aratmayan sıcak kovalamacanın yaşandığı olayla alakalı firar eden iki şüphelinin peşine düştü. Edinilen bilgiye göre, olay Osmangazi Doğan bey TOKİ Konutları'nda meydana geldi. İddiaya göre, kiralık ev bakan müşteriler le emlakçı arasında tartışma çıktı. Sözlü tartışmasının büyümesi üzerine bıçak ve silahlar konuştu.

Kanlı kavgada Murat K, emlakçı Hakan B. silahla yaralandı. Hastane yanında ambulans bekleyen yaralılara ilk müda haleyi vatandaşlar yaptı. Olaydan sonra elinde silahla kaçmaya çalışan şüphelinin peşine esnaf da düştü. Film setini aratmayan kovalamaca kameralara böyle yansıdı. Güven timleri tarafından yakalanan ve kulağından bıçakla yaralanan 21 yaşındaki şüpheli Ali S.'yi linç edilmekten polisler kurtardı. Bu sırada bir polis memuru Y.Ç. da hafif şekilde yaralandı. Yaralılardan biri vatandaşlar tarafından özel araçla, diğeri ambulansla hastaneye sevk edildi. Polis olaydan sonra firar eden 2 şüphelinin peşine düştü. Olayla alakalı soruşturma sürüyor.

ATM dolandırıcıları suçüstü yakalandı

3 farklı banka ATM'sine düzenek kurarak dolandırıcılık yapmaya çalışan 3 dolandırıcı, şikayetler üzerine çevredeki güvenlik kameralarını incelemeye alan polis tarafından yakalandı. Yıldırım da 3 farklı ATM'ye düzenerek kurarak vatandaşları dolandırmaya çalışan 3 kişi gözaltına alındı. Duaçınarı Mahallesi Ankara yolu Caddesi'ndeki bir bankaya ait ATM'den yatalak hasta olan babasına ait banka kartıyla para çekmeye çalışan 52 yaşındaki Resmi Özkasapoğlu, kartını ATM'ye takarak işlem yapmaya başladı. Çekmek istediği miktar olan bin 200 lira yazan Özkasapoğlu, işlem yaptığı ATM'nin parayı saydığını ancak hazneden kendisine ulaşmaması üzerine polis ve banka görevlilerine haber verdi. Olay yerine gelen Bursa Emniyet Müdürlüğü Yankesicilik ve Dolandırıcılık Büro Amirliği'ne bağlı

ekipler, ATM'nin nakit para haznesine düzenek kurulduğunu tespit etti. Ardından bölgeye gelen olay yeri inceleme ekipleri, para çekme haznesine kurulan düzeneği kaldırarak, hazneye sıkışan bin 200 lirayı çıkardı. Dolandırılmaktan polis ekiplerinin dikkati sayesinde kurtulan Özkasapoğlu, *"Para çekmek için ATM'ye geldim. Şifremi girerek işleme başladım. Miktarı yazdım, cihaz parayı saymaya başladı ancak nakit haznesi parayı bana vermedi. Bende kartı çıkartıp tekrardan taktım. Para çekilmiş olarak görününce durumu polise bildirdim"* ded Olayla ilgili soruşturmayı sürdüren polis, Yüksek İhtisas Eğitim ve Araştırma Hastanesi yakınlarında bulunan iki farklı ATM'ye daha düzenek yerleştirildiği ihbarını aldı. Olay yerine gelerek torna vidayla ATM'lerdeki düzenekleri açan ekipler, 43 yaşındaki Sezgin H.'ye ait bin 75 lira parayı teslim etti. Başka bir AM'deki düzeneğin kaldırılmasıyla, henüz sahibi belirlenemeyen 250 TL. ise bankaya görevlilerine teslim edildi. ATM'lerin çevresinde bulunan güvenlik kameralarını inceleyen polis, tesbit edilen şüpheliler F.G., B.S. ve A.G.'yi başka bir ATM'ye düzenek kurarken suçüstü yakaladı.

IŞİD operasyonu: 12 gözaltı

Terör örgütü IŞİD'e yönelik düzenlenen operasyonda 12 kişi gözaltına alındı. Bursa Emniyet Müdürlüğü Terörler Mücadele Şube Müdürlüğü ekipleri, Cumhuriyet Savcılığı'ndan alınan iznin ardından takibi yapılan terör örgütü IŞİD üyesi olduğu iddia edilen kişilere yönelik operasyon düzenledi. Eşzamanlı

operasyonda, 12 kişi gözaltına alındı. Şüphelilerin, Suriye'deki IŞİD üyeleriyle iletişim içerisinde olduklarını ifade eden yetkililer, gözaltı sayısının artabileceğini açıkladı. Şüphelilerin ifadeleri alındıktan sonra 'Terör örgütü üyesi olmak' suçlamasıyla adli yeye sevk edileceği belirtildi.

Üniversiteli Alper'in acı ölümü

Bursa Uludağ Üniversitesi İktisadi ve İdari Bilimler Fakültesi Ekonometri Bölümü 4'üncü sınıf öğrencisi 25 yaşındaki Alper Aydın, karaciğer kanseri tedavisi gördüğü Tıp Fakültesi Hastanesi'nde yaşamını yitirdi. Aydın'ın memleketi Ordu'da yaşayan yakınları, acı haber üzerine yasa boğuldu. Uludağ Üniversitesi Ekonometri Bölümü 4'üncü sınıf öğrencisi Alper

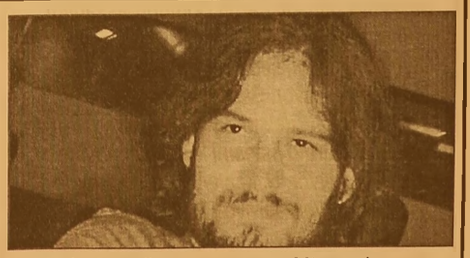

Aydın'a 2 ay önce karaciğer kanseri teşhisi konuldu. Uludağ Üniversitesi Tıp Fakültesi Hastanesi'nde tedavi gören Alper Aydın, bugün hayatını kaybetti. Gencin Ordu'nun Altınordu İlçesinde yaşayan yakınları acı haber üzerine yasa boğuldu. Alper Aydın'ın babası Hacı Aydın'ın Bayındır Memursen Ordu İl Başkanı olduğu belirtildi.

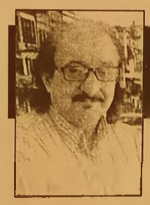

Güne Bakış

Kadri GÜLER
kadri_guler@hotmail.com

YENİ DÖNEM..

Bırakırken de kutsal davalarını halel getirilmemesinden söz etti.

AKP'nin kutsal davası nedir?

Kutsallık, dini bir terimdir aslında.

Saygı duyulana dokunmamak, bozmamaktır. Üzerine titrenendir, tanrısal olandır.

AKP'nin kutsalının açıklanması gerekir.

Pazar günü yapılan kurultayın senaryosu belliydi.

Davutoğlu istifa edecek, yerine yeni genel başkan Yıldırım seçilecekti.

O'nu da Cumhurbaşkanı belirlemişti.

Yani sizin anlayacağınız, parti içindeki demokrasi falan yok.

Partisinde demokrasiyi tek adamın sözü olarak uygulayan bir siyasi görüş, ülkede demokrasiyi asıl oluşturur.

O'nu da geçtik.

Anayasa'ya göre tarafsız olması gereken bir Cumhurbaşkanının bir siyasi partinin kurultayına gönderdiği mesaj okunurken, tüm salonun ayağa kalkarak adeta saygı duruşuna geçmesi nedir?

Bu durum, AKP'nin giderek FAŞİST bir parti görünümü sergilemesidir.

Faşizim ülkeye böyle gelir.

Önce partililer lideri kutsallaştırır, her sözünü yerine getirirler, bir bakarsınız zaman içinde lider FÜHRER olmuştur.

Alman tarihi, İtalyan ve İspanya tarihinde bunlar yaşandı.

Kurultayın yapılıp, Genel Başkanın seçilmesi ardından, aynı gün Başbakanlık görevi Binali Yıldırım'a verildi, aynı hızla yeni bakanlar kurulu listesi Sarayca kabul edilerek bakanlar atandı.

Dün ise; yeni Bakanlar Kurulu, ilk kez Sarayda Cumhurbaşkanının başkanlığında toplandı.

Burada Anayasa'ya göre tuhaf bir durum var.

Cumhurbaşkanı Anayasayı takmamaktadır.

Değiştirmeden, değiştirilmiş kabul ediliyor. Ve uygulamaya sokuluyor.

Nedir durum?

Başkanlık olmadı, Partili Cumhurbaşkanlığı uyguluyoruz.

Cumhurbaşkanı, seçilmiş Başbakan'ı "Seni istemiyorum" diyor, Başbakan gidiyor.

Yerine "Binali" gelsin diyor. "Binali" getiriliyor.

Bakanlar Kurulu listesini "Binali"nin eline veriyor, onaylıyor, Bakanlar Kurulu Sarayda toplanacak diyor, Sarayda toplanıyor.

Durum bu.

Öte yandan anaların ağlaması sürüyor.

Her gün şehit haberleri geliyor.

Bakanlar Kurulu toplanırken, biri binbaşı 6 şehit veriyoruz.

Nereye gidiyoruz sorusunu sormanın zamanı daha gelmedi mi?

Genç şair kitabını imzalayacak

Antalya da yaşayan genç şair Betul Mutlu, "Kapat Bacaklarını Aşk'a" adlı şiir kitabını Gemlikliler için imzalayacak. Demirsubaşı Mah. yokuşunda bulunan Yonca Kitabevinin davetlisi olarak ilçemize gelen genç şair Betül Mutlu, şiir yazmadan önce kısa öyküler yazarak yazım hayatına başladığını söyledi. İlk şiir kitabı olan "Kapat Bacaklarını Aşka" adlı kitabını okurlarıyla buluşturacak. Şiir sevenleri, 4 Haziran günü Yonca Kitabevine beklediğini söyleyen genç şair, Gemlik'te olmaktan mutluluk duyduğunu belirtti.

Geri dönüşümü öğrendiler

Gemlik 100. Yıl İlkokulu 3. Sınıf Öğrencileri, "Geri Dönüşüm Projesi ve Uygulamalarını" yerinde öğrendiler. Gemlik Belediyesi Temizlik İşleri Müdürü Ahmet Dedetürk'ü Müdür Yardımcıları İbrahim Şahin ile birlikte Belediyede ziyaret eden öğrenciler, Belediyenin alt yapı ve temizlik işlerine yönelik çalışmalarının yanı sıra, Geri Dönüşüm konusunda bilgiler aldılar. "Gemlik'i daha nasıl Temiz

Tutarız?" temalı ders konusu kapsamında Temizlik İşleri Müdürü Ahmet Dedetürk'ten bilgiler alan 100. Yıl İlkokulu öğrencileri, konuya hâkimiyetleri ve sorularıyla da takdir topladılar. Ahmet Dedetürk, Atık Pil Toplama, Bitkisel Atık Yağ Toplama ve Ambalajlı atıklar ile ilgili çalışmaların birçok il belediyesinden daha etkili olduğunu ifade etti. 2015 yılı içinde 700 kilogram atık pil, 4 bin 722 kilogram bitkisel atık yağ ve 4 bin 170 ton da ambalaj atık topladıklarını kaydeden Dedetürk, uygulamayı Milli Eğitim Müdürlüğü ve okullar ile işbirliği çerçevesinde bu yıl da devam ettirdiklerini hatırlattı.

Kent Konseyi'nden şehit ailelerine anlamlı gezi

Gemlik Şehit Aileleri Derneği'nin Bilecik, Söğüt ve İznik gezileri büyük ilgi gördü. Gemlik Belediyesi ve Gemlik Kent Konseyi'nin desteğiyle organize edilen geziye, Kent Konseyi Genel Sekreteri Mehmet Çelik, Dernek Başkanı Hüseyin Bıçakçı ve şehit aileleri katıldı. Osmanlı İmparatorluğunun Manevi Kurucusu Şeyh Edebali Türbesi, Söğüt Kayı Boyu Lideri 623 yıllık saltanatın temelini atan Ertuğrul Gazi Türbesi, Osmanlı İmparatorluğu'nun ilk Kadısı

Dursun Fakıh Türbesi ve İznik Abdül Vahap Sancaktar Türbesi, Yeşil Cami ve Ayasofya Camiini kapsayan geziden duyduğu memnuniyeti dile getiren Dernek Başkanı Hüseyin Bıçakçı, şehit ailelerine yönelik hizmet ve desteklerini esirgemeyen Belediye Başkanı Refik Yılmaz'a da teşekkür etti. Gemlik Şehit Aileleri Derneği'nin Eylül ayında da kültürel bir gezi organizasyonu yapacağı açıklandı.

BİL OKULLARI

"Köklü bir geçmişten, Aydınlık geleceğe..."

DÜNYA İNOVASYON OKULU **ORHANGAZİ'DE** AÇILIYOR!

2016 - 2017 Eğitim Öğretim Sezonunda Hizmetinizdeyiz

ANAOKULU • İLKOKUL • ORTAOKUL

bilorhangazi www.bilokullari.com.tr | 444 5 245

İznik Gölü mavi tur seferleri başladı

Bursa Büyükşehir Belediyesi'nin ulaşım şirketi BURULAŞ tarafından işletilen Akşemseddin Gemisi ile İznik Gölü mavi tur seferleri başladı.
Gezi teknesi formunda yenilenerek üstte ve altta açık alan yaratılan Akşemseddin Gemisi, Orhangazi İskelesi'nden hareket ederek bir saat süren keyifli bir yolculuktan sonra İznik'e ulaşıyor. İznik'te yarım saatlik bir mola veriyor ve sonra tekrar Orhangazi iskelesine dönüş yolculuğuna çıkıyor. Vatandaşlari mola dahil toplam 2 saat 30 dakikalık bir göl

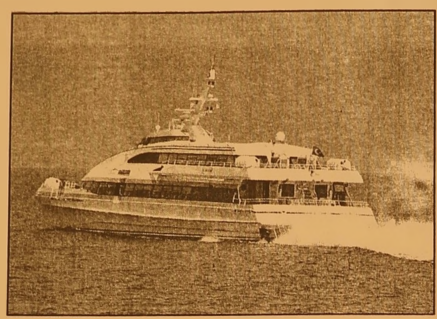

turunun keyfini doyasıya çıkarıyor. Geçtiğimiz günlerde Orhangazi Belediye Başkanı Neşet Çağlayan ve çok sayıda vatandaşın katılımıyla düzenlenen tanıtım turu büyük ilgi gördü. Oldukça neşeli dakikalar yaşayan vatandaşlar, turdan çok memnun kaldıklarını ve bu sayede İznik Gölü'nün güzelliklerini bir kez daha keşfettiklerini belirttiler.
Orhangazi ve İznik ilçelerinin yaşam kalitesinin artmasına da katkı sağlamak ve doğal güzelliklerle tarihi mirasa farkındalık oluşturmak için gereken çalışmaları sürdürdüklerini belirten BURULAŞ yetkilileri, tüm vatandaşları göl gezisine beklediklerini ifade etti.
BURULAŞ tarafından yapılan açıklamaya göre; gezi gemisi olarak yeniden düzenlenen ve 81 kişilik kapalı, 74 kişilik açık bölüm olmak üzere toplam 155 yolcu kapasitesine sahip olan Akşem seddin gemisi ile göl keyfi akıllı Bursakart veya tek binişlik biletle 6,00 TL olacak. Ayrıca gemi, nişan, düğün ve toplantı organizasyonları için de özel kiralama ile hizmet verebilecek.

Hayvanat Bahçesini gezdiler

Bursa Büyükşehir Belediyesinin gön dermiş olduğu iki otobüs eşliğinde Çınar İlkokulu 2/A, 2/B, 2/C ve 2/D sınıfları 88 öğrenci, 8 veli ve 4 öğret menle Bursa Hayvanat Bahçesi'ne gezi düzenlediler. Hayvanat Bahçe sini iki rehber eşliğinde gezen öğrenciler, daha önce sadece televizyondan ya da diğer yayın organlarından gördükleri hayvanları birebir yakından görme fırsatını yakala dılar. Hayvanları inceleyen çocuklar; bol bol resim çektirdiler, annelerinin hazırlamış oldukla rı yiyeceklerle piknik yaptılar.

'Gemlik Körfez' www.gemlikkorfezgazetesi.com

42 yıllık tecrübemiz ile hizmetinizdeyiz....

Göler Ajans
MATBAACILIK YAYINCILIK REKLAMCILIK ORGANİZASYON VE TANITIM HİZMETLERİ

DAVETİYE
FATURA
SEVK İRSALİYESİ
TAŞIMA İRSALİYESİ
GİDER MAKBUZU
TAHSİLAT MAKBUZU
TAKVİM & KİTAP
DERGİ & İLAN
KARTVİZİT & KAŞE
EL İLANI & BROŞÜR
CİLT YAPIMI
İLAN & REKLAM
PLAKET & KUPA
MADALYA
NİKAH ŞEKERİ
BEBEK ŞEKERİ
HEDİYELİK EŞYA

İstiklal Cad. Bora Sok. No:5/A GEMLİK
Tel : 0 224 513 96 83

Hisar Anadolu Lisesi madalya ile döndü

Hisar Anadolu Lisesi Uluslararası İnspo Proje Yarışmasında finale kalmayı başarmıştı

12 Ülke ve Türkiye'nin pek çok ilinden gelen ekiplerle yarışıp, "Kekik (Thymus vulgaris), Nane (Mentha piperita) ve Lavanta (Lavandula L.) bitkileri Uçucu Yağlarının Klima larda Üreyen Bakteriler Üzerindeki Antibakteriyel Etkilerinin İncelenmesi" konulu projelerini jüriye ve halka sundular.
18-22 Mayıs tarihleri arasında gerçekleşen etkinlikte bilimsel olması yanı sıra aynı zamanda kültürel unsurlar da sergilendi.
Dünyanın çeşitli yerlerinden gelen ekipler ülkelerine özgü folklorik motif leri sundular.
Hisar Anadolu Lise si Bursayı temsil eden tek ekipti. Gamze Elibol ve Edanur Pehlivan adlı öğrenciler Bur sa yöresine ait bir folklor gösterisi ser giledi. Yarışma kapsamında düzenlenen kültür gecesinde aynı zamanda diğer ekiplere Gemlik'e özgü değişik hediyeleri sunup, ilçemizin ve Bursa'nın tanıtımını yaptılar. Yarışma sonunda gerçekleştirilen ödül töreninde ekip bronz madalyayla döndü.

Ada, resim yarışmasında birinci oldu

Atatürk İlkokulu 2-C sınıfı öğrencisi Ada Şimal Günay İlçe çapında yapılan resim yarışmalarında 2015-2016 eğitim öğretim yılında iki birincilik elde etmişti.
Yine Bursa Büyükşehir Belediye Başkanlığı tarafından yapılan

"Mutlu Çocuk

Umutlu Kent Çocuk şenliği" kapsamında ilkokul öğrencileri arasında yapılan "Şehrimde Şiddeti reddediyorum" konulu resim yarışmasında da Atatürk İlkokulu öğrencilerinden Ada Şimal Günay, Gemlik İlçe Birincisi oldu.

150 çalışmasını biraraya topladı

Gemport Gemlik Anadolu Lisesi Din Kültürü ve Ahlak Bilgisi öğretmeni Kadriye Sardoğan okulun çok amaçlı salonunda 150 çalışmadan oluşan kişisel resim sergisi açtı.
Okul öğretmen ve öğrencileri, eski mezunlar okul tanıtımları çerçeve sinde okulu ziyaret eden ortaokul öğren cileri ve çok sayıda davetlinin iki gün boyunca gezdiği resim ve fotoğraf sergisi izleyenler tarafından büyük bir beğeni topladı 'Denemelerim' adı verilen resim sergisinde 150 resim çalışmasının bulun duğunu söyleyen Kadriye Sardoğan *"Çalışmalarımı suluboya,yağlı boya, guaj ve kolaj tekniğiyle yapmakla birlikte çoğunluk suluboya çalışma larımdan oluşuyor. Konu olarak da genelde çocuk ve İstanbul'u ele almak tayım. Bursa ve İstanbul'da bir çok resim sergisinde çalışmalarım sergilenmekte. İstanbul'da Burhan Özer'in Kadıköy çarşı grubu atölye çalışmalarına de vam etmekteyim. yıllardır yaptığım resim çalışmala rımla kendi okulum da bir sergi açmaktan dolayı oldukça heyecanlıyım'* diye konuştu.

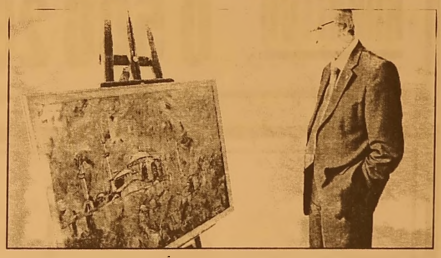

Sergiyi gezen U.Ün. Öğretim görevlisi Prof Dr Müfit Parlak'da sergiyi açan öğretmeni tebrik etti. Sergide resim çalışmalarının yanı sıra okulun fotoğrafçılık kulübü öğrencilerinin çekti ği 100'e yakın fotoğ rafta sergileniyor. Gemlik Anadolu Lisesinde Din Kültür öğretmen liğinin yanı sıra resim çalışma larında bulunan ve Gemlik Halk Eğitim Merkezi kanalıyla da fotoğrafçılık kursları da veren Kadriye Sardoğan'ın bu çalışmaları takdirle karşılanıyor.

YURTİÇİ SATIŞ ELEMANI

EFENDİOĞLU MERMER SAN. TİC. A.Ş. BÜNYESİNDE
YURTİÇİ SATIŞ DEPARTMANINDA ÇALIŞMAK ÜZERE
- İYİ DERECEDE MS OFİCE PROGRAMLARINI BİLEN
- NETSİS PROGRAMINI KULLANABİLEN
- TERCİHEN ÜNİVERSİTE VEYA M.Y.O MEZUNU
- ASKERLİĞİNİ YAPMIŞ,
- 25-30 YAŞLARI ARASI
BAY ELEMAN ALINACAKTIR

Başvuruların şirketimize şahsen yapılması rica olunur.

EFENDİOĞLU MERMER A.Ş.

Açmalar Mevkii Gedelek -Orhangazi / BURSA
Tel : 0 224 58 00 05

ELEMAN

YALOVA ARMUTLU BÖLGESİNDE AÇILAN YENİ TERMAL OTELDE 8 SAATLİK SİSTEMDE ÇALIŞTIRILMAK ÜZERE
BAY - BAYAN TEMİZLİK VE ÖZEL GÜVENLİK PERSONELİ ALINACAKTIR.
MAAŞ + YEMEK + SERVİS + İSTEGE BAĞLI KONAKLAMA
0 507 179 69 65 Ömer Bey

Bursa e-devlet'i çok sevdi

Bursa Büyükşehir Belediyesi, vatandaşa kolay, hızlı, kesintisiz ve güvenli bir şekilde hizmet sunan E-Devlet kapısı üzerinden işlemlerini yürütü yor. Bursa'da işlem lerin yüzde 39'u elektronik olarak yapılırken, bu oranla Bursa, büyükşehir belediyeleri arasın da 3'ncü sırada yer aldı. Bursa Büyük şehir Belediyesi Bilgi İşlem Dairesi Başkanlığı tarafın dan organize edilen ve ilçe belediyeleri, bağlı kuruluşlar, iştirakler ve Bursa gaz'ın katılımıyla gerçekleştirilen toplantıda e-Devlet Kapısı entegrasyo nu anlatıldı. Büyük şehir Belediyesi Meclis Toplantı Salonu'nda gerçekleştirilen ve konuşmacı olarak Türksat e-Devlet ve Bilgi Toplumu Direktörlüğünden Ahmet Utku Yaran'ın katıldığı toplantıda e-Devlet Kapısı entegrasyonunun

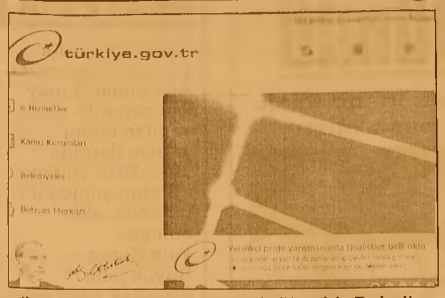

önemi ve amacı hakkında bilgiler aktarıldı. Vatandaşa sunulan hizmetler hakkında bilgiler verildi. Bursa Büyükşehir Belediye si olarak belediye hizmetlerinin vatan daşa kolay, etkin, kaliteli, hızlı, kesintisiz ve güvenli bir şekilde e-Devlet Kapısı üzerinden ulaştırıldığını, tüm büyükşehir belediye leri içinde Temmuz 2013 de sisteme girerek ilk entegras yon sağlayanlar dan biri olduğu ve yüzde 39'luk hizmet oranı ile 3. sırada yer aldığı açıklandı. Bursa Büyükşehir Belediyesinin şu anda tahakkuk, tahsilat, beyan ve sicil bilgileri gibi hizmetlerini e-devlet kapısı üzerinden verdiğini ve bunun vatandaşlar tarafın dan da benimsen diğini gördüklerini dile getiren Ahmet Utku Yaran, e-Devlet Kapısı entegrasyo nunun önemi ve amacı hakkında ilçe belediye, bağlı kuruluş, iştirakler ve Bursagaz personellerine e- devlet kapısı ve şeffaf belediyecilik hizmetleri ile vatandaş odaklı hizmetler hakkında sunum eşliğinde ayrıntılı bilgiler verdi.

ELEMANLAR ARANIYOR

KAVLAK ZEYTİN PERAKENDE MAĞAZASINDA ÇALIŞACAK BAY-BAYAN PERSONELLER ALINACAKTIR.

0 506 269 87 18

ELEMANLAR ARANIYOR

FORKLİFT VE BOBCAT OPERATÖRLERİ ARANIYOR

0 224 524 75 24 - 0 530 148 80 83

gemport
Gemlik Liman ve Depolama İşletmeleri A.Ş.

GEMPORT 35 Terminal Traktör Operatörü istihdam edecek!

Türkiye'nin ilk özel limanı Gemport, yeni limanı için aldığı 16 yeni Terminal Traktörü için 35 Terminal Traktör Operatörü istihdam edecek.

İstihdam için Gemlik'te ikamet eden adaylar öncelikli olarak değerlendirilecek olup, değerlendirme aşağıda belirtilen kriterlere göre yapılacaktır.

- En az lise mezunu (Tercihen Makine, Motor, Mekatronik, Elektrik- Elektronik, İş Makinaları bölümleri),
- 35 yaşını aşmamış,
- Terminal Traktör İş Makinası kullanma sertifikasına sahip,
- Tercihen Terminal Traktör Operatörü olarak minimum 1 yılı deneyimli,
- Tercihen ağır vasıta veya iş makinası kullanmış olmak,
- Ekip çalışmasına yatkın, hızlı öğrenebilen, problemleri analiz edebilen, sorumluluk sahibi,
- Bursa ve/veya Gemlik'te ikamet eden/edebilecek,
- Vardiyalı çalışabilecek,
- Erkek adaylar için askerlik ile ilişiği bulunmayan.

İlgilenen adayların özgeçmişlerini hr@gemport.com.tr adresine iletmeleri rica olunur.

ELEMANLAR ARANIYOR

FABRİKAMIZDA ÇALIŞACAK BAY - BAYAN VASIFSIZ ELEMANLAR ARANIYOR

VERONA MERMER
TEL : 514 20 21

MEYDAN KUZU ÇEVİRME

GEMLİK BURSA YOLUNDA OLAN İŞYERİMİZDE ÇALIŞACAK BAYAN TEMİZLİK İŞÇİSİ ve BAY GARSON ARANIYOR

0 532 232 80 41

İş hayatına atılacak kadına destek

Hükümet, kadın istihdamının arttırılması ve kadın girişimcilerin desteklenmesi için "Kadın Girişimciliği Programı"nı hayata geçirecek. Başbakan Binali Yıldırım tarafından dün açıklanan 65. Hükümet Programı'nda kadın, çocuk, engelli ve yaşlılara yönelik gelecek dönemde gerçekleştirilecek düzenlemelere yer verildi. Buna göre, Aile ve Sosyal Politikalar Bakanlığı öncülüğünde "Kadın Girişimciliği Programı" hayata geçirilecek. Program çerçevesinde kadın istihdamına yönelik sağlanan teşviklerinin sürdürülebilirliği sağlanacak ve uygulamaya konulacak Kadın Girişimciliği Programı ile kadınların iş hayatına atılmaları kolaylaştırılacak. Programla kadın istihdamının arttırılması ve ilk kez iş hayatına adım atacak kadınlar için pozitif ayrımcılık ilkesini gözeten kolaylaştırıcı tedbirlerin uygulanması öngörülüyor. Ayrıca

kız çocuklarının eğitime devam etmelerinin sağlanması için ilave teşvik mekanizmaları uygulamaya konulacak. Kadınlara yönelik mevzuat, ilgili tarafların görüşleri alınarak gözden geçirilecek.

Kreşler için teşvik düzenlemeleri yapılacak

Hükümet Programına göre, aile bazında eğitim, sağlık, istihdam, gelir gibi alanları içeren sosyal risk haritası çıkarılacak. Sosyal hizmet ve yardım kuruluşları arasında koordinasyon ve iş birliğini arttırmak amacıyla "Aile Bilgi Sistemi" kurulacak. Sosyal yardımlarda aile büyüklüğünü esas alan, ailenin bütünlüğünü koruyan ve sosyal destek hizmetlerinin bütünleşik bir şekilde sunulmasını sağlayacak yeni bir modelin hayata geçirilmesi amacıyla "Sosyal Yardım Kanunu" çıkarılacak. Vatandaşların kaliteli, hesaplı, kolay erişilebilir kreşlerden faydalanabilmesi için teşvik düzenlemeleri yapılacak, yoksul ailelere de belirli ölçütlerde internet erişimi imkanı sağlanacak. Sosyal yardım veya sosyal hizmete ihtiyacı olan bütün dezavantajlı vatandaşlar için başlatılacak Aile Sosyal Destek Programı (ASDEP) aşamalı olarak hayata geçirilecek. Aile değerlerini ön plana çıkaran kültür, sanat, eğitim çalışmaları teşvik edilecek.

Tahıl, meyve ve sebze üretiminde artış bekleniyor

Türkiye'de üretim miktarının bu yıl geçen yıla göre, tahıllar ve diğer bitkisel ürünlerde yüzde 2,2, meyvelerde yüzde 6,4, sebzelerde de yüzde 1,7 artış göstereceği öngörüldü.Türkiye İstatistik Kurumunun (TÜİK) 2016 yılına ilişkin Bitkisel Üretim 1. Tahmini verilerine göre, bitkisel üretimde geçen yıla göre artış bekleniyor. Üretim miktarının, tahıllar ve diğer bitkisel ürünlerde yüzde 2,2, meyvelerde yüzde 6,4, sebzelerde de yüzde 1,7 artış göstereceği tahmin

ediliyor. Üretim miktarlarının bu yıl yaklaşık olarak tahıllar ve diğer bitkisel ürünlerde 66,5 milyon ton, sebzelerde 30,1 milyon ton ve meyvelerde 18,9 milyon ton olarak gerçekleşmesi öngörülüyor.

Sebze üretiminde artış

Sebze ürünleri üretim miktarının bu yıl geçen yıla göre yüzde 1,7 artışla yaklaşık 30,1 milyon ton olacağı öngörülüyor.

Meyve üretiminde yüzde 6,4 artış

Meyve ürünlerinin üretim miktarının 2016'da geçen yıla göre yüzde 6,4 artarak 18,9 milyon ton olacağı öngörülüyor.

Yabancıların ağzı Türk baklavasıyla tatlandı

Türkiye'nin geleneksel tatlısı baklavayı ihraç ettiği ülke sayısı geçen yıl itibarıyla 48 oldu. Son 5 yılda elde edilen toplam gelir 20 milyon dolara yaklaştı. Türkiye İstatistik Kurumu (TÜİK) verilerinden derlediği bilgilere göre, Türkiye 2011-2015 yıllarında 5 kıtaya baklava ihraç etti. Buna göre, 2011 yılında 257,3 ton ihracat yapılırken, bu miktar 2015 itibarıyla yüzde 75 artarak 451,1 tona yükseldi. Söz konusu dönemde yapılan toplam ihracat ise 1700 ton oldu. Elde edilen

ihracat geliri de 19,2 milyon dolar olarak hesaplandı.

Zirvede ABD var

Bu dönemde en fazla ihracat yapılan ülke 311,5 tonla ABD oldu. Bu ülkeyi, 209,3 tonla Almanya, 80,6 tonla İsviçre takip etti. Bu üç ülke nin toplam baklava ihracatı içindeki payı yüzde 35 olarak kayıtlara geçti. Fransa 78,3, Suudi-Arabistan 73,5, Avustralya 52,2 tonla ihracatta ön plana çıkan diğer ülkeler oldu. Baklava ve Tatlı Üreticileri Derneği (BAKTAD) Başkanı Mehmet Yıldırım, tanıtım faaliyetlerinde elde edilen başarının ihracatın artmasının en önemli nedenlerinden olduğunu söyledi.

'Gemlik Körfez' www.gemlikkorfezgazetesi.com

GEMLİK REHBERİ

GEREKLİ TELEFONLAR	
İtfaiye	110
Polis İmdat	155
Jandarma İmdat	156
Jandarma K.	513 10 55
Polis Karakolu	513 18 79
Gar. Kom.	513 12 06
KAYMAKAMLIK	
Kaymakamlık	513 10 51
C.Savcılığı	513 10 53
C.Savcı Yrd.	513 29 54
Emniyet Müd.	513 10 28
ULAŞIM	
Pamukkale	612 00 26
DENİZ UÇAĞI	613 66 13
Pegasus Akmis Seyahat	614 63 82
METRO	613 12 12
Aydın Turizm	613 20 77
Sözer Turizm	612 10 72
Kenberoğlu-Esadaş	614 46 49
Anıtur	614 47 71
Kamil Koç	612 01 63
HASTANELER	
Devlet Hastanesi	517 34 00
Sahil Dev. Hast.	513 23 29
Mer.Sağ.Ocağı	513 10 68
Tomokay Tomografi	513 65 29
Acıbadem	280 44 44
TAKSİLER	
Körfez Taksi	513 18 21
Çınar Taksi	513 24 67
Güven Taksi	513 32 40
Gemlik Taksi	513 23 24
Manastır Taksi	517 33 94

RESMİ DAİRELER	
Telefon Arıza	121
UEDAŞ ARIZA	186
UEDAŞ İşletme	513 45 03
Statyum	514 00 95
Orm.Böl.Şef.	513 12 86
Milli Eğt. Md.	513 11 74
Halk Kütüphane	513 13 53
Askerlik Şb.	513 10 57
Karayolları	513 13 08
Liman Baş.	513 11 33
Mal Müd.	513 10 95
Nüfus Md.	513 37 42
Özel İd. Md.	513 15 07
Tapu Sicl. Müd.	513 14 14
Müftülük	513 13 64
Gümrük Md.	524 85 86
Ver. Dairesi Md.	513 10 92
İlçe Tarım Müd.	513 10 45
İlçe Seç. Md.	513 77 73
Halk Eğitim Müd.	513 18 46
İŞ-KUR	513 71 66
BELEDİYE	
Santral	513 45 21 -23
Başkanlık	513 45 20
BUSKİ	514 57 96
İtfaiye	513 23 25
Muhasebe Md.	3 4F 21-182
Yazı İşl. Md.	3 4 21-111
Su Arıza	Yalnız 185

DENİZ OTOBÜSÜ	
Bursa	256 77 84
Mudanya	544 30 60
Yenikapı	(212) 516 12 12
Yalova	(226) 811 13 23
İDO İmam Asian Dinlenme Tes.	513 23 94
VAPUR - FERİBOT	
Yalova	(226) 814 10 20
Topçular	(226) 363 43 19
Eskihisar	(262) 655 60 31
OTOBÜS	
Şehirlerarası Otobüs Terminali	261 54 00 (18 Hat)
DAĞITICILAR	
GEMDAŞ	513 29 29
Aygaz	513 12 95
Habaş	513 16 37
Mogaz	513 75 58
Ergaz	513 88 43
Milangaz	513 22 59
Habaşgaz	513 45 46
Yeni Likitgaz	513 65 00
BP Gaz	514 59 81
Bütünler Likitgaz	513 80 00
Akçagaz	514 88 70
Totalgaz	514 17 00
Akcan Petrol	513 10 70
MAR-PET	513 30 33
Tuncay Otogaz	513 10 45
Beyza Petrol	513 01 03

Gemlik Körfez

GEMLİK'İN İLK GÜNLÜK SİYASİ GAZETESİ

YEREL SÜRELİ YAYIN

YIL : 42 SAYI : 5487

FİYATI : 50 Kr. (KDV Dahil)

Sahibi : Serap GÜLER

Sorumlu Yazı İşleri Müdürü : Kadri GÜLER

İstiklal Cad. Bora Sok. No:5/A

Tel : 513 96 83 GEMLİK

korfezofset@hotmail.com

Yönetim ve Basım Yeri :

GÜLER AJANS

Matbaacılık-Yayıncılık-Reklamcılık Tesisi

İstiklal Cad. Bora Sok. No:5/A GEMLİK

(Dini bayram Günleri ve Pazar günleri yayınlanmaz)

GEMLİK SİNEMA GÜNLÜĞÜ

VENÜS SİNEMASI

Kaptan amerika kahramanların savaşı (3d türkçe): 11:00-14:00-17:00-20:30...

Oflu hocanın şifresi 2: 11:30-14:00-16:30-19:00-21:15...

Angry birds (2d türkçe): 10:30-12:15-14:00-15:45:17:30...

alamet_i kıyamet: 19:00-21:00...

513 33 21

YİĞİT İNŞAAT
1987
YAPI MALZEMELERİ LTD. ŞTİ.
BANYO & MUTFAK & SERAMİK & CAM MOZAİK
VİTRİFİYE & BANYO DOLAPLARI & LAMİNAT PARKE
KOMBİ & RADYATÖR & BOYA VE KABA İNŞAAT MALZEMESİ
ISI VE SU YALITIM ÜRÜNLERİ & SIHHİ TESİSAT ÜRÜNLERİ

Adliye Binası Altı Yeni Pazar Cad. No: 98
Tel : 0 224 514 31 64 Fax : 0 224 513 90 41 GEMLİK
www.yigitinsaatgemlik.com

MİLTON
DÜĞÜN SALONU

GEMLİK KÖRFEZİ'NİN DENİZLE
BİRLEŞTİĞİ MÜTHİŞ MANZARADA
YENİLENEN YÜZÜMÜZLE EN
GÜZEL ANLARINIZI
YAŞATMAK İÇİN VARIZ

Pasta - Meşrubat - Çerez
Piyanist + Dj Performans
Saten Sandalye Giydirme
Nikah Masası - Volkan gösterisi

2016 yılı
REZERVASYONLARIMIZ
BAŞLAMIŞTIR

İnternetten Canlı Yayın- Sahne - Işık gösterisi
Servis ve ekipmanlar - Sürpriz gösteriler

www.gemlikmilton.com
facebook/miltonduğun
plus.google.com/miltonduğun
HÜKÜMET KONAĞI KARŞISI
TEL : 513 10 71 GEMLİK

Gemlik Körfez

Kuruluş:1973

GEMLİK'İN İLK GÜNLÜK SİYASİ GAZETESİ

27 Mayıs 2016 Cuma www.gemlikkorfezgazetesi.com 50 Kr.

Gemlik 2. Asliye Ceza Mahkemesi dün yaptığı yargılamada, Güler ve Belediye memurlarına beraat kararı verdi

Fatih Güler, "Yılın İmar Yolsuzluğu" dedikleri davadan da beraat etti

Eski Belediye Başkanı Fatih Mehmet Güler, dün yargılandığı "Yılın imar yolsuzluğu" iddi asıyla hakkında açılan davadan da beraat etti. Gemlik 2. Asliye Ceza Mahkemesinde görülen davada, yapılan işlemlerde kamu zararı doğ madığı, 3. kişilere menfaat sağlanma dığı, yapı lan usulsüzlüklerin kasıtlı olmadığı nedeniyle Güler ve birlikte yargılandıkları İmar Müdür lüğü elemanlarının beraatına karar verdi. 2'de

Güne Bakış

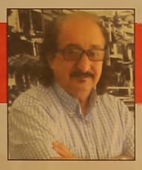

Kadri GÜLER
kadri_guler@hotmail.com

MEHTERLE YÜRÜMEK MODASI

Mehter, Türklerde ordu bandosunun adıdır. Kökeni çok eskilere dayanır. Orhun Yazıtlarında, Mehterden söz edilir.

Mehteranların çaldığı müzik ve söylediği marşlar, savaşta düşman ordusunun psikolo jisini bozmak, savaşan askerlere moral vermek ve coşturmak için çalınır.

Mehteranın davulunun ve çalgıların gür sesi moral bozarken. korku da yaratır.

Dev. Syf.4'te

Hisar Anadolu Lisesi 2. Gençlik Yürüyüşünü mehteran müziğiyle yaptı.

Mehter eşliğinde gençlik yürüyüşü ve kermes

Gemlik Hisar Anadolu Lisesi bu yıl ikincisini düzenledikleri Gençlik Yürüyüşünü mehteran takımı ile yaptı. Yerleşke önünden İstiklal Caddesi üzerinden İskele Meydanına kadar devam eden yürüyüş sonrası İSkele Meydanında okula ait kermes açılışı yapıldı. Kermes, 3 gün daha açık kalacak. Pazar günü ise Bisiklet turu yapılacak. 2'de

ÖZEL "Yeni bir Aykent ile hedeflerinize doğru"

AYKENT

İLKÖĞRETİM OKULU ve ANASINIFI

ÖZEL AYKENT İLKÖĞRETİM OKULU 2002 GEMLİK

Eğitim ve öğretim yılı boyunca Milli Eğitim Bakanlığı'nın uyguladığı müfredat programına göre zorunlu gördükleri kültür ve branş derslerinin yanı sıra sosyal aktivitelerimiz bulunmaktadır

ANA SINIFI 1,2,3. SINIFLARA HAFTADA 6 SAAT
4,5,6,7. SINIFLARA HAFTADA 8 SAAT İNGİLİZCE

SOSYAL AKTİVİTELERİMİZ:

MÜZİK	JİMNASTİK
MASA TENİSİ	TİYATRO
VOLEYBOL	BİLGİSAYAR
BASKETBOL	HALK OYUNLARI
SU SPORLARI	SATRANÇ

Deneyimli kadromuz ile çağdaş eğitim anlayışıyla sizlere en yakın özel okuluz...

Gemlik- Orhangazi yolu 2. Km Umurbey Paşabahçeler Mevkii
Tel : 513 50 84 GEMLİK www.aykentilkogretim.k12.tr

Gemlik 2. Asliye Ceza Mahkemesi dün yaptığı yargılamada, Güler ve Belediye memurlarına beraat kararı verdi

Fatih Güler, "Yılın İmar Yolsuzluğu" dedikleri davadan da beraat etti

Eski Belediye Başkanı Fatih Mehmet Güler, dün yargılandığı "Yılın imar yolsuzluğu" iddiasıyla hakkında açılan davadan da beraat etti.

2009 yerel seçimlerinde Cumhuriyet Halk Partisi'nden belediye başkan adayı olan ve yapılan seçimleri kazanan Fatih Mehmet Güler, 1,5 yıl görevinde kaldıktan sonra yerel bir gazetede çıkan iddialar üzerine, Cumhuriyet Başsavcılığının başlattığı soruşturma sonucu İçişleri Bakanlığı tarafından görevden alınmış, hakkında çeşitli davalar açılmıştı. 5 yıldır mahkemelerde hukuk mücadelesi veren Fatih Mehmet Güler, ve İmar Müdürlüğündeki görevlilerle birlikte döneminde yapılan imar planlarında ve imar uygulamalarında yolsuzluk iddiasıyla Cumhuriyet Savcılığı tarafından Gemlik 2. Asliye Ceza Mahkemesi'ne dava açılmıştı.

MAHKEMEDEN BERAAT KARARI

Dün, yeniden hakim karşısına çıkan eski Belediye Başkanı Fatih Mehmet Güler, iddiaların doğru olmadığını, yapılan imar planlarında kamu zararı doğmadığını, Bursa Büyükşehir Belediyesi'nce hazırlanan 1/5000 ölçekli imar planlarındaki uygulamalara

göre imar izinleri verdiklerini, üçüncü kişilere menfaat sağlanmadığını söyledi. Mahkeme yargıcı Güler'in savunmasını aldıktan sonra yapılan işlemlerde kamu zararı doğmadığı, 3. kişilere menfaat sağlanmadığı, yapılan usulsüzlüklerin kasıtlı olmadığı nedeniyle Fatih Mehmet Güler ve birlikte yargılandıkları İmar Müdürlüğü elemanlarının beraatına karar verdi.

YILIN İMAR YOLSUZLUĞU OLARAK SUNULMUŞTU

Güler, gazetemize yaptığı açıklamada, bugüne kadar hakkımda Belediye Başkanı Refik Yılmaz ve eski Başkan Yardımcısı Mehmet Çelik tarafından yapılan iddialarla açılan 8 davanın sonuçlandığını ve tümünden beraat ettiklerini söyledi. Güler, son dava konusunda Refik Yılmaz ve Mehmet Çelik'in 100'ün üzerinde imar uygulamasında yolsuzluk yapıldığı iddiasıyla şikayette bulunulduğunu, bunlara yapılan itirazlar sonucu 3 konu hakkında yargılandıklarını ve beraat ettiklerini söyledi.

Fatih Mehmet Güler, bazı memurların evrakta sahtecilik yaparak kamuyu zarara uğrattığı ve Bursa 2. Ağır Ceza Mahkemesi'ndeki davanın devam ettiğini, ne zaman biteceğini bilmediğini, o davadan da beraat edeceğini umduğunu söyledi.

Hisar Anadolu Lisesi 2. Gençlik Yürüyüşünü mehteran müziğiyle yaptı.

Mehter eşliğinde gençlik yürüyüşü ve kermes

Gemlik Hisar Anadolu Lisesi bu yıl ikincisini düzenledikleri Gençlik Yürüyüşüne mehteran takımını davet etti.

Dün, saat 15.30'da okul çıkışında Uludağ Üniversitesi Gemlik Yerleşkesi önünden İskele Meydanı'na kadar İstiklal Caddesi üzerinden mehter takımının çaldığı müzikle okul öğrencileri ile birlikte yürüdüler. Yürüyüşe Kaymakam Cahit Işık, Belediye Başkanı Refik Yılmaz, İlçe Milli Eğitim Müdürvekili Mehmet Duran, okul müdürü Recep Bozkurt, okul yönetici ve öğretmenleri ile öğrenciler katıldılar.

İSKELE MEYDANI'NDA KERMES

Hisar Anadolu Lisesi öğrencileri ve velileri tarafından hazırlanan gıda kermesi dün saat 10.oo da açıldı. Okul çıkışı ilçe ve okul yöneticileriyle mehter takımının çaldığı müzikle İskele Meydanına kadar yürüyen öğrenciler, burada açılan kermesten alışveriş ettiler. Mehteran takımı ise mehter marşları çalarak halkın ilgisini çektiler. İskele Meydanındaki kermes 3 gün daha açık kalacak. Öte yandan, Hisar Anadolu Lisesi öğrencileri 29 Mayıs 2016 Pazar günü saat 11.oo Uludağ Üniversitesi Kampüs girişinden başlayacak olan Bisiklet Turu düzenlenecek.

Gemlik Körfez
GEMLİK'İN İLK GÜNLÜK SİVİL GAZETESİ

Feci kaza: 1 ölü, 3 yaralı

Bursa'da, meydana gelen kazada 1 kişi öldü, 3 kişi yaralandı. Kaza Osmangazi Çekirge Caddesi'nde meydana geldi. Arkadaşları ile birlikte alkol alan 30 yaşındaki sürücü Ramazan Pekteş, 16 FL 007 plakalı otomobili ile Çekirge Caddesi'nde aşırı hızla giderken yağmurun etkisiyle kayganlaşan yolda direksiyon kontrolünü yitirdi. Otomobil yol kenarındaki ağaca çarparak durabildi. Şiddetli çarpmanın etkisi ile 22 yaşındaki Orçun Aşır ve Azerbaycanlı 27 yaşındaki Selahaddin İsmailov bulundukları yerde sıkışırken, sürücü Ramazan Pekteş ve Emirhan Yazıcı yaralı olarak otomobilden çıktı. Yoldan geçen

sürücülerin ihbarı üzerine 112 Acil Servis, UMKE, İtfaiye ve polis ekipleri geldi. Çevredekilerin de yardımıyla Orçun Aşır ve Selahaddin İsmailov yaklaşık 1 saatlik çalışma ardından sıkıştıkları otomobilden çıkarıldı. Yaralılardan sürücü Ramazan Pekteş, Emirhan Yazıcı Orçun Aşır Çekirge Devlet Hastanesi'ne, Selahaddin İsmailov ise Muradiye Devlet Hastanesi'ne kaldırıldı. Bu arada sıkıştığı yerden çıkarılan ve kalbi duran Aşır'a 112 Sağlık ekipleri ambulansın içinde kalp masajı yaptığı görülürken, yapılan tüm müdahaleye rağmen kaldırıldığı hastanede öldü. Hastanedeki kontrolünde 0.99 promil alkol çıkan sürücü Pekteş, tedavisinin ardından Çekirge Polis Merkezi'ne götürüldü. Kazaile ilgili soruşturma sürdürülüyor.

Çanta hırsızları uzun uğraşlar sonucu yakalandı

İznikde küçük yaşta ki çocuklara hırsızlık yaptırdıkları iddia edilen şebeke üyeleri, nefes kesen kovalamaca sonrası yakalandı. İznik sahilinde bir çaybahçesinde oturan A.Y adlı kadının çantası çalındı. Çevredekiler, şüpheli gördükleri 16 KAM... plakalı aracı 155 polise ihbar etti. Şüphelilerinde içeri sinde olduğu otomobil ile polis arasında kovalamaca yaşandı. Golf köy yakınlarında 3 polis otosu şüpheli aracı sıkıştırarak

durdurdu. Sürücü H.S. (23) ile araç içerisinde bulunan Y.Ö. (24), S.E. (51), G.E. (40), K.E. (17) ve F.Ö. (9) gözaltına alınıp emniyete götürüldü. Burada ifadeleri alınan şüphelilerin, 9 yaşındaki F.Ö'ye hırsızlık yaptırdıkları anlaşıldı. İnegöl'den geldikleri tespit edilen şebeke üyelerinin birkaç gün evvel festival alanından Emine S. ile Türkan A'ya ait çantaları çaldığı bildirildi. F.Ö. hariç 5 kişi adliyeye sevk edildi.

Kontrolü kaybeden kamyon otoyoldan uçtu

Gebze- Orhangazi- İzmir Otoyolu'nda sürücüsünün direksiyon kontrolünü yitirdiği kamyon, bariyerleri aşarak otoyoldan uçtu. Kamyon sürücüsü kazayı yara almadan atlattı. Depo malzemeleri taşıyan kamyon ise hurdaya döndü. Kaza, Gebze-Orhangazi- İzmir karayolu, Orhangazi Kavşağı yakınlarında

meydana geldi. Bursa'dan Yalova yönüne giden 35 yaşında ki Mustafa Kemal Erkmen yönetimindeki 35 KA 1857 plakalı depo malzemeleri yüklü kamyon, otoyolun Orhangazi geçişinde Orhangazi Kavşağı yakınlarında kontrolden çıktı. Bariyerleri aşan kamyon yaklaşık 200 metre sürüklendikten sonra otoyolun alt bölümünde kalan bir bahçede durabildi. Kamyon sürücüsü Mustafa Kemal Erkmen, ihbar üzerine sevk edilen ambulansta kontrol edildi. Kazada kamyon hurdaya dönerken, polis ve jandarma ekipleri kaza ile ilgili soruşturma başlattı.

Durdurulan araçtan cephanelik çıktı

Bursa'da şüphe üzerine durdurulan aracın bagajından adeta cephanelik çıktı. Önceki gün, arama kararı alarak uygulama yapan polis ekipleri Yıldırım Barakfakih Mahallesi'nde şüphe üzerine bir aracı durdurdu. Araçta yapılan aramalarda ise bagaj kısmında stepne altına gizlenmiş, 2 adet ruhsatsız tabanca, bu tabancalara ait şarjör, şarjör içerisinde 9 adet fişek, plastik kutu içerisinde 46 adet fişek, yine kutu içerisinde 23 adet kuru sıkı tabanca mermisi ele geçirildi. Yine aynı bölmede, 1 adet pom palı tüfek ile bu tüfeğe ait 5 adet dolu fişek el konuldu. Araç sahibi M.S. gözaltına alınırken, hakkında, "6136 sayılı ateşli silahlar ve bıçaklar ile diğer aletler hakkında kanun" suçundan işlem yapıldı.

Motosikletin çarptığı yaya yaralandı

Bursa'da motosiklet sürücüsünün çarptığı yaya yaralandı. Olay, Osmangazi Cumhuriyet Caddesi'nde meydana geldi. Edinilen bilgiye göre, 10 KJ 309 plakalı motor sürücüsü yağışlı

havada yolun karşısına geçmek isteyen F.Ş.'ye çarptı. Çevredeki vatandaşların yaptığı ilk müdahalenin ardından F.Ş., 112 ekipleri tarafından Bursa Devlet Hastanesine kaldırıldı. F.Ş.'nin durumunun iyi olduğu öğrenildi. Polis, kazayla alakalı tahkikat başlattı.

Kayıp gencin ölümüyle ilgili 2 tutuklama

Karacabey de kayıp gencin ölü olarak bulunmasıyla alakalı gözaltına alınan iki kişi tutuklandı. İlçede bir akaryakıt istasyonunda pompacı olarak çalışan İsmail Dinçer, bir süre önce ortadan kayboldu. İsmail Dinçer, otopsisinin ardından pazar günü Arız Mahallesi'nde sevenlerinin gözyaşları arasında toprağa verildi. Dinçer'in ölümüyle ilgili gözaltına alınan F.K. ile H.Y.'nin çıkarıldıkları mahkemece tutuklandı.

Güne Bakış

Kadri GÜLER
kadri_guler@hotmail.com

MEHTERLE YÜRÜMEK MODASI

Hunlar döneminde başladığı sanılan savaş müziği çalmak, insanlık tarihinde değişik şekillerde görülür.

Kimileri "davul" çalar, kimileri "tam tam", kimileri "borazan", kimileri "Hurra", kimileri "Allah, Allah" diye bağırarak korku ve cesaret vermeye çalışırlar askerlere...

Osmanlı'da savaş müziği yapanlara Mehter adı verilmiş.

Osmanlı'ya da bu çalgı, Büyük Selçuklu İmparatorluğu zamanında geçtiği sanılıyor.

Osmangazi'ye davul ve sancak hediyesi olarak gönderiliyor. Osmangazi bu müziği beğeniyor ve önce savaşlarda askeri coşturması için kullanıyor.

Zamanla da kutlamalarda da kutlanmaya başlıyor.

Mehterin kendine göre bir düzeni vardır.

Önde Mehteran bölümü komutanı, arkasında sol tarafında zırhlı muhafızı ile birlikte yeşil sancak bulunur.

Ortada Ak sancak, sağ başta ise kırmızı sancak mevcuttur. Sancakların arkasında üçerli koldan üç sıra halinde dizilmiş dokuz tuğ gelir. Tuğlardan sonra ortada mehterbaşı yer alır. Mehterbaşından sonra,mehterin iki katı adedince çevgenler, zurnazenler, boruzenler, nakkarezenler, zilzenler ve davulzenler gelmekte. En arkada ise at sırtında taşınan kös bulunmaktadır. Yürüyüşe daima besmele ve sağ ayak ile başlanır. Yürüyüş yapılırken esas kural her 3 adımda bir sağa ve sola dönülerek yuruyüş devam eder. Rahimallah ve Kerimallah manasına gelen selam biçimidir bu yuruyus.

Mehter Osmanlı ordusunda [illegible] olarak kalmış ancak, batı ile olan ilişkiler arttıkça orda kullanılan muzıkıere yenileri katılmış.

Motorlu araçların, uçakların savaşlarda kullanıldığı çağda mehteran ile orduya moral vermek veya düşmanın moralini bozmak çağın gerisinde kaldığı için terk edildi..

Mehter takıları bir geleneğin kaybolmaması için dernekler kurularak yaşatılmış, bilhassa belediyeler bu konuda bu geleneği yaşatmak için mehteranlara desteklemiştir.

Günümüzde sembolik olarak ancak belli çağrılan mehter takımı, muhafazakar kesimin bir simgesi olarak, Osmanlının hep fetihçi ruhunu anımsattığı için kullanılıyor.

Dün, Gemlik'te yine mehter müziği duyanlar, ne oluyor diye sokaklara çıktılar.

Bayram değil, seyran değil, ne oluyor dediler.

Ben ne olduğunu söyleyeyim.

Hisar Anadolu Lisesi dün İskele Meydanı'nda kermes düzenledi.

Buna bir de Gençlik Yürüyüşü eklediler.

Gençleri Mehter müziği ile yürüttüler. Iki ileri , bir geril...

Bu yürüyüşe Kaymakam ve Belediye başkanı da katıldı.

Yahu adamlar sormazlar mı, daha bir hafta önce Gençlik Bayramı vardı, bu Gençlik Yürüyüşü neyin nesi oluyor diye.

Sormuyorlar. Savaş müziği ile yürüyen bir gençlik.

Oysa okullarda trampet takımları var.

Bu takımlar ne güne duruyor.

Gemlik Lisesi kurulduğunda, unutulmaz bir trampet takımı vardı.

Bayramlara çıktığında Rıza Kaya(Vampir Rıza)'nın tempo majörlüğünde göz doldurur, Kız Meslek lisesi Bandosu ile yarışırlardı.

Mehter takımını çağırıp bir konser verdirebilirsiniz, ama okulların önüne katıp yürütmek, abesle iştigaldir. Kaymakam ve Belediye Başkanı da bu nedir demiyor.

Bana sorarsanız iktidar yağcılığıdır.

İşyeri açılışlarına bile artık Mehter Takımı çağırılıyor.

Bizimkiler öğrencilerin başında Gençlik yürüyüşleri düzenlemişler ne ola.

Allah akıl fikir versin.

Gemlikspor Yıldız Basketbol Takımı 3. oldu

Gemlikspor Yıldız Basketbol Takımı, Bursa Atatürk Kapalı Spor Salonu'nda Can Altıntığ Spor Kulübü ile yaptığı karşılaşmayı yenerek, üçüncülük kupasını Gemlik'e kazandırdılar. İbrahim Tokgöz ve Nurullah Targıt'ın çalıştırdığı Gemlikspor Yıldız Basketbol Takımı, karşılaşma sonrası galibiyetlerini hep birlikte yemek yiyerek kutladılar. Yıldız Basketbol Takımı, üçüncülük kupasını 4 Haziran 2016 Cumartesi günü Atatürk Spor Salonu'nda yapılacak törende alacak.

DOĞUM GÜNÜ SÜRPRİZİ

Öte yandan, geçtiğimiz günlerde rakibi ile yapılan karşılaşmayı 20 sayı önde kapatan Gemlikspor Yıldız Basketbol Takımı, karşılaşma sonrası sürprizle karşılaştı. Soyunma odasında karşılaşmanın başarısını kutlayan basketbolcu gençler, takım arkadaşlarından Barış Can Güler'in 17. yaşına girmesi nedeniyle doğum gününü sürpriz pasta ile kutladılar.

Meteorolojiden Kuvvetli Yağış Uyarısı

Marmara'nın doğusunda kuvvetli yağışların beklendiği bildirildi. Marmara'nın doğusunda kuvvetli yağışların beklendiği bildirildi. Meteoroloji Genel Müdürlüğünden yapılan açıklamaya göre, gece saatlerde Marmara'nın kuzeyinde başlayacak sağanak ve gök gürültülü sağanağın, sabah saatlerinden itibaren İstanbul, Bursa, Yalova, Kocaeli, Sakarya ve Bilecik çevrelerinde yerel olarak kuvvetli olması bekleniyor. Vatandaşlardan, ani sel, su baskını ve yıldırım gibi olumsuzluklara karşı dikkatli ve tedbirli olmaları istendi.

Terör Olaylarıyla Turizm Dibe Vurdu

Türkiye'nin turizm de dibe vurmuş vaziyette olduğunu ifade eden TÜRSAB Güney Marmara BYK Başkanı Mehmet Akkuş, güven ve huzurun olmadığı yere turistin gelmeyeceğini söyledi.

Bursa ve Yalova'da faaliyet gösteren turizm ve seyahat acenteleri, turizm sektöründe yaşanan sıkıntıları masaya yatırdı. Türkiye'nin turizm de dibe vurmuş vaziyette olduğunu ifade eden TÜRSAB Güney Marmara BYK Başkanı Mehmet Akkuş, Rusya krizi ile başlayan ve son olarak yaşanan terör olaylarında en büyük sıkıntıyı turizm sektörünün çektiğini söyledi. Akkuş, "Bursa'ya turisti nasıl getiririz diye toplantılar gerçekleştiriyoruz. Huzurun olmadığı yere hiç kimse gelmez. Ama huzur ve güvenliğin olduğu yere herkes gitmek ister. Turizmde güvenlik birinci planda yer almaktadır. Gerçekten de son zamanlarda yaşanan terör olayları rezervasyonların iptaline sebep oldu. Biz bunu telafi etmek için iç turizmi canlandırmaya çalışıyoruz. Bursa, Arapların yoğun tercih ettiği bölgelerden bir tanesiydi. Dağı, denizi, şelaleleri, yeşili olan tam turizm bölgesiydi. Yaşanan terör olayı çekincelere sebep oldu. 1980'li yıllarda Bursa Arap mahallesi gibiydi. 2000'li yıllarında ise Ortadoğu ile hiç çalışamaz vaziyete geldik. Son 5 yılda ise 1980'li yıllara geri dönmüş gibi çalışmalarımız oluyordu. Hem tatil, hem de ticaret bakımından çok alışverişimiz oluyordu" diye konuştu.

Gemlik Körfez
GEMLİK'İN İLK GÜNLÜK SİYASİ GAZETESİ

BİL SCHOOLS BİL 1995 BİL OKULLARI

BİL OKULLARI

"Köklü bir geçmişten, Aydınlık geleceğe..."

DÜNYA İNOVASYON OKULU **ORHANGAZİ'DE** AÇILIYOR!

2016 - 2017 Eğitim Öğretim Sezonunda Hizmetinizdeyiz

ANAOKULU • İLKOKUL • ORTAOKUL

bilorhangazi www.bilokullari.com.tr | 444 5 245

İSTANBUL AYDIN ÜNİVERSİTESİ

Bursa'da hız sınırlarında flaş değişiklik

Bursa'da şehir merkezi ve ana arterler üzerinde 70 kilometre olan hız sınırı 82 kilometreye çıktı. Hız sınırların daki değişiklik teklifi UKOME kurulu tarafından oy birliğiyle kabul edildi. Bursa Büyük şehir Belediyesi Genel Sekreteri Seyfettin Avşar'ın başkanlık yaptığı kurula İl Emniyet Müdürlüğü, Jandarma Garnizon Komutanlığı temsilcileriyle görüşleri alınmak üzere meslek odaları başkanları katıldı.

OTOMOBİLLER 82, DİĞER ARAÇLAR 70 KİLOMETREYE ÇIKTI

Görüşmelerin sonra sında oy birliğiyle verilen karara göre Bursa kent merke zinde ana ulaşım güzergahı olan İzmir Yolu Caddesi'nin Gençosman Kavşa ğı - Mudanya Caddesi ile Uludağ Üniversitesi Köprü lü Kavşağı arası - Mudanya yolunun Mudanya Kavşağı Sanayi Caddesi ile Mudanya Girişi Güzelyalı adalı kavşağı arası, İstanbul Yolu'nun Genç osman Kavşağı ile Ovakça Gemlik yönü çıkışı arası, Ankara Yolu'nun Gençosman Kavşa ğı ile otoyol bağlantı kavşağı arası, Yakın Çevre yolunun (Avrupa Konseyi Bulvarı, 11 Eylül Bulvarı, Mevlana Bulvarı), Acemler Kavşağı ile Otosansit Kavşağı arası yol güzergahlarında hız sınırları 1 Haziran 2016 tarihi itibariyle otomobiller için 82 kilometre/saat otomobil dışındaki diğer motorlu araç lar için 70 kilomet re/saat olarak değiş tirildi. Trafik kural larına göre yüzde 10 opsiyon da eklenince hız limiti 90 kilometreyi buluyor.

İHA'lar Bursa'da yarışacak

Bursa Bilim ve Teknoloji Merkezi uçuş meraklılarının gözdesi olan insan sız hava araçlarını 28-29 Mayıs'ta Ürünlü'de yarıştırı yor. Türkiye'nin dört bir yanından gelen başvurularda insansız hava araç ları lise öğrencileri tarafından tasarlan dı ve üretildi. Etkinlikte, uçakların verilen görevlere göre uçuşlarını yapmaları istene cek. Etkinlik, İHA tutkunlarını da Ürünlü'de bir araya getirecek. Yarışma sonunda dereceye girecek projelere ise toplam 15000 TL ödül verilecek. Teknik incelemele rin ardından uçuşla rın başlayacağı etkinliğe Bursa'nın yanı sıra Adıyaman, İzmir, Ankara, Samsun, Urfa, Bilecik, Tekirdağ, Burdur, Eskişehir, Malatya, İzmit ve Erzurum olmak üzere 26 şehirden başvurular yapıldı. 28 Mayıs Cumartesi ve 29 Mayıs Pazar tarihlerinde gerçekleşe cek görev uçuşları ile dereceye giren projeler belli olacak. Kendi kategori sinde, Türkiye'nin en büyük 'Liseler arası İnsansız Hava Araçları Yarışması' olan etkinlikte, birinci proje 5000 TL, ikinci proje 4000 TL, üçüncü proje ise 3000 TL ödül kazanırken; genç mucitlerden 3 mansiyona da 1000 TL'lik ödül verilecek.

Gemlik Körfez
GEMLİK'İN İLK GÜNLÜK SİYASİ GAZETESİ
ABONE OLDUNUZ MU?
ABONE OLUN OKUYUN OKUTUN

'Gemlik Körfez' www.gemlikkorfezgazetesi.com

42 yıllık tecrübemiz ile hizmetinizdeyiz....

Şölen ajans
MATBAACILIK YAYINCILIK REKLAMCILIK ORGANİZASYON VE TANITIM HİZMETLERİ

DAVETİYE
FATURA
SEVK İRSALİYESİ
TAŞIMA İRSALİYESİ
GİDER MAKBUZU
TAHSİLAT MAKBUZU
TAKVİM & KİTAP
DERGİ & İLAN
KARTVİZİT & KAŞE
EL İLANI & BROŞÜR
CİLT YAPIMI
İLAN & REKLAM
PLAKET & KUPA
MADALYA
NİKAH ŞEKERİ
BEBEK ŞEKERİ
HEDİYELİK EŞYA

İstiklal Cad. Bora Sok. No:5/A GEMLİK
Tel : 0 224 513 96 83

TSO'dan Sigortacılık Haftası kutlaması

Yurt genelinde kutlanan Sigortacılık Haftası kapsamında Gemlik Ticaret ve Sanayi Odası Yönetim Kurulu Başkanı Kemal Akıt ve 10. Meslek Komite Başkanı Akın Duman birer açıklama yayınladılar. Açıklamada, GTSO Başkanı Kemal Akıt; *"Sigortacılık küresel ekonominin vaz geçilmez unsurlarının başında gelmektedir. Rekabet ortamındaki kıyasıya mücadelede, riskleri bertaraf etmek ve rekabete konsantre olmak başarı oranını büyük ölçüde artıracaktır. Bu noktadan hareketle Sigortacılık faaliyetlerinin icra eden tüm*

üyelerimizin Sigorta Haftasını en içten dileklerimle kutlarım." dedi 10 . Meslek Komitesi Başkanı Akın Duman ise; *"Gelişmişlik düzeyinin önemli göstergelerinden biri olarak kabul edilen sigorta sektörü, sadece ülke ekonomilerinin değil toplumu oluşturan bireylerin yaşamında da son derece önemli bir yer tutuyor. Yarattığı fonlarla ülke ekonomisine kaynak sağlayan sektörümüz, bir yandan istihdam ve yatırımlara destek verirken, diğer yandan bireylerin sağlığını ve varlığını güvence altına alıyor. Refah içinde daha az risklerin olduğu bir dünya için çalışıyor. Güvenli ve refah içinde bir geleceğin kurulmasında ise sigorta bilincinin tabana yayılması büyük önem taşıyor. Bu vesileyle, sigortalılık bilincini toplumun tüm kesimlerine ulaştırarak, geleceğimizin daha iyi şekillendirilmesi amacıyla kutladığımız Sigorta Haftası'nın sizlere ve tüm sektör temsilcilerine kutlu olmasını diliyorum."* dedi

Borusan Mannesmann etkinlikleri devam ediyor

1 milyon tonu aşan üretim kapasitesiyle Türkiye ve Avrupa'nın önde gelen çelik boru üreticileri arasında yer alan Borusan Mannesmann, başarısını sosyal aktivitelerle taçlandırıyor. Doğa Yürüyüşü, Geleneksel Aile Günü, Gemlik Geleneksel Voleybol Turnuvası ile çalışanlarının yanı sıra Gemlik halkının da ilgisini çeken Borusan Mannesmann, önümüzdeki günlerde de çeşitli etkinliklerle adından söz ettirecek.

Bowling Turnuvası'ndan Doğa Yürüyüşü'ne, Aile Günü aktivitesinden Voleybol Turnuvası'na kadar farklı etkinliklerle çalışanlar bir araya geldi.

14 Aralık 2015 – 15 Ocak 2016 tarihleri arasında Gemlik fabrika çalışanlarının oluşturdukları takımlarla katıldıkları bir Bowling Turnuvası düzenledi.

Gemlik Fabrika çalışanlarının eşleri ve çocukları için 25 Ocak 2016 tarihinde Bursa Valiliği AFAD Eğitim Merkezine bir ziyaret gerçekleştirildi.

Çocukların büyük ilgiyle ve merakla gezdiği eğitim merkezinde, deprem simülatörü, yangın söndürme simülasyonu, 5D deprem eğitim filmi, enkaz koridoru, fırtına simülasyonu, heyelan ve sel simülasyonu, duman kaçış simülasyonu, karbon monoksit zehirlenmesi ve ilk yardım konularında teorik ve uygulamalı eğitimler verildi.

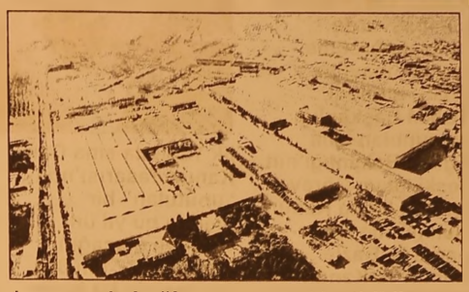

Doğal güzellikleri yaşamak, iş ve şehir stresinden kurtulmak için Gemlik Fabrikası'nda 27 Mart Pazar günü Büyük Kumla – Haydariye'de 37 çalışanın katıldığı bir Doğa Yürüyüşü organizasyonu gerçekleştirildi. 17 kilometrelik yorucu fakat keyifli parkurun sonunda çalışanlar kendileri için hazırlanan ikramlarla günün yorgunluğunu üzerlerinden attılar.

Borusan Mannesmann Gemlik çalışanları tarafından oldukça beğenilen ve talep gören Doğa Yürüyüşü (Trekking) organizasyonu 17 Nisan tarihinde 23 km'lik bir parkur olan Haydariye Su Düştü şelalesi ve Selimiye Delmece yaylası arasında, 8 Mayıs tarihinde ise 17 km'lik Şahin Tepe – Yalova Kurtköy arasında yeniden gerçekleştirildi.

Organizasyonun 3 haftada bir olacak şekilde farklı destinasyonlarda yenilenmesi planlanıyor.

Gemlik fabrika çalışanlarının çalışma ortamlarını ailelerine gösterdikleri ve hep birlikte keyifli bir pazar günü geçirdikleri Geleneksel Aile Günü ise bu yıl 15 Mayıs pazar günü fabrikanın bahçesinde düzenlendi. Çalışanlar eşleri ve çocukları ile birlikte İllüzyonist şovundan sirk gösterilerine kadar birçok farklı aktivite ile renkli bir Pazar gününü geride bıraktılar.

Borusan Mannesmann tarafından düzenlenen Gemlik Geleneksel Voleybol Turnuvası ise bu yıl 18 Nisan 2016'da 17 Takım ve 187 oyuncunun katılımı ile düzenlendi. Kıran kırana maçların oynandığı ve yoğun ilginin olduğu grup maçları sonrasında final maçı ile bu yılın şampiyon takımı belli oldu.

YURTİÇİ SATIŞ ELEMANI

EFENDİOĞLU MERMER SAN. TİC. A.Ş. BÜNYESİNDE
YURTİÇİ SATIŞ DEPARTMANINDA ÇALIŞMAK ÜZERE
- İYİ DERECEDE MS OFİCE PROGRAMLARINI BİLEN
- NETSİS PROGRAMINI KULLANABİLEN
- TERCİHEN ÜNİVERSİTE VEYA M.Y.O MEZUNU
- ASKERLİĞİNİ YAPMIŞ,
- 25-30 YAŞLARI ARASI
BAY ELEMAN ALINACAKTIR

Başvuruların şirketimize şahsen yapılması rica olunur.

EFENDİOĞLU MERMER A.Ş.

Açmalar Mevkii Gedelek -Orhangazi / BURSA
Tel : 0 224 58[illegible] 00 05

ELEMAN

YALOVA ARMUTLU BÖLGESİNDE AÇILAN YENİ TERMAL OTELDE 8 SAATLİK SİSTEMDE ÇALIŞTIRILMAK ÜZERE
BAY - BAYAN TEMİZLİK VE ÖZEL GÜVENLİK PERSONELİ ALINACAKTIR.
MAAŞ + YEMEK + SERVİS + İSTEGE BAĞLI KONAKLAMA
0 507 179 69 65 Ömer Bey

Gemlik Körfez
GEMLİK'İN İLK GÜNLÜK SİYASİ GAZETESİ

Binlerce öğrenciye YGS şoku

2016 ÖSYS Kılavuzu'nda "sınavsız geçiş hakkı" yer aldığı için yaklaşık 78 bin öğrenci bu haktan yararlanmak için başvurdu, Yükseköğretime Geçiş Sınavı'na (YGS) girmedi. TBMM Başkanlığına sunulan Milli Eğitim Bakanlığı'nın Teşkilat ve Görevleri Hakkında Kanun Hükmünde Kararname ile Bazı Kanun ve Kanun Hükmünde Kararnamelerde Değişiklik Yapılma sına Dair Kanun Tasarısı'nda "unutulan" bir madde bu yıl üniversiteli olacağını düşünen 77 bin 814 öğrencinin bu hayalini bitirecek. Çünkü tasarıya göre meslek lisesi öğrencilerinin alanlarının devamı niteliğindeki yükseköğretim programlarına sınavsız geçişlerini düzenleyen bu hak kaldırılıyor. Oysa 2016 ÖSYS Kılavuzu'nda "sınavsız geçiş hakkı" yer aldığı için yaklaşık 78 bin öğrenci bu haktan yararlanmak için başvurdu, Yüksek öğretime Geçiş Sınavı'na (YGS) girmedi. Eğer tasarıya düzenlemenin bu yılın öğrencilerini kapsamadığına ilişkin bir ek madde konulmazsa bu öğrenciler için üniversiteye gitmek söz konusu değil.

ALES sonuçları açıklandı

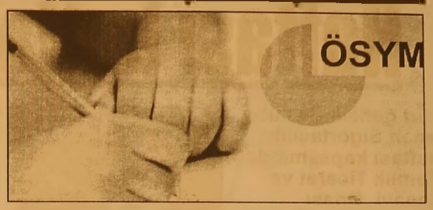

Akademik Personel ve Lisansüstü Eğitimi Giriş Sınavı (ALES) sonuçları açıklandı. ÖSYM nin internet sitesindeki duyuruya göre, 8 Mayıs'ta uygulanan ALES ilkbahar dönemi değerlendirme işlemleri tamamlandı. Adaylar, sınav sonuçlarını, "https://sonuc.osym.gov.tr" internet adresinden T.C. kimlik numaraları ve şifreleriyle öğrenebilecek.

ELEMANLAR ARANIYOR

KAVLAK
ZEYTİN PERAKENDE MAĞAZASINDA ÇALIŞACAK BAY-BAYAN PERSONELLER ALINACAKTIR.
0 506 269 87 18

ELEMANLAR ARANIYOR

FORKLİFT VE BOBCAT OPERATÖRLERİ ARANIYOR
0 224 524 75 24 - 0 530 148 80 83

gemport
Gemlik Liman ve Depolama İşletmeleri A.Ş.

GEMPORT 35 Terminal Traktör Operatörü istihdam edecek!

Türkiye'nin ilk özel limanı Gemport, yeni limanı için aldığı 16 yeni Terminal Traktörü için 35 Terminal Traktör Operatörü istihdam edecek.

İstihdam için Gemlik'te ikamet eden adaylar öncelikli olarak değerlendirilecek olup, değerlendirme aşağıda belirtilen kriterlere göre yapılacaktır.

- En az lise mezunu (Tercihen Makine, Motor, Mekatronik, Elektrik- Elektronik, İş Makinaları bölümleri),
- 35 yaşını aşmamış,
- Terminal Traktör İş Makinası kullanma sertifikasına sahip,
- Tercihen Terminal Traktör Operatörü olarak minimum 1 yıl deneyimli,
- Tercihen ağır vasıta veya iş makinası kullanmış olmak,
- Ekip çalışmasına yatkın, hızlı öğrenebilen, problemleri analiz edebilen, sorumluluk sahibi,
- Bursa ve/veya Gemlik'te ikamet eden/edebilecek,
- Vardiyalı çalışabilecek,
- Erkek adaylar için askerlik ile ilişiği bulunmayan.

İlgilenen adayların özgeçmişlerini hr@gemport.com.tr adresine iletmeleri rica olunur.

ELEMANLAR ARANIYOR

FABRİKAMIZDA ÇALIŞACAK BAY - BAYAN VASIFSIZ ELEMANLAR ARANIYOR
VERONA MERMER
TEL : 514 20 21

MEYDAN KUZU ÇEVİRME

GEMLİK BURSA YOLUNDA OLAN İŞYERİMİZDE ÇALIŞACAK BAYAN TEMİZLİK İŞÇİSİ ve BAY GARSON ARANIYOR
0 532 232 80 41

Ömür boyu maaş alabilirsiniz

İkinci emeklilik sisteminde çalışanların tamamı otomatik ve zorunlu olarak sisteme dahil olacak. Ancak 50 lira öde yerek sistemde kalmaya devam etmeleri isteğe bağlı olacak.

56 YAŞ, 10 YIL PRİM ŞARTI

İkinci emeklilik sistemi bireysel emek lilik sisteminin zorunlu katılımı içeren yeni bir boyutu. Özellikle tasarrufların artırılması ve düşen emekli maaşlarını takviye edecek bir sistemin hayata geçirilmesi amacıyla planlanıyor. Sisteme katılan ve tercih eden çalışanlar maaşlarından yapılan kesintinin ve buna ek olarak yüzde 25'lik devlet desteğinin fonda birikmesi sonrası 56 yaş ve 10 yıl prim ödeme şartlarını sağladıklarında ikinci emeklilik sisteminden toplu para alabilecekler.

ÖMÜR BOYU MAAŞ

Bu süre sonunda fonda biriken toplu

parayı maaş olarak bağlatabilecek kişiler, bunun yanın da yıllık gelir sigortası yaptırarak ömür boyu maaş almayı da tercih edebilecekler. 1990'lı yıllarda ülkemizde uygulanan 'zorunlu tasarruf sistemi'yle bazı benzerlikler gösteren söz konusu sistem, çalışanların çalışırken tasarruf etmelerini ve emekli olduklarında yalnızca SGK'dan alacakları emekli aylığına muhtaç kalmamalarını amaçlıyor.

% 25 DEVLET KATKISI

İkinci emeklilik sistemine katılım için en az 50 TL prim ödenmesi planlanıyor. Dolayısıyla sisteme girmek isteyen bir kişinin maaşından en az 50 TL kesilecek. Daha yüksek miktarlarda prim ödemek isteyen çalışanların maaşından yapılacak kesinti artacak. Prim ne kadar yüksek olursa devlet desteği de o kadar artacak. Sisteme 100 TL prim ödeyen bir çalışan 25 TL, 200 TL öde yen çalışan 50 TL devlet desteği alabilecek.

İŞLETME AYLIĞI MODELİ TASARRUFU ARTIRIR

İkinci emeklilik sistemi yerine işletme aylığı modelinin hayata geçirilmesi daha doğru sonuçlar üretebilir. İşverenlerin de prim ödeyerek katıldığı bir sistem hayata geçirilirse, daha yüksek tasarruf miktarlarına ulaşılması mümkün olacaktır.

Ramazan pidesi kaç lira olacak?

Ekmek İşverenleri Sendikası 400 gram pidenin 3 TL'den aşağı satılmasının maliyetleri karşılamayacağını açıklarken, Fırıncılar Federasyonu ise henüz fiyat tespit etmediklerini dile getirdi. Türkiye'deki vatandaşlar da ramazana hazırlanırken, ramazanın vazgeçilmez tatları arasında olan pidede fiyat belirsizliği devam ediyor. Halil İbrahim Balcı, maliyet artışlarına rağmen pide fiyatlarında fırıncı esnafının fedakarlıkta bulunacağını, vatandaşın cebini yak-

mayacak bir fiyat politikası izleyeceklerini söyledi. *"Halkımızın alım gücünü de göz önünde bulundurarak, pide fiyatlarını açıklayacağız"* diyen Balcı, *"Ekmek israfı azaldı"* açıklaması yapan Toprak Mahsulleri Ofisi(TMO) yetkililerini de eleştirdi. Ekmek israfının devam ettiğini kaydeden Balcı, *"TMO yetkilileri geçtiğimiz günlerde 'ekmek israfı azaldı' diye kamuoyuna gerçeği yansıtmayan açıklamada bulundu. İsraf halen devam ediyor"* diye konuştu. Balcı, TMO'nun kamuoyuna yansıtmadığı gerçekleri kendilerinin açıklayacağını söyledi.

KOBİ'lere yeni destek paketi

KOSGEB Başkanı Biçer, KOBİGEL-KOBİ Gelişim Destek Programı kapsamında 3 ayrı çağrıdan oluşan yeni destek paketiyle KOBİ'lere 300 milyon lira daha destek sağlanacağını bildirdi.

"Başvurular 30 Mayıs-1 Temmuz'da"

Biçer, *"KOBİ ve girişimcilerin yapacağı proje başvurularında Bilişim Teknoloji leri KOBİ'lerinin Geliştirilmesi konu başlığında proje destek üst limitinin 100 bin lirası geri ödemesiz olmak üzere toplam 250 bin lira, Hızlı Büyüyen KOBİ'lerde Kapasite Geliştirme konu başlığında 300 bin lirası geri ödemesiz olmak üzere toplam 600 bin lira, KOSGEB Destekli Girişimlere İvme konu başlığında ise 100 bin lirası geri ödemesiz olmak üzere toplamda 250 bin lira şeklinde belirlendi."* diye konuştu. Recep Biçer, destek programından faydalanmak isteyenlerin 30 Mayıs-1 Temmuz arasında başvuru yapabileceklerini dile getirdi.

'Gemlik Körfez' www.gemlikkorfezgazetesi.com

GEMLİK REHBERİ

GEREKLİ TELEFONLAR	
İtfaiye	110
Polis İmdat	155
Jandarma İmdat	156
Jandarma K.	513 10 55
Polis Karakolu	513 18 79
Gar. Kom.	513 12 06
KAYMAKAMLIK	
Kaymakamlık	513 10 51
C.Savcılığı	513 10 53
C.Savcı Yrd.	513 29 54
Emniyet Müd.	513 10 28
ULAŞIM	
Pamukkale	512 00 26
DENİZ UÇAĞI	513 66 13
Pegasus Akmiş Seyahat	514 63 62
METRO	513 12 12
Aydın Turizm	513 20 77
Süzer Turizm	512 10 72
Kanberoğlu-Esadaş	514 46 49
Anıtur	514 47 71
Kamil Koç	512 01 63
HASTANELER	
Devlet Hastanesi	517 34 00
Sahil Dev. Hast.	513 23 29
Mer.Sağ.Ocağı	513 10 68
Tomokay Tomografi	513 65 29
Acıbadem	280 44 44
TAKSİLER	
Körfez Taksi	513 18 21
Çınar Taksi	513 24 67
Güven Taksi	513 32 40
Gemlik Taksi	513 23 24
Manastır Taksi	517 33 94

RESMİ DAİRELER	
Telefon Arıza	121
UEDAŞ ARIZA	186
UEDAŞ İşletme	513 45 03
Statyum	514 00 95
Orm.Böl.Şef.	513 12 86
Milli Eğt. Md.	513 11 74
Halk Kütüphane	513 13 53
Askerlik Şb.	513 10 57
Karayolları	513 13 08
Liman Baş.	513 11 33
Mal Müd.	513 10 95
Nüfus Md.	513 37 42
Özel İd. Md.	513 15 07
Tapu Sicl. Müd.	513 14 14
Müftülük	513 13 64
Gümrük Md.	524 85 86
Ver. Dairesi Md.	513 10 92
İlçe Tarım Müd.	513 10 45
İlçe Seç. Md.	513 77 73
Halk Eğitim Müd.	513 18 46
İŞ-KUR	513 71 66
BELEDİYE	
Santral	513 45 21 -23
Başkanlık	513 45 20
BUSKİ	514 57 96
İtfaiye	513 23 25
Muhasebe Md.	13 [illegible] 21-182
Yazı İşl. Md.	13 45 21-111
Su Arıza	Yalnız 185

DENİZ OTOBÜSÜ	
Bursa	256 77 84
Mudanya	544 30 60
Yenikapı	(212) 516 12 12
Yalova	(226) 811 13 23
İDO İmam Aslan Dinlenme Tes.	513 23 94
VAPUR - FERİBOT	
Yalova	(226) 814 10 20
Topçular	(226) 383 43 19
Eskihisar	(262) 655 60 31
OTOBÜS	
Şehirlerarası Otobüs Terminali	261 54 00 (18 Hat)
DAĞITICILAR	
GEMDAŞ	513 29 29
Aygaz	513 12 95
Habaş	513 16 37
Mogaz	513 75 58
Ergaz	513 88 43
Milangaz	513 22 59
Habaşgaz	513 45 46
Yeni Likitgaz	513 65 00
BP Gaz	514 59 81
Bütünler Likitgaz	513 80 00
Akçagaz	514 88 70
Totalgaz	514 17 00
Akcan Petrol	513 10 79
MAR-PET	513 30 33
Tuncay Otogaz	513 16 45
Beyza Petrol	513 01 03

Gemlik Körfez
GEMLİK'İN İLK GÜNLÜK SİYASİ GAZETESİ
YEREL SÜRELİ YAYIN
YIL : 42 SAYI : 5488
FİYATI : 50 Kr. (KDV Dahil)
Sahibi : Serap GÜLER
Sorumlu Yazı İşleri Müdürü : Kadri GÜLER
İstiklal Cad. Bora Sok. No:5/A
Tel : 513 96 83 GEMLİK
korfezofset@hotmail.com
Yönetim ve Basım Yeri :
GÜLER AJANS
Matbaacılık-Yayıncılık-Reklamcılık Tesisi
İstiklal Cad. Bora Sok. No:5/A GEMLİK
(Dini bayram Günleri ve Pazar günleri yayınlanmaz)

GEMLİK SİNEMA GÜNLÜĞÜ
VENÜS SİNEMASI
Kaptan amerika kahramanların savaşı (3d türkçe): 11:00-14:00-17:00-20:30...
Oflu hocanın şifresi 2: 11:30-14:00-16:30-19:00-21:15...
Angry birds (2d türkçe): 10:30-12:15-14:00-15:45:17:30...
alamet_i kıyamet: 19:00-21:00...
513 33 21

YİĞİT İNŞAAT
1987
YAPI MALZEMELERİ LTD. ŞTİ.
BANYO & MUTFAK & SERAMİK & CAM MOZAİK
VİTRİFİYE & BANYO DOLAPLARI & LAMİNAT PARKE
KOMBİ & RADYATÖR & BOYA VE KABA İNŞAAT MALZEMESİ
ISI VE SU YALITIM ÜRÜNLERİ & SIHHİ TESİSAT ÜRÜNLERİ

Adliye Binası Altı Yeni Pazar Cad. No: 98
Tel : 0 224 514 31 64 Fax : 0 224 513 90 41 GEMLİK
www.yigitinsaatgemlik.com

MİLTON
DÜĞÜN SALONU

GEMLİK KÖRFEZİ'NİN DENİZLE
BİRLEŞTİĞİ MÜTHİŞ MANZARADA
YENİLENEN YÜZÜMÜZLE EN
GÜZEL ANLARINIZI
YAŞATMAK İÇİN VARIZ

Pasta - Meşrubat - Çerez
Piyanist + Dj Performans
Saten Sandalye Giydirme
Nikah Masası - Volkan gösterisi

2016 yılı
REZERVASYONLARIMIZ
BAŞLAMIŞTIR

İnternetten Canlı Yayın - Sahne - Işık gösterisi
Servis ve ekipmanlar - Sürpriz gösteriler

www.gemlikmilton.com
facebook/miltondugun
plus.google.com/miltondugun
HÜKÜMET KONAĞI KARŞISI
TEL : 513 10 71 GEMLİK

Kuruluş:1973

Gemlik Körfez

GEMLİK'İN İLK GÜNLÜK SİYASİ GAZETESİ

28 Mayıs 2016 Cumartesi www.gemlikkorfezgazetesi.com 50 Kr.

Gemlik Eğitim Günleri başlıyor

Güne Bakış

Kadri GÜLER
kadri_guler@hotmail.com

PYD sorunu ve ABD

Son günlerde basında Suriye'nin güne yinde IŞİD'e karşı savaşan PYD'lilerle, ABD askerlerinin birlikte savaştıklarını gösteren fotoğraflar yayınlanıyor.

ABD askerinin Kuzey Suriye deki Kürt Bölgesinde konuşlanması ve sahaya inmesi dikkat çekici.

Kuzey Suriye de olmayan yalnız Türkiye var.

Devamı 4'de

Gemlik Kaymakamlığı, Gemlik Belediye Başkanlığı, Ilçe Milli Eğitim Müdürlüğünün ortaklaşa düzenlediği "Gemlik Eğitim Günleri" 30 Mayıs 2016 Pazartesi günü başlıyor. 4 gün boyunca çeşitli etkinliklerin düzenleneceği Gemlik Eğitim Günleri Şenliğinde çocuk oyunları, şiir dinletisi, halk oyunları sergilenecek. Şenlik, 2 Haziran 2016 günü sona erecek.

Haberi sayfa 2'de

Yağmur yağdığında Tapu Müdürlüğünün önü göl gibi oluyor

Gemlik Tapu Müdürlüğünün yeni hizmet binasının giriş kapısının önü yağışlı havalarda biriken yağmur suları nedeniyle göl gibi oluyor. Vatandaşlar, önlem alınmasını ve sorunun giderilmesini istediler.

Haberi sayfa 2'de

ÖZEL "Yeni bir Aykent ile hedeflerinize doğru"

AYKENT

İLKÖĞRETİM OKULU ve ANASINIFI

ÖZEL AYKENT İLKÖĞRETİM OKULU 2002 GEMLİK

Eğitim ve öğretim yılı boyunca Milli Eğitim Bakanlığı'nın uyguladığı müfredat programına göre zorunlu gördükleri kültür ve branş derslerinin yanı sıra sosyal aktivitelerimiz bulunmaktadır

ANA SINIFI 1,2,3. SINIFLARA HAFTADA 6 SAAT
4,5,6,7. SINIFLARA HAFTADA 8 SAAT İNGİLİZCE

SOSYAL AKTİVİTELERİMİZ:

MÜZİK, MASA TENİSİ, VOLEYBOL, BASKETBOL, SU SPORLARI, JİMNASTİK, TİYATRO, BİLGİSAYAR, HALK OYUNLARI, SATRANÇ

Deneyimli kadromuz ile çağdaş eğitim anlayışıyla sizlere en yakın özel okuluz...

Gemlik- Orhangazi yolu 2. Km Umurbey Paşabahçeler Mevkii
Tel : 513 50 84 GEMLİK www.aykentilkogretim.k12.tr

Gemlik Körfez
GEMLİK'İN İLK GÜNLÜK SİYASİ GAZETESİ

Gemlik Eğitim Günleri başlıyor

Gemlik Kaymakamlığı, Gemlik Belediye Başkanlığı, İlçe Milli Eğitim Müdürlüğünün ortaklaşa düzenlediği "Gemlik Eğitim Günleri" önümüzdeki hafta başlıyor. Okulların yıl sonu karne tatilinin yaklaşması sonucu son günlerde başlayan sosyal etkinliklere bir yenisi daha katılıyor.

30 Mayıs 2016 Pazartesi günü başlayacak olan Gemlik eğitim günleri programı belli oldu.
Buna göre, 30 Mayıs 2016 Pazartesi günü saat 16.oo da İskele Meydanı'nda ilçemizdeki okulla rın tanıtımının yapıldığı stantlar açılacak.
Aynı günün akşamı saat 20.30 da ise okul öncesi şenlikler düzenlenecek.
31 Mayıs 2016 Salı günü saat 20.30 da ise İskele Meydanı'nda Şiir Akşamları konulu şiir dinletisi yapılacak.
1 Haziran 2016 Çarşamba günü ise İskele Meydanında saat 20.30 da Halk Dansları gösterisi,
2 Haziran 2016 Perşembe günü saat 20.30 da ise İskele Meydanında Öğrenci ilahi korosu ilahiler seslendirecek.

Yağmur yağdığında Tapu Müdürlüğünün önü göl gibi oluyor

Gemlik Tapu Müdürlüğünün yeni hizmet binasının giriş kapısının önü yağışlı havalarda biriken yağmur suları nedeniyle göl gibi oluyor. Hurriyet Caddesi'nde bulunan Baytaş Plaza'nın birinci katında hizmete giren Gemlik Tapu Müdürlüğü ve Kadastro Müdürlüğünün yeni Pazar yerine bakan giriş bölümünde yapılan asfaltın düzensiz olması suların hizmet binasının giriş kapısının önünde birikerek gölcükler oluşturmasına neden oluyor. Dar olan yoldan geçen araçlar biriken sulardan geçerken çevreye su sıçratması yanında burada bulunan işyerleri sahipleri de durumdan rahatsız olduklarını belirtiyorlar.

Hizmete daha açılmayan pazar yerinin bu durumun önümüzdeki kış daha ciddi sorunların doğmasına neden olacağı belirtiliyor ve önlem alınması isteniyor.

Mesleki ve Teknik Anadolu Lisesi'nde 4006 TÜBİTAK Bilim Fuarı coşkusu

Gemlik Mesleki ve Teknik Anadolu Lisesi, 4006 TÜBİTAK Bilim Fuarı'na ev sahipliği yaptı. Öğrenci, veli ve ilçe protokolünün katıldığı sergi, Kaymakam Cahit Işık'ın açılış kurdelesini kesmesiyle ziyaretçilerine açıldı. Okulun özel olarak hazırladığı spor salonunda gerçekleşen ve TÜBİTAK'ın desteğiyle bu yıl birincisi düzenlenen serginin açılış konuşmasında Okul Müdürü Hüseyin Er, 40 danışman öğretmen ile 182 öğrencinin hummalı çalışmalarıyla 80 proje sergiledikleri Bilim Fuarı'nın açılışını gerçekleştirmekten son derece mutlu olduklarını söyledi ve araştıran, merak eden, sorgulayan, öğrenmeye istekli bireyler yetiştirmeye devam edeceklerini ifade etti.
Kaymakam Cahit Işık açılışta yaptığı konuşmada; bilimsel çalışmaların meslek liselerince de gerçekleştirilmesini olumlu ve başarılı bulduklarını belirterek, bu fuarın düzenlemesinde emeği geçen okul yönetimine, öğretmenlere, öğrencilere ve Okul Aile Birliği Üyelerine teşekkür etti.
Teknik ve bilimsel projelerin öne çıktığı sergide öğrencilerin buluşları ziyaretçiler tarafından ilgi ve beğeni topladı.

Laptopu geri getirirse, hırsıza para verecek

Bursa'da çaldığı laptopu sırtına koyduktan sonra, aracı yanaştıran işyerine sahibine yardımcı olan şüpheli ortadan kayboldu. Bilgisayarının içerisinde önemli bilgilerin olduğunu ifade eden işyeri sahibi ise laptopunu geri getirmesi durumunda şüphelye ödül vereceğini söyledi. İşyerindeki hırsızlık anı kameralara yansıdı. Olay, Osman gazi de meydana geldi. Edinilen bilgiye göre, oto tamirciliği yapan Ramazan Kırçıler, birkaç dakikalığına dışarıya çıktı. Bu sırada dışarıda bulunan bir aracı içeriye sokmaya çalışan Kırçiler'e, giriş sırasında tanıma dığı bir kişi yardımcı oldu. Yabancı kişi, Kırciler'e *"Bir aracım var. Onu tamire getireceğim"* dedikten sonra, ortadan kayboldu. Şahsın gelmemesi üzerine şüphelenen işyeri sahibi, kontrollerini yaptıktan sonra laptopunun yerinde olmadığını gördü. Güvenlik kamerasını da seyredince olay ortaya çıktı. Kırçiler, hemen polise haber verdi. Kamera kayıtlarında, Kırçiler'in işyerinden bir aracı dışarıya çıkarttığı sırada, bir şahsın içeriye girdiği görülüyor. Ardından tamir hanedeki kapalı alana giden şahıs, laptopu alarak seri şekilde sırtına sokuyor. Daha sonra işyerine bir araçla giren Kırçiler'e, 'gel gel' diyerek yardım eden şüpheli uzaklaşıyor.

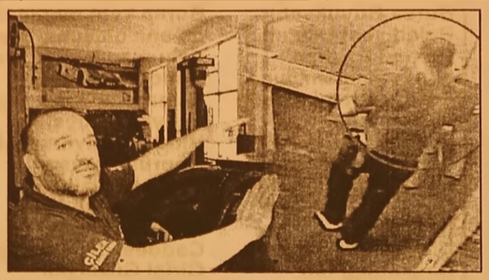

"BİLGİSAYARI GERİ GETİR ÖDÜLÜ AL"

İşyeri sahibi Ramazan Kırçiler, *"İşyerine ait bütün bilgilerim laptopumun içeri sindeydi. Ayrıca araç tamirleriyle alakalı yazılımlar vardı. İşyerime giren şüpheli şahıs, laptopumu getirdiği takdirde bin lira ödül vereceğim"* dedi. Polis, soruşturma başlattı.

Kamyonet tarlaya uçtu

İnegöl-Yenişehir yolu üzerinde meydana gelen kazada, kontrolden çıkan kamyonet tarlaya yuvarlandı. Kazada sürücü yaralandı. Edinilen bilgilere göre, Yenişehir istikametinden İnegöl'e seyir halinde olan 23 yaşındaki Halil Özkaya yönetimindeki 34 GN 3212 plakalı kamyonet, Hamzabey köprüsü mevkiinde sürücü sünün direksiyon hakimiyetini kaybetmesi üzerine kontrolden çıktı. Kamyonet yoldan çıkarak tarlalık alana uçtu. Taklalar atıp, yaklaşık 50 metre sonra duran kamyonetteki sürücü yaralandı. Kazayı görenler durumu 112'ye bildirdi. Yaralı sürücü, kaza yerine gelen 112 Acil Servis ambulansındaki sağlık ekibinin ilk müdahalesinin ardından İnegöl Devlet Hastanesi Acil Servisine götürülerek tedavi altına alındı. Tarlalık alandaki kamyonet, çekici yardımı ile çıkarıldı.

Bursa Terminali'nde yangın paniği

Bursa Uluslararası ve Şehirlerarası Otobüs Terminali'nde bir iş yerinin elektrik aksamından çıkan yangın paniğe neden oldu. Terminal içinde bulunan büfenin doner makinasının neden olduğu yangın. olay yerine sevk edilen itfaiye ekipleri tarafından kontrol altına alınarak kısa sürede söndürüldü. Yoğun duman nedeniyle vatandaşlar zor anlar yaşarken, yangın paniğe yol açtı.

Otomobil hurdaya döndü

Elektrik direğine çarpan araç hurdaya döndü. Sürücü ise hava yastıkları sayesinde yara almadan kurtuldu. Edinilen bilgiye göre, Merinos'tan İzmir istikametine giden Murat A. yönetimindeki 16 EF plakalı otomobil, direksiyon hakimiyetini kaybederek yolun sağ tarafındaki aydınlatma direğine çarptı. Hurdaya dönen araçta büyük hasar meydana gelirken, sürücü aracın tüm hava yastıklarının açılmasıyla kazadan yara almadan kurtuldu. Araçtan dışarı çıkarılan sürücü kaldırıma oturarak ağlamaya başladı. Görgü tanıklarına göre, araç direğe çarptığında büyük bir kıvılcım oluşarak direk metrelerce havaya yükselerek devrildi. Olay yerine gelen 112 Acil Servis ekiplerinin müdahalesine de izin vermeyen sürücü daha sonra polis ekiplerince polis merkezine götürüldü.

Sahte para basarken yakalandılar

İstanbul'da bastıkları sahte paraları Türkiye geneline yayan kalpazan çetesi Bursa jandarması tarafından çökertildi. Matbaada binlerce sahte banknot basarken yakalanan kalpazanların sahte para sayma makinelerinin bile olduğu ortaya çıktı. Edinilen bilgiye göre, Bursa İl Jandarma Komutanlığı ekipleri, Mudanyanın villalar semti Bademli semtinde bazı şahısların sahte para verip alışveriş yaptıklarını belirledi. 2 gün içerisinde aynı mahallede çok sayıda iş yerine sahte para verdikleri belirlenen iki kişiyi kamera kayıtlarından tespit eden jandarma ekipleri, şahısların İstanbul'dan kiraladığı otomobilinde plakasını tespit etti. Şahısları takibe alan ekipler, Z.A. ve Ş.Y. ismindeki iki kişiyi Bademli çıkışında gözaltına aldı. Kiralık otomobilde yapılan aramada ise sahte 27 bin dolar ele geçirildi. Z.A. ve Ş.Y.'nin ifadeleri doğrultusunda soruşturmayı derinleştiren jandarma ekipleri çetenin İstanbul'da sahte para bastıkları matbaaya da baskın yaptı. U.E., A.U. ve H.T. isimli 3 kişide sahte para basarken şüçüstü yakalandı. Matbaada yapılan aramada bir adet ruhsatsız tabanca bu tabancaya ait çok sayıda mermi ile 30 ayrı ilde piyasaya sürülen sahte paraların yapımında kullanılan 360 bin adet para basım kağıdı, 2 bin 800 adet yarısı basılmış para kağıdı, 8 adet serigraf kalıbı, 6 adet para kesme kalıbı, 11 adet dolar kabartma kalıbı, 10 adet beyaz fligran şeridi, 70 adet yaldızlı fligran şeridi, bir adet para kesme makinesi, bir adet para sayma makinesi, bir adet para kurutma makinesi, bir adet fligran ve hologram makinesi, bir adet paranın mor ışıktan geçmesini sağlayan yazıcı, bası mı tamamlanmış çok sayıda sahte para ile diz üstü bilgisayara el konuldu.

Terastan düşen çocuk öldü

Gürsu de 4 katlı binanın terasından düşen 11 yaşındaki kız çocuğu hayatını kaybetti. Alınan bilgiye göre, Rana Yılmaz, Yenidoğan Mahallesi Conkbayır Sokağı'nda evlerinin bulunduğu 4 katlı binanın terasında halı yıkayan annesi Rufiye Yılmaz'ın yanına çıktı. Zeminin ıslak olması nedeniyle kaydığı iddia edilen çocuk, yaklaşık 30 cm'lik koruma duvarını aşıp yola düşerek yaralandı. Baba Recep Yılmaz (37), pencereden kızının hareketsiz yattığını görünce 112 Acil Servis ekiplerine haber verdi. Yılmaz, tüm müdahalelere rağmen kurtarılamadı.

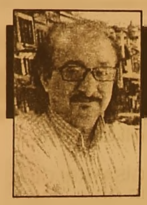

Güne Bakış

Kadri GÜLER
kadri_guler@hotmail.com

PYD sorunu ve ABD

ABD askeri, Rus Askeri, Hollanda, Alman, İran askerleri sıcak savaşın içinde, ancak Suriye deki savaştan en çok etkilenen Türkiye. sınırlarının ötesine askere göndermiş değil.
Rus askerleri, Suriye Ordusunun gerilememesi için savaşırken, İran buna destek veriyor.
Türkiye ise; Suriye Ordusunun dağılması, Esat rejiminin yıkılması için Suriye deki tüm muhalifleri destekliyor.
Silah gönderiyor, onların eğitimlerine katılıyor, yaralılarını Türkiye de tedavi ettiriyor, savaştan kaçanlara kapılarını açarak onların barınmalarından tutun da her şeyiyle ilgileniyor.
Bu nedenle güneyde birçok il ve ilçemizde Suriyelilerin nüfusu, Türk vatandaşlarının nüfusunu geçti.
3 milyon Suriyeliyi barındırıyor, doyuruyor.
Suriye savaşına Türkiye'nin burnunu sokması bize pahalıya patladı.
Hem de Esat'ı bir haftada devireceğini sanan siyasilerimiz ne kadar büyük yanılgıya düştüklerini, ne kadar dar görüşlü olduklarını gördük.
Esat ile uğraşırken, kevgire dönen güney sınırlarımız yabancı militanların yol geçen hanına döndü.
Her birine geçin dedik.
Yeter ki Esat devrilsin, Türkiye'nin Suriye de itibarı artsın diye. Olmadı.
Karşımıza, IŞİD denen, radikal İslamcı, kafa kesen bir yapılanma ortaya çıktı.
Bugün Irak ve Suriye de varlığını genişleten bu güçlere karşı dünya savaşıyor.
Dünyanın en büyük devletlerinden oluşan koalisyon, ISİD'ı yok edemedi.
IŞİD güçleri sınırımızda. Hatta bu yüzden Suriye topraklarında bulunan Süleyman Şah Türbesi'nin yerine değiştirdik.
IŞİD Türkiye'yi de tehdit ediyor.
Gönderdikleri canlı bombaların patlatılma sı ile insanlarımız ölüyor.
Attıkları mermiler Kilis'te can almaya devam ediyor.
Türkiye eli kolu bağlı, sınırımızdan IŞİD mevzilerini bombalıyor.
Suriye topraklarına giremiyoruz.
Oysa, ABD orada, Rusya orada, İran orada herkes orada, biz yokuz.
Türkiye PYD askerleri ile IŞİD'e karşı sava şan ABD'lileri,"Onlar PKK'nın uzantısı, terörist" diye desteğin çekilmesini istiyor
ABD Dış İşleri Bakanlığı sözcüsü Mark Toner, dün yaptığı açıklamada PYD'yi terörist olarak görmediklerini tekrarladı.
PYD'li askerlerin ABD'li askerlerle birlikte fotoğrafları yayınlanıyor.
ABD askerlerinin üniformalarında ise PYD ablemleri buluyor.
ABD'nin PYD'ye verdiği silahlar el altından PKK'ya gidiyor.
TSK'nın düşürülen helikopteri için önce ARIZA nedeniyle düştü dendi.
Ama, karşı taraf, düşmenin füzelerle gerçekleştiğini yayınlayınca, bizim resmi ağızlar DÜŞÜRÜLDÜ demek zorunda kaldı.
Sonuç olarak, Suriye batığına burnunu sokan Türkiye büyük fatura ödüyor. PKK bu süreçte küçülmedi daha da silaha olarak büyüdü.
Bugün Güneydoğu Anadolu da, birçok ilde yaşanan iç savaş ve bu savaşta ölenler bu yanlış politikanın sonucudur.

Yeni hız sınırı uygulaması 1 Haziran`da başlıyor

Bursa Büyükşehir Belediyesi Ulaşım Dairesi Başkanlığı'nın açıklamasına göre; kent içi ulaşım da hızı sınırının yeniden düzenlendiği ve çeşitli noktalarda arttığı belirtildi. Bursa Büyükşehir Belediyesi Ulaşım Dairesi Başkanlığı'nın açıklamasında; "Ükome Kurulu'nun 29/04/2016 tarih ve 224 sayılı kararı ile Bursa kent merkezinde ana ulaşım güzergahı olan İzmir Yolu Caddesi'nin Genç osman Kavşağı- Mudanya Caddesi ile Uludağ Üniversitesi Köprülü Kavşağı arası, Mudanya Yolu'nun Mudanya Kavşağı Sanayi Caddesi ile Mudanya Girişi Güzelyalı Dönel Adalı kavşağı arası, İstanbul Yolu'nun, Gençosman Kavşağı ile Ovaakça Gemlik yönü çıkışı arası, Ankara Yolu'nun Gençosman Kavşağı ile Otoyol Bağlantı Kavşağı arası, Yakın Çevre Yolu'nun (Avrupa Konseyi Bulvarı - 11 Eylül Bulvarı - Mevlana Bulvarı) Acemler Kavşağı ile Otosanayi Kavşağı arası ve Orhaneli Yolu (Lefkoşe Caddesi) İzmir Yolu Orhaneli Sapağı Kavşağı ile Gümüştepe Giriş kavşağı arası yol güzergahlarında hız sınırlarının 1 Haziran Çarşamba itibariyle otomobil cinsi araçlar için 82 km/sa, otomobil dışındaki diğer motorlu araçlar için 70 km/sa olarak düzenlenmesinin uygun olduğuna oy birliği ile karar verilmiştir" ifadelerine yer verildi.

Sağanak yağış Bursa'yı vurdu

Bursa'da iki gündür aralıklarla devam eden sağanak yağış, çiftçiyi güldürürken şehir merkezindeki vatandaşlara da zor anlar yaşattı. Şehrin en işlek caddelerinde yağmur suyu yüzünden sürücüler zor anlar yaşadı. Doğu yaka sındaki bazı sokaklar ise yağmur suları ile doldu. Meteorolojiden alınan bilgiye göre, metrekareye düşen yağış miktarı 6 kilogramı bulurken yapılan yeni ölçümlerde metrekareye düşen yağış miktarının 13 kilograma ulaştığı belirtildi. Yağışların bu gecede artarak devam edeceği öğleden sonra şiddetini azaltıp pazar günü yerini güneşli havaya bırakacağı öğrenildi.

Necip Fazıl'ı andılar

Ülkü Ocakları Gemlik İlçe Başkanlığı 2016 yılı faaliyetlerine Türk Edebiyatının usta kalemlerinden yazar ve düşünür Necip Fazıl Kısakürek'i vefatının yıldönümünde düzenlenen programla andı. Programa MHP İlçe Yöneticileri, Ülkü Ocakları Yöneticileri ve üyeleri katıldı. Saygı duruşu ve İstiklal Marşı ile başlayan programın açılış konuşmasını Emir Furkay Ceylan yaptı. Konuşmasında fedakârlık vurgusu yapan Ceylan; *"Bugünün anlam ve önemine binaen fedakârlık; bir insan ömrünün milletine, dinine, sanata ve edebiyata nevi şahsına münhasır bir üslupla adanmışlığın vücut bulmuş hali Üstat Necip Fazıl Bey'i anmak adına bir araya gelmiş bulunuyoruz. Tüm misafirlerimize teşekkür ediyorum."* dedi.

Ticaret Meslek Lisesi öğrencileri Mustafa Doğru'nun Sakarya Türküsü, Kadir Ayhan'ın Zindandan Mehmet'e Mektup, Mehmet Tokdemir'in Kaldırımlar, Umurbey Ülkü Ocağı Orta öğretim Birim Başkanı Yusuf Şener'in Gençliğe Hitabeyi seslendirmesinin ardından Anadolu Lisesi öğrencilerinin hazırladığı sine vizyon ile devam eden program konuşmalarla sonlandı. Ocak Başkan Vekili Ali Yılmaz konuşmasında; *"İlimde, bilimde, irfanda kısacası her alanda muasır medeni yetler ülküsünü hayal eden Necip Fazıl'ın eserleri milliyetçi gençlerimize birer yol gösterici olacaktır."* şeklinde konuştu. Ülkü Ocakları Başkanı Kartal Gülmez ise mesajında birlik vurgusu yaptı. *"Terörün ülkemize nişan aldığı bugünler de gençlerimizi milli ve ahlaki konularda donatıp vatanımızın bölünmez bütünlüğe saldıranlara karşı kenetlenmeliyiz. Necip Fazıl Beyi anma programımızı organize eden gençlerimize ve katılan misafirlerimize teşekkür ediyorum."* dedi.

Gemlik Körfez
GEMLİK'İN İLK GÜNLÜK SİYASİ GAZETESİ

BİL SCHOOLS BİL 1995 BİL OKULLARI

BİL OKULLARI

"Köklü bir geçmişten, Aydınlık geleceğe..."

DÜNYA İNOVASYON OKULU **ORHANGAZİ'DE** AÇILIYOR!

2016 - 2017 Eğitim Öğretim Sezonunda Hizmetinizdeyiz

ANAOKULU • İLKOKUL • ORTAOKUL

bilorhangazi www.bilokullari.com.tr | 444 5 245

İSTANBUL AYDIN ÜNİVERSİTESİ

İş dünyasının kalbi Bursa'da atacak

Müstakil Sanayici ve İşadamları Derneği (MÜSİAD) Bursa Şube Başkanı Mustafa Gürses, MÜSİAD Sektör Kurulları ve İş Geliştirme Komisyonu tarafından organize edilen '6. Bölgesel İş Geliştirme Toplantısı'nın Bursa Şubesi'nin ev sahipliğinde yarın Merinos Atatürk Kongre ve Kültür Merkezi'nde gerçekleştirileceğini söyledi.

3 bin üyenin katılacağı toplantının bugüne kadar Sakarya, Trabzon, Adana, Kütahya ve Antalya da yapıldığını dile getiren Gürses, *"Toplantı iki bölümden oluşacak. Sabah, Sağlık Eski Bakanı Dr. Mehmet Müezzinoğlu üyelerle bir araya gelecek. Tecrübe paylaşımında bulunacak. Öğleden sonra ise 20 ilden ziyaretçiler gelecek. Katılımcılar olacak. Fuaye alanında katılımcı arkadaşlar kendi firmalarını tanıtacak. 45'i Bursalı olmak üzere 150 firmanın tanıtım sahası olacak. Umarız ticari bir canlılık meydana gelir.Ticari beklenti yanında teşkilatlanma beklentimiz de var. Üyeler birbirlerini tanıyacak"* diye konuştu. MÜSİAD'ın bugün itibariyle Türkiye'de en yaygın sivil toplum kuruluşu olduğunun altını çizen Gürses, 86 yurtiçi şube ve temsilciğinin yanı sıra 170'den fazla da yurtdışı temsilcilik bulunduğunu vurguladı. Mustafa Gürses, *"MÜSİAD'ın 11 bin civarında üyesi mevcut. İstihdama ve üretime katkısı olan bir teşkilat. Üye profilimizde KOBİ ler ağırlıkta. Daha büyük işletmeler de var ancak büyük çoğunluğu KOBİ'ler oluşturuyor."* dedi.

Yabancıların inşaata yatırımı yüzde 60 arttı

Türk inşaat sektörü doğrudan sermayede gücünü ortaya koydu. Birçok sektörün aksine yabancı giriş grafiğini sürekli artıran sektörde, bu yılın ilk 3 ayında doğrudan proje geliştirmek için Türk firmalarla ortaklık kurmak üzere gelen para miktarı geçen yılın aynı dönemine göre yüzde 60 artarak 86 milyon liradan, (29 milyon dolar) 135 milyon liraya (46 milyon dolar) çıktı. Yeni Şafak'ta yer alan habere göre; Dap Yapı Suudi ortak Rotana ile, Cathay İnşaat Suudi Arabistanlı Al Omarj Group ile, Ege Yapı Suudi ortakla, Dumankaya İnşaat Katarlı Al Mazaya ile, İnanlar İnşaat ABD'li 32 Group ile ve Yeşil İnşaat İngiliz Salamanca ile ortaklık kurdu. Yabancılar ortaklık kurarak proje geliştirmenin yanı sıra doğrudan proje geliştirmek için de şirket kurmaya başladı. Türkiye'de şirket kurup doğrudan yatırım yapan firmalar arasında İspanyol Durak Plus, Birleşik Arap Emirliklerinden Green Valley, Dubaili Emaar ve Alman Bilfinger Berger şirketleri bulunuyor.

"SEKTÖRE YABANCI GİRDİ SAĞLIYORUZ"

Yabancıya konut satan Türk inşaat firmalarının temsilcileri sektörde ithalatın da olmadığını söyledi. Yaptıkları projelerde yerli malı ürün kullandıklarına dikkat çeken sektör temsilcileri,"Biz birçok açıdan sektöre yabancı girdi sağlıyoruz. Yaptığımız projelerde kullandığımız malzemelerin yüzde 90'dan fazlası da yerli malı olduğu için giren parayı dışarıya çıkarmıyoruz. Birçok sektörde ihracat yapılırken ihracata konu malların üretimin de ana malzeme yurtdışından ithal ediliyor. Yani ihracatla ülkeye giren paranın bir kısmı ana mamül alımı için yurtdışına çıkıyor" bilgisini verdi.

AFGANİSTANLILAR DİKKAT ÇEKİYOR

Ülke uyruklarına göre yılın ilk 4 ayında yabancılara yapılan konut satış sayılarında Irak listenin başında yer alıyor.

'Gemlik Körfez' www.gemlikkorfezgazetesi.com

42 yıllık tecrübemiz ile hizmetinizdeyiz....

DAVETİYE
FATURA
SEVK İRSALİYESİ
TAŞIMA İRSALİYESİ
GİDER MAKBUZU
TAHSİLAT MAKBUZU
TAKVİM & KİTAP
DERGİ & İLAN
KARTVİZİT & KAŞE
EL İLANI & BROŞÜR
CİLT YAPIMI
İLAN & REKLAM
PLAKET & KUPA
MADALYA
NİKAH ŞEKERİ
BEBEK ŞEKERİ
HEDİYELİK EŞYA

gölen ajans
MATBAACILIK YAYINCILIK REKLAMCILIK ORGANİZASYON VE TANITIM HİZMETLERİ

İstiklal Cad. Bora Sok. No:5/A GEMLİK
Tel : 0 224 513 96 83

Kurtul'da yıl sonu etkinlikleri yapıldı

Kurtul İlk ve Ortaokulunda Yıl Sonu Etkinlikleri yapıldı. Etkinliğe Kaymakam Cahit Işık, Belediye Başkanı Refik Yılmaz, İlçe Milli Eğitim Müdürü Mehmet Duran, okul müdürleri veli ve öğrencilerin katılımıyla gerçekleştirildi.
Fen ve Teknoloji dersinde öğrenciler tarafından hazırlanan projelerin okul bahçesinde sunumu yapıldı. Bu sunuma katılımcılar büyük ilgi gösterdi. İlçe Kaymakamı Cahit Işık ve Belediye Başkanı Refik Yılmaz öğrencilerin projelerini tek tek inceleyerek beğenilerini dile getirdi. Daha sonra yıl sonu etkinlikleri kapsamında düzenlenen program için, konferans salonuna geçildi. Okul müdürü Serkan Kaynak programın açılış konuşmasında öğrenciler tarafından hazırlanan çalışmaları sunmaktan büyük mutluluk duyduklarını dile getirdi. Programda öğrencilerin şiir dinletisi, koro çalışması ve dans gösterisi büyük beğeni topladı.

12-18 yaş aile eğitim programı sertifikalarını aldılar

Ali Kütük Ortaokulunda okul Rehber Öğretmeni Çiğdem Tekkeşin tarafından verilen Aile Eğitimi Kurs Programının tamamlanmasının ardından düzenlenmiş olan 12-18 yaş Aile Eğitimi Kurs Programını başarıyla tamamlayan velilere sertifika töreni yapıldı. Okul müdürü Faruk Şaşmaz'ın konuşmasıyla başlayan Aile eğitimi törenine Kaymakam Cahit Işık, İlçe Milli Eğitim Müdürü Mehmet Duran, Emniyet Müdürü Cafer Gündoğdu, Şube Müdürleri Burhan İnan ve Nejat Gül, okul müdürleri ve kursiyerler katıldılar.
Okul Müdürü Faruk Şaşmaz, konuşmasında eğiticilerin almış olduğu bu kursun çok önemli olduğunu bu kurs sonunda eğiticilerin gerçekleştirecekleri eğitimlerle, aile yapısını güçlendirici çalışmalar yapacaklarına değindi. Konuşmasının sonunda katılımcılara teşekkür ederek yapacakları çalışmalarda başarılar diledi. Program sertifika töreninin ardından çekilen toplu hatıra fotoğrafı ile sona erdi.

Yeniden sınava girecekler

Özellikle 2010'da yapılan KPSS'de bazı adayların kopya çektiğinin belirlenmesi üzerine ÖSYM, adaylar arası eşitliğin sağlanması için yeni bir uygulamaya geçmeye hazırlanıyor. Yeni sistem, ÖSYM'nin yaptığı tüm sınavlarda uygulanacak. Sınavlardan sonra incelenen belgelerde, elektronik kayıtlarda veya yapılan analizlerde olağan dışı bulgulara rastlanması halinde yeni bir yöntem izlenecek. ÖSYM'nin gerçek sınavlarda kullandığı deneme sorularını veya sınavın devam ettiği süre içinde sınavlarda sorulan soruları herhangi bir ortamda paylaşan, ifşa eden, her türlü işaret, ses veya görüntü nakline yarayan araçlarla yayımlayan veya işleyenler hakkında 5 bin TL idari para cezası uygulanacak.

KRİMİNAL BİRİM OLUŞTURULACAK

Sınav öncesi, sırası veya sonrasında tespit edilen kurallara aykırı durumların somutlaştırılması ve kesinleştirilmesi için ÖSYM Başkanlığı Sınav Hizmetleri Daire Başkanlığı bünyesinde kriminal inceleme birimi oluşturulacak.

YURTİÇİ SATIŞ ELEMANI

EFENDİOĞLU MERMER SAN. TİC. A.Ş. BÜNYESİNDE
YURTİÇİ SATIŞ DEPARTMANINDA ÇALIŞMAK ÜZERE
- İYİ DERECEDE MS OFİCE PROGRAMLARINI BİLEN
- NETSİS PROGRAMINI KULLANABİLEN
- TERCİHEN ÜNİVERSİTE VEYA M.Y.O MEZUNU
- ASKERLİĞİNİ YAPMIŞ,
- 25-30 YAŞLARI ARASI
BAY ELEMAN ALINACAKTIR

Başvuruların şirketimize şahsen yapılması rica olunur.

EFENDİOĞLU MERMER A.Ş.

Açmalar Mevkii Gedelek -Orhangazi / BURSA
Tel : 0 224 58 00 05

ELEMAN

YALOVA ARMUTLU BÖLGESİNDE AÇILAN YENİ TERMAL OTELDE 8 SAATLİK SİSTEMDE ÇALIŞTIRILMAK ÜZERE
BAY - BAYAN TEMİZLİK VE ÖZEL GÜVENLİK PERSONELİ ALINACAKTIR.
MAAŞ + YEMEK + SERVİS + İSTEGE BAĞLI KONAKLAMA
0 507 179 69 65 Ömer Bey

Whatsapp kullananlar, Gold tuzağına dikkat!

Dolandırıcılar kullanıcılara mesaj atıp, "WhatsApp'ın Gold" versiyonuna geçerse çok avantaj sağlayacağı biçiminde kandırıyor. Linke tıklayanın telefonu ele geçirili yor. WhatsApp gibi çok kullanılan uygulamalar üzerinden kullanıcılara çeşitli konularda mesajlar atılarak tuzak kuran ve böylece kişilerin oldukça yüksek miktarlardaki paralarını çalan dolandırıcılar yeni bir uygulama başlattı.

LİNKE TIKLAYAN YANIYOR

WhatsApp üzerinden gönderilen mesajlar ile WhatsApp'ın Gold versiyonuna geçiş yapılarak çok daha avantajlı bir şekilde uygulamayı kullanılabileceği belirtilirken bu mesajdaki linklere tıklayan kişiler uygulamayı indirerek tamamen savunmasız bir hale geliyor.

KREDİ KARTLARI KİŞİSEL BİLGİLER TEHLİKE ALTINDA

Telefona ya da bilgisayarlara kurulan bu tür uygulamalar ile birlikte kişilerin tüm kişisel bilgileri ya da yaptığı online alışverişlerde kredi kartı bilgilerinin alınması mümkün olurken bu tür durumlar da kişilerin mağdur duruma düşmesine neden oluyor.

SAKIN İNANMAYIN

Son dönemlerde sıkça görülmeye başlanan WhatsApp mesajları ile ilgili açıklamalar yapılırken kişilerin bu tür mesajlara inanmaması gerektiği ve hiçbir şekilde bu mesajlardaki linklerin açılmaması gerektiği belirtildi.

MESAJ GÖNDERENİ ENGELLEYİN

Uzmanlar, kısa süre içerisinde çok hızlı bir şekilde yayılan bu mesajlara karşı kişilerin mesajı gönderen engellemesi ve bu kişiler ile görüşmemesi gerektiğini hatırlattı. Arkadaş listenizden böyle bir mesaj geldiğinde kesinlikle herhangi bir uygulama yüklemesi yapmayarak kendinizi güvence altına alabilirsiniz.

ELEMANLAR ARANIYOR

KAVLAK ZEYTİN PERAKENDE MAĞAZASINDA ÇALIŞACAK BAY-BAYAN PERSONELLER ALINACAKTIR.

0 506 269 87 18

ELEMANLAR ARANIYOR

FORKLİFT VE BOBCAT OPERATÖRLERİ ARANIYOR

0 224 524 75 24 - 0 530 148 80 83

gemport
Gemlik Liman ve Depolama İşletmeleri A.Ş.

GEMPORT 35 Terminal Traktör Operatörü istihdam edecek!

Türkiye'nin ilk özel limanı Gemport, yeni limanı için aldığı 16 yeni Terminal Traktörü için 35 Terminal Traktör Operatörü istihdam edecek.

İstihdam için Gemlik'te ikamet eden adaylar öncelikli olarak değerlendirilecek olup, değerlendirme aşağıda belirtilen kriterlere göre yapılacaktır.

- En az lise mezunu (Tercihen Makine, Motor, Mekatronik, Elektrik- Elektronik, İş Makinaları bölümleri),
- 35 yaşını aşmamış,
- Terminal Traktör İş Makinası kullanma sertifikasına sahip,
- Tercihen Terminal Traktör Operatörü olarak minimum 1 yıl deneyimli,
- Tercihen ağır vasıta veya iş makinası kullanmış olmak,
- Ekip çalışmasına yatkın, hızlı öğrenebilen, problemleri analiz edebilen, sorumluluk sahibi,
- Bursa ve/veya Gemlik'te ikamet eden/edebilecek,
- Vardiyalı çalışabilecek,
- Erkek adaylar için askerlik ile ilişiği bulunmayan.

İlgilenen adayların özgeçmişlerini hr@gemport.com.tr adresine iletmeleri rica olunur.

ELEMANLAR ARANIYOR

FABRİKAMIZDA ÇALIŞACAK BAY - BAYAN VASIFSIZ ELEMANLAR ARANIYOR

VERONA MERMER
TEL : 514 20 21

MEYDAN KUZU ÇEVİRME

GEMLİK BURSA YOLUNDA OLAN İŞYERİMİZDE ÇALIŞACAK BAYAN TEMİZLİK İŞÇİSİ ve BAY GARSON ARANIYOR

0 532 232 80 41

Emeklilerin promosyon parası peşin ödenecek

11 milyonun merakla beklediği emekli promosyonu tek seferde peşin olarak ödenecek. 11 milyona yakın emekli promosyona kilitlendi. Ağırlıklı formül, 3 yıllık promosyonun tek seferde ve peşin olarak ödenmesi. Böylece emeklilerin cebine bu yaz ekstra 600 ile 900 lira arasında bir para girecek. Bu yıl ekstra zamlara kavuşan emeklilere, ek gelir yolu da açılıyor. Banka promosyonu gün sayıyor. Memurlar gibi emekliler de artık maaşlarının yattığı bankadan promosyon alabilecek. Promosyonun yıllık 200 ile 300 lira arasında olması beklenirken; emeklilere 3 yıllık toplu ödeme yapılması planlanıyor. Yani emekliler, 3 yılda bir 600 ile 900 lira arasında promosyon alacak.

İMZALAR ATILIYOR

Edinilen bilgiye göre; ödemelerin nasıl yapılacağı netleşmeye başladı. Ağırlıklı formül, 3 yıllık promosyonun tek seferde ve peşin olarak ödenmesi. Bu durumda emekliler, Sosyal Güvenlik Kurumu ile bankalar arasında protokolün imzalanmasının ardından, promosyon için bankaya başvuracak. Emekli, banka ile, 3 yıl boyunca maaşını buradan alacağını içeren bir sözleşme imzalayacak. İmzalar atılır atılmaz da banka, emeklinin maaş hesabına promosyonu yatıracak. Promosyon uygulamasının önümüzdeki ay içerisinde başlaması bekleniyor. Böylece emeklilerin cebine bu yaz 3 yıllık dönem için 600 ile 900 lira arasında bir para girecek. 3 yıl sonra emekli, banka ile yine promosyon sözleşmesi imzalayacak. Yine 3 yıllık promosyon alacak, bu sürede de aynı bankada kalacak.

TEMMUZ'DA ZAM VAR

Emekliler yeni zamlarını Temmuz ayında maaşlarında görecek. 4 Temmuz'da açıklanacak ilk 6 aylık enflasyon rakamları, SSK ve Bağ- Kur emeklileri nin zam oranını gösterecek. Memur emekliler ise toplu sözleşmeden kaynaklanan yüzde 5'lik artışı Temmuz maaşlarıyla birlikte alacak. Enflasyon yüzde 6'yı geçerse ayrıca fark yatacak.

SSK'lılara büyük müjde

Son yıllarda yapılan düzenlemelerle emeklilik yaşı ve prim şartı yüksel mesine rağmen bazı istisnalarda erken emekli olunabiliyor. Ancak bazı istisnalar var, özellikle 1999'dan önce işe başlayan SSK'lılar 15 yıl sigortalı olup 3600 gün prim ödemişse emeklilik hakkı kazanabiliyor. SSK'lı olarak işe başlayıp yıllarca çalışanlar her ay düzenli ve garanti gelir sağladığı için emekliliği iple çekiyor. Çalışanlar emeklilikte her ne kadar maaşlar düşük olsa da işsiz kalma korkusu daha ağır bastığından bir an

önce emekli olmayı tercih ediyor. Ancak son yıllarda yapılan yasal düzenlemeler le emeklilik yaşı ve prim gün sayısı yükseldi emeklilik zor laştı, ama bazı istisnalar zorlaştı. 2002'den önce kadın ise 50, erkek ise 55 yaşını doldurmuş olan, 15 yıldan beri sigortalı bulunan ve adına en az 3600 gün prim ödenmiş olan SSK sigortalıları emekli olabiliyordu. Ancak 2002'de emeklilik şartlarında önemli değişiklikler yapıldı ve 15 yıl 3600 günle emekli olma şartı 25 yıl 4500 gün olarak yeniden belirlendi. Fakat kazanılmış hakların korunması için düzenlemeye geçici bir madde eklendi. SSK'lıların 15 yıl sigortalılık süresi, 3600 prim ödeme gün sayısı ile emekliliklerini halen bu geçici madde ile yapılıyor. Yalnız bu kazanılmış hak sadece 8 Eylül 1999'dan önce işe girmiş SSK'lılar için geçerli. 8 Eylül 1999'tarihi ve sonrasında işe girmiş olanlar bu haktan yararlanamıyor. 8 Eylül 1999'dan önce ise girmiş SSK sigortalılarından; 23 Mayıs 2002'de 15 yıllık sigortalılık süresini kadın ise 50, erkek ise 55 yaşını doldurmuş ve 3600 gün malullük, yaşlılık ve ölüm sigortaları primi ödemiş bulunanlara istekleri halinde yaşlılık (emekli) aylığı bağlanıyor.

Avrupa'dan 10 bin ton et gelecek

Et ve Süt Kurumu (ESK) tarafından Avrupa Birliği (AB) ülkelerinden 10 bin ton taze soğutulmuş sığır karkas eti alınacak. ESK'nın internet sitesinde yer alan duyuruya göre, AB ülkelerinden 10 bin ton taze soğutulmuş sığır karkas eti alımı ihalesi, 'pazarlık usulü' ile 2 Haziran'da ESK Genel Müdürlüğü'nde yapılacak. İhale dokümanı, başkanlıkta görülebilecek veya bedeli mukabili satın alınabilecek. Öte yandan, ESK tarafından, ihracat yapacak firmalara yönelik toplam 3 bin 213 ton yağsız süt tozu satışı yapılacak. Teklifler, ESK'ya 10 Haziran tarihinde saat 10.00'a kadar verilecek.

'Gemlik Körfez' www.gemlikkorfezgazetesi.com

GEMLİK REHBERİ

GEREKLİ TELEFONLAR	
İtfaiye	110
Polis İmdat	155
Jandarma İmdat	156
Jandarma K.	513 10 55
Polis Karakolu	513 18 79
Gar. Kom.	513 12 06
KAYMAKAMLIK	
Kaymakamlık	513 10 51
C.Savcılığı	513 10 53
C.Savcı Yrd.	513 29 54
Emniyet Müd.	513 10 28
ULAŞIM	
Pamukkale	512 00 26
DENİZ UÇAĞI	513 66 13
Pegasus Akmis Seyahat	514 63 62
METRO	513 12 12
Aydın Turizm	513 20 77
Süzer Turizm	512 10 72
Kanbaroğlu-Esadaş	514 46 49
Anıtur	514 47 71
Kamil Koç	512 01 63
HASTANELER	
Devlet Hastanesi	517 34 00
Sahil Dev. Hast.	513 23 29
Mer.Sağ.Ocağı	513 10 68
Tomokay Tomografi	513 65 29
Acıbadem	280 44 44
TAKSİLER	
Körfez Taksi	513 18 21
Çınar Taksi	513 24 67
Güven Taksi	513 32 40
Gemlik Taksi	513 23 24
Manastır Taksi	517 33 94

RESMİ DAİRELER	
Telefon Arıza	121
UEDAŞ ARIZA	186
UEDAŞ İşletme	513 45 03
Statyum	514 00 95
Orm.Böl.Şef.	513 12 86
Milli Eğt. Md.	513 11 74
Halk Kütüphane	513 13 53
Askerlik Şb.	513 10 57
Karayolları	513 13 08
Liman Baş.	513 11 33
Mal Müd.	513 10 95
Nüfus Md.	513 37 42
Özel İd. Md.	513 15 07
Tapu Sicl. Müd.	513 14 14
Müftülük	513 13 64
Gümrük Md.	524 85 86
Ver. Dairesi Md.	513 10 92
İlçe Tarım Müd.	513 10 45
İlçe Seç. Md.	513 77 73
Halk Eğitim Müd.	513 18 46
İŞ-KUR	513 71 66
BELEDİYE	
Santral	513 45 21 -23
Başkanlık	513 45 20
BUSKİ	514 57 96
İtfaiye	513 23 25
Muhasebe Md.	45 21-182
Yazı İşl. Md.	45 21-111
Su Arıza	Yalnız 185

DENİZ OTOBÜSÜ	
Bursa	256 77 84
Mudanya	544 30 60
Yenikapı	(212) 516 12 12
Yalova	(226) 811 13 23
İDO İmam Aslan Dinlenme Tes.	513 23 94
VAPUR - FERİBOT	
Yalova	(226) 814 10 20
Topçular	(226) 363 43 19
Eskihisar	(262) 655 60 31
OTOBÜS	
Şehirlerarası Otobüs Terminali	261 54 00 (18 Hat)
DAĞITICILAR	
GEMDAŞ	513 29 29
Aygaz	513 12 95
Habaş	513 16 37
Mogaz	513 75 58
Ergaz	513 88 43
Milangaz	513 22 59
Habaşgaz	513 45 46
Yeni Likitgaz	513 65 00
BP Gaz	514 59 81
Bütünler Likitgaz	513 80 00
Akçagaz	514 88 70
Totalgaz	514 17 00
Akcan Petrol	513 10 79
MAR-PET	513 30 33
Tuncay Otogaz	513 16 45
Beyza Petrol	513 01 03

Gemlik Körfez
GEMLİK'İN İLK GÜNLÜK SİYASİ GAZETESİ

YEREL SÜRELİ YAYIN
YIL : 42 SAYI : 5489
FİYATI : 50 Kr. (KDV Dahil)
Sahibi : Serap GÜLER
Sorumlu Yazı İşleri Müdürü : Kadri GÜLER
İstiklal Cad. Bora Sok. No:5/A
Tel : 513 96 83 GEMLİK
korfezofset@hotmail.com
Yönetim ve Basım Yeri :
GÜLER AJANS
Matbaacılık-Yayıncılık-Reklamcılık Tesisi
İstiklal Cad. Bora Sok. No:5/A GEMLİK
(Dini bayram Günleri ve Pazar günleri yayınlanmaz)

GEMLİK SİNEMA GÜNLÜĞÜ
VENÜS SİNEMASI
Alis Harikalar Diyarında
Aynanın İçinden:
11:30-14:00-16:30-19:00-21:15...
1 Kezban 1 Mahmut
Adana Yollarında:
13:00-15:00-17:00-19:00-21:00...
Angry Birds (2d Türkçe):
11:00-12:30-15:30-17:15...
Alamet_i Kıyamet:
11:15-14:00-19:00-21:00...
513 33 21

YİĞİT İNŞAAT
1987
YAPI MALZEMELERİ LTD. ŞTİ.
BANYO & MUTFAK & SERAMİK & CAM MOZAİK
VİTRİFİYE & BANYO DOLAPLARI & LAMİNAT PARKE
KOMBİ & RADYATÖR & BOYA VE KABA İNŞAAT MALZEMESİ
ISI VE SU YALITIM ÜRÜNLERİ & SIHHİ TESİSAT ÜRÜNLERİ

Adliye Binası Altı Yeni Pazar Cad. No: 98
Tel : 0 224 514 31 64 Fax : 0 224 513 90 41 GEMLİK
www.yigitinsaatgemlik.com

MİLTON
DÜĞÜN SALONU

GEMLİK KÖRFEZİ'NİN DENİZLE
BİRLEŞTİĞİ MÜTHİŞ MANZARADA
YENİLENEN YÜZÜMÜZLE EN
GÜZEL ANLARINIZI
YAŞATMAK İÇİN VARIZ

Pasta - Meşrubat - Çerez
Piyanist + Dj Performans
Saten Sandalye Giydirme
Nikah Masası - Volkan gösterisi

2016 yılı
REZERVASYONLARIMIZ
BAŞLAMIŞTIR

İnternetten Canlı Yayın - Sahne - Işık gösterisi
Servis ve ekipmanlar - Sürpriz gösteriler

www.gemlikmilton.com
facebook/miltondugun
plus.google.com/miltondugun
HÜKÜMET KONAĞI KARŞISI
TEL : 513 10 71 GEMLİK

Kuruluş:1973

Gemlik Körfez

GEMLİK'İN İLK GÜNLÜK SİYASİ GAZETESİ

30 Mayıs 2016 Pazartesi www.gemlikkorfezgazetesi.com 50 Kr.

Körfez'de gırgır ile avlanmak yasaklandı

Güne Bakış

Kadri GÜLER
kadri_guler@hotmail.com

FATİH VE SIZ...

İktidar dün, İstanbul'un Bizanslılar dan alınışının 563. yıldönümünü görkemli törenlerle kutladı.

Daha 21 yaşındaki Padişah Fatih Sultan Mehmet, dünyanın en korun malı şehrini bilgisi, cesareti ve güçlü komutanları ile surları yıkarak aldı.

Fatih'in İstanbul'u fethi, Orta Çağ'ın yıkılmasına ve Yeni Çağın açılmasına yol açtı.

Dev. Syf 4'te

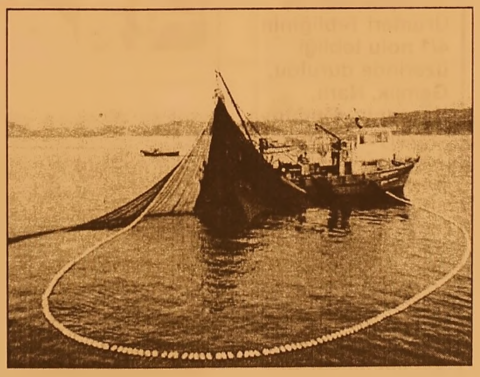

Tarım Bakanlığında yapılan istişare toplantı sından sonra, Gemlik Körfezi'nde gırgır ile balık avlanmak yasaklandı. S.S. Gemlik Mer kez Su Ürünleri Kooperatifi Başkanı Zeki Hazer, gazetemize yaptığı açıklamada, alınan kararın kıyı balıkçıları için sevindirici olduğunu söyledi Haberi sayfa 2'de

Dolandırıcılara balkondan servetini attı

Bursa'da, meyda na gelen olay, yapılan uyarılara rağmen bir vatan daş sahte polise kandı. Sahte polislerin yalanına bir haftada 3 kez kanan kadın, 200 bin lirasını kaptırdı. Nilüfer'de meydana gelen olayda, "Kuyumcu soygunu oldu. Çalı nan para ve altın lar senin ikametga hında. Seni kurtar- mak için çalışma içindeyiz." sözleri ne kanan kadın bütün parasını kaptırdı. Sayfa 3'de

Baktat, EDT Expo Fuarı'nda

Dünyanın 53 ülke- sine 2650 farklı ürün çeşidiyle ihracat gerçekleş tiren Baktat Gıda, zeytin grubu, salça ve soslar, turşu, közlenmiş grubu, reçel grubu, konserve ve hazır yemekleri ile EDT Expo Fuarı'nda yer aldı. Baktat'ın Türki ye'de ise Pazar paylarını arttır maya yönelik çalışmalar yapa cakları belirtildi. Haberi sayfa 4'de

ÖZEL "Yeni bir Aykent ile hedeflerinize doğru"

AYKENT

İLKÖĞRETİM OKULU ve ANASINIFI

Eğitim ve öğretim yılı boyunca Milli Eğitim Bakanlığı'nın uyguladığı müfredat programına göre zorunlu gördükleri kültür ve branş derslerinin yanı sıra sosyal aktivitelerimiz bulunmaktadır

ANA SINIFI 1,2,3. SINIFLARA HAFTADA 6 SAAT
4,5,6,7. SINIFLARA HAFTADA 8 SAAT İNGİLİZCE

SOSYAL AKTİVİTELERİMİZ:

MÜZİK, MASA TENİSİ, VOLEYBOL, BASKETBOL, SU SPORLARI, JİMNASTİK, TİYATRO, BİLGİSAYAR, HALK OYUNLARI, SATRANÇ

Deneyimli kadromuz ile çağdaş eğitim anlayışıyla sizlere en yakın özel okuluz...

Gemlik- Orhangazi yolu 2. Km Umurbey Paşabahçeler Mevkii
Tel : 513 50 84 GEMLİK www.aykentilkogretim.k12.tr

Gemlik Körfez
GEMLİK'İN İLK GÜNLÜK SİYASİ GAZETESİ

Buluşma

Gürhan ÇETİNKAYA
gurhancetinkaya@gmail.com

Yurttaş olabilmek...

Yazıya Türkiye'yi tahlil eden ve çıkış yollarını gösteren yazılarıyla. İstanbul, Mimarlık ve İslam bilimi tarihçisi, bilge insan Doğan Kubarı'ın bir saptamasıyla başlayalım;

"Cehalet Türk toplumunu,ahlaki ve kurumsal olarak çürütüyor.İnsanlar dünyadan habersiz.Bu bağlamda insani sorumluluğumuz var."

Bir partinin kongresi öncesinde, sırasında ve sonrasında yaşananları, göz lenenleri akılla, bilimle açıklamak olanaksız...

Katılımcıların efektlerle ve ışık oyunlarıyla canlandırılan kurucularının hoparlörlerden sesini duyar duymaz saygı ve muhabbetle ayaklanmaları inanılır gibi değil.

"Biat" esaslı yönetim biçimine bir günde gelinmedi kuşkusuz.

Birçok etken var.

Öncelikli olarak "eğitim" ele alındı. Yeniden kurgulandı.

Şimdilerde adına FETÖ denilen örgütün de desteğiyle sorgulayan değil karmaşıklaştırılan, referansını akıl ve bilim yerine dinden ve yayılmadan alan bir yaklaşım eğitim sistemini teslim aldı.

Örneğin Türkiye Cumhuriyeti'nin aydınlanma fişeği olan Üç Devrim Yasaları'ndan özgün adıyla Tevhid-i Tedrisat Kanunu, şimdilerde ise esamesinden eser bile kalmayan Öğretim Birliği Yasası toplumun eğitim düzeyinin ve niteliğinin yükselmesi açısından çok önemli ve değerliydi.

Halk dalkavukluğunu önceleyen iktidarlar marifetiyle parça parça delindi, en nihayetinde de rafa kaldırılıp tozlanmaya bırakıldı.

Okul öncesi eğitimden-üniversiteye uzanan zincirin tüm halkalarıyla oynandı.

Cumhuriyet "Öğretmen"lerini yetiştiren okullar dönüştürüldü.

O okullara adım atıldığı andan itibaren egemen olan saygı ve sevgiyle örülmüş hiyerarşik yapı öğretmen olabilmenin de mayasıydı aslında...

"Bizim çocukların!" gerçekleştirdiği 12 Eylül ürünü "YÖK Yasası"yla üniversitelerin elleri ayakları kırıldı...

Ekonomik yapıları "devlet"e bağlandı... Özerklikleri " iki dudak arasıyla" sınırlandırıldı.

Başımıza gelen bu karanlık tablodan aydınlığa çıkmak olanaklı mı?

Kesinlikle evet...

Ancak koşulları var doğal olarak.

Bilimin yol gösterici olduğu gerçeğinden milim sapmadan;

Okuyarak...

Öğrenerek...

Üreterek...

Ailenize, kentinize, ülkenize, insanlığa hizmet etmek...

Elbette ki,

Kurucumuz, önderimiz, aydınlanma ışığımız Mustafa Kemal Atatürk'ün şu sözlerini asla akıldan çıkarmadan;

"Yalnız tek bir şeye ihtiyacımız var çalışkan olmak"

Körfez'de gırgır ile avlanmak yasaklandı

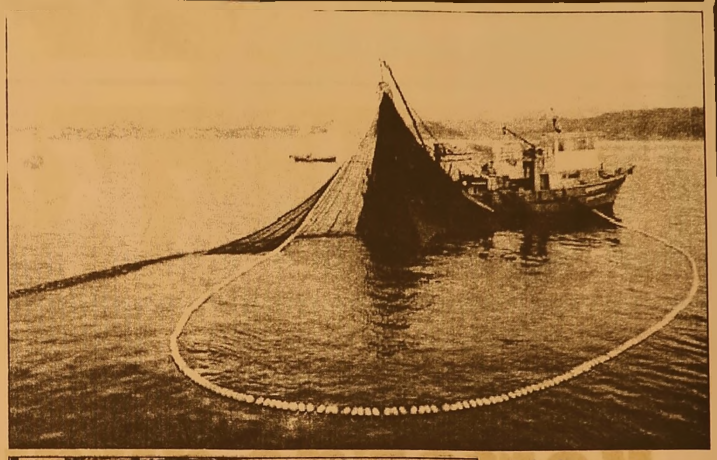

Tarım Bakanlığında yapılan istişare toplantısından sonra, Gemlik Körfezi'nde gırgır ile balık avlanmak yasaklandı.

27 Mayıs 2016 Cuma günü Ankara'da Gıda Tarım ve Hayvancılık Bakanlığı'nda yapılan Balıkçılık değerlendirme toplantısına SÜRKOOP, Su Ürünleri Koope ratif Birlikleri üst yöneticileri, Su Ürünleri Genel Müdürlüğü, Müsteşar Yardımcısı Durali Koçak, Balıkçılık ve Su Ürünleri Daire Başkanı Türkay Turkyılmaz, Altuğ Atalay ve üyeler katıldı.

4 yılda bir yapılan bu toplantıda Su Ürünleri Tebliğinin 4/1 nolu tebliği üzerinde duruldu. Gemlik, Narlı, Kurşunlu, Mudanya, Güzelyalı, Kumyaka, Trilye (Zeytinbağ) Kooperatiflerinin aldığı rüşterek kararları ve Bursa Valiliğinin desteğiyle Gemlik Körfezi'nin belirtilen alanlar içinde ve sürdürülebilir balıkçılık yapılabilmesi ve balık neslinin korunması için Körfez'de 12 metre üstündeki teknelerin gırgır ile balık avlamanın yasaklanması fikri Bakanlık yetkililerinin de kabülü sonucu 4/1 nolu tebliğe alınması kararlaştırıldı.

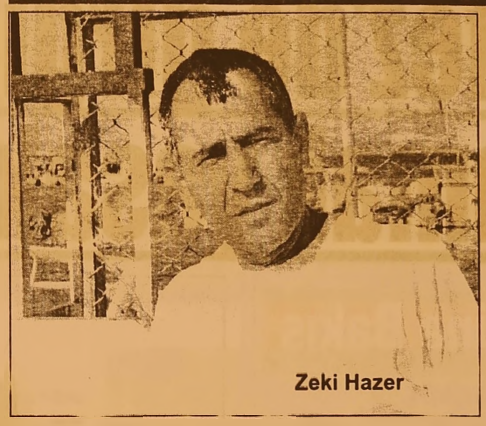

Zeki Hazer

Böylece bu karardan sonra Gemlik bölgesinde 2016 ile 2020 yılları arasında balık neslinin çoğalması ve korunması için 12 metre üstündeki tekneler ile gırgır ile balık avlama yasaklanmış oldu.

S.S. Gemlik Merkez Su Ürünleri Koope ratifi Başkanı Zeki Hazer, gazetemize yaptığı açıklamada, alınan kararın kıyı balıkçıları için sevindirici olduğunu belirterek, şunları söyledi:

"İzmit Körfezinde alınan kararla sürdürülebilir balıkçılığın gelişmesi için gırgır tekneleri ile balık avlanması yasaklanmış ve bu bölgede balık neslinin korunması ve üremesi yönünde olumlu sonuçlar elde edilmişti. Biz, kıyı balıkçıları olarak Tarım Bakanlığınca Gemlik Korfezin de de 12 metre üzerindeki tekneler ile gırgır ile balık avlamanın yasaklanmasından mutluluk duyduk. Bakanlık yetkililerine teşekkür ediyoruz. Bu karar Körfez de balık türlerinin gelişmesine balık çılığın geleceğinin daha iyi olacağına inanıyoruz."

Artık havalar ısınıyor

Meteoroloji Genel Müdürlüğü verilerinden derlediği bilgilere göre, Bursa, Balıkesir, Çanakkale ve Yalova'da yarından itibaren 3 Haziran Cuma gününe kadar havalar genellikle parçalı ve çok bulutlu geçecek.

Bursa ve Yalova'da yer yer sağanak görülecek.

Güney Marmara illerinde 26-27 derece civarında seyreden hava sıcaklıklarında ortalama 6 dereceye varan artışlar olacak.

Bursa'da 4 derecelik artışla bugün ve 31 Mayıs Salı günü 31 dereceye ulaşacak en yüksek hava sıcaklıklarının, çarşamba ve perşembe günlerinde 31 dereceye çıkacağı tahmin ediliyor.

Bu kentte 3 Haziran Cuma günü yer yer sağanağın etkisiyle 2 derecelik sıcaklık düşüşü görülecek.

Balıkesir'de 6 derecelik artışla 31 dereceye çıkacak sıcaklıklar, salı, çarşamba ve perşembe günlerinde 32, cuma günü 30 derecelerde seyredecek.

Çanakkale'de ise sıcaklıklar hafta içinde Bursa ve Balıkesir'e göre daha düşük seyredecek. Bu kentte hava sıcaklıklarının bugün 26, salı, perşembe ve cuma günlerinde 27, çarşamba da 28 derece olması öngörülüyor.

Gemlik Körfez
GEMLİK'İN İLK GÜNLÜK SİYASİ GAZETESİ

Dolandırıcılara balkondan servetini attı

Bursa'da, sahte polislerin yalanına bir haftada 3 kez kanan kadın, 200 bin lirasını kaptırdı. Dolandırıcılar 4. kez kadını aradıklarında ise yakayı ele verdi.

İKİ GÜNDE 145 BİN LİRA ÇARPTILAR

Edinilen bilgiye göre, olay, Bursa'nın merkez Nilüfer ilçesi Konak mahallesinde meydana geldi. 78 yaşındaki Gülderen B'yi 17 Mayıs günü telefonla arayan bir kişi, kendisini polis olarak tanıtıp "Kuyumcu soygunu oldu. Çalınan para ve altınlar senin ikametgahında. Seni kurtarmak için çalışma içindeyiz. Ailen tehdit altında. Paranızın seri numaralarını kontrol edip, iade edeceğiz" yalanıyla yaşlı kadını korkutup evde ne kadar parası varsa kapıya gelen polise

teslim etmesini istedi. Telefonda söylenenlere inanan Gülderen B., evde bulunan 60 bin lirasını poşete koyup kapının önünde bekleyen dolandırıcıya balkondan attı. Ertesi gün yaşlı kadının telefonu yeniden çaldı. Telefondaki dolandırıcı bu kez de savcı olduğunu söyleyip, "Teyze operasyon bitmedi" bankada paran var mı dedi. İkinci kez dolandırıcılara inanan yaşlı kadın bu seferde bankadan çektiği 84 bin 930 lira 85 kuruşu yine poşetleyip kapıda bekleyen sahte polise balkondan attı.

ALTINLARI ALDILAR

24 Mayıs günü, üçüncü kez aradıkları Gülderen B.'yi kan örneklerine bakmamız lazım altınları kontrol edeceğiz diyerek bir kez daha kandıran dolandırıcılar, aynı yöntemle bu sefer 26 bin lira para, 6 bilezik, 4 cumhuriyet altını, bin 850 Euro ve 450 doları çaldı. Sonunda dolandırıldığını anlayan Gülderen B., polise muracaat etti.

Lastik değiştirirken canından oldu

Balıkesir'in Susurluk ilçesinde, yol kenarında otomobilinin patlayan lastiğini değiştirmek isteyen Bursalı sürücü, kamyonetin çarpması neticesinde hayatını kaybetti. Edinilen bilgiye göre, Susurluk-Balıkesir yolu Demirkapı-Varan tesisleri arasında 16 AL 922 plakalı otomobilinin patlayan

lastiğini değiştirmeye çalışan Eyyüp Baydut'a aynı yönden gelen 34 DY 8503 plakalı kamyonet arkadan çarptı. Çarpmanın etkisiyle metrelerce sürüklenen Baydut olay yerinde hayatına kaybetti. Baydut'un annesiyle birlikte Bursa'dan Balıkesir istikametine gittiği öğrenildi. Kazayla alakalı tahkikat başlatıldı.

Şafak vakti 'paralel' baskını!

Paralel devlet yapılanmasına yönelik Balıkesir merkezli 5 ilde eş zamanlı operasyon düzenlendi. Bursa'dan da 1 kişi gözaltında.Balıkesir merkezli 5 ilde paralel yapıya yönelik operasyonda 19 kişi gözaltına alındı. Alınan bilgiye göre, İl Emniyet Müdürlüğü Kaçakçılık ve Organize Suçlarla Mücadele Şubesi ekipleri, Cumhuriyet Başsavcılığının "terör örgütüne finansman desteği sağlamak" suçundan başlattığı soruşturma kapsamında Balıkesir, Bursa, İstanbul, Konya ve İzmir'de bazı adreslere operasyon düzenledi.

BURSA'DAN 1 KİŞİ GÖZALTINDA

Operasyonda, Balıkesir'de 13, İstanbul ve İzmir'de ikişer, Bursa ve Konya'da birer olmak üzere 19 kişi gözaltına alındı.

Yemek fabrikasında yangın

Bursa'da bir yemek fabrikasında kızartma makinesinden çıkan yangında 2 işçi dumandan zehirlendi.

Edinilen bilgiye göre olay, Demirtaş Organize Sanayi Bölgesi (DOSAB) Birinci Sardunya Sokak'ta sabaha karşı saat 04.00'te meydana geldi. İddiaya göre, bin 100 kişinin çalıştığı yemek fabrikasının mutfak kısmında, fritöz makinesinin kısa devre yapıp kablolarının tutuşması neticesinde yangın çıktı. Fabrikada bulunan güvenlik görevlisi ilk müdahaleyi yangın söndürme tüpüyle yapsa da alevleri durdurmak mümkün olmadı. Bununla birlikte fabrikanın hemen karşısında bulunan büyükşehir itfaiyesi yangına müdahale etti Fabrikada çalışan işçilerin vardiya değişimine denk gelen yangında dumandan etkilenen 2 işçi, 112 ambulansıyla hastaneye kaldırıldı. Yangınla ilgili polisin tahkikatı sürüyor.

Bursa'da camide 'bomba' paniği

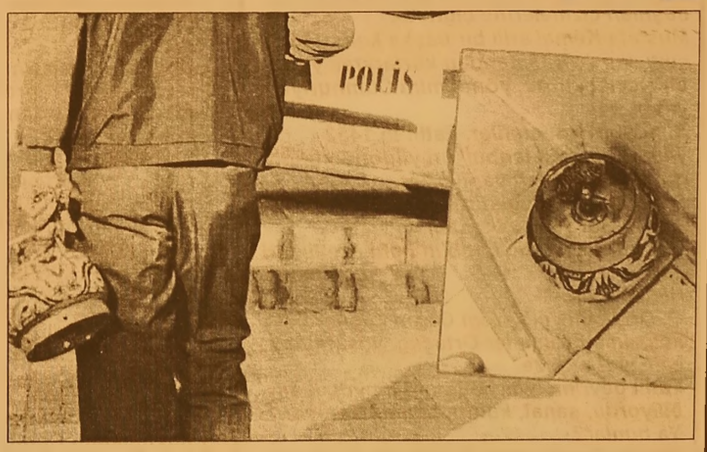

Bursa'da Çevik Kuvvet Şube Müdürlüğü'nün yanındaki caminin tuvaletine konulan piknik tüpü bomba paniğine sebep oldu. Aynı yere son günlerde üçüncü defa şüpheli paket bırakıldığı öğrenildi. Sabah saatlerinde Ankara Caddesi'nde Çevik Kuvvet yanındaki Hicret Camii'ne namaz kılmaya gelenler, tuvalette piknik tüpü görünce şaşırdı. Hemen yan taraftaki Orhangazi Üniversitesi'nin özel güvenlik görevlisi polise haber verdi. Olay yerine gelen uzman ekip, tüpü kontrol ettiğinde herhangi bir düzenek olmadığını belirledi. Mahalle sakinleri ve cami cemaati, aynı yere üçüncü kez şüpheli paket ve dünde tüp bırakıldığını belirtti. Polis caminin güvenlik kamerasını incelemeye alarak, çevredeki şüpheli kişileri ve kasıtlı olarak bunları bırakanları yakalamak için çalışma başlattı.

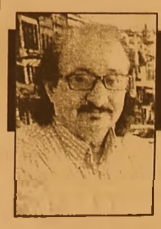

Güne Bakış

Kadri GÜLER
kadri_guler@hotmail.com

FATİH VE SIZ...

Yeni Çağ, dünyadaki dinsel taassubun çökmesine, baskıcı dinci rejimlerinin ortadan kalkmasına, feodalitelin yıkılmasına yol açtı.
Yeni Çağ, Rönesansın kapılarını araladı. Akıl, bilim, sanat, kültür bundan sonra fışkırdı.
O Fatih ki, daha 19 yaşında Rumca, Farsça, Arapça, Latince, Rusça, İtalyanca, Sırpça konuşuyor, Yunanca el yazmaları okuyor, felsefeyle uğraşıyor, Aristolar, Platonlar, Sokratesler ile ilgileniyordu. Şairdi.
Takma adlarla şiirler yazardı. Matematik çiydi, coğrafyayı çok sever eski haritalarla uğraşırdı.
Bilim insanlarını korur, kollardı. Adaletliydi.
Kimsenin dinine, imanına karışmaz, başka inançta olanlarının rahatlıkla ibadet etmesini sağlardı.
Sanatı, sanatı sanatçıyı severdi.
Kendi portresini yaptırmak için Venedikli Ressam Gentile Bellini'yi İstanbul'a getirtmişti.
İyi matematikçiydi.
Macar top ustası Urban ile Osmanlı ustalar Saruca ve Muslihiddin gibi ustalar da en az onun kadar büyük toplar yapmıştı. Sonuçta yıkılamaz denen kaleler yıkılmış, gemiler karadan Haliçe indirilmişti.
Fatih, büyük devlet adamı, büyük komutandı vesselam.
İstanbul'u küfrandan aldı, Müslüman şehri, bilim şehri yaptı.
Osmanoğulları tarihsel süreçte Sultan Süleyman'ın döneminde fetihlerle büyüttüğü ülkesini Vahdettin, döneminde düşman çizmelerine çiğnetti.
Mustafa Kemal adlı bir başka komutan çıktı, yurdu düşmandan kurtararak yeni bir Devlet kurdu, yönetimini Cumhuriyet yaptı.
Şimdi bizi yönetenler, Fatih'in 1453 yılında aldığı istanbul' un yıldönümünde gövde gösterileri yapıyorlar.
Fatih bir çağı değiştirdi, ama Birinci Dünya Savaşı'da Osmanlı'yı yıktı.
Bizi yönetenlerde Fatih'in hani özellikleri var?
Hiç biri yok.
O, Ortaçağı yıktı, Yeni Çağın kapılarına açtı, ama bizimkiler Ortaçağı yaşatmaya çalışıyorlar bize.
Fatih devrimciydi, çağın adamıydı, 6 dil biliyordu, sanat, kültür, bilim insanıydı. Ya bunlar?
Bugün Cumhuriyeti görmeyen, Kurtuluş Savaşını hissetmeyenler, ulusal bayramların içini boşaltanlar, Atatürk diyemeyenler, Kurtuluş Günümüzü ve Cumhuriyetin kuruluşunu dünkü gibi kutlamayanlar, Fatih'e sığınıyorlar. Osmanlıyı geri getiremezsiniz.
Siz, Fatih olamazsınız, Fatih'in yanından bile geçemezsiniz.
Bu toprakların yetiştirdiği büyük devlet adamlarının hepsine saygılı olun.
Fatih gemileri karadan 21 yaşında yürütürken, sizin 21'lik çocuklarınız gemicikleri nasıl yürüttüklerini millet olarak görüyoruz.

Baktat, EDT Expo Fuarı'nda

EDT Expo Fuarı'nda yer alan Baktat Gıda ev dışı tüketime yönelik ürünleriyle katılımcılarla bir araya geldi. Dünyanın 53 ülkesine 2650 farklı ürün çeşidiyle ihracat gerçekleştiren Baktat Gıda, zeytin grubu, salça ve soslar, turşu, közlenmiş grubu, reçel grubu, konserve ve hazır yemekleri ile EDT Expo Fuarı'nda yer alıyor.
Baktat Gıda Yönetim Kurulu Üyesi ve Pazarlamadan Sorumlu Genel Müdür Yardımcısı Adıgüzel Baklan ticari faaliyetlerine 87 yılında Avrupa'da başlayan Baktat'ın bugün tüm dünyada olduğuna dikkat çekerken son yıllarda gerçekleştirdikleri pazarlama stratejileriyle de Türkiye pazarında önemli yol kat ettiklerini ve önümüzde ki yıllarda da yurt dışındaki pazar payını muhafaza edip Türkiye'de ise Pazar paylarını arttırmaya yönelik çalışmalar yapacaklarını ifade etti.

Şükrü Şenol Ortaokulu öğrencilerinden resim sergisi

Şükrü Şenol Ortaokulu öğrencileri, öğretmenleri Engin Yolcu ve Aday Öğretmen Leyla Atay ile birlikte yıl boyunca hazırladıkları resimleri, Gemlik Özdilek Alışveriş Merkezi giriş bölümünde sergiledi.
Ünlü ressamların resimlerinin repro düksiyonlarından ve öğrencilerin serbest çalışmalarından oluşan sergi 5, 6, 7 ve 8'nci sınıf öğrencilerinin akrilik boya teknigini kullanarak yaptığı çalışmaları içeriyor. Ayrıca özel gereksinimli bireylerin yaptığı çalışmalar da sergide dikkat çekiyor.
Sergi açılışına İlçe kaymakamı Cahit Işık, İlçe Milli Eğitim Müdürü Mehmet Duran, İlçe Milli Eğitim Şube Müdürü Burhan İnan, Okul Müdürleri, veliler ve öğrenciler katıldı.
Serginin açılış kurdelesi protokol tarafından kesilirken, Okul Müdürü Rezzak Arslan, *"Öğrencilerimizin bir yıl boyunca yapmış oldukları eserleri sergiledik. Emeği geçen öğrencilerimize, öğretmenlerimize ve sergi için bu alanı tahsis eden Özdilek yönetimine teşekkür ediyorum"* dedi.
İlçe Milli Eğitim Müdürü Mehmet Duran açılışta yaptığı konuşmada, *"Gemlik'te eğitim adına güzel faaliyetler yapılıyor. Emeği geçenlere teşekkür ediyorum."* diyerek bu tür faaliyetleri İl ve İlçe Milli Eğitim Müdürlüğü olarak desteklediklerini söyledi.
Yapılan çalışmalar hakkında detaylı bilgi alan, tüm tabloları tek tek inceleyen İlçe Kaymakamı Cahit Işık, öğrencilerin güzel sanatların herhangi bir dalında mutlaka eğitim almaları gerektiğini ifade ederek, yapılan çalışmaların çocukların iç dünyalarını yansıttığını ve güzel resimlerin ortaya çıktığını, çocukları yeteneklerini geliştirecekleri alanlara yönlendiren öğretmenlerine ve okul yönetimine teşekkür ettiğini söyledi.
Serginin iki gün açık kalacağı bildirildi.

BİL SCHOOLS BİL 1995 OKULLARI

BİL OKULLARI

"Köklü bir geçmişten, Aydınlık geleceğe..."

DÜNYA İNOVASYON OKULU **ORHANGAZİ'DE** AÇILIYOR!

2016 - 2017 Eğitim Öğretim Sezonunda Hizmetinizdeyiz

ANAOKULU • İLKOKUL • ORTAOKUL

bilorhangazi www.bilokullari.com.tr | 444 5 245

İSTANBUL AYDIN ÜNİVERSİTESİ

Uludağ lavanta kokacak

Bursa Büyükşehir Belediyesince, Uludağ'ın eteklerindeki ilçelerden Keles'te eğitim programına katılan 15 çiftçiye 40 bin lavanta fidesi dağıtıldı. Büyükşehir Belediyesince kırsalda yaşayanların desteklenmesine yönelik yürütülen çalışma kapsamında, Kırsal Hizmetler Daire Başkanlığı ile Tarım AŞ tarafından 15 çiftçiye verilen eğitim tamamlandı. 15 çiftçiye, 40-50 yıl ürün alınabilen, sadece susuz yerlerde gübre ve ilaca ihtiyaç duymadan yetişen, ekonomik getirisi yüksek lavantanın üretimi için 40 bin fide verildi. Keles Belediye Başkanı Mehmet Teke, lavanta fidesi dağıtım töreninde, Büyükşehir Belediye Başkanı Recep Altepe başta olmak üzere projede emeği geçenlere teşekkür ederek *"İnşallah bu bir başlangıç olur ve Keles ileride lavanta üretimi ile tanınır."* dedi. Belediye kuruluşu olan Tarım AŞ'nin Genel Müdürü Mustafa Bektaş da kırsal bölgelerin kalkınması için araştırmalar yaptıklarını ve alternatif ürünler yetiştirilmesi için önderlik etmeye çalıştıklarını anlattı. Lavantanın bu anlamda çok uygun bir ürün olduğunu dile getiren Bektaş, *"Gıda, temizlik ve kozmetik alanların da talep edilen bir ürün. Üretim maliyeti düşük olduğu için Büyükşehir Belediyesi olarak üreticilerimize destek oluyoruz. Bu anlamda yaklaşık bir ay önce 15 çiftçimize eğitim verdik. Şimdi de bu çiftçilerimize 40 bin lavanta fidesi dağıtıyoruz."* diye konuştu.

ZEYTİN SİTESİ YENİ YÖNETİMİ TANITIM TURUNDA

Gemlik Zeytin Hali Toptancılar Sitesi Yeni Yönetim Kurulu üyeleri Belediye Başkanı Refik Yılmaz'ı makamında ziyaret ettiler. Yeni Başkan Serdar Özaydın ve Yönetim Kurulu üyeleri Osman Mete, Ahmet Ulukaya, Yusuf Çalışkan, Hasan Bozan ve Salih Erberk'e başarılar temennisinde bulunan Belediye Başkanı Refik Yılmaz, alt yapı hizmetleri başta olmak üzere, sosyal ve kültürel projelerde de bundan önce olduğu gibi bundan sonrası içinde destek sözü verdi. Yeni Başkan Serdar Özaydın'da, sitenin alt yapı hizmetleri ve aydınlatma sorunları konusunda önemli katkılarda bulunan Belediye Başkanı Refik Yılmaz'a teşekkür ederek, yeni yönetim olarak Gemlik Zeytininin kalitesini en üst düzeyde tutmayı ve en iyi biçimde temsil etmeyi amaçladıklarını sözlerine ekledi.

Gemlik Körfez
ABONE OLDUNUZ MU?
ABONE OLUN OKUYUN OKUTUN

'Gemlik Körfez' www.gemlikkorfezgazetesi.com

42 yıllık tecrübemiz ile hizmetinizdeyiz....

DAVETİYE
FATURA
SEVK İRSALİYESİ
TAŞIMA İRSALİYESİ
GİDER MAKBUZU
TAHSİLAT MAKBUZU
TAKVİM & KİTAP
DERGİ & İLAN
KARTVİZİT & KAŞE
EL İLANI & BROŞÜR
CİLT YAPIMI
İLAN & REKLAM
PLAKET & KUPA
MADALYA
NİKAH ŞEKERİ
BEBEK ŞEKERİ
HEDİYELİK EŞYA

Gülen Ajans
MATBAACILIK YAYINCILIK REKLAMCILIK ORGANİZASYON VE TANITIM HİZMETLERİ

İstiklal Cad. Bora Sok. No:5/A GEMLİK
Tel : 0 224 513 96 83

SPOR KÖŞESİ

Haydar YİĞİT

GEMLİK'İN SPORUNDA NELER OLUYOR?

Futbolda 2015-2016 sezonunda sona çok yaklaşıldı. U12 yaş liği hariç maçlar tamamlandı. Şampiyonlar ve küme düşen takım lar belli oldu. Futbolda Gemlik genel de çok kötü bir sezon geçirdi diyebiliriz.

Sekiz Gemlik takımı içerisinde en düşündürücü sonuçları Gemlik'in ağbi takımı Gemlikspor aldı. İçerde ve dışarıda aldığı seri mağlubiyetler sonu cu BAL liğinden düştü. Büyük bir olasılıkla bu senede süper amatörden de paraşütsüz bir şekilde birinci amatör kümeye düşer.

Marka takımımız Gemlikspor'un yanlış yönetilmesi kaçınılmaz sonu getirdi. Düzelir mi?

Hiç sanmıyorum. Zira parasız hiçbir şey olmaz.

Mevcut yönetimin para sorunlarını çözeceğine de inanmıyorum. Ayrıca böyle bir ortama sporcu bulup getiremezsiniz. Demek ki Gemlik'imiz buna layık. Kulup Başkanı Orhan Koç olsaydı ve takım bu durum da olsaydı şimdi yer yerinden oynardı.

İkinci amatör küme maçları genelde güzel geçti diyebiliriz. Ama Gemlik takımları ilk ikiye giremedi. Antremansız sahaya çıkan futbolcular hep hakemlerle tartıştı. Ayaklar gitmeyince çeneler dev reye girdi diyebiliriz. İkinci amatör küme de Gemlik için fiyaskoydu.

Bu sezonun son maçları U12 liğinde oynanacak.

Ramazana kadar bitmesi planlanan U12 yaş liğine Gemlik'ten sadece 2 takı mın girmesi gerçekten de düşün dürücü. Gemlik Bele diyespor ve Gemlik Gençlerbirliği spor Gemlikimizi temsil edecek. Gönül isterdi ki tüm Gemlik takımları iştirak etsin. O zaman maçlarda Gemlik'te oynanırdı. Alt yapıya ne kadar önem verdiğimiz burada ortaya çıkıyor.

Attı mı mangalda kül bırakmayan kulüpler hani nerede siniz?

Hafta sonu Şükrü Devrine kardeşimi zin üstlendiği bir organizasyona katıldık. Gemlik Kaymakamımız Cahit Işık bu toplan tıya iştirak edenlerdendi. Gemlik'te futbolun geleceği konu şuldu. Konu futbol olunca iştirakçilerde hep eski futbolcu lardı.

Eskiden futbol oynamış çok kıymetli ağabeyle rimi gördüm bu toplantıda. Hepsi de güzel fkirlerini beyan ettiler. Çok hoş bir sohbet oldu. Bu güzel fikirlerin hayata geçmesi Gemlik'te çok zor gözüküyordu.

U13 yaş liğinde çocuklarımızın hakkı yenildi. Bursaspor ve İnegöl Gazipaşa sporun ardından liği üçüncü tamamlayan takımımız Gemlik Belediyespor Gazipaşanın 16 yaşında futbolcu oynattığını kanıtladı. Üstelik bu çocuk 16 maç bu takımda yer aldı. Fizik gücüyle fark yaratan bu çocuk Gazi Paşaya çok maç kazandırdı. Federasyon itirazı mızı geçersiz saydı. Yazık emeklerimize.

İkinci olsak Türkiye Şampiyo nasına gidecektik. Federasyon sahne futbolcu oynatan takımı ödüllendirdi. Çok yazık.

YURTİÇİ SATIŞ ELEMANI

EFENDİOĞLU MERMER SAN. TİC. A.Ş. BÜNYESİNDE
YURTİÇİ SATIŞ DEPARTMANINDA ÇALIŞMAK ÜZERE
- İYİ DERECEDE MS OFİCE PROGRAMLARINI BİLEN
- NETSİS PROGRAMINI KULLANABİLEN
- TERCİHEN ÜNİVERSİTE VEYA M.Y.O MEZUNU
- ASKERLİĞİNİ YAPMIŞ,
- 25-30 YAŞLARI ARASI
BAY ELEMAN ALINACAKTIR

Başvuruların şirketimize şahsen yapılması rica olunur.

EFENDİOĞLU MERMER A.Ş.

Açmalar Mevkii Gedelek -Orhangazi / BURSA
Tel : 0 224 586 00 05

ELEMAN

YALOVA ARMUTLU BÖLGESİNDE AÇILAN YENİ TERMAL OTELDE 8 SAATLIK SISTEMDE ÇALIŞTIRILMAK ÜZERE
BAY - BAYAN TEMİZLİK VE ÖZEL GÜVENLİK PERSONELİ ALINACAKTIR.
MAAŞ + YEMEK + SERVİS + İSTEGE BAĞLI KONAKLAMA
0 507 179 [illegible]3 65 Ömer Bey

Katırlı Gençlik Merkezi açıldı

Gemlik Belediyesi Gençlik Merkez lerine bir yeni halka daha ekledi. Daha önce Gemlik İlçe Merkezinde iki gençlik merkezi ni hizmete koyan, ardından da Köy Statüsünden Mahalle Statüsüne dönüşen Engürü cük, Kurtul, Kurşunlu, Umurbey, Hamidiye, Cihatlı ve Muratoba Gençlik Merkezlerini açan Gemlik Belediyesi, Katırlı Mahallesine de Gençlik Merkezi kazandırdı. Belediye Başkanı Refik Yılmaz, Gençlik Merkezlerinin son halkasının Katırlı Mahallesi olduğunu vurgulayarak, ilçenin en çalışkan köylerinden birisi olan Katırlı'ya bu hizmetin hayırlı uğurlu olmasını diledi.

Gemlik Kaymakamı Cahit Işık'ta, Belediye Başkanı Refik Yılmaz'ın şehirde ne varsa köylerde de o olacak anlayışını benimsediğine dikkat çekerek, hizmet ve yatırımların ardı ardına yaşama geçtiğini söyledi. Katırlı Mahallesi Muhtarı Ahmet Çakmak'ta, köy yolları, meydan çalışması, yeşillendirme ve köy tuvaletlerinin yenilenmesinin ardından yapılan Gençlik Merkezi hizmeti adına da Belediye Başkanı Refik Yılmaz'a teşekkür etti.

Dualarla yapılan açılış sonrasında Gemlik Kaymakamı Cahit Işık, Belediye Başkanı Refik Yılmaz ve Belediye Başkan Yardımcısı Ahmet Avcı, Katırlı Mahallesi halkı ile bilardo ve masa tenisi oynadılar. Katırlı Gençlik Merkezinde, kütüphanenin yanı sıra, bilardo masası, masa tenisi ve langırt bulunuyor.

Bursa'da hayat kurtaracak buluş! Patlıcanla denizleri temizleyecekler

Bursa'da Işıklar Lisesi öğrencileri, patlıcan tozundan yaptıkları süngerle tanker facialarında denizlere saçılan petrol atıklarını temizleyebilecek. Işıklar Askeri Hava Lisesi öğrencilerinin TÜBİTAK yarışmasına sundukları patlıcan tozundan yapılan ve denizdeki petrol atıklarını temizleyen sünger büyük ilgi gördü.

Öğrencilerden Ahmet Demirtaş ve Utku Sarıışık, 3 üniversiteden aldıkları destekle geliştirdikleri 'patlıcan tozu' içeren süngerlerin denizlere bir şekilde bulaşan petrol türevlerinin temizlenmesinde kullanılabileceğini söyledi.

Öğrenciler, "Dünya üzerinde patlıcan üretiminde üçüncü sırada olan Türkiye, bu projeyle deniz sularını artık petrol ve petrol türevlerinden temizle

imkânına sahip olacak. Tekrar tekrar kullanılabilen makro gözenekli patlıcan tozları, temiz bir çevre için inanılmaz bir buluş" dediler. Patlıcanın akıllara hiç gelmeyecek türden bir özelliğini ortaya çıkaran öğrenciler, "Yaptığımız deneylerde patlıcanın suyu emmediğini, ama petrol ve türevlerini süratle emdiğini gördük. Bunun en basit ispatı ise, annelerimizin kızartma yaparken patlıcanı çok yağ emdiği için en son işleme alması. Patlıcan tozunun bir araya getirilmesi ile oluşan sünger kendi ağırlığından 18 kat daha fazla petrol atığını emiyor. Bu buluşumuzla denizlere tanker kazaları sonucu dökülen petroller ve deniz kirliliği önlenebilir. Bunun yanı sıra ülke ekonomisine katma değer sağlayabilecek, piyasadaki güçlü absorbanlara alternatif olabilecek poliüretan ile modifiyeli sünger üretilmiş oldu" diye konuştu.

ELEMANLAR ARANIYOR

KAVLAK
ZEYTİN PERAKENDE MAĞAZASINDA ÇALIŞACAK BAY-BAYAN PERSONELLER ALINACAKTIR.

0 506 269 87 18

ELEMANLAR ARANIYOR

FORKLİFT VE BOBCAT OPERATÖRLERİ ARANIYOR

0 224 524 75 24 - 0 530 148 80 83

gemport
Gemlik Liman ve Depolama İşletmeleri A.Ş.

GEMPORT 35 Terminal Traktör Operatörü istihdam edecek!

Türkiye'nin ilk özel limanı Gemport, yeni limanı için aldığı 16 yeni Terminal Traktörü için 35 Terminal Traktör Operatörü istihdam edecek.

İstihdam için Gemlik'te ikamet eden adaylar öncelikli olarak değerlendirilecek olup, değerlendirme aşağıda belirtilen kriterlere göre yapılacaktır.

- En az lise mezunu (Tercihen Makine, Motor, Mekatronik, Elektrik- Elektronik, İş Makinaları bölümleri),
- 35 yaşını aşmamış,
- Terminal Traktör İş Makinası kullanma sertifikasına sahip,
- Tercihen Terminal Traktör Operatörü olarak minimum 1 yıl deneyimli,
- Tercihen ağır vasıta veya iş makinası kullanmış olmak,
- Ekip çalışmasına yatkın, hızlı öğrenebilen, problemleri analiz edebilen, sorumluluk sahibi,
- Bursa ve/veya Gemlik'te ikamet eden/edebilecek,
- Vardiyalı çalışabilecek,
- Erkek adaylar için askerlik ile ilişiği bulunmayan.

İlgilenen adayların özgeçmişlerini hr@gemport.com.tr adresine iletmeleri rica olunur.

ELEMANLAR ARANIYOR

FABRİKAMIZDA ÇALIŞACAK BAY - BAYAN VASIFSIZ ELEMANLAR ARANIYOR

VERONA MERMER
TEL : 514 20 21

MEYDAN KUZU ÇEVİRME

GEMLİK BURSA YOLUNDA OLAN İŞYERİMİZDE ÇALIŞACAK BAYAN TEMİZLİK İŞÇİSİ ve BAY GARSON ARANIYOR

0 532 232 80 41

Havalimanında bunu yapana 1500 TL ceza geliyor

SHGM, sivil havacılık kurallarına aykırı hareket edenlere yönelik verilen ceza yönetmeliğinde değişikliğe gitmeye hazırlanıyor.
Sivil Havacılık Genel Müdürlüğü (SHGM) tarafından hazırlanan yeni taslağa yeni maddeler eklenerek yoruma açık hale getirilecek ve eylemlerle ilgili para cezaları arttırılacak.
1500 TL CEZA
Taslağa göre; havalimanında elle aranmaya mukavemet gösterilmesi, güvenlik personelinin işini yapmasına engel olunması, izinsiz lazer ve/veya havai fişek gösterisi yapılması, insansız hava taşıtı uçurularak özel hayatın gizliliğinin ihlal edilmesine bin 500 TL para cezası verilecek. İnsansız hava araçları ve aranmalara engel olunmasıyla ilgili hükümler, yeni maddeler olarak taslakta yer aldı.
Sektörün görüşlerine sunulan taslağın, geri dönüşlere göre şekillendikten sonra 1 Ağustos 2016 tarihinde yürürlüğe girmesi planlanıyor. Taslakta yer alan

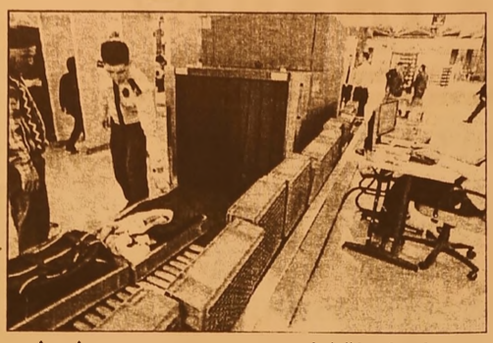

eylemler ve para cezaları şöyle:
-Uçakta sigara ve benzeri madde içimi: 1500 TL
-İnsansız hava araçlarının izinsiz, kayıtsız, telcilsiz uçurulması, uçuşa yasak bölgelerde uçurulması. 6 bin TL
-Bu araçlarla özel hayatın gizliliğinin ihlal edilmesi. 1500 TL
-Güvenlik kontrol noktalarında uyarılmasına rağmen taranmaya, elle aranmaya mukavemet gösterilmesi, güvenlik personelinin işini yapmasına engel olunması. 1500 lira.
-Güvenlik tahditli alanlara yetkisi olmadığı halde girmek ya da yetkisiz kişilerin girişine yardımcı olmak. 1500 TL
-İzinsiz lazer ve/veya havai fişek gösterisi gerçekleştirilmesi. 1500 TL
-Havaalanı giriş kartını uygunsuz kullanmak. 1000 TL
-Uçuş kurallarının ihlal edilmesi, kabin görevlilerinin görevini yapmaya engel olmak. 1500 TL (eski ceza 1162 TL)
-Uçuş emniyetini riske edecek şekilde hava araçlarına lazer tutulması, uçakhaberleşmesine müdahale edilmesi. 12 bin TL (eski ceza 11 bin 625)
-Kokpit kurallarının ihlal edilmesi (pilota verilen ceza): 2500 TL (eski ceza 1162 TL)
-Balonlarda fazla yolcu alınması 12 bin TL
-Balonlarla uygun olmayan meteo rolojik koşullarda uçuş yapılması (15 bin TL)

Memura Temmuz zammı!

Ocak'ta yüzde 6 zam alan memurlar Temmuz'da da yüzde 5 artış görecek. 6 aylık enflasyon yüzde 6'nın üzerinde çıkarsa fark da var. Temmuz ayı birçok kesimle birlikte memurlar için de zam ayı oluyor. Yapılan toplu sözleşme gereğince memurlar ve memur emeklileri Ocak ile birlikte Temmuz'da da zam alıyor. Buna göre Ocak ayında yüzde 6 zam ve yüzde 0.90 enflasyon farkı alan memurlar ve memur emeklileri Temmuz'da da yüzde 5 artış alacak.

Maaşlarına yansıyacak bu artış dışında enflasyon farkı ihtimali de var. Buna göre 4 Temmuz'da açıklanacak enflasyon rakamlarıyla birlikte son 6 aylık enflasyon yüzde 6 ve yukarısında çıkarsa memurlara ve memur emeklilerine aradaki fark da ödenecek. Memur-Sen'in verilerine göre; en düşük memur maaşı (bekar) Aralık 2015 itibariyle bin 906 lira idi. Ocak ayında yüzde 6 + yüzde 0.90 artışın yansıtılmasıyla en düşük memur maaşı 2 bin 38 lira 54 kuruşa çıktı. Temmuz'daki yüzde 5'lik toplu sözleşme zammıyla da bu maaş yaklaşık 102 lira artışla 2 bin 140 lira 46 kuruşa ulaşacakTemmuz'da yüzde 5'lik toplu sözleşme artışıyla en düşük memur emeklisi aylığı ise bin 701 liraya ulaşacak. Aralık ayına göre, en düşük maaştaki artış 186 lirayı bulacak. Memur-Sen'in verilerine gore; en düşük memur emeklisi aylığı geçtiğimiz yıl Temmuz'da bin 415 lira idi. Eylül'de ki ekstra zam ile bu aylık bin 515 liraya çıktı. Bu yıl Ocak ayında yüzde 6 + yüz de 0.90 artışın yansı tılmasıyla en düşük memur emeklisi aylığı 105 lira artışla bin 620 liraya yükseldi.

Ramazan öncesi pastırma tavan yaptı

Geçen yıl kilosu 85 TL'ye sattıkları pas tırmayı bu yıl son gelen zamla birlikte 108 TL'ye sattıkla rını belirten sucuk pastırma satıcısı Ilhan Tan, şöyle dedi: "Pastırma ve sucuğa zammın nedeni; et fiyatının pahalı olmasıdır. Geçtiğimiz yıl kesim fiyatı 18 TL iken şimdi kesim fiyatı 24 lira, bundan dolayı da et fiyatlarında yükselme oluyor. Bu yükselme sucuk fiyatına 3 TL. pastırma fiyatına ise 5 TL yansıyor. Pastırma sucuk satışları her Ramazan bir önceki yılı aratıyor. Son zamla birlikte en kaliteli pastırma 108 TL oldu. Tek dilimi 2 gram olan pastırmanın satışı fiyatı da 2 TL oldu."

GEMLİK REHBERİ

GEREKLİ TELEFONLAR	
İtfaiye	110
Polis İmdat	155
Jandarma İmdat	156
Jandarma K.	513 10 55
Polis Karakolu	513 18 79
Gar. Kom.	513 12 06
KAYMAKAMLIK	
Kaymakamlık	513 10 51
C.Savcılığı	513 10 53
C.Savcı Yrd.	513 29 54
Emniyet Müd.	513 10 28
ULAŞIM	
Pamukkale	612 00 26
DENİZ UÇAĞI	613 66 13
Pegasus Akmis Seyahat	614 63 62
METRO	613 12 12
Aydın Turizm	613 20 77
Süzer Turizm	612 10 72
Kamberoğlu-Esadaş	614 46 49
Anıtur	614 47 71
Kamil Koç	612 01 63
HASTANELER	
Devlet Hastanesi	517 34 00
Sahil Dev. Hast.	513 23 29
Mer.Sağ.Ocağı	513 10 68
Tomokay Tomografi	513 65 29
Acıbadem	280 44 44
TAKSİLER	
Körfez Taksi	513 18 21
Çınar Taksi	513 24 67
Güven Taksi	513 32 40
Gemlik Taksi	513 23 24
Manastır Taksi	517 33 94

RESMİ DAİRELER	
Telefon Arıza	121
UEDAŞ ARIZA	186
UEDAŞ İşletme	513 45 03
Statyum	514 00 95
Orm.Böl.Şef.	513 12 86
Milli Eğt. Md.	513 11 74
Halk Kütüphane	513 13 53
Askerlik Şb.	513 10 57
Karayolları	513 13 08
Liman Baş.	513 11 33
Mal Müd.	513 10 95
Nüfus Md.	513 37 42
Özel İd. Md.	513 15 07
Tapu Sicl. Müd.	513 14 14
Müftülük	513 13 64
Gümrük Md.	524 85 86
Ver. Dairesi Md.	513 10 92
İlçe Tarım Müd.	513 10 45
İlçe Seç. Md.	513 77 73
Halk Eğitim Müd.	513 18 46
İŞ-KUR	513 71 66
BELEDİYE	
Santral	513 45 21 -23
Başkanlık	513 45 20
BUSKİ	514 57 96
İtfaiye	513 23 25
Muhasebe Md.	51 45 21-182
Yazı İşl. Md.	5 45 21-111
Su Arıza	alnız 185

DENİZ OTOBÜSÜ	
Bursa	256 77 84
Mudanya	544 30 60
Yenikapı	(212) 516 12 12
Yalova	(226) 811 13 23
İDO İmam Aslan Dinlenme Tes.	513 23 94
VAPUR - FERİBOT	
Yalova	(226) 814 10 20
Topçular	(226) 363 43 19
Eskihisar	(262) 655 60 31
OTOBÜS	
Şehirlerarası Otobüs Terminali	261 54 00 (18 Hat)
DAĞITICILAR	
GEMDAŞ	513 29 29
Aygaz	513 12 95
Habaş	513 16 37
Mogaz	513 75 58
Ergaz	513 88 43
Milangaz	513 22 59
Habaşgaz	513 45 46
Yeni Likitgaz	513 65 00
BP Gaz	514 59 81
Bütünler Likitgaz	513 80 00
Akçagaz	514 88 70
Totalgaz	514 17 00
Akcan Petrol	513 10 79
MAR-PET	513 30 33
Tuncay Otogaz	513 16 45
Beyza Petrol	513 01 03

Gemlik Körfez
GEMLİK'İN İLK GÜNLÜK SİYASİ GAZETESİ
YEREL SÜRELİ YAYIN
YIL : 42 SAYI : 5490
FİYATI : 50 Kr. (KDV Dahil)
Sahibi : Serap GÜLER
Sorumlu Yazı İşleri Müdürü : Kadri GÜLER
İstiklal Cad. Bora Sok. No:5/A
Tel : 513 96 83 GEMLİK
korfezofset@hotmail.com
Yönetim ve Basım Yeri :
GÜLER AJANS
Matbaacılık-Yayıncılık-Reklamcılık Tesisi
Istiklal Cad. Bora Sok. No:5/A GEMLIK
(Dini bayram Günleri ve Pazar günleri yayınlanmaz)

GEMLİK SİNEMA GÜNLÜĞÜ

VENÜS SİNEMASI

Alis Harikalar Diyarında
Aynanın İçinden:
11:30-14:00-16:30-19:00-21:15...
1 Kezban 1 Mahmut
Adana Yollarında:
13:00-15:00-17:00-19:00-21:00...
Angry Birds (2d Türkçe):
11:00-12:30-15:30-17:15...
Alamet_i Kıyamet:
11:15-14:00-19:00-21:00...

513 33 21

YİĞİT İNŞAAT
1987

YAPI MALZEMELERİ LTD. ŞTİ.

BANYO & MUTFAK & SERAMİK & CAM MOZAİK
VİTRİFİYE & BANYO DOLAPLARI & LAMİNAT PARKE
KOMBİ & RADYATÖR & BOYA VE KABA İNŞAAT MALZEMESİ
ISI VE SU YALITIM ÜRÜNLERİ & SIHHİ TESİSAT ÜRÜNLERİ

Adliye Binası Altı Yeni Pazar Cad. No: 98
Tel : 0 224 514 31 64 Fax : 0 224 513 90 41 GEMLİK
www.yigitinsaatgemlik.com

MİLTON
DÜĞÜN SALONU

GEMLİK KÖRFEZİ'NİN DENİZLE
BİRLEŞTİĞİ MÜTHİŞ MANZARADA
YENİLENEN YÜZÜMÜZLE EN
GÜZEL ANLARINIZI
YAŞATMAK İÇİN VARIZ

Pasta - Meşrubat - Çerez
Piyanist + Dj Performans
Saten Sandalye Giydirme
Nikah Masası - Volkan gösterisi

2016 yılı
REZERVASYONLARIMIZ
BAŞLAMIŞTIR

İnternetten Canlı Yayın- Sahne - Işık gösterisi
Servis ve ekipmanlar - Sürpriz gösteriler

www.gemlikmilton.com
facebook/miltondugun
plus.google.com/miltondugun
HÜKÜMET KONAĞI KARŞISI
TEL : 513 10 71 GEMLİK

Kuruluş:1973

Gemlik Körfez

GEMLİK'İN İLK GÜNLÜK SİYASİ GAZETESİ

31 Mayıs 2016 Salı www.gemlikkorfezgazetesi.com 50 Kr.

Eğitim Günleri Şenliği başladı

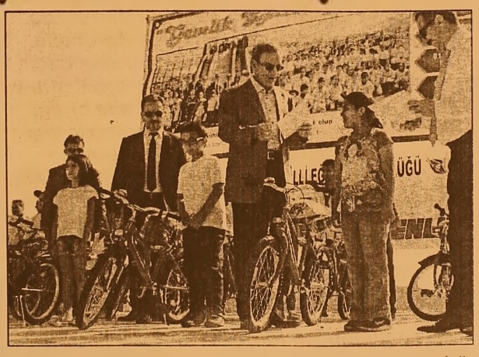

Gemlik Kaymakamlığı, Belediye Başkanlığı ve İlçe Milli Eğitim Müdürlüğü'nün ortak laşa düzenlediği "Gemlik Eğitim Günleri Şenliği" dün başladı. İskele Meydanı'nda dün saat 15.30 da başlayan şenlikte yapılan konuş malardan sonra folklor gösterileri yapıldı. Daha sonra 25 öğrenciye bisiklet armağan vedildi. Haberi sayfa 2'de

Güne Bakış

Kadri GÜLER
kadri_guler@hotmail.com

YAZ BAŞLIYOR...

Ramazan ayı yaklaşıyor.

Şimdi herkes ramazana endekslen di.

Ramazan ayında düzen, bu ayın kutsiyetine göre dizayn ediliyor.

Sabah başlayan iş yaşamı, akşam iftar saatine göre ayarlanıyor.

İftar öncesi sofrada olma geleneği nedeniyle her şey hızlanıyor. Sonra tam top saatine doğru sokaklarda el ayak çekiliyor. Dev. Syf. 4'te

Dünya Çevre Günü etkinliklerle kutlanacak

5 Haziran Dünya Çevre günü bu yıl ilçemiz de Ramazan ayı nedeniyle etkinliklerle erken olarak kutlanacak. Bursa Valiliği, Büyükşehir Belediye si tarafından orga nize edilen sunulacak. S.S. Gemlik Merkez Su Ürünleri Kooperatif, Balıkçılar Deniz ve Çevreyi Koruma ve Yaşatma Derneği ortak laşa olarak yapacakları etkinlik yarın saat 16.oo'da İskele Meydanı'nda açılacak sergi ile başlayacak. Gemlikli balıkçıların deniz dibine yaptıkları dalışlarda çıkardıkları, denize atılan ve denizlerin kirlenmesine yol açan atıklar, kaçak trol avcılığı yapan balıkçıların denize bıraktığı trol aletleri yarın yapılacak sergide vatandaşların izlenimine sunulacak. S.S. Gemlik Merkez Su Ürünleri Kooperatif Başkanı Zeki Hazer gazetemize yaptığı açıklamada, "Dünya Çevre gününün ramazan ayına denk gelmesi nedeniyle, valilik kararı ile kutla maların öne alındığını, Gemlik Körfezi'nde ki deniz üstü ve deniz içi kirliliğinin topla nan materyallerle vatandaşlara göste rilerek daha iyi yaşanılabilir bir çevre olu şumu için duyarlı olmaları istenecek" dedi.

ÖZEL "Yeni bir Aykent ile hedeflerinize doğru"

AYKENT

İLKÖĞRETİM OKULU ve ANASINIFI

ÖZEL AYKENT İLKÖĞRETİM OKULU 2002 GEMLİK

Eğitim ve öğretim yılı boyunca Milli Eğitim Bakanlığı'nın uyguladığı müfredat programına göre zorunlu gördükleri kültür ve branş derslerinin yanı sıra sosyal aktivitelerimiz bulunmaktadır

ANA SINIFI 1,2,3. SINIFLARA HAFTADA 6 SAAT
4,5,6,7. SINIFLARA HAFTADA 8 SAAT İNGİLİZCE

SOSYAL AKTİVİTELERİMİZ:

MÜZİK
MASA TENİSİ
VOLEYBOL
BASKETBOL
SU SPORLARI
JİMNASTİK
TİYATRO
BİLGİSAYAR
HALK OYUNLARI
SATRANÇ

Deneyimli kadromuz ile çağdaş eğitim anlayışıyla sizlere en yakın özel okuluz...

Gemlik- Orhangazi yolu 2. Km Umurbey Paşabahçeler Mevkii
Tel : 513 50 84 GEMLİK www.aykentilkogretim.k12.tr

Gemlik Körfez
GEMLİK'İN İLK GÜNLÜK SİYASİ GAZETESİ

Eğitim Günleri Şenliği başladı

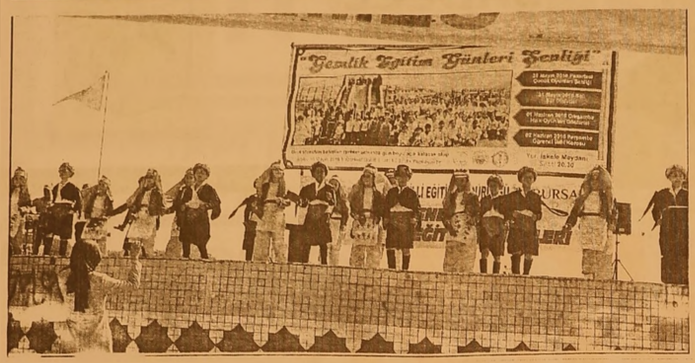

Gemlik Kaymakam lığı, Belediye Başkan lığı ve İlçe Milli Eği tim Müdürlüğü'nün ortaklaşa düzenle diği " Gemlik Eğitim Günleri Şenliği " dün başladı. Dün saat 15.30 sırala rında İskele Meyda nı'nda yapılan şenlik açılışı İstiklal Marşı ile başladı. Şenlik açılışında konuşan Kaymakam Cahit Işık, bir yıllık çalış maların sonunda ilçemizdeki eğitim kurumlarının çalış malarının sergilene ceği şenlikte yaptığı konuşmada şunları söyledi. *"Bütün gençlerimiz, öğren cilerimiz, kendilerine fırsat verildiğinde her türlü başarıyı yakalama azminde ve gayreti içindeler, mevcut kupaları, dereceleri, madalya ları aldıkları derece lerle bunları göster mektedirler. Burada da onların başarıla rını görüyoruz. Çocuklara tavsiye miz kendileri ne bugün burada veri len bisikletleri mutlaka güvenli yollarda sürsünler. Aman başlarına bir kaza bela gelmesin diyoruz. Bir alışkan lığımız olmadığı şey olan baret yanlarına verilmiş bunu mut laka kullansınlar istiyorum. Kasksız veya baretsiz bisik letlere binmesin istiyoruz"* dedi. Belediye Başkanı Refik Yılmaz ise konuşmasında *"Bir yıllık eğitim ve öğretim yılının so nunda elde edilen başarıların bu eğitim şenliğinde velilere de gösterileceğini, bu konuda emeği geçen tüm yönetici ve öğretmenlere, öğrencilere teşekkür ettiğini, belediye olarak her zaman onların yanlarında olacağız"* dedi. İlçe Milli Eğitim Müdürü Mehmet Duran ise *"Bir yıl içerisinde eğitim kurumlarında her dalda büyük başarılar sergilendi ğini Kaymakam ve Belediye Başkanının yıl boyunca okullara ziyaret ederek yo netici, öğretmen ve öğrencilerimizin mo tivasyonla eğitim ve öğretime hazır halde tuttu. Bunun sonu cunda özellikle ders hanelerin kapatılma sında sonra yoğun istekle, yoğun tempo ile açmış olduğumuz okul kurslarımızda binlerce öğrencile rimizi kurstan geçir dik, yine ortak sınav lar, okul aile birliği ve velilerimizle yap mış olduğumuz etütlerle öğrencileri mizi hem LYS'ye ve TEOG sınavlarına hazırladık. TEOG sınavında ders bazındaki ortala mada Bursa'da Gemlik ilk ikide yer almaktadır."* dedi. Daha sonra protokol okul öncesi eğitim kurumlarının açmış oldukları standları gezdi. Bu arada Endüstri Meslek Lisesi'nin açmış olduğu bilim fuarınıda gezerek öğrencilerin yapmış oldukları buluşları ilgi ile izleyerek öğrencileri kutladılar. Gemlik Eğitim Şenlikleri yarın şiir dinletisi ile devam edecek.

Mantolama yapan firmalara uyarı

Gemlik Belediyesi Zabıta Müdürlüğü Ekipleri, binaların dış cephelerine mantolama yapan bazı firmalara, çev reyi kirlettikleri gerekçesiyle ceza yazdı. Çalışma alan larını temiz tutma yan, çevreyi kirleten ve mantolama çalışmasından arta kalan malzeme leri gelişigüzel cadde ve sokaklara bırakan dört firmaya daha 5326 sayılı Kaba hatler Kanununun ilgili maddesi uyarınca 600'er lira para cezası kesildi. Yasal zorunluluk sonrasında ilçede birçok apartman ve sitenin dış cephesine manto lama çalışması yaptırdığını hatırlatan Gemlik Belediyesi Zabıta Müdürü Erol Bütün, bu çalışma ları desteklediklerini ifade etti. Buna karşın tüm uyarılara rağmen çalışma sonrasında çevreyi kirleten firmalara ceza kesmek zorun da kaldıklarını anla tan Erol Bütün, ilçe de görüntü kirliliği ve çevre kirliliği yaratan hiçbir firmaya ayrıcalık yapmayacaklarına dikkat çekti.

Firmaları duyarlı olmaya davet eden Gemlik Belediyesi Zabıta Müdürü Erol Bütün, denetimlerin devam edeceğini söyledi. Gemlik Belediyesi Zabıta Müdürlüğü Ekipleri, Kış aylarında yapılan denetimlerde, uyarılara aldırış etmeyen üç manto lama firmasına ceza kesmişti.

Konteynere atılan bebek canlı doğmuş

Bursa'da, gizli ilişki sonucu Çiğdem Ş.'den dünyaya gelen bebeklerini çöp konteynerlna atarak ölümüne neden olmakla suçlanan tutuklu sanık Sedak D. ile sevgilisi Çiğdem Ş. hakkındaki savcılık soruşturması tamam landı. İstanbul Adli Tıp Kurumu'nda yapılan otopsi sonucu bebeğin iddia edildiğinin aksine ölü değil canlı dünyaya geldiği tesbit edildi. Bunun üzerine tutuklu sanıklar Çiğdem Ş. ile Sedat D. hakkında Bursa Ağır Ceza Mahkemesi'nde, 'İhmali davranışla kasten adam öldürme' suçundan dava açıldı. 25 yıla kadar hapis cezası istenen sanıklar önümüzdeki günlerde. hakim karşısına çıkacak. Osmangazi de tornacılık yapan Sedat D., kendisi gibi bekar olan Çiğdem Ş. ile birlikte oldu. Bu birliktelikten hamile

kalan Ç.Ş. geçen ocak ayında gittiği tuvalette 8 aylık erkek bebeğini dünyaya getirdi. Kanaması durmayan Çiğdem Ş., Çekirge Devlet Hastanesi'ne gitmek zorunda kalınca doktorlar doğum yaptığını anlayıp polise haber verdi. Soruşturma başlatan polis Sedat D.'yi gözaltına aldı. İfade sinde ilişkilerini kabul eden Sedat D., bebe ğin dünyaya ölü gel diğini, bu nedenle poşete koyup evin çatı katında gün boyunca sakladıkları cesedi akşam hava kararında Eski Gemlik Yolu üzerindeki Veysel Karani Mahal lesi'ndeki çöp kontey nerina attığını öne sürdü. Mahkemeye çıkartılan Sedat D. tutuklandı. Atıldığı çöp konyetnerindan alınan ve İstanbul Adli Tıp Kurumu'nda yapılan otopside erkek bebeğin canlı olarak dünyaya geldiği tesbit edildi. Bunun üzerine soruş turmayı tamamlayan savcılık tutuklu Çiğdem Ş. ile Sedat D. hakkında Bursa Ağır Ceza Mahkemesi'nde, 'İhmali davranışla kasten adam öldürme' suçundan dava açtı. 25 yıla kadar hapis cezaları istenen çiftin yargılan masına önümüzdeki günlerde başlanacak.

Oğlunun önünde ayaklar altına alarak dövdüler

İnegöl de düğüne gelen vatandaşlar ile dolmuş şoförü arasında çıkan kavgada bir kişi yaralandı. Park etme yüzünden çıkan kavgada, küçük çocuğun gözleri önünde babasını ayaklar altına alarak dövdüler. Edinilen bilgilere göre, Alan yurt Pazar Yeri'nde toplu taşıma midibü sünü yıkayan Maşallah A. ile düğüne gelip aracını park etmek isteyen şahıslar arasında tartışma çıktı. İddiaya göre, toplu taşıma midibüsünü yıkayan şoför Maşal lah A., midibüsün hemen arkasına park eden sürücüye aracını biraz geri çekmesini söyledi. Bunun üzerine araçtan inen şahıslar ile midibüs şoförü ara

sında tartışma çıktı.

DÜĞÜNDEKİLER DE KAVGAYA KATILDI

Çıkan sözlü tartışma kavgaya dönüştü. Düğüne gelen bazı vatandaşlar da kavgaya müdahil olunca ortalık karıştı. Midibüs şoförü tekme tokat dövüldü. Midibüs şoförünün oğlu 11 yaşındaki C.A., koşarak diğer otobüs şoförlerinin yanına gidip, *"Yetişin, babamı öldürüyorlar"* diye rek yardım istedi. Diğer otobüs şoförlerinin de kavgaya karıştığı sırada gelen emniyet ekipleri tarafları ayırdı. Darp edilen midibüs şoförü Maşallah A. yaralanarak, 112 ekibinin ilk müdahalesinin ardından İnegöl Devlet Hastanesi'ne kaldırılarak tedavi altına alındı. Küçük C.A. kavgayı emniyet ekiplerine anlatırken gözyaşla rına b[illegible]uldu. Kavgaya karışan şahıslar emniyet ekipleri tarafından gözaltına alındı.

Org polisi alarma geçirdi

Yol ortasında bulunan org polisi alarma geçirdi. Bursa-İzmir yolunun Paşa Çiftliği mevkiinde, kapağı açılmış çantanın içinde büyük bir org gören sürücüler durumu polise bildirdi. Vatandaşlar, orgun 34 plakalı bir aracın bagajından düştü günü söyledi. Bölgeye gelen polis ekipleri, kutusu açık

ve görünür vaziyette olan müzik aletini, içinde bomba olma ihtimaline karşı dikkatle inceledi. Bir müzisyene ait olduğu sanılan org yol ortasından alınarak emniyete götürüldü.

Gemlik Körfez
ABONE OLDUNUZ MU?
ABONE OLUN OKUYUN OKUTUN

Güvercin operasyonu: Seferber oldular

Bursa'da çınar ağa cındaki parti bayrak larının ipine ayağı dolanan ve can çekişen güvercin, itfaiye ekiplerinin merdivenli aracıyla kurtarıldı. Vatandaş lar itfaiye ekiplerine teşekkür ederken, yaralı haldeki güver cin veterinere götürüldü. Alınan bilgiye göre, Osman gazi Şehreküstü Meydan'ında oturan vatandaşlar, ağacın dallarında çırpınan güvercini görünce itfaiyeden yardım istediler. Bursa Büyük

şehir Belediyesi İtfaiye Daire Başkanlı ğı ekipleri, 40 metrelik merdivenli aracıy la olay yerine gelip ağaçtaki kuşu kısa sürede kurtardı. Operasyonu meraklı gözlerle izleyen vatandaşlar, kurtar ma operasyonunu alkışlayarak kutladı. İtfaiye ekibi, kurtardı ğı güvercinin ayağın daki ipleri temizledi. Ancak çırpınan güvercin ayağında kesi izleri oluştuğu için veterinere götürüldü.

Engelli vatandaşı da dolandırdılar

Bursa'da engelli bir vatandaş, kendilerini polis ve savcı olarak tanıtan kişiler tarafından dolandırıldı. Edinilen bilgiye göre olay, Bursa'nın merkez Osmangazi ilçesinde me[illegible]dana geldi. En[illegible]lli ve gözlerinin iyi görmediği öğrenilen R.D. isimli şahsı arayarak kendisini polis olarak tanıtan bir kişi, şahsa bir olaya karıştığını söyledi. Ardından başka bir dolandırıcı ise kendisini savcı olarak tanıttıktan sonra eve polis Hakan isminde birisinin geleceğini ve tüm parasını kendisine teslim etmesi gerek tiğini söyledi. Bu sözlerin ardın dan panikleyen R.D. ise evde bulunan 10 bin TL, bin 200 Dolar ve bin 300 Euro parayı bir poşete koyarak şahsa teslim etti. Eve gelen yakınlarına durumu anlatmasının ardından dolandırıldığı anlaşılan R.D., durumu polis ekiplerine bildirdi. Polis ekipleri, olayla ilgili tahkikat başlattı.

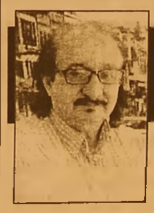

Güne Bakış

Kadri GÜLER
kadri_guler@hotmail.com

YAZ BAŞLIYOR...

Fırından eve sıcak pide götürme telaşı, oluşan kuyruklar, sıcak pidenin yaktığı eller düşünülmeden koşarcasına gidiliyor evlere.
Şimdiden marketlerin giriş bölümleri ramazanlıklarla doldu.
Bunlar arasında tatlılar ön sırada yer alıyor.
Ramazanın vazgeçilmezi güllaç, Kemalpaşa tatlısı, kalburdan çekme...
Kuru bakliyatlar yan yana sıralanmış, pirinç, nohut, kuru fasulye, bulgur...
Evlerdeki hazırlıklarda bunun çabası..
Sonuç olarak ramazan ayının çekimine gidiyor Türkiye.
Bu ay içinde gıda sektörü canlanırken, diğer işlerde düşüş başlar.
Ramazan ayına doğru bu kez tekstil sektöründe fırtınalar eser.
Dün, İstiklal Caddesinde yürürken, bazı işyerlerinin önüne yeni gelmiş malları görünce, tamam dedim, bayram hazırlığı bunlar.
Öte yandan Zeytin haline gidiyorum neredeyse her gün, orada da faaliyetler hızlandı.
Neredeyse her mağazada zeytin seleleri dizili.
Ramazan ayı gıda ve tekstil sektörünü canlandırıyor.
Bu telaşlarda gelip geçecek

Yarın yazın başlangıcı sayılan Haziran ayı başlıyor.
Okulların kapanmasına şunun şurasında ne kaldı.
Okullar kapandığında yavaş, yavaş yazlıklar dolacak.
Belki bu yıl ramazanın sonunu bekleyenler olur. Bunlar biraz daha geç giderler yazlık evlerine.
Ama Kumla'da durumlar kötü.
Çalışmalar tamamlanmadığı için her yer toz duman.
Büyükşehir Belediye Başkanı Recep Altepe çalışmaların sezona kadar bitirileceği sözünü vermişti.
Bu sözün tutulması için gece gündüz ekiplerin çalışması gerekir.
Hizmete kimse karşı değil. Ancak, planlı çalışılması ve vatandaşın yaz tatilinin zehir edilmemesi de gerekli.
Geçtiğimiz yıl, Küçük Kumla sahilinde başlatılan kıyı düzenleme çalışması, yazlıkçıları mağdur etti.
Bu yıl tamamlanan bu çalışmanın ne menem bir şey olduğunu birlikte göreceğiz.
Kıyılarda yaşanan sorunlara çare bulunmuşsa birlikte alkışlayacağız.
Ama aynı tas, aynı hamam bir şey değişmemişse, vatandaşın parasına yazık olmuş diyeceğiz.
Okullar tatile giriyor.
Bugünlerde çocuklarda son sınavların telaşı var.
Ardından dersiere payoos.
Geziler, sergiler, kermesler derken yıl bitecek.
Dünkü kavurucu sıcak, yağmurlu geçen bir haftadan sonra daha ilk günden bunalttı.
Sıcak bir yaz yaşayacağımızı sanıyorum.
Şimdiden iyi tatiller diyebilirim herkese...

Balıkçılar ile Resmi Kurumlar bir araya geldi

Balıkçıların sorunları masaya yatırıldı

Gemlikli balıkçılar ile Gemlik Körfezinde kaçak avlanmayı kontrol eden Sahil Güvenlik görevlileri, Liman Başkanlığı ve İlçe Gıda, Tarım ve Hayvancılık Müdürlü ğü biraraya geldiler. Pazar günü saat 16.oo sıralarında Atatürk Kordonu'n da bir kıraathanede Gemlik Su Ürünleri Kooperatifi Yönetici ve üyeleri, Gemlik Balıkçılar Derneği yöneticileri, Sahil Muhafaza 17 Nolu Bot Komutanı Başçavuş Harun Keskin, Gemlik Liman Başkanı, İlçe Tarım Müdürü ve Su ürünleri görevlilerini buluşturan toplantı da Gemlikli balıkçılar son zamanlarda Gemlik Körfezi'nde Sahil Muhafaza Güvelik botlarının çok sıkı denetim yaparak kaçak avlanma ve balık yasaklarına uymayanlara karşı mücadelede başarılı performans sergile diğini bu nedenle teşekkür ettiler. Sahil Muhafaza 17 Nolu Bot Komutanı Başçavuş Harun Kesin birliklerinin yaptıkları çalışmalar ile ilgili balıkçılara bilgiler verdi. Gemlik Balıkçılar Derneği Başkanı Hüseyin Darelel Gemlik Körfezi'nde gırgır ile balık avcılığının Anka ra'da yapılan toplan tıdan sonra yasaklanma kararı alınma sını, trol ve lamba ile balık avlamalarına Sahil Güvenlik güçlerinin etkili müca delesi sonucu adeta lamba ve trolcülü gün kalmadığını söyleyerek, teşekkür etti. S.S. Gemlik Merkez Su Ürünleri Kooperatifi Başkanı Zeki Hazer'de bu tür toplantıların belirli aralıklarda yapılması sonucu sorunların resmi kurumlara daha rahatlıkla iletilebileceğini ve giderilebileceğini söyledi.

TEŞEKKÜR

HİÇBİR KARŞILIK BEKLEMEDEN VE DESTEK ALMADAN
KENDİLERİNDEN VEREREK
ÇOCUKLARIMIZA BASKETBOLU SEVDİREN
ONLARIN ZAMANLARINI SPOR YAPARAK
DEĞERLENDİRMELERİNİ SAĞLAYAN
"BİZ SPORU SKOR İÇİN DEĞİL,
SPOR İÇİN YAPANLARDANIZ"
DÜŞÜNCESİYLE CENTİLMENCE HAREKET EDEN
FEDAKAR VE CEFAKAR İNSANLAR

GEMLİKSPOR YILDIZ TAKIMI
ÇALIŞTIRICILARI VE YAŞAM KOÇLARI
İBRAHİM TOKGÖZ VE
NURULLAH TARGIT'A
TEŞEKKÜR EDER,

ÜSTÜN GAYRETLERİYLE ÜÇÜNCÜ OLMAYI BAŞARAN
GEMLİKSPOR YILDIZ TAKIMI
BASKETBOLCULARINI KUTLAR,
BAŞARILARININ DEVAMINI DİLERİZ.

Serap & Kadri GÜLER

BİL SCHOOLS BİL 1995 OKULLARI

BİL OKULLARI

"Köklü bir geçmişten, Aydınlık geleceğe..."

DÜNYA İNOVASYON OKULU **ORHANGAZİ'DE** AÇILIYOR!

2016 - 2017 Eğitim Öğretim Sezonunda Hizmetinizdeyiz

ANAOKULU • İLKOKUL • ORTAOKUL

bilorhangazi www.bilokullari.com.tr | 444 5 245

İSTANBUL AYDIN ÜNİVERSİTESİ

Binlerce kişiye iş müjdesi

2017 yılının ocak ayında çalışma hayatını ilgilendiren devrim gibi bir düzenleme yürürlüğe girecek. Adalet Bakanlığı Arabuluculuk Daire Başkanı Öztatar, *"Haziran ayında arabuluculuk sınavı yapacağız. Bu sınav için şimdiden 7 bin kişi başvurdu. Bu süreç sonunda yaklaşık 13 bin kişi Türkiye de arabuluculuk yapacak"* dedi. İş dünyasının 'icracı hükümet ve fırsat kabinesi' diye tanımladığı 65'inci hükümetin önceliklerinden biri de çalışma hayatına dair reformlar. Bu kapsamda; 64'üncü hükümet döneminde tamamlanan iş mahkemeleri kanun taslağı önümüzdeki günlerde Meclis'e sunulacak. Bu yeni taslakla, yargıda iş yükünün azaltılması amaçlanıyor. Sisteme göre çalışan ve işveren arasındaki kıdem tazminatı ve haksız fesih gibi uyuşmazlıklar, iş mahkemelerinden önce arabulucu yöntemiyle çözülecek. Adalet Bakanlığı Arabuluculuk Daire Başkanı Hakan Öztatar'ın anlattıklarına göre, bu kapsamdaki 400 bin davanın arabuluculuk sayesinde günler içinde çözüme kavuşturulması sağlanacak. Öztatar, şöyle devam etti: *"Haziranda yapacağımız sınava 7 bin kişi başvurdu. Şu ana kadar Türkiye'de 6 bin arabulucu vardı. Yaklaşık 13 bin kişi Türkiye'de arabuluculuk yapacak. Bu yoğun ilgi de şunu gösteriyor; hukukçular arasında arabuluculuk bir meslek olarak görülmeye başlanmış durumda."* dedi.

Üniversite sınavı sil baştan!

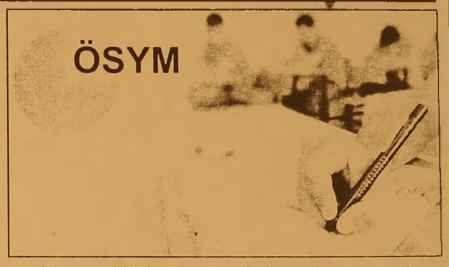

Sinyali Başbakan Yıldırım verdi. Üniversiteye giriş sil baştan değişiyor. Üniversiteye giriş sınavlarında 2019'a kadar köklü değişiklikler yapılması hedefleniyor. Düzenleme kapsamında Yükseköğretime Geçiş Sınavı (YGS) ile Lisans Yerleştirme Sınavları'nın (LYS) yılda birkez yerine birkaç defa yapılması gündemde. Buna göre YGS'ler Ekim, Ocak ve Mart aylarında yılda 3 kez gerçekleştirilecek. Adaylar isterlerse sınavların hepsine ya da birine girebilecek. Yeni modelin ilk sinyalini Başbakan Binali Yıldırım verdi. Geçtiğimiz günlerde TBMM'de 65'inci hükümet programını açıklayan Yıldırım *"Öğrencilerimiz üzerindeki sınav baskısını azaltmak amacıyla yükseköğretime geçişteki sınavların yılda birden çok yapılmasını temin edeceğiz"* demişti. Düzenleme hayata geçerse merkezi lise son sınavlarının sonuçları da yerleştirme puanına eklenecek. yeni düzenleme konusunda YÖK, Milli eğitim Bakanlığı ve ÖSYM ortak çalışıyor. Ancak üniversiteye geçişte düzenleme yetkisi Yükseköğretim Kurumu'nda. YÖK Başkanı Prof. Dr. Yekta Saraç, *"Şu anki sistem sınav serüvenimizin en olgunlaşmış halidir ve adildir"* açıklamasını yapmıştı. Önlisans programları ve özel yetenek sınavı ile alan programlar için de herhangi YGS ham puanı 180 ve üzeri olan adaylar başvura bilecek.

'Gemlik Körfez' www.gemlikkorfezgazetesi.com

42 yıllık tecrübemiz ile hizmetinizdeyiz....

Göler ajans
MATBAACILIK YAYINCILIK REKLAMCILIK ORGANİZASYON VE TANITIM HİZMETLERİ

DAVETİYE
FATURA
SEVK İRSALİYESİ
TAŞIMA İRSALİYESİ
GİDER MAKBUZU
TAHSİLAT MAKBUZU
TAKVİM & KİTAP
DERGİ & İLAN
KARTVİZİT & KAŞE
EL İLANI & BROŞÜR
CİLT YAPIMI
İLAN & REKLAM
PLAKET & KUPA
MADALYA
NİKAH ŞEKERİ
BEBEK ŞEKERİ
HEDİYELİK EŞYA

İstiklal Cad. Bora Sok. No:5/A GEMLİK
Tel : 0 224 513 96 83

"TÖRE" SAHNELENDİ

Gemlik Belediyesi'nin Gemlik Kent Konseyi ve Uludağ Üniversitesi Gemlik Yerleşkesi Asım Kocabıyık Tiyatro Topluluğu ile işbirliği çerçevesinde sahnelenen "Töre" isimli oyun büyük ilgi gördü. Gemlik halkına ve öğrencilere suarematine olarak 4 kez sahnelenen, Turgut Özakman'ın ünlü oyunu "Töre" büyük alkış aldı. Tiyatro Eğitmeni Belgin Bilgin'in yönettiği oyunda, Türkiye'nin en büyük sorunlarından birisi olan "Töre" bu kez sahnede kanadı. Traji Komik oyunu büyük bir başarı ile sahneleyen Üniversite öğrencileri, güldürürken düşündürmeyi başardılar. Gemlik Belediye Başkanvekili Ercan Barutçuoğlu, Belediye Başkan Yardımcısı Ahmet Avcı ve Vedat Büyükgölcigezli, İlçe Milli Eğitim Müdürü Mehmet Duran, Kent Konseyi Başkanı Mukaddes Serim'in de izlediği oyun sonrasında, Belediye Başkanvekili Ercan Barutçuoğlu, yönetmen Belgin Bilgin'e çiçak takdim etti.

Türkiye Avrupa birincisi

Türk Patent Enstitüsü (TPE) Başkan Yardımcısı İbrahim Yaşar, Türkiye'nin marka başvurusunda Avrupa'da birinci sırada olduğunu söyledi. Türk Patent Enstitüsü (TPE) Başkan Yardımcısı İbrahim Yaşar, Türkiye'nin tasarım ve marka başvurularında, ekonomik seviyesinin daha da önünde olduğunu belirterek, "Tasarım da Avrupa'da ikinci dünyada dördüncü sırada yer alıyoruz. Marka başvurusunda ise Avrupa'da birinci, dünyada altıncı sıradayız." dedi.

YURTİÇİ SATIŞ ELEMANI

EFENDİOĞLU MERMER SAN. TİC. A.Ş. BÜNYESİNDE
YURTİÇİ SATIŞ DEPARTMANINDA ÇALIŞMAK ÜZERE
- İYİ DERECEDE MS OFİCE PROGRAMLARINI BİLEN
- NETSİS PROGRAMINI KULLANABİLEN
- TERCİHEN ÜNİVERSİTE VEYA M.Y.O MEZUNU
- ASKERLİĞİNİ YAPMIŞ,
- 25-30 YAŞLARI ARASI
BAY ELEMAN ALINACAKTIR

Başvuruların şirketimize şahsen yapılması rica olunur.

EFENDİOĞLU MERMER A.Ş.

Açmalar Mevkii Gedelek -Orhangazi / BURSA
Tel : 0 224 586 00 05

YENİKÖY PİKNİK ALANI GÜZELLEŞİYOR

Gemlik Belediyesi'nin 2011 yılında hizmete açtığı Yeniköy Piknik alanında güzelleştirme çalışmaları devam ediyor.
5 yıldır ilçe halkının nefes alıp, piknik keyfi yaptığı alanlardan birisi olan Yeniköy Piknik alanında çiçeklendirme çalışmalarını yürüten Park ve Bahçeler Müdürlüğü ekipleri, Şev Taşları döşeme çalışmalarını da tamamlamak üzere. Gemlik Belediyesi Park ve Bahçeler Müdürü Cemalettin Uysal, yaz ayları öncesinde ağaçlar da budama, çevre temizliği, çiçeklendirme çalışmalarının tamamlandığını belirterek, Şev Taşı döşeme çalışmalarıyla birlikte piknik alanının daha güzel bir görünüme kavuşacağını söyledi. Cemalettin Uysal, Çamlık, Haydariye, Kumla Piknik alanlarında da güzelleştirme çalışmalarının süreceğini sözlerine ekledi.

KAŞEDE BEKLEMEK YOK
KALITELI KAŞELER UYGUN FIYATLARLA
1 SAATTE TESLİM EDİLİR
GÜLER AJANS
MATBAACILIK - YAYINCILIK - REKLAMCILIK

İstiklal Caddesi Bora Sokak No : 5/A
Tel : (0.224) 513 96 83 GEMLİK

ELEMAN

YALOVA ARMUTLU BÖLGESİNDE AÇILAN YENİ TERMAL OTELDE 8 SAATLİK SİSTEMDE ÇALIŞTIRILMAK UZERE
BAY - BAYAN TEMİZLİK VE ÖZEL GÜVENLİK PERSONELI ALINACAKTIR.
MAAŞ + YEMEK + SERVİS + İSTEGE BAĞLI KONAKLAMA
0 507 179 69 65 umēr Bey

Öğrencilerden şarj istasyonu projesi

Hürriyet Mesleki ve Teknik Anadolu Lisesinde, elektrik-elektronik öğretmeni Recep Semih Aydın ve bir grup öğrenci tarafından Solar Şarj İstasyonu Projesi hazırlandı. Metal ve plastik malzemelerden ağaç şeklinde oluşturulan ve üzerinde güneş paneli bulunan cihazda aynı anda 4 cep telefonu şarj edilebiliyor. Lamba sayesinde gece karanlığında aydınlatma işlevi de bulunan cihazın açık alanlarda bulundurulması gerekiyor. Kullanıcı, telefonunu istasyondaki kutuya bıraktıktan sonra şifre oluşturup kilitliyor ve böylece şarj süresince başında beklemesine gerek kalmıyor. İstasyon, okulun bahçesine kurularak eğitimciler ve öğrencilerin hizmetine sunuldu.

Kültürpark'a yeni nikah dairesi

Bursa'da nikahların simgesi olan Kültürpark'taki nikah salonu yeniden yapılacak. Büyükşehir Belediye Meclisi, yap İşlet devret modeliyle yeni bir nikah sarayı yapılması için yetki verdi. Bursa Büyükşehir Belediye Başkanı Recep Altepe, Merinos'taki nikah salonunun yetersiz kaldığını, Kültürpark'a modern bir kompleks yapıla cağını belirtti. Yap İşlet devret modeliyle yapılacak yeni nikah sarayı için ihale dosyası hazırlanıyor. Nikah sarayı yap İşlet devret modeliyle kısa sürede yapılacak. Kültürparkın Altın ceylan girişinde ki otoparkın bulundu ğu alana yapılacak olan kompleksin 3 bodrum katı toplam 271 araçlık otopark olarak planlandı. Ayrıca birinci bodrum katta tuvalet ve depolar, ikinci bodrum katta mescit ve üçüncü bodrum katta da pano, jenerator, yangın pompa sı gibi teknik dona nım bulunacak.

ELEMANLAR ARANIYOR

KAVLAK ZEYTİN PERAKENDE MAĞAZASINDA ÇALIŞACAK BAY-BAYAN PERSONELLER ALINACAKTIR.

0 506 269 87 18

ELEMANLAR ARANIYOR

FORKLİFT VE BOBCAT OPERATÖRLERİ ARANIYOR

0 224 524 75 24 - 0 530 148 80 83

gemport

Gemlik Limanı ve Depolama İşletmeleri A.Ş.

GEMPORT 35 Terminal Traktör Operatörü istihdam edecek!

Türkiye'nin ilk özel limanı Gemport, yeni limanı için aldığı 16 yeni Terminal Traktörü için 35 Terminal Traktör Operatörü istihdam edecek.

İstihdam için Gemlik'te ikamet eden adaylar öncelikli olarak değerlendirilecek olup, değerlendirme aşağıda belirtilen kriterlere göre yapılacaktır.

- En az lise mezunu (Tercihen Makine, Motor, Mekatronik, Elektrik- Elektronik, İş Makinaları bölümleri),
- 35 yaşını aşmamış,
- Terminal Traktör İş Makinası kullanma sertifikasına sahip,
- Tercihen Terminal Traktör Operatörü olarak minimum 1 yılı deneyimli,
- Tercihen ağır vasıta veya iş makinası kullanmış olmak,
- Ekip çalışmasına yatkın, hızlı öğrenebilen, problemleri analiz edebilen, sorumluluk sahibi,
- Bursa ve/veya Gemlik'te ikamet eden/edebilecek,
- Vardiyalı çalışabilecek,
- Erkek adaylar için askerlik ile ilişiği bulunmayan.

İlgilenen adayların özgeçmişlerini hr@gemport.com.tr adresine iletmeleri rica olunur.

ELEMANLAR ARANIYOR

FABRİKAMIZDA ÇALIŞACAK BAY - BAYAN VASIFSIZ ELEMANLAR ARANIYOR

VERONA MERMER

TEL : 514 20 21

MEYDAN KUZU ÇEVİRME

GEMLİK BURSA YOLUNDA OLAN İŞYERİMİZDE ÇALIŞACAK BAYAN TEMİZLİK İŞÇİSİ ve BAY GARSON ARANIYOR

0 532 232 80 41

Binlerce şirket için tehlike çanları çalıyor

KPMG Türkiye Vergi Bölüm Başkanı Kahraman, Geçen yıl başından bu yana bin şirket iflas erteledi kötüye kullanım domino etkisi yapabilir dedi Denetim, vergi ve danışmanlık hizmetleri şirketi KPMG'nin Türkiye Vergi Bölüm Başkanı Abdülkadir Kahraman, 2015 ve 2016 yılı içinde 1,000 civarı şirketin iflas erteleme talebinin kabul edildiğini ancak bu erteleme lerin kötüye kullanı mının piyasada domino etkisi yapa bileceğini söyledi.

DOMİNO ETKİSİ UYARISI

Kahraman, yaptığı yazılı açıklamada, iflas ertelemenin bir iyileştirme ve şirketlerin ekonomiye kazandırılması için verilen bir hak olduğuna dikkat çekerek, bu hakkın suiistimalinin, aynı ekosistemde bulunan alacaklı şirketlerin de nakit akışını bozacağını ve piyasada domino etkisi yaratacağını söyledi. Kahraman, "Hatta bu şirketlerden devletin vergi alacaklarının tahsili de riske girecektir" dedi. İflas ertelemenin amacı dışında kullanıldığına dair kaygıların ciddi seviyelere ulaştığını söyleyen Kahraman, Türkiye Bankalar Birliği'nin (TBB) konu ile ilgili olarak; "iflas ertelemede yeterli inceleme yapılmadan ve başvurudan sonraki 1 gün içinde karar alındığı" eleştirilerin de bulunduğuna dikkat çekti.

"İflas erteleme kurumunun kötüye kullanımının çeşitli çevrelerde, piyasada topyekûn krize yol açabileceği eleştirileri gelmektedir. Zira artan iflas erteleme başvuruları gereği gibi yönetilmediği takdirde durumu iyi şirketlerin de nakit akışını bozarak piyasada bir domino etkisi yaratması kaçınılmaz olacaktır."

İflas ertelemenin yalnızca borçlunun menfaatlerini korumak için var olan bir kurum olmadığını söyleyen Kahraman, şunları söyledi: "Ticari işletmenin münferit malvarlıklarının bağımsız bir biçimde ve bu sebeple düşük bedelle satılması ilgili ticari işletmenin olduğu kadar alacaklıların da zararınadır. Fakat yalnızca borca batıklığın tespiti ile yetinilerek iflasın ertelenmesine karar verilmesi halinde bu alacaklıların aleyhine dönmektedir. Bu durumun sebeplerinden biri olarak sürece dahil olan ve karar verecek mahkemeye süreçte kılavuzluk etmesi gereken bilirkişi ve kayyumların yeterli bilgi ve tecrübeye sahip olmaması, işletmenin faaliyet gösterdiği piyasayı tanımaması gösterilebilir. Gerçekten de uygulamada mahkemelerin çok hızlı iflas erteleme kararı verdiği gözlemlenmektedir. Şirketi yalnızca mali olarak değerlendiren bilirkişiler borca batıklığın tespitini iflas erteleme kararı verilmesi için yeterli görebilmektedir. Halbuki iflasın ertelenmesine karar verilebilmesi için ayrıca gerçekleştirilebilir bir iyileştirme planının mevcu diyeti aranmalıdır."

Emlak ve çevre temizlik vergileri ödemeleri bu gün son gün

Emlak ve çevre temizlik vergileri ödemeleri bugün son buluyor. Belediyeler vatandaşları cezalı duruma düşmemeleri için uyarıyor Emlak ve çevre temizlik vergileri ödemeleri bugün son buluyor. Belediyeler, peş peşe yaptıkları açıklamalarla, vatandaşları cezalı duruma düşmemeleri için bu tarihe kadar emlak vergisinin

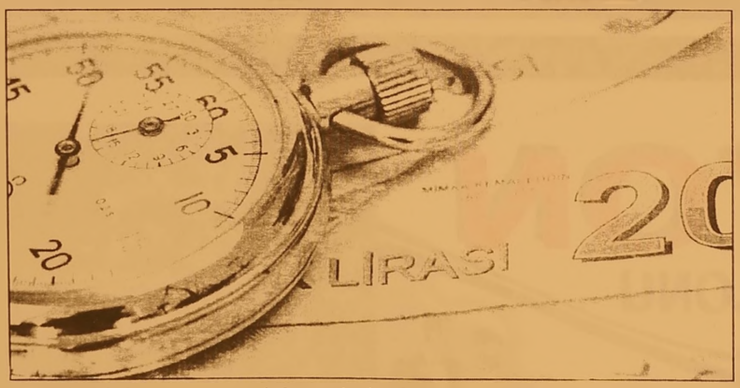

ilk taksitini ödemeleri konusunda uyarıyor. Emlak bildirimi için şu belgeler gerekiyor: "Tapu fotokopisi, binalar için yapı kullanma izin fotokopisi, adres, vergi numarası ve T.C. kimlik numarası."..

İftariyelik fyatları belli oldu

Ramazanın vazgeçil mez iftariyeliği hurmanın kilogram fiyatı kalitesine ve çeşidine göre 10-120 lira arasında değişirken, pahalılı ğıyla cep yakan pastırma da kilogra mı 75-130 liradan satılıyor. İftariyelik tabaklarını süsleyen zeytinin ortalama kilogram fiyatı 17, beyaz peynirin fiyatı 19,5, kuru üzümün fiyatı 13 lira olurken, meyve yemek isteyenlerin de elma için kilogram başına 2,5, muz için 6,8, karpuz için 2, kavun için 4 lira ödemesi gerekiyor. Ramazan tatlısı olarak bilinen sütlü tatlı gullacın paket fiyatları da 7-15 lira arasında değişiyor.

GEMLİK REHBERİ

GEREKLİ TELEFONLAR	
İtfaiye	110
Polis İmdat	155
Jandarma İmdat	156
Jandarma K.	513 10 55
Polis Karakolu	513 18 79
Gar. Kom.	513 12 06
KAYMAKAMLIK	
Kaymakamlık	513 10 51
C.Savcılığı	513 10 53
C.Savcı Yrd.	513 29 54
Emniyet Müd.	513 10 28
ULAŞIM	
Pamukkale	512 00 28
DENİZ UÇAĞI	513 68 13
Pegasus Akmia Seyahat	514 63 62
METRO	513 12 12
Aydın Turizm	513 20 77
Süzer Turizm	512 10 72
Kanberoğlu-Esadaş	514 48 48
Anıtur	514 47 71
Kamil Koç	512 01 63
HASTANELER	
Devlet Hastanesi	517 34 00
Sahil Dev. Hast.	513 23 29
Mer.Sağ.Ocağı	513 10 68
Tomokay Tomografi	513 65 29
Acıbadem	280 44 44
TAKSİLER	
Körfez Taksi	513 18 21
Çınar Taksi	513 24 67
Güven Taksi	513 32 40
Gemlik Taksi	513 23 24
Manastır Taksi	517 33 94

RESMİ DAİRELER	
Telefon Arıza	121
UEDAŞ ARIZA	186
UEDAŞ İşletme	513 45 03
Statyum	514 00 95
Orm.Böl.Şef.	513 12 86
Milli Eğt. Md.	513 11 74
Halk Kütüphane	513 13 53
Askerlik Şb.	513 10 57
Karayolları	513 13 08
Liman Baş.	513 11 33
Mal Müd.	513 10 95
Nüfus Md.	513 37 42
Özel İd. Md.	513 15 07
Tapu Sicl. Müd.	513 14 14
Müftülük	513 13 64
Gümrük Md.	524 85 86
Ver. Dairesi Md.	513 10 92
İlçe Tarım Müd.	513 10 45
İlçe Seç. Md.	513 77 73
Halk Eğitim Müd.	513 18 46
İŞ-KUR	513 71 66
BELEDİYE	
Santral	513 45 21 -23
Başkanlık	513 45 20
BUSKİ	514 57 96
İtfaiye	513 23 25
Muhasebe Md.	5 45 21-182
Yazı İşl. Md.	45 .1-111
Su Arıza	'alınız 185

DENİZ OTOBÜSÜ	
Bursa	256 77 84
Mudanya	544 30 60
Yenikapı	(212) 516 12 12
Yalova	(226) 811 13 23
İDO İmam Aslan Dinlenme Tes.	513 23 94
VAPUR - FERİBOT	
Yalova	(226) 814 10 20
Topçular	(226) 363 43 19
Eskihisar	(262) 655 60 31
OTOBÜS	
Şehirlerarası Otobüs Terminali	261 54 00 (18 Hat)
DAĞITICILAR	
GEMDAŞ	513 29 29
Aygaz	513 12 95
Habaş	513 16 37
Mogaz	513 75 58
Ergaz	513 88 43
Milangaz	513 22 59
Habaşgaz	513 45 46
Yeni Likitgaz	513 65 00
BP Gaz	514 59 81
Bütünler Likitgaz	513 80 00
Akçagaz	514 88 70
Totalgaz	514 17 00
Akcan Petrol	513 10 79
MAR-PET	513 30 33
Tuncay Otogaz	513 16 45
Beyza Petrol	513 61 03

Gemlik Körfez
GEMLİK'İN İLK GÜNLÜK SİYASİ GAZETESİ

YEREL SÜRELİ YAYIN
YIL : 42 SAYI : 5491
FİYATI : 50 Kr. (KDV Dahil)
Sahibi : Serap GÜLER
Sorumlu Yazı İşleri Müdürü : Kadri GÜLER
İstiklal Cad. Bora Sok. No:5/A
Tel : 513 96 83 GEMLİK
korfezofset@hotmail.com
Yönetim ve Basım Yeri :
GÜLER AJANS
Matbaacılık-Yayıncılık-Reklamcılık Tesisi
Istiklal Cad. Bora Sok. No:5/A GEMLİK
(Dini bayram Günleri ve Pazar günleri yayınlanmaz)

GEMLİK SİNEMA GÜNLÜĞÜ
VENÜS SİNEMASI
Alis Harikalar Diyarında
Aynanın İçinden:
11:30-14:00-16:30-19:00-21:15...
1 Kezban 1 Mahmut
Adana Yollarında:
13:00-15:00-17:00-19:00-21:00...
Angry Birds (2d Türkçe):
11:00-12:30-15:30-17:15...
Alamet_i Kıyamet:
11:15-14:00-19:00-21:00...
513 33 21

YİĞİT İNŞAAT
1987
YAPI MALZEMELERİ LTD. ŞTİ.
BANYO & MUTFAK & SERAMİK & CAM MOZAİK
VİTRİFİYE & BANYO DOLAPLARI & LAMİNAT PARKE
KOMBİ & RADYATÖR & BOYA VE KABA İNŞAAT MALZEMESİ
ISI VE SU YALITIM ÜRÜNLERİ & SIHHİ TESİSAT ÜRÜNLERİ

Adliye Binası Altı Yeni Pazar Cad. No: 98
Tel : 0 224 514 31 64 Fax : 0 224 513 90 41 GEMLİK
www.yigitinsaatgemlik.com

MİLTON
DÜĞÜN SALONU

GEMLİK KÖRFEZİ'NİN DENİZLE
BİRLEŞTİĞİ MÜTHİŞ MANZARADA
YENİLENEN YÜZÜMÜZLE EN
GÜZEL ANLARINIZI
YAŞATMAK İÇİN VARIZ

Pasta - Meşrubat - Çerez
Piyanist + Dj Performans
Saten Sandalye Giydirme
Nikah Masası - Volkan gösterisi

2016 yılı
REZERVASYONLARIMIZ
BAŞLAMIŞTIR

İnternetten Canlı Yayın- Sahne - Işık gösterisi
Servis ve ekipmanlar - Sürpriz gösteriler
www.gemlikmilton.com
facebook/miltondugun
plus.google.com/miltondugun

HÜKÜMET KONAĞI KARŞISI
TEL : 513 10 71 GEMLİK