Kuruluş:1973

Gemlik Körfez

GEMLİK'İN İLK GÜNLÜK SİYASİ GAZETESİ

1 Temmuz 2016 Cuma www.gemlikkorfezgazetesi.com 50 Kr.

Denizcilik Bayramının 90. yıldönümü etkinliksiz kutlanıyor

Güne Bakış

Kadri GÜLER
kadri_guler@hotmail.com

Denizcilik Bayramı'nda yine etkinlik yok

Bugün Denizcilik ve Kabotaj Bayramı'nın 90. yıldönümü.

Çocukluğumun anılarla dolu geçen en sevdiğim bayramlardan biriydi Denizcilik Bayramı.

Kabotajın ne olduğunu büyüdüğümde öğrendim.

Kabotoj bağımsızlığımızdı.

Karasulardaki bağımsızlığımız. Devamı 4'de

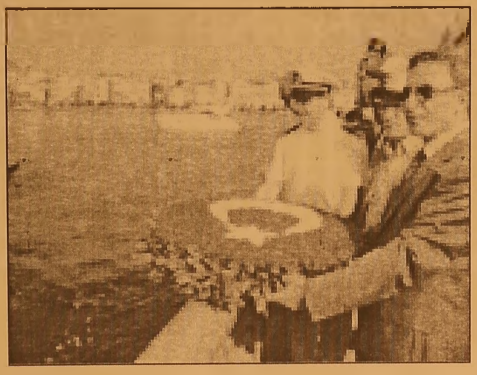

Türk Gemilerine Kabotaj hakkının verilmesi ve kara sularımızda seyreden gemilerin Türk Bayrağı takmasının zorunlu kılındığı gün olan 1 Temmuz Denizcilik ve Kabotaj Bayramının 90. yıldönümü bugün törenlerle kutlanacak. Atatürk ve Deniz şehitleri anısına denize çelenk bırakılacak. Haberi sayfa 2'de

İzmit Körfezi'nin 2 yakası birleşti

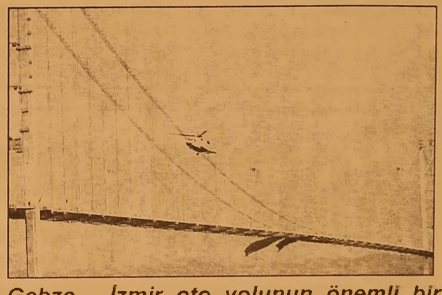

Gebze - İzmir oto yolunun önemli bir ayağı olan İzmit Körfezi'nin iki yakasını birleştiren Osmangazi Köprüsü dün düzenlenen törenle hizmete açıldı. Köprünün resmi açılış töreni dün akşam saatlerinde Yalova Altınova Hersek şantiyesinde düzenlenen törenle hizmete açıldı.

Açılışı dün Cumhurbaşkanı Recep Tayyip Erdoğan, Başbakan Binali Yıldım, Arnavutluk Başbakanı ve bakanlarla birlikte yaptılar. Haberi sayfa 4'de

ÖZEL "Yeni bir Aykent ile hedeflerinize doğru"

AYKENT

İLKÖĞRETİM OKULU ve ANASINIFI

ANA SINIFI 1,2,3. SINIFLARA HAFTADA 6 SAAT
4,5,6,7. SINIFLARA HAFTADA 8 SAAT İNGİLİZCE

Eğitim ve öğretim yılı boyunca Milli Eğitim Bakanlığı'nın uyguladığı müfredat programına göre zorunlu gördükleri kültür ve branş derslerinin yanı sıra sosyal aktivitelerimiz bulunmaktadır

SOSYAL AKTİVİTELERİMİZ:

MÜZİK, MASA TENİSİ, VOLEYBOL, BASKETBOL, SU SPORLARI, JİMNASTİK, TİYATRO, BİLGİSAYAR, HALK OYUNLARI, SATRANÇ

Deneyimli kadromuz ile çağdaş eğitim anlayışıyla sizlere en yakın özel okuluz...

Gemlik- Orhangazi yolu 2. Km Umurbey Paşabahçeler Mevkii
Tel : 513 50 84 GEMLİK www.aykentilkogretim.k12.tr

Denizcilik Bayramının 90. yıldönümü etkinliksiz kutlanıyor

Türk Gemilerine Kabotaj hakkının verilmesi ve kara sularımızda seyreden gemilerin Türk Bayrağı takmasının zorunlu kılındığı gün olan 1 Temmuz Denizcilik ve Kabotaj Bayramının 90. yıldönümü bugün törenlerle kutlanacak. Denizcilik Bayramı nedeniyle bugün saat 09.00 da protokol Atatürk ve Deniz şehitleri anısına denize çelenk bırakacak. Saat 10.30 da ise Uludağ Üniversitesi Gemlik Asım Kocabıyık Meslek Yüksek Okulu gönüllülerince sahil temizlenecek. Saat 20.40 ise Belediye Sosyal Yaşam Merkezi'nde iftar yemeği düzenlenecek. Akşam saat 22.00 de ise Mehtap turu düzenlenecek. Bu yıl da Deniz ve Kabotaj Bayramı etkinlikleri arasında yapılan yüzme, kayık, yağlı direk, ördek kapma yarışları yapılmayacağı öğrenildi

YASAĞA UYMAYAN İNŞAATLARA AF YOK

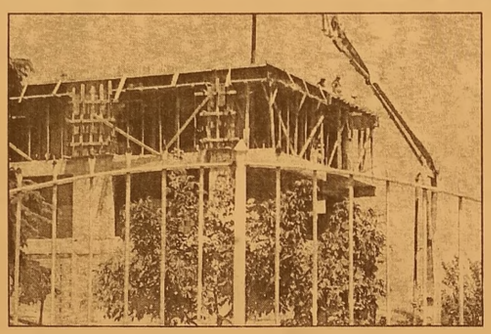

Gemlik Belediye Encümeninin aldığı karara uymayan inşaat ve beton firmalarına ceza yağdı. Gemlik Belediye Encümeninin sahil mahalleleri olan Kurşunlu, Kumla, Karacaali, Narlı ve Büyük Kumla'da 15 Haziran ile 15 Eylül tarihleri arasında inşaat yapma yasağını delen firmalar tespit edildi. Gemlik Belediyesi Zabıta Müdürlüğü ekipleri bu bölgeler de inşaat ve beton nakliye çalışması yapan 7 firmaya toplam 19 bin 500 lira para cezası kesti. Zabıta Müdürü Erol Bütün, 6 inşaat firmasına toplamda 12 bin lira ceza kesildiğini ifade ederek, yasağa uyma yan ve daha önce de uyarılan bir beton firmasına da 7 bin 500 lira ceza kesildiğini söyledi. 15 Eylül tarihine kadar sahil bölgelerinde inşaat yasağı olduğunu bir kez daha vurgulayan Erol Bütün, denetimlerin devam edece ğini de açıklayarak, inşaat ve beton firmalarını duyarlı olmaya çağırdı.

Kumla gezi yolu seyyar satıcı doldu

Bursa Büyükşehir Belediyesi tarafından geçtiğimiz yıl yapımına başlanan ve tamamlanan sahil düzenlemesi kapsamında yapılan gezi yolu ilgisizlik yüzünden seyyar satıcıların işgaliyle doldu. Bir yıldır devam eden çalışmaların sonunda su, kanalizasyon, doğalgaz gibi alt yapı hizmetlerinin geçirildiği Küçük Kumla sahil yolu sezona yetiştirilirken halkın rahat gezmesi için yapılan gezi yolu deniz mavisinin değişik tonlarına boyanırken, akşam saatlerinde halkın gezmesi için yapılan bu yol adeta seyyar satıcıların açık pazarı haline geldi.
Küçük Kumla sahil ve ana caddelerinin Bursa Büyükşehir Belediyesi'ne bağlanmasından sonra yaşanan kargaşalar sürüyor. İşyerlerine mal getiren malara ait araçların sahile sokulmaması ve saat sınırlaması getirilmesi çözüme kavuşturulamazken zabıta hizmetleri konusunda da birliğin sağlanmadığı öğrenildi. Aldığımız bilgilere göre, Bursa Büyükşehir Belediyesi Zabıta Müdürlüğü ekipleri gündüz, Gemlik Belediyesi Zabıta Müdürlüğü ekipleri de gece hizmet yapacak.
Sahil gezi yolundaki seyyar satıcılardan şikayetçi olan çevre esnafı zabıtanın bu işe biran önce el koymasını istedi.

BİL
BİL SCHOOLS
BİL
1995
OKULLARI

BİL OKULLARI

"Köklü bir geçmişten, Aydınlık geleceğe..."

"BİL"inçli velinin tercihi

DÜNYA İNOVASYON OKULU **ORHANGAZİ'DE** AÇILIYOR!

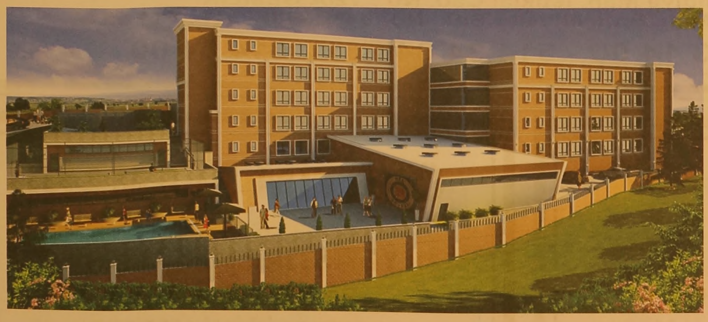

ANAOKULU • İLKOKUL • ORTAOKUL

bilorhangazi www.bilokullari.com.tr | 444 5 245

0 224 573 23 24

İSTANBUL AYDIN ÜNİVERSİTESİ

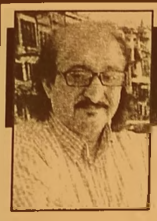

Güne Bakış

Kadri GÜLER
kadri_guler@hotmail.com

Denizcilik Bayramı'nda yine etkinlik yok

Bugün kutlanacak olan Kabotaj ve Denizcilik Bayramı artık eski özelliğini yitirdi.

Kaybettiren de yöneticilerimiz.

Çünkü onlar eski Denizcilik Bayramı'nı hiç yaşamadılar, hiç görmediler.

Denizi görmediler ki, bayramını görsünler.

Yıllardır Gemliklilerin zevkle izledikleri Denizcilik Bayramı son yıllarda ipten saptan bahanelerle etkinlikleri yapılmasına anlam vermek çok zor.

Ya deniz kirli deniyor, ya da başka birşey.

Bu kez Ramazan mı bahane edildi bilemiyorum.

Bana gelen davetiyeyi inceleyince, Denizcilik Bayramı'nın sadece denize atılan bir çelenkten ibaret olduğunu gördüm. Bu bayramla hiçbir ilişki olmayan bir iftar yemeği ve de nostalji olsun diye motor gezisi.

Bu mu Denizcilik Bayramı kutlamaları.

Deniz karşınızda duruyor.

Kirlilik yok.

Açıklamayı İl Sağlık Müdürlüğü yaptı.

Neden etkinlikler yapılmıyor?

Diğer ulusal bayramların içi boşaltıldı, dilerim bu bayramında içi boşaltılmaz.

Ama ne de olsa, Kabotaj hakkının kullanılması denizlerimizde dolaşan gemilere Türk Bayrağının takılması kararını veren yasa 1 Temmuz 1926 tarihinde çıkarıldı.

Kurtuluş Savaşı'ndan sonra Osmanlının yabancıları tanıdığı kapütilasyonların bir koluydu denizlerdeki yabancıların serbest dolaşımı.

Bu kanunun çıkmasının ardında Mustafa Kemal vardı.

Biz denizcilik bayramının etkinliklerle kutlanmasını istiyoruz.

İçinin boşaltılmasını değil.

KUMLA DA GEZİ YOLU SEYYARLAR YOLU OLMUŞ

Önceki akşam Küçük Kumla sahilinde bir tur attım.

Birkaç esnaf ve sahilin ünlü muhtarı Satı ile birlikte oldum.

Gördüğüm manzarayı beğenmedim.

Sezon daha başlamamış.

Bir başıboşluk olduğu ilk bakışta anlaşılıyor.

Ortalıkta bir tek zabıta görmedim.

Polisler vardı yalnız.

Yeni gezi yolunun her köşesi ise seyyar satıcılarla dolmuştu.

Korsan seyyarlar diyebilirsiniz bunlara.

Bir geceliğine gelip, çakma ürünler satanlar..

Bu durumdan esnaf tedirgin.

Halk Pazarı'nın bulunduğu bir yer olmasına karşın, her yerin seyyar satıcılarla dolması, buna ses çıkarılmaması ne anlam taşıyor.

Bir yandan birşeyleri değiştirip sahili güzelleştirelim derken, denetimsizlikten sahili çirkinleştirmeyelim.

İzmit Körfezi'nin 2 yakası birleşti

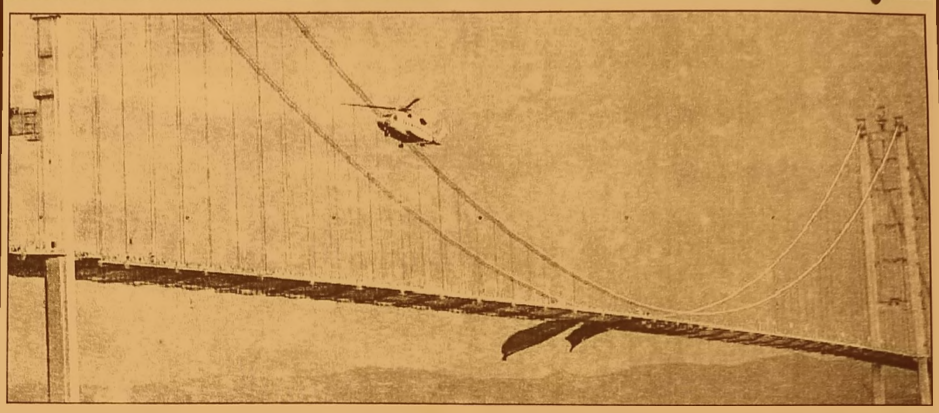

Gebze - İzmir oto yolunun önemli bir ayağı olan İzmit Körfezi'nin iki yakasını birleştiren Osmangazi Köprüsü dün düzenlenen törenle hizmete açıldı. Köprünün resmi açılış töreni dün akşam saatlerinde Yalova Altınova Hersek şantiyesinde düzenlenen törenle hizmete açıldı. İstanbul İzmir arasındaki süreyi 3.5 saate indirecek olan otoyol inşaatının Osmangazi Köprüsü İzmit Körfezi'ni 90 dakikada veya arabalı vapurlar geçmek için 50 dakikada geçiliyordu. Hizmete açılan Osmangazi Köprüsünün hizmete girmesi ile araçlar köprüden karşı yakaya 4 dakikada geçecek. Yap İşlet Devret modeli ile yaptırılan Otoyol ve köprü inşaatı, 4 milyon dolara mal oldu. Köprü inşaatında 24 saat 7 gün 8 bin işçi çalıştı. Köprünün 2 ayağı arası 1550 metre olup, köprünün uzunluğu 2682 metre uzunluğunda. Osmangazi Köprüsü dünyanın 4. Avrupa'nın 2. büyük köprüsü ünvanını kazandı. Köprünün kuleleri nin denizden yüksekliği ise 252 metre uzunluğunda. 384 kilometre uzunluğundaki Otobanın tamamlanması ve köprünün hizmete girişiyle, 8 saat olan İstanbul İzmir arası, 3.5 saate inecek. İzmit Körfezi'nin iki yakasını birleştiren Osmangazi Köprüsü'nü yapımı sırasında kamulaştırmalar için 25 bin kişi ile görüşülmüş, kamulaştırmaya ise 1 milyar 800 milyon dolar ödenmişti. Osmangazi Köprüsünden ilk geçen ise Motosikletçi Kenan Sofuoğlu motosikleti ile 400 kilometre hız yaptı. Osmangazi Köprüsünün açılışı dün Cumhurbaşkanı Recep Tayyip Erdoğan, Başbakan Binali Yıldım, Arnavutluk Başbakanı ve bakanlar birlikte yaptılar.

Yıkılan emniyet binası arsası temizleniyor

Depremsellik açısından yapılan testlerde çürük çıkarak yıkılan eski İlçe Emniyet Müdürlüğü hizmet binasının bulunduğu arsadaki inşaat hafriyatı kaldırılıyor. İlçemizdeki kamuya ait binalar üzerinde yapılan depremsellik testlerinde eski Adliye Binası, Adliye Lojmanları, eski Gemlik Belediye binası çürük çıkınca önce eski Belediye binası yıktırılmış, yıkım konusunda rapor veren Adapazarı Üniversitesi'nin inşaat bölümü görevlilerinin para karşılığı rapor verdiğinin saptanarak tutuklanmasından sonra bu konu Gemlik'te siyasetin gündeminden düşmemişti. Belediye binasının yıkımından sonra Gemlik Adliye Binası ve Lojmanları boşaltılarak, Adliye bugünkü Irmak Sokak'taki kiralık yerine taşınırken, bozuk çıkan bir başka kamu kurumu olan İlçe Emniyet Müdürlüğü'nün Dr. Ziya Kaya Mahallesi'ndeki binası da boşaltılarak, geçtiğimiz yıkılmıştı. Yaklaşık bir yıldır yıkılan binanın enkazı arsa üzerinde bırakılırken, dün enkaz kaldırma çalışmaları başlayarak arsanın temizlenmesine başlandı. Temizlenen arsanın ne yapılacağı merak konusu oldu.

GemlikKörfez
GEMLİK'İN İLK GÜNLÜK SİVASİ GAZETESİ

Kabotaj, bir devletin kendi limanlarına
deniz ticareti konusunda tanıdığı ayrıcalıktır

Denizcilik ve Kabotaj
Bayramımız Kutlu Olsun

AYDINLAR A.Ş.

AYDINLAR İnş. Turz. San. ve Tic. Ltd. Şti.
AYTAŞ Nak.Haf. Ltd.Şti.
AYBETON Ortaklığı

www.aydinlarmaden.com

Gemlik Körfez
GEMLİK'İN İLK GÜNLÜK SİYASİ GAZETESİ

ÇELEBİ MİSALİ

Tansu ERÇEVİK
Burtvin Turizm Seyahat Acentası Sahibi
Profesyonel Turist Rehberi

İŞTE SİZE YENİ TÜRKİYE!

Yurtiçi ve yurtdışı politikada yapılan tutarsızlıklar ve yan lışlıklar ülke turiz mini öldürdü.

Ülke turizmimizin ruhuna hep beraber fatiha okuyabiliriz. Daha geçtiğimiz günlerde yanyana dükkanları bulunan iki esnaf arkadaş turist kapmak için birbirlerine girdi. Kavgaya elli esnaf katıldı. Antalya, Manavgat, Alanya ve Kemer'de de durum Bodrum'-dakinden farklı değil. İşte size yeni Türkiye. Kahvaltılarını birlikte yapan, öğle yemeklerini birlikte yiyen,acı günde, tatlı günde birarada olan esnaf arkadaş lar birkaç mal satıp dükkanlarını çevirebilmek için bir kavga ediyor.

Antalya Bölgesi'nde birçok rehber ve turizmci arkadaşım evlerini bırakıp İstanbul, Kapadokya, Karadeniz gibi destinasyonlara göç etmek zorunda kaldı.

Turizm bölgelerindeki turizm taşımacıları, otelciler, restaurantçılar, eczacılar, tekstilciler kan ağlıyor, hatta ve hatta turist duasına çıkıyor. Siz hala neyin istikrarından, gelişiminden bahsediyorsunuz. Ülke kan ağlıyor, kan. Bunu görmemeniz için cahil, kör, sağır, dilsiz olmanız gerek.

Bırakın artık iki kuruş için kula kul olmayı. Evinize onurlu şekilde ekmek götürün. Elinizi vicdanınıza koyun. Ülke elden gidiyor. Yarın çok geç olabilir.

Unutma güzel kardeşim;

Başka Türkiye yok. Umarım isyanımızı elinde çocuğunla ülke ülke seni ve aileni kabül edecek ülke ararken anlamazsın.

Kent Meydanına makyaj

Gemlik Kent Meydanı nın Yenilenmesi ve daha güzel bir görünüme kavuşma sı için yapılan çalışmalar sürüyor. Bir yandan kamulaş tırılarak yıkılan binaların yerine yapılan yeşil alan, çiçeklendirme ve trafik rahatlamasına yönelik alternatif yol çalışmaları, diğer yandan da çevre düzenlemesi yapılan Ahmet Dural Meydanında, ilçenin sembolü haline gelen Yunuslar, Zeytin ve Çapa heykelleri de bakım ve onarımdan geçti. Belediye Başkanı Refik Yılmaz'ın talimatları sonrasın da harekete geçen Park ve Bahçeler Müdürlüğü ekipleri, tarihi saat kulesi ve sembol heykellerin bulunduğu alanın çevresinde mevsimlik çiçeklendirme

çalışmalarını tamamladılar. Gemlik Belediyesi Temizlik İşleri Müdürlüğü Ekipleri de Bursa Büyükşehir Belediyesi Kent Estetiği Şube Müdürlüğü ile işbirliği çerçeve sinde saat kulesi ve çevresinin yanı sıra, heykellerin bakım, onarım ve boyama çalışmalarını yaptı. Kumla'daki Yunuslar Hey kelinin yenileme çalışmalarının tamamlanması sonrasında ilçeye gelen ekipler, Temizlik İşleri Müdürü Ahmet Dedetürk gözetiminde Zeytin Rölyefi, Yunuslar Heykelleri, Yunuslar ve Çapa heykellerini onarıp, boyadılar. Teknisyenler Emre Yüksel ve Gülşah Tunalı tarafından yapılan ve üç gün içinde tamamlanan çalışmalar sonrasında meydan daha güzel bir görünüme sahip oldu.

43 YILLIK TECRÜBEMİZLE HİZMETİNİZDEYİZ

TÜRKİYE'NİN EN UYGUN VE KALİTELİ
DAVETİYELERİ EN UYGUN FİYATLARLA...
DAVETİYE BİZİM İŞİMİZ...
EN GÜZEL GÜNLERİNİZ İÇİN ÖZEL TASARIMLAR...

GÖLEN AJANS
MATBAACILIK - REKLAMCILIK - ORGANİZASYON VE TANITIM
İstiklal Cad. Bora Sok. No:5/A GEMLİK
Tel : 0 224 513 96 83

- FATURA
- SEVK İRSALİYESİ
- TAŞIMA İRSALİYESİ
- KARTVİZİT & KASE
- HEDİYELİK EŞYP
- KATALOG
- CİLT İŞLERİ
- DAVETİYE
- DÜĞÜN & NİŞAN
- SÜNNET AÇILIŞ
- ORGANİZASYON
- PLAKET & KUPA
- DERGİ, KİTAP
- BALON

1 Temmuz Denizcilik ve
Kabotaj Bayramımız
Kutlu Olsun...

Ata Mah. 146 Nolu Sokak No.5
16600 GEMLİK / BURSA / TÜRKİYE
TEL : + 90 224 519 00 30
FAX : + 90 224 519 00 31
www.rodaport.com

RODA
PORT

YİĞİT İNŞAAT
1987

YAPI MALZEMELERİ LTD. ŞTİ.

BANYO & MUTFAK & SERAMİK & CAM MOZAİK
VİTRİFİYE & BANYO DOLAPLARI & LAMİNAT PARKE
KOMBİ & RADYATÖR & BOYA VE KABA İNŞAAT MALZEMESİ
ISI VE SU YALITIM ÜRÜNLERİ & SIHHİ TESİSAT ÜRÜNLERİ

Adliye Binası Altı Yeni Pazar Cad. No: 98
Tel : 0 224 514 31 64 Fax : 0 224 513 90 41 GEMLİK
www.yigitinsaatgemlik.com

MİLTON
DÜĞÜN SALONU

GEMLİK KÖRFEZİ'NİN DENİZLE
BİRLEŞTİĞİ MÜTHİŞ MANZARADA
YENİLENEN YÜZÜMÜZLE EN
GÜZEL ANLARINIZI
YAŞATMAK İÇİN VARIZ

Pasta - Meşrubat - Çerez
Piyanist + Dj Performans
Saten Sandalye Giydirme
Nikah Masası - Volkan gösterisi

2016 yılı
REZERVASYONLARIMIZ
BAŞLAMIŞTIR

İnternetten Canlı Yayın- Sahne - Işık gösterisi
Servis ve ekipmanlar - Sürpriz gösteriler

www.gemlikmilton.com
facebook/miltondugun
plus.google.com/miltondugun

HÜKÜMET KONAĞI KARŞISI
TEL : 513 10 71 GEMLİK

Gemlik Körfez

Kuruluş:1973

GEMLİK'İN İLK GÜNLÜK SİYASİ GAZETESİ

2 Temmuz 2016 Cumartesi www.gemlikkorfezgazetesi.com 50 Kr.

9 günlük bayram nedeniyle tatil yerlerine akın başladı...

Bursa Yolu'nda trafik felç oldu

Kamu görevlilerine 9 süren Ramazan Bayramı tatili nedeniyle, yollara çıkanlar, Gemlik Bursa ara sındaki yolu felç ettiler. Sabahın erken saat lerinde Orhangazi yönünden ilçemize gelen araç sayısının çokluğu, Gemlik'e gelmeden trafiğin sıkışmasına neden oldu. Cihatlı Köyü girişindeki viyadük altından başlayan sıkışma nedeniyle araçların bir bölümü Umurbey Sanayi Sitesi yoluna girerek, Zeytin Hali önünden Çevre Yolu'na, oradan da Bursa asfaltına kes tirme çıkmak isteyince, yol, arap saçına döndü.

Haberi sayfa 4'de

Güne Bakış

Kadri GÜLER
kadri_guler@hotmail.com

Tatil 9 gün olunca...

Bu yıl da bayram tatili, hükümetin aldığı kararla uzatıldı.

Kamuda çalışanlar, 3 gün olan Şeker Bayramını, hafta sonu tatillerinin de eklenmesivle tam 9 gün tatil vapacaklar.

Bunun için dün uzun tatili değerlendirmek isteyenler yollara döküldü.

İstanbul, Akdeniz'e, Ege'ye akıyor.

Yollar, tatile gidenlerin araçlarını taşımaya yetmiyor.

Devamı sayfa 4'de

Cengiz Göral yarın anılıyor

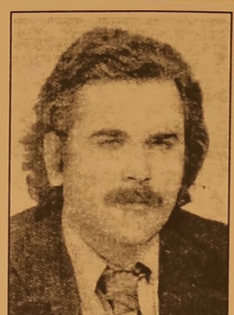

Gazetemiz eski Sorumlu Müdürü, avukat, siyasetci, yazar Mehmet Cengiz Göral, ölümünün 37. yıldönümünde anılacak.

3 Temmuz 1979 günü Bursa Sakal döken Caddesindeki evine gider ken, ülkücü bir katil tarafından vurularak öldürülen Göral, Adliye Köyü'nde toprağa verilmişti.

Genç yaşta siyasi düşünceleri, yazıları ve hukuk çu kimliği nedeniyle öldürülen Cengiz Göral, her yıl Bursa Barosu, CHP İl, İlçe örgütü, gazetemiz temsilcileri ve sevenleri tarafından mezarı başında anılıyor. Mehmet Cengiz Göral, yarın Adliye Mahallesi'ndeki mezarı başında 37. ölüm yıldönümü nedeniyle bir kez daha saygıyla anılacak.

ÖZEL "Yeni bir Aykent ile hedeflerinize doğru"

AYKENT

İLKÖĞRETİM OKULU ve ANASINIFI

ANA SINIFI 1,2,3. SINIFLARA HAFTADA 6 SAAT

4,5,6,7. SINIFLARA HAFTADA 8 SAAT İNGİLİZCE

Eğitim ve öğretim yılı boyunca Milli Eğitim Bakanlığı'nın uyguladığı müfredat programına göre zorunlu gördükleri kültür ve branş derslerinin yanı sıra sosyal aktivitelerimiz bulunmaktadır

SOSYAL AKTİVİTELERİMİZ:

MÜZİK — JİMNASTİK
MASA TENİSİ — TİYATRO
VOLEYBOL — BİLGİSAYAR
BASKETBOL — HALK OYUNLARI
SU SPORLARI — SATRANÇ

Deneyimli kadromuz ile çağdaş eğitim anlayışıyla sizlere en yakın özel okuluz...

Gemlik- Orhangazi yolu 2. Km Umurbey Paşabahçeler Mevkii
Tel : 513 50 84 GEMLİK www.aykentilkogretim.k12.tr

Kabotaj Bayramı etkinliksiz kutlandı

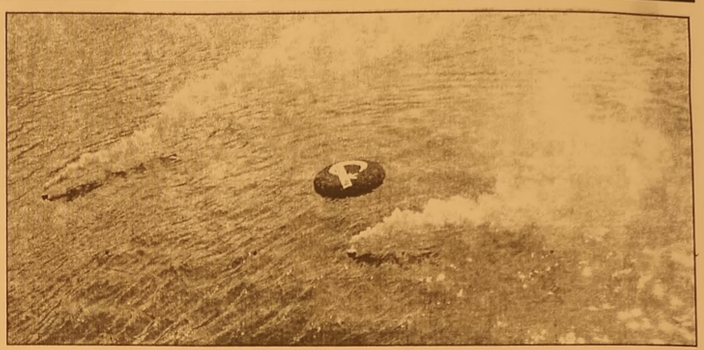

1 Temmuz Denizcilik ve Kabotaj Bayramı'nın 90. yıldönümü dün etkinliksiz olarak yalnız deniz şehit lerine çelenk atılarak, saygı duruşuyla kutlandı. Geçtiğimiz yıl da aynı şekilde kutlanan Denizcilik ve Kabotaj Bayramı dün sabah saat 09.oo'da Belediye iskelesinden kalkan bir motorla denize açılan protokol burada yanlarında getirdikleri çelengi denize bırakarak deniz şehitleri için saygı duruşunda bulundular.
Bu törenden sonra, Denizcilik ve Kabotaj Bayramı ile ilgili olarak herhangi bir etkinlik yapılmadı. Saat 10.oo da Asım Kocabıyık Meslek Yüksek Okulu öğrencilerinden bur grup Yerleşke çevresinde ve sahilde olarak sahil temizleme etkinliği yaptı.
Denize çelenk bırakma törenine, Kaymakam Cahit Işık, Garnizon Komutanı Pd. Kur. Alb. Namık Kemal Çil, Belediye Başkanvekili Ahmet Avcı, Gemlik Liman Başkanı Mustafa Asım Sulu, İlçe Emniyet Müdürü Cafer Gündoğdu, İlçe Emniyet Müdürü Mehmet Duran, katıldılar.
Daha sonra Belediye Sosyal Yaşam Merke zinde düzenlenen iftar yemeğinin ardın dan gece ise motor gezisi düzenlendi.

Bayram öncesi denetimler sıklaştı

Gemlik Belediyesi Zabıta ekipleri ve ilçe Tarım Müdürlüğü ekipleri ile ortaklaşa Ramazan Bayramı öncesi özellikle tatlı, pasta, unlu mamulleri imalatha nelerindeki denetimlerini artırdı.
Ramazan Bayramı öncesi, ilçe sakinlerinin huzur ve güven içinde alışve riş yapabilmeleri için denetimlerini artıran Zabıta ve Tarım Müdürlüğü ekipleri, özellikle tatlı, pasta ve börek imalat hanelerini sıkı denetimden geçirdi.
Öncelikle tatlı, pasta ve börek imalathane lerinin ardından da marketlerin bayram lık alışverişlerinde tüketebileceği ürünleri denetleyen ekipler, imal edilen gıda ürünlerini ve imalathaneleri ve satış yerleri, genel temizlik, hijyen koşulları, çalışan ların bone, eldiven ve iş önlüğü kullanma zorunluluğu, hijyen sertifikası, gıda ürünlerinin taze olması yönünden kontroller yapıldı.
Gemlik Belediyesi Zabıta Müdürü Erol Bütün, denetimlerin bayram süresince de süreceğini vurgulayarak, iş yerlerini söz konusu konularda duyarlı olmaya davet etti.

Belediye işyeri temsilciliği seçimi yapıldı

Bem Bir-Sen Gemlik Belediyesi iş yeri temsilciliği seçimleri yapıldı. Sosyal Yaşam Merkezi düğün salonunda yapılan seçime 83 sendika üyesinden 56'sı katıldı. 3 oyun geçersiz sayıldığı seçimlerde geçerli 53 oyun 33'ünü alan Abdullah Dönmez, güvenoyu alarak bir kez daha Bem Bir-Sen işyeri temsilcisi oldu. Dönmez'in rakibi olan Nihat Palabıyık ise 20 oy da kaldı.
BemBir_sen Bursa Şube Başkanı Ali Alan ve Başkan Yardımcısı Cemal Kılıçoğlu gözetiminde yapılan seçimlerde güven oyu alan Abdullah Dönmez, hem rakibi Nihat Palabıyık'ı tebrik etti, hem de güv oyu duyan sai arkadaşlarına teşekkür etti.

KAŞEDE BEKLEMEK YOK
KALİTELİ KAŞELER
UYGUN FİYATLARLA
GÜN İÇİNDE TESLİM EDİLİR

GÜLER AJANS
MATBAACILIK - YAYINCILIK - REKLAMCILIK
İstiklal Caddesi Bora Sokak No:5/A
Tel : (0.224) 513 96 83 GEMLİK

BYEGM
Bu gazete Anadolu'nun Sesi iPad-iPhone uygulamasında

Bursa'da çay bahçesine pompalı tüfekle saldırı

Bursa'da 29 yaşındaki Veysel T., aralarında husumet bulunan 32 yaşındaki Mustafa Uçar'ı pompalı tüfekle vurarak ağır yaraladı. Olay, merkez Osmangazi İlçesi Muradiye Mahallesi, Muradiye Parkın'da meydana geldi. Mustafa Uçar, parkta arkadaşlarıyla oturup çay içerken, bu sırada bir süre önce yaşanan kavga nedeniyle davalık olduğu Veysel T. geldi. Veysel T., elindeki pompalı tüfekle Mustafa Uçar'a ateş etti. Mustafa Uçar karın ve göğüs bölgesinden, yanındaki Emre Güven ise kolundan yaralandı. Çevredekilerin ihbarı üzerine olay yerine çok sayıda polis ve sağlık ekibi sevk edildi. Mustafa Uçar ve Emre Güven, ambulansla Bursa Devlet Hastanesi'ne kaldırıldı. Emre Güven'e ayakta müdahale edilirken, ağır yaralanan Uçar ise ameliyata alındı. Soruşturma başlatan polis ekipleri, Veysel T.'nin olay yerine 50 metre uzaklıkta bulunan evine giderek tüfeği yatağın altına bırakıp kaçtığı belirledi. akalanmasına çalışılan Veysel T.'nin kısa bir süre önce cezaevinden çıktığı bildirildi.

Sahibi içerdeyken mağazayı soymaya kalkıştılar

Bursa'da giyim mağazası sahibi Sami Ç. önceki gün işyerinin kapısını içeriden kilitleyip, uyumak için arka bölümdeki odaya geçti. Bu sırada mağazanın önünden geçen 25 yaşlarındaki bir kişi elindeki tornavida ile açmak için kapıyı zorlamaya başladı. Gürültüyü duyunca odadan mağazanın içersine giren işyeri sahibini karşısında gören hırsız şaşkınlık içinde kendisine gözcülük yapan kişi ile birlikte kaçtı. Güvenlik kamerası tarafından saniye saniye görüntülenen hırsızlık girişimi sonrası, şüphelinin kimliğini araştırıyor. Merkez Osmangazi İlçesi Çırpan Mahallesi'nde giyim mağazası bulunan Sami Ç., kapısını içerden kilitlediği işyerinin arka bölmesine geçerek uyudu. İşyerine gelen iki kişiden biri dışarıda gözcülük yaparken, diğeri ise çantasından çıkardığı tornavidayla açmak için kapıyı zorlamaya başladı. Gürültüyü duyunca odadan mağazanın içersine giren işyeri sahibini karşısında gören hırsız şaşkınlık içinde kendisine gözcülük yapan kişi ile birlikte kaçtı. Güvenlik kamerası tarafından saniye saniye görüntülenen hırsızlık girişimi ile ilgili soruşturma başlatıldı. Kamera görüntülerini izleyen polis 25 yaşlarındaki iki şüphelinin kimliğini araştırıyor.

BYEGM Bu gazete Anadolu'nun Sesi iPad-iPhone uygulamasında yayımlanmaktadır.

Bursa'da katliam gibi kaza! 2 ölü, 3 yaralı

Bursa'nın Kestel ilçesinde freni patlayan TIR, trafik ışıklarında bekleyen iki araca çarpıp bir süre sürükledi. Kazada 2 kişi öldü, 3 kişi yaralandı. Kaza saat 20.00 sıralarında Kestel İlçesi Ankara yolu 22'nci kilometresindeki Narlıdere mevkiinde meydana geldi. Bursa istikametine giden Serhat Bozkurt yönetimindeki 11 AY 848 plakalı fayans yüklü TIR, freninin patlaması sonucu trafik lambalarında kırmızı ışıkta bekleyen 16 KRA 89 plakalı hafif ticari araç ile 16 KLE 22 plakalı otomobile arkadan çarptı. Kazanın şiddetiyle kontrolünü kaybederek devrilen TIR'ın sürücüsü Serhat Bozkurt ile özel otomobilde bulunan 46 yaşındaki Nurhan Bayram olay yerinde hayatını kaybetti. Yoldan geçen sürücülerin ihbarı olay yerine çok sayıda 112 Acil Servis, itfaiye ve polis ekipleri sevk edildi. 112 Acil Servis ekiplerinin ilk müdahalesinin ardından kazada yaralanan otomobilin sürücüsü 50 yaşındaki Mustafa Bayram, 72 yaşındaki Tenzile Bayram, 52 yaşındaki İbrahim Bayram Bursa Yüksek İhtisas eğitim ve Araştırma Hastanesi'ne kaldırıldı. Yaralılardan Mustafa Bayramın hayati tehlikesi olduğu öğrenilirken, hafif ticari aracın sürücüsü Tansu Polat kazadan yara lanmadan kurtuldu. Bayram ailesinin İnegöl'den Eriklideki akrabalarına iftara gitmek istedikleri öğrenildi.

Seyir halindeyken takla attı

Bursa-Çanakkale karayolu Hıdırköy yol ayrımında seyir halindeyken sürücüsünün direksiyon hakimiyetini kaybetmesi sonucu takla atan araçta bulunan 4 kişi yaralandı. Edinilen bilgiye göre, Şevket Şenol idaresindeki 10 NA 665 plakalı araç, seyir halindeyken sürücüsünün direksiyon hakimiyetini kaybetmesi sonucu takla attı. Araçta sıkışan Özcan Şenol, Esin Şenol Sevcan, Şevket Şenol ve Arya Gürkan, olay yerine çağrılan itfaiye ekipleri tarafından sıkıştıkları yerden çıkarıldı. Yaralanan 4 kişi, 112 Acil Servis ekiplerinin olay yerindeki ilk müdahalesinin ardından Bandırma Devlet Hastanesi'ne kaldırıldı. Hastaneye kaldırılan 4 kişinin tedavilerinin sürdüğü bildirildi.

Güne Bakış

Kadri GÜLER
kadri_guler@hotmail.com

Tatil 9 Gün Olunca.....

Yalova Altınoluk ile Gebze'yi birbiri ne bağlayan Osmangazi Köprüsü'nün önceki günü Cumhurbaşkanı ve Başbakan tarafından hizmete açılma sı, bayram süresince geçiş ücretle rinin alınmaması, bu bayram tatilinde etkili olduğunu sanıyorum.

Bayram tatilleri büyükleri ziyaretten çok, tatil turizme döndü.

Yola çıkanların çoğu, Akdeniz ve Ege bölgesi turizmini etkileyen rus turistlerin gelmemesi nedeniyle fiyatlar biraz aşağıya çakilince, tatilin etki si büyük oldu. Tatile çıkamayanlar bile bundan yararlanmayı seçtiler.

Böyle fırsat bir daha ele geçmez mantığı işledi.

Turizm mevsiminin en güzel günle rinde yapılacak bir tatil, yol sıkıntısına değer diye düşünülüyor.

Yine de bayram tatillerinde yollarda yaşanan trafik kazaları unutulmamalı.

Trafik kazaları terör saldırılarından daha da çok kayıp veriyor.

Tatile çıkanları Allah korusun der ken, güzel tatil geçirmelerini diliyorum.

CENGİZ GÖRAL'I ANACAĞIZ...

Her 3 Temmuz geldiğinde rahmetli Mehmet Cengiz Göral'ı anmak için Adliye Köyü'nde toplanırız.

Mehmet Cengiz Göral, gazetemizin Sorumlu Müdürlüğü'nü yaparken, Bursa'daki evine giderken o günlerin siyasi ortamında faşist ruhlu bir katil tarafından öldürüldü.

Cengiz'in 2 kızı vardı.

Biri rahmetli oldu, diğeri babası gibi hukukçu...

Cengiz bir hukuk adamı olduğu kadar, CHP saflarında siyaset yapan bilinçli bir siyasetçiydi.

Atatürk ilke ve devrimlerinin yılmaz bir bekçisi, çağdaş bir aydındı.

Kalemi keskin bir yurtseverdi.

Gazetemizde köşe yazılarında kar deşlik, barış ve demokrasiden söz eder, gençlerin birbirlerini öldürme mesini yazardı.

Ancak, kamplara bölünmüş bir Tür kiye de gençlik, siyasi düşünceleri nedeniyle birbirleriyle adeta savaşı yor, karşı görüşlüler düşman gösteri liyordu.

Kendini devlet yerine koyan milliyet çi gençler, solcu devrimci gençler arasındaki kıyasıya kavgada, binlerce genç hayatını kaybetti.

Cengiz de bunlardan biriydi.

Demokrasi, barış, kardeşlik ve bağımsız bir Türkiye için verdiği mücadelede şehit düştü.

O ölmedi. Cengiz gibiler hep yaşar. 37 yıldır yaşıyor.

9 günlük bayram nedeniyle tatil yerlerine akın başladı...

Bursa Yolu'nda trafik felç oldu

Kamu görevlilerine 9 süren Ramazan Bayramı nedeniyle yollara çıkanlar Gemlik Bursa arasındaki yolu felç ettiler.

Salı günü başla yacak olan ve normalde 3 gün süren Ramazan Bayramı tatili, hükümetin Pazar tesi ve Cuma günlerini de tatil yap ması sonucu, kamuda çalışanların bayram tatili 9 güne çıktı.

Bayram tatilinin uzun olmasını fırsat bilenler, bir yandan yakınlarına bir yandan da tatil yerlerine gitmek için dün bir gün erken yola çıktılar.

Sabahın erken saatlerinde Orhan gazi yönünden ilçemize gelen araç sayısının çokluğu, Gemlik'e gelmeden trafiğin sıkışma sına neden oldu.

Cihatlı Köyü girişindeki viyadük altından başlayan sıkışma nedeniyle araçların bir bölümü Umurbey Sanayi Sitesi yo luna girerek, Zeytin Hali önünden Çevre Yolu'na, oradan da Bursa asfaltına kestirme çıkmak istedi.

Özdilek önlerinde, çevre yollardan gelen araçlar nedeniyle, Bursa asfaltı daha da sıkıştı. Araçlar Gemlik girişinden Bursa Ocakça'ya kadar çok sıkışık biri şekilde devam etti.

Trafik sıkışıklığın bugün de devam etmesi bekleniyor.

BUDO BÜYÜKÇEKMECE AVŞA SEFERLERİ BAŞLADI

Marmara denizinde ulaşımın güvenilir markası haline gelen BUDO, Erdek-Avşa, Mudanya-Büyükçekmece hatlarının ardından, Büyükçekmece-Avşa hattını da hizmete alarak İstanbul Avrupa yakasını Avşa'ya bağladı.

Bursa Büyükşehir Belediyesi tarafından kurulan Bursa Deniz Otobüsleri (BUDO), seferlere başladığı 2013 yılından bu yana deniz ulaşımının iddialı bir markası haline geldi. Mudanya - Kabataş olarak başladığı seferlerine 2014 yazından itibaren Erdek – Avşa – Marmara Adası hattını ekleyen BUDO, 2016 yaz sezonunda Mudanya-Büyükçekmece ile Büyükçekmece-Avşa seferlerini de tarifesine aldı.

Filoya iki yeni gemi daha eklemenin telaşında olan Burulaş Genel Müdürü Levent Fidans gelecek yeni gemilerle Marmara denizine yeni destinasyonlar kazandıracaklarını söyledi. Marmara Denizi'nin kuzeyi ile güneyini iki ayrı hatla birbirine bağlayan Budo yetkilileri bu başarıda halkın büyük desteği olduğunu ifade etti.

Planlanan tarifeye göre, Cuma, Cumartesi, Pazar, Pazartesi günleri Erdek'ten 08.15'de kalkan ilk geminin rotası Avşa, Marmara Adası ve Büyükçekmece olarak çizildi. Avşa kalkışını 09.15, Marmara Adası kalkışını 09.45'de yapan gemi saat 12.00'de Büyükçekmece'ye ulaşıyor.

Büyükçekmece'den de 12.15'de kalkarak aynı rotayı tersten izliyor ve 16.00'da Erdek'e ulaşıyor.

Mudanya-Büyükçekmece hattında da seferler arttırılarak, cuma günleri 16.00'da, cumartesi ve pazar günleri 08.30 ve 16.00'da Mudanya'dan Büyükçekmece'ye, cuma günleri 18.30'da, Cumartesi ve Pazar günleri de 10.30 ve 18.30'da Büyükçekmece'den Mudanya'ya sefer yapılacak.

BİL
BİL SCHOOLS
BİL
1995
OKULLARI

BİL OKULLARI

"Köklü bir geçmişten, Aydınlık geleceğe..."

"BİL"inçli velinin tercihi

DÜNYA İNOVASYON OKULU **ORHANGAZİ'DE** AÇILIYOR!

ANAOKULU • İLKOKUL • ORTAOKUL

bilorhangazi www.bilokullari.com.tr | 444 5 245

0 224 573 23 24

İSTANBUL AYDIN ÜNİVERSİTESİ

Bursa Terminali'nde bayram yoğunluğu başladı

Bursa Terminali'nde yoğunluk yaşanırken, 9 günlük tatili fırsat bilenler Akdeniz ve Ege sahillerindeki tatil mekanlarına akın ediyor. Firmalar ek seferlerle talebi karşılamaya çalışıyor. Bayram tatilinin 9 gün olmasıyla beraber aile ve akraba ziyaretlerinin yanı sıra tatil planları yapanlar erkenden Bursa Terminali'ne akın etti. Şimdiden tükenen biletler sonrası firma sahipleri talebe ek seferlerle cevap vermeye çalışırken, Bursalılar da en çok Akdeniz ve Ege kıyılarını tercih edenlerden oldu. Dönüş biletlerinin şimdiden tükendiğine dikkat çeken firma yetkililerinin tek şikayeti ise, bayramın son günü yaşanan yoğunluk. Yoğunluk

yaşanmaması ve vatandaşın mağdur olmaması için bayram tatilini şehir dışında geçirenlerin dönüş için son günü beklememesi istendi Pamukkale Turizm Bursa Bölge Müdür Yardımcısı Hamit Ocak, Bursa Terminali'nin yoğun dönemlerinden birini daha yaşadığını söyledi. Tatilcilerin ağırlıklı olarak güney sahillerine akın ettiği ni belirten Ocak, *"Yolcuların taleplerini karşılamaya çalışıyoruz. Bayram öncesi yoğun mesai harcıyoruz. Bu yoğunluktan biz memnunuz. 9 günlük tatille beraber sektörde ciddi yoğunluk oluştu. Beklediğimiz yolcu sayısına ulaştık. Şu anda düzenle diğimiz ek seferlere yolcu alıyoruz"* diye konuştu. Ocak, *"Okulların kapanması ve yaz sezonunun da başlamasıyla ağırlıklı olarak Ege ve Akdeniz kıyılarına ek seferler düzenliyoruz. Geçen bayrama göre sefer sayılarımız da ciddi artış var. Biz şu anda bütün seferleri karşılamak için gece gündüz çalışmaları mızı yapıyoruz. Tatil bitene kadar yoğunluğun devam etmesini bekliyoruz"* dedi. Bayram dönüşü için vatandaşlara uyarı larda bulunan Ocak, *"Bizim yolcularımız dan talebimiz, tatil dönüşünü son güne bırakmasınlar. Hem özel araçlarıyla, hem otobüsle seyahat edenler dönüşü bir gün önce yaparlarsa kimse zor durumda kalmaz. Dönüş biletlerinde bile bazı bölgelerde tükenmeler oldu. Oralara ek seferler düzenleyeceğiz. Vatandaşlar bilet alımlarını da son güne bırakmazlarsa sıkıntı çekmezler"* şeklinde konuştu.

Bayram tedbirleri alındı

Bursa Büyükşehir Belediyesi, vatandaşla rın rahat, huzurlu ve güvenli bir ortamda Ramazan Bayramı'nı yaşamaları için gere ken her türlü tedbiri aldı. Büyükşehir Bele diyesi tarafından tüm kentte Ramazan Bayra mı'nın huzurlu bir atmosferde yaşanması adına yapılan çalışma lar kapsamında, Büyükşehir Belediyesi sınırları dahilinde Raylı Sistem ve Otobüs İşletmeciliği hizmetlerini yürüten BURU LAŞ Genel Müdürlüğü vatandaşların güvenli bir şekilde yolculuk etmelerini sağlamak için önlemini aldı. Buna göre; BursaRay seferleri ve otobüs seferleri aynı şekilde devam edecek.

43 YILLIK TECRÜBEMİZLE HİZMETİNİZDEYİZ

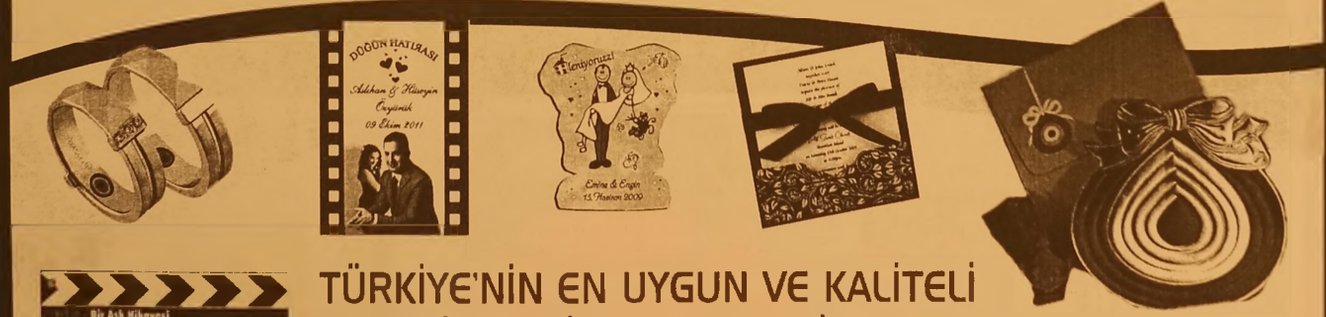

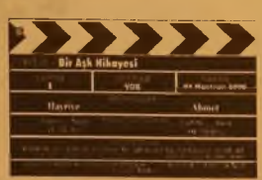

TÜRKİYE'NİN EN UYGUN VE KALİTELİ DAVETİYELERİ EN UYGUN FİYATLARLA...

DAVETİYE BİZİM İŞİMİZ...

EN GÜZEL GÜNLERİNİZ İÇİN ÖZEL TASARIMLAR...

gölen ajans

MATBAACILIK - REKLAMCILIK - ORGANİZASYON VE TANITIM

İstiklal Cad. Bora Sok. No:5/A GEMLİK

Tel : 0 224 513 96 83

- FATURA
- SEVK İRSALİYESİ
- TAŞIMA İRSALİYESİ
- KARTVİZİT & KAŞE
- HEDİYELİK EŞYA
- KATALOG
- CİLT İŞLERİ
- DAVETİYE
- DÜĞÜN & NİŞAN
- SÜNNET AÇILIŞ
- ORGANİZASYON
- PLAKET & KUPA
- DERGİ, KİTAP
- BALON

Gemlik Körfez
GEMLİK'İN İLK GÜNLÜK SİYASİ GAZETESİ

Arsalara 'otoyol' dopingi

Gebze-Orhangazi-İzmir Otoyolu Projesi ve Osmangazi Köprüsü, çevresindeki arsaların metrekare fiyatlarını da uçurdu.

İstanbul-İzmir arasını 3.5 saate indirecek Gebze-Orhangazi-İzmir Otoyolu Projesi ve Osmangazi Köprüsü, çevresindeki arsaların metrekare fiyatlarını da uçurdu. Gebze'den başlayıp İzmir'e inen otoyolun geçtiği araziler, 3 yılda yüzde 150'den fazla arttı Türkiye'nin ulaştırma alanındaki en büyük yatırımlarının başında gelen ve kamuoyunda İstanbul-İzmir Otoyolu olarak bilinen Gebze-Orhangazi-İzmir Otoyolu Projesi'nin en büyük ayağını oluşturan Osmangazi Köprüsü, açıldı. Gebze'den başlayıp Osmangazi Köprüsü'nden Yalova, Bursa, Balıkesir, Manisa kentlerini izleyerek İzmir'e inen otoyolun geçtiği araziler her geçen gün değerine değer katıyor. Köprü ve bağlantı yollarının geçeceği güzergâhlarda yer alan arazilerin imar durumuna göre, 3 yıl öncesiyle karşılaştırıldığında bugün yüzde 150 oranında değerlendiği görülüyor.

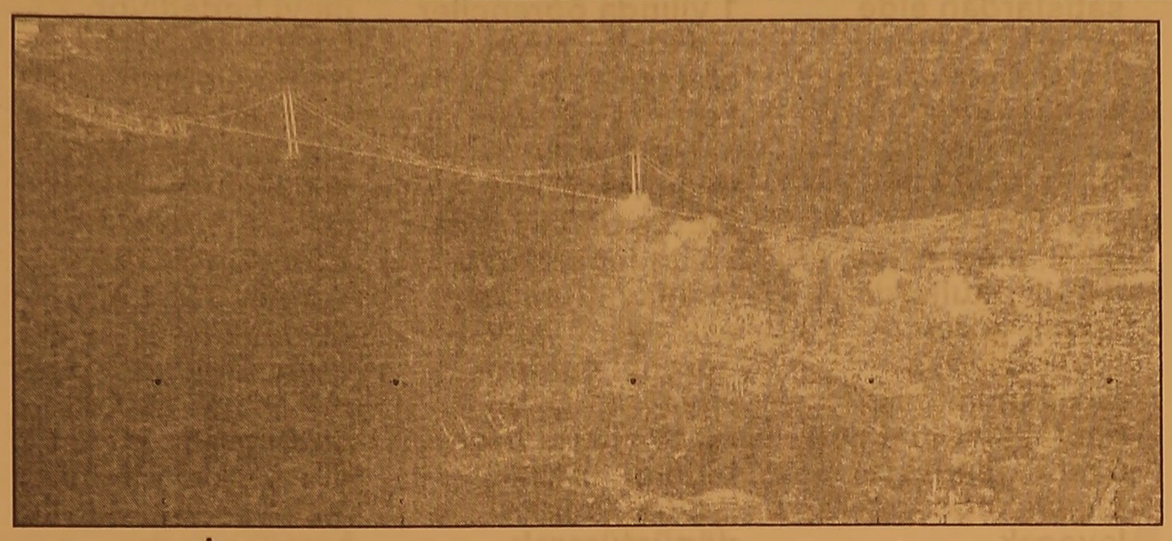

BURSA DA HAREKETLİ

Eva Gayrimenkul Değerleme Genel Müdürü Cansel Turgut Yazıcı, şimdiler de Yalova ve Bursa'nın köylerinde ciddi bir hareketlilik olduğunu, 2019'da tamamlanacak İzmir'e kadar olan bağlantı yolunun Manisa ve İzmir çevresindeki arazilerde de değer artışı yaratacağını söyledi. Yapılan araştırmaya göre, Bursa ve Yalova'da tarla vasfında ki arsaların metre kare fiyatı 200 TL, Gebze'de 150 TL, Balıkesir'de 45 TL ve Manisa'da 35 TL'yi buldu. Yalova'daki gayrimenkul sektörünün de ivme kazandığını belirten Yazıcı, "Zaten bölge geçtiğimiz 3 yıldır artış trendinde ve bölgedeki arsa fiyatları yüzde 100'ün üzerinde artış gösterdi. Konut fiyatları Yalova'da yabancıların da ilgi duyduğu bazı bölgelerde son 5 yılda yüzde 100'e yakın artış gösterdi" dedi.

YALOVA DEĞERLENDİ

TSKB Gayrimenkul Değerleme Genel Müdürü Makbule Yönel Maya, Gebze-Dilovası'nın geçmişten gelen lojistik sanayi kimliğini katlayarak artırdığını, Balıkesir'in de lojistik açıdan orta vadede önemli bir adres olacağını dile getirdi. ERA Gayrimenkul Türkiye Koordinatörü Mustafa Baygan ise Gebze'den ziyade Yalova'daki arazilerin değerlendiğine de dikkat çekerek, projenin geçeceği alanlardaki tarlaların büyük kısmının da imara açıldığını belirtti.

Şehit tabelaları yenilendi

Gemlik Belediyesi, Şehit isimlerinin verildiği cadde ve sokakların tabelalarını yeniledi. Yeni tabelalarda kısmi Şehit yerine (Ş.) yazımları değiştirilirken, Türk Bayrağı da eklendi.

Belediye Meclisi kararıyla uygulamaya konulan yenileme çalışmaları tamamlandı. Belediye Başkan Yardımcısı Vedat Büyükgölcigezli ve Şehit Aileleri Derneği Başkanı Hüseyin Bıçakçı, yeni tabelaların yerine konulma çalışmalarını yerinde izlediler.

İlk değişen tabela Ahmet Dural Meydanında bulunan Şehit Gökhan Aydınlı tabelası oldu. 1996 yılında Elazığ Arıcak'ta şehit edilen Gökhan Aydınlı'nın tabelasını babası İbrahim Aydınlı, Vedat Büyükgölcigezli ve Hüseyin Bıçakçı birlikte monte ettiler.

Belediye Başkan Yardımcısı Vedat Büyükgölcigezli, ilçede isimleri daha önce sokaklara verilmiş olan 16 şehidin tabelalarının yenilendiğini belirterek, isimleri belediye meclisi tarafından uygun yerlere verilecek olan diğer şehitler içinde titiz bir çalışma başlattıklarını söyledi.

Şehit Aileleri Derneği Başkanı Hüseyin Bıçakçı da Belediye Başkan Yardımcısı Vedat Büyükgölcigezli'ye bu duyarlı çalışma adına teşekkür ederek, şehitlere yakışan Tür Bayraklı tabelaların kendilerini mutlu ettiğini kaydetti.

KAŞEDE BEKLEMEK YOK
KALİTELİ KAŞELER UYGUN FİYATLARLA
1 SAATTE TESLİM EDİLİR
GÜLER AJANS
MATBAACILIK - YAYINCILIK - REKLAMCILIK

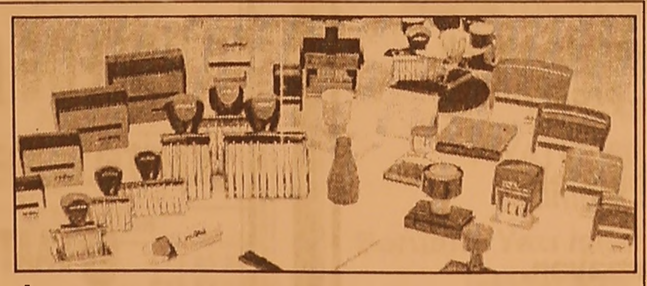

İstiklal Caddesi Bora Sokak No : 5/A
Tel : (0,224) 513 96 83 GEMLİK

KAYIP

ULUDAĞ ÜNİVERSİTESİ HUKUK FAKÜLTESİNDEN ALDIĞIM ÖĞRENCİ KİM' İK KARTIMI KAYBETTİM. HÜKÜMSÜZDÜR.
ONUR CAN ÖZTÜRK

KAYIP

GEMLİK VERGİ DAİRESİNİN 2590090795 KAYITLI MÜKELLEFİYİM.
ADIMA BASTIRMIŞ OLDUĞUM AŞAĞIDA SERİ A VE SIRA NUMARALARI YAZILI FATURA CİLTLERİMİ VE 3 ADET FATURA SAYFAMI KAYBETTİM. HÜKÜMSÜZDÜR

A 9151-9200 (1 Cilt)	A 3101- 3150 (1 Cilt)
A 9201-9250 (1 Cilt)	A 3151- 3200 (1 Cilt)
A 9301-9350 (1 Cilt)	A 9151- 9200 (1 Cilt)
A 2751-2800 (1 Cilt)	A 13951-14000 (1 Cilt)
A 2801-2850 (1 Cilt)	A 14051 Tek Sayfa
A 2851-2900 (1 Cilt)	A 14100 Tek Sayfa
A 2901-3000 (1 Cilt)	A 14151 Tek Sayfa
A 3001-3050 (1 Cilt)	İNCİ ÇOKAL
A 3051-3100 (1 Cilt)	Gemlik V.D. 2590090795

Meslek lisesine mühendis piyangosu!

TBMM Eğitim Komisyonu'nda kabul edilen yasal düzenlemeler ile meslek lisesi öğrencilerinin mühendis olabilmesinin yolu açıldı.
TBMM Eğitim Komisyonu'nda kabul edilen yasal düzenlemeler ile meslek liselerine getirilecek ayrıcalıklar şöyle olacak:
MÜHENDİSLİK DİPLOMASI: Meslek lisesini tamamlayıp, teknik öğretmen unvanını elde edenler için mühendislik fakültelerinde açılacak tamamlama programlarına katılanlar, fark derslerini verip 'mühendis' olacak.
DÖNER SERMAYE: Özel mesleki ve teknik okulların atölye ve laboratuvarlarında üretim yapılması ve bu ürünlerin döner sermaye işletmesiyle satışının yapılması sağlanacak. Bu satışlardan elde edilen gelirlerden öğrenciler de çalışmaları karşılığında pay alabilecek.
ÖZEL SAĞLIK SİGORTASI: MEB, mesleki ve teknik okullarda eğitim gören öğrencileri iş kazaları ve meslek hastalıklarına karşı özel sağlık sigor tasıyla sigorta layacak.
STAJ ZORUNLU: 4 yıllık lise eğitiminin 1 yılında öğrenciler sektörde zorunlu staj yapacak. Bu staj zorunlu eğitim kapsamında değerlendirilecek.
MEB'e bağlı 3 bine yakın mesleki ve teknik eğitim lisesinde 1.8 milyon öğrenci eğitim alıyor. MEB, bu öğrencilerin her birisini nitelikli işgücü haline dönüştürerek, Türkiye'nin ara eleman ihtiyacını gidermeyi hedefliyor.
Meslek lisesi öğrencilerinin işletmelerde yaptığı staj karşılığında alacakları asgari ücretin yüzde 30'u kadar ödenecek ücretin 3'te 2'sini devlet karşılayacak. Büyük işletmelerde ise 3'te 1'i devlet tarafından ödenecek. Ödeme işsizlik fonundan karşılanacak.
MEB, mesleki teknik eğitimde teknik eleman ihtiyacı duyan Metal Sanayicileri Sendikası ile yaptığı protokol ile bu alanda eğitim alan öğrencilere 10'uncu sınıftan itibaren aylık 200 lira burs sağlanacak.
MEB yetkilileri, teknik eleman ihtiyacı olan işverenlerin öğrencilere burs çalışmalarının sürdüğünü söyledi...

KİRALIK DAİRE
KÜÇÜK KUMLA'DA
ÖZ YAPIKURANLAR
SİTESİNDE
EŞYALI KİRALIK DAİRE
0 535 378 18 00

KAYNAKÇI ARANIYOR
Gemlik'te faaliyet gösteren
%100 Hollanda sermayeli
makina imalatı yapan fabrikamız
için aşağıdaki
niteliklere sahip personellere
ihtiyacımız vardır;
Meslek Liselerinin metal işleri
bölümünden mezun,
Gazaltı, argon, elektrik ark veya
tozaltı kaynak makinasını
aktif olarak kullanabilen
Tercihen kaynakçı sertifikası olan
Teknik resim okuyabilen
22 - 45 yaş arasında, Askerliğini
yapmış, tercihen evli,
Kaynakçılar aramaktayız.
MAVITEC
0 224 514 04 00

gemport
Gemlik Liman ve Depolama İşletmeleri A.Ş.
GEMPORT 35 Terminal Traktör Operatörü istihdam edecek!
Türkiye'nin ilk özel limanı Gemport, yeni limanı için aldığı 16 yeni Terminal Traktörü için 35 Terminal Traktör Operatörü istihdam edecek.
İstihdam için Gemlik'te ikamet eden adaylar öncelikli olarak değerlendirilecek olup, değerlendirme aşağıda belirtilen kriterlere göre yapılacaktır.
- En az lise mezunu (Tercihen Makine, Motor, Mekatronik, Elektrik- Elektronik, İş Makinaları bölümleri),
- 35 yaşını aşmamış,
- Terminal Traktör İş Makinası kullanma sertifikasına sahip,
- Tercihen Terminal Traktör Operatörü olarak minimum 1 yıl deneyimli,
- Tercihen ağır vasıta veya iş makinası kullanmış olmak,
- Ekip çalışmasına yatkın, hızlı öğrenebilen, problemleri analiz edebilen, sorumluluk sahibi,
- Bursa ve/veya Gemlik'te ikamet eden/edebilecek,
- Vardiyalı çalışabilecek,
- Erkek adaylar için askerlik ile ilişiği bulunmayan.

İlgilenen adayların özgeçmişlerini hr@gemport.com.tr adresine iletmeleri rica olunur.

ELEMANLAR ARANIYOR
FABRİKAMIZDA ÇALIŞACAK
BAY - BAYAN VASIFSIZ
ELEMANLAR ARANIYOR
VERONA MERMER
TEL : 514 20 21

KAŞEDE BEKLEMEK YOK
KALİTELİ KAŞELER UYGUN FİYATLARLA
1 SAATTE TESLİM EDİLİR
GÜLER AJANS
MATBAACILIK - YAYINCILIK - REKLAMCILIK

İstiklal Caddesi Bora Sokak No : 5/A
Tel : (0.224) 513 96 83 GEMLİK

Çeke hapiste ince ayar

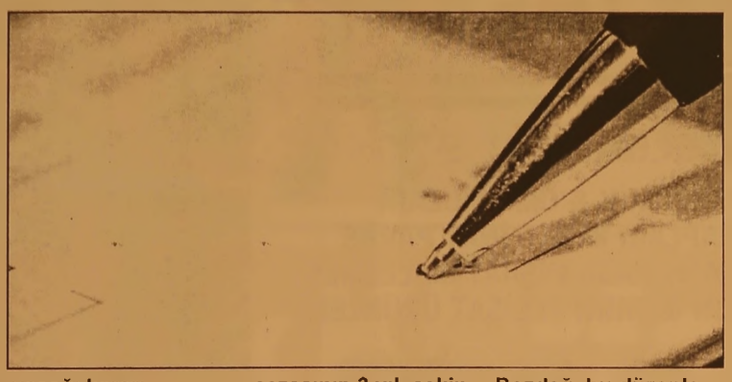

Yatırım teşvik paketi kapsamında çeklere ilişkin düzenlemede komisyonda kabul edildi.

Yatırım teşvik paketi kapsamında çeklere ilişkin düzenlemede komisyonda kabul edildi. Buna göre karşılıksız çek veren kişi, her bir çek için bin 500 güne kadar adli para cezasına çarptırılacak.

Adli para cezasının ödenmemesi halinde, doğrudan hapis cezası verilebilecek. Hakkında çek düzenleme ve çek hesabı açma yasağı kararı verilenler sermaye şirketlerinin yönetim organlarında görev alamayacak.

Adalet Bakanı Bekir Bozdağ, karşılıksız çekte azami hapis cezasının 3 yıl, çekin birden fazla olması durumunda 5 yıldan fazla olmadığını belirterek, "Tek çekte azami süre 1 yıl, birden fazla olması durumunda 3 yıl yapılabilir" dedi.

Bozdağ, bu düzenlemenin çek sahiplerini ve bankaları daha dikkatli olmaya zorlayacağını ifade ederek, "Bu düzenlemeden sonra çeki kötü niyetli kullananlar bunun bedeli olarak piyasadan el çekme durumunda kalacak" dedi.

Tasarı ile karşılıksız çek keşide etme adli para cezasını gerektiren suç olarak tanımlandığı için, çek hesabı açtırmak isteyenler bankaya adli sicil kaydı da verecek.

Çeke ilişkin düzenlemelerden bazıları şöyle:

Bankalar, çek hesabı sahibi gerçek veya tüzel kişinin ya da şirket yetkililerinin çek hesabı açma yasağının bulunup bulunmadığını kontrol etmekle yükümlü olacak.

Karekodlu çek düzenlenen lehtar, teslim aldığı çeki sisteme kaydedecek.

Çek alacaklıları, karekod aracılığıyla bütün bilgilere erişim sağlayabilecek.

Çek hesabı sahibi ile düzenleyen farklı kişilerse, düzenleyenin kimlik numarası da yazılacak.

Çek hesabı sahibinin gerçek kişi olması durumunda kimlik numarası, tüzel kişi ise MERSİS numarası çek üzerine yazılacak.

Rus turistlerin 1 haftalık tatil maliyeti

Rus turistlerin Türkiye'de 5 yıldızlı bir otelde yapacağı tatilin maliyeti, 1.300 lira olarak hesaplandı.

Tayyip Erdoğan'ın yaptığı telefon görüşmesi, iki ülke arasındaki buzları eritti.

Putin'in, Rus turistlere uygu ladığı Türkiye sınırlamasını kaldırmasından sonra, Rusya Tur Operatörleri Birliği Başkanı Maya Lomidze, tatil maliyetlerine ilişkin bir açıklama yaptı.

HER ŞEY DAHİL 1 HAFTALIK TATİL 1300 LİRA

Lomidze, Türkiye'de 5 yıldızlı bir otelde ve her şey dahil sistemde bir haftalık tatil turunun kişi başına 30 bin rubleyi (1.300 lira) geçmeyeceğini söyledi.

"TÜRKİYE ÇOK SIKINTILI BİR DÖNEMDE"

Türkiye'de bu sezon tatil yapmanın önceki yıllara göre daha ucuz olacağını söyleyen Lomidze, "Şu anda Türkiye çok sıkıntılı bir dönemde. Bilindik sebeplerden biz Türkiye'ye gitmedik, Almanlar gitmedi, İngilizler gitmedi. Bunlar Türkiye'nin temel Avrupa turist pazarını oluşturan ülkelerdi." diye konuştu.

İki üniversiteye kayyum atandı

İpek Üniversitesi ile Turgut Özal Üniversitesi'ne 3'er kayyum atandı.

Vakıflar Genel Müdürlüğü'nün talebi üzerine Ankara 3. Sulh Hukuk ile 4. Sulh Hukuk Mahkemeleri, İpek Üniversitesi ile Turgut Özal Üniversitesi'nin bağlı olduğu vakfın yönetimini görevden uzaklaştırdı.

3'ER KAYYUM ATANDI

2 üniversitenin, 'bağış' adı altında devredilen gayrimenkulleri usulsüz bir şekilde sattığı belirtildi.

Mahkemeler, her iki üniversiteye de 3'er kayyum görevlendirdi.

'Gemlik Körfez' www.gemlikkorfezgazetesi.com

GEMLİK REHBERİ

GEREKLİ TELEFONLAR

İtfaiye	110
Polis İmdat	155
Jandarma İmdat	156
Jandarma K.	513 10 55
Polis Karakolu	513 18 79
Gar. Kom.	513 12 06

KAYMAKAMLIK

Kaymakamlık	513 10 51
C.Savcılığı	513 10 53
C.Savcı Yrd.	513 29 54
Emniyet Müd.	513 10 28

ULAŞIM

Pamukkale	512 00 26
DENİZ UÇAĞI	513 66 13
Pegasus Akmis Seyahat	514 63 62
METRO	513 12 12
Aydın Turizm	513 20 77
Süzer Turizm	512 10 72
Kanberoğlu-Esadaş	514 46 49
Anıtur	514 47 71
Kamil Koç	512 01 83

HASTANELER

Devlet Hastanesi	517 34 00
Sahil Dev. Hast.	513 23 29
Mer.Sağ.Ocağı	513 10 66
Tomokay Tomografi	513 85 29
Acıbadem	280 44 44

TAKSİLER

Körfez Taksi	513 18 21
Çınar Taksi	513 24 67
Güven Taksi	513 32 40
Gemlik Taksi	513 23 24
Manastır Taksi	517 33 94

RESMİ DAİRELER

Telefon Arıza	121
UEDAŞ ARIZA	186
UEDAŞ İşletme	513 45 03
Statyum	514 00 95
Orm.Böl.Şef.	513 12 86
Milli Eğt. Md.	513 11 74
Halk Kütüphane	513 13 53
Askerlik Şb.	513 10 57
Karayolları	513 13 08
Liman Baş.	513 11 33
Mal Müd.	513 10 95
Nüfus Md.	513 37 42
Özel İd. Md.	513 15 07
Tapu Sicl. Müd.	513 14 14
Müftülük	513 13 64
Gümrük Md.	524 85 86
Ver. Dairesi Md.	513 10 92
İlçe Tarım Müd.	513 10 45
İlçe Seç. Md.	513 77 73
Halk Eğitim Müd.	513 18 46
İŞ-KUR	513 71 66

BELEDİYE

Santral	513 45 21 -23
Başkanlık	513 45 20
BUSKİ	514 57 96
İtfaiye	513 23 25
Muhasebe Md.	5 1 45 21-182
Yazı İşl. Md.	: 45 21-111
Su Arıza	Yalnız 185

DENİZ OTOBÜSÜ

Bursa	256 77 84
Mudanya	544 30 60
Yenikapı	(212) 516 12 12
Yalova	(226) 811 13 23
İDO İmam Aslan Dinlenme Tes.	513 23 94

VAPUR - FERİBOT

Yalova	(226) 814 10 20
Topçular	(226) 363 43 19
Eskihisar	(262) 655 60 31

OTOBÜS

Şehirlerarası Otobüs Terminali	261 54 00 (18 Hat)

DAĞITICILAR

GEMDAŞ	513 29 29
Aygaz	513 12 95
Habaş	513 16 37
Mogaz	513 75 58
Ergaz	513 88 43
Milangaz	513 22 59
Habaşgaz	513 45 46
Yeni Likitgaz	513 65 00
BP Gaz	514 59 81
Bütünler Likitgaz	513 80 00
Akçagaz	514 88 70
Totalgaz	514 17 00
Akcan Petrol	513 10 79
MAR-PET	513 30 33
Tuncay Otogaz	513 16 45
Beyza Petrol	513 01 03

Gemlik Körfez

GEMLİK'İN İLK GÜNLÜK SİYASİ GAZETESİ

YEREL SÜRELİ YAYIN

YIL : 43 SAYI : 5479

FİYATI : 50 Kr. (KDV Dahil)

Sahibi : Serap GÜLER

Sorumlu Yazı İşleri Müdürü : Kadri GÜLER

İstiklal Cad. Bora Sok. No:5/A

Tel : 513 96 83 GEMLİK

korfezofset@hotmail.com

Yönetim ve Basım Yeri :

GÜLER AJANS

Matbaacılık-Yayıncılık-Reklamcılık Tesisi

İstiklal Cad. Bora Sok. No:5/A GEMLİK

(Dini bayram Günleri ve Pazar günleri yayınlanmaz)

GEMLİK SİNEMA GÜNLÜĞÜ

VENÜS SİNEMASI

ninja kaplumbağalar gölgenin içinden(3d türkçe): 11:30:14:00-16:15-18:15-21:45...

sihirbazlar çetesi 2(türkçe dublaj): 11:45-14:00-16:30-21:45...

ammar 2 cin istilası 11:30-14:00-16:15-18:30-21:45...

513 33 21

YİĞİT İNŞAAT
1987
YAPI MALZEMELERİ LTD. ŞTİ.
BANYO & MUTFAK & SERAMİK & CAM MOZAİK
VİTRİFİYE & BANYO DOLAPLARI & LAMİNAT PARKE
KOMBİ & RADYATÖR & BOYA VE KABA İNŞAAT MALZEMESİ
ISI VE SU YALITIM ÜRÜNLERİ & SIHHİ TESİSAT ÜRÜNLERİ

Adliye Binası Altı Yeni Pazar Cad. No: 98
Tel : 0 224 514 31 64 Fax : 0 224 513 90 41 GEMLİK
www.yigitinsaatgemlik.com

MİLTON
DÜĞÜN SALONU

GEMLİK KÖRFEZİ'NİN DENİZLE
BİRLEŞTİĞİ MÜTHİŞ MANZARADA
YENİLENEN YÜZÜMÜZLE EN
GÜZEL ANLARINIZI
YAŞATMAK İÇİN VARIZ

Pasta - Meşrubat - Çerez
Piyanist + Dj Performans
Saten Sandalye Giydirme
Nikah Masası - Volkan gösterisi

2016 yılı
REZERVASYONLARIMIZ
BAŞLAMIŞTIR

İnternetten Canlı Yayın- Sahne - Işık gösterisi
Servis ve ekipmanlar - Sürpriz gösteriler

www.gemlikmilton.com
facebook/miltondugun
plus.google.com/miltondugun

HÜKÜMET KONAĞI KARŞISI
TEL : 513 10 71 GEMLİK

Gemlik Körfez

Kuruluş: 1973

GEMLİK'İN İLK GÜNLÜK SİYASİ GAZETESİ

4 Temmuz 2016 Pazartesi www.gemlikkorfezgazetesi.com 50 Kr.

9 günlük Ramazan Bayramı tatili nedeniyle Ege ve Akdeniz'e gidenler yollarda kaldı

Bayram tatiline çıkanların yol çilesi sürüyor

Güne Bakış

Kadri GÜLER
kadri_guler@hotmail.com

TATİL VE YOLLAR..

Kimine 9 gün sürecek olan tatil başlarken, bizim için değişen bir şey yok.

İşimizin kölesiyiz. Sizlere Gemlik ve çevre ile ilgili haberler ulaştırmaya çabalıyoruz.

Bu nedenle pazar günü tatil olmasına karşın işyerimizdeyiz ve gecenin ilerleyen saatlerine karşın, yarın sabah baskıya girecek olan gazeteyi hazırlıyoruz.

Önceki gün Gemlik - Bursa arasındaki araç sıkışıklığı nedeniyle Bursa'ya 2 saatte varabildim. *Devamı sayfa 4'de*

Kamu kurumlarında 9 gün sürecek olan Ramazan Bayramı tatili nedeniyle tatile çıkanlar, Gemlik Bursa yolunda çile çekiyor.

Tatile çıkan araç sayısının çokluğu nedeniyle mevcut otoyolları trafiğe yetersiz kalınca Gemlik Bursa arasındaki 30 dakikalık yol, 120 dakikada alınabiliyor. Dürdane rampasında birinci viteste giden araçların bir çoğu hararet yapınca yola devam edemedi. Bayram tatili dönüşünde de aynı çilenin çekileceği sanılıyor. *Haberi sayfa 4'de*

Gazetemizin eski Sorumlu Müdürü Av. Cengiz Göral, ölümünün 37. yıldönümünde kabri başında anıldı

Cengiz Göral anıldı

3 Temmuz 1979 günü Bursa Sakal döken Caddesi'ndeki evine giderken yazıları ve siyasi düşünceleri nedeniyle, ülkücü bir genç tarafından silahla vurularak katledilen gazetemiz eski Sorumlu Müdürü ve Köye Yazarı Avukat Mehmet Cengiz Göral, dün ölümünün 37. yıldönümünde Adliye Mahallesi'ndeki mezarı başında bir kez daha anıldı. *2'de*

Yarın Ramazan Bayramı

İslam dünyasının kutsal ayı Ramazan, bu akşam sona eriyor. Yarın 3 gün sürecek olan Ramazan Bayramı başlayacak. Ramazan ayı nedeniyle bu akşam oruç tutanlar son iftarlarını açacak, son teravi namazını kılacaklar. Yarın sabah bayram namazı ise saat 06.21 de kılınacak. Bayram nedeniyle, ilçe mezarlığına gitmek isteyenler için Ahmet Dural Meydanından otobüsler kaldıracak

ÖZEL "Yeni bir Aykent ile hedeflerinize doğru"

AYKENT

İLKÖĞRETİM OKULU ve ANASINIFI

ANA SINIFI 1,2,3. SINIFLARA HAFTADA 6 SAAT

4,5,6,7. SINIFLARA HAFTADA 8 SAAT İNGİLİZCE

Eğitim ve öğretim yılı boyunca Milli Eğitim Bakanlığı'nın uyguladığı müfredat programına göre zorunlu gördükleri kültür ve branş derslerinin yanı sıra sosyal aktivitelerimiz bulunmaktadır

SOSYAL AKTİVİTELERİMİZ:

MÜZİK, MASA TENİSİ, VOLEYBOL, BASKETBOL, SU SPORLARI, JİMNASTİK, TİYATRO, BİLGİSAYAR, HALK OYUNLARI, SATRANÇ

Deneyimli kadromuz ile çağdaş eğitim anlayışıyla sizlere en yakın özel okuluz...

Gemlik- Orhangazi yolu 2. Km Umurbey Paşabahçeler Mevkii
Tel : 513 50 84 GEMLİK www.aykentilkogretim.k12.tr

Gazetemizin eski Sorumlu Müdürü Av. Cengiz Göral, ölümünün 37. yıldönümünde kabri başında anıldı

Cengiz Göral anıldı

3 Temmuz 1979 günü Bursa Sakaldöken Caddesi'ndeki evine giderken yazıları ve siyasi düşünceleri nedeniyle, ülkücü bir genç tarafından silahla vurularak katledilen gazetemiz eski Sorumlu Müdürü ve Köye Yazarı Avukat Mehmet Cengiz Göral, dün ölümünün 37. yıldönümünde de Adliye Mahallesi'ndeki mezarı başında bir kez daha anıldı.

Dün saat 14.00'de Adliye Mahallesi'ndeki mezarlıkta düzenlenen anma törenine Bursa Barosu Başkanı Av. Ekrem Demiröz, Baro yöneticileri, Çağdaş Hukukcular Bürosu temsilcileri, Cengiz Göral'ın ailesi, CHP İlçe yöneticileri, hukukçular ve gazetemiz Yazı İşleri Müdürü Kadri Güler ile Gemlik Ziraat Odası Başkanı Ali Çelik katıldı.

Bursa Baro Başkanı Avukat Ekrem Demiröz, *"Demokrasi ve hukuk adına mücadele edenler ve bu uğurda yaşamlarını kaybedenlerin ölmediğini bugun burada bir kez daha görüyoruz. Cengiz Göral, bir hukuk adamı olduğu kadar bir siyaset adamıydı. Onun bedenini ortadan kaldıranlar verdikleri mücadeleyi yok edemediler. Bugün o mücadeleyi bizler ve başkaları demokrasi ve hukuk devleti adına sürdürüyoruz"* dedi

Gemlik Ziraat Odası Başkanı Ali Çelik ise konuşmasında, Cengiz Göral'ın Adliye Köyü kökenli olduğunu belirterek, şunları söyledi:

"Bir insanı ölümünün üzerinden 37 yıl geçmesine rağmen hatırlanması ve anılması onun yaşadığını gösterir. Bedenler ölür ama fikirler yaşar. Burada sizler her yıl biraraya gelip, bir arkadaşınızı, bir dostunuzu anıyor sunuz. Ama, Cengız Göral bu köyün çocuğuydu. Burada köylülerinin olmaması düşündü rücüdür. Bundan sonraki anma günlerinde köylüleri de aranıza almalısınız."

Ailesi adına konuşan eşi Ayhal Göral ise *"Yılmadan, bıkmadan 37 yıldır Cengiz'i burada anıyorsunuz. Hepinize teşekkür ediyorum. O bir demokrasi ve duşunce insanıydı. Bu yolda da hayatını kaybetti ama o hala aramızda yaşıyor"* dedi

Yıldız, "Tarih önünde hesap veremeyecekler"

Saadet Partililer, CIUS AVM önünde düzenledikleri basın açıklamasında, Türkiye ile İsrail arasında yapılan anlaşmaya imza atanların tarih önünde ve millet vicdanında bunun hesabını veremeyeceklerini söyledi.

Cumartesi günü saat 19.00'da Saadet Partililerin katıldığı basın açıklamasında konuşan İlçe Başkanı Ahmet Vakkas Yıldız, nerede ve nasıl patlayacağı belli olmayan bombaların sadece can almakla yürek yakmadığını, milletin istikbaline ilişkin umut ve heyecanı da yok ettiğini söyledi.

Yıldız, Türkiye'yi terör yoluyla dizayn etmeye çalışan küresel güçlere karşı gereken önlemleri almadan terörün önlenmesinin mümkün olmadığını belirtti.

"Daha önce Irak'ta, Libya'da ve Suriye'de oynanan kanlı oyun, şimdi terör yoluyla Türkiye'de sahnelenmektedir. Bu saldırıyı bütün nefretimizle lanetliyoruz." diyen Yıldız, konuşmasını şöyle sürdürdü:

"Türkiye ile İsrail arasında yapılan anlaşmaya imza atanlar, ne tarih önünde ne de millet vicdanında bunun hesabını veremeyecektir. Bu anlaşma ile sadece Mavi Marmara şehitleri değil, topyekün Türk milleti ihanete uğramıştır. Ülke olarak 3 vazgeçilmez çizgimiz vardı; İsrail Türkiye'den özür dileyecekti. Mavi Marmara Şehitleri için tazminat ödenecekti. Gazze'ye uygulanan ambargo kalkacaktı. Peki, sonuç ne? Maalesef bu anlaşma ile tazminat-fon oldu, ablukaambargo oldu. İsrail herhalde özürü de gizli toplantıda AKP'lilerin kulaklarına fısıldadı. Bir kez daha söylüyorum, bu anlaşma ihanettir. Mavi Marmara şehitlerine ihanettir. Filistin davasına ihanettir. Türk halkına ihanettir. İslam dünyasına ihanettir. Bu anlaşma sadece vicdanları sızlatmakla kalmamış, İslam dünyası adına Türkiye'den beklenen bütün umutları da yok etmiştir. Ak parti iktidarının yanlış dış politikası nın Türkiye'yi İsrail ve ABD'nin kucağına itmiştir. Bu hükümet dış politika da zaten iflas etmişti. Ancak Mavi Marmara Şehitlerinin kanı üzerinden yaptığı bu anlaşma vicdanen de iflas ettiğinin göstergesi olmuştur. Ama hiç kimsenin şüphesi olmasın. Milletimiz zamanı geldiğinde bu utanç anlaşmasını yırtıp atacaktır. İsrail anlaşmasını, adeta bir zafermiş gibi göstermeye çalışan medya ve sivil toplum örgütlerine açık söylüyorum atılan yalancı zafer nutukları, uydurulmuş kahramanlık hikayeleri bu milleti kandırmaya yetmeyecektir. Aziz milletimiz "OneMinute"ten sonra pehlivan tefrikası yazar gibi destan yazanların bugünkü ses sizliğini ve ikiyüzlülüğünü not almıştır"

'Bomba var' diye bağırdı mağazayı boşalttı

Türkiye genelinde çok sayıda giyim mağazası bulunan bir firmanın Bursa şubesine gelen kimliği belirsiz kişi, "Bomba var" diye bağırınca mağazadaki müşteriler paniğe kapıldı ve bir bölümü aldıkları giysilerin ücretini ödemeden hızla dışarı kaçtı.
Olay, merkez Osmangazi İlçesi'nde bir giyim mağazasında meydana geldi. Mağazanın 5'inci katındaki asansörde bir çocuğun eli asansöre sıkıştı. Çocuğu kurtarmaya çalışanlar ve mağaza müdürü asansörün başına toplandı. Bu sırada mağazanın giriş katındaki kimliği belirsiz bir kişi "Bomba var" diye bağırdı. Paniğe kapılan müşteriler mağazadan kaçmaya başladı. Korkudan kaçmaya başlayan müşterilerden bir bölümü mağazadan aldıkları ürünlerin ücretini ödemeden gitti.
Mağaza müdürü D.K. polis ekiplerine haber verdi.
Paniğe sebep olan kimliği belirsiz kişiden şikayetçi olduğunu söyleyen D.K. mağazadaki olayı şöyle anlattı: "Saat 19.00 sırasında 5'inci katta bir çocuğun eli asansörde sıkıştı. Kalabalık asansörün yanına toplandı. Bu sırada aşağı kattan birisinin 'Bomba var' diye bağırdığını duyduk. Paniğe kapılan müşteriler aldıkları kıyafetlerin parasını ödemeden kaçtı. 'Bomba var' diyen kişiden şikayetçiyim ancak ücretini ödemeden giysileri alıp giden müşterilerden şikayetçi değilim."

Serinlemek isterken canından oldu

SURİYE'nin Kamışlı kentinden 6 yıl önce ailesiyle birlikte gelerek Bursa'ya yerleşen ve Türk vatandaşlığına alınan 13 yaşındaki Muhammed Emin Abdullah, Yenişehir İlçesi'ne serinlemek için girdiği Kocasu Deresi'nde boğuldu.
Suriye'nin Kamışlı kentinden 6 yıl önce Türkiye'ye göçen ve Türk vatandaşlığına alınan Muhammed Saleh ve Fazila Abdullah çiftinin oğlu olan Muhammed Emin Abdullah, dün iki arkadaşıyla birlikte serinlemek için Şişecam yakınlarında bulunan Akdere Köprüsü'nün altından Kocasu Deresi'ne girdi. Arkadaşlarıyla nehirde bir süre yüzen Muhammed Emin Abdullah, suya batarak gözden kayboldu. Arkadaşlarının Muhammed Emin Abdullah'ın ailesine haber vermesiyle birlikte Abdullah ailesi ve yakınları Kocasu Nehri'ne akın etti. Yenişehir Kaymakamı Rahmi Köse ve Belediye Başkanı Ak Parti'li Süleyman Çelik de kaybolan çocuğun arama çalışmalarını takip etmek için olay yerine gitti.
Derede kaybolan Muhammed Emin Abdullah'ın için Bursa Akut ekibi ile Nilüfer Arama Kurtarma ekiplerine haber verildi. Arama çalışmaları sonucunda suda kaybolan Muhammed Emin Abdullah'ın cesedi sudan çıkarıldı. Kaybolduğu yerde boğuldu ğu belirlendi

Bayram tatiline giderken kaza yaptılar: 4 yaralı

Bursa'dan Yenişehir İlçesi'ne bayram tatili için gelen aile fertlerinin içinde bulunduğu otomobil aşırı hız sonucu takla attı. Kazada, 1'i ağır 4 kişi yaralandı.
Bursa kent merkezinde oturan Eyüp Sargın, çocukları Fatmagül Sargın, Mehmet Sargın ve Gamzenur Sargın'ın da alarak bayram tatili için 16 UC 746 plakalı otomobille Yenişehir'in Çiçeközü köyüne doğru yola çıktı.
Aşırı hızın etkisiyle direksiyon kontrolünü yitirdiği öne sürülen Eyüp Sargın'ın yönetimindeki araç, Yenişehir Çardakköy yakınlarında takla attı. Takla atan otomobil hurdaya dönerken, araç içinde bulunan Eyüp Sargın ile çocukları Fatmagül, Mehmet ve Gamzenur Sargın yaralandı. Yaralılar, 112 Acil Servis ile Bursa Şevket Yılmaz Hastanesi'ne kaldırıldı.

Minibüs şarampole devrildi: 1 ölü, 13 yaralı

Bursa'nın Harmancık ilçesinde minibüsün şarampole uçması sonucu 1 kişi öldü, 13 kişi yaralandı.
Kaza, Bursa'nın Harmancık yolu Meydan mevkisinde meydana geldi. İstanbul'dan bayram için Kütahya'nın Simav ilçesine giden 34 DY 1945 plakalı minibüs, sürücüsünün direksiyon hakimiyetini kaybetmesi sonucu şarampole yuvarlandı. Kazada minibüste bulunan yolculardan İsmail Pala öldü, biri çocuk 13 kişi de yaralandı.
İhbar üzerine olay yerine sağlık ve itfaiye ekipleri sevk edildi. Araçtan çıkarılan yaralılar, çevre hastenelere kaldırılarak tedavi altına alındı. Kaza ili ilgili soruşturma başlatıldı.

KAŞEDE BEKLEMEK YOK
KALİTELİ KAŞELER UYGUN FIYATLARLA
1 SAATTE TESLİM EDİLİR
GÜLER AJANS
MATBAACILIK - YAYINCILIK - REKLAMCILIK
İstiklal Caddesi Bora Sokak No : 5/A
Tel : (0.224) 513 96 83 GEMLİK

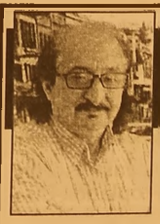

Güne Bakış

Kadri GÜLER
kadri_guler@hotmail.com

TATİL VE YOLLAR...

Yollar var asfalt, süt gibi düzgün ama gidemezsin, yollar var toprak, bozuk mu bozuk gitmeye varmaya çalışırsın.

Günde kaç araç trafiğe yeni çıkıyor? TÜİK yılın ilk motorlu kara taşıtları istatistiklerine göre, Ocak ayında Türkiye'deki araç sayısı ilk kez 18 milyonun üzerine çıkmış.

Sayı 18 milyon 52 bin 195'e yükselmiş.

Trafikten çekilen araçlar da dikkate alındığında günlük 4 bin 9 araç trafiğe çıkıyormuş.

Bir önceki yıla göre, büyük araçların trafiğe çıkışında düşme gözlenirken, küçük araçlar, bilhassa minibüslerin trafiğe kaydında belirgin bir artış gözlenmiş.

Bu kadar araçın trafiğe her gün katılma sına yollar nasıl yetişsin.

Gemlik'i ele alalım.

Ana caddemiz olan İstiklal Caddesinde gündüz her yer araçla dolu. Cadde ve sokak araları dar oimasına karşı, ya tek sıra ya da Gazhane Caddesinde olduğu gibi karşılıklı otopark halinde araçlar.

Yayalar maalesef araç yolundan yürüyorlar.

Esnafın işyerlerinin önüne araç park edilmemesi için koyduğu eşyalar ve yaya kaldırımların işgalini de düşünürseniz, bu kentte yaşam zor.

Bankacılık sisteminin gelişmesi, kredi ile araç satın almanın kolaylaştırılması ile araç sayısında büyüme devam ediyor.

Ancak, bunun alt yapısı olan yollar, araç sayısına yeterli gelmiyor.

AKP iktidarı, duble yol yapmakla övünüyor. Cumhuriyet tarihinden bugüne kadar yapılan yollardan daha uzun yol yaptıklarıyla övünüyorlar.

AKP döneminde, 2015 yılına kadar 17 bin kilometre yol yapılmış.

Yapılmış da bu yollar kalite bakımından nasıl? İşin bu yönü de çok önemli.

Bir yandan araç satışları patlayacak, otomobil ve bankacılık sektörünü buna göre dizayn edeceksin ama yol yapmayacaksın, olur mu?

Bunların karşılıklı olması gerekiyor.

AKP bunu yapıyor.

Birbirini tetikliyor bu ikili.

Tatilde yola çıkan araçların sayısının fazla olması, nasıl sıkıntı yarattı gördük.

Türkiye değişiyor.

Tatil kültürümüz artıyor. Artık evlerde, birden fazla araç sayısı giderek artıyor. Buna yol gerekli.

Otobanlar bunun için yapılıyor.

Bizi yönetenler bu kadar araçı trafiğe çıkardıklarına göre yolları da yapmak zorundalar.

Gelelim bizim çevremizdeki yollara.

Umurbey yolunda BUSKİ'nin ve Mak - Yol'un çalışmaları nedeniyle 200 metrelik yer de bozulan yolunun yapılması için kaç kişiye söyledim bilemiyorum.

Şimdi güya yapmışlar. Buna onarma denirse. Öylesine derme çatma yapılmış ki, şaşırır insan.

Dün, Adliye Mahallesi giderken, Umur bey Muratoba kavşağına kadar ve Adliye Mahallesi içindeki yolları görünce üzüldüm.

İlgililere sesleniyorum. Araçlarınızla bu yollara girin de yolların durumunu görün.

Bayram süresince gazetemiz yayınlan mayacaktır.

Tüm okurlarımın Bayramını kutluyorum.

Resmi bayramlaşma yarın

5-7 Temmuz 2016 günleri arasında kutlanacak olan Ramazan Bayramı nedeniyle resmi kutlama bayramın birinci günü saat 11.oo'de yapılacak. İlçe Kaymakamı Cahit Işık, yaptığı yazılı bayram mesajında şunları söyledi.

Cahit Işık

"Ramazan Bayramının birinci günü olan 5 Temmuz 2016 Salı günü saat 11.oo'de Belediye Sosyal Yaşam Merkezi'nde kamu kurum kuruluş temsilcileri, sivil toplum kuruluşları, özel kuruluşlar ve halkımız ile bayramlaşma yapılacaktır. Bu vesileyle birlik ve beraberliğin pekiştiği, büyüklerin gönüllerinin alındığı, küçüklerin sevindirildiği, dostluk, saygı, sevgi, barış, huzur ve yardımlaşmanın arttığı nice bayramlara erişilmesi temennisiyle aileleri ile birlikte, tüm çalışma arkadaşlarım ve halkımın Ramazan Bayramını tebrik eder, esenlikler dilerim"

Sosyal Yaşam Merkezi'ndeki bayramlaşmadan sonra sırayla Emniyet Müdürlüğü, İlçe Jandarma Komutanlığı, Şehit aileleri ziyareti ve sevgi evleri ziyaret edilecek.

Bayram tatiline çıkanların yol çilesi sürüyor

Kamu kurumlarında 9 gün sürecek olan Ramazan Bayramı tatili nede niyle tatile çıkanlar, Gemlik Bursa yolunda çile çekiyor.

Ege ve Akdeniz'deki tatil beldelerine gitmek için İstanbul'dan ve çevre illerden Cuma, Cumartesi ve Pazar günleri yola çıkan tatilciler, Orhangazi Gemlik ve Bursa karayolundaki araç sıkışıklığı nedeniyle tatile çıktıklarına pişman oldular.

Araç kuyrukları, Gemlik, Orhangazi arasındaki Karsak Boğazı'ndan başlayarak Bursa İzmir otoban kavşağına kadar çileye dönüştü.

Gemlik'ten Bursa yönüne giden araçlar, Dürdane rampasında araçların su kayn[illegible]arak, hara[illegible] yapması yetmezmişcesine yer yer meydana gelen trafik kazaları sonucu da tatil çileye döndü.

Gemlik'ten Bursa yönüne giden araçlar, İzmir kavşağına iki saatte varırlarken, Bursa'dan Gemlik yönüne gelen araçlar ise yoğunluk olmaması nedeniyle normal sürede gitmek istedikleri yerlere ulaşabiliyorlar.

Ramazan Bayramı tatilinin uzun olması ayrıca yeni açılan Osmangazi Köprüsü'nün de bayram boyunca ücretsiz olması tatile çıkanların sayısı da arttırdı.

Gidiş çilesi yanında tatil dönüşü, bu kez de dönüş çilesinin yaşan ması bekleniyor.

BİL
BİL SCHOOLS
BİL
1995
OKULLARI

BİL OKULLARI

"Köklü bir geçmişten, Aydınlık geleceğe..."

"BİL"inçli velinin tercihi

DÜNYA İNOVASYON OKULU **ORHANGAZİ'DE** AÇILIYOR!

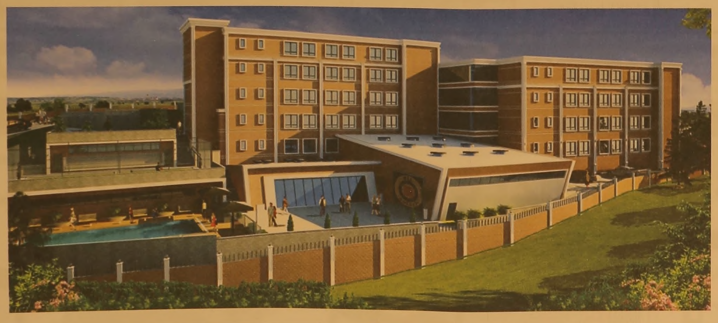

ANAOKULU • İLKOKUL • ORTAOKUL

bilorhangazi www.bilokullari.com.tr | 444 5 245

0 224 573 23 24

İSTANBUL AYDIN ÜNİVERSİTESİ

Gemlik Körfez

Bursa polisinden sürücülere uyku kontrolü

Bursa Emniyet Müdürlüğü Trafik Şubesi ekipleri, karayollarında olası kazaları önlemek için terminalden çıkan yolcu otobüslerinin sürücülerini yürüterek yorgun olup olmadıklarını kontrol ediyor. Ramazan bayramı tatilinin 9 güne çıkması nedeniyle Bursa Terminali'ndeki hareketlilik devam ediyor. Normalde 900 aracın giriş ve çıkış yaptığı Bursa Terminali'ndeki bu sayı bin 500'e yükseldi. Yollardaki yoğunluğu dikkate alan Emniyet Müdürlüğü Trafik Şubesi ekipleri, olası kazaları önlemek için terminal çıkışında otobüsleri tek tek

kontrol ediyor. Evrakları inceleyip, takografı kontrol eden trafik polisleri, sürücülerin yorgun olup olmadığını ise direksiyondan indirip bir süre yürüterek gözlemliyor. Polisler bu denetimin önümüzdeki hafta sonuna kadar aralıksız olarak devam edeceğini belirtti.

Bursa Uluslararası ve Şehirlerarası Otobüs Termi nali'nde, bayram yoğunlu ğu nedeniyle konulan ek seferlerle taşınan yolcu sayısının iki katına yaklaştığı bildirildi.

Terminalde, bayram

tatilinin başladığı cuma gününden itibaren başlayan yoğunluğun tatil boyunca sürmesi bek leniyor.

Bursa Uluslararası ve Şehirlerarası Otobüs Terminali'nde normal günlerde yaklaşık 800 otobüsle 30 bin dolayında yolcu taşınırken, bayram nedeniyle bu rakamlar iki katına yaklaştı.

Otobüs firmaları, talebe ek seferlerle yanıt verdi.

Bilet almayı son güne bırakan bazı vatandaşlar ise firmaların yazıhaneleri önünde kalabalığa neden oldu

Teleferik bayrama hazır

Bursa'nın en güzel kültürel simgelerinden Bursa Teleferik, senelik bakımla rının tamamlan masının ardından bayram ziyaretçileri için hazırlandı. Bursa Teleferik, 5 Temmuz Salı gü nünden itibaren yaz uygulamasına geçerek 08.00-22.00 arası hizmet verecek.

Bursa Teleferik, kalabalık ailelerin de rahatça kullanabilecekleri keyifli bir ulaşım aracı oldu. Normalin 4-5 derece altında seyreden Uludağ ikliminde bayram laşmak ve tatilin tadını çıkarmak isteyen Bursalılar, teleferik ile 22 dakikada zirveye kadar çıkabiliyor.

'Gemlik Körfez' www.gemlikkorfezgazetesi.com

43 YILLIK TECRÜBEMİZLE HİZMETİNİZDEYİZ

TÜRKİYE'NİN EN UYGUN VE KALİTELİ DAVETİYELERİ EN UYGUN FİYATLARLA...

DAVETİYE BİZİM İŞİMİZ...

EN GÜZEL GÜNLERİNİZ İÇİN ÖZEL TASARIMLAR...

golden ajans

MATBAACILIK - REKLAMCILIK - ORGANİZASYON VE TANITIM

İstiklal Cad. Bora Sok. No:5/A GEMLİK

Tel : 0 224 513 96 83

- FATURA
- SEVK İRSALİYESİ
- TAŞIMA İRSALİYESİ
- KARTVİZİT & KAŞE
- HEDİYELİK EŞYA
- KATALOG
- CİLT İŞLERİ
- DAVETİYE
- DÜĞÜN & NİŞAN
- SÜNNET AÇILIŞ
- ORGANİZASYON
- PLAKET & KUPA
- DERGİ, KİTAP
- BALON

Büyük ikramiye Bursa'ya çıktı

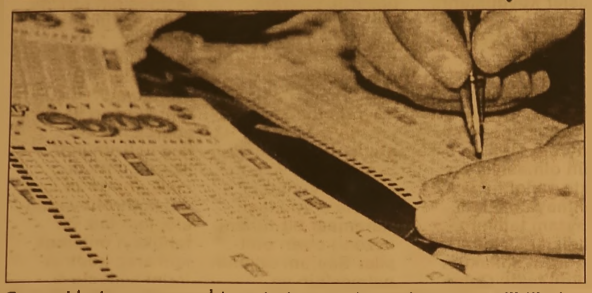

Sayısal Loto oyununun bu haftaki çekilişinde 6 bilen 2 kişi, 690 bin 632 lira 65'er kuruş ikramiye kazandı.
Milli Piyango İdaresince düzenlenen Sayısal Loto oyununun 1025. hafta çekilişi yapıldı.Sayısal Loto'nun bu haftaki çekilişinde kazandıran numaralar 4, 35, 39, 40, 42 ve 46 olarak belirlendi.
Milli Piyango İdaresinden yapılan açıklamaya göre, Sayısal Loto'nun 1025'inci hafta çekilişinde 5 bilen 113 kişi 5 bin 146 lira 90'ar kuruş, 4 bilen 7 bin 260 kişi 60 lira 75'er kuruş, 3 bilen 147 bin 424 kişi de 8 lira 35'er kuruş ikramiye alacak.

BÜYÜK İKRAMİYE BURSA VE KIRKLARELİ'NE

Büyük ikramiyeyi kazanan talihlilerin kuponlarını Bursa Osmangazi ile Kırklareli Baba eski'den yatırdıkları belirtildi.
Çekilişte toplam 3 milyon 634 bin 900 lira 40 kuruş ikramiye dağıtıldı.
Hasılattan KDV olarak 1 milyon 445 bin 541 lira 41 kuruş ve Şans Oyunları Vergisi olarak da 807 bin 755 lira 66 kuruş kamuya aktarılacak.

Seyyar satıcılar bayram etti

Ramazan Bayramı tatilini Ege ve Akdeniz kıyılarında geçirmek iste yenlerin araç larıyla yolculuğu devam ediyor.
Bursa Çevre Yolu'nun Kara cabey bağlantı sında yoğun trafik yüzünden araç kuyrukları oluştu.
Trafiğin sıkış masını fırsat bilen seyyar satıcılar, tatilcilere badem, fındık, su ve salatalık satışı yaptı.
Dokuz günlük bayram tatili dolayısıyla Ege ve Akdeniz'e gitmek isteyenlerin kullandıkları güzergahlardan biri olan Bursa- Balıkesir yolunda cuma gününden başlayan yoğun trafik bugün de devam etti.
Bursa Çevre Yolu Karacabey bağlantısında oluşan araç kuyrukları nedeniyle trafik zaman zaman durma nokta sına geldi.

1897
GEMLİK TİCARET ve SANAYİ ODASI

GEMLİK TİCARET VE SANAYİ ODASI

Üyelerimizin ve Değerli Gemlik Halkının
Ramazan Bayramı'nı Kutlar Esenlikler Dileriz.

Yönetim Kurulu Başkanı
Kemal AKIT

Meclis Başkanı
Paşa AĞDEMİR

Başkan Vekili Mehmet Yıldırım - Başkan Vekili Nurettin Hocaoğlu
Muhasip Üye Ergin Erenoğlu - Üye Mehmet Anar - Üye Şefik Yılmaz - Üye Fikret Mete
Genel Sekreter Agah Arda

4 milyon kişi akın akın tatile gidiyor

Bayram tatilini fırsat bilen vatandaşların cuma günü mesai nin bitmesiyle birlikte Bodrum'a akın etmeye başladı.
9 günlük Ramazan Bayramı tatilinin başlamasıyla birlikte Bodrum yerli turist lerle doldu. Farklı kentlere Bodrum'a gelen tatilciler trafiği felç etti. En büyük yoğunluk başta Bodrum olmak üzere, Fethiye ve Marmaris gibi tatil yörelerinde yaşanmaya başladı. Muğla'nın ilçelerine yaklaşık 4 milyon tatilcinin geleceği tahmin ediliyor. Bu durum ise turizmciyi ve esnafın yüzünü güldürdü.
Bayram tatili boyunca 1,5 milyon'un üzerinde yerli turisti ağırlamayı planlayan Bodrum'a uçaklar ise ek sefer yapmaya başladı. Bazı havayolu şirketleri, Ramazan Bayramı tatilinde oluşabile cek yolcu yoğunlu ğu nedeniyle turizm kentlerine ek seferler düzenledi. Milas - Bodrum hava alanına, iç ve dış hatlardan gelecek uçaklara 150 ek sefer ilave edildi. Uçak biletlerinin günler önceden tükenmesi nedeniyle havayolu şirketleri tarafından ek seferlerin arta bileceği öğrenildi. Şehirler arası otobüs firmaları'da Bodrum seferlerine ek otobüsler koyduklarını bildirdi.
ESNAFIN YÜZÜ GÜLECEK
Turizm sezonun Haziran ayında kötü gitmesi esnafın moralini bozmuştu. Bayram tatilinin 9 gün olmasıyla birlikte esnaf heyecanlanmaya başladı. Bayram tatilinin başlamasıyla birlikte Bodrum sokakları doldu taştı. Gelen yerli turist esnafın yüzünü güldürmeyi başardı. Bayram tatilini Bodrum'da geçirmek isteyen vatandaşlar otellere rezervasyon yaptırmaya başladı. Bayram tatiline girilmesiyle birlikte oteller başta olmak üzere Apart ve pansiyonlar yerli turistlerle doldu taştı. Karamsar bir turizm sezonu çizen otelciler Bayram tatilinin gelmesinin ve Rusların tekrar tatil için Türkiye'yi seçmesinin turizmi düzelteceğini belirttiler.
Jandarma ve Emniyet güçler Bodrum'da giren çıkan tüm araçları kontrol ederek ilçede kuş uçurtmuyor. İlçenin giriş ve çıkışlarında 24 saat yol kontrolü yapan ekipler olası bir tehlikeyi önlemek için araç kontrollerini sıklaştırdı.

KİRALIK DAİRE
KÜÇÜK KUMLA'DA
ÖZ YAPIKURANLAR
SİTESİNDE
EŞYALI KİRALIK DAİRE
0 535 378 18 00

KAYNAKÇI ARANIYOR
Gemlik'te faaliyet gösteren
%100 Hollanda sermayeli
makina imalatı yapan fabrikamız
için aşağıdaki
niteliklere sahip personellere
ihtiyacımız vardır;
Meslek Liselerinin metal işleri
bölümünden mezun,
Gazaltı, argon, elektrik ark veya
tozaltı kaynak makinasını
aktif olarak kullanabilen
Tercihen kaynakçı sertifikası olan
Teknik resim okuyabilen
22 - 45 yaş arasında, Askerliğini
yapmış, tercihen evli,
Kaynakçılar aramaktayız.
MAVITEC
0 224 514 04 00

gemport
Gemlik Liman ve Depolama İşletmeleri A.Ş.

GEMPORT 35 Terminal Traktör Operatörü istihdam edecek!

Türkiye'nin ilk özel limanı Gemport, yeni limanı için aldığı 16 yeni Terminal Traktörü için 35 Terminal Traktör Operatörü istihdam edecek.

İstihdam için Gemlik'te ikamet eden adaylar öncelikli olarak değerlendirilecek olup, değerlendirme aşağıda belirtilen kriterlere göre yapılacaktır.

- En az lise mezunu (Tercihen Makine, Motor, Mekatronik, Elektrik- Elektronik, İş Makinaları bölümleri),
- 35 yaşını aşmamış,
- Terminal Traktör İş Makinası kullanma sertifikasına sahip,
- Tercihen Terminal Traktör Operatörü olarak minimum 1 yıl deneyimli,
- Tercihen ağır vasıta veya iş makinası kullanmış olmak,
- Ekip çalışmasına yatkın, hızlı öğrenebilen, problemleri analiz edebilen, sorumluluk sahibi,
- Bursa ve/veya Gemlik'te ikamet eden/edebilecek,
- Vardiyalı çalışabilecek,
- Erkek adaylar için askerlik ile ilişiği bulunmayan.

İlgilenen adayların özgeçmişlerini hr@gemport.com.tr adresine iletmeleri rica olunur.

ELEMANLAR ARANIYOR
FABRİKAMIZDA ÇALIŞACAK
BAY - BAYAN VASIFSIZ
ELEMANLAR ARANIYOR
VERONA MERMER
TEL : 514 20 21

KAŞEDE BEKLEMEK YOK
KALİTELİ KAŞELER UYGUN FİYATLARLA
1 SAATTE TESLİM EDİLİR

GÜLER AJANS
MATBAACILIK - YAYINCILIK - REKLAMCILIK
İstiklal Caddesi Bora Sokak No : 5/A
Tel : (0.224) 513 96 83 GEMLİK

Turizmcilerden itiraf: Zararı kapatmayacak

Bodrum'da Ramazan Bayramı tatiliyle birlikte otellerdeki doluluk oranı artmaya başladı Ramazan Bayramı tatilinin kötü giden turizm sezonuna destek olması açısından 9 güne çıkarılmasıyla, Bodrum İlçesi'ndeki otellerde doluluk oranları arttı. Turizmciler, 9 günlük bayram tatilinin turizmciye nefes aldıra cağını belirtmesinin zararı kapatmaya yetmeyeceğini söyledi.

Tatilin sektöre bir rahatlama getireceğini öngören sektör temsilcileri, Rusya ve İsrail ile olumlu gelişmelerin yaşanma sına bağlı olarak umutlarını arttırdı. Bazı turizmciler ağustos ayında ufak da olsa etkilerinin görülmeye başlaya bileceğini belirtirken, bazı sektör temsilcileri ise yabancı ülkelerle iyi ilişkilerin 2017 yılı için daha umut verici olduğunu söyledi.

Bodrum Otelciler Derneği Başkanı Halil Özyurt, bayram tatilinin doluluk oranlarını arttırdığını belirterek, şöyle dedi: "Bodrum'da bayramın iyi geçmesini bekliyoruz. Şu an yüzde 100'e yakın doluluk var. Dış politikadaki olumlu gelişmelerin faydası olacağına inanıyorum. 2014 yılında 4.5 milyon olan Rus turist sayısı, geçen yıl 3 milyon 250 bine, bu yıl da yok denecek kadar az bir sayıya gerileldi. Rusya ve İsrail ile olan olumlu gelişmeler de turizme olumlu olarak yansıyacak. Rusya, İranpazarı anında reaksiyon gösteren pazarlardır. İsrail de aynı şekilde. Ortadoğu ve Doğu pazarları anında uçak seferleri koyabiliyor. Ağustos ayında etkileşim lerini görmeye başla rız. 2017 yılı için daha da iyi olacağını umut ediyorum."

Türkiye Seyahat Acentaları Birliği Bodrum Bölgesel Yürütme Kurulu Başkanı Sevinç Gökbel, şöyle dedi: "Ülkemizde herkes bayrama ve tatile hasret kaldı. Turizm alanları içinde Bodrum iyi görünüyor. Tam toparlanırken sorunlarla boğuşma ya devam ediyoruz. Psikolojik olarak 9 günlük tatil iyi ama, derdimizi çözeceğini beklemiyoruz, en azından nefes aldırır. Rusya ve İsrail ile diyalogların olması turizme olumlu yansıyabilir. 2016 turizmini artık geride bıraktık. Biz seyahat acenteleri ve tur operatörleri olarak, 2017-2018 için endişe içindeydik. Çalışmalarımızı elecek yıla çevir dik. Bu olumlu gelişme dünyadaki Türkiye algısının değişme sini sağlar. Biz güvenli nokta değiliz algısı var. Rusya ile pozitif diyalog genel algının değişmesine olumlu olacak. 2017'nin de kaybedil miş bir yıl olmaması için barış için bir şeyler yapmalıyız."

434 bin kişiye istihdam

İŞKUR aracılığıyla, 2016'nın yılın ilk altı aylık döneminde toplam 434 bin 874 kişi işe yerleştirildi 2016 yılında 1 milyon kişiyi işe yerleştirmeyi hedefleyen Türkiye İş Kurumu (İŞKUR) yılın ilk altı aylık dönemindeki hedefine yaklaştı.

İŞKUR aracılığıyla 1 Temmuz 2016 itibariyle yılın ilk altı aylık döneminde toplam 434 bin 874 kişi işe yerleştirildi. Yılın ilk

çeyreğindeki büyüme ivmesinin devam etmesi, turizm sektöründeki hareketliliğin yeniden başlaması ve tarım sektöründeki hareketlilik ile birlikte 1 milyon kişiyi işe yerleştirme hedefinin yıl sonuna kadar yakalanabileceği ifade ediliyor. 2016 yılında özel sektörden 2 milyon 350 bin açık iş alınması hedefleniyor. Nitelikli personel bulunmaması ve maaş beğenme me gibi sebeplerle özel sektörün talebinin yaklaşık yarısı karşılana biliyor. Yılın ilk altı aylık döneminde 435 bine yakın kişinin işe yerleş tirildiğine dikkat çeken bakanlık kaynakları "Küresel ekonomi ve ihracatta yaşanan olumsuz gelişmeler ve turizm sektöründeki gerilemeye rağmen işe yerleştirme sayımız her geçen gün artıyor.

Otomotiv ihracatında 8 yılın zirvesi

Türkiye'de ihracatında başı çeken otomotiv sektörü, Temmuz 2008'den bu yana aylık bazda en yüksek ihracat rakamına ulaştı. Türkiye'deki otomotiv endüstrisi, haziran ayında, Temmuz 2008'den bu yana aylık bazda en yüksek ihracat rakamına ulaştı

Otomotiv Endüst risi İhracatçıları Birliğinin (OİB) haziran ayı raporuna göre, otomotiv endüstrisi. yükseliş grafiğini sürdürdüğü haziran ayında Temmuz 2008'den itibaren aylık bazda en yüksek ihracat rakamını yakaladı. Otomotiv sektörünün haziran ayı ihracatı geçen yılın aynı ayına göre yüzde 9 artarak 2,1 milyar doları buldu. Türkiye ihracatından yüzde 18 pay alan sektörün son 5 aylık ihracatı ortalama 2 milyar doların üze rine çıkıyor.

'Gemlik Körfez' www.gemlikkorfezgazetesi.com

GEMLİK REHBERİ

GEREKLİ TELEFONLAR

İtfaiye	110
Polis İmdat	155
Jandarma İmdat	156
Jandarma K.	513 10 55
Polis Karakolu	513 18 79
Gar. Kom.	513 12 06

KAYMAKAMLIK

Kaymakamlık	513 10 51
C.Savcılığı	513 10 53
C.Savcı Yrd.	513 29 54
Emniyet Müd.	513 10 28

ULAŞIM

Pamukkale	512 00 26
DENİZ UÇAĞI	513 68 13
Pegasus Akmis Seyahat	514 63 62
METRO	513 12 12
Aydın Turizm	513 20 77
Süzer Turizm	512 10 72
Kanberoğlu-Esadaş	514 48 49
Anıtur	514 47 71
Kamil Koç	512 01 63

HASTANELER

Devlet Hastanesi	517 34 00
Sahil Dev. Hast.	513 23 29
Mer.Sağ.Ocağı	513 10 68
Tomokay Tomografi	513 65 29
Acıbadem	280 44 44

TAKSİLER

Körfez Taksi	513 18 21
Çınar Taksi	513 24 67
Güven Taksi	513 32 40
Gemlik Taksi	513 23 24
Manastır Taksi	517 33 94

RESMİ DAİRELER

Telefon Arıza	121
UEDAŞ ARIZA	186
UEDAŞ İşletme	513 45 03
Statyum	514 00 95
Orm.Böl.Şef.	513 12 86
Milli Eğt. Md.	513 11 74
Halk Kütüphane	513 13 53
Askerlik Şb.	513 10 57
Karayolları	513 13 08
Liman Baş.	513 11 33
Mal Müd.	513 10 95
Nüfus Md.	513 37 42
Özel İd. Md.	513 15 07
Tapu Sicl. Müd.	513 14 14
Müftülük	513 13 64
Gümrük Md.	524 85 86
Ver. Dairesi Md.	513 10 92
İlçe Tarım Müd.	513 10 45
İlçe Seç. Md.	513 77 73
Halk Eğitim Müd.	513 18 46
İŞ-KUR	513 71 66

BELEDİYE

Santral	513 45 21 -23
Başkanlık	513 45 20
BUSKİ	514 57 96
İtfaiye	513 23 25
Muhasebe Md.	45 21-182
Yazı İşl. Md.	45 21-111
Su Arıza	Yalnız 185

DENİZ OTOBÜSÜ

Bursa	256 77 84
Mudanya	544 30 60
Yenikapı	(212) 516 12 12
Yalova	(226) 811 13 23
İDO İmam Aslan Dinlenme Tes.	513 23 94

VAPUR - FERİBOT

Yalova	(226) 814 10 20
Topçular	(226) 363 43 19
Eskihisar	(262) 655 60 31

OTOBÜS

Şehirlerarası Otobüs Terminali	261 54 00 (18 Hat)

DAĞITICILAR

GEMDAŞ	513 29 29
Aygaz	513 12 95
Habaş	513 16 37
Mogaz	513 75 58
Ergaz	513 88 43
Milangaz	513 22 59
Habaşgaz	513 45 46
Yeni Likitgaz	513 65 00
BP Gaz	514 59 81
Bütünler Likitgaz	513 80 00
Akçagaz	514 88 70
Totalgaz	514 17 00
Akcan Petrol	513 10 79
MAR-PET	513 30 33
Tuncay Otogaz	513 16 45
Beyza Petrol	513 01 03

Gemlik Körfez

GEMLİK'İN İLK GÜNLÜK SİYASİ GAZETESİ

YEREL SÜRELİ YAYIN

YIL : 43 SAYI : 5480

FİYATI : 50 Kr. (KDV Dahil)

Sahibi : Serap GÜLER

Sorumlu Yazı İşleri Müdürü : Kadri GÜLER

İstiklal Cad. Bora Sok. No:5/A

Tel : 513 96 83 GEMLİK

korfezofset@hotmail.com

Yönetim ve Basım Yeri :

GÜLER AJANS

Matbaacılık-Yayıncılık-Reklamcılık Tesisi

Istiklal Cad. Bora Sok. No:5/A GEMLIK

(Dini bayram Günleri ve Pazar günleri yayınlanmaz)

GEMLİK SİNEMA GÜNLÜĞÜ

VENÜS SİNEMASI

ninja kaplumbağalar gölgenin içinden(3d türkçe): 11:30:14:00-16:15-18:15-21:45...

sihirbazlar çetesi 2(türkçe dublaj): 11:45-14:00-16:30-21:45...

ammar 2 cin istilası 11:30-14:00-16:15-18:30-21:45...

513 33 21

YİĞİT İNŞAAT
1987

YAPI MALZEMELERİ LTD. ŞTİ.

BANYO & MUTFAK & SERAMİK & CAM MOZAİK
VİTRİFİYE & BANYO DOLAPLARI & LAMİNAT PARKE
KOMBİ & RADYATÖR & BOYA VE KABA İNŞAAT MALZEMESİ
ISI VE SU YALITIM ÜRÜNLERİ & SIHHİ TESİSAT ÜRÜNLERİ

Adliye Binası Altı Yeni Pazar Cad. No: 98
Tel : 0 224 514 31 64 Fax : 0 224 513 90 41 GEMLİK
www.yigitinsaatgemlik.com

MİLTON
DÜĞÜN SALONU

GEMLİK KÖRFEZİ'NİN DENİZLE
BİRLEŞTİĞİ MÜTHİŞ MANZARADA
YENİLENEN YÜZÜMÜZLE EN
GÜZEL ANLARINIZI
YAŞATMAK İÇİN VARIZ

Pasta - Meşrubat - Çerez
Piyanist + Dj Performans
Saten Sandalye Giydirme
Nikah Masası - Volkan gösterisi

2016 yılı
REZERVASYONLARIMIZ
BAŞLAMIŞTIR

İnternetten Canlı Yayın- Salıne - Işık gösterisi
Servis ve ekipmanlar - Sürpriz gösteriler

www.gemlikmilton.com
facebook/miltonduğun
plus.google.com/miltonduğun

HÜKÜMET KONAĞI KARŞISI
TEL : 513 10 71 GEMLİK

Bayram
4 TEMMUZ 2016 PAZARTESİ
43 YAŞINDAYIZ
GEMLİK KÖRFEZ GAZETESİ RAMAZAN BAYRAMI ÖZEL EKİ
İstiklal Caddesi Bora Sokak No: 5/A GEMLİK Tel : 513 96 83
www.gemlikkorfezgazetesi.com

Nerede o eski bayramlar

Kadri GÜLER

Bazı bayramlar var ki unutulmaz. Eskilerin sık sık söylediği "Nerede, o eski bayramlar" sözü hiç bitmez. Gerçekten eski bayramlar farklı mıydı?
Bence farklılık zamanda...
Zaman öylesine hızlı akıp gidiyor ki, yakalayana aşk olsun. Büyük değişim yaşanıyor.
Bu değişimi gören bizim gibiler, eskileri anımsayıp, "Ahhh! nerede o eski Bayramlar" diye iç geçirebilirler.
Yaşantımız, doğal ortamdan, artık neredeyse sanal bir ortama taşındı.
Ellerimizde akıllı telefonlar, ister konuş, ister mesajlaş, ister fotoğraf çek, e-mail at, film indir seyret, gazeteleri oku, uzaktaki yakınınla görüntülü konuş, ister resim çiz, not tut, fihrist olarak kullan. Saymakla bitmeyen becerileri var bu akıllı kutuların.
Ama eskiden öyle miydi?
Çocukluğumda, evlerde su ve elektrik şebekesi yoktu. Mahallelinin çoğu sokak çeşmelerinden doldurdukları sularla ihtiyaçlarını gideriyordu. Elektrik desen çok az evde vardı. Mahalle bakkallarından rakı şişeleriyle alınan gazlar fitilli lambalara konarak aydınlanırdı odalar.
Lambanın gazı bittiğinde karanlıkta kalınırdı.
Mum varsa ne ala...
Yemeklerin ocaklarda pişirildiği, ispirtolu ocaklarda çay kaynatıl dığı günlerdi o günler...

Radyosu olanlar haberleri dinler, yurtta dünya ne olup bittiğinden haberder olurlardı.
Tabii şarkıları, türküleri de dinleme imkanları vardı. Konu, komşu radyo dinlemeye gelirdi bu evlere. Mahallenin bakkalı, kasabı, fırıncı sı, ayakkabıcısı kardeş gibiydi herkesle.
Sevinçler birlikte paylaşılır, üzüntüler herkesin üzüntüsü olurdu. Bayramlar ortak sevinçlerimizdi.
Çocuklar sokak aralarında top koşturur, kızlar ip atlar, kuka oynar, cam parayla filmler izlenir, gazoz kapakları toplanır oyunlar oynardı. Bayram yeri ise Papazın evinin önüydü. Yani eski Hastane bahçesi şimdi ki Atatürk İlkokulu karşısındaki kuran kursunun olduğu alandı. Dönme dolaplar, salıncaklar, tahterevalliler ahşap tandı. Topal Zeynel Güler (amcam) dönme dolap çevirir, Çolak Selahattin salıncak sallardı.
İkisi de rakipti birbirlerine.
Karpuzcu İsa'nın ünlü şam tatlısı, naylon kapaklı şişelerde ev yapımı limonatalar, dizilirdi. Buzcu Rüştü den alınan kalıp buzların üzerine.
Babam bakkal olduğu için ben "Çıkıyor, çıkıyor" satardım bayram yerinde.
"Çıkıyor, çıkıyor, 5 kuruşa çıkıyor, şans talih kader kısmet" diye bağırır iki yüz parası olanlar şan sını kazıyarak denerdi.
Aza kanaatkardı insanlar.
Yoksulluk vardı ama hırsızlık, ahlak sızlık yoktu. Veresiye yazdırırlardı mahallenin bakkalı Doster Ahmet veya İmam Mehmet amcaya ... Paraları olduğunda da öderlerdi.
Macuncu, şerbetçi, oyuncakçılar, şekerciler tezgah açardı bayram yerinde. Karpuzcu İsa'nın bir işi de bisiklet kiraya vermekti.
Atatürk İlkokulu yanında, Paşabah çe Lüttü Amca'nın evinin önünde ki sokak bisiklet kiralama ve gezi alanıydı. Evlerde ayrıcalıklı çocuk larda vardı, 2 veya 3 tekerlekli bisikletler. O nedenle bisiklet kullanmak lükstü.
Eğer, bayram günün çadır tiyatrosu gelirse ilçeye bir başka olurdu bayramın tadı.
Tahta ayaklı adamlar, ip cam bazları, sihirbazlar, palyaçolar, hokkabazlar renk katardı ilçeye. Fıçıda motor ile gezi en tehlike lisiydi gösterilerin. Ödüm patlardı korkar, gidip seyrede mezdim. Yazın gelmesini ve Deniz Bayramını iple çekerdik. Gemliklinin en büyük eğlen cesiydi Denizcilik Bayramı.
19 Mayıs, 23 Nisan Çocuk Bayram ları bir yana, Deniz Bayramı, deniz kenarında yaşayanların ve büyüyenlerin beklentisi oluyordu. Zengini fakiri buluşurdu Denizcilik Bayramında. Sandallarla iskele çevresi kuşatılır, sandalı olmayan iskele üzerinde yarışların başlama sını beklerdi. Kürekli ve içten takma motor yarışları, yüzme yarışları (sırtüstü, kurbağalama, kulaç) her türünden yarışırdı gençler.
Sıra yağlı direğe geldiğinde nefesler kesilir, İzzet Toplu ve oğullarının gresyağı ile yağladığı direğin ucundaki bayrağı almak için sıralanırdı çocuklar ard, arda. Daha ilk adımlarında denize "çup" diye düşerler, seyirciler arasında gülüşmeler olurdu. Bu işin piri olan lar sonunda yağı azalmış direğin ucundaki bayrağı alır, hediyeyi de kapardı. Sonra ördek kapma için atlanırdı denize. Zavallı ördek çırpınır durur, oradan oraya uçar ama sonunda birinin elinde kalırdı.
Sunğipek Fabrikası'ndan açılan 2-3 kişilik "Kik"ler, ceylan gibi süzülürdü deniz üzerinde...
Bayram biter ödüller dağıtılır. Herkes evine mutlu bir şekilde döner, günlerce anlatırlardı yarış ları. Şimdi ulusal bayramların içini boşattıkları gibi, Deniz ve Kabotaj Bayramının da içini boşattılar.
Bu yıl yine yarışmalar yapılmadı. Sembolik olarak denize çelenk atılmayla bitti etkinlik. Denizi bil meyenler ve o eski bayramları yaşayamayanlar, hep etkinlik düzenlemekten kaçınırlar.
Böylece, deniz bize bakar, biz denize. Herkesin bayramını gönülden kutluyorum.

Bayramımız kutlu olsun
GemlikKörfez
GEMLİK'İN İLK GÜNLÜK SİYASİ GAZETESİ

ZEKİ KAPTAN

İNŞAAT TAAHHÜT TURİZM TEKSTİL
TAŞIMACILIK SAN. VE TİC. LTD. ŞTİ.

Bina, temel, fabrika hafriyatları
Göletişleri hafriyatları
Liman dolgu ve anroşman işleri
Zemin dolgu ve stabilize işleri
Kazı ve nakliye İşleri
Hazır beton, torba ve dökme çimento, kireç
Liman tahmil tahliye, konteyner nakliye işleri

Gemlik Halkının Bayramını kutlar,
sağlık ve mutluluklar dileriz

A. Hamdi Tanpınar Cad. Öndül İşhanı Kat: 3 No: 42
Tel : 0 224 220 90 73 Fax : 220 81 40 OSMANGAZİ / BURSA

ÖZEL AYKENT

İLKÖĞRETİM OKULU ve ANASINIFI

"Yeni bir AYKENT ile hedeflerinize doğru..."

Deneyimli kadromuz ve çağdaş eğitim anlayışıyla sizlere en yakın özel okuluz.

Gemlik halkının, öğretmenlerimizin, öğrencilerimizin ve velilerimizin BAYRAMINI KUTLAR, sağlık ve mutluluklar dileriz.

TECRÜBELİ ÖĞRETMEN KADROMUZ İLE HİZMETİNİZDEYİZ

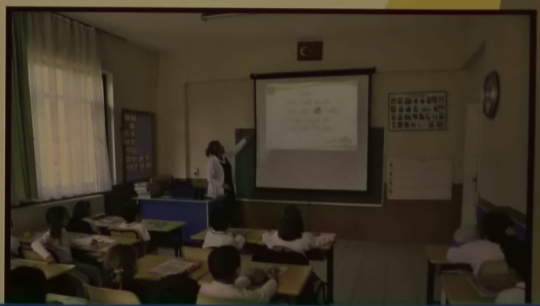

Gemlik - Orhangazi yolu 2. Km. Umurbey Paşabahçeler Mevkii
Tel : 0 224 513 50 84 GEMLİK - www.aykentilkogretim.k12.tr

CHP

TÜRKİYE'NİN
BİRLEŞTİRİCİ GÜCÜ

BAYRAMLARIN RUHUNDA DARGINLIKLARA,
KAVGALARA SON VERİLEREK BARIŞMAK, KUCAKLAŞMAK VARDIR.
İNSANLARI AYRIŞMAYA, KAVGAYA, SAVAŞA
SÜRÜKLEYENLER DEĞİL, BARIŞA, DOSTLUĞA VE KARDEŞLİĞE
KAVUŞTURANLAR HAYIRLA YAD EDİLİRLER.
ÜLKEMİZİN KAYNAKLARININ ADİL PAYLAŞILDIĞI,
KİMSENİN YOKSULLUK VE SEFALET İÇİNDE OLMADIĞI,
ÜRETİMİN TÜKETİMDEN FAZLA OLDUĞU, EMEĞİN DEĞER BULDUĞU,
HAK, HUKUK, ADALET VE EŞİTLİĞİN SAĞLANDIĞI, GÜVENLİK KAYGISI VE
GELECEK ENDİŞESİNİN TAŞINMADIĞI, TERÖR VE ŞİDDETİN SON BULDUĞU,
HERKESİN BİRLİK VE BERABERLİK İÇİNDE YAŞADIĞI

MUTLU BİR BAYRAM TEMENNİ EDİYORUZ.

RAMAZAN BAYRAMININ ÜLKEMİZE VE İNSANLIĞA
BARIŞ, HUZUR, ESENLİK GETİRMESİNİ DİLİYORUZ.

CUMHURİYET HALK PARTİSİ
GEMLİK BELEDİYE MECLİS ÜYELERİ

ÖZGÜR AKSOY

EMİR BİRGÜN

GALİP GÜR

MERT DİMİLİ

SONGÜL ŞANLI

FATİH BULUK

MUSTAFA KAYNATMA

Şeker hastaları bayramda sunulan tatlıları yememeli'

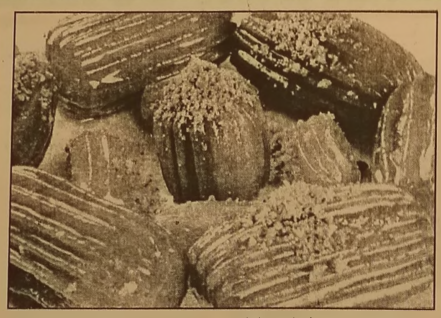

Medipol Üniversitesi Hastanesi İç Hastalıkları Uzmanı Olmuşçelik, "Ramazan Bayramı'nda şeker hastaları sunulan tatlıları yemekten kaçınmalı." dedi.

Medipol Üniversitesi Hastanesi İç Hastalıkları Uzmanı Yrd. Doç. Dr. Oktay Olmuşçelik, "Ramazan Bayramı'nda şeker hastaları sunulan tatlıları yemekten kaçınmalı" ifadesini kullandı.

Ramazan Bayramı'nda nasıl beslenilmesi gerektiğine ilişkin önerilerde bulunan Olmuşçelik, özellikle dini bayramlarda şeker ve kırmızı et ağırlıklı öğünlerin hazırlandığını belirtti. Bayramlarda öne çıkan sağlık sorunlarının, tuzlu ve şekerli gıdaları aşırı tüketime bağlı olarak göğüs ağrıları, tansiyon yükselmeleri, kan şekerinde ani yükselme ve düşüşler olduğunu dile getiren Olmuşçelik, şunları kaydetti:

"Ayrıca çeşitli yerlerde farklı gıda tüketmek bağırsak enfeksiyonlarına davet çıkarabiliyor. Dolayısıyla bu dönemde bulantı, kusma ve ishal ile seyreden durumlar görülebiliyor. Özellikle Ramazan Bayramı'nda aşırı yüksek kan şekeri ile diyabet hastaları ve Kurban Bayramı'nda aşırı yüksek tansiyon ile hipertansiyon hastalarının acil servis başvurularında artış meydana geliyor. Kalp krizleri artış gösteriyor. Olmuşçelik, Ramazan Bayramı'nın yaz mevsimine denk gelmesi sebebiyle gıdaların saklanma koşullarına da özen gösterilmesi gerektiğini vurguladı. Kronik hastalığı olanların özellikle dikkat etmeleri gerektiğine dikkati çeken Olmuşçelik, şu ifadeleri kullandı:

"Ramazan Bayramı'nda şeker hastaları sunulan tatlıları yemekten kaçınmalı. Kurban bayramında ise kalp damar veya kalp yetmezliği olanlar dahil hem diyabet hem de hipertansiyon hastaları aşırı tuzlanmış yağlı etler sebebi ile hiper tansiyon atağı veya kalp krizi geçire bilirler. Gut hastalığı olanlar, kırmızı et ve sakatat benzeri ürik asitten zengin gıdalar nedeni ile atak yaşayabilirler. Böbrek yetmezliği olan kişiler aşırı tuz tüketirlerse vücutlarında ödem gelişe bilir ve solunum sorunu yaşayabilirler."

Sağlık Bakanlığından sıcak çarpması uyarısı

Sağlık Bakanlığından, güneş veya sıcak çarpmalarının acil olarak tedavi edilmez se kalıcı hasara veya ölüme neden olabile ceği uyarısı yapıldı.

Bakanlığın internet sitesinden, Türkiye genelinde etkisini sürdüren aşırı sıcaklarının insan sağlığı üzerinde oluşabilecek etkileri konusunda vatandaşlar bilgilendirildi. Güneş veya sıcak çarpmalarının aşırı sıcağa maruz kalma sonucu, beden ısısını ayarlayan terleme mekanizmasının bozulmasına bağlı olarak, vücut ısısının düşürülememesi sonucu ortaya çıkan bir durum olduğuna vurgu yapıldı.

Vücut ısısının 10-15 dakika içerisinde 40-41 derecenin üzerine çıkabileceğine dikkat çekilerek, güneş veya sıcak çarpmalarının acil olarak tedavi edilememesi durumunda kalıcı hasara veya ölüme neden olabileceğine işaret edildi. Ateşin 39,4 derecenin üzerine çıkması, derinin kuru, kırmızı ve sıcak olması, bulantı, kusma, baş ağrısı, baş dönmesi, göz çukurlarının belirginleşmesi ve görme netliğinin bozulması durumunda ise şuur bulanıklığı veya kaybı olabileceği belirtildi. Bu gibi durumlarda ilk yardım olarak kişilerin hemen serin ve hava akımı olan bir yere alınması gerektiği, sıkı giysilerin gevşetilmesi, soğuk veya soğu tucularla soğutulmaya çalışması, bilinci kapalıysa kesinlikle içmesi için sıvı verilmemesi ve en yakın sağlık kurulu şuna götürülmesi gerektiği uyarısında bulunuldu.

Ramazan Bayramınızı tebrik eder, mübarek günlerin ülkemize, islam alemine ve bütün insanlığa hayırlar getirmesini dileriz.

VİZYONYAPI
Kentsel Dönüşümün Mimarı

Eşref Dinçer Mah. Derele Sok. No: 3/401 - 402
Tel : 0 224 512 13 14 Gemlik / BURSA
vizyon@vizyonkd.com

Sırası Geldikçe

İnan TAMER

BAYRAM...

Ozan yıllar önce çağırmış bu türküyü.

"Bayram gelmiş neyime,
Anam anam garibem,
Kan damlar yüreğime
Anam anam garibem..."

Evet, kanlar damladı ulusumun yüreğine yıllar boyu.

Onbinlerce yurt taşımız genç yaşta şehit oldu, toprağa düştü.

Yandı, anaların, babaların evlatların bacıların kardeşle rin, eşlerin yürekleri.

Nasıl gülebilirler sevinebilirler.

Yufkadır Mehmetimizin, Ayşemizin, Fatmamızın yüreği.

Yitirdiği evladını. Yitirtenler içinde sızlar merhamet dolu, acıma hisli yürekler.

Acıların en büyüğü evlat acısıdır derler yıllardan beri.

Yüce Allah kimselere evlat acısı göstermesin.

Şehidimin anası evladını kaybetmenin beş gün sonrası acısına dayanamadı yüreği hakkın rahmetine kavuştu.

Şehit eden terö rist o anamızın da katili. Terörün pençesine düşmüş kandırılmış insanlar. Neyi paylaşa mıyorsunuz. Yıllarca bir, beraber kol kola yaşadık. Acıyı, sevinci paylaştık kimsenin kimseden hiç farkı olmadı Devletimiz katında.

Şunu unutma. Bugün yoksulluktan yoksunluktan varsa şikayetin seni o duruma getiren onun adına can verdiğin canlar aldığın ağaların.

Bugünden sen onların silahlı korumalığını yapıyorsun, din kardeşlerinin konu komşunun günahsız masum insanların canını alıyorsun geride kalanları acılara boğuyorsun.

Önce kendine acı. Yaşamak hür yaşamak varken senden olup seni bugüne kadar ezenlerin çıkarı için bir başka yurttaşının canına kıyma bırak silahını elinden. göm toprağa

Bugün bayram. Pişmanlık duy uzat ellerini kardeşlerine sarıl kucaklaş.

Yüzler gülsün kalpler acıyla değil, sevinçle dolsun.

Birlikte halaylar çekelim gülüp oynayalım bayram edelim kutlayalım Çatlatalım dış düşmanları...

Türkiye'ye yolculuk primlerini yükselttiler

Turizm sektörü zor günler geçirirken, yeni bir sıkıntıyla daha karşı karşıya kaldı. Habertürk'ten Aykut Yılmaz'ın haberine göre, bazı ülkelerin, terör gerekçesiyle Türkiye'ye gelecek turiste seyahat sigortası yapmadığı ortaya çıktı. Bazı sigorta şirketlerinin de primleri artırdığı öğrenildi.

'TERÖRİ ETKİLİYOR'

Turist Rehberleri Birliği Başkanı Zeki Apalı, rehberlerden de bu yönde çok sayıda telefon geldiğini belirterek, "Bazı ülkeler terör nedeniyle Türkiye'ye gelen turiste sigorta yapmıyor. Bu da turistin tercihini etkiliyor. Sigorta maliyetlerini yüksek tuttukları için Türkiye tercihini olumsuz etkiliyor" dedi.

Rehberlerin, bu konuyu kendilerine bildirdiğini kaydeden Apalı, "Rehberler bazen doğrudan bildiriyor. Bazen de soh bet esnasında, 'İki hafta önce tur yaptım. Grubumdaki bazı insanlar sigorta konusunda yaşanan sıkıntıdan söz etti' diyor" ifadesini kullandı

'2017 İÇİN ÇALIŞMAMIZ LAZIM'

Türkiye'nin bir an önce terör algısını ortadan kaldırması gerektiğini vurgulayan Apalı, 2017 yılı için çağrıda bulundu. Apalı, "2017 yılını da kaybetmemek için, toparlamak için terör belasını ortadan kaldırmalıyız." dedi

DP
DEMOKRAT PARTİ

DEMOKRAT PARTİ GEMLİK İLÇE BAŞKANLIĞI

GEMLİK HALKININ VE PARTİLİ ÜYELERİMİZİN
RAMAZAN BAYRAMINI KUTLAR,
2016 YILININ SAĞLIK, MUTLULUK,
HUZUR VE BARIŞ GETİRMESİNİ DİLERİZ.

Ali BİLİZ

DEMOKRAT PARTİ GEMLİK İLÇE BAŞKANI

Bayram şekerinde hile uyarısı

Ramazan Bayramı için şekerleme, çikolata, lokum, tatlı vb. ürünlerle ilgili tüketicileri uyaran uzmanlar, olası hilelere ve sağlıksız satışlara karşı dikkatli olunma sı gerektiğini belirtti. TMMOB Gıda Mühendisleri Odası İstanbul Şube Yönetim Kurulu Başkanı Sedat Kuru, bayram alış verişleri için uyarılarda bulundu. Etiket bilgilerine ve ambalaja dikkat edilmeli diyen Kuru, "Gıda maddelerini satın alırken ambalaj lı ve etiketli ürünler tercih edilmeli, hasarlı ve yıpranmış ambalajı olan ürünler ile son tüketim tarihi veya tavsiye edilen tüketim tarihi geçmiş olan ürünler satın alınmamalıdır. Ürünlerin etiket bilgilerinde Gıda, Tarım ve Hayvan cılık Bakanlığınca verilen kayıt veya onay numarasının olup olmadığı kontrol edilmelidir. Ürün üzerinde belirtilen saklama şartları hem satış yerinde aranmalı hem de tüketici bu şartları ürünleri evine götürdüğün de kendisi de sağlamalıdır." dedi.

Şekerleme ve çikolata alırken ipuçları veren Kuru, şu önerilerde bulundu: "Şekerleme alımı yapılırken açıkta satılan şekerlerden, mat görünümlü, nahoş kokulu ve yapışkan yüzeye sahip şekerlerden mutlaka uzak durulması gerekmektedir. Çikolata alırken nelere dikkat etmeliyiz sorusunun yanıtları arasında yukarıdaki bilgilerin dışında çikolatanın içeriğidir. Kakao yağı yerine diğer bitkisel yağları kullanılarak üretilen ürünlere kokolin adı verilir. Kakao yağı dışında bitkisel yağ içeren çikolata mamullerinde bu durum, etiket üzerinde belirtilmelidir. Piyasada özellikle dökme çikolata olarak satılan ürünlerin bir kısmının kokolin olduğunu gözlemlenmek te, fiyatı etkileyen önemli bir unsur olduğu için dikkat etmemiz gerekmektedir." Bakanlığın bu ürünler için özel tedbir alması gerekiyor diyen Sedat Kuru, "Şekerleme üreticilerinin büyük bir kısmı bayram öncesinde 3-4 ay süre ile siparişlerini yetiştirmek için çalışıyorlar. Üretilen ürünlerin büyük kısmı dökme olarak satılıyor ve bayrama bir kaç gün kala raflarda yerini alıyor. Bu durum Bakanlığın denetimini de zorlaştırıyor. Ayrıca normal zamanda işleyişi düzgün olan firmalar aşırı talepten dolayı ürünleri yetiştirmeye çalışırken gıda güvenliğini arka plana atabilmektedirler. Bu noktada Gıda, Tarım ve Hayvancılık Bakanlığının denetimlerinin yeterli olması için gerekli planlama ve altyapıyı (perso nel, araç vs.) hazırlaması gerekmektedir." ifadelerini kullandı.

COŞKUNLAR

Esat & Ahmet - Atalay - Arda COŞKUN

İPEK

BEKO

Tüm Dost ve Müşterilerimizin Ramazan Bayramını Kutlar, sağlık ve mutluluklar dileriz.

İPEK
SHOWROOM
Hamidiye Mah. Hanarkası Sok.
No: 8/A GEMLİK
Tel : (0.224) 513 12 63
Fax : (0.224) 514 80 28

TELEKOM (TURKCELL)
İstiklal Cad. No : 21/C GEMLİK
Tel : (0.224) 514 06 (
Demirsubaşı Mah. İskele Sok.
No: 6 GEMLİK
Tel : (0.224) 514 52 52

BEKO
Kayhan Mah. 2 Nolu Cad.
Fevzi Ateş Apt. No : 29 GEMLİK
Tel : (0.224) 512 01 01 Fax : 514 25 25
İstiklal Cad. No : 29 GEMLİK
Tel : (0.224) 513 50 69 Fax : 513 86 40

Gemlik Körfez
GEMLİK'İN İLK YEREL SİTESİ GAZETESİ

Şerbetli tatlılar, şeker ve çikolataya dikkat!

Bayram sonrası aşırı yemek yemek, ağır hamur işleri, şeker, çikolata ve şerbetli tatlıları fazla tüketmek, sindirim sistemi rahatsızlıklarının yanı sıra, kan şekerinin hızlı yükselmesine sebep olarak, diyabet hastaları için ciddi tehlike oluşturuyor. entral Hospital'den Beslenme ve Diyet Uzmanı Deniz Şafak, diyabetin şeker başta olmak üzere karbonhidrat, protein ve yağ ile ilişkili bir metabolizma hastalığı olduğunu hatırlatarak, bayram süresince nasıl sağlıklı beslenilmesi gerektiğini anlatıyor. Bayram çok güzel ve anlamlı ancak sağlık açısından değerlendirildiğinde, beraberinde getirdiği rahatsızlıklar için aynı yorumu yapmak pek mümkün değil. Ramazan ayı boyunca oruç tutan kişilerin birçoğunda psikolojik olarak daha fazla yemek yeme eğilimi görülüyor. Bayram boyunca ölçüsüzce besin tüketimi; kronik hastalığı olan kişilerde sorunlar oluşturabileceği gibi sağlıklı bireyler için de risk içermektedir. Bayramla birlikte, özellikle tatlı tüketiminde aşırı bir artış yaşanıyor. Şeker, çikolata ve şerbetli tatlıların çok tüketilmesi, vücudumuzda aşırı şeker yüklenmesine, sonrasında da şekerin düşmesine sebep oluyor. Gereğinden fazla tatlı gıdalar tüketmek, asıl besin

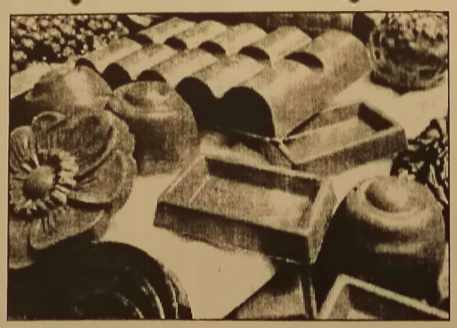

ihtiyaçlarımızı karşılamamıza da engel olabilir. Artan tatlı tüketimi yağ ve kolesterolde ani yükselişlere neden olacağı gibi, ailesinde hipertansiyon, diyabet, yüksek kolesterol, kalp-damar hastalıkları, mide-bağırsak hastalıkları olanların ve yaşlı kişilerin de bu konuda daha hassas davranmaları gerekiyor. Diyabet ve şeker başta olmak üzere karbonhidrat, protein ve yağ ile ilişkili bir metabolizma hastalığı olduğundan bu kişilerin hamur işi yiyecekleri sınırlamaları ve tatlıdan uzak durmaları gerekmektedir. Sadece diyabet hastalarının değil sağlıklı bireylerin de kan şekerlerini dengeleyebilmesi için tatlı tüketimine sınır getirmeleri önerilir. Çay şekeri olarak bilinen glikozun; kanseri besleyebildiği, bağışıklık sistemini zayıflattığı ve metabolizmayı kötü etkilediği de unutulmamalıdır. Eğer tatlı besinler tüketilecekse günde bir porsiyonu geçmeyecek şekilde planlama yapılmalıdır. Baklava için 3 dilim, sütlü tatlılar için bir kase uygun miktarlar olmaktadır. Şerbetli tatlılardan sonra yarım bardak kadar süt veya ayran içilmesi tavsiye edilir. Bu şekilde tatlıdaki şeker miktarı ile sütlü üründeki protein etkileşir ve şekerin kanda hızlı yükselmesi engellenmiş olur. Tatlıdan uzak durulamayacaksa bu önlemlerin alınması faydalı olur. Sadece yenilen tatlılar değil içecekler konusunda da dikkat edilmeli, çay ve kahve çok tüketiliyorsa, alınacak şeker miktarı azaltılmalıdır. Yaz aylarında şekerli hazır meyve suları ve limonata tercih edilen içecekler arasındadır ancak şeker oranları yüksek olduğundan çok tüketilmesi sakıncalıdır. Ramazan boyunca vücutta oluşan su kaybının telafisi için günlük 2- 2,5 litre su içilmeli ve sulu gıdaların tüketimine önem verilmelidir. İçecek tercihlerinde ise, kahve ve asitli içecekler yerine çay, ıhlamur ya da meyve çaylarının tüketilmesi önerilir.

Tatlıdan sonra şekersiz sakız çiğneyin

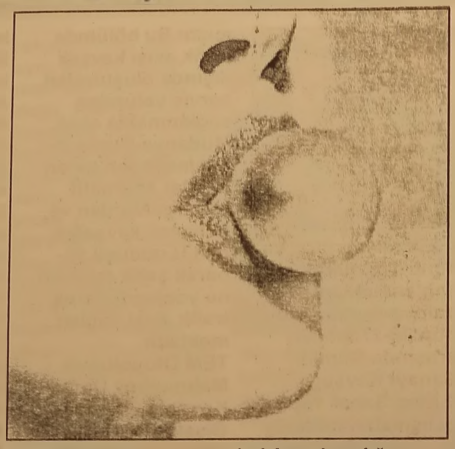

Uzmanlar, Bayramlarda Fazla Tüketilen Şeker Ve Tatlıların Birçok Diş Sorununa Sebep Olabilecei Konusunda Uyarıyor.

Ramazan Bayramı'nda tatlı ve şeker tüketimi konusunda dikkat edilmesi gerektiğini söyleyen Diş Hekimi Protez Uzmanı Çağdaş Kışlaoğlu, aksi takdirde bu durumun ciddi ağız ve diş sağlığı sorunlarına yol açabileceğini söyledi.

Dr. Kışlaoğlu, ağız sağlığıyla ilgili problemlerin de genel vücut sağlığını olumsuz etkileyebileceğine dikkat çekti. Bayram boyunca özellikle ziyaretlerde ikram edilen şeker ve tatlıların ağızda asidik bir ortam yaratabileceğini söyleyen Dr. Çağdaş Kışlaoğlu, bu besinlerin diş çürüğü oluşumunu hızlandırdığını vurguladı.

Peki, bayramda ağız sağlığımızı korumak için ne yapmamız gerekiyor?

Diş Hekimi Protez Uzmanı Çağdaş Kışlaoğlu, bayramda şeker, lokum gibi tatlı gıdalar yedikten sonra diş fırçalama imkânı olmadığı durumlarda ağzı bol suyla çalkalamayı yahut şekersiz sakız çiğnemeyi tavsiye ediyor. Dr. Kışlaoğlu, bayramda tüketilen lokum, şeker ve tatlıların diş aralarında kalan artıklarının, ağızda bakteri üretimini arttırarak diş çürümelerine yol açabildiğini, bu nedenle ağız sağlığının baş düşmanı olduğuna değindi.

Çağdaş Kışlaoğlu, bayramda özellikle akraba ve eş-dost ziyaretlerinde ikram edilen asitli içeceklerin ise bu süreci hızlandırıcı etken olduğuna dikkat çekti.

Dr. Kışlaoğlu, ağız sağlığına özen gösteren, dişlerini düzenli olarak fırçalayan kişilerin bayram boyunca tatlı ve şeker tüketiminde fazlaya kaçsa bile bu durumdan çok etkilenmediklerini de ifade etti.

Dr. Kışlaoğlu, şeker ve tatlı tüketiminin fazla olduğu bayram döneminde ağız ve diş sağlığını korumak için dişleri düzenli fırçalamanın yanı sıra diş ipi kullanmanın da önemini hatırlattı.

Köprü ve otoyol gelirleri açıklandı

Köprü ve otoyollardan bu yılın ocak-mayıs döneminde elde edilen gelir 512 milyon lirayı aştı.

Köprü ve otoyollardan bu yılın ocak-mayıs döneminde 170 milyon 206 bin 462 araç geçişi yapıldı ve 512 milyon 319 bin 90 lira gelir elde edildi.

Karayolları Genel Müdürlüğünün verilerine göre, mayısta köprü ve otoyollardan 37 milyon 727 bin 307 araç geçişinden 115 milyon 653 bin 300 lira gelir sağlandı.

BOĞAZİÇİ VE FSM'DEN 58 MİLYON ARAÇ GEÇTİ

İstanbul'daki Boğaziçi ve Fatih Sultan Mehmet köprülerinden yılın 5 ayında 58 milyon 351 bin 588 araç geçişinden 132 milyon 807 bin 171 lira, otoyollardan yapılan 111 milyon 854 bin 874 taşıt geçişinden ise 379 milyon 511 bin 919 lira gelir elde edildi.

Böylece söz konusu dönemde köprü ve otoyollardan 170 milyon 206 bin 462 araç geçişi yapılırken, gelir toplamı 512 milyon 319 bin 90 lira olarak hesaplandı.

ALTAN TİCARET

Dost ve müşterilerimizin Ramazan Bayramını en içten dileklerimizle kutlar, mutlu ve huzurlu günler dilerim

Haluk Altan

İstiklal Caddesi No : 49 GEMLİK
Tel : 513 12 81 - 513 32 28 Fax : 513 42 98

Ramazan Bayramınızı kutlar, her şeyin kalbiniz kadar güzel olmasını temenni ederiz.
İyi bayramlar...
Bayramınız kutlu olsun.

ANAÇEV
Anadolu Çağdaş Eğitim Vakfı
GEMLİK ŞUBESİ

Bayram temizliği yapan hanımlar zayıflıyor

Bayram için evinizi dip köşe demeden temizlerken vücu dunuzun en büyük düşmanı yağlarınız dan da kurtulmaya ne dersiniz? Hisar Intercontinental Hospital Beslenme ve Diyet Uzmanı Elif Karacanoğlu'ndan bayram temizliği yaparken nasıl kalori kaybedebileceğimizi anlattı.

Yağlarınızı enerjiye dönüştürmeyi öğrenin!

Vücudun uzun vadeli enerji deposu yağdır. Dışarıdan enerji kaynağı alınmadığı takdirde, yağlar enerjiye dönüşerek, enerji gereksiniminizi karşılayabilir.
Yağlar ve karbonhidratlar kas çalışması için kullanılır. Ancak karbonhidrat yağa göre % 4-5 oranında daha elverişli enerji kaynağıdır.
Bu nedenle ağır idmanlardan 3-4 saat önce karbonhidratı, yağı ve proteini dengelenmiş, sindirimi kolay bir mönü tüketin. Ancak yemekten sonra hafif bir yürüyüş yapacaksanız, sporcu değilseniz, yine de 1 saat bekleyin.
Öğünün hemen ardından yapılan egzersiz, enerji harcayan kaslarla, sindirimin devam ettiği bağırsaklar arasında bir başka yarışa neden olacaktır.
Bu nedenle yağlarınızı yakmaya kararlıysanız yemeğin hemen ardından egzersiz yapmayın.

En çok kaloriyi banyoyu temizlerken harcarsınız!

Öncelikle 'Fiziksel efor gerektiren ev işleri yapılırsa kalori harcanabilir' bunu aklınızdan çıkarmayın.

30 dakikalık ev işine karşılık yakılan kalori oranları şöyle:
• Banyo temizlemek: 200 kalori
• Camları silmek: 150 kalori
• Bulaşık yıkamak: 100 kalori
• Yerleri süpürmek ya da silmek: 90 kalori
• Yemek hazırlamak, sofrayı düzenlemek: 80 kalori
• Ütü yapmak, yatak hazırlamak: 70 kalori
• Toz almak, yüksek rafları temizlemek, perde takıp çıkarmak: 50 kalori

Emeklilerimizin ve Gemlik halkının Ramazan Bayramını en içten dileklerimizle kutlar, bayramın sağlık, mutluluk ve huzur getirmesini dileriz.

TÜRKİYE EMEKLİLER DERNEĞİ GEMLİK ŞUBESİ YÖNETİM KURULU ADINA ÖMER SİMSEK

Ortaklarımızın ve Gemlik halkının Ramazan Bayramını en içten dileklerimizle kutlar, sağlıklı ve n. ıtlu bir bayram geçirmelerini dileriz.

S.S. GEMLİK ESNAF VE SANATKARLAR KREDİ KEFALET KOOPERATİFİ

Bayramda Bursa'da hava sıcaklığı 38 derece olacak

Ramazan bayramına günler kala tatil planları yapanlar için en merak edilen konu havaların nasıl olacağı. Özellikle tatil planlayanlar bayramda yağış olup olmadığını merak ediyorlar.
Genel olarak artış yaşayan Türkiye'nin her bölgesinde haziran sonunda, ramazan bayramında sıcaklıkların tahmini
Hava durumu Ankara'da 33,
Hava durumu İstanbul'da 33
Hava durumu İzmir'de 41
Hava durumu Aydın'da 44,
Hava durumu Denizli'de 42
Hava durumu Manisa'da 42,
Hava durumu Adana'da 40,
Hava durumu Muğla'da 40,

Hava durumu

Balıkesir'de 39,
Hava durumu Edirne'de 38
Hava durumu Bursa'da 38
Hava durumu Antalya'da 37
Hava durumu Uşak 'da 34,
Bayramda ise beklenen herhangi bir soğuk hava olmadığını, sıcaklıkların yaklaşık olarak 33 ve 43 dereceler arasında olması bekleniyor.

SICAK HAVALARDA NE YAPMAK GEREKİYOR

Sıcak havalarla beraber kişilerin güneşe çıkması,az su tüketimi,kronik rahatsızlıklar zarar verici olabilir. Sıcak havalarda nasıl korunmalı, sıcak havalarda ne yapmalı.Sıcak havalarda başlıca sorun güneş çarpması. Güneş çarpması için meteorolojinin yaptığı uyarılar şöyle.

GÜNEŞ ÇARPMASI NEDİR?

Güneş çarpması; aşırı sıcak sonucu beden ısısını ayarlayan mekanizmanın bozulmasına bağlı meydana gelen ciddi bir rahatsızlıktır. Hemen müdahale edilse bile ölümcül olabilir ya da kalıcı zararlar verebilir. Aşırı sıcaklığın yanında nem oranının da yüksek olması (%70'in üzeri), güneş çarpmasında etkili bir rol oynar. Güneş çarpması özellikle yaşlı ve çocuklar için daha tehlikelidir. Güneş ışınları; ultraviyole, görünür ve enfraruj ışınlarından oluşmaktadır. İnsan sağlığı açısından en etkili ışın ultraviyole ışınlarıdır. Ülkemizde genellikle yaz ayları ve gündüz 1100-1500 saatleri arası güneş çarpması açısından en riskli zamanlardır. Güneş çarpmasının en sık görüldüğü yerler, sıcak ve nemli deniz sahilleridir.

GÜNEŞ ÇARPMASI BELİRTİLERİ

Uzun süre güneş altında kalınmış ise aşağıda verilen belirtiler güneş çarpmasını işaret eder. Hastanın ateşi 39-41 dereceye kadar çıkabilir. Davranış, anlama ve algılama bozuklukları oluşur. Kalp atışları düzensizdir. Şiddetli baş ağrısı, bulantı ve kusma yapabilir.

GÜNEŞ ÇARPMASINDAN NASIL KORUNMALI?

Güneş çarpmasından korunmak için aşağıda verilen tavsiyelere uymak gerekmektedir. Genel Müdürlüğümüzce sıcak ve UV (ultraviyole) ışınları için uyarı verilen bölge ve günlerde mümkün oldu ğunca güneşten kaçınmalı, zorunlu olmadıkça 1100-1500 saatleri arasında dışarıya çıkılmamalıdır. Aşırı sıcaklarda gölgede bulunulmalı, ağır işler ve spor yapılmamalıdır. İnce, açık renkli bol elbiseler giyilmeli, şemsiye veya geniş kenarlı şapka kullanılmalıdır İmkanlar ölçüsünde sık duş alınmalıdır. Ağır ve yağlı yiyeceklerden kaçınmalı ve bol bol sıvı tüketilmelidir.

MİLLİYETÇİ HAREKET PARTİSİ
GEMLİK İLÇE BAŞKANLIĞI

Gemlik halkının ve partili üyelerimizin Ramazan Bayramını kutlar, sağlık, mutluluk ve huzur dolu günler geçirmelerini dileriz.

Yönetim Kurulu adına İlçe Başkanı
Osman DURDU

ÖZTÜRK TEKNİK SERVİS

Sevdikleriniz ile birlikte mutlu bir bayram geçirmenizi dileriz.

Sektöründe lider firmalar arasında yer alan Öztürk Konteyner San. ve Tic. Ltd. Şti. 1989 yılında İstanbul'da kurulmuştur. 7000 m²'lik Sancaktepe/Samandıra fabrika tesisleri ve Gemlik'teki fabrikası ile faaliyetini sürdürmektedir. Faaliyet alanları; Şantiye konteynerleri, ISO yük konteynerleri, Prefabrik bina ve Çelik konstrüksiyon imalatı olarak sınıflandırılmaktadır.
Ayrıca fabrikamızda PVC Lambri (beyaz kaplama) ve aksesuarlarının da üretimi yapılmaktadır.

Engürücük Köyü Mevkii Gençali Kavşağı No:1 GEMLİK
E-posta: gemlik@ozturkcontainer.com

KARATAŞ
DEMİR ÇELİK SAN. TİC. LTD. ŞTİ.

GEMLİK HALKININ
RAMAZAN BAYRAMINI KUTLAR,
SAĞLIKLI, MUTLU VE HUZURLU
NİCE BAYRAMLAR
GEÇİRMESİNİ DİLERİZ.

Azot Sanayi Yolu No: 272 - İSLAMKÖY / GEMLİK

GEMLİK BELEDİYESİ
1878

Ramazan Bayramının Tüm İnsanlığa
Barış, Huzur ve Sağlık Getirmesini Dilerim.

Hayırlı Bayramlar

Refik Yılmaz
Belediye Başkanı

gülen ajans

MATBAACILIK - YAYINCILIK
REKLAMCILIK - ORGANİZASYON
VE TANITIM HİZMETLERİ

Sevdiklerinizle birlikte
mutlu bayramlar dileriz

Kadife, ahşap, kristal, cam, porselen plaket, tabak, kupa ve madalya çeşitleri.

Takvim, bloknot, anahtarlık, isimlik, ajanda ve promosyon çeşitleri.

Fatura, irsaliye, gider makbuzu gibi resmi belge ve her türlü kaşe çeşitleri.

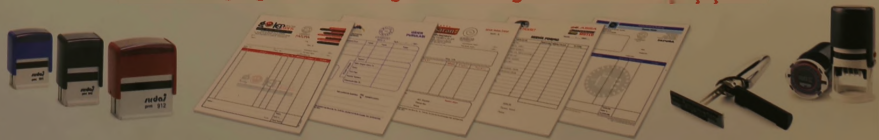

Türkiye'nin en zengin davetiye çeşitleri. Kitap, dergi, katalog ve cilt işleri.

Davetiye çeşitlerimizi görmeden karar vermeyin!

İstiklal Caddesi Bora Sokak No: 5/A GEMLİK 0 224 513 96 83

BORUSAN

Kardeşliği ve sevgiyi paylaştığımız
bir bayram dileğiyle...

Gemlik Asım Kocabıyık Camii'nin ilçemize ve
Gemlik halkına hayırlar getirmesini diler,
Ramazan Bayramınızı kutlarız.

BORÇELİK | KERİM ÇELİK | BORUSAN LOJİSTİK | BORUSAN CAT | BORUSAN MANNESMANN | BORUSAN MÜHENDİSLİK

GemlikKörfez
GEMLİK'İN İLK GÜNLÜK SİYASİ GAZETESİ

Gemlikliler, Yaşar ve Meryem Bektaş'ın oğulları Engin'in düğününde buluştu

Bektaş ve Göğüsdere ailelerinin mutlu günü

Mayıs ayının son günlerinde, Gemlikliler Bursa Sheraton Hotel'de Baytaş ve Göğüsdere Ailelerinin düğün törenlerinde biraraya geldiler.

Gemlik'in tanınmış müteahhitlerinden Yaşar Bektaş ve eşi Meryem Bektaş'ın oğlu Engin Bektaş, yaşamını Avukat Gözde Göğüsdere ile birleştirdi.

Gemlik'in tanışmış simalarının biraraya geldiği gecede, pop sanatçısı Alpay, konukları coşturdu.

Düğün öncesi açık alanda Belediye Başkanı Refik Yılmaz'ın kıldığı nikah sonrası gençler alkışlarla salona girerken, Baytaş Ailesi büyükleri Yaşar Bektaş, Osman Bektaş ve eşleriyle çocukları ve damatların sürpriz Zeybek oyunu salondaki davetlilerden tam not aldı.

Gece süresince müzik eşliğinde sahne doldu boşaldı.

Düğün sonrası genç evliler, bir ay süren Uzak doğu gezisine çıktılar. Gözde ve Engin çifti, bir ay süren balayından geçtiğimiz günlerde dönerek, evlerinde mutlu yaşamlarına başladılar.

SEVDİKLERİNİZLE BİRLİKTE

Mutlu Bayramlar Dileriz

AYDINLAR A.Ş.

AYTAŞ
Nak. Haf. Ltd. Şti.

AYDINLAR
İnş. Tur. San. ve Tic. Ltd. Şti.

AY BETON
ORTAKLIĞI

www.aydinlarmaden.com

ATASOY UNLU MAMÜLLER

Sağlıklı ve kaliteli gıda üretiminde
"Beyaz Tabak" ödülüne layık görülen
Tarihi Çarşı Atasoy Fırını
Gemliklilere hizmet vermekten
gurur duyar

**Bayramınızı kutlar,
sağlık ve mutluluklar dileriz.**

Nurettin Hocaoğlu

BÜTÜNLER MOBİLYA
BÜTÜNLER DÜĞÜN SALONU
Kilim Mobilya Gemlik Bayi

Gemlik halkının ve değerli müşterilerimizin Ramazan Bayramını kutlar, sağlık ve mutluluk dolu günler dileriz.

*Evlenenler, evini yenileyenler
size bir*
Kilim yeter

kilim® mobilya

Hürriyet Cad. No:30 - Tel: 513 65 00

BOSCH

Yaşam için teknoloji

Bize güveniniz için,
bize verdiğiniz değer için
teşekkür ederiz...

ECS LTD.ŞTİ.
Şefik YILMAZ
İstiklal Cd. No: 44 Gemlik
Tel : (0 224) 513 72 16

BAYRAMINIZ KUTLU OLSUN....

HBN 551E1 T + POP 6C6B10 O + DWK 065G60 T

TÜRKİYE'NİN 500 İSO BÜYÜK SANAYİ KURULUŞU 2008

SİZİN MEMNUNİYETİNİZ BİZİM ÖDÜLÜMÜZ

Bursa - Gemlik Kumla kavşağında bulunan Gemlik Özdilek, hem Gemlik ve çevresindeki il ilçelerdeki yerleşim birimleri için hem de seyahat edenler için keyifli alışveriş ve dinlenme merkezidir. 30.000 bin çeşit ürünün satışa sunulduğu hipermarketi, kafe-restoran kısmı ve çocuklar için Starpark eğlence merkezi ve uzmanlar denetiminde hizmet veren ücretsiz çocuk bakım ve oyun odası bulunmaktadır.

BAYRAMINIZ KUTLU OLSUN....

ÖZDİLEK HOLDİNG

Hisar Mahallesi Ilıca Altı Mevkii Kumla Bursa yol ayrımı
Tel : (0 224) 513 68 00 - 513 32 46 GEMLİK

Dünyanın en cömert ülkesi Türkiye

Türkiye, 2015 yılında millî gelire oranla en fazla insanî yardım yapan dünyanın en cömert ülkesi oldu.

2016 Küresel İnsanî Yardım Raporu'na göre Türkiye, 2015 yılında millî gelire oranla en fazla insanî yardım yapan dünyanın en cömert ülkesi oldu.

Türk İşbirliği ve Koordinasyon Ajansı Başkanlığı (TİKA), Afet ve Acil Durum Yönetimi Başkanlığı (AFAD) ve Türk Kızılayı gibi kurumları ile dünyanın neresinde olursa olsun mazlum ve mağdurların yaralarını saran Türkiye, 3.2 milyar dolar ile Amerika'dan sonra dünyada en fazla insanî yardım yapan ikinci ülke oldu.

Türkiye'yi İngiltere, AB kurumları ve Almanya takip etti.

2015 yılında AB-D'nin ardından en çok uluslararası insanî yardım yapan ikinci ülke konumuna gelen Türkiye, 2015 yılında millî gelire oran bakımından yüzde 0.37 ile dünyada en fazla insanî yardım yapan ülke oldu.

İNSANİ YARDIMLARDA GEÇEN YILA GÖRE ARTIŞ

Rapora göre dünyanın en fazla insanî yardım yapan ülkesi olan Türkiye'nin yaptığı insanî yardımlarda geçen yıla oranla yüzde 31'lik bir artış yaşandı. Türkiye'nin 2014 yılında yaptığı insanî yardım miktarı 1,6 milyar ABD doları iken, 3,2 milyar ABD doları ile geçen yıl iki katına ulaştı. 2015 yılında millî gelire oran bakımından en fazla yardım yapan ülkeler olarak Türkiye'yi Kuveyt, Birleşik Arap Emirlikleri, İsveç, Lüksemburg takip etti.

Rapora göre millî gelire oran bakımından en fazla yardım yapan ilk 3 ülkenin Müslüman ülkeler olması dikkat çekti.

ABD ise, yüzde 0.04 oran ile 19. sırada yer aldı. 2014 yılında dünyada gerçekleşen insanî yardım tutarı 25,1 milyar ABD doları iken, 2015 yılında 28 milyar ABD doları gibi rekor bir seviyeye ulaştı.

Türkiye'nin gerçekleştirdiği 3,2 milyar ABD dolarlık insanî yardım, geçen yıl dünyada yapılan yardımın yüzde 11'ini oluşturuyor.

EN ÇOK YARDIM SURİYE'YE YAPILDI

Dünyada en çok insanî yardım ise 2 milyar ABD doları ile Suriye için yapıldı. Suriye'yi 1,5 milyar ABD doları ile Güney Sudan, 1,16 milyar ABD doları ile Irak ve 1,16 milyar ABD doları ile Filistin izledi.

Türkiye, Suriye krizi mağdurları için ilk günden bu yana din, dil, ırk ayrımı yapmadan yardımlarına devam ediyor.

Bugün dünyada en çok Suriyeli sığınmacıya ev sahipliği yapan ülke olan Türkiye; AFAD, Türk Kızılayı ve TİKA gibi kurumları ile Suriyeli sığınmacılara daha rahat bir hayat sunmak için çalışmalarını sürdürüyor.

NEREDE MAZLUM VARSA TÜRKİYE TİKA ELİYLE ORADA

Son 5 yılda faaliyet coğrafyasını genişleten TİKA ise, bugün 54 ofisiyle 140'ı aşkın ülkede faaliyetlerine devam ediyor. Bu çerçevede faaliyet coğrafyasında tarımdan sağlığa, eğitimden idari sivil alt yapıların desteklenmesine kadar birçok alanda on binlerce projeyi hayat geçiren TİKA, projelerine yenilerini eklemeye devam ediyor.

TİKA, dünyanın her neresinde olursa olsun ırk, dil, din ayrımı gözetmeksizin mazlumlara el uzatıyor.

SAADET PARTİSİ

Değerli Gemlik halkının

Ramazan Bayramını tebrik eder,

esenlikler dileriz

Saadet Partisi Gemlik İlçe Başkanlığı

Başkan Ahmet Vakkas Yıldız

BAYRAMIN 2. GÜNÜ SAAT 12.oo'DE İLÇE BİNAMIZDA BAYRAMLAŞMA YAPILACAKTIR.

Büyükşehir Ramazan Bayramı'na hazır

Bursa Büyükşehir Belediyesi, vatandaşların rahat, huzurlu ve güvenli bir ortamda Ramazan Bayramı'nı yaşamaları için gereken her türlü tedbiri aldı.

Bursa Büyükşehir Belediye Başkanı Recep Altepe, tüm vatandaşların Ramazan Bayramı'nı tebrik ederek, kentte, bayramın en güzel şekilde yaşanacağına inandığını belirtti.

Büyükşehir Belediyesi tarafından tüm kentte Ramazan Bayramı'nın huzurlu bir atmosferde yaşanması adına yapılan çalışmalar kapsamında, Büyükşehir Belediyesi sınırları dahilinde Raylı Sistem ve Otobüs İşletmeciliği hizmetlerini yürüten BURULAŞ Genel Müdürlüğü vatandaşların güvenli bir şekilde yolculuk etmelerini sağlamak için önlemini aldı. Buna göre; BursaRay seferleri ve otobüs seferleri aynı şekilde devam edecek.

Arife günü ve Ramazan Bayramı süresince (1-2-3 günü dahil) 10.15 ile 18.30 saatleri arasında 2 otobüs, karşılıklı olarak, Kent Meydanı ile Hamitler Mezarlığı arasında vatandaşlara ücretsiz hizmet verecek. Hamitler'e ulaşımı sağlayan bu otobüsler, Kent Meydanı, Ulubatlı Hasan Bulvarı, İzmir Yolu, Yeni Mudanya Yolu, Filament Kavşağı, Kavaklı ve Albayrak caddeleri istikametini kullanıyor.

BUDO'nun da normal seferlerine devam edeceği Ramazan Bayramı'nda, vatandaşlar ulaşımla ilgili her türlü talep ve şikayetlerini 444 99 16 numarasıyla ulaşım hattına bildirebilecekler.

Ekipler nöbette Büyükşehir Belediyesi'nin kentte vatandaşların daha iyi ve huzurlu bir ortamda Ramazan Bayramı'nı geçirebilmeleri adına yapılan çalışmalar kapsamında; Büyükşehir Belediyesi Zabıta Daire Başkanlığı nöbetçi ekip bulunduracak. Denetimlerini sürdürecek olan Büyükşehir Belediyesi Zabıta Daire Başkanlığı'na 716 33 00 ve ALO Belediye 153 no'lu telefonlara başvurulduğu takdirde vatandaşlara yardımcı olunacak.

Bayram öncesi ve süresince (04 - 07 Temmuz tarihlerinde), vatandaşlardan şahsen veya 716 33 00 – 261 52 40 – 444 16 00 ve Alo Belediye 153 No'lu telefonlara gelen öneri ve şikayetleri anında değerlendirmek üzere yaya ve motorize ekipler oluşturuldu.

Ayrıca şehir içerisinde toplu taşıma hizmeti veren özel halk otobüsleri, minibüs, taksi ve dolmuşlar ile seyahat eden yolcuların her türlü mağduriyet ve şikayetlerinin giderilmesi amacıyla Trafik Denetleme Zabıta Amirliği'nde, şehirlerarası yolculuk yapan yolcuların şikayetlerinin değerlendirilmesi için de Şehirlerarası Otobüs Terminali'nde bulunan Terminal Zabıta Amirliği'nde nöbetçi personel görevlendirildi.

İtfaiye, 480 personelle görev başında Büyükşehir Belediyesi İtfaiye Daire Başkanlığı, bayramda da her türlü itfaiye hizmeti ve yangın ihtimaline karşı 46 ayrı grupta 480 personel ve 102 araçla görevini sürdürecek.

Vatandaşlar, ihtiyaç duyulması halinde itfaiyenin 110 numaralı yangın ihbar hattına ulaşabilecekler.

BUSKİ Genel Müdürlüğü'nün bakım ve onarım ekipleri de Ramazan Bayramı'nda hizmet verecek.

Vatandaşlar, su ve kanalizasyonla ilgili her türlü şikayetlerini 185 veya 270 24 00 no'lu telefona bildirerek, yardım isteyebilecekler. Bayram süresince Mezarlıklar Şube Müdürlüğü de defin işlemlerini aralıksız sürdüre cek ve mezarlıklar ziyarete açık olacak. Vatandaş ların her konudaki dilek ve şikâyetle rine yardımcı olmak üzere aşağıda isimleri ve telefonları belirtilen hizmet birimleri çalışma larını aralıksız sürdürecek.

ALO BELEDİYE : 153
BÜYÜKŞEHİR BLD. YENİ HİZMET BİNASI : 4441600
BUSKİ GENEL MÜDÜRLÜĞÜ : 185
İTFAİYE : 110
ZABITA : 716 33 00
TERMİNAL ZABITA KARAKOLU : 261 52 40
MEZARLIKLAR ŞUBE MÜDÜRLÜĞÜ : 188
ULAŞIM HATTI : 444 99 16

S.S. 73 NOLU GÜZEL GEMLİK OTOBÜS VE MİNİBÜSCÜLER KARAYOLU YOLCU TAŞIMA KOOPERATİFİ

Gemlik Halkının Ramazan Bayramınız kutlar, bayramın sağlık, mutluluk ve huzur dolu günler getirmesini dileriz.

YÖNETİM KURULU

Gemlik Körfez

4 Temmuz 2016 Pazartesi

Bayramda trafik yoğunluğuna dikkat!

Bayramda yol durumu nasıl olacak sorusu, Ramazan Bayramını şehir dışında geçirmeyi düşünen vatandaşlar tarafından merak ediliyor.

Bu yıl Razaman Bayramı tatilinin 9 güne uzatılaması nedeniyle bayramı tatil yaparak ya sevdileri ile geçirmek isteyenler 1 Temmuz cuma gününden itibaren yola çıktılar.

Özellikle İstanbul, Ankara ve İzmir gibi büyük şehirlerde yaşayanlar yola çıkmadan önce trafik ve yol durumunu merak ederler. Peki, Bayramda yol dururumu nasıl olacak? Ramazan Bayramı tatilinin Bakanlar Kurulu tarafından 9 güne uzatılması sonra sında bayram tatilini allelerin ve sevdiklerinin yanında geçirecek ya da bayram tatilini tatil yaparak değerlen direcek olan vatandaşlar 1 Temmuz Cuma gününden itibaren yola çıkmaya başlayacaklar.

Tatil süresinin uzun olmasından dolayı bu yılda geçtiğimiz yıllarda oldupı gibi özellikle İstanbul, bolu TEM otoyolunda trafik yoğunluğunun yaşanması bekleniyor.

BOLU DAĞI TÜNELİ ÇİLESİ BİTİYOR

Bolu Dağı tünelinin Bayramda trafiğe açılıp açılmayacağı ile ilgili Karayolları Genel müdürlüğü tarafından yapılmış bir açıklama bulun mamaktadır.Yaklaşık bir aydır devam eden bolu dağı tünel üst yapım ve onarım çalışmaları nedeniyle kapalı bulu-

nan otoyol geçişi ay sonu itibarı ile hizmete gireceği öğrenildi. Geçtiğimiz mayıs ayı içerisinde Boluu tüne mevkisindeki üst yapı çalışmaları nede niyle ulaşıma kapatılan TEM Otoyolu İstanbul- Ankara yönü Kayanaşlı abant kavşakalrı arası, 30 Haziran 2016 tarihinde trafiğe açıldığı öğrenildi.

KARAYOLLARI YOL DURUMU BÜLTENİ -

Artvin-Yusufeli yolunun 50.km.sinde meydana gelen heyelan nedeniyle trafik tek şeritten ve kontrollü olarak sağlanmaktadır. Yalova-Bursa yolunun 26-27.km.leri arasında Gemlik Sanayi Kavşağı 2.Etap Sanat Yapıları çalışmaları nedeniyle ulaşım deplase edilerek bant aktarımı yapılması nedeniyle sürücülerin trafik işaret ve işaretçilerine dikkat etmeleri gerekmektedir. Mudanya Köprülü Kavşak Yapım çalışmaları nedeniyle, Bursa-Mudanya yolunun 31-32. km'leri arası yol ulaşıma kapatılmıştır.Bu bölümde trafik akışı kavşak dışında oluşturulan servis yolundan sağlanmakta olup, Mudanya-Bursa istikametinden gelen araçlar alternatif güzergahlardan ve Orhaneli kavşağın dan U dönüşü yaparak şehir merkezine yönlendirilerek trafik akışı sağlanmaktadır.

TEM Otoyolunun Mahmutbey Doğu Kavşağı-Çamlıca Gişeleri-Gümüşova Kesimi arasındaki köprü (üstgeçit, altgeçit) ve viyadüklerde yaya korkuluklarının yenileme çalışmaları nedeniyle her gün 08:00-20:00 saatleri arasında her iki yönde emniyet şeridi ve sağ şeritler trafiğe kapatıla caktır. İzmir-Aydın Otoyolu Söke bağlantı yolunun Belevi Kavşağı-Söke Kavşağı Kesimi Aydın istikametinde üstyapı, bakım-onarım ve yenileme çalışmaları nedeniyle yol trafiğe kapatılarak ulaşım Ortaklar yolu üzerinden sağlan maktadır. Ankara Çevre Otoyolunun Ankara Kavşağı Kesiminde üst yapı onarım çalışmaları nedeniyle Sincan'dan Otoyola giriş kolu ve Eryaman Kavşağı-Eskişehir Kavşağı istikametinde sağ iki şerit trafiğe kapatılacak olup, ulaşım sol şeritten sağlanacaktır.İkinci aşamada ise Eryaman Kavşağı-Eskişehir Kavşağı istikametinde sol iki şerit trafiğe kapatılarak ulaşım sağ iki şeritten sağlana caktır.

Tüm dost ve müşterilerimizin Ramazan Bayramını kutlar, sağlık ve mutluluk dolu bir yıl geçirmelerini dileriz

PAŞA OTEL
GEMLİK
★ ★ ★

GEMLİK PAŞA OTEL TURİZM KUYUMCULUK İNŞAAT GIDA SANAYİ VE TİCARET ANONİM ŞİRKETİ

Mrk: Hamidiye Mah. İstiklal Cad. Bora Sok. No : 2 GEMLİK
Şube 1 : Hamidiye Mah. İstiklal Cad. No : 8/A GEMLİK
Şube 2 : Hamidiye Mah. İstiklal Cad. Gürle İş Hanı No : 2 GEMLİK
RAMADA OTEL : Hisar Mah. Bahçelievler Sok. No : 6 GEMLİK
Tel : 0 224 513 14 00 - 514 34 34 Fax : 514 64 00

AYRINTI

Erhan İZGİ

BAYRAM HÜZNÜ

Bayramlar bir sevincin paylaşıldığı, dostlukların, güzelliklerin, barışın yaşandığı günlerdi.

Oysa günümüzde İslam coğrafyası çeşitli nedenlerle kan ve gözyaşına boğulmuş durumda. Ya beğenme diğimiz, eleştirdiğimiz Hıristiyan dünyası ne durumda? Onu söylemeye dilim varmıyor. Gıpta ediyorum o insanların yaşamını. Kadın cinayetleri yok, tacizler yok, 8-10 yaşında erkek çocuklara tecavüz yok, hırsızlık yok, yolsuzluk yok!

Peki, ne var bu ülkelerde?

Avrupa ülkelerinde yöneticiler, dürüst, ilkeli, vatansever aynı zamanda onurlu ve gururlu, yasalara ve hukuk kurallarına sıkı sıkıya bağlı. Oturdukları koltuklardan yeri geldi mi kalkmasını bilen insanlar. Belçika havalimanı baskınında 32 kişi hayatını kaybetmiş ve ardından ülkenin içişleri, adalet ve ulaştırma bakanları istifa etmişti. Biz de 14 yıldan beri yüzlerce vatandaş terör kurban verildi, yetkililerde tıs yok. Kimse sorumluluğu üstlenmedi.

İşte diğer devlet adamlarıyla aramızdaki fark bu!

Türkiye cumhuriyetinde yaşayan 80 milyon insanın 10 milyonu mutlu, 70 milyonu mutsuz ve huzursuz yaşıyor. Birileri zenginliklerine zenginlik katarken birileri alabildiğine yoksullaşıyor. Yoksulluk sınırı her gün biraz daha tavan yapmakta...

Gelir dağılımındaki adaletsizlik içler acısı...

14 yıldan beri devam eden terör olayları nedeniyle 700 den fazla insanımız hayatını kaybetti.

Yüzlerce ocağa ateş düştü.

Çocuklar annesiz babasız kaldı.

Binlerce sakat kalan yurttaşımız acılar içinde kıvranmakta. Üniversite bitirmiş yüzbinlerce genç anasının babasının eline bakmakta... Taşeronda çalışan binlerce işçinin işine son verilmekte...

Turizmden ekmek yiyen insanlarımız perişan durumda... Turistler ülkemize gelmez olmuş. Tarım sektöründe tehlike çanları çalmakta...

İhracat durmuş; ama ithalat alabildiğine artmış. Bu nedenle cari açık kapatılması zor tehlikeli boyutlara ulaşmıştır.

Ülkeyi yönetenler hâlâ bir aymazlığın içinde yol, köprü ve cami yapma derdinde. Gerekliyse elbette bunlar yapılmalı. Gösteriş için halkı dini duygularla kandırmak için yapılmamalı. İnsanları istihdam edecek, artı değer yaratacak bir fabrika kurmaktan alabildiğine uzaklar. 14 yıldır Cumhuriyetin kurumlarını satan siyasi iktidar bunların yerine bir tane yapabildi mi? Yapamadığı gibi ülkeyi içte ve dışta 700 milyardan fazla borca soktu.

Gereksiz harcamalar, lüks, şatafat ne yazık ki Osmanlı'nın son günlerini aratmaz oldu.

Ülkede birliği, dayanışmayı, kardeşliği sağlaması gerekenler yıllardan beri toplumu ayrıştırdılar, kin ve nefret tohumları ektiler. Bunlarla da yetinmeyip komşularımızla iyi geçinmeyip barışı dinamitlediler. Bunların yaptıkları işlerin faturası önümüze çıkarılıyor.

Ne acıdır ki faturayı ödeyen zavallı halkımız oluyor. Yıllardan beri Türk halkı kan ve gözyaşı akıtmaktadır. Bu kanın ne zaman ve nasıl durdurulacağı da bilinmemektedir. Görünen köy kılavuz istemez. Siyasi iktidar tükendi ve bir açmaz da. Sonun başlangıcını yaşadıkları için de efelenmek yerine uysal kedi rolü oynamaya başladılar.

Türk halkı nice zor günleri aşmasını bilmiştir.

Bu karanlıkları da aşmayı başaracaktır. Değerli yazar Çetin Altan'ın dediği gibi yeter ki "enseyi karartma yalım." Umutsuzluğa asla kapılmayalım. Türk halkı, güzel, aydınlık ve mutlu günlere ulaşacaktır.

Bu günler uzak değil Fikret'in dediği gibi "belki yarın, belki yarından da yakın."

Bütün yurttaşlarımın bayramını yürekten kutluyor, halkımın kan ve gözyaşından uzak sevinç dolu günler yaşamasını diliyorum.

Tüm Gemlik halkının
Ramazan Bayramını
Kutlar,
sağlıklı, yaşanabilir
kentlerde
mutluluk ve huzur dolu
günler dileriz.

MİMARLAR ODASI
GEMLİK TEMSİLCİLİĞİ

YÖNETİM KURULU ADINA
İLYAS YÜCE

Gürle İş Merkezi Kat : 2 No: 76 GEMLİK
Tel : 0 224 513 38 05

Facebook'tan üç yenilik!

Facebook, kullanıcıların içerik paylaşması, kaydetmesi ve etkileşimde bulunması için yeni yollar sunduğunu açıkladı. Facebook dışındaki Beğen,Paylaş, Gönder, Takip Et, Tavsiye Et ve Kaydet butonlarının yenilenmesinin yanı sıra Chrome kullanıcıları artık tek bir tıkla web sitelerindeki içerikleri Facebook'a kaydedebiliyor ve paylaşabiliyor.

Chrome için eklenti Facebook'a Kaydet (Save to Facebook), web sitelerindeki makalelerin, videoların, tariflerin veya ürünlerin daha sonra incelenmek üzere Facebook'a kaydedilmesini sağlıyor.

İnsanlar, Facebook'a yer imi olarak kaydettikleri içeriklere herhangi bir cihazdan, istedikleri zaman erişebiliyor. Her ay 300 milyondan fazla insan tarafından kullanılan Facebook'un Kaydet özelliğini kullanıyor ve artık bu özelliği Chrome kullanıcıları da faydalanabiliyor. Facebook'ta Paylaş (Share to Facebook) sayesinde Facebook dışındaki sitelerde gezerken de Facebook'ta, Gruplarda veya Messenger'da içerik paylaşılması kolaylaşıyor. Bu ücretsiz özellikler Chrome Web Mağazası'ndan indirilebiliyor. Anlık makale entegrasyonu Önümüzdeki haftalardan itibaren Anlık Makale yayıncıları paylaşımlarının artına Beğen, Yorum Yap ve Paylaş gibi sosyal butonları ekleyebilecek. Bu butonlarla etkileşime geçenlerin sayısı da toplam beğeni ve paylaşım sayısına eklenecek. Sitelerin de Yorumlar Eklentisini kullanan yayıncıların paylaşımlarına yapılan yorumlar da web sitelerine yansıtılacak. Facebook'un diğer web sitelerindeki 'Beğen' butonundaki Facebook logosunun yerini beğenme ikonu aldı. Her iki tasarım için de niteliksel ve niceliksel testler yapan Facebook, beğenme ikonunun etkileşimi yüzde 6 artırdığını gördü. Facebook aynı zamanda tüm sosyal butonlarını da (Paylaş, Gönder, Takip Et, Tavsiye Et ve Kaydet) de güncelleyerek modernleştirdi.

Gemlik Körfez
GEMLİK'İN İLK GÜNLÜK SİYASİ GAZETESİ

11 milyon emekliye bayram sevinci

11 milyon emekli bayram öncesi çifte sevinç yaşayacak. Temmuz'da maaşlarını zamlı alacak olan emekliler, son aşamaya gelinen promosyonda anlaşmanın sağlanması ile bir kez daha bayram yapacak...

Temmuz ayı 11 milyona yakın emekliye tam bir bayram yaşatacak. Emekliler hem zam hem de promosyon ile ek gelire kavuşacak. Zamlı maaşların Ramazan Bayramı öncesi verilmesi, promosyonunda bayrama yetiştirilmesi bekleniyor. Emeklilere 900 liralık promosyon ödenmesi gündemde. Memur emeklileri yüzde 5, SSK ve Bağ-Kur emeklileri de 4 Temmuz'da açıklanacak

enflasyon oranına göre zam alacak. Temmuz ayında SSK ve Bağ-Kur emeklilerinin maaşı, bu yılın ilk 6 aylık döneminde gerçekleşen enflasyon kadar artırılacak. Zam oranı da 4 Temmuz'da enflasyon verilerinin açıklanmasıyla belli olacak.

İlk 5 aylık enflasyonun yüzde 3.15 çıkması nedeniyle, Temmuz zammının yüzde 4 civarında olması bekleniyor. Takvim'in haberine göre, yüzde 4 zam da SSK ve Bağ-Kur emeklilerinin maaşında 35 ile 152 lira arasında artış getirecek. Memur emeklileri ise Temmuz'da toplu sözleşmede belirlenen yüzde 5 zammı alacak. Toplu sözleşmede ilk 6 aylık enflasyonun yüzde 6'yı aşması halinde, memur emeklilerine fark verileceği de yer alıyor. Ancak şu ana kadar oluşan veriler, memur emeklilerinin enflasyon farkını zora sokuyor.

Bu arada zamlı maaşların Ramazan Bayramı'ndan önce ödeneceği belirtiliyor.

PEŞİN ÖDENECEK

Emeklilere ödenecek promosyonla ilgili çalışmalarda da sona yaklaşıldı. Promosyon anlaşmasının Ramazan Bayramı'na yetiştirilmesi bekleniyor. Eğer beklenti gerçekleşirse, emekliler 3 yıllık dönem için 900 lira promosyon elde edecek ve bu ödeme de Temmuz'da peşin olarak yapılacak.

İKRAMİYE ERTELENDİ

30 yılın üzerinde çalışan 408 bin memur emeklisinin, tazminat farklarını almak için beklediği yasa tasarısının Meclis görüşmeleri Bayram'dan sonraya kaldı. Komisyon süreci tamamlanan ve Genel Kurul'da bu hafta gündeme alınması planlanan tasarı Ramazan Bayramı'ndan sonraya bırakıldı. Düzenleme torba yasaya eklenecek...

Yüreğinize damla damla umut, günlerinize bin tatlı mutluluk dolsun. Sevdikleriniz hep yanınızda olsun, yüzünüz hiç solmasın. Ramazan Bayramınız Kutlu Olsun...

GİRİT ve RUMELİ TÜRKLERİ KÜLTÜR ve DAYANIŞMA DERNEĞİ

YÖNETİM KURULU ADINA BAŞKAN

AHMET ÇAKMAK

HEP BİR ARADA, SEVGİ DOLU VE HUZURLU NİCE BAYRAMLAR GEÇİRMEK DİLEĞİYLE, RAMAZAN BAYRAMINIZ KUTLU OLSUN!

ÇAKMAK

KUYUMCULUK ve TAVUKÇULUK LTD. ŞTİ.

Ramazanda günde 85 milyon pide üretildi

Ekmek Üreticileri Federasyonu Genel Başkanı Murat Kavuncu, bu sene ülkemizde ramazan ayında günde 85 milyon pide üretimi yapıldığını söyledi.

Ekmek Üreticileri Federasyonu Genel Başkanı Murat Kavuncu, 11 ayın sultanı olan ramazan ayına fırıncı esnafının pide üretimi yaptığını söyledi.

Kavuncu, bu sene ramazan ayında günde 85 milyon pide üretimi olduğunu belirtti. Türkiye genelinde alınan pide fiyatına bazı fırıncıların uymayarak haksız rekabete yol açtığını ve bunun sonucunda da pidede kalitenin düştüğünü ifade eden Kavuncu, "Bu yıl pide fiyatlarında artışa gitmedik. Pide fiyatımız 1.5 lira. Vatandaşlarımız mahalledeki fırınlar dan pide alırken fiyatlara dikkat etmesini istiyorum. Açıklamış olduğu muz fiyatların altında pide satanlardan kesinlikle almasınlar." diye konuştu.

İnsanların tüketecekleri kadar pide alması gerektiğini vurgulayan Kavun cu, şunları kaydetti: "Ramazanda günde üretilen pidenin 6 milyonu israf oldu. Bunun engellenmesi için valiliklerin, belediyelerin, özel idarelerin, sosyal yardımlaşma vakıflarının ve yardım kuruluşları nın israfa duyarlı olması lazım ve sayıları takip etmesi lazım. Bunlara dik kat edilip takip edilir se o zaman fırıncı tüketim olacak ka dar üretim yapar ve maliyetinde de satış olur. Bunun sonucunda da israfın önüne geçmiş oluruz. Fazla olan pidelerimizi ihtiyaç sahibi olan insanlarla paylaşalım." dedi

İtalyan devi Türkiye'ye dönüyor

İtalyan MSC, bu yıl Türkiye'yi güzer gâhından çıkardı. MSC Türkiye Genel Müdürü Necla Tuncel, Türkiye'den vazgeçmedikleri sadece kısa süreliğine askıya aldıklarını söyledi. Tuncel, Türkiye'nin en çok tercih edilen destinasyonlar arasında ilk sırada yer aldığını belirtti. Türkiye turlarının İzmir-İstanbul şeklinde geliştiğini vurgulayan Tuncel, "Gemi İzmir'den sonra İstanbul'a geliyordu. İzmir'den sonra Kara deniz ya da Akdeniz'de yanaşa bileceği nitelikte bir liman olsaydı alternatif buna çevrilebilirdi. Ancak bizim çapımızdaki büyüklükte bir geminin yanaşacağı liman maalesef bu kıyılarda olmadığı ve geminin manevra hızından dolayı ikinci bir limanda durması gerektiği için İzmir'i de iptal etmek zorunda kaldık" ifadelerini kullandı. Türk yolcunun MSC için özel bir potansiyel barındırdığını anlatan Tuncel, cruise gemilerine büyük talep olduğunu aktardı. Tuncel, "Özellikle Küba ve Transatlantik turlarına büyük talep var. Bu yıl Emirates ile işbirliğine gittik. Dubai kalkışlı turlarımızda İstanbul'dan Dubai'ye Emirates ile uçuracağız" şeklinde konuştu.

GEMLİK ESNAF SANATKARLAR ODASI

THE GEMLİK VARIOUS CRAFTSMEN AND TRADESMEN

Ramazan Bayramının esnaf ve sanatkarımıza,
usta, kalfa ve çıraklarımıza, tüm halkımıza hayırlı olmasını;
sağlıklı, başarılı, bereketli ve kazançlı
günler getirmesini dileriz

Yönetim Kurulu adına Başkan
İsmail BEKİ

Hamidiye Mah. 2. Kordon Boyu Alemdar Apt. ALtı No : 16 16600 GEMLİK Tel : (0.224) 513 20 18 Fax : (0.224) 514 50 10 www.gemlikeso.org

Bayram alışverişini iftardan sonra yapın

11 ayın sultanı Ramazan bitiyor. Yarın Ramazan Bayramı başlıyor. Yapılacak alışverişlere dayalı olarak Tüketiciler Birliği Başkanı Mahmut Şahin'den tüyolar aldık.

Ramazan'a sayılı gün kala Tüketiciler Birliği Başkanı Mahmut Şahin oruçlu iken alışveriş konusunda uyardı.

Oruçlu halde bayram alışverişinin kesinlikle abartılmamasını ve hatta iftardan sonra yapılmasının uygun olacağını vurguladı.

Şahin, "Bayram alışverişinde dikkatli ve seçici olmalıyız. Açlık alışverişte lüzumsuz gayretin içine sokabilir." dedi.

Halkın gıda, içecek ile diğer tüketim gereksinimi çok alma eğilimi içine girdiği Ramazan'da gereksiz şekilde ve zarar verici oranda alışverişe yönelebiliyor.

Şahin, şunları aktardı: "Ramazan'da kesinlikle aç karnına alışverişe gitmemeli ve toplu alışveriş yapmamalı. Normal zamandaki alışveriş miktarı ve davranışına göre bu ay tüketicilerin daha dikkatli olması gerek. Açlık duygusu her ne kadar fazlasını almaya itse de izin vermemeli."

İHTİYAÇ LİSTESİ ÇIKARTILMALI

Ramazan'ı ticari fırsata çevirmek isteyenlerin olabileceğini ifade eden Şahin şöyle devam etti: "Bayramı ranta dönüştürmek isteyen kesim var. Alışverişin mutlaka yapılacağını bildikleri için belli ürünlere zam yapıyorlar. Bu tuzağa düşmemek için haftalık veya 10 günlük toplu alışverişlerden kaçınmalıyız. Bu ayda, mümkün se iftardan sonra alışveriş yapılmalı. Alışverişe tok karnına gidip ihtiyacımız olanı almalıyız. Evde liste yapılmalı ve bu listeye uygun reyonlara gidilmeli. 'Ramazan bereket ayı' sözü yanlış anlaşılıyor. Bereketten kasıt bol bol alışveriş yapmakmış gibi algılanıyor. Ramazan'ın bereket ayı olması bol alışverişten değil, tevekkülden ve sabırdan geçer."

GIDALARDA SON KULLANIMA DİKKAT!

Ramazan'da yoksullara gıda yardımı yapacak olanlara da önerilerde bulunan Şahin, özellikle son kullanım tarihi geçmiş paketlere dikkat çekti. Hazır gıda paketleri alınırken genellikle fiyatına bakılmakla yetinildiğini söyleyen Şahin, "Paketlerin içinde hangi ürün var? Son kullanma tarihi geçmiş mi? Bakılmıyor! Ellerinde kalan ve tarihi geçmiş ürünleri Ramazan iaşe paketi adı altında stoklarından eritmiş oluyorlar. İhtiyacı olan insanlara tarihi geçmiş, bayat ürünleri vererek hayır işlediğimizi zannediyoruz. Halbuki Allah malın iyisinden vermeyi emreder. Bu açıdan yoksula verilecek Ramazan paketi alınırken dikkat edilmeli." dedi.

Ortaklarımızın ve Zeytin üreticilerimizin Ramazan Bayramını kutlar; esenlik, mutluluk dolu nice bayramlar geçirmelerini dileriz.

MARMARABİRLİK

S.S. 72 SAYILI GEMLİK ZEYTİN TARIM SATIŞ KOOPERATİFİ

Yönetim Kurulu Adına
Yönetim Kurulu Başkanı

İBRAHİM DEMİR

GemlikKörfez
GEMLİK'İN İLK GÜNLÜK SİYASİ GAZETESİ

RODA PORT

Ramazan Bayramınızı Kutlar, sağlık ve esenlikler dileriz.

www.rodaport.com

S.S. GEMLİK MERKEZ SU ÜRÜNLERİ KOOPERATİFİ

DOSTLUĞU, SEVGİYİ VE GELECEĞİ... AŞIMIZI, EKMEĞİMİZİ, SOFRAMIZI...
HÜZNÜMÜZÜ, ACIMIZI, YALNIZLIĞIMIZI PAYLAŞTIĞIMIZ;
BİRLİK VE BERABERLİĞİMİZİ, KARDEŞLİK VE DOSTLUĞUMUZU
EN SICAK ŞEKİLDE HİSSEDECEĞİMİZ BİR BAYRAM GEÇİRMENİZİ DİLERİZ.

YÖNETİM KURULU ADINA BAŞKAN ZEKİ HAZER
Orhaniye Mah. Kayıkhane Mevkii 44/3 A GEMLİK / BURSA

GEMLİK KÖRFEZ 43 YAŞINDA
Gemlik Körfez
GEMLİK'İN İLK GÜNLÜK SİYASİ GAZETESİ
Gece kulübünde cinayet
Denizlerimiz temiz çıktı
Hukuk Fakültesi ilk mezunlarını veriyor

Bayramda gönlünüzden
neşe, barış, sevgi eksik olmasın.

İstiklal Caddesi Bora Sokak No: 5/A GEMLİK 0 224 513 96 83

YILFERT

GEMLİK GÜBRE SANAYİİ A.Ş.®

FERTILIZER INDUSTRY INC.

RAMAZAN BAYRAMINIZ KUTLU OLSUN
GEMLİK GÜBRE SANAYİ A. Ş.

Adres: Ata Mahallesi Sanayi Caddesi No:6, 16600 Gemlik, Bursa
Tel: +90-224-519 00 70 (pbx) Fax: +90-224-519 00 85
www.gemlikgubre.com.tr
GEMLİK GÜBRE SANAYİ A. Ş. bir YILDIRIM HOLDING A.Ş. Kuruluşudur.

Sağlam ve Estetik Yapının Adı

BAYTAŞ

Ramazan Bayramınızı Kutlar, sağlık ve mutluluk dolu günler geçirmenizi dileriz

SATIŞA HAZIR BİTMİŞ PROJELER

TEB İLE % 0.55 DEN BAŞLAYAN FAİZ ORANLARIYLA

www.baytasinsaat.com.tr
TEL: 0224 513 42 21 GSM: 0535 393 77 83

BAYTAŞ ELİT EVLER

KUMLA YOLU HASANAĞA KOYU'NDA MUHTEŞEM DENİZ MANZARALI

BAYTAŞ ELİT EVLER PROJESİ 1. ve 2. ETAP İNŞAATI BAŞLAMIŞTIR

Dr. Ziya Kaya Mah. Sarışen Sok. No: 22 Baytaş İş Merkezi No: 17
Tel : 0 224 513 42 21 Fax : 0 224 513 17 94 GEMLİK
www.baytasinsaat.com.tr

Gemlik Körfez

Kuruluş:1973

GEMLİK'İN İLK GÜNLÜK SİYASİ GAZETESİ

8 Temmuz 2016 Cuma | www.gemlikkorfezgazetesi.com | 50 Kr.

Kayıkhane Balıkçı Barınağı'na balıkçılar için depolar yapılıyor

Büyükşehir'den Gemlikli balıkçıya destek

S.S. Gemlik Merkez Su Ürünleri Kooperatifi Başkanı Zeki Hazer, Büyükşehir Belediyesi Başkanı Recep Altepe'nin kendilerine verdiği sözü tutarak, Kayıkhane Balıkçı Barınağı'nı kooperatife tahsis ettiğini, buraya Gemlikli balıkçılar için 32 adet ağ ve araç-gereç deposunun yapımına başlandığını söyledi. Hazer, barınağın etrafının da tel örgüyle çevrilerek, balıkçı teknelerinin ve balıkçılara ait teknede bulunan malzemelerin konacak kameralar ile güven altına alınacağını söyledi. 4'de

Kumlalı çevre esnafı, tatilin başlamasıyla birlikte Kumla sahilinde düzensizliğini ve başıbozukluğun arttığını söyledi

Suriyeliler sahile çadır kurdu

Suriye'de yaşanan iç savaş nedeniyle Türkiye'ye sığınan 3.5 milyon Suriyelilerin bir kısmı, Şeker Bayramı'nda Kumla kumsalında çadır kurdular. 3 gün süren Şeker Bayramı nedeniyle kalabalıklaşan Küçük Kumla sahillerinde otel ve moteller de yer bulunmadı. Haberi sayfa 2'de

Güne Bakış

Kadri GÜLER
kadri_guler@hotmail.com

TATİL DÖNÜŞÜ..

Zaman yerinde durmuyor.
Ramazan ayı derken Şeker Bayramı da sona erdi.
Kamu da çalışanlar kıvak tatil yaptılar.
Tam 9 gün süren bir kıvak tatili bu.
Tatilin uzunluğu, bir de Temmuz ayının tam başına gelmesi, büyük bir kitleyi Ege ve Akdeniz kıyılarına akın ettirdi.
Bayram unutularak, vatandaş tatile çıktı.
Çıktı da gidiş bir felaketti, geliş de felaket olacak. Devamı sayfa 4'de

Kumlalı çevre esnafı, tatilin başlamasıyla birlikte Kumla sahilinde düzensizliğini ve başıbozukluğun arttığını söyledi

Suriyeliler sahile çadır kurdu

Suriye'de yaşanan iç savaş nedeniyle Türkiye'ye sığınan 3.5 milyon Suriyelilerin bir kısmı, Şeker Bayramı'nda Kumla kumsalında çadır kurdular.

3 gün süren Şeker Bayramı nedeniyle kalabalıklaşan Küçük Kumla sahillerinde otel ve motellerde yer bulunmazken, ramazan ayı nedeniyle yazlık evlerine gelmeyenler bayramın gelmesiyle birlikte yazlıkları doldurdular.

Suriyeli bir grup aile, çoluk çocuk, Kumla sahilinde yanlarında getirdikleri çadırları kumsala kurarak tatilini burada geçirdiler.

Çocuklar ve kadınlar çadırlarda yatarken, erkekler de kumların üzerine yaydıkları örtülerin üzerinde uyuyarak geceyi geçirdiler.

ÇEVRE ESNAFI RAHATSIZ OLDU

Gazetemizi arayan Kumlalı çevre esnafı, tatilin başlamasıyla birlikte Kumla sahilinde düzensizliğini ve başıbozukluğun attırdığını, Bursa Büyükşehir Zabıta ekiplerinin kontrolünde olan kıyıların, saat 17.oo den sonra görevlilerin gitmesiyle tüm gezi yollarının seyyar satıcılarla doldu ğunu, uyuşturucu satışlarının herkesin gözü önünde yapıldığını söylediler.

Gazetemizi arayan esnatlar, *"Bu yetmezmiş gibi bir de Suriyeliler Kumla'ya gelmeye başladı. Yanlarında getirdikleri küçük çadırları kumsala kurarak, gecelerini burada geçiriyorlar. Yiyip, içip, pisliğini kumların üzerine atıyorlar. Kumla'da bu yaz böyle giderse, çok sıkıntı yaşanır. Bir kere belediye yok Kumla da. Polis geziyor ama, sahile çadır kuranlara bile ses çıkarmıyorlar. Böyle şey olur mu? Herkes istediği gibi davranırsa güzel Kumla'nın ahengi bozulur. Sezonun başında gerekli önlemlerin alınması lazım."* dediler.

Bayram tatili nedeniyle yükünü alan Küçük Kumla da sahil yolu gezi saatlerinde kalabalıktan yollarda yürünemiyor.

Protokol bayramlaşmada buluştu

İlçe protokolü vatandaşlarla Şeker Bayramı nedeniyle Sosyal Yaşam Merkezi'nde yapılan bayramlaşmada biraraya geldi.

Sosyal Yaşam Merkezi Düğün Salonu'nda gerçekleşen bayramlaşma törenine AKP Milletvekili İsmail Aydın, Kaymakam Cahit Işık, Garnizon Komutanı Pd.Kur.Alb. Namık Kemal Çil, Belediye Başkanı Refik Yılmaz, Cumhuriyet Başsavcısı Ömer Mete, Emniyet Müdürü Cafer Gündoğdu, Milli Eğitim Müdürü Mehmet Duran, İlçe Müftüsü Muammer Turan vatandaşlar birbirlerinin bayramını kutladılar.

Bayramlaşmaya resmi kurumlar yanı sıra sivil toplum kuruluşlarının temsilcileri de katıldı.

Ticaret Borsası Başkanı Özden Çakır, Ziraat Odası Başkanı Ali Çelik, Muhtarlar, AKP İlçe Başkanı Zafer Işık, MHP İlçe Başkanı Osman Durdu, Belediye Başkan Yardımcıları Ahmet Avcı ve Kadir Erol ve Belediye Meclis üyeleri de katıldı.

Gemlik Belediyesinin ev sahipliğinde gerçekleşen organizasyonda, kokteyl sonrasında Belediye Başkanı Refik Yılmaz, bayramlaşmaya katılan çocuklara oyuncak dağıttı.

Ramazan Bayramı kutlamaları, program gereği Emniyet Müdürlüğü ve Jandarma Bölük Komutanlığının ve Şehit Ailelerinin ziyaretleriyle sürdü.

6 günlük kaza bilançosu : 93 ölü 288 yaralı

Bayram tatilinin 6'ncı gününde yurt genelinde karayollarında meydana gelen trafik kazalarında 93 kişi yaşamını yitirdi, 288 kişi yaralandı. Bakanlar Kurulu kararıyla Ramazan bayramının arife günü olan 4 Temmuz pazartesi ile ardından 8 Temmuz cuma gününü kamu personelinin idari izinli sayılmasıyla 9 güne çıkan Ramazan Bayramı tatilinde kentler boşaldı. Başta İstanbul olmak üzere büyük kentlerden sahillere 1 Temmuz cuma akşamından başlayan 'bayram göçü' arife gününe kadar sürdü. TEM başta olmak üzere şehirlerarası yollarda trafik zaman zaman kilitlenirken, uyarılara ve alınan önlemlere karşın trafik kazalarıyla yollar yine kan gölüne döndü.

GÜN GÜN KAZALAR

Yurt genelindeki karayollarında geçen cuma akşamından bugün saat 17.00'ye kadar meydana gelen kazalarda 93 kişi yaşamını yitirdi, 288 kişi de yaralandı. En fazla kaza 26 kişinin öldüğü 72 kişinin yaralandığı pazar günü meydana geldi. Gün gün kaza bilançosu şöyle:

1 TEMMUZ: Cuma günü Sakarya, Bursa ve Denizli'de meydana gelen 3 kazada 9 kişi yaralandı

2 TEMMUZ: Cumartesi günü Bolu, Antalya, Kayseri, Aydın, Kocaeli, Şanlıurfa, Trabzon ve Bursa'da ölümle sonuçlanan kazalar da 13 kişi yaşamını yitirdi. Bolu'da tünel girişine çarpan TIR'da 5 kişi yanarak can verdi. Ölümlü kazalarla diğer kazalarda toplam 29 kişi yaralandı.

3 TEMMUZ: Pazar günü Sinop, Bursa, Antalya, Denizli, Niğde, Aydın, Bilecik, Isparta ve Mersin'de ölümle sonuçlanan kazalarda 26 kişi yaşamını yitirdi. Sinop'taki kazada 5, Bursa'daki kazada 4, Antalya, Denizli, Aydın, Niğde, Bilecik'teki kazada 2'şer kişi öldü. Bu kazalar ve aynı gün meydana gelen trafik kazalarında 72 kişi yaralandı.

4 TEMMUZ: Ramazan Bayramı arifesi pazartesi günü Samsun, Kahramanmaraş, Kayseri, Adıyaman, Sakarya, Bayburt Muğla, Şanlıurfa ve Kastamonu'da meydana gelen kazalarda 19 kişi yaşamını yitirdi. Samsun'daki kazada 4, Kahramanmaraş'taki kazada 3 kişi öldü. Pazartesi günü ölümle sonuçlanan kazalar ve diğer kazalarda 48 kişi yaralandı.

5 TEMMUZ: Bayramın ilk günü olan salı günü Bolu, Konya, Antalya, Çorum, Denizli, Tekirdağ, Sivas, Bursa'da meydana gelen kazalarda 11 kişi yaşamını yitirdi 57 kişi yaralandı.

*6 TEMMUZ: Bayramın 2'nci günü olan çarşamba günü Antalya, Sakarya, Kırıkkale, Aydın, İzmir, Manisa, Kahramanmaraş, Kocaeli, Kastamonu, Gaziantep, Konya ve Karabük'te meydana gelen kazalarda 11 kişi yaşamını yitirdi, 37 kişi yaralandı.

*7 TEMMUZ: Bayramın 3'üncü günü olan perşembe günü saat 17.00'ye kadar Kocaeli, Kırıkkale, Adana, Elazığ, İzmir, Denizli, Zonguldak, Muğla, Adiyaman, Sakarya ve Isparta'da meydana gelen 13 ayrı kazada 13 kişi yaşamını yitirdi, 36 kişi yaralandı. Kocaeli Kartepe'deki kazada 4 kişi öldü, 1 kişi yaralandı. - İstanbul

Tek tıkla bilgileriniz çalınabilir

Uzmanlar, şirket bilgilerinin çalınmasının önüne geçmek için bilinmeyen adreslerden gelen e-postaların açılmamasını tavsiye ediyor.

PARA TALEP EDİP NOT GÖNDERİYOR

Bilgisayar korsanlarının oluşturabileceği tehditlere dikkat çeken Bursa Siber Suçlar Mücadele Müdürlüğü Başkomiseri Suat Dilber, "İşletmelerin ve kişisel bilgisayarları bloke edecek şekilde para talep etmek suretiyle fidye yazılımı kurulumu son yıllarda artıyor. Bir şekilde bu durumun artan suç dosyası var bu durum iki şekilde oluyor. 1'inci maillerimize gelen fatura mesajlarıyla genellikle bize fatura bilgileri gelen operatörlerden mesaj gönderir gibi mail atarak mailin uzantısı DOCX gibi görünüyor. Ama bu gönderilen sahte fatura bilgilendirme mailinde gizlenmiş fatura kurulum dosyası var fatura ekinde özellikle fatura mailinde ön izlemede beklentilerin daha üstünde bir rakam yazılıyor ve ayrıntıları görmek için tıklayınız deniliyor. Mailde gönderilen ek dosyayı tıkladığınızda iş işten geçmiş oluyor. Şifreleme işlemi yapıldıktan sonra yazılımı gönderen kişi, yani fidyeci, ele geçirdiği bilgisayarın ana ekranına yazı bırakıyor. Bilgisayarına açıklardan faydalanarak girdim. Bilgisayarınızın önemli bilgilerinin tamamını yedekledim ve kriptoladım. Kriptoları açabilmek için mutlaka bana ihtiyacınız var. İstediğim kadar ücret gönderirseniz sisteminizi tekrar eski halinize getiririm diyerek not yoluyor." şeklinde konuştu.

ATM'de sıkıyan bozuk paraları biriktirdi

Özel bir bankanın nakit işlem sorumlusu olarak çalışan M.Y., ATM'de sıkışan bozuk paraları biriktirmeye başladı. Paralar 100 TL olunca kasada bütünleyip zimmetine geçirdi. İstanbul'da bir bankada çalışan M.Y.'nin bozuk para oyunu başını büyük belaya soktu. Özel bir bankanın Mahmutbey Şubesi'nde nakit işlem sorumlusu olarak çalışan M.Y., ATM'de sıkışan bozuk paraları biriktirmeye başladı. Bu durumu bankaya bildirmeyen M.Y., topladığı bozuk paralar toplam 100 TL olunca kasada bütünleyip zimmetine geçirdi.

Olay fark edilince M.Y. 100 TL'yi bankaya geri ödedi. Ancak yasal işlem başlatan banka yönetimi suç duyurusunda bulundu. Savcılık da M.Y. hakkında zimmet suçundan 6 yıldan 12 yıla kadar hapis talebiyle dava açtı.

6 YIL HAPİS CEZASI

Yargılama sonucunda mahkeme, olayın banka tarafından basit bir denetimle ortaya çıkarılabilir nitelikte bulunduğunu ve bankaya yönelik hileli yöntemler kullanılmadığı gerekçesiyle dosyayı 'basit zimmet' kapsamına aldı. Sanığın bankamatikte sıkışan bozuk paraları kasaya koyarak karşılığında banknot olarak 100 TL'yi zimmetine geçirdiğini belirten mahkeme, M.Y.'yi 6 yıl hapis cezasına çarptırdı.

Asılsız bomba ihbarı yapan 3 kişi gözaltında

Bursa'da, lunaparkta asılsız canlı bomba ihbarı yaparak paniğe neden olan 3 kişi, gözaltına alındı.

Bursa'da, luna parkta asılsız canlı bomba ihbarı yaparak paniğe neden olan 3 kişi, gözaltına alındı. Çocuk Şube Müdürlüğü'ne teslim edilen şahıslar, işlemlerinin ardından adliyeye sevk edilecek.

OLAY

İddiaya göre, gece, S.A. (16), S.Ç. (16) ve A.S. (17) isimli şahıslar, kendi aralarında ve vatandaşlar ile kavga ettikleri gerekçesiyle, güvenlik görevlileri tarafından dışarı çıkartıldı. Bu sırada içlerinden biri, "Canlı bomba var" diye bağırdı. Bunu duyan vatandaşlar koşuturmaya başladı. Kısa süreli kargaşada, tel örgülerinden atlamak isteyen bazı vatandaşlar düşmek suretiyle hafif şekilde yaralandı. İhbar üzerine polis ve 112 Acil Servis ekipleri olay yerine sevk edildi. Yapılan araştırmada, ihbarın asılsız olduğu ortaya çıktı.

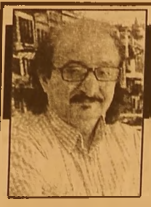

Güne Bakış

Kadri GÜLER
kadri_guler@hotmail.com

TATİL DÖNÜŞÜ...

Bayram öncesi Orhangazi - Gemlik Bursa arası araçların yoğunluğu nedeniyle tam bir rezalete dönüştü.

Osmangazi Köprüsü'nün 4 dakika da geçilmesi bir şeye yaramadı.

Bilhassa İstanbul plakalı lüks araçlar, birinci viteste, Dürdane rampasında iflas ettiler.

Birçoğu su kaynatarak, yollarda kaldı.

Bu sıkıntı bayram süresince de devam etti.

Bursa İzmir çevre yoluna kapağı atan, kaybettiği zamanı, gaza basarak gidermeye çalıştı.

Bayram günü de bu yoldaki sıkıntı devam etti.

Beni arayanlar Dörtyol kavşağındaki trafik ışıklarının trafiğin sıkışmasına neden olduğunu söylüyorlar.

Dörtyol'daki trafik ışıkları, Gemlik'ten Bursa yönüne çıkan araçlar için konmuş olabilir.

Burada yapılacak bir düzenleme ile ışıklar kalkarsa, trafiğin akışı hızlanır.

Karayollarının bu konuya olumlu bakmadığı haberleri geliyor kulaklarıma.

Öyleyse, Bursa Büyükşehir Belediyesi ve Gemlik Belediyesi bu konuyu gündeme alabilir.

Çözüm bulmak bu kadar zor olmasa gerek.

Geçtiğimiz günlerde Küçük Kumla sahilindeki başıbozukluğu ele almıştım.

Bayram süresince bu başıbozukluk sürdü.

Sahil yolundaki seyyar satıcıların, saat 18.00 sıralarında zabıtanın ortalıktan çekilmesiyle, bütün yola yayılmaları tepki yaratıyor.

Esnaf, gündüz görev yapan Büyükşehir Zabıtasının nöbetinin bitmesinden sonra yerine gelenlerin olmadığını, bu başıbozukluğun nedeninin bu olduğunu söylüyor.

Bir de bayram süresince bizim buralara pek uğramayan Suriyeli göçmenlerini kumsallarda çadır kurarak kafalarına göre takılması da sorun olmuş.

Herkes istediği yere tezgah açar, istediği yere çadır kurarsa, vay halimize.

Yaz geldi ama, Kumla sahilinde sağlıklı tuvalet sorunu yine çözülmedi.

Çay bahçeleri arasına yapılan uydurük tuvaletler sizce turistik bir yere yakışıyor mu?

Köprü başındaki tuvalet ise dedem Korkuttan kalma.

Büyükşehir Belediyesi zorunlu ihtiyaç olan tuvalet konusunu gündemine almalı.

Gemlik ve kıyıları, neden bir Marmaris bir Bodrum veya Antalya kıyıları gibi olmasın.

Bu iş bu kadar zor mu?

Bugün biz yine iş başındayız.

Göreve devam.

Büyükşehir'den Gemlikli balıkçıya destek

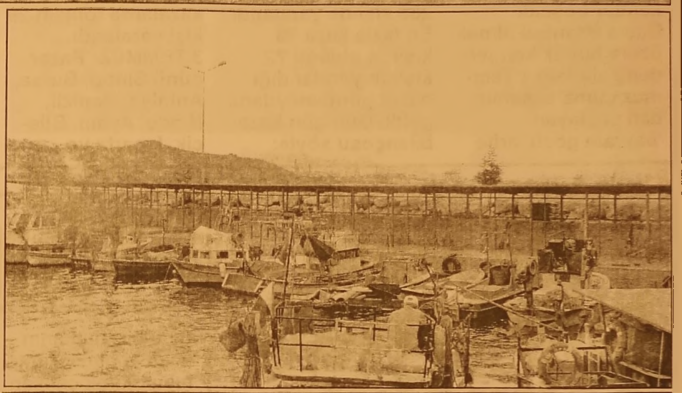

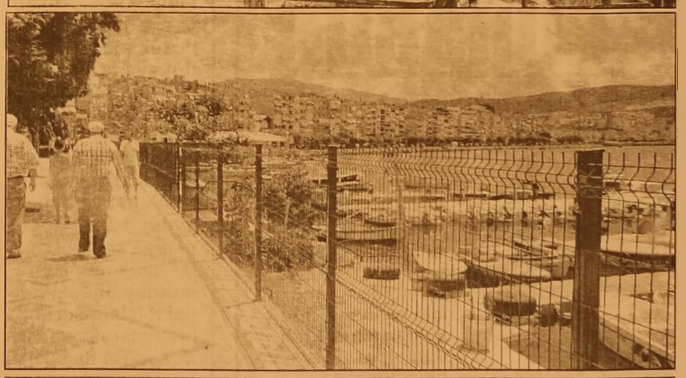

Bursa Büyükşehir Belediye Başkanı Recep Altepe Gemlikli balıkçılara verdiği sözü yerine getirerek, Balıkçı Barınağı'nda balıkçılar için ağ ve araç gereç depoları yapıyor.

Uzun süredir Kurşunlu ve Gemlik Balıkçı Barınağı'nın balıkçılara ait olduğu konusunda mücadele yürüten S.S. Gemlik Merkez Su Ürünleri Kooperatifi yönetiminin girişimi olumlu sonuç verdi.

S.S. Gemlik Merkez Su Ürünleri Kooperatifi Başkanı Zeki Hazer, bugüne kadar hiçbir belediye başkanının balıkçıların sorunlarına eğilmediğini belirterek, Bursa Büyükşehir Belediye Başkanı Recep Altepe'nin Kayıkhane Balıkçı Barınağı'nı kendilerine bıraktığını ve buraya istedikleri ağ ve araç gereç depolarının yapımına başlandığını söyledi.

Zeki Hazer, şöyle konuştu:

"Gemlikli balıkçıların sorunları bizden önce küçük kıyaklarla gideril miş gibi yapılmış ancak hiçbir sorun çözülmemiş. Bizim girişimlerimiz sonucu istekleri mizi Bursa Büyükşehir Belediye Başkanı Recep Altepe'ye ilettik. Sahil Hizmetleri Daire Başkanlığının da destekleriyle isteklerimiz yerine getiriliyor. Kayıkhanede bulunan küçük balıkçı barınağının mezbelelik halden çıkarılarak temizlendi. İstediğimiz 32 adet depo[illegible]n yapımına başla[illegible]. Ayrıca balıkhane barınağının çevresi tel örgülerle kapatıldı. Yakında güvenlik kameraları konulacak. Böylece barınağa tekneleri ni bırakan balıkçıların tekneleri ve teknelerindeki ağları daha güvenli olarak korunacak. Ayrıca barınak içinde bulunan 2 adet küçük botlar için yapılan şişme iskelelere bir yenisi daha yapılarak ihtiyaç sahiplerinin hizmetine sunulacak. Büyükşehir Belediye Başkanı Recep Altepe ve Sahil Hizmetleri Daire Başkanı Hakan Bebek'e Gemlikli balıkçılar olarak teşekkür ediyoruz"

BİL OKULLARI

"Köklü bir geçmişten, Aydınlık geleceğe.."

"BİL"inçli velinin tercihi

DÜNYA İNOVASYON OKULU ORHANGAZİ'DE AÇILIYOR!

ANAOKULU • İLKOKUL • ORTAOKUL

bilorhangazi www.bilokullari.com.tr | 444 5 245

0 224 573 23 24

İSTANBUL AYDIN ÜNİVERSİTESİ

5 Günde 435 Bin 115 Araç Osman Gazi Köprüsü'nden geçti

İstanbul-İzmit arası mesafeyi 3 saate düşüren ve bayram süresince ücretsiz olacağı açıklanan Osman Gazi Köprüsü'nden 5 günde 435 bin 115 araç geçiş yaptı. Cumhurbaşkanı Recep Tayyip Erdoğan ve Başbakan Binali Yıldırım'ın katılımıyla açılan ve bayram süresince ücretsiz olacağı açıklanan Osman Gazi Köprüsü'nden 5 günde 435 bin 115 araç geçiş yaptı.

SÜRÜCÜLERİN EN ÇOK KULLANDIĞI GÜZERGAH OLDU

İstanbul-İzmit arası mesafeyi 3 saate düşüren Osman Gazi Köprüsü, açıldığı günden beri tatil yoluna düşen sürücülerin en çok kullandığı güzergah oldu.

5 GÜN BOYUNCA 435 BİN 115 ARAÇ GEÇTİ

Cumhurbaşkanı Recep Tayyip Erdoğan ve Başbakan Binali Yıldırım'ın katılımıyla açılan ve bayram süresince ücretsiz olacağı açıklanan Osman Gazi Köprüsü, 5 gün boyunca 435 bin 115 aracın Körfez'in diğer yakasına ulaşmasını sağladı.

Araç geçiş sayılarını sosyal medya hesabından paylaşan Kocaeli Valisi Hasan Basri Güzeloğlu, 1 Temmuz itibariyle Dilovası-Yalova arasında 435 bin 115 aracın geçiş yaptığını duyurdu.

Meteorolojiden Bursa için uyarı

Güney Ege ve Batı Akdeniz'de mevsim normallerinin 2 ila 4 derece üzerinde, diğer yerlerde mevsim normalleri civarında seyredecek.

Rüzgarın, genellikle kuzey ve kuzeydoğu yönlerden, Doğu Akdenizkıyıları, Güneydoğu Anadolu ile Doğu Anadolu'nun güneydoğusunda batı ve güneybatı yönlerden hafif ara sıra orta kuvvette, Marmara'nın güneyi, Kıyı Ege, Batı Akdeniz kıyıları, İç Anadolu'nun güney ve doğusu ile yağış alan yerlerde yağış anında kuvvetlice (30-50 Km/sa) esmesi bekleniyor.

Öte yandan Meteoroloji yetkililerinden edinilen bilgiye göre Bursa'da bugün ve yarın gök gürültülü sağanak yağış etkili olacak, sıcaklıklar ise ortalama 29 derece.

'Gemlik Körfez' www.gemlikkorfezgazetesi.com

43 YILLIK TECRÜBEMİZLE HİZMETİNİZDEYİZ

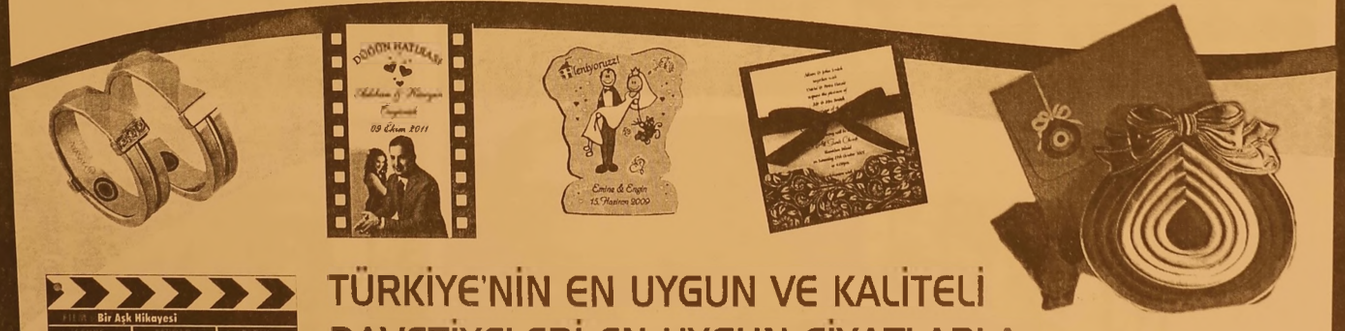

TÜRKİYE'NİN EN UYGUN VE KALİTELİ DAVETİYELERİ EN UYGUN FİYATLARLA...

DAVETİYE BİZİM İŞİMİZ...

EN GÜZEL GÜNLERİNİZ İÇİN ÖZEL TASARIMLAR...

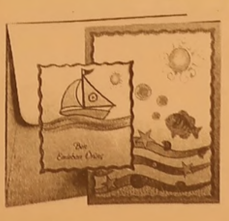

Gülen Ajans

MATBAACILIK - REKLAMCILIK - ORGANİZASYON VE TANITIM

İstiklal Cad. Bora Sok. No:5/A GEMLİK

Tel : 0 224 513 96 83

- FATURA
- SEVK İRSALİYESİ
- TAŞIMA İRSALİYESİ
- KARTVİZİT & KAŞE
- HEDİYELİK EŞYA
- KATALOG
- CILT İŞLERİ
- DAVETİYE
- DÜĞÜN & NİŞAN
- SÜNNET AÇILIŞ
- ORGANİZASYON
- PLAKET & KUPA
- DERGİ, KİTAP
- BALON

Gemlik Körfez
GEMLİK'İN İLK GÜNLÜK SİYASİ GAZETESİ

Giresun'daki askeri helikopter kazasında ölenlerin acısı Gemlik'e de düştü

Didem öğretmen helikopter kazasında hayatını kaybetti

Giresun'da meydana gelen askeri helikopter kazasında ölenler arasında bulunan Didem Bayhan'ın Gemlik Ticaret Meslek Lisesi ve Atatepe Anadolu Meslek Lisesinde öğretmenlik yapmış olduğu öğrenildi. Ramazan Bayramının birinci günü Giresun bölgesindeki karakollara bayramlaşmaya giden komutanların bulunduğu askeri helikopter Tohumluk yaylasına düşmüştü. Askeri helikopterde bulunan Jandarma Bölge Komutanı Mustafa Doğru ve

Didem Bayhan

eşi Nuran kızı Berrin Doğru, İl Jandarma Komutan vekili Yarbay Sadettin Şahin ve eşi Nihal Şahin, Tuğgeneralin Kurmay Başkanı olan Binbaşı Ünal Bayhan'ın Gemlik'te öğretmen olan eşi Didem Bayhan, Astsubay Uzman Çavuş Adem Kara'nın eşi Semra Kara, helikopter pilotu Yüzbaşı Hilmi Özer hayatını kaybetti. Helikopter kazasında hayatını kaybedenler arasında bulunan Didem Bayhan Gemlik Ticaret Meslek Lisesi Atatepe Anadolu Meslek Lisesinde öğretmenlik yapmıştı. Ünal ve Dedim Bayhan'ın çocukları Erdal ve Işıl Bayhan ise yaralılar arasında bulunuyor.

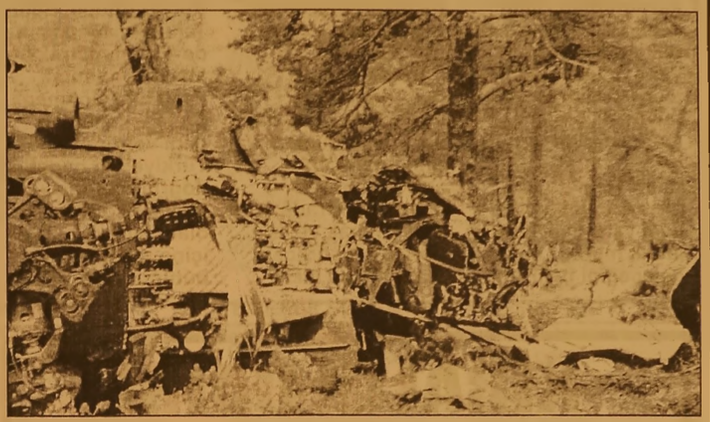

Okulda "özel" teşvik şartları değişti

Milli Eğitim Bakanlığı (MEB), eğitim teşvikinde bazı şartları değiştirdi. Devlet, özel okullar da öğrenim görecek öğrencilere belli şartlar altında destek veriyor. Destek başvuruları için geri sayım başladı. En yüksekten alta doğru Milli Eğitim Bakanlığı (MEB), özel okullarda okuyan öğrencilere verilen eğitim-öğretim desteğine ilişkin koşulları ve puanları yeniden belirledi. Bu konudaki yönetmelik değişik liği geçtiğimiz günlerde Resmi Gazete'de yayınlandı. Bakanlık teşvik verilecek öğrencinin belirlenmesinde ailenin gelir durumunu, öğrencinin başarısını ve katıldığı yarışmaları dikkate alarak puanlama yapıyor. Puanı en yüksek öğrenci den başlayarak kontenjan kadar öğren ciye teşvik veriyor. Gelirde taban yükseldi Teşvik alacak öğrencinin belirlenmesinde ailenin toplam geliri önemli rol oynuyor. Daha önce aileye, geliri 1000 TL'den az ise 340 ile en yüksek puan veriliyordu. Bu yü ise 5000 TL'den az geliri olan ailelere en yüksek olan 350 puan verilecek. Ailenin geliri 5001 TL ile 6500 TL arasında ise kazanacağı puan 250 olacak. Toplam geliri 6501 ile 8000 TL arasında olanlar 200, 8001 TL ile 9500 TL arasındakiler 150, 9501 TL ile 11.000 TL arasındakiler 100,11.001 TL ile 12.500 TL arasındakiler ise 50 puan alacak. Toplam geliri 12.501 TL ile daha fazla olanlar ise en fazla 20 puan kazanabilecek.

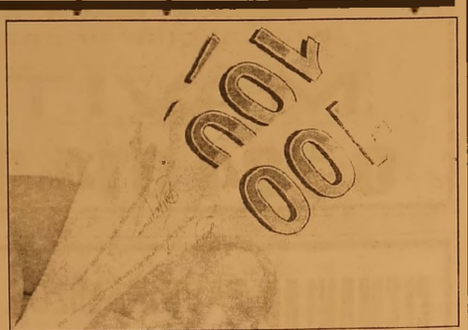

Türk yapımı Sikorskyler geliyor

Bilim, Sanayi ve Teknoloji Bakanı Faruk Özlü, 109 Sikorsky helikopteri Türkiye'de üretile ceğini söyledi. Bilim, Sanayi ve Teknoloji Bakanı Faruk Özlü, Giresun'daki askeri helikopter kazasına ilişkin, "Sanki bana kullanım hatası gibi geliyor. Uygunsuz hava şartlarında kullanım hatası gibi geliyor. Normalde bu helikopterler son derece güvenilir. Son derece tercih edilen helikopterlerdir. Envanteri mizde çok sayıda var." dedi. Normalde bu helikopterler son derece güvenilir. Son derece tercih edilen helikopterlerdir. Envanteri mizde çok sayıda var." dedi. Yığılca ilçesinde düzenlenen

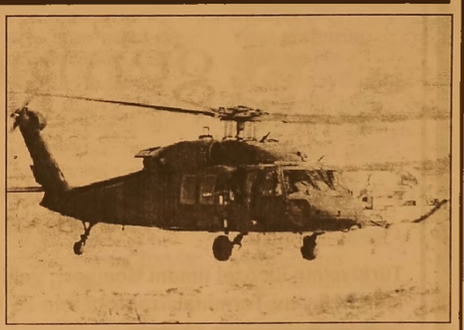

bayramlaşma törenine katılan Özlü, burada vatandaş ların sorunlarını dinledi, ilçeye yapılan yatırımlarla ilgili bilgi paylaştı. Daha sonra Akçakoca ilçesine geçen Özlü, belediye önünde gerçek leştirilen bayram laşma programının ardından, Belediye Başkanı Cüneyt Yemenici'yi maka mında ziyaret etti. Burada, Giresun'da düşen askeri helikoptere ilişkin gazetecilerin sorularını yanıtlayan Bakan Özlü, şunları kaydetti: "Bunlar Sikorsky tipi helikopter. Türk Silahlı Kuvvetleri'nin elinde en çok tercih edilen helikop terdir. Sikorsky helikopter firmasıyla bir anlaşmamız var, bu helikopterlerin Türkiye'de yapımına yönelik olarak. 109 helikopteri Türkiye'de üreteceğiz, 3,5 milyar dolar projemiz var. Bu proje devam ediyor"

KAŞEDE BEKLEMEK YOK
KALİTELİ KAŞELER UYGUN FİYATLARLA
1 SAATTE TESLİM EDİLİR
GÜLER AJANS
MATBAACILIK - YAYINCILIK - REKLAMCILIK

Istiklal Caddesi Bora Sokak No : 5/A
Tel : (0.224) 513 96 83 GEMLİK

Bursa kendi astronotunu yetiştirecek

Bursa Büyükşehir Belediyesi tarafından 30 milyon lira harcanarak Bursa'ya kazandırılan Bilim Teknoloji merkezi, 90 milyon lira yatırım yapılan Gökmen projesiyle dünyanın en büyük ilk 5 bilim merkezinden biri olacak.
Bilim Teknoloji Merkezinin yapılan yeni yatırımla 120 liralık merkez haline geleceğini belirten Bursa Büyükşehir Belediye Başkanı Recep Altepe, "Gençlerimiz bu çatı altın da teknolojik nimetlerden istifade edecek. Önümüzdeki yıl bunlar toparlandığında burası çocuklarımızın uzayla ilgili tüm merakla rını gidereceği, astronotların merakını burada oluşturacak ve astronot yetiştirecek olan önemli bir merkez olmuş olacak" dedi.
Bursa Büyükşehir Belediye Başkanı Recep Altepe, Bilim Teknoloji Merkezin de 13 bin metrekare alanda yapımına başlanan Gökmen projesi hakkında bilgi verdi. Altepe, Türkiye'nin hedefleri doğrultusunda kendisine özgüveni olan, bilgiyi, bilimi içine sindirmiş ve bunu pratik uygulamaya dökebilen genç nesiller yetiştirmenin en büyük hedefleri olduğunu ve bu sebeple dünyayı tarayıp bilim teknoloji merkezini kurduklarını ifade etti. Altepe, "Başımıza icat çıkartan kreatif gençler oluşturalım ki, bizler yeni şeyler yapalım, yeni cihazlar yapalım, yeni ürünler üretelim, dünya markası cihazları bizler üretelim. Hedefleri olan bir Türkiye için bunlar çok önemli" dedi. 300'ün üzerinde düzenekle şuanda dünyanın en iddialı bilim merkezleri arasında bulunan Bursa Bilim ve Teknoloji merkezin de 90 milyon liralık yeni yatırımın müjdesini veren Altepe, "Burada şimdiye kadar 30 milyon liralık bir yatırım var. Bu yatırımın ardından 90 milyon liralık ilave ek bir yatırım daha geliyor. Bunun 60 milyonu Bilim ve Sanayi Bakanlığı ve TUBİTAK, diğer 30 milyon lirası ise BTSO' tarafından yapılıyor. Yapılan bu yatırımlarla 120 milyon liralık bir merkez haline geliyor. Böylece dünyadaki en önemli ilk 5 merkez arasına girecek."

KİRALIK DAİRE
KÜÇÜK KUMLA'DA
ÖZ YAPIKURANLAR
SİTESİNDE
EŞYALI KİRALIK DAİRE
0 535 378 18 00

KAYNAKÇI ARANIYOR
Gemlik'te faaliyet gösteren
%100 Hollanda sermayeli
makina imalatı yapan fabrikamız
için aşağıdaki
niteliklere sahip personellere
ihtiyacımız vardır;
Meslek Liselerinin metal işleri
bölümünden mezun,
Gazaltı, argon, elektrik ark veya
tozaltı kaynak makinasını
aktif olarak kullanabilen
Tercihen kaynakçı sertifikası olan
Teknik resim okuyabilen
22 - 45 yaş arasında, Askerliğini
yapmış, tercihen evli,
Kaynakçılar aramaktayız.
MAVITEC
0 224 514 04 00

gemport
Gemlik Liman ve Depolama İşletmeleri A.Ş.
GEMPORT 35 Terminal Traktör Operatörü istihdam edecek!
Türkiye'nin ilk özel limanı Gemport, yeni limanı için aldığı 16 yeni Terminal Traktörü için 35 Terminal Traktör Operatörü istihdam edecek.
İstihdam için Gemlik'te ikamet eden adaylar öncelikli olarak değerlendirilecek olup, değerlendirme aşağıda belirtilen kriterlere göre yapılacaktır.
○ En az lise mezunu (Tercihen Makine, Motor, Mekatronik, Elektrik- Elektronik, İş Makinaları bölümleri),
○ 35 yaşını aşmamış,
○ Terminal Traktör İş Makinası kullanma sertifikasına sahip,
○ Tercihen Terminal Traktör Operatörü olarak minimum 1 yıl deneyimli,
○ Tercihen ağır vasıta veya iş makinası kullanmış olmak,
○ Ekip çalışmasına yatkın, hızlı öğrenebilen, problemleri analiz edebilen, sorumluluk sahibi,
○ Bursa ve/veya Gemlik'te ikamet eden/edebilecek,
○ Vardiyalı çalışabilecek,
○ Erkek adaylar için askerlik ile ilişiği bulunmayan.
İlgilenen adayların özgeçmişlerini hr@gemport.com.tr adresine iletmeleri rica olunur.

ELEMANLAR ARANIYOR
FABRİKAMIZDA ÇALIŞACAK
BAY - BAYAN VASIFSIZ
ELEMANLAR ARANIYOR
VERONA MERMER
TEL : 514 20 21

KAŞEDE BEKLEMEK YOK
KALİTELİ KAŞELER UYGUN FİYATLARLA
1 SAATTE TESLİM EDİLİR

GÜLER AJANS
MATBAACILIK - YAYINCILIK - REKLAMCILIK
İstiklal Caddesi Bora Sokak No : 5/A
Tel : (0.224) 513 96 83 GEMLİK

Bankalar 12 milyon emeklinin peşinde!

Emeklilere maaş promosyonunda sona gelinirken, bankalar "Emekli Bankacılığı" alanında yoğun rekabet yaşıyor. Emeklilere maaş promosyonunda sona gelinirken, bankalar "Emekli Bankacılığı" ala nında yoğun rekabet yaşıyor.
Mevduatı artırma çabaları doğrultu sunda bireysel bankacılıkta artan rekabet, sektörde yeni promosyonları beraberinde getirirken, bu kapsamda gerçekleş tirilen çalışmalarda emekliler yeni hedef

kitle oldu. Türkiye'de 12 milyona yakın emeklinin olması da "Emekli Bankacılığı" alanında bankaları yeni arayışlara itti. Geçen yıl sisteme yeni dahil olanlarla birlikte emeklilere, bankacılık kanalıyla 152 milyar lira ödeme gerçekleştirildi. Öte yandan geçen yıl sonunda bankacılık sektörü toplam mevduatı 1 trilyon 260 milyar TL seviyesindeydi. Bu da emeklilere bir yılda ödenen maaş tutarının, toplam mevduatın yaklaşık yüzde 12'sine denk geldiğini gösterirken, emeklilerin sektör için önemini de ortaya koyuyor. Bu kapsamda emeklilere aylıkları karşılığında banka promosyonu verilmesi için çalışmalarını sürdüren hükümet, bir an evvel bunun neticelen mesi için uğraşıyor. SGK yetkilileri ve bankacılıksektör temsilcileri de konuyla ilgili görüşmelerini devam ettiriyor. Tüm bunlar sonucunda "Emekli Bankacılığı" alanında rekabetin hız kazandığı görülürken, bankalar; emeklileri kendi müşterileri yapmak için uygun kredi faiz oranları başta olmak üzere,hesap işletim ücreti almama, ücretsiz havale, kredi kartı kampanyalarında yararlanma, bonus gibi hizmetler sunuyor.

'EMEKLİLERDEN HESAP İŞLETİM ÜCRETİ ALINMIYOR'

Konuya ilişkin değerlendirmelerde bulunan Ziraat Bankası Dağıtım Kanalları Yönetimi Genel Müdür Yardımcısı Alpaslan Çakar, banka olarak emekli maaşını Ziraat'ten alan müşterilere geniş şube ve ATM ağıyla hizmet verdiklerini söyledi.
Toplam 4,7 milyon emekli maaş müşterilerinin, ATM'lerden maaş tutarlarının tamamını tek seferde ücretsiz olarak çekebildik lerini aktaran Çakar, müşterilerin emekli maaş hesapları için "Hesap İşletim Ücreti" ödemedik lerini ifade etti.

Vergide online takip dönemi başlıyor!

Maliye Bakanı Ağbal, mükelleflerin vergi incelemele rinin hangi aşamada olduğunu internet ortamından takip edilebileceğini söyledi.
Maliye Bakanı Ağbal, mükelleflerin hazırladıkları portal ile artık vergi in celemelerinin hangi aşamada olduğunu 'online' olarak anında görebilecek lerini açıkladı.
Maliye Bakanı Naci Ağbal, kamuoyunda vergi incelemesinin

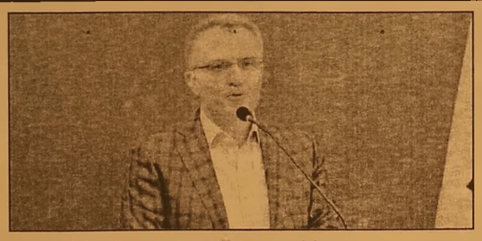

genelde "korkutucu" olarak algılandığını ancak söz konusu işlemin her aşama sında mükellefin birçok hakkı bulunduğunu belirterek, "Mükellef lerimiz hazırladığı mız portal ile artık vergi incelemelerinin hangi aşamada olduğunu 'online' olarak anında görebilecek." dedi. Ağbal, yaptığı açıklamada, kamuoyunda vergi incelemesinin genelde 'korkutucu' olarak algılandığını söyledi. Ancak söz konusu işlemin her aşamasında mükellefin birçok hakkı bulunduğuna dikkati çeken Ağbal, şöyle devam etti: "İdare olarak herhangi bir alacağın kaybına asla izin vermeyiz ama bunu yaparken, mükellefimizin hakkını, hukukunu da korumalıyız. Bunu sağlamak için şimdi yeni bir uygulamayı daha hayata geçi riyoruz." dedi

Memurun notunu vatandaş verecek

Performanslarına göre değerlendirile cek memurlara artık vatandaş da not verecek.
657 sayılı Devlet Memurları Kanunu ile ilgili değişiklik çalışmaları hızla devam ediyor. Bu konudaki gelişme leri duyurmuştuk. Şimdi yeni bir çalışmanın detayla rına ulaştık.
Memurlar için artık not sistemi devreye giriyor. Kamu Personelinin Başarıları nın Değerlendiril mesine İlişkin Yönetmelik Taslağı adı verilen çalışma ile memur ların performansı ölçülecek.
Yeni sistemin şifreleri ise adalet, saydamlık ve alenilik kelimelerinde gizli. Yöneticiler de dahil tüm me murlar performans değerlendir mesine girecek. Memurların değerlendirmesini ise en yakın çalışma arkadaşı, amiri ve hizmetlerden yararlanan vatandaş yapacak. Memurlar değerlen dirilirken kriterler dikkate alınacak

'Gemlik Körfez' www.gemlikkorfezgazetesi.com

GEMLİK REHBERİ

GEREKLİ TELEFONLAR

İtfaiye	110
Polis İmdat	155
Jandarma İmdat	156
Jandarma K.	513 10 55
Polis Karakolu	513 18 79
Gar. Kom.	513 12 06

KAYMAKAMLIK

Kaymakamlık	513 10 51
C.Savcılığı	513 10 53
C.Savcı Yrd.	513 29 54
Emniyet Müd.	513 10 28

ULAŞIM

Pamukkale	512 00 26
DENİZ UÇAĞI	513 88 33
Pegasus Akmle Seyahat	514 63 62
METRO	513 19 19
Aydın Turizm	513 20 77
Bülbül Turizm	513 10 72
Kanberoğlu-Esadaş	513 48 48
Anıtur	514 47 11
Kamil Koç	512 01 63

HASTANELER

Devlet Hastanesi	517 34 00
Sahil Dev. Hast.	513 23 29
Mer.Sağ.Ocağı	513 10 68
Tomokay Tomografi	513 65 29
Acıbadem	280 44 44

TAKSİLER

Körfez Taksi	513 18 21
Çınar Taksi	513 24 67
Güven Taksi	513 32 40
Gemlik Taksi	513 23 24
Manastır Taksi	517 33 94

RESMİ DAİRELER

Telefon Arıza	121
UEDAŞ ARIZA	186
UEDAŞ İşletme	513 45 03
Statyum	514 00 95
Orm.Böl.Şef.	513 12 86
Milli Eğt. Md.	513 11 74
Halk Kütüphane	513 13 53
Askerlik Şb.	513 10 57
Karayolları	513 13 08
Liman Baş.	513 11 33
Mal Müd.	513 10 95
Nüfus Md.	513 37 42
Özel İd. Md.	513 15 07
Tapu Sicl. Müd.	513 14 14
Müftülük	513 13 64
Gümrük Md.	524 85 86
Ver. Dairesi Md.	513 10 92
İlçe Tarım Müd.	513 10 45
İlçe Seç. Md.	513 77 73
Halk Eğitim Müd.	513 18 46
İŞ-KUR	513 71 66

BELEDİYE

Santral	513 45 21 -23
Başkanlık	513 45 20
BUSKİ	514 57 96
İtfaiye	513 23 25
Muhasebe Md.	513 45 21-182
Yazı İşl. Md.	345 21-111
Su Arıza	Yalnız 185

DENİZ OTOBÜSÜ

Bursa	256 77 84
Mudanya	544 30 60
Yenikapı	(212) 516 12 12
Yalova	(226) 811 13 23
İDO İmam Aslan Dinlenme Tes.	513 23 94

VAPUR - FERİBOT

Yalova	(226) 814 10 20
Topçular	(226) 383 43 19
Eskihisar	(262) 855 60 31

OTOBÜS

Şehirlerarası Otobüs Terminali	261 54 00 (18 Hat)

DAĞITICILAR

GEMDAŞ	513 29 29
Aygaz	513 12 95
Habaş	513 16 37
Mogaz	513 75 58
Ergaz	513 88 43
Milangaz	513 22 59
Habaşgaz	513 45 46
Yeni Likitgaz	513 65 00
BP Gaz	514 59 81
Bütünler Likitgaz	513 80 00
Akçagaz	514 88 70
Totalgaz	514 17 00
Akcan Petrol	513 10 79
MAR-PET	513 30 33
Tuncay Otogaz	513 16 43
Beyza Petrol	513 01 03

Gemlik Körfez

GEMLİK'İN İLK GÜNLÜK SİYASİ GAZETESİ

YEREL SÜRELİ YAYIN
YIL : 43 SAYI : 5481
FİYATI : 50 Kr. (KDV Dahil)
Sahibi : Serap GÜLER
Sorumlu Yazı İşleri Müdürü : Kadri GÜLER
İstiklal Cad. Bora Sok. No:5/A
Tel : 513 96 83 GEMLİK
korfezofset@hotmail.com
Yönetim ve Basım Yeri :
GÜLER AJANS
Matbaacılık-Yayıncılık-Reklamcılık Tesisi
İstiklal Cad. Bora Sok. No:5/A GEMLİK
(Dini bayram Günleri ve Pazar günleri yayınlanmaz)

GEMLİK SİNEMA GÜNLÜĞÜ

VENÜS SİNEMASI

ninja kaplumbağalar gölgenin içinden(3d türkçe): 11:30:14:00-16:15-18:15-21:45...
sihirbazlar çetesi 2(türkçe dublaj): 11:45-14:00-16:30-21:45...
ammar 2 cin istilası 11:30-14:00-16:15-18:30-21:45...

513 33 21

YİĞİT İNŞAAT
1987

YAPI MALZEMELERİ LTD. ŞTİ.

BANYO & MUTFAK & SERAMİK & CAM MOZAİK
VİTRİFİYE & BANYO DOLAPLARI & LAMİNAT PARKE
KOMBİ & RADYATÖR & BOYA VE KABA İNŞAAT MALZEMESİ
ISI VE SU YALITIM ÜRÜNLERİ & SIHHİ TESİSAT ÜRÜNLERİ

Adliye Binası Altı Yeni Pazar Cad. No: 98
Tel : 0 224 514 31 64 Fax : 0 224 513 90 41 GEMLİK
www.yigitinsaatgemlik.com

MİLTON
DÜĞÜN SALONU

GEMLİK KÖRFEZİ'NİN DENİZLE
BİRLEŞTİĞİ MÜTHİŞ MANZARADA
YENİLENEN YÜZÜMÜZLE EN
GÜZEL ANLARINIZI
YAŞATMAK İÇİN VARIZ

Pasta - Meşrubat - Çerez
Piyanist + Dj Performans
Saten Sandalye Giydirme
Nikah Masası - Volkan gösterisi

2016 yılı
REZERVASYONLARIMIZ
BAŞLAMIŞTIR

İnternetten Canlı Yayın - Sahne - Işık gösterisi
Servis ve ekipmanlar - Sürpriz gösteriler

www.gemlikmilton.com
facebook/miltonduğun
plus.google.com/miltonduğun

HÜKÜMET KONAĞI KARŞISI
TEL : 513 10 71 GEMLİK

Gemlik Körfez

Kuruluş:1973

GEMLİK'İN İLK GÜNLÜK SİYASİ GAZETESİ

9 Temmuz 2016 Cumartesi www.gemlikkorfezgazetesi.com 50 Kr.

Manastır Günaydın Sitesi önünde kazalar bitmiyor. Bir araç alt yola uçtu.

Aynı yerde bu kaçıncı kaza

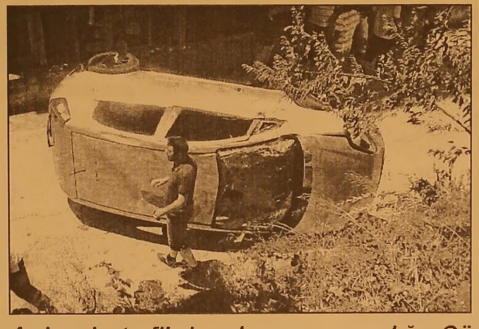

Ard arda trafik kazalarının yaşandığı, Günaydın Sitesine dönen kavşakta bayram öncesi meydana gelen kazada şans eseri ölen olmadı. Gemlik yönünden Küçük Kumla yönüne doğru giden özel araç, viraja hızlı girince olduğu yerde 2 kez döndükten sonra karşı yönden gelen bir bayanın kullandığı Mercedes araca çarparak, ana yoldan alt yola düşerek devrildi. Haberi sayfa 4'de

Zeytinyağı üretiminde eski sisteme dönülüyor.

Kavlak taş baskıda yağ sıkacak

İlçemizin önemli zeytinyağ işletmecilerinden olan Kavlak Zeytin Sanayi ve Tic. Ltd. Şti. Yalova Yolu'ndaki satış mağazası yanına taş baskı yağ fabrikası kuruyor. Kavlak Zeytin Sanayi ve Tic. Ltd. Şti. 1200 metrekarelik arsada 600 metrekarelik kapalı alanda doğal yağ üretiminde kullanılan eski tip makinalarla yağ elde etmek için yola çıktı. Haberi sayfa 2'de

Güne Bakış

Kadri GÜLER
kadri_guler@hotmail.com

Ne Bekleniyor?

Bayram sonrası, bölgemizdeki deniz kıyı yerleşim bölgelerinde yaz turizmi başladı. Yaz turizmi ile trafik de yoğunlaştı.

Binlerce kişi özel araçlarıyla, Gemlik'e en yakın ve en kalabalık nüfusun barındığı Küçük Kumla, Büyük Kumla, Karacaali, Narlı ve Armutlu ya kadar olan deniz kıyılarındaki konutlarına gidiyorlar.

Ayrıca, günübirlik gidip gelenleri de sayarsak, onbinlerce araç Gemlik içinden veya çevre yolundan bu yerlere ulaşıyor. 4'de

ÖZEL "Yeni bir Aykent ile hedeflerinize doğru"

AYKENT

İLKÖĞRETİM OKULU ve ANASINIFI

ANA SINIFI 1,2,3. SINIFLARA HAFTADA 6 SAAT

4,5,6,7. SINIFLARA HAFTADA 8 SAAT İNGİLİZCE

SOSYAL AKTİVİTELERİMİZ:

MÜZİK, MASA TENİSİ, VOLEYBOL, BASKETBOL, SU SPORLARI, JİMNASTİK, TİYATRO, BİLGİSAYAR, HALK OYUNLARI, SATRANÇ

Eğitim ve öğretim yılı boyunca Milli Eğitim Bakanlığı'nın uyguladığı müfredat programına göre zorunlu gördükleri kültür ve branş derslerinin yanı sıra sosyal aktivitelerimiz bulunmaktadır

Deneyimli kadromuz ile çağdaş eğitim anlayışıyla sizlere en yakın özel okuluz...

Gemlik- Orhangazi yolu 2. Km Umurbey Paşabahçeler Mevkii
Tel : 513 50 84 GEMLİK www.aykentilkogretim.k12.tr

Bayram öncesi tüketim çılgınlığı

Şeker Bayramı öncesi bayram alışverişine çıkan tüketiciler çılgınlar gibi alışveriş yaptı. Üç günlük resmi bayram tatilinin uzatılması nedeniyle bayramı karşılayan vatandaşlar, ilçemizdeki büyük marketleri ile giyim mağazalarına adeta akın ettiler. Alışverişini arife gününe bırakan tüketiciler, İstiklal caddesi'nde bulunan LC Waikiki alışveriş merkezinde adeta birbirlerini ezercesine alışveriş yaptılar. Kendilerine uygun giysileri bulan tüketiciler, para ödeyebilmek için kasaların önünden çıkış kapısına kadar uzun kuyruklar oluşturdular. Öte yandan, merkezde bulunan BİM, Şaypa, A 101, Migros ve Özdilek, Seyhanlar mağazalarında son alışverişler yapılırken büyük kalabalıklar oluşturdular. İstanbul'dan Ege ve Akdeniz'e doğru giden tatilciler ise, ilçemizdeki benzin istasyonlarında akaryakıtın tükenmesine neden olurken, Köfteci Yusuf gibi yol üstünde bulunan restaurantlar da yer bulmak mümkün olmadı. Gelenler ise araçlarını köprü civarı ve yolun altına parketmek zorunda kaldılar. Gemlik Bursa arasındaki yolda trafiğin sıkışması ise işyerlerinde hareketliliğe neden oldu.

Zeytinyağı üretiminde eski sisteme dönülüyor.

Kavlak taş baskıda yağ sıkacak

İlçemizin önemli zeytinyağ işletmecilerinden olan Kavlak Zeytin Sanayi ve Tic. Ltd.Şti. Yalova Yolu'ndaki satış mağazası yanına taş baskı yağ fabrikası kuruyor. Gemlik'te modern alışveriş mağazası açarak son yıllara damgasını vuran Kavlak Zeytin Sanayi ve Tic. Ltd.Şti. Yalova yolu Gemlik İstiklal Caddesi, Küçük Kumla Çevre Yolu ve İskele mevkiinde açtıkları 4 mağazadan sonra şimdi de 1200 metrekarelik arsada 600 metrekarelik kapalı alanda doğal yağ üretiminde kullanılan eski tip makinalarla yağ elde etmek için yola çıktı. İşletme sahiplerinden Kadir Kavlak, yağ işinin baba mesleği olduğunu, uzun yıllardan beri ailesinin yağ üretim işleriyle ilgilendiklerini söyledi. Kavlak, yaptığı açıklamada, şöyle konuştu: *"Günümüze zeytinyağı işletmelerimiz modern teknoloji olarak bilinen kontini sistem baskı makinalarıyla zeytinyağı elde ediyor. Bizim bir çok müşterimiz doğal sıkma zeytinyağı elde edilen taş baskı makinalarla sıkılan yağları arıyor. Biz de bu ihtiyacı karşılamak için Orhangazi Yolu'ndaki büyük şarküteri mağazamızın yanında bir arsa satın alarak burada kuracağımız fabrika ile Aydın'dan satın aldığımız taş baskı sistemi ile zeytinyağı elde edeceğiz. İnşaatı zeytin hasat mevsimine kadar tamamlayarak faaliyete başlayacağız. Böylece müşterilerimizin taleplerini yerine getirerek taş baskı sistem ile zeytinyağı elde ederek bir yandan da eskileri yaşatacağız."*

TÜRKİYE'YE DAĞITILIYOR

Kadir Kavlak açıklamasında, fabrikalarında elde ettikleri zeytin yağları ve bu yağlardan elde ettikleri sabunlar ile Gemlik zeytinini pazarlama elemanları aracılığıyla bütün Türkiye'ye dağıttıklarını, taş baskı makinalarla yağ elde ettikten sonra bu yağlarında satışını yapacaklarını söyledi.

Otobüste biber gazı paniği

Bursa'da turist otobüsünde biber gazı dehşeti yaşandı. Otobüs şoförüyle tartışan bir araç sahibinin otobüsün içine biber gazı sıkması sonucu turistler camları kırarak nefes aldı. Edinilen bilgiye göre, İstanbul'dan Bursa'ya gezmek için gelen Iraklı turistler, güzel bir günün ardından yola koyuldu. İstanbul'a geri dönmek üzere yola çıkan özel bir firmaya ait A.K. yönetimindeki 34 HF 4764 plakalı otobüs, merkez Osmangazi ilçesi Çekirge Caddesi üzerinde park halinde bulunan otomobile çarptı. Aracına çarpan otobüsün peşine düşen 17 LS plakalı otomobil sahibi O.K. kısa süre sonra otobüsün önünü kesti. O.K. ile A.K. arasında yaşanan tartışma üzerine O.K. cebinden çıkardığı biber gazını şoföre ve otobüsün içine sıktı. Biber gazından etkilenen Iraklı turistlerin bir kısmı panik halinde araç çıkış kapılarından kendilerini dışarı atarken, içeride kalan turistler nefes alabilmek için otobüsün yan camını kırdı. Otobüs, şoför ve yolcularla beraber polis merkezine getirilirken, turistler için 112 Acil Servis ekipleri sevk edildi. Otomobil ve otobüs sürücüleri maddi hasar konusunda kendi aralarında anlaşırken, polis ekipleri olayla ilgili soruşturma başlattı.

Yangın paniği! Mahalleli sokağa döküldü

Bursa'da meydana gelen trafo yangını apartman sakinlerini balkonlara ve sokağa döktü. Yıldırım İlçesi Hacı Seyfettin Mahallesi İncirli Caddesi No: 97 5 katlı Feyizoğlu apartmanın zemin katta elektrik trafosunun bulunduğu panoda yangın çıktı. Edinilen bilgilere göre, binanın tüm elektriğini sağlayan giriş katındaki elektrik panosunda henüz sebebi belirlenemeyen nedenden dolayı elektrik kabloları alev alarak yandı. Binanın koridorları saran yoğun dumandan dolayı zemin katta oturan yaşlı bayan itfaiye ekipleri tarafından dışarı çıkartılırken, üst katlardaki oturanlar balkonlara çıktı. Bursa Büyükşehir Belediyesi İtfaiye ekipleri kısa sürede olay yerine gelerek alev almış elektrik panosunu yangın söndürme tüpleri ile büyümeden söndürdü. Mahallenin elektrikleri kesilirken, 187 ekipleri de doğalgaz akışını kesti. Yaşanan olay da can kaybının olmaması rahat nefes aldırdı.

330 kök hint keneviri ele geçiridi

Bursa'da yapılan operasyonla 330 kök Hint keneviri ele geçirildi. Edinilen bilgilere göre, yapılan bir ihbar üzerine harekete geçen Gemlik İlçe Emniyet Müdürlüğü ekipleri, Ata Mahallesindeki bir zeytinliğe baskın düzenledi. F.M. isimli şahsa ait olduğu belirlenen zeytinlikte yapılan araştırmada 330 kök Hint keneviri ele geçirildi. Polis ekipleri F.M.'yi gözaltına alırken, olayla ilgili soruşturma başlatıldı

Devrilen traktörün altında kaldı

Bursa'nın Kestel ilçesinde devrilen traktörün altında kalan sürücü ağır yaralandı. Edinilen bilgiye göre, Kestel ilçesine bağlı Babasultan Mahallesi'nde ikamet eden 37 yaşındaki Savaş Demirçetin, tarlada çalıştığı sırada, engebeli alanda traktörün hakimiyetini kaybetti. Devrilerek takla atan traktör ters döndü. Traktörün koltuk kısmında sıkışan Savaş Demirçetin'in imdadına tarlada çalışan akrabaları yetişti. Ters dönen traktörün altında kalan Savaş Demirçetin akrabalarının yardımıyla sıkıştığı yerden kurtarıldı. Özel araçla İnegöl Devlet Hastanesi Acil Servisine getirilen yaralı sürücü, burada yapılan müdahalenin ardından ambulansla Bursa Şevket Yılmaz Devlet Hastanesine sevk edildi. Kazayla ilgili soruşturma başlatıldı.

Sevdiği kızı ailesi vermeyince ihtihara kalkıştı

Bursa'da sevdiği kızı ailesinden isteyen genç, olumsuz cevap alınca bir iş merkezinin penceresine çıkarak intihar etmek istedi. Olay, merkez Yıldırım İlçesi Ortabağlar Mahallesi Arabayatağı BursaRay İstasyonu yakınlarındaki bir iş merkezinde meydana geldi. Edinilen bilgiye göre, Muş'tan Bursa'ya çalışmaya gelen B.K., sevdiği kızı ailesinden istedi. Kızın ailesinden olumsuz cevap alan genç, iş merkezinin penceresine çıkarak intihar etmek istedi. Vatandaşların ihbarı üzerine olay yerine polis, itfaiye ve 112 Acil Servis ekipleri sevk edildi. Yakınlarının ve polis ekiplerinin çabası sonucu B.K. tam atlarken yakalandı. Olay yerinde bulunan ambulansla Şevket Yılmaz Eğitim ve Araştırma Hastanesi'ne kaldırılan B.K., tedavi altına alındı. Tedavisinin ardından da ifadesi alınmak üzere polis merkezine götürüldü. Olayla ilgili soruşturma başlatıldı

Güne Bakış

Kadri GÜLER
kadri_guler@hotmail.com

Ne Bekleniyor?

Geçtiğimiz yıllardan beri Gemlik Kumla yolunda Manastır bölgesinde trafik kazalarının merkezi haline gelen Günaydın Sitesi önündeki kavşak, bayram öncesi yine kazaya neden oldu.

Yolu tanımayan, sürücüler kavşağa hızlı girdiklerinde savruluyorlar.

Bu noktada neredeyse her hafta bir kaza meydana geliyor.

Arife günü yine aynı noktada yeni bir kaza meydana geldi.

Belli ki sürücü viraja hızlı girdi ve frene bastı.

Görgü tanıklarının ifadesine göre yolda dönmeye başlayan araç, karşı yönden gelen bir bayanın kullandığı araca çarptıktan sonra Bizim Fırın'ın bulunduğu alt yola uçuyor.

Allahtan bu kazada ölen olmadı.

Araçta bulunanlardan bazıları yarala narak hastanevş kaldırıldı.

Bu bölgede bunca kaza olurken, resmi kurumlar yalnız bakmakla yetiniyor.

Çevre yolundan, Kumla ya giden Cumhuriyet Caddesi'ndeki yolun bakımı bildiğim kadarıyla Büyükşehir Belediyesi'ne ait.

Bir kez bu bölgede araçların uçma sı nı önleyecek sağlam korkuluklar yok.

Bunun yapılması gerekir.

Ayrıca, Günaydın Sitesi önünde bulunan hafif virajı bilmeyenler, bu noktada savrulunca direksiyon hakimiye tini kaybediyorlar.

Böylece ya aşağıya uçuyorlar, ya da karşıdan gelen araçlara çarpıyorlar.

Bunun önlenmesi çok zor olmasa gerek.

Viraja gelmeden önce dikkat çekici, uyarıcı tabelalar konmalı. Gerekirse ayna da konabilir.

Olmayan yerlere tümsekler koyan Gemlik Belediyesi, Bursa Büyükşehir Belediyesi'ni uyarmalı.

Hız kesilmesi için yol üzerine tırtırlı yol çizgileri konursa, araçlar mutlaka yavaşlar.

Vatandaşların da söylediği gibi, bu bölgede Mobese kameraları yoksa en kısa zamanda konmalı.

Hatta yolun üzerine yanan sönen sarı uyarı ışıkları konmalıdır.

Bunlar yapılmadan, yalnız sürücüleri suçlamak hatadır.

Devlet önce kendisi önlemlerini almalı.

Gerekirse o bölgede trafik ekipleri bekletilmeli.

Bakın o zaman Manastır da aynı yerde meydana gelen trafik kazası olur mu?

Bütün kazaların aynı yerde olması tesadüf değil, bence yol hatasından dır.

Bu konuda teknik heyet kavşağı incelemeli ve gerekli önlemleri almalıdır.

Birilerinin ölmesini mi bekliyoruz, anlamak güç.

Herkes görevini tam yapmalı.

Manastır Günaydın Sitesi önünde kazalar bitmiyor. Bir araç alt yola uçtu.

Aynı yerde bu kaçıncı kaza?

Viraja hızlı girince ana yoldan alt yola uçtu

Uçan araçtaki yaralananlar hastaneye kaldırıldı

Manastır Günaydın Sitesi önünde meydana gelen kazalar gün geçtikçe artarken, bu bölgede yıllardır önlem alınmaması mahalle sakinlerinin tepkilerine neden oluyor. Geçtiğimiz günlerde ard arda trafik kazalarının yaşandığı, Günaydın Sitesine dönen kavşakta bayram öncesi meydana gelen kazada şans eseri ölen olmadı. Gemlik yönünden Küçük Kumla yönüne doğru giden 16 SCT 92 plakalı özel araç, viraja hızlı girince olduğu yerde 2 kez döndükten sonra

karşı yönden gelen 34 NS 2263 plakalı bir bayanın kullandığı Merce des araca çarpa rak, ana yoldan alt yola düşerek devrildi
Araç ve Mercedes araçta bulunanlar kazayı hafif sıyrıklarla atlattılar. Alt yola düşen araçta bulunanlardan biri 112 Acil Ambulansla Muammer Devlet Hastanesine kaldırıldı.
Polis olayla ilgili olarak soruşturma başlatırken, araçlar da maddi hasar meydana geldi.

MAHALLELİ TEPKİLİ
Her hafta aynı noktada birkaç kez kaza olduğunu söyleyen mahalle sakinleri, kaza yerine gelen polislerden bu konuda önlem alınmasını istediler. Mahalleliler, Cumhuriyet Caddesi ana yol ve çevre yollara MOBESE kamera konmasını, hız düşürücü levha ve viraj bulunduğuna dair uyarıcı trafik işaretlerinin konmasını isterlerken, *"Burada mutlaka ölümlü bir kazanın mı olması bekleniyor. İlgililer neden buraya bir çare bulamıyorlar. Biz evimizde her gün kaza heyecanı ile yaşıyoruz."* dediler.

Chocolateport çelik konsiriksiyondan işyeri yapıyor

Gemlik'in en sağlam binası olacak

Bir süre önce İstiklal Caddesi'nde hizmete açılan Chocoletaport mağazası sahipleri, Gemlik'te uzun bir süre sonra bir ilke imza atarak çelik konsiriksi yondan işyeri inşaatına başladı. Şeker Bayramı öncesi Chocolateport Mağazası bitişiğindeki arsalarında ek bina inşaatı yapan işletme sahipleri, binayı çelik konsiriksiyon ile yapmaya başladı. Uzun yıllar önce Muammer Ağım Devlet Hastanesi daha sonra da Hamidiye Mahallesi'ndeki Vergi Dairesi binası da çelik konsiriksiyon olarak yapılarak örnek binalar haline gelmişti. Birinci derecede deprem kuşağında bulunan ilçemizde yapılan birçok inşaatın kontroller de çürük tespitinde bulunulması üzeri ne yapılacak binala rın d rem yönet mel e uygun olması istenirken, çelik konsiriksiyon ile yapılması tercih ediliyordu.

Bekçelerin Evinin restorasyonu tamamlandı

Bursa Büyükşehir Belediyesi tarafından kamulaştırılarak eski haline dönüştürülen Bekçe Ailesine ait konak tamamlandı.
Balıkpazarı Mahallesinde 1900'lü yıllarda İtalyan bir mimar tarafından Panais Zaphirouplos adında Rum bir tüccara için çizilen konak, ailenin barınma ve ticari faaiiyetleri için kullanılmıştı.
Ailenin Kurtuluş Savaşından sonra Gemlik'ten kaçması üzerine, bu evin savaş sırasında hastane olarak da kullanıldığı biliniyor.
Lozan Antlaşmasından sonra Yunanistan ın Vodina kasabasından Gemlik'e göç eden Hasan Bekçe ve kardeşlerine bu konak verilmişti.
Ahşap binanın bakımın zor olması nedeniyle aile büyüklerinin ölümünden sonra tarihi yapı bakımsız kalmış ve bir de yangın atlatmıştı.
Bursa Büyükşehir Belediyesi'nin 511 bin liraya kamulaş ırdığı binanın 3 Kasım 2014 günü yapılan tesmi törenden sonra onarım işlerini başlamıştı. Binanın tesliminden sonra ne amaçla kul lanılacağı bilinmiyor.

Bayram kazalarının blançosu yükseliyor

Bakanlar Kurulu kararıyla 3 gün olan Ramazan Bayramının uzatılması sonucu yurdun dört bir yanından tatil beldelerine giden lerin gidiş ve döşüşlerindeki kazalar faciaya dönüştü.
9 günlük Ramazan Bayramı tatilinin 7'nci gününde yollar kan gölüne döndü. Yurt genelinde meydana gelen trafik kazalarında 93 kişi yaşamını yitirirken, 288 kişi yaralandı.
En çok kazanın olduğu pazar günü ise 26 vatandaşı mızın öldüğü beli rilenedi.
Bayraml tatili dönüşleri bugün ve yarında devam edecek.Kazaların artmasından korkuluyor.

'Gemlik Körfez' www.gemlikkorfezgazetesi.com

43 YILLIK TECRÜBEMİZLE HİZMETİNİZDEYİZ

TÜRKİYE'NİN EN UYGUN VE KALİTELİ DAVETİYELERİ EN UYGUN FİYATLARLA...

DAVETİYE BİZİM İŞİMİZ...

EN GÜZEL GÜNLERİNİZ İÇİN ÖZEL TASARIMLAR...

Gölen Ajans
MATBAACILIK - REKLAMCILIK - ORGANİZASYON VE TANITIM
İstiklal Cad. Bora Sok. No:5/A GEMLİK
Tel : 0 224 513 96 83

- FATURA
- SEVK İRSALİYESİ
- TAŞIMA İRSALİYESİ
- KARTVİZİT & KAŞE
- HEDİYELİK EŞYA
- KATALOG
- CİLT İŞLERİ
- DAVETİYE
- DÜĞÜN & NİŞAN
- SÜNNET AÇILIŞ
- ORGANİZASYON
- PLAKET & KUPA
- DERGİ, KİTAP
- BALON

Öğrencilere müjde! Ders saatleri azalacak

MEB, Avrupa Birliği, OECD ülkeleri ile ABD ve Japonya müfredatlarını inceledi. Bu ülke lerdeki müfredatlara yönelik inceleme yapılarak bir rapor hazırlandı.

Millli Eğitim Bakanlı ğı (MEB), 1.5 yıldır sürdürdüğü müfredat çalışmalarında sona geldi. Bakanlık 3 aşamalı plan uygulayacak. Bunlar ders içeriğinin azaltılma sı, ders sayısının düşürülmesi ve kitap sayısının azaltılması ama önce müfredat sadeleştirilecek. İlk kitaplar ise 2017-2018 öğretim yılında öğrencilere dağıtıla cak. Akademisyen, öğret men ve velilerden görüş alan MEB, Avrupa Birliği, OECD ülkeleri ile ABD ve Japonya müfredat larını inceledi.

Bu ülkelerdeki öğretim programları ve ders kitaplarının hazırlanma, geliştir me ve uygulan masına yönelik inceleme ve araştırma yapılarak bir rapor hazırlandı. Müfredat değişikliğinde bu rapordan yararlanı lacak. Öğretmenler den müfredat ile ilgili gelen eleştirilerin başında "Öğrencilerin başka tür etkinliklere zaman ayıramaması, sosyal ve kültürel etkinliklere katıla maması ve erken saatlerde evden çıkıp geç saatlerde eve dönmeleri" ile ders içeriklerinin "ağır" olması geldi. Öğretmenler, "Lisans düzeyinde verilen ders içerikleri ortaokulda veriliyor" dedi. Başka eleştiri de bazı ders kitaplarındaki ayrıştırıcı, husumet oluşturucu, sınıfsal ayrım yapıcı ifadelerin yer alması oldu

MEB önce, öğretmen lerin de "Fazla" diye eleştirdiği 45-46 saati bulan haftalık ders saatlerini azaltacak, müfredatı sadeleştirecek. Haftalık 5 saat olan bazı dersler, içerik sadeleşince 3 saate inecek. Aynı konuyu işleyen kitaplar birleştirilip tek ders altında okutulacak. Meslek liselerinde sektör temsilcileri ve işletme patron ları da ders verebilecek.

ÖNCE 40 DERS

İlk etapta 40 dersin programı güncellenecek. Bunun için düzenlenmesi planlanan akademisyen ve uzmanların katıldığı 5 çatıştaydan 3'ü yapıldı. 40 dersten 18 dersin öğretim programı çalışmaları tamamlandı.

KİRALIK DAİRE

KÜÇÜK KUMLA'DA
ÖZ YAPIKURANLAR
SİTESİNDE
EŞYALI KİRALIK DAİRE

0 535 378 18 00

KAYNAKÇI ARANIYOR

Gemlik'te faaliyet gösteren
%100 Hollanda sermayeli
makina imalatı yapan fabrikamız
için aşağıdaki
niteliklere sahip personellere
ihtiyacımız vardır;
Meslek Liselerinin metal işleri
bölümünden mezun,
Gazaltı, argon, elektrik ark veya
tozaltı kaynak makinasını
aktif olarak kullanabilen
Tercihen kaynakçı sertifikası olan
Teknik resim okuyabilen
22 - 45 yaş arasında, Askerliğini
yapmış, tercihen evli,
Kaynakçılar aramaktayız.

MAVITEC

0 224 514 04 00

gemport
Gemlik Liman ve Depolama İşletmeleri A.Ş.

GEMPORT 35 Terminal Traktör Operatörü istihdam edecek!

Türkiye'nin ilk özel limanı Gemport, yeni limanı için aldığı 16 yeni Terminal Traktörü için 35 Terminal Traktör Operatörü istihdam edecek.

İstihdam için Gemlik'te ikamet eden adaylar öncelikli olarak değerlendirilecek olup, değerlendirme aşağıda belirtilen kriterlere göre yapılacaktır.

- En az lise mezunu (Tercihen Makine, Motor, Mekatronik, Elektrik- Elektronik, İş Makinaları bölümleri),
- 35 yaşını aşmamış,
- Terminal Traktör İş Makinası kullanma sertifikasına sahip,
- Tercihen Terminal Traktör Operatörü olarak minimum 1 yıl deneyimli,
- Tercihen ağır vasıta veya iş makinası kullanmış olmak,
- Ekip çalışmasına yatkın, hızlı öğrenebilen, problemleri analiz edebilen, sorumluluk sahibi,
- Bursa ve/veya Gemlik'te ikamet eden/edebilecek,
- Vardiyalı çalışabilecek,
- Erkek adaylar için askerlik ile ilişiği bulunmayan.

İlgilenen adayların özgeçmişlerini hr@gemport.com.tr adresine iletmeleri rica olunur.

ELEMANLAR ARANIYOR

FABRİKAMIZDA ÇALIŞACAK
BAY - BAYAN VASIFSIZ
ELEMANLAR ARANIYOR

VERONA MERMER
TEL : 514 20 21

KAŞEDE BEKLEMEK YOK

KALİTELİ KAŞELER UYGUN FİYATLARLA
1 SAATTE TESLİM EDİLİR

GÜLER AJANS
MATBAACILIK - YAYINCILIK - REKLAMCILIK

İstiklal Caddesi Bora Sokak No : 5/A
Tel : (0.224) 513 96 83 GEMLİK

SGK anlaşmalı boşananların peşinde

SGK, eşinden anlaşmalı boşanarak ölüm maaşı alanları tespit edip ceza uyguluyor.

Sosyal Güvenlik Kurumu (SGK), eşinden anlaşmalı boşanarak ölüm maaşı alanları takip ediyor.

2015 yılında ölüm aylığı alan 19 bin 277 kişinin boşandığı eşi ile fiilen birlikte yaşadığını tespit ederek aylıklarını kesti. SGK, bu kişilerden, aldıkları aylıkları da faiziyle geri istedi. SGK'dan ölüm aylığı bağlatmak için öteden beri çeşitli hilelere başvuruluyor. Bekâr kız çocuklarına

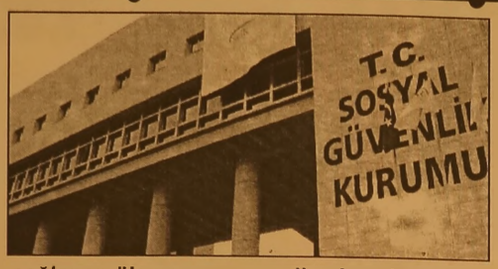

sağlanan ölen anne babalarından yetim aylığı hakkından yararlanmak için eşiyle muvazaalı olarak boşanma uygulaması en yaygın yöntemi oluşturuyor.

MEVZUAT DEĞİŞTİ

Son yıllarda mevzuatta yapılan değişiklikler ile Yargıtay tarafından verilen bazı kararlar, kamuoyunda kafaların karışmasına yol açtı. Kafa karışıklığının sebebi, SGK'nın 2013 yılında yaptığı yönetmelik değişikliği oldu. SGK, bahsedilen durumda savcılığa suç duyurusunda bulunma uygulamasına son verdi. Bu değişiklik, ölüm aylığı almak için boşandığı eşiyle birlikte yaşayanların artık aylıklarının kesilmeyeceği şeklinde algılandı. Bu değişiklikten önce, SGK, boşandığı eşiyle birlikte yaşadığı tespit edilenlerin hem aylığını kesiyor hem de cumhuriyet savcılıklarına, dolandırıcılık iddiasıyla suç duyurusunda bulunuyordu. Yapılan yargılamada, devleti dolandırmaktan dolayı 3 yıldan 7 yıla kadar hapis cezası isteniyordu. Bu kişiler ayrıca, yetim aylığı alarak elde ettikleri toplam menfaatin 2 katından az olmamak üzere adli para cezasıyla cezalandırılıyorlardı. Ancak, dolandırıcılık iddiasını kanıtlamak çok zor olduğu için uzun süren yargılamalar genellikle SGK'nın aleyhine sonuçlanıyordu. SGK bu nedenle yönetmeliği değiştirerek suç duyurusunda bulunma uygulamasından vazgeçti, ancak aylıkları kesmeye devam etti.

ÖDEME SGK'NIN HATASINDAN OLMUŞSA...

Sosyal Güvenlik Kurumu tarafından yapılan "yersiz ödemeler" geri alınıyor. Yersiz ödeme vatandaşın kusurlu veya kasıtlı davranışlarından doğmuşsa, hatalı işlemin tespit tarihinden geriye doğru 10 yıllık süre içinde yapılan ödemeler geri alınıyor. Yersiz ödeme, SGK'nın hatalı işlemlerinden kaynaklanmışsa bu kez zaman aşımı süresi 5 yıl olarak uygulanıyor. Yersiz ödenen aylıkların 24 ay içerisinde SGK'ya iade edilmemesi halinde, ayrıca o dönemde yürürlükte olan faiz uygulanıyor.

Asgari ücrete '70 liralık' devlet desteği!

Asgari ücretten 70 lira kesinti yapılmaması için düğmeye basıldı. Vergi dilimi sorunu çözülüyor, farkı devlet ödeyecek. Hükümet, ağustosta gelir vergisi üst dilimine çıkacak asgari ücretlinin maaşından 70 lira kesinti yapılmaması için verdiği sözü tuttu. Çalışma ve Sosyal Güvenlik Bakanı Süleyman Soylu, "Asgari ücrette vergi sözümüz söz. Telafi edecek düzenleme

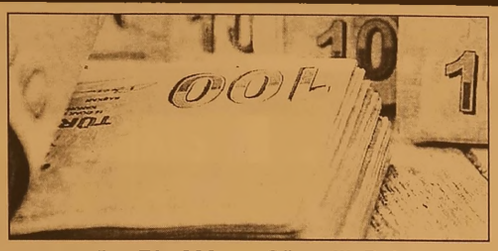

yapacağız. Bin 300 liranın altına düşen asgari ücretliye para vereceğiz. Bütün sistemimizi bilgi işlem olarak buna göre yenileyeceğiz" dedi. Sabah'ın haberine göre Çalışma ve Sosyal Güvenlik Bakanı Süleyman Soylu yaptığı değerlendirmede çalışma hayatı ve sosyal güvenlik alanındaki çalışmalara ilişkin şu mesajları verdi

VERDİĞİMİZ SÖZLERİ TUTUYORUZ:

Asgari ücretten kadınların doğum iznine, genel sağlık sigortasında gençlerle ilgili düzenlemeye kadar birçok adım atıldı. Bunlar vatandaşa söz verdiğimiz adımlardı. Çalışma hayatı, istihdam, sosyal güvenlik sistemine ilişkin dosyalar oluşturduk. Esnek çalışma gerçekleşti. Yürüyen bir reform süreci var, iyileştirmelerin devamı gerekiyor.

Hurdasına bile yüzde 100 zam geldi

Devlete tanesi 0.89 kuruşa mal olan 1 kuruşlar sırra kadem bastı. Piyasada bulunamayan 1 kuruşların hurdada kilogram fiyatı 7 lira70 kuruş, parasal değeri ise 4 lira 55 kuruş olunca hurdacılar harekete geçti. Yüzde 60'u bulan kâr % 90 bakır, %10 çinko içeren tonlarca 1 kuruşun piyasadan çekilmesine yol açtı. Kaybolan kuruşların eritildiği iddia ediliyor. İletişime geçtiğimiz hurdacılar bunu doğruladı. Hurdacılar, ton fiyatına 7 bin 700 TL önerdiler. Bu da kilogram fiyatının 7 lira 70 kuruş ettiği anlamına geliyor. 1 kilogramlık 1 kuruşta toplam 455 adet bulunuyor. Bu da bir adet bir kuruşun 0.017 TL'ye değeri olduğunu gösteriyor. Basit bir anlatımla kilogram fiyatı 4 lira 55 kuruş olan '1 kuruşların' satış fiyatı 7 lira 70 kuruşa denk geliyor. Bu da 1 kuruştan yüzde 59.09 kâr edebileceğiniz anlamına geliyor.

'Gemlik Körfez' www.gemlikkorfezgazetesi.com

GEMLİK REHBERİ

GEREKLİ TELEFONLAR	
İtfaiye	110
Polis İmdat	155
Jandarma İmdat	156
Jandarma K.	513 10 55
Polis Karakolu	513 18 79
Gar. Kom.	513 12 06

KAYMAKAMLIK	
Kaymakamlık	513 10 51
C.Savcılığı	513 10 53
C.Savcı Yrd.	513 29 54
Emniyet Müd.	513 10 28

ULAŞIM	
Feribotlar	512 00 25
DENİZ UÇAĞI	513 66 13
Pegasus Akmis Seyahat	514 93 62
MESTAŞ	513 12 12
Aydın Turizm	513 20 77
Süzer Turizm	512 10 72
Kanberoğlu-Esadaş	514 46 49
Anıtur	514 47 71
Kamil Koç	512 01 63

HASTANELER	
Devlet Hastanesi	517 34 00
Sahil Dev. Hast.	513 23 29
Mer.Sağ.Ocağı	513 10 68
Tomokay Tomografi	513 65 20
Acıbadem	380 44 44

TAKSİLER	
Körfez Taksi	513 18 21
Çınar Taksi	513 24 67
Güven Taksi	513 32 40
Gemlik Taksi	513 23 24
Manastır Taksi	517 33 94

RESMİ DAİRELER	
Telefon Arıza	121
UEDAŞ ARIZA	186
UEDAŞ İşletme	513 45 03
Statyum	514 00 95
Orm.Böl.Şef.	513 12 86
Milli Eğt. Md.	513 11 74
Halk Kütüphane	513 13 53
Askerlik Şb.	513 10 57
Karayolları	513 13 08
Liman Baş.	513 11 33
Mal Müd.	513 10 95
Nüfus Md.	513 37 42
Özel İd. Md.	513 15 07
Tapu Sicl. Müd.	513 14 14
Müftülük	513 13 64
Gümrük Md.	524 85 86
Ver. Dairesi Md.	513 10 92
İlçe Tarım Müd.	513 10 45
İlçe Seç. Md.	513 77 73
Halk Eğitim Müd.	513 18 46
İŞ-KUR	513 71 66

BELEDİYE	
Santral	513 45 21 -23
Başkanlık	513 45 20
BUSKİ	514 57 96
İtfaiye	513 23 25
Muhasebe Md.	45 21-182
Yazı İşl. Md.	45 21-111
Su Arıza	Yalnız 185

DENİZ OTOBÜSÜ	
Bursa	256 77 84
Mudanya	544 30 60
Yenikapı	(212) 516 12 12
Yalova	(226) 811 13 23
İDO İmam Aslan Dinlenme Tes.	513 23 94

VAPUR - FERİBOT	
Yalova	(226) 814 10 20
Topçular	(226) 363 43 19
Eskihisar	(262) 655 60 31

OTOBÜS	
Şehirlerarası Otobüs Terminali	261 54 00 (18 Hat)

DAĞITICILAR	
GEMDAŞ	513 29 29
Aygaz	513 12 95
Habaş	513 16 37
Mogaz	513 75 58
Ergaz	513 88 43
Milangaz	513 22 59
Habaşgaz	513 45 46
Yeni Likitgaz	513 65 00
BP Gaz	514 59 81
Bütünler Likitgaz	513 80 00
Akçagaz	514 88 70
Totalgaz	514 17 00
Akcan Petrol	513 10 79
MAR-PET	513 30 33
Tuncay Otogaz	513 16 45
Bayes Petrol	513 03 03

Gemlik Körfez
GEMLİK'İN İLK GÜNLÜK SİYASİ GAZETESİ

YEREL SÜRELİ YAYIN
YIL : 43 SAYI : 5482
FİYATI : 50 Kr. (KDV Dahil)
Sahibi : Serap GÜLER
Sorumlu Yazı İşleri Müdürü : Kadri GÜLER
İstiklal Cad. Bora Sok. No:5/A
Tel : 513 96 83 GEMLİK
korfezofset@hotmail.com
Yönetim ve Basım Yeri :
GÜLER AJANS
Matbaacılık-Yayıncılık-Reklamcılık Tesisi
Istiklal Cad. Bora Sok. No:5/A GEMLİK
(Dini bayram Günleri ve Pazar günleri yayınlanmaz)

GEMLİK SİNEMA GÜNLÜĞÜ

VENÜS SİNEMASI

ninja kaplumbağalar gölgenin içinden(3d türkçe): 11:30:14:00-16:15-18:15-21:45...

sihirbazlar çetesi 2(türkçe dublaj): 11:45-14:00-16:30-21:45...

ammar 2 cin istilası 11:30-14:00-16:15-18:30-21:45...

513 33 21

YİĞİT İNŞAAT
1987

YAPI MALZEMELERİ LTD. ŞTİ.

BANYO & MUTFAK & SERAMİK & CAM MOZAİK
VİTRİFİYE & BANYO DOLAPLARI & LAMİNAT PARKE
KOMBİ & RADYATÖR & BOYA VE KABA İNŞAAT MALZEMESİ
ISI VE SU YALITIM ÜRÜNLERİ & SIHHİ TESİSAT ÜRÜNLERİ

Adliye Binası Altı Yeni Pazar Cad. No: 98
Tel : 0 224 514 31 64 Fax : 0 224 513 90 41 GEMLİK
www.yigitinsaatgemlik.com

MİLTON
DÜĞÜN SALONU

GEMLİK KÖRFEZİ'NİN DENİZLE
BİRLEŞTİĞİ MÜTHİŞ MANZARADA
YENİLENEN YÜZÜMÜZLE EN
GÜZEL ANLARINIZI
YAŞATMAK İÇİN VARIZ

Pasta - Meşrubat - Çerez
Piyanist + Dj Performans
Saten Sandalye Giydirme
Nikah Masası - Volkan gösterisi

2016 yılı
REZERVASYONLARIMIZ
BAŞLAMIŞTIR

İnternetten Canlı Yayın- Sahne - Işık gösterisi
Servis ve ekipmanlar - Sürpriz gösteriler

www.gemlikmilton.com
facebook/miltondugun
plus.google.com/miltondugun

HÜKÜMET KONAĞI KARŞISI
TEL : 513 10 71 GEMLİK

Gemlik Körfez

Kuruluş:1973

GEMLİK'İN İLK GÜNLÜK SİYASİ GAZETESİ

11 Temmuz 2016 Pazartesi www.gemlikkorfezgazetesi.com Fiyatı : 50 Kr.

Zabıta yok, çöp kovası yok, her yer seyyar satıcı bakan yok

KUMLA DA SEYYAR REZALETİ

Güne Bakış

Kadri GÜLER
kadri_guler@hotmail.com

SUDÜŞEN ŞELALESİ

Bayram sonrası tatile gidenler yollarda çile çekerken bizim gibi tatilini kendi bölgesinde geçirenler en yakın gezi alanlarını tercih ediyorlar.

Pazar sabahı ailece güzel bir kahvaltıdan sonra Haydariye Mahallesi sınırlarında olan ve Gemlik turizmine yeni kazandırılan Su Düşen Şelalesi'ne gitme kararı aldık.

1969-73 yılları arasında Haydariye Köyün de 4 yıl öğretmenlik yaptığımdan bölgeyi ve Haydariye'yi iyi tanıyorum. Devamı 4'de

Kumla da yazlık evleri olanlar, Ramazan Bayramı ve sonrası gezi yolunu işgal eden seyyar satıcılar nedeniyle tatilciler sahilde yürümekte zorlanıyor. Ünlü markaların sahte ürünlerini ucuza satan seyyar satıcılar, halktan da ilgi görünce yolda gezmek isteyenler zor anlar yaşıyorlar. Haberi sayfa 2'de

İnegöl den bayramlaşmak için geldiği Gemlik'te tanıdığı tarafından bıçaklandı

İnegöllü Nurcan bıçaklanarak öldürüldü

39 yaşındaki Nurcan Efe adlı kadın bayram tatili nedeniyle İnegöl'den Gemlik'e akrabalarına ziyarete geldi. Akrabalarıyla görüştükten sonra yolda İnegöl'den tanıdığı Dursun E. ile karşılaştı. Aralarında çıkan tartışma kavgaya dönüştü. Dursun E. Nurcan Efe'yi bıçaklayarak öldürdü. Haberi sayfa 4'de

Denizde fenalaşarak sulara gömülen adam kurtarılamadı

SEZONUN İLK BOĞULMASI KUMSAZ'DA

Dün, Kumsaz sahilinde, serinlemek için girdiği denizde fenala şan 69 yaşındaki Hasan Öziş, bay gınlık geçirdi. Öziş, kurtarıla madı. Syf 4'de

Gemlik Körfez
GEMLİK'İN İLK GÜNLÜK SİYASİ GAZETESİ

Zabıta yok, çöp kovası yok, her yer seyyar satıcı bakan yok

KUMLA DA SEYYAR REZALETİ

Kumla da yazlık evleri olanlar Şeker Bayramı ve sonrası gezi yolunu işgal eden seyyar satıcılar nedeniyle tatilleri zehir oluyor. Akşam saatlerinde Kumla sahilinde geziye çıkan tatilciler, yeni yapılan gezi yoluna, saat 17.oo den sonra Büyükşehir Belediyesi zabıtasının görevi bırakıp gitmesi üzerine, yol işgal ediyorlar.

3 günlük bayram tatili ve sonrası ünlü markaların sahte ürünlerini ucuza satan seyyar satıcılar, halktan da ilgi görünce yolda gezmek isteyenler zor anlar yaşıyorlar. Zabıta memurlarının olmaması denetimsizliği artırırken, esnaf da bu durumda şikayetçi olmaya başladı.

Bir yandan bazı esnafında yola taşması tatilin tadını kaçırdı. Kumla da oturanlar ise akşam saatlerinde evlerinden getirdikleri sandalyeleri ile yolun bir bölümünü kapaması, gelip gideni seyretmesi yolda yürüyüşleri zora sokuyor.

ZABITA SORUNU

Kumla sahilinin Bursa Büyükşehir Belediye denetimine girmesinden sonra başlayan aksaklıklardan biri de sahilde saat 17.oo den sonra zabıtanın görev yapmaması. Küçük Kumla muhtarı Abdullah Satı gazetemize yaptığı açıklamada Belediye Başkanlığına yaptığı duyurularda Büyükşehir Belediye zabıtasının mesaisinin bitmesinden sonra Gemlik Belediye zabıta memurlarının görev yapacağını söylemelerine karşın bugüne kadar bu uygulamanın başlamamasından doğan boşluk ile seyyarların Kumlalıların huzurunu kaçırmaya başladığını söyledi. Satı, *"Bu durumdan belediye de zararlı çıkıyor. Kumla sahilinde akşamları çöp atacak bir tane konteynır veya çöp kovası yok. Ağaçlar dikilmediği için açılan dikim yerleri tehlike yaratıyor. Herkes bana gelip şikayette bulunuyor. Ben şikayetleri duyuracak merci bulamıyorum. Ne olacak bu Kumlanın hali"* diyor.

Her yer çöp...

SU DÜŞEN ŞELALESİNE BAYRAM AKINI

Gemlik'in yeni gezi alanlarından Haydariye Mahallesi Su Düşen Şelalesi Şeker Bayramı ve sonrası tatilcilerin akınına uğradı. Haydariye Mahallesi'nden Yalova Üvezpınar Köyüne doğru açılan yol ile ilgi toplamaya başlayan Su Düşen Şelalesi, bayram süresince bilhassa arap turistlerin uğrak yeri oldu. Her gün yüzlerce kişi Haydariye'den sonra şelaleye kadar bozuk olan dağ yolundan binbir güçlükle Su Düşen Şelalesi'ne geldiklerinde, yaklaşık 30 metre yükseklikteki kayalıklardan aşağıya düşen Nacaklı deresinin sularının çıkardığı serinlik ve buhar ile serinleme fırsatı buldular.

Yolun bozukluğu yanında, şelale çevresinin düzensizliği harika doğa güzelliğini gölge düşürüyor. Yolların düzeltilmesi, asfaltın yenilenmesi ve şelale çevresine yeni bir dizayn yapılması Su Düşen Şelalesini bölgenin turizm merkezi haline getirebilecek.

YALOVA YOLU GENİŞLETİLİYOR

Öte yandan, Yalova üzerinden Su Düşen Şelalesi'ne gelenler de yolun genişletme çalışmalarının bitirilmemesi nedeniyle büyük sıkıntılar çekiyorlar. İki aracın tehlikeli yolda zor geçmesi, sürücüleri korkuturken, Haydariye ile Şelale arasında yolun genişletmesi düşündürücü oluyor.

Şehit ateşi Bursa'ya düştü

Hakkari'nin Şemdinli İlçesi'nde askeri aracın geçişi sırasında PKK'lı teröristlerce daha önceden yola döşenen el yapımı patlayıcının infilak etmesi sonucu şehit olan 5 askerden Piyade Sözleşmeli Er Yunus Yılmaz'ın Bursa'nın merkez Osmangazi İlçesi'ndeki baba evine ateş düştü.
Şemdinli İlçesi'nin Beyyurdu- Aktütün karayolunda yol kontrolü yapan askerleri taşıyan aracın geçişi sırasında teröristlerce yola döşenen el yapımı patlayıcının infilak etmesi sonucu Sözleşmeli Piyade Er Yunus Yılmaz, 5 silah arkadaşıyla şehit oldu.
Yunus Yılmaz'ın şehit olduğu haberi Bursa'nın merkez Osmangazi İlçesi Adnan Menderes Mahallesi Arafat Sokak'ta oturan babası Selami ve annesi Azime Yılmaz'a verildi. Yunus Yılmaz'ın şehit olduğu haberinin duyulmasının ardından yakınları ve komşuları eve akın ederken, binanın önüne Türk bayrağı asıldı.Yunus Yılmaz'ın tezkere aldıktan sonra 2 yıl bir fabrikada işçi olarak çalıştığı, geçen 29 Nisan'da da sözleşmeli er olarak göreve başladığı öğrenildi. Yılmaz Ailesi'nin 3 çocuğundan biri olan Yunus Yılmaz'ın ikizinin bulunduğu ve bekar olduğu belirtildi. Aslen Giresun'un Tirebolu İlçesi Düzköy nüfusuna kayıtlı olan Yunus Yılmaz'ın ailesinin yıllardır Bursa'da yaşadığı için cenazesinin de burada toprağa verileceği bildirildi.

Onardığı çatıdan düştü

Bursa'nın İnegöl ilçesinde onarmak için çıktığı çay ocağının çatısından düşen iş yeri sahibi yaralandı.
Edinilen bilgiye göre, Mahmudiye Mahallesi Özkan Sokakta faaliyet gösteren çay ocağının sahibi Hasan T., kurduğu iskeleden çay ocağının çatısına çıkarak onarım çalışmalarına başladı. Çatı hizasındaki kuruluk kısmına basan Hasan T., kuruluktaki eternetin kırılması sonucu boşluktan beton zemin üzerine düşerek yaralandı. Yaralı adam, 112 sağlık ekibinin ilk müdahalesinin ardından İnegöl Devlet Hastanesinde tedavi altına alındı. Yaralının sağlık durumunun iyi olduğu belirtildi.

Sulama havuzunda ceset bulundu

Bursa'nın İnegöl ilçesinde, meyve bahçesi sulamak için evinden çıkan adamın cesedi, sulama havuzunda bulundu.
İnegöl'e bağlı Doğanyur'du Mahallesi'nde ikamet eden çiftçi Fahrettin Çakmak, meyve bahçesini sulamak için evinden ayrıldı. Uzun süre ikametine dönmeyen Çakmak'ı aramak için bölgeye giden ailesi, 2 metre derinliğindeki sulama havuzunda cesediyle karşılaştı. Çakmak'ın ailesinin ihbarı üzerine olay yerine gelen 112 Acil Servis ekipleri, yaptıkları kontrollerde, Fahrettin Çakmak'ın hayatını kaybettiğini teyit etti.

Kardeşleri ölüm ayırdı

İnegöl'e bağlı Çaylıca Mahallesi'nde meydana gelen kazada, traktörün devrilmesi sonucu iki kardeş ten biri hayatını kaybetti, diğeri yaralandı.
Edinilen bilgiye göre, İnegöl'e bağlı Çaylıca Mahallesi'nde ikamet eden 20 yaşındaki Beytullah Aydın, kardeşi 15 yaşındaki Büşra Aydın ile birlikte ailesine ait 16 JFH 36 plakalı traktörle tarlaya gittiği sırada direksiyon hakimi yetinin kaybolması sonucu kaza yaptı. Kaza sonucu devrilen traktörden savrulan Beytullah Aydın ile kardeşi Büşra Aydın yaralandı. Kazayı gören akrabaları tarafından Cerrah beldesine kadar özel otomobille getirilen iki kardeş, buradan ambulanslarla İnegöl Devlet Hastanesi Acil Servisine kaldırılarak tedavi altına alındı. Acil serviste yapılan tüm müdahalelere rağmen Beytullah Aydın kurtarılamazken, kardeşi Büşra Aydın yapılan müdahalenin ardından ambulansla Bursa Şevket Yılmaz Devlet Hastanesi'ne sevk edildi.

Bıçak yarasıyla metrelerce yürüyüp yardım istedi

Bıçaklanan kişiye müdahale edilmesi
Bıçaklanan kişinin yığıldığı yerden güvenlik kamerası görüntüsü
Olayın gerçekleştiği yerden detaylar
Bıçaklayan kişinin eşi ve çocuğu
Yaralının kanlı ayak izleri Göktuğ Y.'nin göazltına alınması
Bıçak yarasıyla metrelerce yürüyüp yardım istedi
Merkez Osmangazi ilçesinde, evinden çıktığı arkadaşı tarafından bıçakla yaralanan kişi, bir süre yürüyerek yere yığıldıktan sonra çevredekilerin ihbarıyla hastaneye götürüldü
Olay yerinden kaçtığı öne sürülen zanlı ise polis ekiplerince bir arsada yakalandı
Bursa'da, arkadaşı tarafından bıçakla yaralanan kişi, yaklaşık 300 metre yürüdükten sonra gördüğü kişilerden yardım istemesinin ardından hastaneye kaldırıldı.
Alınan bilgiye göre, Göktuğ Y. (28), gece arkadaşlarıyla eğlendikten sonra sabah geldiği merkez Osmangazi ilçesi Tayakadın Mahallesi'ndeki evinin kapısında arkadaşı Anıl Öztürk ile karşılaştı.
Göktuğ Y, Öztürk'e evine niye geldiğini sordu. "Seni bekliyordum. Konuş mamız gereken bir konu var." yanıtını alan Göktuğ Y'nin, "Benimle bu saatte ne konuşacaksın." diye bağırarak evinin mutfağından aldığı bıçakla Öztürk'ü sol bacağından iki kez bıçakla yaraladıktan sonra kaçtığı iddia edildi.
Kan kaybeden ve çevrede kimse bulunmadığı için yaklaşık 300 metre yürüyüp yere yığılan Öztürk, o saatte açık olan bir fırının çalışanlarından yardım istedi.
İhbar üzerine olay yerine polis ve 112 Acil Servis ekipleri sevk edildi. Sağlık görevlilerince Muradiye Devlet Hastanesine kaldırılan Öztürk'ün hayati tehlikesi bulunmadığı öğrenildi.
Üzerindeki giysilere kan bulaşan Göktuğ Y. ise polis ekiplerince çevredeki bir arsada gözaltına alındı.
Göktuğ Y'nin eşi M.Y. de ifadesine başvurulmak üzere polis merkezine götürüldü.
Olayda kullanıldığı öne sürülen ve evde bulunan bıçağa ise el konuldu.

Güne Bakış

Kadri GÜLER
kadri_guler@hotmail.com

SUDÜŞEN ŞELALESİ

Görevim ve sonrası orada kurduğu Kalkın ma Kooperatif ile köye hizmet getirmek için çok çabalar harcadım. Traktör, harman maki naları, pulluklar, römorklar aldık, tüketim mağazası açarak bir eksikliği giderdim, arıcı lık kursu, köylü ile Cahit Atay'ın "Pusuda" ve "Ormanda" oyunlarını sahneledik, kazancıyla Atatürk büstü alıp okulun önüne diktik. 4 yıllık hizmetim sırasında yaptıklarım ve yaşa dıklarım bir romanın sayfalarını dolduracak kadar çoktu.

Kumla dan Haydariye ye öğle saatlerinde vardığımızda, eski muhtar Murat Aslanın Lamazi Gogo, "Güzel Kız" kır evine uğraya rak dost çayını içtik, eski günler üzerine sohbetler ettik.

Haydariye Köyüne gidenler, Lamazi GoGo' ya uğramalı, köy yoğurdundan yapılmış ayranı, çiğ böreği ve mantısı ile karınlarını doyurabilecekleri gibi, köy peyniri ve sütüyle de kahvaltı yapabilirler.

Murat Aslan'ın Güzel Kız'ında doğal olarak yetiştirilen domates ve biberler ile salatalıklar da olmak üzere.

Oradan Köy kahvesinin önüne arabamızı park edip, okula doğru gideceğimiz sırada eski öğencilerim beni tanıdılar, sarıldık, öpüştük eskileri yad ettik hasret giderdik.

Sıcak çaylarını içip, okulun kapısında çocuklarımla fotoğraflar çekip onlara eski anılarımı anlattım.

Haydariye de güzel araziler yabancılar tarafından satın alınarak bahçeli evler yapılı yor. Kısa bir zaman sonra Haydariyeliler orada azınlık kalırlarsa şaşmayın.

Kumla dan Haydariye ye çıkmak 10 dakika sürüyor. Nefis bir dağ havası, ormanlardan gelen bol oksijen içinde toprakla uğraşmak güzel değil mi?

Oradan çevreye baka, baka SuDüşen Şelalesi'ne doğru yol aldık.

Nacaklı'ya doğru birçok araç yol kenarında park etmiş yeşillikler arasında piknik yapıyordu. Haydariye den uzaklaştıkça asfalt yolun bozulduğu ve bol çukurların meydana gelmesi çok dikkatli araç sürmemize neden oldu. Arkamdan gelen araçlar yanında, dar yolda karşıdan gelen araçlar nedeniyle bir hayli sıkıntılar yaşadık.

Yolun kimi bölümü öylesine tehlikeliydi ki Serap, "geri dönelim" bile dedi.

Koltuğuna sıkıca tutunmuş, gergin bir halde SuDüşen Şelalesi otoparkına vardık.

Parka 50-60 araç vardı.

Şelalenin bulunduğu yöreye doğru inen araçlar, yukarıya çıkan turistler görüyorduk.

Birer lira verip şelale alanına girdik. Eski halini bilmiyorum ama bu hali bana güzel görünmedi.

Ağaçlardan yapılmış bazı yiyecek satan yerler, dere içine konmuş ahşap masalara oturup ayaklarını serin sulara bırakmış yerli yabancı halk serinlerken, şelalenin bulundu ğu yerde kümelenmişti gelenler.

Erkekler soyunup, soğuk şelalenin altında oluşan gölcüğe tepeden atlamak ve hünerlerini sergilemekte meşgulken, herkesin elinde cep telefonu, durmadan hatıra fotoğrafı çekiyordu.

Arap turistlerin çokluğu ise dikkat çekiciydi.

Bir fotoğrafçı, rengarenk papağanları ve kor san giysileri ile hatıra fotoğrafı çekip para kazanmanın derdindeydi.

Çevremi gözlemlediğimde bunca tehlike ve zahmete katlanıp buralara kadar gelip, böyle bir düzensiz manzara ile karşılaşacağımı düşünememiştim.

Yabancıların elinde böylesi bir kaynak olsa, sanırım burasını cennete çeviririlerdi.

Su tepeden akıyor, biz sadece bakıyoruz. Yazık.

Gezimizin diğer bölümünü Yalova yolu üze rinden Gemlik'e gelerek geçirdik, Orada da yapılan yol çalışmaları nedeniyle çok zor anlar yaşadık. Bu bölgenin mutlaka Turizm Bakanlığı tarafından ele alınıp düzenlenmesi gerekir.

Buraya bir gelen, bir daha zor gelir diye düşünüyorum.

Güzelliklerimizin kıymetini bilelim.

İnegöl den bayramlaşmak için geldiği Gemlik'te tanıdığı tarafından bıçaklandı

İnegöllü Nurcan bıçaklanarak öldürüldü

Gemlik'de bıçaklı saldırıya uğrayan kadın hayatını kaybetti.
Nurcan Efe (39) adlı kadın bayram tatili nedeniyle İnegöl'den Gemlik'e ziyarete geldi.
Gece geç saatlere kadar arkadaşları ve akrabalarıyla görüşen Efe, eve dönerken Eski Pazar Caddesi Serçe Sokak'ta, İnegöl'den tanıdığı Dursun E. ile karşılaştı.
Efe, kendisiyle konuşmak istediği ni söyleyen Dursun E'nin isteğini geri çevirince, ikili arasında sözlü tartışma başladı.
Tartışmanın kavgaya dönüşmesiyle Dursun E, Efe'yi

vücudunun çeşitli yerlerinden bıçakla dı. Efe, çevredeki vatandaşların bildirmesi üzerine olay yerine gelen 112 Acil Servis ambulansı ile hastaneye kaldırılırken hayatını kaybetti.

KENDİNİ DE BIÇAKLADI
Olay sırasında bıçak darbelerin den kendisinin de yaralandığı iddia edilen Dursun E, vatandaşların bilgi vermesi üzerine bir binanın girişinde baygın ve yaralı halde bulundu.
Sağlık ekipleri tarafından Gemlik Devlet Hastanesine sevk edilen Dursun E, burada ilk müdahalenin ardından Bursa Muradiye Devlet Hastanesine kal dırıldı. Efe'nin cenazesi, savcı incelemesinin ardın dan kesin ölüm nedeninin tespiti için Bursa Adli Tıp Kurumuna gönderildi. Olayla ilgili soruş turma başlatıldı

Denizde fenalaşarak sulara gömülen adam kurtarılamadı

SEZONUN İLK BOĞULMASI KUMSAZ'DA

2016 yılının ilk boğulma olayı Kumsaz da yaşandı.
Dün, Kumsaz sahilinde, serinlemek için girdiği denizde fenalaşan 69 yaşındaki Hasan Öziş, baygınlık geçirdi.
Çevredeki vatandaşlar tarafından denizden çıkarılan ve çok miktarda su yutan Hasan Öziş,

kaldırıldığı hastanede yapılan müdahalelere karşın kurtarılamadı
Olay, dün saat 14.00 sıralarında Gençali Mahallesi Kumsaz sahilinde meydana geldi.
Bursa'dan ailesiyle birlikte Kumsaz a gelen Hasan Öziş, serinlemek amacıyla denize girdi.
Denizde fenalaşan Öziş, baygınlık geçirerek sulara gömüldü.
Çevredeki vatandaşlar tarafından denizden çıkarılan ve çok miktarda su yuttuğu bildirilen Öziş, 112 Acil Servis ambulansıyla Gemlik Devlet Hastanesi'ne kaldırıldı.
Yapılan müdaha leye rağmen kurtarılamayan Hasan Öziş'in cesedi Bursa Adli Tıp Kurumu'na kaldırıldı.

KAŞEDE BEKLEMEK YOK
KALİTELİ KAŞELER UYGUN FİYATLARLA
1 SAATTE TESLİM EDİLİR
GÜLER A ANS
MATBAACILIK - YAYINCILIK - REKLAMCILIK

İstiklal Caddesi Bora Sokak No : 5/A
Tel : (0.224) 513 96 83 GEMLİK

BİL SCHOOLS BİL 1995 OKULLARI

BİL OKULLARI

"Köklü bir geçmişten, Aydınlık geleceğe..."

"BİL"inçli velinin tercihi

DÜNYA İNOVASYON OKULU **ORHANGAZİ'DE** AÇILIYOR!

ANAOKULU • İLKOKUL • ORTAOKUL

bilorhangazi www.bilokullari.com.tr | 444 5 245

0 224 573 23 24

İSTANBUL AYDIN ÜNİVERSİTESİ

Su kaynakları tek elden yönetilecek

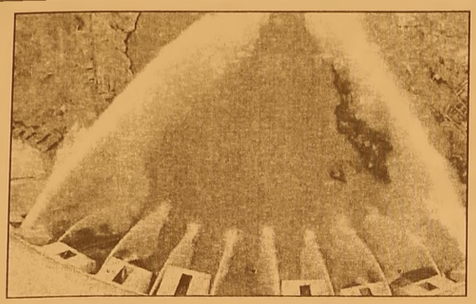

Suyun Orman ve Su İşleri Bakanlığınca yönetilmesini esas alan "Su Kanunu Tasarısı" hazırlandı. Suyun Orman ve Su İşleri Bakanlığı tarafından yönetilmesini esas alan "Su Kanunu Tasarısı" hazırlandı. Bakan Veysel Eroğlu, Su Kanun u'nu hazırlama ihtiyacını doğuran nedenlere ilişkin bilgi verdi. Türkiye'de kuraklığın etkilerinin aşılması için, suyun havza bazında tek elden bütüncül yönetilmesi, tasarruflu kullanılması, depolama tesisleri yapılması, arıtılmış atık suların sulama ve yer altı suyunun beslenmesi gibi amaçlarla geri kazanılıp bundan yeniden yararlanılmasının zorunlu hale geldiğini vurgulayan Eroğlu, su ihtiyacının her geçen gün artmasına karşılık kıt miktardaki kullanılabilir su kaynaklarının tehlike altında olduğunu söyledi. Gerekli yatırımların yapılması ve su kaynaklarının korunması için 2011'de bakanlıkların kurulduğunu belirten Eroğlu, buna rağmen uygulamada su kaynaklarının yönetimi ile korunmasında bazı mevzuat eksiklikleri ve sıkıntılarla karşılaşıldığını anlattı.

"SON ŞEKLİ VERİLECEK"

Birçok kurumun, su kaynaklarının korunmasıyla ilgili yetkiye sahip olduğuna işaret eden Eroğlu, "Ülkemizde suyla alakalı pek çok kurumun söz sahibi olmasına rağmen, yaşanılan problemlerde bakanlığımız mesul tutulmakta dır." ifadelerini kullandı.

Eroğlu, 64. Hükümet Eylem Planı'nda, Su Kanunu'nun 2016'nın ilk altı ayında gerçekleştirilecek reformlar arasında yer aldığını kaydederek, kanunun hazırlık aşamasına ilişkin şu bilgileri verdi:

"Nihai şekli verilen tasarı, kanunlaşmasını teminen 15 Ekim 2014'te Başbakanlığa iletildi. İlgili kurumlarla yapılan toplantılar ile mutabakata varılan ve varılamayan hususlar sonucunda 11 Mayıs 2015'te tekrar sunuldu. Hükümet değişikliği sebebiyle 26 Kasım 2015'te Başbakanlık tarafından iade edildi. Su Kanunu Tasarısı, 15 Mart'ta Başbakanlığa yeniden sunulmuştur."

BUDO'DA SEFERLER SÜRÜYOR

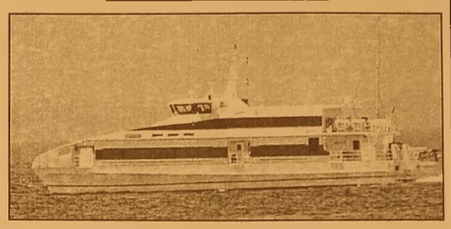

Bursa Deniz Otobüslerinin Mudanya Kabataş ve Büyükçekmece seferleri kesintisiz bir şekilde devam ediyor.

Bursa ile İstanbul arasında deniz ulaşımının iddialı bir markası haline gelen ve Mudanya – Kabataş'ın ardından Mudanya – Büyükçekmece ve Büyükçekmece – Avşa seferlerini de başlatan BUDO'nun seferlerinin iptal olduğuna ilişkin haber ve iddialara Burulaş'tan açıklama geldi.

Büyükşehir Belediyesine bağlı Bursa Ulaşım Toplu Taşım İşletmeciliğinden (BURULAŞ) yapılan açıklamaya göre, Cumartesi günü fırtına nedeniyle sadece 2 seferin iptal edildiği, geri dönülen seferlerin ise yolculara bilgi verilerek, 1 saat gecikmeli gerçekleştirdiği, 10 Temmuz Pazar günü ise karşılıklı olarak tüm seferlerin sorunsuz bir şekilde aksamadan gerçekleştirildiği belirtildi

43 YILLIK TECRÜBEMİZLE HİZMETİNİZDEYİZ

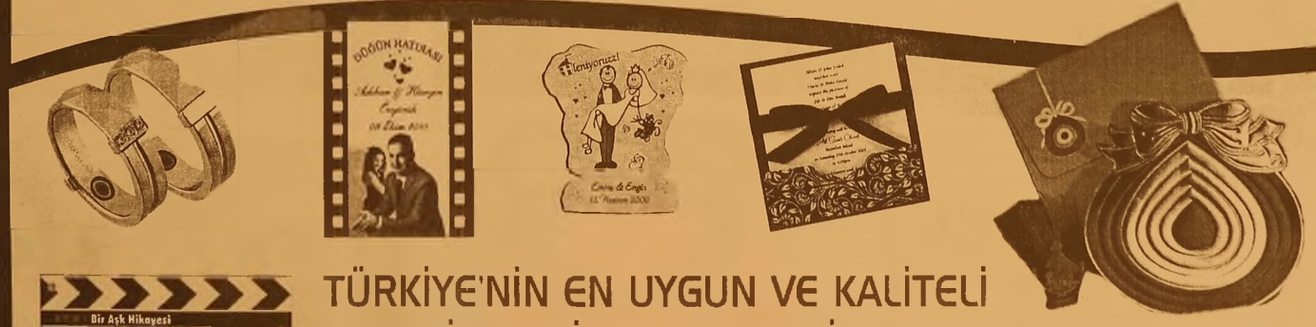

TÜRKİYE'NİN EN UYGUN VE KALİTELİ DAVETİYELERİ EN UYGUN FİYATLARLA...

DAVETİYE BİZİM İŞİMİZ...

EN GÜZEL GÜNLERİNİZ İÇİN ÖZEL TASARIMLAR...

Gölen Ajans

MATBAACILIK - REKLAMCILIK - ORGANİZASYON VE TANITIM

İstiklal Cad. Bora Sok. No:5/A GEMLİK

Tel : 0 224 513 96 83

- FATURA
- SEVK İRSALİYESİ
- TAŞIMA İRSALİYESİ
- KARTVİZİT & KASE
- HEDİYELİK EŞYA
- KATALOG
- CİLT İŞLERİ
- DAVETİYE
- DÜĞÜN & NİŞAN
- SÜNNET AÇILIŞ
- ORGANİZASYON
- PLAKET & KUPA
- DERGİ, KİTAP
- BALON

Sırası Geldikçe

İnan TAMER

HER BAYRAM YÜZLERCE ÖLÜ

Her bayramda olduğu gibi, bu ramazan bayramında da yollar kan gölü.

Karayolları duble yol olduğundan beri ölümle sonuçlanan kazalar da duble oldu.

Uzatılan bayram tatilinin 8. nci günündeki kaza tablosu 129 ölüm 398 yaralı milyonlarca liralık maddi hasar.

Dilerim son gün olan pazar günü ölümlü kazalar olmaz.

Yollar duble olunca sürücülerde güven arttı.

Aşırı hızla sürüş, hatalı sollama trafik kurallarına uymama sonucu can ve mal kayıpları.

Araç edindirme de özendirici kolaylıklar her geçen gün trafik yoğunluğunu arttırıyor.

Mevcut yollar bu araç yoğunluğu bu kaldırır mı? Kaldırmaz mı ?

Hiç umursanmı yor.

Araç kullanmak bir meslektir aslında.

Şoförlük mesleği öyle iki üç aylık sürücü kursu eğitimiyle edinilebiliecek meslek değil aslında.

Eğitimi gerektirir.

Bugünkü gibi ucuz ve kolayına sağlanmamalıdır. Okur yazar ol. Köyle tarlayı koyunu - keçiyi sat al bir kamyon, Tır, Taksi düş yollara sonra.

Ocağın sönsün, Ocaklar söndür, insanları sakat bırak, ömür boyu acı ve ıstırap içinde yaşamalarına sebep ol.

Daha ilkokulda başlamalıdır bu yolda eğitim.

Trafik kuralları, motor, direksiyon ve gerekli her türlü bilgi verilmeli sürücü kurslarında tatbiki eğitim veri lerek "ehliyet" ve rilmelidir.

Araçlar ana arterlere girmeden sürücülerin uyuşturucu kont rolleri yapılmalı yollarda kurulacak navigasyon denetim istasyonlarınca sürat tahdidlerine, trafik kurallarına uyulup uyulmadıkları denetlenmesi, para cezaları ile birlikte hiç olmazsa bir gün trafikten alı konulmalıdır.

18 yaşından küçükler sürücü belgesi (ehliyet) edinmedikleri gibi; genellikle emekli yaşı 65 yaşından sonra da araç kullanılması yasaklanmalıdır.

Şehirlerarası otobüslerde çift şoför mecburi olmalı, dörder saat arayla değişimli olarak araç kullanmalıdırlar.

Vatandaşın güvenini sağlamak üzere taksiler nasıl tek renk sarı bo yaya mecbur tutuluyorsa, taksi sürücülerinde de tektip kıyafet mecburiyeti getiril melidir.

Araçta resimleri de olmalıdır.

Kişisel olarak en çok değer verdiğim kişiler, şoförlerdir.

Canımı, malımı, ırz ve namusunu teslim ettiğim onlardır.

Şoförlerimize saygı duyulmalı, saygınlıkları korunmalı, artırılmalıdır.

Tabii iyi bir eğitimle....

İstanbul - Ankara arası 1,5 saate düşecek

2023 hedefleri kapsamında hayata geçirilecek olan proje ile İstanbul ve Ankara arasının 1,5 saate düşüyor. Türkiye'nin mega yatırımlarından Osmangazi Köprüsü hizmete açılırken, 2023 hedefleri kapsamında yeni bir projenin daha detayları belli oldu. İstanbul ve Ankara arasını 1.5 saate kadar düşürecek 'Sürat Demiryolu Hattı' devreye alını yor. Hız limiti 350 kilometre olacak yeni hattın 2 yıl içerisinde tamam lanması hedefle niyor. Ulaştırma, Denizcilik ve Haber leşme Bakanı Ahmet Arslan, yeni hattın bir gereklilik olduğunu belirte rek, "Onun ön şartı şu anki Ankara-Eskişehir üzeri İstanbul YHT ile diğer bağlantılı YHT'lerin hayata geçtikten sonra belirli bir sü re geçmesi gereki yor. Bu hat yükünü alınca yeteri kadar o zamanda sürat demiryolunu yapıp direk Ankara-İstanbul arası gidecek

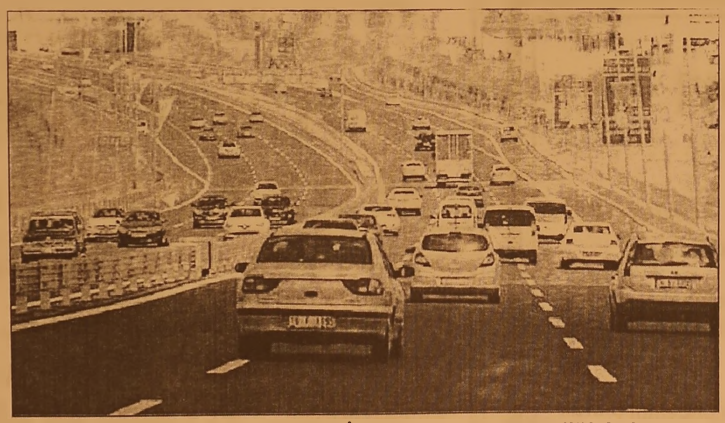

yolcuyu o hatla götürmek. Sürat demiryolu devreye girince YHT bütün şehirlere uğrayan banliyo hattı gibi olacak. Pendik-Haydarpaşa ile ilgili banliyo hatlarında çalışma yürüyor. Karşıda da Marma ray'ın her iki hattına banliyo bağlanması çalışması yürüyor. Hedef 2018'e bitirip bağlamak" dedi.

UZUNLUĞU 500 KM OLACAK

Ulaştırma, Denizcilik ve Haberleşme Bakanlığı'nın fizi bilite çalışmasını büyük ölçüde tamamladığı y .ni hat Yap-İşlet-Devret modeli ile gerçekleştirilecek. YHT hattının toplam uzunluğunun 500 kilometreyi bulması bekleniyor. Hatta ilişkin projenin toplam maliyetinin 5 milyar doları bulacağı hesapla nıyor. Ankara-İstanbul Otobanı'na paralel olarak inşa edilecek yeni hat İstanbul Köseköy'e ulaşacak. Buradan köprüye bağlanacak.

ANKARA-İZMİR'E 4.2 MİLYAR TL

AK Parti'nin seçim beyannamesinde milyonlarca kişinin beklediği Ankara-İzmir Hızlı Tren Projesi'ne yönelik değerlendirmeler yer alıyor. Projenin yaklaşık bedeli 4.2 milyar TL olarak hesaplanıyor. Orta Anadolu'yu Ege ile bağlayacak bu projenin ulusal demiryolu ağının entegrasyonuna da katkı sunması bekleniyor. Yaklaşık 244 km güzergah uzunluğuna sahip Karaman-Niğde (Ulukışla)-Yenice hızlı tren projesi ise 200 km/sa hıza uygun çift hatlı, elektrikli ve sinyalli olarak planlanıyor. Bu hatta hem yük hem de yolcu taşımacılığı yapılacak. Proje bedeli 3.2 Milyar TL. Hattın 2020 yılında bitirilmesi planlanıyor.

SÜRÜCÜSÜZ ARACIN ÇIKACAĞI MANYETİK YOLLAR

Trafik yoğunluğu nun yüksek olduğu kesimlerde güvenli ğinin artırılmasına yönelik çalışmalar sürerken yeni yapılacak duble yol ve otobanlarda ise teknolojik alt yapı güçlendirilecek. 3. havalimanı ve 3. köprünün bağlantı yollarından başlamak üzere Türkiye genelinde 'akıllı yol' dönemi başlıyor. Sürücüsüz araç ve trenin uzak ihtimaller olmadığı nı belirten Ulaştırma, Denizcilik ve Haberleşme Bakanı Ahmet Arslan "Yeni planlamalarda hep dikkate alınıyor. 3. köprü bağlantı yollarına ilişkin inşallah bu yönde. Dediğim gibi bu yönde kolay araçlar ona uygun hale getirirseniz manyetik alan oluşturmak o kadar zor değil" değerlendirmesinde bulundu.

ÇARPMAYA KARŞI ESNEK BARİYER

Bağlantı yollarında hava durumu, yoldaki trafik sıkışıklığı, kaza durumu, hız ölçümü gibi durumları gösteren teknoloji yoğun elektronik ekranlar olacak. Üç boyutlu mobil kameralar ile kaza gibi ani müdahale gerektiren durumlardan yetkililer anında haberdar olabilecek. Teknolojideki değişimle birlikte yollara ilave elektronik paneller konulması da mümkün hale gelecek. Uzmanlar çarpmaya karşı esnek bariyer sistemleri üzerinde de duruyor. Ulaştırma, Denizcilik ve Haberleşme Bakanlığı'nın koordinasyonunda yürütülen çalışmalarda Karayolları Genel Müdürlüğü, yollardaki teknolojik değişime yönelik yenilikleri önümüz deki dönemde açıklayacak.

Esnafa Ramazan Bayramı dopingi

Türkiye Esnaf ve Sanatkarları Konfederasyonu (TESK) Genel Başkanı Bendevi Palandöken, Ramazan Bayramı'nın oldukça hareketli geçtiğini ve esnafa doping etkisi yaptığını belirterek, "Bu olumlu havanın esnafa yansıması çok önemliydi." dedi. Palandöken, yaptığı açıklamada, bu Ramazan Bayramı'nın diğerlerinden farklı olduğunu, terörle mücadelede belli mesafe katedilmesinin, bayram tatilinin uzatılmasının hareketliliği artırdığını söyledi.

İsrail ve Rusya ile ilişkilerin düzelmesinin piyasada olumlu bir hava hissettirdiğini belirten Palandöken, yaz sezonunun da iç turizmi canlandırdı ğının altını çizdi.

Palandöken, "Güneydoğu ve Doğu Anadolu Bölgelerinde terörle ilgili problemler bitince insanlar artık birbirlerine gidip geldiler, çarşıya pazara çıkmaya başladılar. Bunu tabii esnaf olumlu algıladı. Birçok turizm bölgesinde insanlar ürünlere hücum etti. Dolayısıyla bayram tatilinde bir hareketlilik yaşandı. Geçtiğimiz bayramlardan farklı bir bayram oldu. Dokuz günlük bayram tatili esnafa doping oldu, doping etkisi yaptı. Bu olumlu havanın esnafa yansıması çok önemliydi. Bu bayram hem piyasayı hareketlendirdi hem de bu olumlu havayla turizm açığı kapanacak gibi görünüyor." değerlendirmesinde bulundu.

Başbakan Binali Yıldırım'ın arife günü esnafa, borçlu olan insanlara karşı yeniden yapılandırma müjdelerinin pozitif enerji kattığını belirten Palandöken, bundan sonraki süreçte bütün yurttta iyimser havanın devam edeceğini söyledi. Esnafın, ekonominin barometresi olduğuna değinen Palandöken, Türkiye'de terörle ilgili problem azaldıkça, terörün kökünün kazınmasındaki istikrarlı duru şun insanları umutlandırdı ğını vurguladı.

Türkiye Otelciler Federasyonu (TÜROFED) Başkanı Osman Ayık ise Ramazan Bayramı'nda diğer bayramlara göre iç pazardaki hareketliliğin biraz daha fazla olduğunu söyledi.

KİRALIK DAİRE

KÜÇÜK KUMLA'DA
ÖZ YAPIKURANLAR
SİTESİNDE HAVUZLU
EŞYALI KİRALIK DAİRE

0 535 378 18 00

KAYNAKÇI ARANIYOR

Gemlik'te faaliyet gösteren
%100 Hollanda sermayeli
makina imalatı yapan fabrikamız
için aşağıdaki
niteliklere sahip personellere
ihtiyacımız vardır;
Meslek Liselerinin metal işleri
bölümünden mezun,
Gazaltı, argon, elektrik ark veya
tozaltı kaynak makinasını
aktif olarak kullanabilen
Tercihen kaynakçı sertifikası olan
Teknik resim okuyabilen
22 - 45 yaş arasında, Askerliğini
yapmış, tercihen evli,
Kaynakçılar aramaktayız.

MAVITEC

0 224 514 04 00

gemport
Gemlik Liman ve Depolama İşletmeleri A.Ş.

GEMPORT 35 Terminal Traktör Operatörü istihdam edecek!

Türkiye'nin ilk özel limanı Gemport, yeni limanı için aldığı 16 yeni Terminal Traktörü için 35 Terminal Traktör Operatörü istihdam edecek.

İstihdam için Gemlik'te ikamet eden adaylar öncelikli olarak değerlendirilecek olup, değerlendirme aşağıda belirtilen kriterlere göre yapılacaktır.

- En az lise mezunu (Tercihen Makine, Motor, Mekatronik, Elektrik- Elektronik, İş Makinaları bölümleri),
- 35 yaşını aşmamış,
- Terminal Traktör İş Makinası kullanma sertifikasına sahip,
- Tercihen Terminal Traktör Operatörü olarak minimum 1 yıl deneyimli,
- Tercihen ağır vasıta veya iş makinası kullanmış olmak,
- Ekip çalışmasına yatkın, hızlı öğrenebilen, problemleri analiz edebilen, sorumluluk sahibi,
- Bursa ve/veya Gemlik'te ikamet eden/edebilecek,
- Vardiyalı çalışabilecek,
- Erkek adaylar için askerlik ile ilişiği bulunmayan.

İlgilenen adayların özgeçmişlerini hr@gemport.com.tr adresine iletmeleri rica olunur.

ELEMANLAR ARANIYOR

FABRİKAMIZDA ÇALIŞACAK
BAY - BAYAN VASIFSIZ
ELEMANLAR ARANIYOR

VERONA MERMER
TEL : 514 20 21

KAŞEDE BEKLEMEK YOK
KALİTELİ KAŞELER UYGUN FİYATLARLA
1 SAATTE TESLİM EDİLİR

GÜLER AJANS
MATBAACILIK - YAYINCILIK - REKLAMCILIK

İstiklal Caddesi Bora Sokak No : 5/A
Tel : (0.224) 513 96 83 GEMLİK

Memurlara 60 puan kriteri

Memurlara puan sistemi geliyor. Yeni sistemde memurların yükselmesi ya da kovulması puanlarına bağlanıyor. Türkiye'de 3 milyondan fazla memurun bağlı olduğu 657 sayılı Devlet Memurları Kanunu değişiyor.
"Kamu Personelinin Başarılarının Değerlendirilmesine İlişkin Yönetmelik Taslağı" adı verilen çalışma ile memurların performansı ölçülecek. Memurların değerlendirmesini ise en yakın çalışma arkadaşı, amiri ve hizmetlerden yararlanan vatandaş yapacak. Başbakanlığa sunulan taslağa göre; artık vatandaş da memurlara not verecek. Böylece "bankamatik memurluğu" bitecek.

VATANDAŞ DA SÜRECE DAHİL OLUYOR
Vatandaşların sürece dahil olması için "kendisine sunulan hizmetlere elektronik ortamda not vermesi" şekli geliyor. Vatandaşa sorulacak bazı sorular şöyle: "Aldığınız hizmet, beklentilerinizi ne ölçüde karşıladı? Hizmetin kalitesinden memnun kaldınız mı? Hizmeti beklediğiniz miktarda alabildiniz mi? Kamu görevlilerinin ilgi, yardımseverlik ve nezaketi yeterli mi?.."
Vatandaş cevap verirken de, "Hiç memnum değilim", "Memnun değilim", "Memnunum" ve "Çok memnunum" şeklindeki seçeneklerden birini kullanacak. Yöneticiler de dahil bütün memurlar performans değerlendirmesine girecek.
İTİRAZ YOLU AÇIK
Bu arada memurlar da aldıkları başarı puanlarına karşı üst amire itiraz edebilecek. Amirin itirazı reddetmesi durumunda, başarı puanı kesinleşecek.
Üst amir itirazı kabul ederse, notu veren amirden yeniden değerlendirme yapmasını isteyecek. Bu durumda amirin vereceği karar nihai karar olacak.
DÜŞÜK NOT ALAN İŞTEN ÇIKARILACAK
Memurlar; iş bilgisi ve kalitesi, iletişim ve iş birliği, görev bilinci ve iş alışkanlıkları, disiplin ve kurallara uyma, gelişime açıklık gibi sorularla değerlendirilecek. Sistemde 4 aşamalı başarı düzeyi kullanılacak.
Bunlar; A düzeyi (90-100 puan), B düzeyi (76-89 puan), C düzeyi (60-75 puan) ve D düzeyi (0-59 puan)...
YÜKSELME DE VAR KOVULMADA
Üç dönem başarı puanı A ve B düzeyinde yer alan personel; görevde yükselebilecek. Yer değiştirmede ve yurt dışı görevlendirmelerde de dikkate alınacak. Sözleşmeli personelden puanı A, B ve C düzeyinde olanlara; 'başarı ücreti' ödenecek.

5 yılda 30 milyon dolar getirdi

97 ülkeye geçen yıl kolonya ihraç edilirken, dünyada Türk kolonyasından elde edilen gelir, son 5 yılda 30 milyon doları geçti
TÜİK verilerinden derlenen verilere göre, Türkiye geçen yıl 6 milyon 705 bin dolarlık kolonya ihracatı yaptı. Aynı dönemde 1 milyon 664 bin dolarlık kolonya ithalatı yapıldı.
Geçen yıl 97 ülkeye ihracat edilen Türk kolonyası, dünyanın

dört bir yanında kullanıldı. En fazla ihracat, 1 milyon 28 bin dolarla Almanya'ya yapıldı Almanya'yı, 832 bin dolarla Irak, 361 bin dolarla ABD, 348 bin dolarla İran, 254 bin dolarla Libya, 232 bin dolarla Azerbaycan, 214 bin dolarla Hollanda, 161 bin dolarla Suudi Arabistan ve 151 bin dolarla Tanzanya ve Suriye izledi.
Kolonyanın ihraç edildiği ülkeler arasında Gana, Benin, Gaban, Etiyopya, Mauritius, Gambiya, Haiti, Aruba, İsrail, Sri Lanka, Çin, Avustralya ve Yeni Zelanda da yer aldı.

EN ÇOK İTHALAT FRANSA'DAN
Serinleme ve ferahlamayı sağlayan kolonya için geçen yıl yapılan 1 milyon 664 bin dolarlık ithalatta ilk sırayı 858 bin dolarla Fransa alırken, bu ülkeyi 491 bin dolarla Birleşik Arap Emirlikleri ve 248 bin dolarla Polonya takip etti.

Konut satışı 200 milyar dolar getirebilir

Yabancılara konut ve gayrimenkul ürünü alımlarında verilmesi planlanan oturma izni ve vatandaşlık hakkı sektörde heyecan yarattı. Yabancılara konut ve gayrimenkul ürünü alımlarında verilmesi planlanan oturma izni ve vatandaşlık hakkı sektörde heyecan yarattı. Sektör temsilcileri, söz konusu su düzenlemeyle Türkiye'ye girecek paranın 200 milyar doları bulabileceği görüşünde. Başbakan Yardımcısı Numan Kurtulmuş'un Türkiye ekonomisinin canlanmasına katkıda bulunmak için yabancı yatırımcılara oturum izni ve vatandaşlık hakkı verilmesiyle ilgili yasal düzenlemeler konusunda hazırlık yaptıklarını açıkla ması, gayrimenkul sektöründe memnuniyetle karşılandı. Sektör temsilcileri, Türkiye'de belli bir miktarın üstünde meblağda gayrimenkul satın alarak, bunları 5 yıl süreyle elden çıkarmama kaydıyla tapularına kayıt şerhi düşenleri de değerlendirmelerde bulundu.

'Gemlik Körfez' www.gemlikkorfezgazetesi.com

GEMLİK REHBERİ

GEREKLİ TELEFONLAR	
İtfaiye	110
Polis İmdat	155
Jandarma İmdat	156
Jandarma K.	513 10 55
Polis Karakolu	513 18 79
Gar. Kom.	513 12 06

KAYMAKAMLIK	
Kaymakamlık	513 10 51
C.Savcılığı	513 10 53
C.Savcı Yrd.	513 29 54
Emniyet Müd.	513 10 28

ULAŞIM	
Pamukkale	612 00 26
DENİZ UÇAĞI	513 66 13
Pegasus Akmis Seyahat	614 63 62
METRO	513 12 72
Aydın Turizm	513 20 77
Süzer Turizm	612 10 72
Kanberoğlu-Esadaş	614 45 49
Anıtur	614 47 71
Kamil Koç	612 01 63

HASTANELER	
Devlet Hastanesi	517 34 00
Sahil Dev. Hast.	513 23 29
Mer.Sağ.Ocağı	513 10 68
Tomokay Tomografi	513 65 29
Acıbadem	280 44 44

TAKSİLER	
Körfez Taksi	513 18 21
Çınar Taksi	513 24 67
Güven Taksi	513 32 40
Gemlik Taksi	513 23 24
Manastır Taksi	517 33 94

RESMİ DAİRELER	
Telefon Arıza	121
UEDAŞ ARIZA	186
UEDAŞ İşletme	513 45 03
Statyum	514 00 95
Orm.Böl.Şef.	513 12 86
Milli Eğt. Md.	513 11 74
Halk Kütüphane	513 13 53
Askerlik Şb.	513 10 57
Karayolları	513 13 08
Liman Baş.	513 11 33
Mal Müd.	513 10 95
Nüfus Md.	513 37 42
Özel İd. Md.	513 15 07
Tapu Sicl. Müd.	513 14 14
Müftülük	513 13 64
Gümrük Md.	524 85 86
Ver. Dairesi Md.	513 10 92
İlçe Tarım Müd.	513 10 45
İlçe Seç. Md.	513 77 73
Halk Eğitim Müd.	513 18 46
İŞ-KUR	513 71 66

BELEDİYE	
Santral	513 45 21 -23
Başkanlık	513 45 20
BUSKİ	514 57 96
İtfaiye	513 23 25
Muhasebe Md.	513 45 21-182
Yazı İşl. Md.	513 45 21-111
Su Arıza	Yalnız 185

DENİZ OTOBÜSÜ	
Bursa	256 77 84
Mudanya	544 30 60
Yenikapı	(212) 516 12 12
Yalova	(226) 811 13 23
İDO İmam Aslan Dinlenme Tes.	513 23 94

VAPUR - FERİBOT	
Yalova	(226) 814 10 20
Topçular	(226) 363 43 19
Eskihisar	(262) 655 60 31

OTOBÜS	
Şehirlerarası Otobüs Terminali	261 54 00 (18 Hat)

DAĞITICILAR	
GEMDAŞ	513 29 29
Aygaz	513 12 95
Habaş	513 16 37
Mogaz	513 75 58
Ergaz	513 88 43
Milangaz	513 22 59
Habaşgaz	513 45 46
Yeni Likitgaz	513 65 00
BP Gaz	514 59 81
Bütünler Likitgaz	513 80 00
Akçagaz	514 88 70
Totalgaz	514 17 00
Akcan Petrol	513 30 79
MAR-PET	513 30 33
Tuncay Otogaz	513 10 45
Beyza Petrol	513 01 03

Gemlik Körfez
GEMLİK'İN İLK GÜNLÜK SİYASİ GAZETESİ
YEREL SÜRELİ YAYIN
YIL : 43 SAYI : 5483
FİYATI : 50 Kr. (KDV Dahil)
Sahibi : Serap GÜLER
Sorumlu Yazı İşleri Müdürü : Kadri GÜLER
İstiklal Cad. Bora Sok. No:5/A
Tel : 513 96 83 GEMLİK
korfezofset@hotmail.com
Yönetim ve Basım Yeri :
GÜLER AJANS
Matbaacılık-Yayıncılık-Reklamcılık Tesisi
İstiklal Cad. Bora Sok. No:5/A GEMLİK
(Dini bayram Günleri ve Pazar günleri yayınlanmaz)

GEMLİK SİNEMA GÜNLÜĞÜ

VENÜS SİNEMASI

ninja kaplumbağalar gölgenin içinden(3d türkçe): 11:30-14:00-16:15-18:15-21:45...
sihirbazlar çetesi 2(türkçe dublaj): 11:45-14:00-16:30-21:45...
ammar 2 cin istilası 11:30-14:00-16:15-18:30-21:45...

513 33 21

YİĞİT İNŞAAT
1987

YAPI MALZEMELERİ LTD. ŞTİ.

BANYO & MUTFAK & SERAMİK & CAM MOZAİK
VİTRİFİYE & BANYO DOLAPLARI & LAMİNAT PARKE
KOMBİ & RADYATÖR & BOYA VE KABA İNŞAAT MALZEMESİ
ISI VE SU YALITIM ÜRÜNLERİ & SIHHİ TESİSAT ÜRÜNLERİ

Adliye Binası Altı Yeni Pazar Cad. No: 98
Tel : 0 224 514 31 64 Fax : 0 224 513 90 41 GEMLİK
www.yigitinsaatgemlik.com

MİLTON
DÜĞÜN SALONU

GEMLİK KÖRFEZİ'NİN DENİZLE
BİRLEŞTİĞİ MÜTHİŞ MANZARADA
YENİLENEN YÜZÜMÜZLE EN
GÜZEL ANLARINIZI
YAŞATMAK İÇİN VARIZ

Pasta - Meşrubat - Çerez
Piyanist + Dj Performans
Saten Sandalye Giydirme
Nikah Masası - Volkan gösterisi

2016 yılı
REZERVASYONLARIMIZ
BAŞLAMIŞTIR

İnternetten Canlı Yayın- Sahne - Işık gösterisi
Servis ve ekipmanlar - Sürpriz gösteriler

www.gemlikmilton.com
facebook/miltondugun
plus.google.com/miltondugun

HÜKÜMET KONAĞI KARŞISI
TEL : 513 10 71 GEMLİK

Gemlik Körfez

Kuruluş:1973

GEMLİK'İN İLK GÜNLÜK SİYASİ GAZETESİ

12 Temmuz 2016 Salı | www.gemlikkorfezgazetesi.com | 50 Kr.

Emniyet önüne güvenlik betonu

Son zamanlarda Güneydoğu Anadolu Bölgesinde ve değişik illerde emniyet güçlerine karşı yürütülen saldırılar nedeniyle, Gemlik İlçe Emniyet Müdürlüğü'nün bulunduğu binanın önüne beton bloklar konarak güvenlik önlemi alındı. Haberi sayfa 2'de

Belediye Meclisi yarın toplanıyor

Gemlik Belediye Meclisi, Temmuz ayının ilk toplantısını yarın yapacak. Belediyeler yasası gereği her ayın ilk haftası toplanması gereken Belediye Meclisleri araya bayramın girmesi nedeniyle toplantı bayram sonrasına kalmıştı. Haberi sayfa 4'de

Bursalı şehide son görev

Hakkari'nin Şemdinli ilçesinde PKK'lı teröristler tarafından düzenlenen saldırıda şehit olan Piyade Sözleşmeli Er Yunus Yılmaz son yolculuğuna gözyaşları içerisinde uğurlandı. Cenaze törenine anne Azime Yılmaz'ın, "Bombalı tuzakları kuran elleri felç et Allah'ım, Yunus sana uzanan eller kırılsın annem" şeklindeki konuşması damga vurdu.

Güne Bakış

Kadri GÜLER
kadri_guler@hotmail.com

YALOVA'YA BAYILDIM...

Dünkü köşe yazımı Haydariye Mahallesindeki Sudüşen Şelalesi konusuna ayırmıştım. Sudüşen Şelalesinden dönüşte rotamızı Yalova'ya çevirdiğimi de belirtmiştim. Sonra aklıma geldi. Onu da bugün yazayım istedim. Sudüşen Şelalesi Gemlik ile Yalova sınırlarının bitiştiği bir nokta. Yalova Belediyesi veya Valiliği Üvezpınar köyünden şelaleye kadar olan dağ yolunu genişletiyor.

Devamı sayfa 4'de

ÖZEL AYKENT İLKÖĞRETİM OKULU 2002 GEMLİK

ÖZEL *"Yeni bir Aykent ile hedeflerimize doğru"*

AYKENT

İLKÖĞRETİM OKULU ve ANASINIFI

Eğitim ve öğretim yılı boyunca Milli Eğitim Bakanlığı'nın uyguladığı müfredat programına göre zorunlu gördükleri kültür ve branş derslerinin yanı sıra sosyal aktivitelerimiz bulunmaktadır

ANA SINIFI 1,2,3. SINIFLARA HAFTADA 6 SAAT
4,5,6,7. SINIFLARA HAFTADA 8 SAAT İNGİLİZCE

SOSYAL AKTİVİTELERİMİZ:

MÜZİK — JİMNASTİK
MASA TENİSİ — TİYATRO
VOLEYBOL — BİLGİSAYAR
BASKETBOL — HALK OYUNLARI
SU SPORLARI — SATRANÇ

Deneyimli kadromuz ile çağdaş eğitim anlayışıyla sizlere en yakın özel okuluz...

Gemlik- Orhangazi yolu 2. Km Umurbey Paşabahçeler Mevkii
Tel : 513 50 84 GEMLİK www.aykentilkogretim.k12.tr

Gemlik Körfez
GEMLİK'İN İLK GÜNLÜK SİYASİ GAZETESİ

Emniyet önüne güvenlik betonu

Son zamanlarda Güneydoğu Anadolu Bölgesinde ve değişik illerde emniyet güçlerine karşı yürütülen saldırılar nedeniyle, Gemlik İlçe Emniyet Müdürlüğü'nün bulunduğu binanın önüne beton bloklar konarak güvenlik önlemi alındı.
Terör örgütlerinin patlayıcı yüklü araçlarla kamu binalarına ve emniyet güçlerine karşı yürüttükleri saldırılar üzerine İlçe Emniyet Müdürlüğü'nün bulunduğu Karsak Deresi'nin Terminale doğru olan yönündeki hizmet binasının giriş kapısı önüne özel olarak dökülmüş beton bloklar yerleştirildi.
Daha önce bina önünde bırakılan araçların pak etmesi de engellenerek araçların binanın uzağına park etmesi sağlandı.
Emniyet Müdürlüğüne ait resmi araçlarda ara sokakta park etmeye başladı.
Gemlik İlçe Emniyet Müdürlüğü binasının önüne beton blokların güvenlik için konduğu öğrenildi.

Çarşı Deresi yeşile döndü

Bursa Büyükşehir Belediyesi BUSKİ tarafından geçtiğimiz yıllarda yeniden düzenlenen Çarşı Deresi'ni görenler şaşırıyor.
Dere içinde suların devamlı akmaması nedeniyle her mevsim değişik renk alan Çarşı Deresi, havaların ısınmasıyla biriken yosunlarla yeşil renge döndü.
Sürekli akarı olmayan derenin durgun suları dere içinde kokuya ve geniş yosun tabakalarının oluşumuna neden olurken, dere dibinde oluşan bitki tabakaları nedeniyle de suyun rengi gök mavisi yerine yeşile döndü.

Umurbey Sanayi Bölgesi yaya yolları yapılıyor

Uzun süredir alt yapı çalışmaları sürdürülen Umurbey Mahallesi'nin Karsak Deresi çevresinde bulunan sanayi bölgesine giden yolun sağ ve sol yanlarına yayaların kullanımı için kaldırım yapılması çalışmalarına başlandı.
BUSKİ tarafından yapılan su ve kanalizasyon döşeme işlerinin tamamlanması ardından şimdi de yayaların kullanımına açılacak olan yaya kaldırımının yapılması bölgede bulunan sanayiciler tarafından memnunlukla karşılandı.
Sanayiciler, yolun bozuk olan asfaltının da bir an önce onarılmasını istiyorlar.

KAŞEDE BEKLEMEK YOK
KALİTELİ KAŞELER UYGUN FIYATLARLA
1 SAATTE TESLİM EDİLİR
GÜLER AJANS
MATBAACILIK - YAYINCILIK - REKLAMCILIK

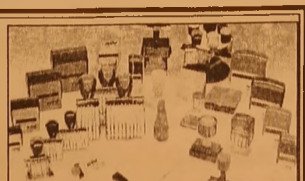

İstiklal Caddesi Bora Sokak No : 5/A
Tel : (0.224) 513 96 83 GEMLİK

Tuğlaya oturma cinayeti

Bursa'da metruk binada uyuşturucu kullanırken tuğlaya oturma meselesi yüzünden çıkan tartışmada arkadaşını bıçaklayarak öldüren sanığın yargılanmasına başlandı. Sanık, uyuşturucunun etkisiyle bıçağı rastgele salladığını iddia etti.

Olay, 7 Mart 2016 Pazartesi günü Yeşilova Mahallesi'nde meydana geldi. Bir ihbar üzerine, yol genişletme çalışmaları için tahliye edilen 3 katlı apartmanın üçüncü katına çıkan polis ekipleri, 19 yaşındaki Burhan Öcal'ın (19) kanlar içerisindeki cesedini buldu. Göğsünden ve karnından bıçak lanarak öldürüldüğü belirlenen Öcal'ın katil zanlısı Mustafa Kemal Ş. (22) tutuklandı.

Müebbet hapsi istenen sanığın yargılanmasına Bursa 2. Ağır Ceza Mahkemesi'nde başlandı. Duruşmaya Mustafa Kemal Ş., olay gününde metruk binada bulunan ve tanık olarak dinlenen arkadaşları ile sanık avukatı katıldı.

Metruk binada uyuşturucu içtiklerini anlatan Mustafa Kemal Ş., "Tuğlanın üzerinde oturuyordum. Burhan Öcal, uyuşturucunun tesiriyle benim oturduğum tuğlaya oturmak istedi. Ben de kabul etmeyince bana sarıldı. Bu durumdan rahatsız oldum. Burhan yan odaya gitti. Ben de bir şeyler arıyor diye arkasından gittim. Beni görünce üzerime gelip, sağ elimi omzuma, kafasını da kafama yasladı. 'Senin derdin ve sıkıntın ne?' diye sorunca bana küfürlü konuştu. Ben de uyuşturucunun etkisiyle elimdeki bıçağı rastgele salladım. Herhalde bıçak önce sırtına, sonra karnına geldi. O bana, 'Bıçak girdi' deyince tekrar salladım. Kendi elimde kan gördüm ve Burhan benim üzerime yıkılınca beraber yere düştük. Olayın ardından Z.B. ve Z.C.G. (18) ile birlikte kaçtık" dedi

Mahkeme heyeti Mustafa Kemal Ş.'nin ardından şahitleri dinledi. Şahitlerden A.Ö. (18), "Olay günü M.F. (19) ile yavşan otu içmek için binaya girdik. Burhan Öcal, Mustafa Kemal Ş., A.B. (21) ve Z.C.G. içerideydi. M.F. ile yavşan otunu içtik. Kafa yapmadığı için M.F. binadan ayrıldı. Burhan, Mustafa Kemal'in oturduğu yere oturmak istedi. O da izin vermedi." dedi

Tartıştığı Amcasını Bıçakladı

Bursa'nın Mudanya ilçesinde, tartıştığı amcasını bıçakladığı iddiasıyla gözaltına alınan kişi tutuklandı.

Alınan bilgiye göre, Müjdat C. (25), çalıştığı iş yerine gittiği amcası Kenan C. (33) ile tartış maya başladı. Aralarında hu sumet bulunduğu öğrenilen ikili arasındaki tartışmanın kavgaya dönüşmesi üzerine Müjdat C, amcasını karnın dan bıçakla yaraladı. Müjdat C, 112 Acil Servis ekipleri tarafından Çekirge Devlet Hastanesine kaldırıldı. Gözaltına alınan zanlı, çıkarıldığı mahkemece tutuklandı.

Genç kız üçüncü kattan yere çakıldı

Bursa'nın Yenişehir ilçesinde, cam silerken üçüncü kattan düşen genç yaralandı.

enigün Mahallesi Umut Sitesi'nde bulunan evlerinin camını silmek isteyen 16 yaşındaki Türkan Yeşim Özler, dengesini kaybedip üçüncü kattan yere çakıldı. Ağır yaralanan Özler, hemen Yenişehir Devlet Hastanesi'ne kaldırıldı.

Burada ilk müdahalesi yapılan genç kız durumunun ağır olması sebebiyle Bursa Şevket Yılmaz Eğitim ve Araştırma Hastanesi'ne sevk edildi.

Genç kızın hayati tehlikesinin olduğu bildirildi.

Seyir halindeki otomobil alev topuna döndü

İnegöl de seyir halindeki otomobil alev alev yandı.

Edinilen bilgiye göre, Serhat Ö. idaresindeki 25 AN 736 plakalı özel otomobil, Doğanyurdu yolu üzerinde seyir halinde iken bir anda alev aldı. Motor aksamından çıkan yangın bütün otomobili sardı.

Aracı yol kenarında durduran genç sürücü, durumu itfaiyeye bildirirken, ekipler gelene kadar yanındaki arkadaşı Ersin T. ile birlikte çaresiz bir şekilde arabasının yanışını izledi. Yangın, itfaiye ekiplerinin müdahalesiyle söndürülürken, araç kullanılamaz hale geldi.

Minibüs ile motosiklet çarpıştı

Bursa'nın İnegöl ilçesinde meydana gelen kazada, minibüs ile çarpışan motosiklet sürücüsü yaralandı.

Edinilen bilgiye göre, Cerrah yolunda seyreden Eyaz Yavuz idaresindeki 16 KMU 14 plakalı minibüs, Kemalpaşa Mahallesi'nde Bilican Sokağı'na dönmek için manevra yaptığı sırada, Ömer Şenol'un kullandığı motosiklet ile çarpıştı.

Çarpışmanın etkisi ile devrilen motosikletten düşen sürücü yaralandı. Yaralı motosiklet sürücüsü, kaza yerine gelen 112 ekibinin ilk müdahalesinin ardından Devlet Hastanesi'ne kaldırılarak tedavi altına alındı.

Kazayla alakalı tahkikat sürüyor.

ATV kazası!

Uludağ'da bir Arap turist, ATV arazi aracıyla şarampole yuvarlandı. Kazada başındaki kask parçalanan genç adam yaralandı.

Kaza Uudağ Oteller 2. Gelişim Bölgesi'nde meydana geldi. Bursa'dan araç ile Uludağ'a çıkan Birleşik Arap Emirlikleri nüfusuna kayıtlı Muhammet T., ATV kiraladı. Arazi aracıyla 2 kilometre aşağıdaki Kurbağakaya'daki teleferik istasyonu karşısından maden yoluna giren Arap turist Wolfram madeni yoluna doğru devam ederken aşırı hız sebebiyle aracın kontrolünü kaybetti. Yolun kenarındaki şaram pole devrilen Mu hammet T.'nin başındaki kask parçalandı. Kaza Uludağ Oteller 2. Gelişim Bölgesi'nde meydana geldi. Bursa'dan araç ile Uludağ'a çıkan Birleşik Arap Emirlikleri nüfusuna kayıtlı Muhammet T., ATV kiraladı. Arazi aracıyla 2 kilometre aşağıdaki Kurbağa kaya'daki teleferik istasyonu karşısından maden yoluna giren Arap turist Wolfram madeni yoluna doğru devam ederken aşırı hız sebebiyle aracın kontrolünü kaybetti.

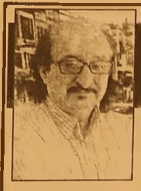

Güne Bakış

Kadri GÜLER
kadri_guler@hotmail.com

YALOVA'YA BAYILDIM...

Bizim tarafta hiçbir kıpırtı yok. Şelale konusunda sanki bir yarış var. Yalova bizi geçmiş durumda.

Çünkü bu genişletme çalışması birkaç ay içinde biter ve yol asfaltlanır.

Haydariye ile şelale arasındaki yolun bozukluğu ise bir gidenin bir daha gitmemesine neden olur.

İki ilin sınırında kalan bu şelaleye biz sahipleniyoruz.

Orman haritalarında hangi tarafta kaldığını bilmiyorum ama, Gemlik Kaymakamlığı ve Belediyesi buralara bir şeyler yapıyorsa, Büyükşehir'de destek verip afişlerini bastırıp reklamlarını yapıyorsa, bilin ki bu doğa harikası yer Gemlik'e ait.

Ama Yalova'da da boş durmuyor.

İki yakadan en azından yol hizmeti gelmesi iyidir, bu bölgesi canlanır.

İnsanlarımız için yakın bir alternatif gezi alanı ortaya çıkmış olur.

Dün de yazdığım gibi mutlaka şelale çevresine el atılmalı kullanılır bir hale getirilmeli.

YALOVA SAHİLİ

Yol çalışmaları nedeniyle bata çıka indiğimiz Üvezpınar Köyü, köy olmaktan çıkmış, Yalovalıların yazlık, kışlık mahallesi olmuş.

Bu bölge dağ eteğinde kaldığı için, temiz hava ise büyük ilgi görüyor. Hemen aşağısında bulunan Termal Tesisleri, bölgeye bir başka değer katıyor.

Kaymak gibi asfalt yoldan Yalova ya doğru aracımızla kayarken, Yalova içine girdiğimizde deniz kenarında çay içmek için durakladık.

Yalova'nın bu yakasını hiç görmemiştim.

Kentin temizliğine hayran kaldım.

Yollar geniş, sahil bandı geniş ve çok güzel dizayn edilmiş.

Sabit yapı yok gibi, halkın rahatlıkla gezeceği bir yer olmuş.

Yeşil alanı bol, ağaçları birbirinden güzel.

Benim önerim Gemlik Belediye meclisi bir komisyon oluşturup, böyle güzel yerleri gezip, Gemlik'in çehresi değiştirecek projeler ile halkın önüne çıkmalı.

Yalova Gemlik'e 45 kilometre uzaklıkta gidin görün.

Belediye çalışıyor, Gemlik değişiyor demekte olmuyor.

Çarşı Deresi burnunuzun ucunda, bakın bakalım ne değişmiş.

Yalova şuracıkta, Eskişehir iki saat ötemizde.

Belediye Meclisi yarın toplanıyor

Gemlik Belediye Meclisi, Temmuz ayının ilk toplantısını yarın yapacak. Belediyeler yasası gereği her ayın ilk haftası toplanması gereken Belediye Meclisleri araya bayramın girmesi nedeniyle toplantı bayram sonrasına kaldı. Belediye Başkanlığından meclis üyelerine gönderilen davet ve gündemde Gemlik Belediye Meclisi'nin 13 Temmuz 2016 saat 17.00 de meclis toplantı salonunda olağan olarak toplanılacağı duyuruldu. Toplantının gündeminde genellikle İmar ve Şehircilik Müdürlüğü'nün imarla ilgili isteklerini içeren 18 madde ele alınırken, komisyonlara giden ve görüşülerek rapor haline alınan konular yarın yapılacak olan belediye meclisinde ele alınacak.

Kaymakam mahalle olan eski köyleri gezdi

İlçemiz Kaymakamı Cahit Işık, Hamidiye ve Fevziye Mahallesi giderek vatandaşlarla biraraya geldi. Geçtiğimiz hafta sonu Kaymakam Cahit Işık, Belediye Başkanı Refik Yılmaz, 66 Nolu Motorlu Taşıyıcılar Kooperatifi Başkanı ve Belediye Meclis üyesi Fehmi Aslan, Fevziye ve Hamidiye Mahallesine giderek, köylülerinin konuğu oldular. Kaymakam Işık ve Belediye Başkanı Yılmaz, Kayaalp ve Türe Ailelerini ziyaret ederek onlarla sohbet ettiler. Hamidiye ve Fevziyelilerle güleryüzle karşılaşan Kaymakam Cahit Işık ve Belediye Başkanı Refik Yılmaz, Hamidiye Mahallesi'nde Muhtar Ayhan Gündoğdu tarafından karşılandı.

Hasır üzerinde kendilerine ikram edilen meyvaları yiyen Kaymakam ve Belediye Başkanı evleri de ziyaret ederek ev hanımlarıyla sohbet ettiler. Mahallenin kendilerini güler yüzle karşılamasından mutluluk duyan Kaymakam Cahit Işık gezilerini sıklaştıracağını söyledi.

BİL
BİL SCHOOLS
BİL
1995
OKULLARI

BİL OKULLARI

"Köklü bir geçmişten, Aydınlık geleceğe..."

"BİL"inçli velinin tercihi

DÜNYA İNOVASYON OKULU **ORHANGAZİ'DE** AÇILIYOR!

ANAOKULU • İLKOKUL • ORTAOKUL

bilorhangazi www.bilokullari.com.tr | 444 5 245

0 224 573 23 24

İSTANBUL AYDIN ÜNİVERSİTESİ

Gemlik Körfez
GEMLİK'İN İLK YEREL SİYASİ GAZETESİ

Osmangazi'den ücretli geçişler başladı

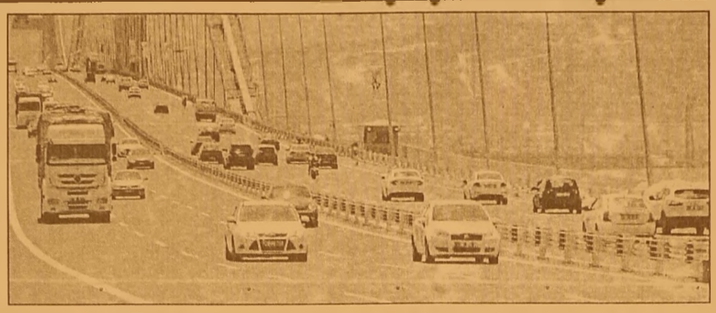

9 günlük bayram tatili boyunca ücretsiz olan OsmangaziKöprü sü'nden ücretli geçişler başladı Açılışı 30 Haziran'da Cumhurbaşkanı Recep Tayyip Erdoğan ile Başbakan Binali Yıldırım tarafından yapılan ve 9 günlük bayram tatili boyunca ücretsiz olan Osmangazi Köprüsü'nden ücretli geçişler başladı.

Türkiye'nin 2023 hedefleri kapsamında ulaştırma alanında hayata geçirdiği "dev projelerden" olan ve İzmit Körfezi'nin "gerdanlığı" olarak nitelendirilen Osmangazi Köprü sü'nden vatandaşlar 9 günlük Rama zan Bayramı tatili boyunca ücretsiz geçiş yaptı.

Bayram tatillerini geçirmek üzere Bursa, Balıkesir ve Ege Bölgesi'ne giden İstanbullular, hem gidiş hem de dönüş yolunda ücretsiz olan Osmangazi Köprü sü'nü kullandı. Vatandaşların tatil boyunca köprüyü kullanması Yalova'da trafiğin aksamasını önledi. Köprüden geçişlerden bugün sabah 07.00'den itibaren ücret alınmaya başladı. Yalova istikametini kullanarak köprüye ulaşmak isteyen sürücüler, otoyolun Altınova turnike lerinden köprüye giriş yapıyor. Köprüden geçiş ücretleri ise 1'inci sınıf araçlar için 88,75, 2'nci sınıf 141,95, 3'üncü sınıf 168,60, 4'üncü sınıf 223,60, 5'inci sınıf 282,15, 6'ncı sınıf araçlar için ise 62,10 TL olarak uygulanıyor.

'FİYATLAR ÇOK YÜKSEK'

Köprüden ilk ücret ödeyerek geçenlerden olan Cevat Kara, "Son bir iki dakika ile ücretsiz geçişi kaçırdım. Saat kaça kadar ücretsiz geçiş olacağını biliyordum ama kaçırdım. Fiyatları çok yüksek buldum. Biraz daha düşüş yapılırsa daha memnun oluruz" dedi. Gişelerden geçen Faruk Uludağ ise, "Ücretsiz geçişin saatini ve fiyatları biliyordum. Fakat talihsiz bir olay yaşadım. Sol arka lastiğim patladı. Onu değiştirince geç kaldık ve ücret ödemek zorunda kaldık" diye konuştu.

Üniversite sınavlarına girecek öğrencilere müjde!

Milli Eğitim Bakanlığı 2013 yılında değiştirdiği YGS ve LYS'ye yönelik müfredatı güncelledi. Sosyal ve Türkçe içeriği değişmedi. Matematik, geometri, fizik, kimya ve biyoloji yenilendi.

5 derste bilgiye dayalı konular kaldırıldı, yerine yoruma dayalı bölümler geldi. Matema tikte artık integral, taban aritmetiği ve matris determiant ve ters trigonometri yer almayacak.

MATEMATİK

Kaldırılan Konular: -Taban Aritmetiği - İşlem -Bağıntının Özellikleri - Karmaşık Sayılar Konusunun Kutupsal Gösterim -Matris Determinant -Toplam Çarpım - Ters Trigonometri Fonksiyonlarının Türevi ve İntegrali - İntegralde Hacim Hesabı -Limitte Belirsizlik Türleri -Ters Dönüşüm Formülleri -L Hospital Eklenen Konular -Öklit Algoritması - Bilinçli Tüketim Aritmetiği

GEOMETRİ

-Çemberde Uzun. Kuvvet Ekseni - Köşegen sayısını veren formüller - Seva ve Menelaus Teoremleri -Karnot Teoremi -Küre Kap., Küre Kuş., Küre Par. - Dönüşümlerden Homoteti -Çember Analitiğinden Kuvvet Ekseni Çember Demeti - Konik Ayrıtları - Uzay Analitiği -Fraktal Kaplama Süsleme

43 YILLIK TECRÜBEMİZLE HİZMETİNİZDEYİZ

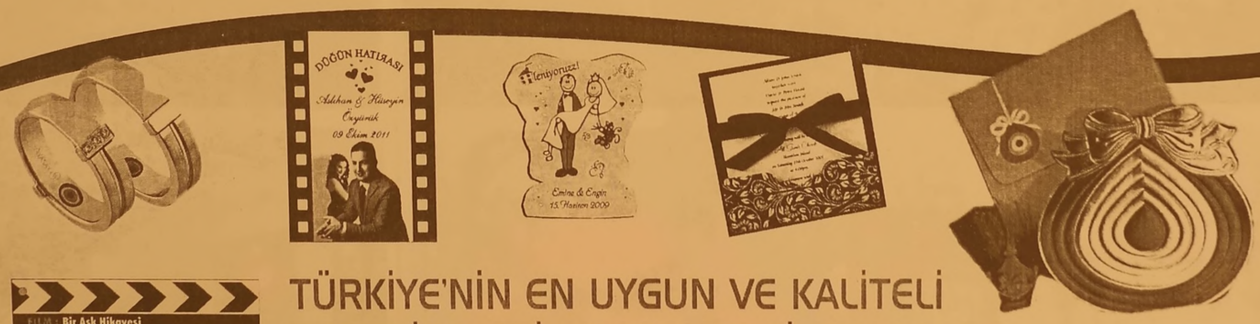

TÜRKİYE'NİN EN UYGUN VE KALİTELİ DAVETİYELERİ EN UYGUN FİYATLARLA...

DAVETİYE BİZİM İŞİMİZ...

EN GÜZEL GÜNLERİNİZ İÇİN ÖZEL TASARIMLAR...

gölen ajans

MATBAACILIK - REKLAMCILIK - ORGANİZASYON VE TANITIM

İstiklal Cad. Bora Sok. No:5/A GEMLİK

Tel : 0 224 513 96 83

- FATURA
- SEVK İRSALİYESİ
- TAŞIMA İRSALİYESİ
- KARTVİZİT & KAŞE
- HEDİYELİK EŞYA
- KATALOG
- CİLT İŞLERİ
- DAVETİYE
- DÜĞÜN & NİŞAN
- SÜNNET AÇILIŞ
- ORGANİZASYON
- PLAKET & KUPA
- DERGİ, KİTAP
- BALON

Şükriye'de köy günü yapıldı

Gemlik Şükriye Mahallesi Geleneksel Köy Günü Şenlikleri coşkuyla kutlandı. Gemlik Belediyesi'nin 2016 yılı Kültürel Etkinlikleri Kapsamında desteklediği organizasyon geleneksel "Laz Rallisi" başta olmak üzere, çok sayıda renkli etkinlikle şenlik havasında kutlandı.

Kaymakam Cahit Işık, Gemlik Belediye Başkanı Refik Yılmaz'ın da yer aldığı etkinliğe, siyasi parti temsilcileri, muhtarlar ve sivil toplum örgütü yöneticileri de akın ettiler. Belediye Meclis Üyeleri Ercan Barutçuoğlu, Fehmi Aslan, Ersin Kahraman'da Şükriye Köylülerini yalnız bırakmadılar.

Kaymakamı Cahit Işık, Belediye Başkanı Refik Yılmaz ve Şükriye Mahallesi Muhtarı Yaşar Yılmaz Baykal, geleneksel Laz Rallisi yarışmasına katılarak alkış topladılar. Köy Meydanından, şenlik alanına kadar devam eden ralliye çok sayıda Şükriyeli katıldı. Heyecan dolu Laz Rallisi büyük ilgi görüp, ayakta alkışlandı. Tahtadan yapılan el işi arabalarla hem zamana hem köyün viraj dolu yollarına karşı yarışan Şükriyeliler, davetlilere unutulmaz anlar yaşattılar. Gemlik Kaymakamı Cahit Işık, Belediye Başkanı Refik Yılmaz ve protokol üyeleri, Şükriyeli Çocuklara Gemlik Belediyesi'nin hediyesi Yeşil Beyaz Bursa Spor formalarından hediye ettiler.

Şükriye Köyü'nün simgelerinden birisi olan "Şeker Oğlan" oyununun yanı sıra, Halk Oyunları ekibi gösterileri, çocuk oyunları yarışması ve yetişkinler arası halat çekme yarışmasıyla şenliğe dönüşen köy günü etkinlikleri, ikram ile devam etti. "Katmer", "Mısır Ekmeği", "Köy Yoğurdu" ve çeşitli etli yemek ve tatlılarla dolu ikram ile devam eden şenliklerin geleneksel hale geldiği hatırlatılarak, önümüzdeki yıllarda da tüm coşkusuyla süreceği vurgulandı.

ÖZEL ÇOCUKLARA ÖZEL FORMALAR HEDİYE EDİLDİ

Gemlik Belediye Başkanı Refik Yılmaz'ı makamında ziyaret eden Çocuk Evleri Koordinasyonuna bağlı öğrenciler, Gemlik Belediye Spor Formasıyla ödüllendirildi. Öğretmenleri Sadettin Bayhan ve Tülin Kürekçi ile birlikte Gemlik Belediyesine gelen öğrencileri Belediye

Başkanı Refik Yılmaz, Belediye Başkan Yardımcıları Vedat Büyükgölcigezli, Ahmet Avcı ve Kadir Erol karşıladılar. Öğrencilerin yerel yönetimler ve İlçe hakkındaki sorularını içtenlikle yanıtlayan Belediye Başkanı Refik Yılmaz, özellikle gençlere yönelik yatırımları anlatarak, çocuk parkı, spor tesisleri ve spor kulüplerine yönelik destekleri açıkladı. Refik Yılmaz, samimi bir sohbet havasında geçen toplantının ardından öğrencilere Gemlik Belediye Spor 'un forma larını hediye etti.

Karagöz Halk Dansları Festivali beğeni topladı

Bursa Büyükşehir Belediyesi'nin Bursa Sanat Kültür ve Turizm Vakfı ile birlikte organize ettiği ve bu yıl 30.su düzenlenen Altın Karagöz Halk Dansları Festivali Gemlik'te de Balkan Rüzgârı estirdi. Gemlik Belediyesi'nin destekleriyle, festivalin bir bölümü İskele Meydanında gerçekleşti. 19 Ekibin katıldığı Uluslararası festivalin Gemlik gösterimine Bosna Hersek ve Kosova Halk Dansları ekipleri katıldı. Gemliklilerin de yoğun ilgi gösterdiği Uluslararası Altın Karagöz Halk Dansları Festivalinde Bosna Hersek ve Kosova Ekipleri gösterimleriyle büyük beğeni topladılar

KAYIP
ADIMA BASTIRMIŞ OLDUĞUM
SERİ A 54301 - 54350 SIRA NUMARALI
1 CİLT FATURAM KAYBOLMUŞTUR.
HÜKÜMSÜZDÜR.
BURAK EĞRİKAVUK - GEMLİK 11881876370

KAYIP
KOCAELİ ÜNİVERSİTESİ
GAZANFER BILGE MESLEK YUKSEK OKULUNDAN
ALDIĞIM 104707021 NOLU ÖĞRENCİ KİMLİK
KARTIMI KAYBETTİM. HÜKÜMSÜZDÜR.
MEHMET ÖZYALAVUZ

Youtube'ta video izlerken dikkatli olun!

Çok büyük bir kitleye sahip olan Youtube, birçok mecrada etkin olması sebebiyle güvenlik tehditlerine davetiye çıkartıyor YouTube'un neredeyse her platformda olması güvenlik problem lerine davetiye çıkartıyor.
Artık neredeyse tüm akıllı cihazlarda aktif olarak çalışan sanal asistan mevcut. YouTube üzerinde izlediğiniz videolarda geçen kelimeler akıllı telefonunuzdaki sesli asistanınızı harekete geçire bilir.
Kötü niyetli kişiler videolarında "Hey Siri" veya "OK Google" şeklinde başlayan ifadeler ile telefonunuza çeşitli yön-lendirmeler yapa bilir.
Kötü niyetli kişiler bu şekilde cihazınızı zararlı internet sitelerine yönlendirebilir, çeşitli aramalar yapabilir veya mesaj atabilir
Bu tehlikeden etkilenmemek için cihazınızdaki sanal asistanları devre dışı bırakabilirsiniz veya ses ile aktifleşme özelliğini devre dışı bırakabilirsiniz.

KİRALIK DAİRE
KÜÇÜK KUMLA'DA
ÖZ YAPIKURANLAR
SİTESİNDE HAVUZLU
EŞYALI KİRALIK DAİRE
0 535 378 18 00

KAYNAKÇI ARANIYOR
Gemlik'te faaliyet gösteren
%100 Hollanda sermayeli
makina imalatı yapan fabrikamız
için aşağıdaki
niteliklere sahip personellere
ihtiyacımız vardır;
Meslek Liselerinin metal işleri
bölümünden mezun,
Gazaltı, argon, elektrik ark veya
tozaltı kaynak makinasını
aktif olarak kullanabilen
Tercihen kaynakçı sertifikası olan
Teknik resim okuyabilen
22 - 45 yaş arasında, Askerliğini
yapmış, tercihen evli,
Kaynakçılar aramaktayız.
MAVITEC
0 224 514 04 00

gemport
Gemlik Liman ve Depolama İşletmeleri A.Ş.

GEMPORT 35 Terminal Traktör Operatörü istihdam edecek!

Türkiye'nin ilk özel limanı Gemport, yeni limanı için aldığı 16 yeni Terminal Traktörü için 35 Terminal Traktör Operatörü istihdam edecek.

İstihdam için Gemlik'te ikamet eden adaylar öncelikli olarak değerlendirilecek olup, değerlendirme aşağıda belirtilen kriterlere göre yapılacaktır.

- En az lise mezunu (Tercihen Makine, Motor, Mekatronik, Elektrik- Elektronik, İş Makinaları bölümleri),
- 35 yaşını aşmamış,
- Terminal Traktör İş Makinası kullanma sertifikasına sahip,
- Tercihen Terminal Traktör Operatörü olarak minimum 1 yıl deneyimli,
- Tercihen ağır vasıta veya iş makinası kullanmış olmak,
- Ekip çalışmasına yatkın, hızlı öğrenebilen, problemleri analiz edebilen, sorumluluk sahibi,
- Bursa ve/veya Gemlik'te ikamet eden/edebilecek,
- Vardiyalı çalışabilecek,
- Erkek adaylar için askerlik ile ilişiği bulunmayan.

İlgilenen adayların özgeçmişlerini hr@gemport.com.tr adresine iletmeleri rica olunur.

ELEMANLAR ARANIYOR
FABRİKAMIZDA ÇALIŞACAK
BAY - BAYAN VASIFSIZ
ELEMANLAR ARANIYOR
VERONA MERMER
TEL : 514 20 21

KAŞEDE BEKLEMEK YOK
KALİTELİ KAŞELER UYGUN FİYATLARLA
1 SAATTE TESLİM EDİLİR
ÇÜLER AJANS
MATBAACILIK - YAYINCILIK - REKLAMCILIK
İstiklal Caddesi Bora Sokak No : 5/A
Tel : (0.224) 513 96 83 GEMLİK

Türkiye'de trafik zararı yıllık 22 milyar TL

Türkiye, trafik kazalarının hem maddi hem manevi sonuçlarının faturasını ağır ödüyor.
Türkiye'de trafik kazalarının neden olduğu sosyo-ekonomik zararın yıllık 22 milyar TL olduğu hesaplanıyor. Bu rakam, bayramdaki zararın 1 milyar TL'ye ulaşabileceği anlamına geliyor.
Sadece son 10 günlük bayram trafiğinde 120'den fazla kişinin can verdiği yollarda meydana gelen kazalar nedeniyle oluşan sosyo-ekonomik

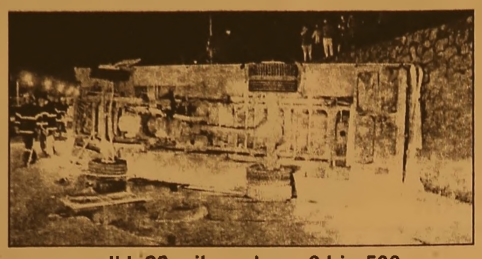

zararın yıllık 22 milyar TL civarında olduğu hesaplanıyor.
Ölümlü kaza sayısı dikkate alınarak yapılan oran hesabıyla bakıldığında sadece bayramdaki trafik kazalarından dolayı yaşanan zararın 1 milyar TL'ye yakın olduğu ortaya çıkıyor. Son dönemde yılda ortalama 3 bin 500 kişinin öldüğü, 300 bine yakın kişinin yaralandığı 1 milyonun üzerinde kaza yaşanıyor.
Bu kazaların yüzde 90'a yakını sürücü hatalarından kaynaklanırken, yüzde 1'e yakını da yol kusurundan kaynaklanıyor. 4 yıllık dönemde taşıtların gittiği ortalama kilometre yüzde 20 artarken, kaza sayıları yüzde 10 artış gösterdi.
10 yıl öncesiyle kıyaslandığında ise, trafik kazası sayısının 600 bin seviyelerinden 190 binlere gerilediği dikkat çekti. Yani düşüş yüzde 70 olarak gerçekleşti. Trafik kazalarına neden olan yol kusurları ise oransal olarak 2007'de yüzde 0.11 ile en düşük seviyesini görse de, sonrasında artış trendine geçti ve son olarak yüzde 0.95 seviyesine ulaştı. Yaya kusuru ve araç kusuru oranları da sırasıyla yüzde 9 ve yüzde 0.6 seviyelerinde seyretti.

SADECE 4 AYDA KESİLEN TRAFİK CEZASI TOPLAMI

1 milyar TL Trafikte bu yılın ilk 4 ayında kesilen trafik cezalarının toplam tutarı 1 milyar 83 milyon 972 bin TL olarak gerçekleşti. Bunun yaklaşık 777 milyon TL'si araç plakalarına, 305 milyon TL'ye yakın bir kısmı da sürücülere uygulanan cezalar oldu. Yıllık olarak bakıldığında da, toplam ceza 3 milyar TL'ye yakın olarak gerçekleşti.
Bu tutarla, son 10 yılda kesilen trafik cezalarında yaşanan artış oranı yüzde 600'a yakın oldu. Uygulanan trafik cezası sayısı da 13 milyonu aşarken, yılda 800 bine yakın araç trafikten men edildi.
Ceza nedenleri dikkate alındığında ortaya en çok aşırı hız nedeniyle ceza ödendiği çıktı. Buna göre, en çok ceza sırasıyla aşırı hız, emniyet kemeri takmama ve cep telefonu kullanmadan ötürü kesildi.

Fazla Prim iadeleri 31 Temmuz'da Başlıyor

Haziran 2014'ten, Eylül 2015'e kadarki 15 aylık sürede, yanlış uygulama nedeniyle sürücülerden fazla alınan primler iade edilecek. İadeler, 31 Temmuz'da başlayacak ve iki yıl sürecek.
Sigorta şirketleri, 2014'ün Haziran ayından, 2015'in Eylül'üne kadar, 15 aylık sürede, trafik sigortasında aldıkları fazla primleri, bu ayın sonundan itibaren iade etmeye başlıyor. Yaklaşık 1 milyon sürücüye, ortalama 100 lira trafik primi iade edilecek. Bu iadeler, son dönemde tartışma konusu olan trafik sigortasındaki fahiş fiyat artışından kaynaklı değil.
HASAR KAYITLARI TUTULMUYORDU
Sigorta şirketleri, 2014 yılına kadar; özellikle geçmişte aracını satmış ve 2-3 yıl trafiğe çıkmamış sürücülerin, hasar kayıtlarını tutmuyorlardı. Bu nedenle de geçmişe yönelik hasarlı-hasarsız sürücü ayrımı yapılamıyordu.
4. KADEMEDEN POLİÇE KESİLİYORDU
Hal böyle olunca, yeniden araç sahibi olup da trafiğe çıkacak olan sürücülere; sigortacılar, ilk kez trafiğe çıkacak yeni sürücü muamelesi yapıp, trafik sigortasına giriş kademesi olan 4. kademeden poliçe kesiyorlardı. 4. kademe demek, hasarsız sürücülere göre daha yüksek, hasarlı sürücülere göre de daha düşük prim ödemek anlamına geliyor.
Hiçbir kayıt olmadığından, 2014'e kadar yıllarca, araç sahipliğine ara vermiş milyonlarca sürücüye, yeniden trafiğe çıktığında, 4. kademeden poliçe kesilmek durumunda kalındı.
İki sene önce ise tüm sürücülerin hasar geçmişini kayıt altına alan bir sistem kuruldu ve 2014'ün Haziran ayında uygulamaya girdi.

Darphane'nin beşlik altın üretimi arttı

Darphane'nin ziynet altını üretimi, yılın ilk 6 ayında geçen senenin aynı dönemine göre yüzde 6,5 azalırken, "beşibiryerde" olarak da bilinen beşlik altın üretimi ise yüzde 44 arttı.
Darphane ve Damga Matbaası Genel Müdürlüğü verilerine göre, toplam ziynet altını üretimi bu yılın ilk 6 ayında yüzde 6,5 azaldı. Geçen yılın ilk yarısında adet bazında 3 milyon 322 bin 113 olan toplam ziynet altını üretimi, 2016'nın aynı döneminde yüzde 6,5 gerile yerek 3 milyon 107 bin 579'a düştü.
GÜNCEL ALTIN FİYATLARI İÇİN TIKLAYIN
ÇEYREK DÜŞÜŞTE
Söz konusu dönemde ziynet altını türleri arasında çeyreklik üretimi yüzde 8,5'lik azalışla 2 milyon 347 bin 280'e, yarım altın üretimi yüzde 1,2'lik azalışla 390 bin 400'e gerilerken, tam altın üretimi yüzde 2,4'lük artışla 338 bin 589'a, iki buçukluk altın üretimi de yüzde 0,4'lük sınırlı bir yükselişle 30 bin 194'e çıktı.

GEMLİK REHBERİ

GEREKLİ TELEFONLAR

İtfaiye	110
Polis İmdat	155
Jandarma İmdat	156
Jandarma K.	513 10 55
Polis Karakolu	513 18 79
Gar. Kom.	513 12 06

KAYMAKAMLIK

Kaymakamlık	513 10 51
C.Savcılığı	513 10 53
C.Savcı Yrd.	513 29 54
Emniyet Müd.	513 10 28

ULAŞIM

Pamukkale	515 00 26
DENİZ UÇAĞI	513 88 13
Pegasus Akmis Seyahat	514 43 82
METRO	513 12 12
Aydın Turizm	512 20 77
Süzer Turizm	512 10 72
Kanberoğlu-Basdaş	514 48 48
Anıtur	514 47 71
Kamil Koç	512 01 63

HASTANELER

Devlet Hastanesi	517 34 00
Sahil Dev. Hast.	513 23 29
Mer.Sağ.Ocağı	513 10 68
Tomokay Tomografi	513 65 29
Acıbadem	280 44 44

TAKSİLER

Körfez Taksi	513 18 21
Çınar Taksi	513 24 67
Güven Taksi	513 32 40
Gemlik Taksi	513 23 24
Manastır Taksi	517 33 94

RESMİ DAİRELER

Telefon Arıza	121
UEDAŞ ARİZA	186
UEDAŞ İşletme	513 45 03
Statyum	514 00 95
Orm.Böl.Şef.	513 12 86
Millî Eğt. Md.	513 11 74
Halk Kütüphane	513 13 53
Askerlik Şb.	513 10 57
Karayolları	513 13 08
Liman Baş.	513 11 33
Mal Müd.	513 10 95
Nüfus Md.	513 37 42
Özel İd. Md.	513 15 07
Tapu Sicl. Müd.	513 14 14
Müftülük	513 13 64
Gümrük Md.	524 85 86
Ver. Dairesi Md.	513 10 92
İlçe Tarım Müd.	513 10 45
İlçe Seç. Md.	513 77 73
Halk Eğitim Müd.	513 18 46
İŞ-KUR	513 71 66

BELEDİYE

Santral	513 45 21 -23
Başkanlık	513 45 20
BUSKİ	514 57 96
İtfaiye	513 23 25
Muhasebe Md. 5	45 21-152
Yazı İşl. Md. 5	45 21-111
Su Arıza	Yalnız 185

DENİZ OTOBÜSÜ

Bursa	256 77 84
Mudanya	544 30 60
Yenikapı	(212) 516 12 12
Yalova	(226) 811 13 23
İDO İmam Aslan Dinlenme Tes.	513 23 94

VAPUR - FERİBOT

Yalova	(226) 814 10 20
Topçular	(226) 363 43 19
Eskihisar	(262) 655 60 31

OTOBÜS

Şehirlerarası Otobüs Terminali	261 54 00 (18 Hat)

DAĞITICILAR

GEMDAŞ	513 29 29
Aygaz	513 12 95
Habaş	513 16 37
Mogaz	513 75 58
Ergaz	513 88 43
Milangaz	513 22 59
Habaşgaz	513 45 46
Yeni Likitgaz	513 65 00
BP Gaz	514 59 81
Bütünler Likitgaz	513 80 00
Akçagaz	514 88 70
Totalgaz	514 17 00
Akcan Petrol	513 10 79
MAR-PET	513 30 33
Tuncay Otogaz	513 16 45
Beyza Petrol	513 01 03

Gemlik Körfez
GEMLİK'İN İLK GÜNLÜK SİYASİ GAZETESİ
YEREL SÜRELİ YAYIN
YIL : 43 SAYI : 5484
FİYATI : 50 Kr. (KDV Dahil)
Sahibi : Serap GÜLER
Sorumlu Yazı İşleri Müdürü : Kadri GÜLER
İstiklal Cad. Bora Sok. No:5/A
Tel : 513 96 83 GEMLİK
korfezofset@hotmail.com
Yönetim ve Basım Yeri :
GÜLER AJANS
Matbaacılık-Yayıncılık-Reklamcılık Tesisi
İstiklal Cad. Bora Sok. No:5/A GEMLİK
(Dini bayram Günleri ve Pazar günleri yayınlanmaz)

GEMLİK SİNEMA GÜNLÜĞÜ
VENÜS SİNEMASI
ninja kaplumbağalar gölgenin içinden(3d türkçe): 11:30-14:00-16:15-18:15-21:45...
sihirbazlar çetesi 2(türkçe dublaj): 11:45-14:00-16:30-21:45...
ammar 2 cin istilası 11:30-14:00-16:15-18:30-21:45...
513 33 21

YİĞİT İNŞAAT

1987

YAPI MALZEMELERİ LTD. ŞTİ.

BANYO & MUTFAK & SERAMİK & CAM MOZAİK
VİTRİFİYE & BANYO DOLAPLARI & LAMİNAT PARKE
KOMBİ & RADYATÖR & BOYA VE KABA İNŞAAT MALZEMESİ
ISI VE SU YALITIM ÜRÜNLERİ & SIHHİ TESİSAT ÜRÜNLERİ

Adliye Binası Altı Yeni Pazar Cad. No: 98
Tel : 0 224 514 31 64 Fax : 0 224 513 90 41 GEMLİK
www.yigitinsaatgemlik.com

MİLTON

DÜĞÜN SALONU

GEMLİK KÖRFEZİ'NİN DENİZLE
BİRLEŞTİĞİ MÜTHİŞ MANZARADA
YENİLENEN YÜZÜMÜZLE EN
GÜZEL ANLARINIZI
YAŞATMAK İÇİN VARIZ

Pasta - Meşrubat - Çerez
Piyanist + Dj Performans
Saten Sandalye Giydirme
Nikah Masası - Volkan gösterisi

2016 yılı
REZERVASYONLARIMIZ
BAŞLAMIŞTIR

İnternetten Canlı Yayın - Salıne - Işık gösterisi
Servis ve ekipmanlar - Sürpriz gösteriler

www.gemlikmilton.com
facebook/miltondugun
plus.google.com/miltondugun

HÜKÜMET KONAĞI KARŞISI
TEL : 513 10 71 GEMLİK

Gemlik Körfez

Kuruluş:1973

GEMLİK'İN İLK GÜNLÜK SİYASİ GAZETESİ

13 Temmuz 2016 Çarşamba www.gemlikkorfezgazetesi.com 50 Kr.

Salı ve Cumartesi günleri kurulacak olan kapalı pazar yeri 10 yıllığına kura ile satılacak.

Kapalı Pazar Yerini devre mülk gibi satacaklar

Güne Bakış

Kadri GÜLER
kadri_guler@hotmail.com

Kapalı Pazar Yeri Satışı

Belediye Başkanvekili Kadir Erol ve bir grup belediye görevlisi ve Kent Konseyi Genel Sekreteri Mehmet Çelik, pazarcı esnafı ile bir araya gelerek, pazar yerinin esnafa nasıl vereceklerini anlatmışlar.

Belediyenin yaklaşık 25 milyon liraya mal olan Kapalı Pazar Yeri'ni esnafa dağıtması sancılı olacağa benziyor.

Aylardır bu konuda karar verilememesi bundan.

Bu konuda edindiğim bilgileri geçmiş günlerde sizlerle paylaşmıştım. Dev. 4'de

Gemlik Belediyesi tarafından yaptırılan Kapalı Pazar yerinin pazarcı esnafına hangi koşullarda nasıl verileceği konusunda, Belediye yöneticileri ile pazarcı esnafı biraraya geldiler. Eylül ayında ihale aşamasına getirmeyi hedefledikleri Kapalı Pazar yerinde önceliğin Gemlikli pazarcılar da olduğunu bir kez daha yineleyen Belediye Başkan Yardımcısı Kadir Erol, Kapalı Pazar yerini, yapılan

anket sonucu Gemliklilerin ortak talebi doğrultusunda Salı ve Cumartesi günleri açmayı planla dıklarını kaydetti. Belediye Başkan Yardımcısı Kadir Erol, Pazarcı esnafı nın 10 yıllık kira üzerinden ihaleye girebileceğini ve ihaleyi kazanan esnafın tapudan 10 yıllığına kendi adına yerini tescilleyebileceğini belirti. Haberi 2'de

ÖZEL "Yeni bir Aykent ile hedeflerinize doğru"

AYKENT

İLKÖĞRETİM OKULU ve ANASINIFI

ANA SINIFI 1,2,3. SINIFLARA HAFTADA 6 SAAT
4,5,6,7. SINIFLARA HAFTADA 8 SAAT İNGİLİZCE

Eğitim ve öğretim yılı boyunca Milli Eğitim Bakanlığı'nın uyguladığı müfredat programına göre zorunlu gördükleri kültür ve branş derslerinin yanı sıra sosyal aktivitelerimiz bulunmaktadır

SOSYAL AKTİVİTELERİMİZ:

MÜZİK, MASA TENİSİ, VOLEYBOL, BASKETBOL, SU SPORLARI, JİMNASTİK, TİYATRO, BİLGİSAYAR, HALK OYUNLARI, SATRANÇ

Deneyimli kadromuz ile çağdaş eğitim anlayışıyla sizlere en yakın özel okuluz...

Gemlik- Orhangazi yolu 2. Km Umurbey Paşabahçeler Mevkii
Tel : 513 50 84 GEMLİK www.aykentilkogretim.k12.tr

Salı ve Cumartesi günleri kurulacak olan kapalı pazar yeri 10 yıllığına kura ile satılacak.

Kapalı Pazar Yerini devre mülk gibi satacaklar

Gemlik Belediyesi tarafından yaptırılan Kapalı Pazar yerinin pazarcı esnafına hangi koşullarda nasıl verileceği konusunda, Belediye yöneticileri ile pazarcı esnafı biraraya geldiler.

Ocak 2017 tarihinden itibaren sokak pazarlarının kaldırılacağını vurgulayan Belediye Başkan Yardımcısı Kadir Erol, Gemlik Belediyesi tarafından yapılan Kapalı Pazar yerinin ihale sürecinin yanı sıra, pazarcı esnafı yönetmeliği konusunda Salı Pazarı esnaflarına bilgi verdi.

Gemlik Kent Konseyi Genel Sekreteri Mehmet Çelik, Esnaf ve Sanatkârlar Odası Başkanı İsmail Beki, Pazarcılar Derneği Başkanı Atilla Yağcı oğlu'nun yanı sıra Gemlik Belediyesi Teknik sorumluları ve Zabıta Müdürü Erol Bütün'ün de katıldığı toplantı, Kapalı Pazar yeri C Blok'ta yapıldı.

Hükümetin aldığı karar ile çevre koşulları, trafik sorunları, itfaiye-ambulans gibi güvenlik araçlarının geçişleri açısından yeni yılda sokak pazarlarının kapatılacağına dikkat çeken Belediye Başkan Yardımcısı Kadir Erol, 1 Ocak 2017 tarihinden itibaren tüm Türkiye'de olduğu gibi Gemlik'te de Salı ve Cumartesi pazarlarının kapanacağını söyledi.

Gemlik Belediyesi tarafından yapılan Kapalı Pazar Yerinin ihale sürecini tamamlamak üzere olduklarını anlatan Kadir Erol, Gemliklilerin yanı sıra, pazarcı esnafı ve meslek odalarının da görüşlerini alarak, Pazar yerleri yönetmeliğine uygun bir ihale gerçekleştireceklerini açıkladı.

Eylül ayında ihale aşamasına getirmeyi hedefledikleri Kapalı Pazar yerinde önceliğin Gemlikli pazarcılar da olduğunu bir kez daha yineleyen Belediye Başkan Yardımcısı Kadir Erol, Kapalı Pazar yerini, yapılan anket sonucu Gemliklilerin ortak talebi doğrultusunda Salı ve Cumartesi günleri açmayı planladıklarını kaydetti.

DEVRE MÜLK GİBİ 10 YILLIĞINA KİRA

Pazarcı esnafının 10 yıllık kira üzerinden ihaleye girebileceğini ve ihaleyi kazanan esnafın tapudan 10 yıllığına kendi adına yerini tescilleyebileceğini belirten Kadir Erol, *"Sizleri mağdur etmeden, yönetmeliğin verdiği yasalar çerçevesinde ihaleye çıkıp, tamamlanan Kapalı Pazar yerini açmayı planlıyoruz"* dedi.

Pazarcı esnafının sorunlarının yanı sıra itirazlarını da dinleyen Belediye Başkan Yardımcısı Kadir Erol, *"İhale yerine kura çekilsin"* önerisinin, yönetmeliğe uymadığını hatırlattı.

Perşembe pazarında Esnaf ve Sanatkârlar Odası'nın kura çekimi yaptığını anımsatan Kadir Erol, bir esnafın şikâyeti üzerine konunun mahkemelik olduğunu anlatarak, Perşembe Pazarının boşaltılmak zorunda kalındığını vurguladı.

Yönetmeliğin kura çekimine izin vermediğini bildiren Erol, ihale yapılacağını ve bir pazarcının en çok iki yer satın alabileceğini sözlerine ekledi.

Gemlik Belediye Başkan Yardımcısı Kadir Erol, Esnaf ve Sanatkârlar Odası ve Pazarcılar Derneği ile birlikte Pazarcı esnafıyla daha sık bir araya geleceklerini de anlatarak, yönetmelik çerçevesinde en adil çözümün bulunacağını söyledi.

Esnaf ve Sanatkarlar Odası Başkanı İsmail Beki gazetemize yaptığı açıklamada, ihale ile kiraya verilme yönteminin esnaf arasında sorunların yaşanmasına neden olacağını, yer sayısı ile esnaf sayısının eş olmaması nedeniyle bu sorunun nasıl giderileceğinin yapılacak görüşmeler ile sonuçlandıracaklarını söyledi.

CHP İznik ve Orhangazi'den ADD'ye ziyaret

Cumhuriyet Halk Partisi Osmangazi ve İznik Kadın Kolları Atatürkçü Düşünce Derneği Gemlik Şubesini ziyaret etti.

Yeni dernek binasında gerçekleşen ziyarette CHP Osmangazi İlçe Kadın Kolları Başkanı Sayın Hamiyet Baysal ve İznik İlçe Kadın Kolları Yönetiminden Hamide Hander ve Ferizan Gök, Atatürkçü Düşünce Derneği'ne ve Dernek başkanı Tansu Erçevik ve ekibine her türlü desteği vermeye hazır olduklarını dile getirdiler.

Sıcak bir ortamda gerçekleşen ziyaret sonrası en kısa sürede bir araya gelmek için sözleşen grup CHP İlçe Örgütünü ziyaret için yola çıktı.

Boş tekne sahil güvenliği alarma geçirdi

Mudanya ilçesinde Eşkel açıklarında başı boş olarak hareket eden tekne sahil güvenlik ekiplerini alarma geçirdi.
Kuvvetli poyrazda Eşkel açıklarında bir teknenin başı sürüklendiğini gören vatandaşlar, MAK ve sahil güvelik birimlerini aradı. İhbarı alan ekipler, yaptıkları ilk araştırmada, teknede kimsenin olmadığını belirledi. Tekneye ulaşan kurtarma ekibi, denizde yaptıkları araştırmada herhangi birine rastlamadı.

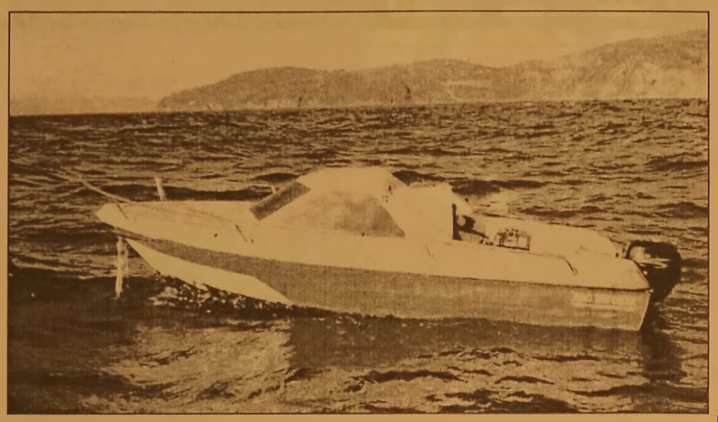

Daha sonra MAK ekibinden bir elemanın bindiği tekne limana çekildi. Denizin ortasında tek başına sürüklenen Dağ Yatçılık isimini taşıyan teknenin sahibine ulaşmaya çalışan kurtarma ekipleri, teknede birilerinin olup olmadığına araştırıyor. Teknenin bağlı olduğu ipin kuvvetli rüzgarın tesiriyle koptuğu sanılıyor.

Sandalye yaparken canından oldu

İnegöl ilçesinde, bir sandalye iskeletha nesinde meydana gelen iş kazasında, sol gözünden girip kafasının arkasından ağaç parçası çıkan işçi hayatını kaybetti. Edinilen bilgiye göre, Ağaç İşleri Bölümü 23. Sokak'ta faaliyet gösteren sandalye iskelethanesinde çalışan 34 yaşındaki Turgay Kaya, ebatlama makinesinde parça ları dilimlemeye başladı. Bu sırada makinede sıkışarak fırlayan ağaç parçası, işçinin sol gözüne saplandı. Gözünden girip kafasının arkasından çıkan ahşap parçası işçiyi ağır yaraladı. Mesai arkadaşları hemen yaralı işçinin yardımına koşarken, bu sırada 112'ye haber verildi. Belirtilen adrese gelen sağlık ekipleri yaralı adama müdahale etti, ancak yapacak bir şey kalmamıştı. Genç işçi olay yerinde hayatını kaybederken, kazayı öğrenen yakınları ve mesai arkadaşları göz yaşlarına boğuldu.

Bursa'da yangın!

ursa'nın İnegöl ilçesine çıkan yangında ikişer katlı iki ev alev alev yandı. Patlamaların yaşan dığı yangında ev sahipleri fenalık geçirdi. Evlerin damlarındaki 10 büyükbaş hayvan, mahalle sakinleri tarafından telef olmaktan kurtarıldı. Edinilen bilgiye göre, Sarıpınar Mahallesi'nde ikamet eden Bahattin ve Sabahattin Yakut'a ait iki katlı evin birinci katında henüz belirlenemeyen bir sebeple yangın çıktı. Alevler rüzgarında etkisi ile bir anda büyü yerek evi sardı. Yangını gören ev halkı bir yandan kendi imkanları ile müdahale ederken, bir yandan da Bursa Büyükşehir Belediyesi İtfaiyesi İnegöl Grup Amirliği ekiplerine haber verdi. Gittikçe yükselen alevleri gören mahalle sakinleri, riskli olmasına rağmen evin bahçe sindeki damlara girerek 10 adet büyük baş hayvanı alevlerin arasından alarak dışarı çıkardı.

Fayans ustası canına kıydı

Bursa'da 3 aylık evli fayans ustası genç, boşanma aşamasına gelince, canına kıydı.
Yıldırım mahallesi Gökdere caddesinde bir apartmanın 4. Katında oturan Ö.D.'nin kaldığı daireden kötü kokular gelmesi üzerine komşuları durumu polise haber verdi. Olay yerine gelen ve kapıyı açarak daireye giren ekipler, Ö.D.'nin doğalgaz borusuna asılı olarak cansız bedeni

ile karşılaştı. Yapılan ilk incelemede çürüyen cesedin bir hafta öncesinden doğalgaz borusunda asılı olduğu tahmin ediliyor.
3 ay önce evlenen ve eşiyle boşanma davası sürecinde bulunan gençten 1 haftadır haber alınamıyordu. Komşularının anlattığına göre, ilk başta apartman önüne çevre düzenlemesi için 1 hafta önce dökülen topraktan koku geldiğini zanneden apartman sakinleri, koku günden güne dayanılmaz bir hal alınca polisten yardım istedi. Gece yapılan incelemede şahsın cesedi bulundu. Cumhuriyet Savcısı, olay yerinde inceleme yaparken, polis tarafından geniş çaplı soruş turma başlatıldı.

14 ülkeyi geçen leylek Bursa'da öldü

Macaristan'da araştırmacılar tarafından halkalanıp uydu verici sistemi takılan leylek 10 bin kilometre uçtu, göç yolunda Türkiye'den geçişi sırasında elektrik tellerine çarparak telef oldu Avrupa Leylek Köyleri Ağı'na üye ülkelerden olan Macaristan'da araştırmacılar tarafından halkalanıp uydu verici sistemi ile takibe alınan leylek, göç yolunda Türkiye'den geçişi sırasında elektrik tellerine çarparak telef oldu. Garam isimli leyleğin uydu kayıtlarına göre, Macaristan, Slovakya, Romanya, Bulgaristan, Yunanistan, Türkiye, Suriye, Mısır, Lübnan, Filistin, İsrail, Sudan, Kenya ve Etiyopya olmak üzere 14 farklı ülkede 10 bin kilometre kat ettiği ortaya çıktı. Uydu aracılığı ile ellerine ulaşan sinyallerin hareketsiz olduğunu tespit eden Macar yetkililer, Avrupa Leylek Köyleri Ağı Türkiye Temsilcisi olan Karacabey Belediyesi ile irtibata geçerek leyleğin bulunması ile alakalı yardım istedi.

Belediye yetkilileri de Orman ve Su İşleri Bakanlığı Bursa Şube Müdürlüğü'ne durumu bildirdi. Bakanlık yetkilileri sinyalin son geldiği Sakarya Taşkısığı Mahallesi civarında yaptığı detaylı aramada elektrik tellerine çarparak hayatını kaybeden leyleğe ulaştı. Ölen leyleğin üzerinden çıkan verici ve halka numarası Macaristan'a geri gönderilecek. Koruma ve göçleri üzerine yapılan araştırmalarda kullanılmak üzere Birlife Macaristan tarafından 'Sınır Tanımayan Kuşlar' projesi adı altında uydu vericisi takılarak takibe alınan Garam isimli leylek, Macaristan'ın Ipolyvece şehrinde geçen yıl haziran ayında halkalanarak 6 bin kilometre yol kat etmiş ve Afrika kıtasında kışlamıştı. Nisan ayı ile birlikte tekrar kuzeye doğru göçe başlayan leylek Türkiye'de Sakarya üzerinden Avrupa'ya doğru geçişi sırasında yüksek gerilim hattına çarparak telef oldu. Bu gelişmenin ardından leylek Macar ve Türk yetkilileri harekete geçirdi

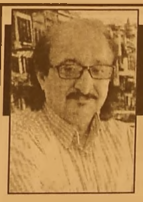

Güne Bakış

Kadri GÜLER
kadri_guler@hotmail.com

Kapalı Pazar Yeri Satışı

Kapalı Pazar yeri ile ilgili toplantı yapıldığını bir pazarcı dostum telefonla bildirdi.

Şehir dışında olduğumdan toplantıya yetişeme dim.

Toplantının bitiminde pazarda esnafla konuşan Esnaf Odası Başkanı İsmail Beki ve yönetim kurulu üyeleriyle karşılaştım, esnafla konuştum.

Edindiğim ön bilgiye göre, belediye, 400 kişilik pazar yeri düzenleme işini, Kent Konseyi Genel Sekreteri Mehmet Çelik'e yaptırmış.

Çelik, Fatih Mehmet Güler'in görevinden alınma sından sonra, Refik Yılmaz'ın Başkanvekili koltuğu na oturmasına, sonra da Belediye Başkanı olmasına partisine ihanet ederek olanak sağladığı için yerel seçimlerden sonra ona bu göreve getirilmişti.

Bir çeşit sus payı.

Bunlar unutlumadı.

Kent Konseyi ile pazar yerinin dağtılımın ne ilgisi var diye düşündüm. Bir bağ bulumadım.

Gemlik Belediyesi'nin personel yapısı hallaç pamuğu gibi atıldı.

Başkanvekili Kadir Erol, İzmitt'ten, Yıldırımdan Belediye Başkanvekili Nazmi Koçak getirildi. Dışarıdan birçok kişi sözleşmeli personal olarak Belediyenin kilit noktalarına yerlestirildi.

Yeri gelmişken, Yıldırım Belediyesi'nde Yazı işleri Müdürlüğü ve Zabıta Müdürlüğü yapan, Başkan Yılmaz'ın hemşerisi Ardağan Posof Yeniköy doğum lu Nazmi Koçak nerede?

En son Belediye Kütüphanesi'ne kızağa alındığını görmüştüm. Hala orada amı bilmiyorum.

Gelelim Pazar yeri satışına.

Belediye pazarcı esnafına, yerleri 10 yıllığına açık arttırma suretiyle satılması kararı almış.

Gerekçe ise, yasalar...

10 yıllığına kira demek, sonra da bu yerleri tutan ların sürekli hak kazanması demektir.

Kira yasası böyle.

Belediye kiraya verdiği kişiyi bir daha kolay, kolay yerinden çıkaramaz.

Perşembe Pazarı'nın işletmeciliğini alan Esnaf Odası, kura ile yerleri belirleyince, bir pazarcının açığı dava sonucu işlem bozulmuş, şimdi sil baştan yeniden yerler dağıtılacak.

Pazarcı, açık arttıma ile yapılacak kiralamanın esnaf arasında çok ciddi sorunlar yaratacağından, fiyatların yükseleceğinden korkuyor.

Herkes salı pazarından yer isteyecek.

Cumartesi günü kurulacak pazar uzun süre ilgi görmez düşüncesi hekim.

Bu gidişle, küçük pazarcı Kapalı Pazar Yerinden yer edinemeyecek.

Onlar, iki pazar yerinin arasında olan, üzeri kapalı açık pazara işlerini sürdürecek.

Pazar yerini alanların ileride devir hakkı ne olacak?

Devir halinde belediye bundan ne alacak?

Gemlik esnafına bir öncelik tanınacak mı?

Satışlarda vade olacak mı?

Birçok bilinmeyen var.

Hepimizin bildiği bir gerçek ise pazarlarda yer konusu çok önelli. Bu konuda sık sık yaşanan kavgalar ölümlü sonuçlara neden oluyor.

Bölgecilik ve yer mafyasından söz ediliyor.

Dikkatli olmak lazım.

Kaş yapalım derken, göz çıkarmamak gerekir.

Bence yanlış, kapalı pazar yerinin belediyece yapılmasıyla başladı. Birkez proje çok kötü, bunu kime sorarsanız sorun, böyle pazar yeri olmaz diyor.

Esnaf Odası bu işi üstlenmiş olsaydı, bugün yaşanan sıkıntılar yaşanmayacaktı.

Belediye Kapalı Pazar Yeri'ne yaptığı masrafı, dev remülk satışıyla elde edecek mi göreceğiz.

Gökkuşağı kayaları aşk mesajları doldu

CHP'li gençlerin geçtiğimiz yıllarda Emin Dalkıran Kordonu'ndaki dalgakıran kayalarını gökkuşağı renklerine boyayarak oluşturdukları nostalji bozuldu. Kayaların boyanmasından bir süre sonra gençler, renga renk gökkuşağı renkleri üzerle rine sevgililerinin adını veya rumuzlarını yazdılar. Kayalar üzerine sevgi simgesi olan kalp motifleri yanında Dilan-Burak, Fatma-Özcan, Akay-Kübra, Sevme gör, ama dene, Seleda, Sude gibi isimler kayaların üzerine değişik renklerde yollarla yazılarak adeta kayaların üzeri sevgililerin haberleşme duvarı oldu.

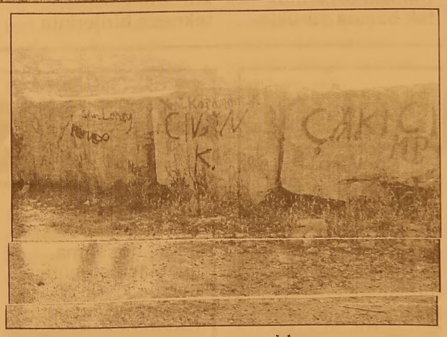

Eski Mudanya Yolu'na 4 milyonluk makyaj

Daha önce Bademli'den Tepe Devrent'e kadar yenilenen Eski Mudanya Yolu'nun Güzelyalı girişine kadar uzanan 7 kilometrelik kısmı da sıcak asfaltla kaplandı. Böylelikle Eski Mudanya Yolu'nun Bademli girişinden Mudanya'ya kadar stabil yola kavuş tuğunu belirten Büyükşehir Belediye Başkanı Recep Altepe, "Ayrıca 4.5 metrelik yol genişli ği yeni çalışmada 8 metreye çıkartıldı. Her şey Bursalıların rahat ve kolay ulaşı mı için" dedi. Başkan Altepe, Büyükşehir bürok ratlarıyla birlikte Mudanya'nın Aydınpınar bölü münde yapılan asfalt çalışmalarını inceledi. Sıkıntılı olan tüm yolların bir bir Büyükşehir Belediyesi tarafından yenilendiğini belirten Başkan Altepe, Bursa'daki en büyük yatırım kalemini yeni yolların oluşturduğunu söyledi. Onlardan birinin de uzun yıllar sıkıntılı bir ulaşıma sahip olan Eski Mudanya Yolu olduğunu kaydeden Başkan Altepe, mevcut Mudanya Yolu'nun yenilenmesinin ardından Eski Mudanya Yolu'nun da kolay ve rahat ulaşıma Büyükşehir Belediyesi tarafından kavuştu rulduğunu ifade etti. Eski Mudanya Yolu'nda daha önce Bademli'den Tepe Devrent'e kadar asfalt çalışması yapıldığını hatırlatan Başkan Altepe, Güzelyalı Kavşağı'an kadar olan 7 kilometrelik kısmın da komple elden geçirildiğini belirtti. Başkan Altepe, "Burada sıcak asfalt şeklinde kaliteli, pırıl pırıl birinci sınıf yol çalışması gerçekleşti. Sadece 7 kilometrelik kısım için 4 milyon lira harcanmış oldu" diye konuştu. Artık Eski Mudanya Yolu'nu kullanmanın sıkıntı olmaktan çıktığını söyleyen Başkan Altepe, "Uzun yılların şikayeti olan bu durum da böylelikle ortadan kalkmış oldu. Mudanya'yı Bursa'ya bağlayan bu alternatif yolumuz da kullanılabilir hale geldi". dedi

GemlikKörfez
GEMLİK'İN İLK GÜNLÜK SİYASİ GAZETESİ

BİL
BİL SCHOOLS
BİL
1995
OKULLARI

BİL OKULLARI

"Köklü bir geçmişten, Aydınlık geleceğe..."

"BİL"inçli velinin tercihi

DÜNYA İNOVASYON OKULU **ORHANGAZİ'DE** AÇILIYOR!

ANAOKULU • İLKOKUL • ORTAOKUL

bilorhangazi www.bilokullari.com.tr | 444 5 245

0 224 573 23 24

İSTANBUL AYDIN ÜNİVERSİTESİ

Meteoroloji'den flaş uyarı! Yanacağız

üney Marmara'da hava sıcaklıklarının yarından itibaren artışa geçerek hafta sonunda 40 dereceye kadar çıkması bekleniyor. Bursa'da ise sıcaklıkları 38 dereceye kadar çıkacak.

eteoroloji Genel Müdürlüğünden alınan bilgiye göre, Güney Marmara illerinde bugün 31-34 derece arasında beklenen hava sıcaklıklarının, yarından itibaren yükselmesi öngörülüyor.

Bursa ve bazı ilçelerinde bugün 34 derece olacak hava sıcaklığının, hafta sonunda 39 dereceye, Balıkesir'de 33 dereceden 40 dereceye, Çanakkale'de 31 dereceden 35 dereceye ve Yalova'da 31 dereceden 36 dereceye çıkması bekleniyor.

Kuzey Ege'nin turizm merkezlerinden olan Edremit ve Burhaniye'de 38 derece olması beklenen hava sıcaklığının Ayvalık'ta 35 dereceye yükseleceği öngörülüyor.

Bu tahminlere göre, Güney Marmara'da hava sıcaklıkları uzun yıllar en yüksek sıcaklık ortalamasının 6 ile 9 derece üzerine çıkmış olacak.

Hafta sonunda Eskişehir'de hava sıcaklıklarının 40, Kütahya ve Bilecik'te ise 38 dereceye kadar ulaşması bekleniyor. Yetkililer, bu sıcaklık derecelerinin güneş altında daha yüksek olabileceğini belirterek, vatandaşları uyardı.

Uluslararası Bursa Altın Karagöz Halk Dansları Yarışması ilgi gördü

Bursalıların yoğun ilgi gösterdiği etkinlikte, ülkelerinin geleneksel kıyafetleriyle sahneye çıkan dansçılar izleyenlere keyifli dakikalar yaşattı

Bursa Büyükşehir Belediyesince 30'uncusu düzenlenen Uluslararası Bursa Altın Kara göz Halk Dansları Yarışması'nda, dansçılar ülkeleri nin geleneksel kıyafetleriyle perfor manslarını sergile di. Akşam saatlerinde ülkelerin halk dansları topluluk ları, Kültürpark Açık Hava Tiyatrosu'nda düzenlenen törende 8'er dakika lık gösteri sundu.

Bursalıların yoğun ilgi gösterdiği törende, ülkelerinin geleneksel kıyafetlerini giyen dansçılar, performanslarıyla izleyenlere keyifli dakikalar yaşattı.

Yarışmaya Bosna Hersek, Bulgaristan, Cezayir, Cibuti, Gürcistan, Hindistan, KKTC, Karadağ, Kazakistan, Kore, Kırgızistan, Kolombiya, Kosova, Litvanya, Makedonya, Meksika, Polonya, Romanya, Şili, Tunus, Türkmenistan, Ürdün ve Yunanistan gibi ülkelerden katılan halk dansları ekipleri, yöresel danslarını ve kültürlerini tanıtı yor. "Altın Kara göz" ödülünü alacak ülke, final gösterilerinin ardından belli olacak.

43 YILLIK TECRÜBEMİZLE HİZMETİNİZDEYİZ

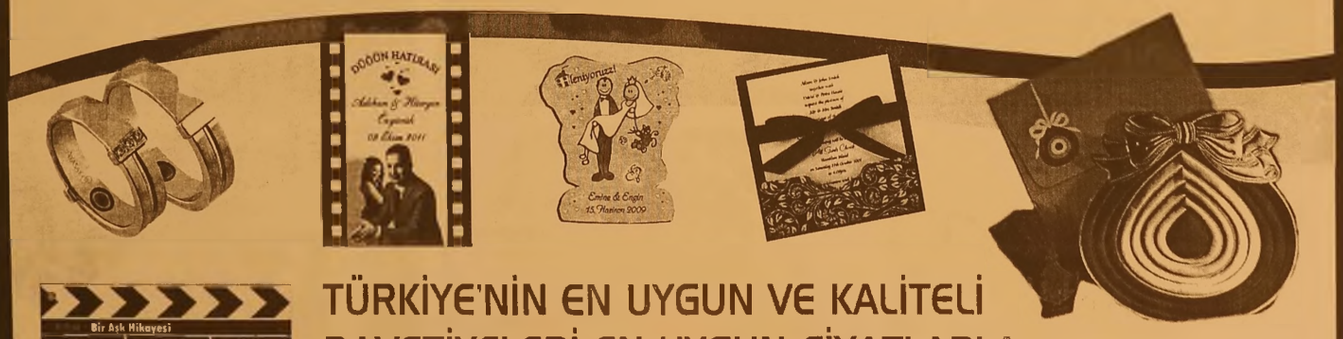

TÜRKİYE'NİN EN UYGUN VE KALİTELİ DAVETİYELERİ EN UYGUN FİYATLARLA...

DAVETİYE BİZİM İŞİMİZ...

EN GÜZEL GÜNLERİNİZ İÇİN ÖZEL TASARIMLAR...

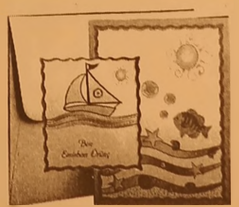

gölen ajans

MATBAACILIK - REKLAMCILIK - ORGANİZASYON VE TANITIM

İstiklal Cad. Bora Sok. No:5/A GEMLİK

Tel : 0 224 513 96 83

- FATURA
- SEVK İRSALİYESİ
- TAŞIMA İRSALİYESİ
- KARTVİZİT & KAŞE
- HEDİYELİK EŞYA
- KATALOG
- CİLT İŞLERİ
- DAVETİYE
- DÜĞÜN & NİŞAN
- SÜNNET AÇILIŞ
- ORGANİZASYON
- PLAKET & KUPA
- DERGİ, KİTAP
- BALON

SPOR KÖŞESİ

Haydar YİĞİT

YAZ SPOR OKULLARI ...

Yaz spor okulları tüm hızıyla devam ediyor.

Sadece futbol branşı ramazan nedeniyle 11 Temmuz 2016 Pazartesi günü start aldı.

Gemlik Belediyespor olarak futbol, judo, atletizm karate, güreş, yüzme, kort tenisi, satranç, masa tenisi dallarında yaz spor okulları programlandı. Sporcu adayları büyük bir heyecanla antreman öncesi hazır oldular.

Büyük bir istek ve heyecanla antremanlarda yer aldılar. Onların tertemiz antreman coşkusu yüzlerinden okunu yordu.

Spor okullarının en büyük amacı temel spor bilgilerine vurgu yapmaktır. Eğlenme ve öğrenme iç içedir. Aşırı disiplinden kaçılır.

Sporcular çok gevşekte bırakılmaz.

Gemlik Belediyespor da amaç geleceğin sporcularını da açığa çıkarmaktır.

Zira, her spor branşının liglere katılım formatları halledilmiştir. Yarışmalarda boyunlara asılan akridasyon kartları her branşta çıkartılmıştır.

Yani her branş ilinin sportif yarışlarına girmeye hazırdır.

Futbol branşı da sporcularının yarısını spor okullarından temin eder.

Diğer yarısı da okul faaliyetlerinden tespit edilir.

Bu kısmı da yıl içersinde çocuğunu denemeye aldırır. Başarılıysa yarışma gruplarına dahil edilir. Böylece her yaş grubunun takımı oluşturulmuş olur.

Eğer bu sporcular iyi eğitilirlerse büyük bir kısmı profesyonel takımlara verilir. Dört yıllık süre içerisinde biz Çağatay Bekar adlı sporcumuzla ilk profesyonelimizi çıkardık.

Seneye iki futbolcunun profesyonel olmasını bekliyoruz.

Gemlik Belediyespor Bursamızın en iyiler liğine tüm yaş gruplarında katılmış 8 takımımızdan birisidir.

Spor işleri Gemlik'te genelde yanlış programlandığından dolayı sporda da en başarısız ilçe konumundayız. Belediye sporun başarısı da bu yüzden güme gitmektedir.

Kaliteli futbolcular Gemlik'ten kaçmaktadırlar.

Gemlik'ten yeteri kadar futbolcu yetişmemektedir.

8 amatör takımın sadece ikisinin alt yapısı vardır. Gönül isterdi ki her takımın alt yapı takımları olsun.

Ben iddia ediyorum sosyal yaşamdaki halı saha ile tenis oyun alanı ve basket sahası birleşsin ve futbola hizmet etsin ben Türkiye Şampiyonu takımlar çıkarabilirim.

Ben hiç rahatsız edilmediğim ortamlarda sporcularımda ilgilenmeliyim.

Diğer sahalarda bu mümkün değil.

Gemlik'te otoparklar ucuzluyor

Gemlik Kulüpler Birliği tarafından işletilen açık ve kapalı otoparkların ücretlerinde iyileştirmeye gidileceği öğrenildi. Konu ile alakalı henüz resmi karar alınmadığı öğrenilirken, ilk toplantıda gündeme geleceği ve 1 saate kadar olan beklemelerde indirime gidileceği öğrenildi.

Yeni düzenlemeye göre 1 saate kadar 3 TL, 1-4 saat arası 5 lira, 4 saatten sonra her saat 1 lira, Aylık 07.00-19.00 arası 70 lira, Aylık 24 saat lira, Yıllık 07.00-19.00 arası 800 lira ve 24 saati ise bin lira olacak. Konuyla alakalı açıklama yapan Gemlik Kulüpler Birliği Başkanı İbrahim Baki; *"Kulüpler Birliği olarak, Gemlik Belediyesinin önemli desteği ile kulüplerimizin geleceği adına en ciddi adımları bu dönemde attık. Vatandaşlarımız 1 saate kadar özellikle eski Tibel'in ora daki otoparkı kullanmak istediklerini, geçici işlerinde 5 TL ödediklerini dile getirdiler. Biz de yönetim kurulumuz ile 1 saate kadar olan parklarda indirime gitme kararı aldık. 1 saat sonrası fiyatlarımızda değişim olmayacak"* dedi.

2. Uluslararası Cumalıkızık Ahududu Festivali Başlıyor

Yıldırım'a bağlı Cumalıkızık Mahallesi'n de bu yıl 2'ncisi düzenlenecek "Uluslararası Cumalıkızık Ahududu Festivali", 16 Temmuz'da gerçekleştirilecek. Yıldırım Belediyesinden yapılan açıklamaya göre, festivalde Türkiye'nin yanı sıra Bulgaristan, KKTC, Bulgaristan, Kara dağ ve Makedonya'dan folklor ekipleri ile Erguvan Gösteri Sanatları Topluluğu ve Bursa Rumeli Halk Dansları Topluluğu gösteri yapacak. Kortej yürüyüşüyle başlayacak festival, Türk Halk Müziği sanatçısı Sümer Ezgü'nün konseriyle sona erecek. Yıldırım Belediye Başkanı İsmail Hakkı Edebali, kültürel etkinliklerle ilçe sakinleri arasında birlik ve beraberliğe katkı sağlamak istediklerini belirtti. Güçlü toplum inşa etmenin yolunun kültürel değerlere sahip çıkmaktan geçtiğini vurgulayan Edebali, şunları kaydetti: "Hemşehrilerimiz arasında birlik, beraberlik ve dayanışma duygularına katkı koyacak çalışmaları hayata geçirmeye devam ediyoruz. Uluslararası Cumalıkızık Ahududu Festivali de bu kapsamda düzenlediğimiz önemli bir etkinlik. Kültürel değerlere sahip çıkılması adına da festival önem taşıyor. Güçlü toplumun yolu, kültürümüze sahip çıkmaktan geçiyor. Bunun bilincinde olarak hemşehrilerimiz arasında birlik, beraberlik ve dayanışma duygularına katkı koyacak çalışmaları hayata geçirmeye devam edeceğiz." Daha önce 17 kez düzenlenen "Cumalıkızık Ahududu Festivali", geçen yıl uluslararası nitelik kazanmıştı.

KAYIP

ULUDAĞ ÜNİVERSİTESİ HUKUK FAKÜLTESİNDEN ALDIĞIM 091109079 NOLU ÖĞRENCİ KİMLİK KARTIMI KAYBETTİM. HÜKÜMSÜZDÜR. ESMA DEMİRYÜREK

Gemlik Körfez

ABONE OLDUNUZ MU?

ABONE OLUN OKUYUN OKUTUN

Bayram tatilinde acil servislere hücum ettiler

Bursa'da 9 günlük bayram tatil sürecince Bursa'daki 20 hastanede yaklaşık 100 bin hasta acil servislere muayene oldu. Bayram ikramlarının vazgeçilmezleri arasında olan hamur işleri ve tatlıların tüketimine dikkat etmeyen vatandaşlar acil servislere akın etti.

Karın ağrısı, mide bulantısı, baş dönmesi ve tansiyon şikâyetleri ile gelenlerin sayısı Ramazan Bayramı'nda daha da arttı. Zaman zaman yoğunluk yaşanan servislerde 9 gün sonunda en fazla hasta başvurusu 25 bin 992 kişiyle Yıldırım ilçesinde bulunan Yüksek İhtisas Eğitim ve Araştırma Hastanesine olurken, 11 bin 69 kişi ile Çekirge Devlet Hastanesi, 8 bin 303 kişi de Bursa Devlet Hastanesi takip etti. Ayrıca 7 bin 481 kişi çocuk acil, bin 633 kişi ise kadın doğum acile müracaat ederken, İnegöl Devlet Hastanesi'nde de 10 bin 446 kişi tedavi gördü.

KİRALIK DAİRE

KÜÇÜK KUMLA'DA
ÖZ YAPIKURANLAR
SİTESİNDE HAVUZLU
EŞYALI KİRALIK DAİRE

0 535 378 18 00

KAYNAKÇI ARANIYOR

Gemlik'te faaliyet gösteren
%100 Hollanda sermayeli
makina imalatı yapan fabrikamız
için aşağıdaki
niteliklere sahip personellere
ihtiyacımız vardır;
Meslek Liselerinin metal işleri
bölümünden mezun,
Gazaltı, argon, elektrik ark veya
tozaltı kaynak makinasını
aktif olarak kullanabilen
Tercihen kaynakçı sertifikası olan
Teknik resim okuyabilen
22 - 45 yaş arasında, Askerliğini
yapmış, tercihen evli,
Kaynakçılar aramaktayız.

MAVITEC

0 224 514 04 00

gemport
Gemlik Liman ve Depolama İşletmeleri A.Ş.

GEMPORT 35 Terminal Traktör Operatörü istihdam edecek!

Türkiye'nin ilk özel limanı Gemport, yeni limanı için aldığı 16 yeni Terminal Traktörü için 35 Terminal Traktör Operatörü istihdam edecek.

İstihdam için Gemlik'te ikamet eden adaylar öncelikli olarak değerlendirilecek olup, değerlendirme aşağıda belirtilen kriterlere göre yapılacaktır.

- En az lise mezunu (Tercihen Makine, Motor, Mekatronik, Elektrik- Elektronik, İş Makinaları bölümleri),
- 35 yaşını aşmamış,
- Terminal Traktör İş Makinası kullanma sertifikasına sahip,
- Tercihen Terminal Traktör Operatörü olarak minimum 1 yıl deneyimli,
- Tercihen ağır vasıta veya iş makinası kullanmış olmak,
- Ekip çalışmasına yatkın, hızlı öğrenebilen, problemleri analiz edebilen, sorumluluk sahibi,
- Bursa ve/veya Gemlik'te ikamet eden/edebilecek,
- Vardiyalı çalışabilecek,
- Erkek adaylar için askerlik ile ilişiği bulunmayan.

İlgilenen adayların özgeçmişlerini hr@gemport.com.tr adresine iletmeleri rica olunur.

ELEMANLAR ARANIYOR

FABRİKAMIZDA ÇALIŞACAK
BAY - BAYAN VASIFSIZ
ELEMANLAR ARANIYOR

VERONA MERMER
TEL : 514 20 21

KAŞEDE BEKLEMEK YOK
KALİTELİ KAŞELER UYGUN FİYATLARLA
1 SAATTE TESLİM EDİLİR
GÜLER AJANS
MATBAACILIK - YAYINCILIK - REKLAMCILIK

İstiklal Caddesi Bora Sokak No : 5/A
Tel : (0.224) 513 96 83 GEMLİK

Türkiye'nin en büyük fuar alanı yapılacak

İstanbul Dünya Ticaret Merkezi (İDTM), 500 milyon dolarlık yatırımla Türkiye'nin en büyük fuar alanını yapacak. İstanbul Ticaret Odası Başkanı ve İstanbul Dünya Ticaret Merkezi (İDTM) Başkan Vekili İbrahim Çağlar, İstanbul Fuar Merkezi'nin 700 bin metrekarelik fuar alanına dönüşerek İDTM bünyesinde hizmet vereceğini açıkladı.

Konuya ilişkin açıklamasında, "İstanbul'u dünya fuarcılığının başkenti yapmak için yola çıktık. Yeni

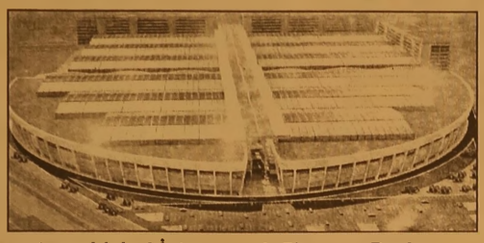

yatırım bizleri İstanbul'u dünya fuarcılığının başkenti yapma hedefimize bir adım daha yaklaştıracak" diyen Çağlar, şu bilgileri verdi:

"Türkiye'nin en büyük fuar merkezin e imza atıyoruz. Tamamlandığında Avrupa'nın ilk 10 fuar merkezinden biri olmasını he defliyoruz. Proje sadece İstanbul'un ve Türkiye'nin değil, Avrupa ve Asya arasındaki iş alanlarının önünde de yepyeni bir sayfa açacak. İstanbul büyürken, fırsatlar artarken, küresel bağlantılar gelişirken, bizim bu değişime uygun olacak adımlar atmamız gerekiyor. Yurt dışından gelip İstanbul'da fuar düzenlemek isteyen organizatörlerin sayısı her yıl artıyor. Bugün İstanbul'daki fuar alanlarının şehrin potansiyel lerinin gerisinde, arz talebi karşılayamıyor. Şehrin potansiyellerini ve fırsatlarını gösterdiğinizde, çığ gibi büyüyen ilgiyle karşılaşıyorsunuz. Önümüzdeki yıllarda GSMA, MIPIM gibi uluslararası çok önemli fuarları Türkiye'ye getirmek için büyük fuar alanları olmazsa olmaz. Bu iş bir vizyon değişimidir. Küresel fuarcılık sektörü için büyük bir altyapı inşa ediyoruz. Geleceğe yürüyen Türk fuarcılığının önüne güçlü bir vizyon ortaya koyuyoruz."

İTO'dan yapılan açıklamaya göre, yeni fuar alanı yatırımının üç etap halinde gerçekleştirilmesi planlanıyor. Buna göre, yatırımın 300 bin metrekareyi aşan kısmı fuar alanlarına, 35 bin metrekarelik alanda ise alışveriş merkezi, restoran ve kafelerin yer alacağı bir yaşam merkezine ayrılacak.

Açıklamaya göre, yeni fuar alanı yeşil bina standartlarında inşa edilecek ve Leed Sertifikası sahibi olacak.

Yeni fuar alanının, İDTM'nin sahibi olduğu İş Merkezi, WOW Otelleri ve WOW Kongre Merkezi'nin de içinde bulunduğu dev kompleks içinde yer alacağı belirtilen açıklamada, "Projenin, İstanbul'u Avrupa'da en çok rağbet gören fuar, toplantı ve kongre şehri haline getirerek Türkiye'yi fuarcılığın süper ligine taşıması he defleniyor" denildi

'Türkiye enerji koridoru olacak'

EkoAvrasya Yönetim Kurulu Başkanı Eren, Türkiye'nin 2023 sürecinde enerji koridoru olmasının beklendi ğini belirtti.

EkoAvrasya Yönetim Kurulu Başkanı Hikmet Eren, 2023 sürecinde Türki ye'nin bir enerji koridoru olmasını beklediklerini söyledi. Türkiye'nin 2023 hedefini yakalayabilmesi için çok büyük bir vizyon ve strateji ortaya koy duğunu dile getiren Eren, "Bu yıl Türk cumhuriyetlerinin bağımsızlı ğının 25. yılı. Bu bağlamda özellikle Türkiye'nin ekono mik ve turizm sektörlerinde çok ciddi çalışmalar icra edeceğini düşünü yorum." dedi

Eren, başta Türk cumhuriyetleri olmak üzere Türkiye'nin varlığıy la övünen, Türkiye'nin varlığını kendi varlığı kabul eden kardeş ülkelerin de bulundu gunun altını çizdi.

Özellikle Türkiye ile Azerbaycan arasındaki bağın, dünyada benzeri olmayan bir kardeşlik örneği teşkil ettiğini vurgulayan Eren, şunları kaydetti:

"Türkiye bugün rotasına doğru çok hızlı ilerleyen bir ülke. Bugün İstanbul'da üçüncü köprünün, havali manın inşaatını çok hızlı sürdürüyor. Türkiye bir tarafta Trans-Adriyatik Doğalgaz Boru Hattı Projesi (TAP), diğer tarafta Trans Anadolu Doğalgaz Boru Hattı Projesinde (TANAP) varlığını sürdürüyor. Türkiye artık aktör bir ülke, adından söz ettiren bir ülke, bölgesinde yapılan işlerden haberdar olan bir ülke. Bunu görüp bununla övünen dost kardeş ülkelerimiz olacağı gibi, buna karşı Türkiye'ye hainlik besleyen ülkeler de olacaktır."

Türkiye'nin mevcut potansiyeliyle genç ve dinamik nüfus yapısıyla özellikle 2023 sürecinde çok büyük projelere imza atacağını ve adından sıkça söz ettireceğini düşün düklerini aktardı

Emekli olmayana toplu para müjdesi

Emeklilikte yaş şartını doldurmuş olmasına rağmen prim ve gün sayısına takılanlar, isterlerse ödedikleri primleri SGK'dan geri alabiliyor lar Emeklilikte yaş şartını doldurmuş olmasına rağmen prim ve gün sayısına takılanlar, isterlerse ödedikleri primleri SGK'dan geri alabiliyorlar.

Ancak bunun için bazı şartların varlığı gerekli. Dolayısıyla bir kişi prim ödeme gün sayısı ve sigortalılık süresi şartlarını sağlamış olsa bile yaşı doldurmamışsa emekli aylığı ala maz. Emekli olmak için gerekli yaş şartını doldurmuş olmasına rağmen, sigortalılık süresini veya prim ödeme gün sayısını dolduramamış kişi isterse SGK'ya ödediği primleri geri alabilir. Bu ödemeye yaşlılık toptan ödemesi deniliyor. Bu durum da SGK'ya dilekçe ile başvuran kişiye o zamana kadar ödediği malullük, yaşlık ve ölüm sigortası primleri iade edilir.

GEMLİK REHBERİ

GEREKLİ TELEFONLAR

İtfaiye	110
Polis İmdat	155
Jandarma İmdat	156
Jandarma K.	513 10 55
Polis Karakolu	513 18 79
Gar. Kom.	513 12 06

KAYMAKAMLIK

Kaymakamlık	513 10 51
C.Savcılığı	513 10 53
C.Savcı Yrd.	513 29 54
Emniyet Müd.	513 10 28

ULAŞIM

Pamukkale	612 00 26
DENİZ UÇAĞI	513 88 13
Pegasus Akmis Seyahat	514 83 82
METRO	513 12 12
Aydın Turizm	513 20 77
Sözer Turizm	512 10 72
Kanberoğlu-Esadaş	514 46 48
Anıtur	514 47 71
Kamil Koç	512 01 63

HASTANELER

Devlet Hastanesi	517 34 00
Sahil Dev. Hast.	513 23 29
Mer.Sağ.Ocağı	513 10 68
Tomokay Tomografi	513 65 29
Acıbadem	280 44 44

TAKSİLER

Körfez Taksi	513 18 21
Çınar Taksi	513 24 67
Güven Taksi	513 32 40
Gemlik Taksi	513 23 24
Manastır Taksi	517 33 94

RESMİ DAİRELER

Telefon Arıza	121
UEDAŞ ARIZA	186
UEDAŞ İşletme	513 45 03
Statyum	514 00 95
Orm.Böl.Şef.	513 12 86
Milli Eğt. Md.	513 11 74
Halk Kütüphane	513 13 53
Askerlik Şb.	513 10 57
Karayolları	513 13 08
Liman Baş.	513 11 33
Mal Müd.	513 10 95
Nüfus Md.	513 37 42
Özel İd. Md.	513 15 07
Tapu Sicl. Müd.	513 14 14
Müftülük	513 13 64
Gümrük Md.	524 85 86
Ver. Dairesi Md.	513 10 92
İlçe Tarım Müd.	513 10 45
İlçe Seç. Md.	513 77 73
Halk Eğitim Müd.	513 18 46
İŞ-KUR	513 71 66

BELEDİYE

Santral	513 45 21 -23
Başkanlık	513 45 20
BUSKİ	514 57 96
İtfaiye	513 23 25
Muhasebe Md.	513 45 21-182
Yazı İşl. Md.	45 21-111
Su Arıza	Yalnız 135

DENİZ OTOBÜSÜ

Bursa	256 77 84
Mudanya	544 30 60
Yenikapı	(212) 516 12 12
Yalova	(226) 811 13 23
İDO İmam Aslan Dinlenme Tes.	513 23 94

VAPUR - FERİBOT

Yalova	(226) 814 10 20
Topçular	(226) 363 43 19
Eskihisar	(262) 655 60 31

OTOBÜS

Şehirlerarası Otobüs Terminali	261 54 00 (18 Hat)

DAĞITICILAR

GEMDAŞ	513 29 29
Aygaz	513 12 95
Habaş	513 16 37
Mogaz	513 75 58
Ergaz	513 88 43
Milangaz	513 22 59
Habaşgaz	513 45 46
Yeni Likitgaz	513 65 00
BP Gaz	514 59 81
Bütünter Likitgaz	513 80 00
Akçagaz	514 88 70
Totalgaz	514 17 00
Akcan Petrol	513 10 79
MAR-PET	513 30 33
Tuncay Otogaz	513 16 45
Bayza Petrol	513 01 03

Gemlik Körfez
GEMLİK'İN İLK GÜNLÜK SİYASİ GAZETESİ
YEREL SÜRELİ YAYIN
YIL : 43 SAYI : 5485
FİYATI : 50 Kr. (KDV Dahil)
Sahibi : Serap GÜLER
Sorumlu Yazı İşleri Müdürü : Kadri GÜLER
İstiklal Cad. Bora Sok. No:5/A
Tel : 513 96 83 GEMLİK
korfezofset@hotmail.com
Yönetim ve Basım Yeri :
GÜLER AJANS
Matbaacılık-Yayıncılık-Reklamcılık Tesisi
İstiklal Cad. Bora Sok. No:5/A GEMLİK
(Dini bayram Günleri ve Pazar günleri yayınlanmaz)

GEMLİK SİNEMA GÜNLÜĞÜ

VENÜS SİNEMASI

ninja kaplumbağalar gölgenin içinden(3d türkçe): 11:30-14:00-16:15-18:15-21:45...

sihirbazlar çetesi 2(türkçe dublaj): 11:45-14:00-16:30-21:45...

ammar 2 cin istilası 11:30-14:00-16:15-18:30-21:45...

513 33 21

YİĞİT İNŞAAT
1987

YAPI MALZEMELERİ LTD. ŞTİ.

BANYO & MUTFAK & SERAMİK & CAM MOZAİK
VİTRİFİYE & BANYO DOLAPLARI & LAMİNAT PARKE
KOMBİ & RADYATÖR & BOYA VE KABA İNŞAAT MALZEMESİ
ISI VE SU YALITIM ÜRÜNLERİ & SIHHİ TESİSAT ÜRÜNLERİ

Adliye Binası Altı Yeni Pazar Cad. No: 98
Tel : 0 224 514 31 64 Fax : 0 224 513 90 41 GEMLİK
www.yigitinsaatgemlik.com

MİLTON
DÜĞÜN SALONU

GEMLİK KÖRFEZİ'NİN DENİZLE
BİRLEŞTİĞİ MÜTHİŞ MANZARADA
YENİLENEN YÜZÜMÜZLE EN
GÜZEL ANLARINIZI
YAŞATMAK İÇİN VARIZ

Pasta - Meşrubat - Çerez
Piyanist + Dj Performans
Saten Sandalye Giydirme
Nikah Masası - Volkan gösterisi

2016 yılı
REZERVASYONLARIMIZ
BAŞLAMIŞTIR

İnternetten Canlı Yayın- Sahne - Işık gösterisi
Servis ve ekipmanlar - Sürpriz gösteriler

www.gemlikmilton.com
facebook/miltondugun
plus.google.com/miltondugun

HÜKÜMET KONAĞI KARŞISI
TEL : 513 10 71 GEMLİK

KAVLAK
1964
DOĞANIN HAZİNESİ
ÜSTÜN KALİTELİ
Natural Sızma
Zeytin Yağı
SADECE
16.90 ₺
www.kavlak.com.tr
Sipariş Hattı
444 68 80
Kampanya Stoklarla Sınırlıdır.

Kuruluş:1973

GemlikKörfez

GEMLİK'İN İLK GÜNLÜK SİYASİ GAZETESİ

14 Temmuz 2016 Perşembe www.gemlikkorfezgazetesi.com 50 Kr.

FATURA - SEVK İRSALİYESİ - TAŞIMA İRSALİYESİ - GİDER MAKBUZU
TAHSİLAT MAKBUZU- DAVETİYE - TAKVİM - KİTAP - DERGİ - İLAN-
CİLT YAPIMI - REKLAM - MADALYA - KUPA - PLAKET
GÜLER ajans
İstiklal Cad. Bora Sok.
Bakır Apt. Altı No: 5/A GEMLİK
Tel : 0 224 513 96 83

Belediye Meclisi Temmuz ayı toplantıları başladı.

Yılmaz; "Toplu konutu ihaleye çıkarıyoruz"

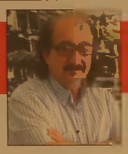

Güne Bakış

Kadri GÜLER
kadri_guler@hotmail.com

Meclisin Temmuz toplantısı...

Gemlik Belediye Meclisi, Şeker Bayramı nedeniyle, ayın ilk çarşamba günü yapama dığı toplantısını dün yaptı.

İmar konularının her zamanki gibi ağırlık ta olduğu bu toplantı, bu yılın en sakin toplantısı oldu.

CHP'lilerin önergeleri oldukça çoktu. Hepsi gündeme alındı.

Bunlar arasında Gemlik'e 25 adet taksi plakası tahsisinin yapıldığı, bir taksi plaka sının 800 bin liradan ihaleye çıkarıldığı öğrenildi. *Devamı sayfa 4'de*

Gemlik Belediye Meclisi'nin dün gecikmeli olarak yapılan meclis toplantısında, Belediye Başkanı Refik Yılmaz, belediyece yapılacak olan toplu konutların ilk bölümü olan 152 konutun, ihalesinin anahtar teslimi şeklinde 29 Temmuz 2016 günü yapılacağını söyledi. Yılmaz, kapalı pazar yerindeki bölümlerin encümen kararından sonra 10 yıllığına tapusu verilmek koşuluyla, açık arttırma usulü satışa çıkarılacağını toplamda 599 esnafın kapalı pazar yerinden yararlanacağını belirtti. *Haberi sayfa 2'de*

ÖZEL AYKENT İLKÖĞRETİM OKULU 2002 GEMLİK
ÖZEL "Yeni bir Aykent ile hedeflerinize doğru"
AYKENT
İLKÖĞRETİM OKULU ve ANASINIFI
Eğitim ve öğretim yılı boyunca Milli Eğitim Bakanlığı'nın uyguladığı müfredat programına göre zorunlu gördükleri kültür ve branş derslerinin yanı sıra sosyal aktivitelerimiz bulunmaktadır
ANA SINIFI 1,2,3. SINIFLARA HAFTADA 6 SAAT
4,5,6,7. SINIFLARA HAFTADA 8 SAAT İNGİLİZCE
SOSYAL AKTİVİTELERİMİZ:
MÜZİK
MASA TENİSİ
VOLEYBOL
BASKETBOL
SU SPORLARI
JİMNASTİK
TİYATRO
BİLGİSAYAR
HALK OYUNLARI
SATRANÇ
Deneyimli kadromuz ile çağdaş eğitim anlayışıyla sizlere en yakın özel okuluz...
Gemlik- Orhangazi yolu 2. Km Umurbey Paşabahçeler Mevkii
Tel : 513 50 84 GEMLİK www.aykentilkogretim.k12.tr

Belediye Meclisi Temmuz ayı toplantıları başladı.

Yılmaz; "Toplu konutu ihaleye çıkarıyoruz"

Gemlik Belediye Meclisi'nin bayram nedeniyle geciken toplantısı dün yapıldı.
Meclis toplantı sının gündeminde imarla ilgili gün dem maddelerinin yoğun olduğu dikkat çekerken, meclise yeni gelen önergeler ilgili komisyonlara havale edildi.
Belediye Başkanı Refik Yılmaz'ın başkanlığında toplanan meclis gündeminde bulunan komisyonla ilgili maddeleri görüşürken, siyasi parti gruplarından meclis başkanlığına verilen yeni önergeler de okunarak ilgili komisyonlara havale edildi.
Meclisin dünkü toplantısında komisyonlardan gelen raporlar görü şülürken, Kurşunlu Mahallesindeki imar değişikliği kabul edildi. Eşref Dinçer Mahallesi Bilgi ve Şeker sokaklara çocuk parkı yapılması oy birliğiyle kabul edildi.
Umurbey Mahalle si'nin 1/1000 ölçekli imar planında yapılmak istenen imar planı revizyon değişikliğine CHP grubundan Mert Dimili, okunan raporun imar yönetmeliklerine ve kanunlarına aykırı olduğunu, açılacak bir dava sonucu bu planların geçersiz kalacağını belirte rek, grup olarak olumsuz oy vereceklerini söyledi.
CHP nin red oyuna karşı komisyonca okunan komisyon raporu kabul edildi.
İmar komisyonunca görüşülerek karara bağlanan çatı eğilimi şekillenmesi ve malzemenin belirlenmesi ile ilgili rapor Komisyon Başkanı Gülşen Uslu tarafından okundu. Uslu, açıkla masında Bursa Büyükşehir Beledi yesi'nin İmar yönetmeliğinde belirlenen durumlarda çatı katlarına profilden gerektiğinde betondan üst örtülerinin yapılması konusunda geniş bilgiler verdi.
MHP grubundan Kenan Çakır, imar yönetmeliğinde bu konunun belirsiz olmasının pratikte sorunların doğma sına neden olduğu nu, komisyonun aldığı karardan sonra ne tür çatı malzemesi ve eğim oranlarının artık belirginleşeceğin den sorunun giderilmiş olacağını düşün düğünü söyledi.
Çakır, çatıda kulla nılan malzemeler arasına ahşap malzemenin de eklenmesini istedi.
CHP grubu adına söz alan Özgür Aksoy ise yaptığı konuşmada,
Gemlik Belediyesi İmar Komisynu üyelerinin büyük bir kısmının müteahhit veya mimar olması firmalar lehine kararlar alınmasına neden olduğunu belirterek, *"Ben bu durumu talihsizlik olarak görüyorum"* dedi.
Aksoy, herkesin bir mesleği olabileceği ni ancak imar komis yonu yapısının önemli olduğunu, bu kararda da kanunlar ve kamu yararının dikkate alınmadığını söyledi.
Aksoy, *"Sadece pratik sorunları çözmek değil, kamu yararı ve kanunların ruhuna da uymak gerekir"* dedi.
Komisyon Başkanı Gülşen Uslu, eleştirileri cevaplarken, yönetmelik

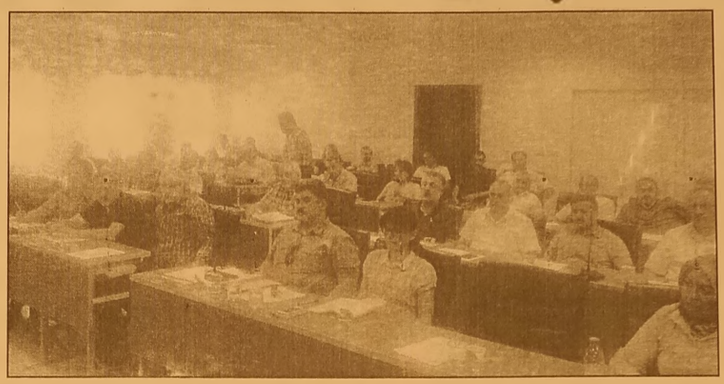

ve kanunlara aykırı lık olmadığını, bu konuda alınan kararın kolay bir iş olmadığını söyledi. *"Biz, kanun ve yönetmelikler çerçevesinde karar verdik"* dedi.
Gündem maddesi AKP ve MHP lilerin oylarıyla kabul edil di CHP red oyu kullandı.
AKP li meclis üyesi Ercan Barutçuoğlu, köylerde içme suyu dışındaki tarımsal amaçlı suların kulla nımının kanunen buralardaki tarımsal kalkınma koopera tifleri ile varsa birliklere bırakıldığına dikkat çekerek, Şahinyurdu Mahallesinin tarımsal sulamalarının köy kooperatifine bırakılmasını sözlü olarak önerdi.
Belediye Başkanı Refik Yılmaz, bu konuda birçok köyden dönüşen mahallelerde uygulama yaptıklarını belirtti. Önerge oy birliğiyle kabul edildi.
AKP ve CHP'lilerin gündeme alınmasını istedikleri önergeler tek tek okunduktan sonra ilgili komis yonlara havale edildi. Bu önergeler sırasında meclise bilgi veren Belediye Başkanı Yılmaz, yeni mezar yolunda meydana gelen asfalt çökmelerinin Bursa Büyükşehir Belediyesi tarafından ihalesinin yapılarak asfaltla nacağını söyledi.
Büyükşehir Beledi yesine bağlı UKOME tarafından Gemlik'e yeni tahsis edilen 25 adet taksi plakasının nerede kullanılacağını, durakların nerede olacağı konusunda meclise bilgi veril mesi gerektiğini söyleyen CHP önergesinin Bursa Büyükşehir Belediyesine gönderilmesine karar verilirken, ulaşım komisyonu üyesi Emir Kantur yaptığı açıklamada bu konunun Büyükşehir Ulaşım Komisyo nuna gelmediğini, UKOME kararı ile satışa çıkarıldığını ancak fiyatların yüksek olması nedeniy le ihaleye girenin olmadığını söyledi.
Kantur, taksi fiyatla rının 800 bin liradan ihaleye çıkarıldığını, bu fiyatın yüksek olduğunu belirtti.
Özgür Aksoy ise, ilçelerdeki taksi tahsislerinden elde edilecek paraların ilçe belediyesine verilmesini isterken, Belediye Başkanı Refik Yılmaz, *"Ben bu kararı sevdim. Bunu Büyükşehir'e iletelim. Her parti üyesi de desteklesin"* dedi
Terme projesi konu sunda bilgi veren Başkan Yılmaz, projenin tamamlan dığını ancak yapılan çalışmalarda projenin fay hattının kayması nedeniyle değişiklik yapıldığı nı, daha sonra ihaleye çıkarılaca ğını söyledi.

KAPALI PAZAR YERİ

Kapalı Pazar yeri hakkında bilgi veren Yılmaz, Perşembe pazarını meclis kararıyla Esnaf ve Sanatkarlar Odasına devrettiklerini, devir sonrası her tahsisinde bulunmayan bir esnafın idare mahkemesine dava açarak iptal ettiğini hatırlattı.
Yılmaz, pazar yeri yönetmeliğinin her maddesini titizlikle incelediklerini, herhangi bir iptale neden olmaması için 10 yıllığına esnafa kat irtifakı kurar gibi satışını yapacaklarını ve tapu vereceklerini belirterek, *"Pazar yerinde 441 adet kapalı pazar alanı, 158 adet üretici köylü tezgahı olacak. Köylü tezgahları pazarın üst katında yer alacak. Ayrıca kafeterya, tuvalet, mescit, kurban kesim yeri bulunacak"* dedi.
Yılmaz, Pazar kurulduğu günlerin dışında Gemlik içindeki rent a carları açık otoparkta toplayacaklarını söyledi. Ayrıca bu alanın pazar günleri açık oto pazarı olarak da hizmet verdireceklerini söyledi.
Kapalı pazar yerleri ihalesinin encümen kararından sonra ihaleye çıkartılacağı açıklandı.
MHP li üye Mahmut Solaksubaşı, Asım Kocabıyık Camii önüne yapılmakta olan şadırvanın caminin görünü şünü kapattığını, bu konunun yeniden ele alınarak incelenmesini istedi.
Belediye Başkanı Yılmaz, şadırvanın Efendioğlu firması tarafından bağış olarak yapıldığını, ayrıca bir de süs havuzu yapılacağını, camiyi kapatma dığını, ileride yapılacak kamulaştırmaların tamamlanmasıyla camiinin daha da meydana çıkacağını belirtti.

TOPLU KONUTLAR İHALEYE ÇIKIYOR

Belediye Başkanı Refik Yılmaz, belediye tarafından kurulan şirket ile yapılacak olan 970 konutun ilk 152 dairesinin projelerinin tamamlandığını ve 29 Temmuz 2016 günü ihaleye çıkarılacağını söyledi.
Yılmaz, ayrıca hazineden 153 bin metrekarelik alanın tapusunun beledi yeye geçtiğini de bildirdi.
Daha sonra da Belediye çalışmaları konusunda sinevizyon göste risiyle bilgi verildi.
Meclis, 18 Temmuz 2016 Pazartesi günü saat 17.00'de ikinci toplantısını yapacak.

KAYIP
ULUDAĞ ÜNİVERSİTESİ HUKUK FAKÜLTESİNDEN ALDIĞIM 091210034 OKUL NUMARALI ÖĞRENCİ KİMLİK KARTIMI KAYBETTİM. HÜKÜMSÜZDÜR. ABDULBAKİ YILDIZ

Gemlik Körfez
ABONE OLDUNUZ MU?
ABONE OLUN OKUYUN OKUTUN
'Gemlik Körfez' www.gemlikkorfezgazetesi.com

Kamyon kazasında can pazarı

Orhangazi de, frenleri tutmayan bir kamyon, kırmızı ışıkta bekleyen başka kamyona çarptı. Hurdaya dönen kamyonda sıkışan yaralı, itfaiye ve sağlık ekiplerinin müdahalesi ile yaklaşık yarım saatte kurtarılabildi.
Kaza, Orhangazi-Gemlik yolunda meydana geldi. Yücel İnanoğlu (46) idaresindeki 16 FV 937 plakalı kamyon, Küçük Sanayi Sitesi kavşağında kırmızı ışıkta durmak istedi. Frenleri tutmayan İnanoğlu idaresindeki kamyon, kırmızı ışıkta bekleyen Ercan Türk'ün (41) kullandığı 16 ZZ 396 plakalı kamyona arkadan çarptı. Frenleri tutmayan kamyon hurdaya döndü. Sürücü Yücel Ünaloğlu kazayı hafif sıyrıklarla atlatırken, yanında bulunan Savaş Genç (43) araç içinde sıkıştı. Ağır yaralı olan Genç için itfaiye ve sağlık ekipleri seferber oldu. İki kamyon arasına sıkışan yaralı şahıs, vince bağlanan kamyon güçlükle çekilerek kurtarılabildi. Ağır yaralı Savaş Genç ambulansla Orhangazi Devlet Hastanesi'ne kaldırıldı. Burada ilk müdahalesi yapılan Genç, daha sonra helikopterle Bursa'ya sevk edildi. Kaza sebebiyle ana yolda uzun araç kuyrukları oluştu. Kazaya karışan araçların kaldırılma sından sonra trafik normale döndü.

Sahte polisten büyük vurgun! 1 saatte 129 bin TL

Bursa'da telefonla aradıkları kişilere kendilerini polis ve savcı olarak tanıtıp, hesapların terör örgütü tarafından kullanıldığı yalanıyla para isteyen dolandırıcılar, 1 saat içerisinde 129 liralık vurgun yaptı.
Edinilen bilgiye göre, ilk olay Nilüfer ilçesi İhsaniye mahallesinde saat 10:00'da meydana geldi. F.C. isimli kişi, kendisini Nilüfer Karakol Amiri olarak tanıtan dolandırıcının söylediklerine inanıp yanına gelen kişiye 20 bin lirayı zarf içerisine koyup teslim etti. Daha sonda dolandırıldığını fark eden F.C., polise giderek şikayetçi oldu. Yine aynı saatlerde Nilüfer İlçesi Ertuğrul mahallesinde M.K. isimli kişiyi arayan dolandırıcılar, icralık bir daire olduğunu 27 bin lira teminat yatırıldığı taktirde dairenin tapusunu üzerine yapacak larını söyledi. Dolandırıcılara inanan M.K. bankadan çektiği 27 bin lirayı yanına gelen kişiye teslim etti. Dolandırıldığını fark eden M.K. şikayetçi oldu. Aynı gün saat 10:30 sıralarında Nilüfer ilçesi İhsaniye mahallesinde ikamet eden E.Ö. telefondaki dolandırıcının söylediklerine inanıp kapıya gelen kimliği belirsiz kişiye 8 bin 100 lira para ile 4 adet Adana burması, 1 adet kelepçeli bilezik, 1 adet 22 ayar bilezik ve 1 adet incili altın bilezik ile 1 adet altın set, 3 adet altın yüzüğü teslim etti. Daha sonra dolandırıl dığını anlayan E.Ö. polise başvurdu. Karacabey ilçesi Tavşanlı mahallesinde de saat 11:00 sıralarında C.K. isimli kişiyi arayan dolandırıcılar, aynı bahaneler ile kandırıp bankadan çektirdikleri 50 bin lirasını alarak kayıplara karıştı.
Polis 1 saat içerisinde meydana gelen 129 liralık dolandırıcılık olayları ile ilgili soruşturma başlatırken, vatandaşları da telefonla arayıp bankadan para çekmelerini isteyen kişilere kesinlikte inanmamaları hususunda bir kez daha uyardı.

9 yaşında traktörün altında kaldı

Bursa'da traktörün altında kalan 9 yaşındaki çocuk kaldırıldığı hastanede hayatını kaybetti.
Kaza, merkez Nilüfer ilçesi Dağakça Mahallesi'nde meydana geldi. Edinilen bilgiye göre, üç kişinin üzerinde bulunduğu traktör, seyir halinde iken sürücünün direksiyon hakimiye tini kaybetmesi sonucu devrildi. Çamurlukta bulunan bir kişi ile sürücü kendini aşağıya atarken, 9 yaşındaki Ahmet Ogur, traktörün altında kaldı. Küçük çocuk yaralı olarak yapılan ilk müdahalenin ardından 112 e..pleri tarafından Bursa Çekirge Devlet Hastanesi'ne kaldırıldı. Ogur, yapılan tüm müdahalelere rağ men hayatını kaybetti. Jandarmanın kazayla alakalı tahkikatı sürüyor.

Bursa'da kültür merkezinde yangın ve patlama paniği!

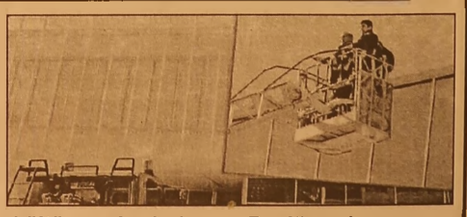

Bursa'da bir kültür merkezinde patlama olduğu ihbarı itfaiyeyi alarma geçirdi. Bomba sanılarak büyük paniğe sebep olan patlamanın vernik kutusuna atılan izmaritten kaynaklan dığı anlaşılırken, çıkan yangın itfaiye tarafından söndürüldü.
lay, merkez Osman gazi ilçesi Soğanlı Mahallesi'ndeki kültür merkezinde meydana geldi. Kültür merkezinin balkonunda bulunan vernik şişesi, atılan sigara izmaritlerinden dolayı alev alıp bomba gibi patladı. Paniğe sebep olan patlama kısa sürede yangına dönüştü. Çevredeki vatandaşların ihbarı üzerine olay yerine polis ve itfaiye ekibi sevk edildi.

Güne Bakış

Kadri GÜLER
kadri_guler@hotmail.com

Meclisin Temmuz toplantısı...

Taksi plakası fiyatlarının yüksek olması nedeniyle ihaleye katılımın olmadığı öğrenildi.

Bursa Büyükşehir Belediyesi, taban fiyatı 800 bin liradan ihaleye çıkarılan taksi plakalarından anlaşılan iyi gelir elde etmek istiyor.

Ancak, dünkü toplantıda konuşan CHP grup söz cüsü Özgür Aksoy, Belediye Meclisi'ne bir öneri sundu.

Aksoy, ilçelerin ihtiyacı olan taksi plaka tahsislerinden elde edilecek gelirin, ilçe belediyelerine bırakılmasını istedi.

Bu öneriye en çok Belediye Başkanı Refik Yılmaz sevindi.

Yılmaz," Öneriyi Büyükşehir meclisinde verelim" dedi.

Sakin giden meclis toplantısına bu öneri hareket getirdi.

Mecliste, komisyonlardan gelen önergeler genelde, okunduğu gibi kabul ediliyor.

Çünkü, Gemlik Belediye meclisinin sayısal durumu, AKP lehine.

Bu durum komisyonlarda da geçerli.

Yani, komisyonda alınan kararlar, AKP gurubunun kararları olduğu için, muhalefet partileri 'hayır' da dese, raporlar, AKP'lilerin oylarıyla kabul ediliyor.

Dünkü görüşmelerde, inşaatların çatı katlarında kullanılacak malzemelerin neler olacağı ve nasıl kaplanacağı konusu görüşülürken, CHP ile MHP grupları ayrı düştüler.

CHP grup sözcüsü Özgür Aksoy, imar komisyonlarında müteahhit ve mühendis kökenli meclis üyelerinin çoğunlukta olmasının, firmalar lehine kararlar anınmasına neden olduğunu, Gemlik Belediyesi' nde de bu durumun tahilsizlik olduğunu söyledi.

Mert Dimili ise, alınan kararların, pratik sorunları çözerken, kamu yararı ve yasaların ruhuna uyulma dığına dikkat çekti.

MHP'li mimar ve müteahhit Kenan Çakır ve AKP'li mimar Gülten Uslu, buna katılmadığını söyledi.

Sonuçta çoğunluğun dediği oldu ve çatılarda yeni uygulama koşulları belirlendiği gibi meclisten geçti.

Ben de belediye meclislerindeki bu yapıyı bildim bileli sevemedim.

1973-1980'li yılları anımsıyorum.

15 kişilik belediye meclisinde, 9 kişi inşaat sektörüyle ilişkiliydi.

Alınan kararlar, Gemlik halkından çok, inşaat çıların menfaatlerine yönelik çıkıyordu.

Bu durum değil midir Gemlik'i beton yığına haline getiren.

Yeşili ve ağacı olmayan, daracık yollara hapseden, otoparkı ve garajları olmayan siteleri ve konutları bulunan yüksek yapılarla kaplı bir şehir yapan.

Elimde olsa, belediye meclislerine müteahhitlik hizmetleriyle uğraşanları ve mimar - mühendis olduğu halde, müteahhitlik yapanları meclis üyesi seçtirmem.

Meclis çalışmalarında ele alınan bir konu da, kapalı pazar yerinin kiralanma şekliydi.

Belediye Başkanı Yılmaz, Kapalı Pazar yeri içinde 441 adet tezganın ayrıldığını, 158 adet üretici köylü pazarının üst katınta kurulacağını, toplamda 599 işyerinin ihale çakırılacağını söyledi.

10 yıllığına açık arttırma usulü ile kiraya çıkarılan işyerlerini alanlara tapularının verileceği, salı ve cumartesi günü pazar yapılacağını söyledi.

Yılmaz'ın verdiği bir müjde ise, Belediyece yaptırılacak olan toplu konutların birinci bölümü olan 152 konutun projelerinin tamamlandığı, encümen tarafından 29 Temmuz 2016 günü anahtar teslim usulü ihalesinin yapılacağıydı.

İnşaatların kimlere satılacağı, hangi koşullarda vatandaşın ev sahibi olacağı daha belli değil.

Yılmaz'ın en büyük projesi anlaşılan bu yıl gerçekleşecek.

Haydi hayırlısı.

BORUSAN DA ÖLÜMLÜ KAZA

Borusan Gemlik Boru Fabrikası'nda bu sabah meydana gelen iş kazasında Abdullah Batak adlı kişi yaşamını kaybetti.

30 yaşındaki Abdullah Batak'ın şevkiyat bölümün de çalıştığı öğrenildi. Sevkiyat bölümünde meydana gelen olayın borunun Batak'ın üzerine düşerek ezdiği öğrenildi. Kazadan sonra

Gemlik Muammer Ağım Devlet Hastanesine kaldırılar Abdullah Batak tüm çabalara karşın kurtarıla madı. Olay, Borusan camiasında ve Gemlik'te üzüntüye neden olurken, savcılık kaza ile ilgili soruşturma başlattı. Abdullah Batak'ın fabrikaya kısa bir süre önce girdiği öğrenildi. Olay nedeniyle fabrikada üretim durduruldu. Batak'ın evli ve bir çocuk babası olduğu öğrenildi.

VEFAT VE BAŞSAĞLIĞI

Gemlik fabrikamız,
sevkiyat bölümünde görev yapan
tedarikçi çalışanlarımızdan

Değerli Çalışma Arkadaşımız

ABDULLAH BATAK'ı

kaybetmenin derin üzüntüsü içindeyiz.

Merhumun cenazesi 14 Temmuz 2016 Perşembe günü (bugün) öğle namazını müteakiben Keles İlçesi Baraklı Köyü Büyük Mahalle Camii'nden kaldırılacak, Büyük Mahalle Mezarlığı'na defnedilecektir.

Merhuma Allah'tan rahmet,
kederli ailesine, iş arkadaşlarına ve
tüm sevenlerine başsağlığı dileriz.

BORUSAN MANNESMANN

BİL BİL SCHOOLS 1995 OKULLARI

BİL OKULLARI

"Köklü bir geçmişten, Aydınlık geleceğe..."

"BİL"inçli velinin tercihi

DÜNYA İNOVASYON OKULU **ORHANGAZİ'DE** AÇILIYOR!

ANAOKULU • İLKOKUL • ORTAOKUL

bilorhangazi www.bilokullari.com.tr | 444 5 245

0 224 573 23 24

İSTANBUL AYDIN ÜNİVERSİTESİ

28 milyar liralık vergi barışı geliyor

Yapılandırması bozulanlar, çıkacak yeni yasayla vergi-prim borçlarını kolaylıkla ödeyecek, devlet de 28 milyar liralık alacağını tahsil edecek... Yapılandırması bozulanlara sağlanacak ikinci şans ile hem vatandaş borcundan kolaylıkla kurtulacak hem de devlet 28 milyar liralık alacağını tahsil etmiş olacak. 3 milyon borçluyu sevindiren düzenleme için çalışmalar sürüyor. Kısa süre içinde de yasalaştırılması planlanıyor. 2014'te çıkartılan 6552 sayılı Kanun ile vergi, prim borçları, idari para cezaları, trafik cezaları ve trafik muayene harçları gibi birçok kamu alacağına yapılan dırma imkanı getirilmişti. Düzenleme ile birikmiş borçların faizleri silinmiş ve borç küçük vade farkla rıyla taksite bölün müştü. Borçlulara 36 aya varan vade imkanı sağlanmıştı. Uygulamadan yararlanan vatandaşların yaklaşık 3 milyonu, bir takvim yılında 2'den fazla taksitini aksattığı için sistem dışında kaldı. Şimdi bu kişilere yeni bir imkan tanınacak.

FAİZLER DÜŞECEK

3 milyon kişi, aksattığı taksitlerini bir defada ödemeleri halinde yeniden yapılandırma sistemine dahil olacak. Bu şekilde, yapılan dırma taksitlerine kaldıkları yerden devam edecekler. Böylece yapılandırmadan çıkıldığı için faizlerin eklenmesiyle yükselen borç tekrar düşecek. Vatandaş da düşen borcundan taksitle kurtulacak. İkinci şans tanınacak 3 milyon kişinin öde mediği taksit tutarı nın toplam 28 milyar lira seviyesinde olduğu belirtiliyor. Vatandaşlarının yoğun talepleri üze rine başlatılan çalış mada sona gelindiği öğrenildi. Düzenlemenin hızla Meclis'e sevk edilerek, Meclis tatile girmeden yasalaştırılması bekleniyor. Hükümet, iyi günde vergisini düzenli ödeyen ancak ekonomik nedenlerle darboğaza düşen firmalara yardım eli uzatma kararı aldı. Firmanın borcunu gerçekten ödeyip ödeyemeyeceği ölçülecek. Verdiği beyana bakılacak. Borçlarını tecil yerine firmanın mali durumuna göre vergi borcu yeniden belirlenecek. Firma gerçekten zor durumdaysa teminat, faizde kolaylık sağlanacak. Maliye Bakanı Naci Ağbal, geçmişte vergisi düzenli ödemiş ancak ödeme güçlüğüne düşen mükelleflere ilişkin çalışmayı da kapsayan vergi denetiminde yeni modeli Başbakan Binali Yıldırım'la paylaştı. Edinilen bilgiye göre; Başbakan da düzenlemelere destek verdi. Yeni sisteme göre, firma mali sıkıntıda olduğunu belgeleriyle ortaya koyacak. Maliye, beyanları tek tek inceleyecek. Mevcut uygulamada, zora düşenler için 36 aya kadar taksit imkanı getirilen tecil mekanizması işletiliyor...

Bursa Ulusal Kısa Film Yarışması başvuruları başlıyor

Bursa Büyükşehir Belediyesi tarafından bu yıl ikincisi düzenlenen "Bursa Ulusal Kısa Film Yarışması" için başvurular başladı.
Bursa Büyükşehir Belediyesi Kültür ve Turizm Daire Başkanlığı ve Bursa Bisiklet ve Doğayı Sevenler Derneği (BUBİDOSD) işbirliğiyle düzenlenen "2. Bursa Ulusal Kısa Film Yarışması" başvuruları başladı. Katılımcıların Bisiklet ve Doğa temalı filmler ile katılabileceği yarışma 2 kategoriden oluşacak. 20 dakikadan uzun olmayan kurmaca ve belgesel türünde filmler ile 5 Ağustos 2016 tarihine kadar başvuru yapılabilecektir. Katılımcılar http://sinema.bursa.bel.tr/karagoz-sinema-atolyesi adresinden de ayrıntılı bilgilere ulaşabilecekler.

43 YILLIK TECRÜBEMİZLE HİZMETİNİZDEYİZ

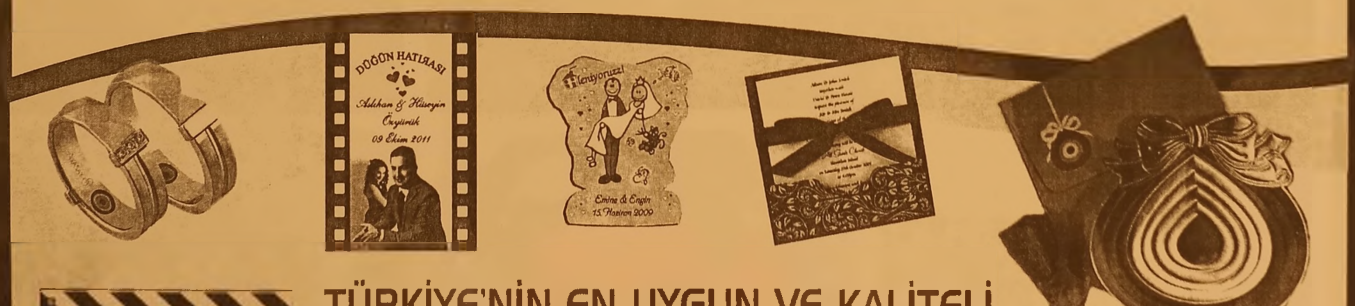

TÜRKİYE'NİN EN UYGUN VE KALİTELİ DAVETİYELERİ EN UYGUN FİYATLARLA...

DAVETİYE BİZİM İŞİMİZ...

EN GÜZEL GÜNLERİNİZ İÇİN ÖZEL TASARIMLAR...

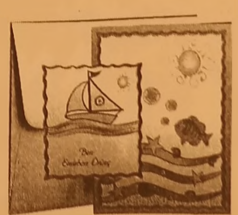

gölen ajans
MATBAACILIK - REKLAMCILIK - ORGANİZASYON VE TANITIM
İstiklal Cad. Bora Sok. No:5/A GEMLİK
Tel : 0 224 513 96 83

- FATURA
- SEVK İRSALİYESİ
- TAŞIMA İRSALİYESİ
- KARTVİZİT & KAŞE
- HEDİYELİK EŞYA
- KATALOG
- CİLT İŞLERİ
- DAVETİYE
- DÜĞÜN & NİŞAN
- SÜNNET AÇILIŞ
- ORGANİZASYON
- PLAKET & KUPA
- DERGİ, KİTAP
- BALON

Atletizm şampiyonları ödüllendirildi

İzmir'de yapılan Türkiye Atletizm Şampiyonasında dereceye giren sporcular altın ile ödüllendirildiler. 16 yaş altı Türkiye Şampiyonasında Necla Bilgi hem uzun atlamada hem de 75 metre engelli yarışta Türkiye beşincisi olarak Gemlik Belediye Spor'un göğsünü kabarttı. 300 metrede Dilek Özdemir Türkiye 3.sü, Firdevs Gün gör Cirit Atmada Türkiye Şampiyonu oldu. Firdevs Güngör Gülle Atmada da Türkiye 3.lüğü başarısını elde etti. Gemlik Belediyesi Gençlik ve Spor Kulübü adına yarışan sporcuları makamında kabul eden Belediye Başkanı Refik Yılmaz, Kulüp Başkanı Hulusi Gandar ve yönetim kurulu üyelerinin yanı sıra sporcuları ve antrenörleri Burhan Gümüş'ü tebrik etti. 62 ilden 700'ün üzerinde sporcu arasında Atletizm 'in birçok branşında önemli başarılar elde eden sporcuların Gemlik'in gururu olduğunu ifade eden Belediye Başkanı Refik Yılmaz, alt yapıya yönelik hizmetler ve tesisleşme sonrasında Gemlik'in sporun birçok branşında çağ atladığını söyledi. Kulüpler Birliği Başkanı İbrahim Baki'nin de yer aldığı ziyarette, genç sporcuları tek tek tebrik eden Refik Yılmaz, altın ile ödüllendirdi.

Eylül Misali

Tarık TANIŞ

kör olmak...

'kim indirdi şehrin perdelerini
yoksa yine mi akşam "
ne tutsaklıktır
adımları ağırlaştıran illegal yaralar
kavisli yollarda dolanır yumak misali
sancılar
giderken saklımdan
kuytu sessizlikleri içip
ve gözlerimi çalarken o malum rüzgar
ne zor
yaban otları gibi devşirilmek mayıs'ta
gelincikler düşmeden henüz
gerilmeden uçurtma ipleri
kör olmak
yığınlarca cümle varken kurulmamış
öznesini uçurmak miraç'a
uğurlayıp tüm duaları
avuçlarımı batırınca içimdeki
bataklığa
kirlidir artık yarın
yönlerini kaybeder uzuvları hayatın
her yan gün batımı
her yan koyu lacivert akşam ..

T2 tramvay hattı yeniden start aldı

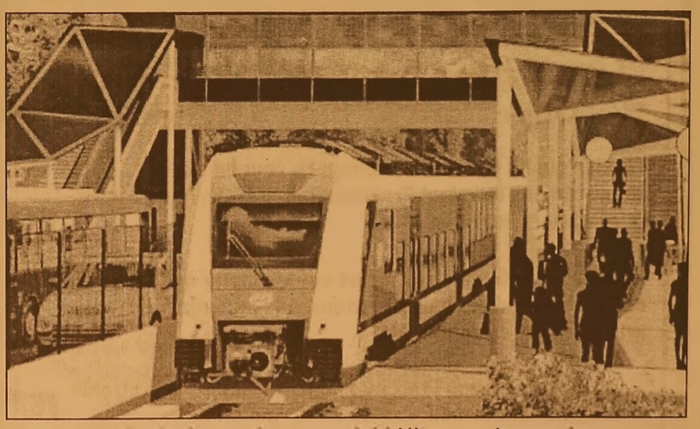

Terminal ile Kent Meydanı'nı birbirine bağlayacak tramvay hattının yapımına, bu hafta itibariyle yeniden başlandı. Kent Meydanı-Terminal arası için müjdelenen T2 Tramvay Hattı'nın yapımı, ihaleye rağmen muammaya dönüşmüştü. İhaledeki ihtilaf nedeniyle mah kemeye taşınan ve 3 ay önce durdurulan projede son sözü Danıştay söyledi ve Yüklenici firma, lehine sonuçlanan sürecin ardından gerekçeli kararı beklemeden, çalışmalara yeniden start verdi. Terminal ile Kent Meydanı'nı birbirine bağlayacak tramvay hattının yapımına, bu hafta itibariyle yeniden başlandı. İhaledeki katılımcı ihtilafı nedeniyle yargı sürecine taşınan proje, Büyükşehir Belediyesi'nce nihai karara kadar, tedbiren 3 ay önce durdurulmuştu. Danıştay'ın kararı, mevcut yüklenici durumundaki Ültra Teknoloji'nin lehine gelişirken, yerel yönetim de, gerekçeli kararın tebliğini beklemeden, işbaşı kararı aldı. Büyükşehir Belediyesi, projeyle ilgili nihai idari yargı kararının, hangi firmanın lehine olursa olsun, en kısa sürede çıkabilmesini Danıştay'a telkin etmişti. Danıştay'a ait kararın bilgi edinilmesi ve bir süre de bekleyişin ardın dan, Ultra Teknoloji'nin çalışmalarına devam edebile ceğini bildirdi.

KAYIP

BURSA NİLÜFER ÇIRAKLIK EĞİTİM MERKEZİNDEN ALDIĞIM KALFALIK BELGESİNİ KAYBETTİM. HÜKÜMSÜZDÜR.
HALİM ERDEMİR

Gemlik Körfez
ABONE OLDUNUZ MU?
ABONE OLUN OKUYUN OKUTUN

Otobüs bileti kimlik numarasıyla satılacak

Otobüs bileti almaya gelen vatandaşa kimliği sorulacak, biletler T.C. kimlik numarası ile alınacak.
Otobüs bileti almaya gelen vatandaşa kimliği sorulacak, biletler T.C. kimlik numarası ile alınacak. Yolculuk yapacak bir ailenin sadece reisi adına tüm fertler için bilet kesilemeyecek.
Artık, otobüse binen her yolcu için kendi adı ve bilgileriyle bilet verilmesi öngörülüyor.
Atatürk Havalima nı'na yönelik hain saldırının ardından havaalanları ve metrolarda devreye sokulan yeni güvenlik tedbirleri otogarlara da taşınıyor.
Yapılan değerlen dirmelere göre, otobüs firmaları artık bilet almaya giden yolcuların sadece isimlerini sormakla yetinmeyecek, bilgilerini tek tek kont rol ederek, kimlik numarasını da kay dedecek. Hava alanları terminallerindeki gibi, otobüs terminallerinde de yolcu olmayanla rın otobüsün dibine kadar gitmesinin önlenmesi de üzerinde durulan tedbirlerden biri. Ulaştırma Bakanlığı ve Emniyet Genel Müdürlüğü'nün, belediyeler ve ilgili kurumlarla da üzerin de görüş alışverişin de bulunduğu tedbirlerin önümüzdeki günlerde hayata geçmesi planlanıyor.
Muhtemel terör saldırılarını önlemek, vatandaşın konforunu korumak ve daha kontrol edilebilir bir düzenin oluşmasını sağlamak amacıyla yürütülen çalışma kapsamında üzerinde durulan bazı tedbirler şunlar:
Firmaların korsan yolcu taşımasının önüne geçilecek.
Otogar giriş ve çıkışları yanındayol kontrolleri artacak.
Bu konudaki cezaların artırılması öngörülüyor.
- Otogarlara havaa lanı modeli gelecek.
Mevcut uygulamada, her yolcu için bilet kesilse de, sadece isim ve soyadın sorul ması yeterli görülüyor. Yeni uygulamayla birlikte, kimliksiz bilet satışı önlenecek. Biletlerin üzerine, TC kimlik numarasının işlen mesi seçeneği üzerin de duruluyor.
- Halen, ailedeki diğer fertlerin biletleri, sadece aile reisi adına kesilebiliyor.
- Artık, otobüse binen her yolcu için kendi adı ve bilgileriyle bilet verilmesi öngörülüyor.

KİRALIK DAİRE
KÜÇÜK KUMLA'DA
ÖZ YAPIKURANLAR
SİTESİNDE HAVUZLU
EŞYALI KİRALIK DAİRE
0 535 378 18 00

KAYNAKÇI ARANIYOR
Gemlik'te faaliyet gösteren
%100 Hollanda sermayeli
makina imalatı yapan fabrikamız
için aşağıdaki
niteliklere sahip personellere
ihtiyacımız vardır;
Meslek Liselerinin metal işleri
bölümünden mezun,
Gazaltı, argon, elektrik ark veya
tozaltı kaynak makinasını
aktif olarak kullanabilen
Tercihen kaynakçı sertifikası olan
Teknik resim okuyabilen
22 - 45 yaş arasında, Askerlığını
yapmış, tercihen evli,
Kaynakçılar aramaktayız.
MAVITEC
0 224 514 04 00

gemport
Gemlik Liman ve Depolama İşletmeleri A.Ş.

GEMPORT 35 Terminal Traktör Operatörü istihdam edecek!

Türkiye'nin ilk özel limanı Gemport, yeni limanı için aldığı 16 yeni Terminal Traktörü için 35 Terminal Traktör Operatörü istihdam edecek.

İstihdam için Gemlik'te ikamet eden adaylar öncelikli olarak değerlendirilecek olup, değerlendirme aşağıda belirtilen kriterlere göre yapılacaktır.

- En az lise mezunu (Tercihen Makine, Motor, Mekatronik, Elektrik- Elektronik, İş Makinaları bölümleri),
- 35 yaşını aşmamış,
- Terminal Traktör İş Makinası kullanma sertifikasına sahip,
- Tercihen Terminal Traktör Operatörü olarak minimum 1 yıl deneyimli,
- Tercihen ağır vasıta veya iş makinası kullanmış olmak,
- Ekip çalışmasına yatkın, hızlı öğrenebilen, problemleri analiz edebilen, sorumluluk sahibi,
- Bursa ve/veya Gemlik'te ikamet eden/edebilecek,
- Vardiyalı çalışabilecek,
- Erkek adaylar için askerlik ile ilişiği bulunmayan.

İlgilenen adayların özgeçmişlerini hr@gemport.com.tr adresine iletmeleri rica olunur.

ELEMANLAR ARANIYOR
FABRİKAMIZDA ÇALIŞACAK
BAY - BAYAN VASIFSIZ
ELEMANLAR ARANIYOR
VERONA MERMER
TEL : 514 20 21

KAŞEDE BEKLEMEK YOK
KALİTELİ KAŞELER UYGUN FİYATLARLA
1 SAATTE TESLİM EDİLİR
GÜLER AJANS
MATBAACILIK - YAYINCILIK - REKLAMCILIK

İstiklal Caddesi Bora Sokak No : 5/A
Tel : (0.224) 513 96 83 GEMLİK

Gemlik Körfez
GEMLİK'İN İLK GÜNLÜK SİYASİ GAZETESİ

Türkiye'nin vergi rekortmenleri belli oldu

2015 yılının kurumsal vergi rekortmeni Merkez Bankası olurken, gelirler vergisinde ilk sırayı Semahat Arsel aldı. 2015 yılında Türkiye Cumhuriyet Merkez Bankası(TCMB) ödediği 2,35 milyar TL ile kurumlar vergisi rekortmeni oldu. Türkiye'nin vergi rekortmeni ise 2015 yılı için 45 milyon 157 bin 918 liravergi tahakkuk ettirilen Semahat Sevim Arsel oldu. 2012 yılında yine vergi rekortmeni olan Arsel, 2014'te 26 milyon liralık vergiyle üçüncü sırada yer almıştı.

SIRA NO	ADI SOYADI	FAALİYET TÜRÜ	TAHAKKUK EDEN VERGİ TUTARI (TL)	İLİ
1	SEMAHAT SEVİM ARSEL	MENKUL KIYMET YATIRIM ORTAKLIĞI	45.157.918,24	İSTANBUL
2	MUSTAFA RAHMİ KOÇ	KİRALAMA, MENKUL SERMAYE İRADI FAALİYETLERİ	44.139.231,80	ANKARA
3				
4				
5	MUSTAFA VEHBİ KOÇ	MENKUL KIYMETLER ARACILIĞI FAALİYETLERİ	25.971.540,11	İSTANBUL
6				
7	ÖMER BİRİŞ	MENKUL KIYMETLER ARACILIĞI FAALİYETLERİ	23.025.415,08	İSTANBUL
8	FERİT FAİK [illegible]	KİRALAMA (İŞ VEYA KİRALANAN GAYRİMENKULLERİN KİRAYA VERİLMESİ VEYA LEASİNG)	21.024.536,87	İSTANBUL
9				
10				
11	MEHMET SİNAN TARA	MENKUL KIYMET YATIRIM ORTAKLIĞI	20.874.361,83	İSTANBUL
12				
13	ORHAN DOĞAN	KİRALAMA (İŞ VEYA KİRALANAN GAYRİMENKULLERİN KİRAYA VERİLMESİ VEYA LEASİNG)	19.053.581,24	KOCAELİ
14				
15				
16	ŞÜKRÜ KOÇSU	KİRALAMA (İŞ VEYA KİRALANAN GAYRİMENKULLERİN KİRAYA VERİLMESİ VEYA LEASİNG)	17.[illegible]	İSTANBUL
17	OSMAN TURGAY [illegible]	KİRALAMA (İŞ VEYA KİRALANAN GAYRİMENKULLERİN KİRAYA VERİLMESİ VEYA LEASİNG)	17.032.442,73	İSTANBUL
18	[illegible] ERGİN İNCE	KİRALAMA (İŞ VEYA KİRALANAN GAYRİMENKULLERİN KİRAYA VERİLMESİ VEYA LEASİNG)	16.958.276,81	İSTANBUL
19				
20				
21	[illegible]	KİRALAMA MENKUL SERMAYE İRADI	[illegible]	İSTANBUL
22				
23	AHMET NAZIF [illegible]	KİRALAMA MENKUL SERMAYE İRADI FAALİYETLERİ	15.[illegible]	İSTANBUL
24	[illegible] FARMAN	MENKUL KIYMETLER ARACILIĞI FAALİYETLERİ	15.[illegible]	İSTANBUL
25	ALİ KOÇ	[illegible]	[illegible]	İSTANBUL

TÜRKİYE'NİN 4. ZENGİNİ

Vehbi Koç'un kızı olan Arsel, Koç Holding Yönetim Kurulu Üyesi. Forbes dergisine göre Arsel 2,2 milyar dolarlık servetiyle dünyanın 810'uncu, Türkiye'nin ise 4'üncü zengin ismi.

İLK İKİ KOÇ AİLESİNDEN

Arsel'i, 44 milyon 328 bin 231,80 lira vergi tahakkuk ettirilen Mustafa Rahmi Koç izledi. Arsel ve Koç'u, 35 milyon 853 bin 563,87 lira vergi tahakkuk ettirilen Şarık Tara takip etti. 2014 yılının vergi rekortmeni Tara, geçen yıl üçüncü sırada yer aldı.

MERHUM MUSTAFA KOÇ 5'İNCİ SIRADA

Suna Kıraç 27,4 milyonluk vergiyle 4'üncü sırada yer alırken, geçtiğimiz yıl hayatını kaybeden Mustafa Koç ise 25,9 milyon TL ile en çok vergi veren 5. mükellef oldu.

KURUMLARDA ŞAMPİYON MERKEZ BANKASI

Geçen yıl en fazla kurumlar vergisi ödeyen kurum 2 milyar 350 milyon 350 bin 777 lira ile Merkez Bankası oldu.

ZİRAAT İKİNCİ, AKBANK ÜÇÜNCÜ

Maliye Bakanlığı, 2015 yılının en çok vergi ödeyen ilk 100 kişi ve kurumunu açıkladı. Buna göre, kurumlar vergisinde ikinci sırada 772,9 milyon TL ile Ziraat Bankası, üçüncü sırada ise 738,1 milyon TL ile Akbank yer aldı. Kurumlar vergisinde ilk on ise 423,1 milyon TL ile Turkcell, 390,8 milyon TL ile Vakıfbank, 356,8 milyon TL ile İş Bankası, 340,0milyon TL ile Devlet Hava Meydanları İşletmesi(DHMİ), 339,9 milyon TL ile Yapı ve Kredi Bankası ve 274,2 milyon TL ile Türkiye Elektrik İletim A.Ş. olarak tamamlandı.

Reçetelerde e-imza zorunlu

1 Ekim 2016 tarihinden itibaren e-imza sı bulunmayan doktorlar reçete düzenlemeyecek ve hastalarda eczanelerden ilaç alamayacak E-imzatr Yönetim Kurulu Başkanı Orhan Kılıç, kamu ve özel hastanelerin artık e-imza kullanmasının zorunlu olduğunu açıkladı. Kılıç, e-reçetenin ilaç ve reçete sahtekarlığının önüne geçileceği için de ayrı bir önemin olduğunu kaydetti.

Orhan Kılıç yaptığı açıklamada, "Sosyal Güvenlik Kurumu tarafından E-Reçete düzenlenmesinde sürekliliğin sağlanması amacıyla gerekli teknik altyapıya sahip olmayan hastane ve doktorlar için 1 Temmuz 2016 tarihine kadar SGK Kurumsal Hakim şifresiyle e-reçete düzenleyebilmeleri sağlanmış idi. Sosyal Güvenlik Kurumu tarafından yapılan incelemelerde e-reçetelerin yüzde 90 oranında 'e-imza' ile düzen lendiği görülmüş ve reçetelerin tamamının e-reçete olarak e-imzalı düzenlenmesi hedeflendi. Dolayısıyla 1 Ekim 2016 Ta rihinden itibaren e-imzası olmayan doktor reçete düzenleyemeye cek ve hastalar eczanelerden ilaç alamayacak lardır" dedi. e-imza sahibi olan, ancak reçeteyi hala e-reçete olarak düzenlemeyen çok sayıda doktorun olduğunu da belirten Kılıç , 1 Ekim 2016 tarihinden önce bu hekimlerin e-imzaları ile e-reçete düzenlemeye başlamalarının sisteme alışmaları bakımından faydalı olacağını belirtti. Kamu ve Özel Hastaneleri de uyaran Kılıç, "1 Ekim 2016 tarihini beklemeden teknik donanım altyapılarını gözden geçirerek elçiliklerin gönderilmesini sağlamalarının son derece önemlidir" dedi.

İşsizlikte tek hane bekleniyor

Ekonomideki canlanma ve sanayi üretimindeki artış, işsizlik oranlarını düşürüyor. Nisan ayında işsizlikte rekor düşüş bekleniyor. Türkiye'de istihdam konusun da kısa vadeli gele ceğe dönük tek tah min yapan kuruluş durumundaki TOBB ETÜ Sosyal Politikalar Uygulama ve Araştırma Merkezi (SPM), 15 Temmuz'da açıklanacak olan Nisan 2016 dönemi işsizlik oranının, (2016-Mart dönemine göre) 0.9 puan azalarak yüzde 9.2'ye ineceğini tahmin etti. SPM, ekonomideki canlanma eğiliminin sürmesi ve sanayi üretimindeki artış nedeniyle işsizlik oranının çift haneden tek haneye düşeceğini öngördüğünü bildirdi. SPM Direktörü Prof. Dr. Serdar Sayan gözeti minde araştırmacı Pınar Kaynak ile misafir araştırmacı Ozan Acar'ın yaptı ğı hesaplamaya göre Nisan-2016 döneminde tarım dışı işsizlik oranı nın 1 puan azalarak yüz de 10.9 seviyesinde seyretme sini bekliyor.

GEMLİK REHBERİ

GEREKLİ TELEFONLAR

İtfaiye	110
Polis İmdat	155
Jandarma İmdat	156
Jandarma K.	513 10 55
Polis Karakolu	513 18 79
Gar. Kom.	513 12 06

KAYMAKAMLIK

Kaymakamlık	513 10 51
C.Savcılığı	513 10 53
C.Savcı Yrd.	513 29 54
Emniyet Müd.	513 10 28

ULAŞIM

Pamukkale	612 00 26
DENİZ UÇAĞI	513 68 13
Pegasus Akmiş Seyahat	514 63 62
METRO	513 12 12
Aydın Turizm	513 20 77
Süzer Turizm	512 10 72
Kanberoğlu-Esedaş	514 48 49
Anıtur	514 47 71
Kamil Koç	512 01 63

HASTANELER

Devlet Hastanesi	517 34 00
Sahil Dev. Hast.	513 23 29
Mer.Sağ.Ocağı	513 10 66
Tomokay Tomografi	513 65 29
Acıbadem	280 44 44

TAKSİLER

Körfez Taksi	513 18 21
Çınar Taksi	513 24 67
Güven Taksi	513 32 40
Gemlik Taksi	513 23 24
Manastır Taksi	517 33 94

RESMİ DAİRELER

Telefon Arıza	121
UEDAŞ ARIZA	186
UEDAŞ İşletme	513 45 03
Statyum	514 00 95
Orm.Böl.Şef.	513 12 86
Milli Eğt. Md.	513 11 74
Halk Kütüphane	513 13 53
Askerlik Şb.	513 10 57
Karayolları	513 13 08
Liman Baş.	513 11 33
Mal Müd.	513 10 95
Nüfus Md.	513 37 42
Özel İd. Md.	513 15 07
Tapu Sicl. Müd.	513 14 14
Müftülük	513 13 64
Gümrük Md.	524 85 86
Ver. Dairesi Md.	513 10 92
İlçe Tarım Müd.	513 10 45
İlçe Seç. Md.	513 77 73
Halk Eğitim Müd.	513 18 46
İŞ-KUR	513 71 66

BELEDİYE

Santral	513 45 21 -23
Başkanlık	513 45 20
BUSKİ	514 57 96
İtfaiye	513 23 25
Muhasebe Md.	51 15 21-182
Yazı İşl. Md.	5 15 21-111
Su Arıza	rahnız 185

DENİZ OTOBÜSÜ

Bursa	256 77 84
Mudanya	544 30 60
Yenikapı	(212) 516 12 12
Yalova	(226) 811 13 23
İDO İmam Aslan Dinlenme Tes.	513 23 94

VAPUR - FERİBOT

Yalova	(226) 814 10 20
Topçular	(226) 383 43 19
Eskihisar	(262) 655 60 31

OTOBÜS

Şehirlerarası Otobüs Terminali	261 54 00 (18 Hat)

DAĞITICILAR

GEMDAŞ	513 29 29
Aygaz	513 12 95
Habaş	513 16 37
Mogaz	513 75 58
Ergaz	513 88 43
Milangaz	513 22 59
Habaşgaz	513 45 46
Yeni Likitgaz	513 65 00
BP Gaz	514 59 81
Bütünler Likitgaz	513 80 00
Akçagaz	514 88 70
Totalgaz	514 17 00
Akcan Petrol	513 10 79
MAR-PET	513 30 33
Tuncay Otogaz	513 16 45
Beyza Petrol	513 01 03

Gemlik Körfez
GEMLİK'İN İLK GÜNLÜK SİYASİ GAZETESİ

YEREL SÜRELİ YAYIN
YIL : 43 SAYI : 5486
FİYATI : 50 Kr. (KDV Dahil)
Sahibi : Serap GÜLER
Sorumlu Yazı İşleri Müdürü : Kadri GÜLER
İstiklal Cad. Bora Sok. No:5/A
Tel : 513 96 83 GEMLİK
korfezofset@hotmail.com
Yönetim ve Basım Yeri :
GÜLER AJANS
Matbaacılık-Yayıncılık-Reklamcılık Tesisi
İstiklal Cad. Bora Sok. No:5/A GEMLİK
(Dini bayram Günleri ve Pazar günleri yayınlanmaz)

GEMLİK SİNEMA GÜNLÜĞÜ

VENÜS SİNEMASI

ninja kaplumbağalar gölgenin içinden(3d türkçe): 11:30-14:00-16:15-18:15-21:45...

sihirbazlar çetesi 2(türkçe dublaj): 11:45-14:00-16:30-21:45...

ammar 2 cin istilası 11:30-14:00-16:15-18:30-21:45...

513 33 21

YİĞİT İNŞAAT
1987

YAPI MALZEMELERİ LTD. ŞTİ.

BANYO & MUTFAK & SERAMİK & CAM MOZAİK
VİTRİFİYE & BANYO DOLAPLARI & LAMİNAT PARKE
KOMBİ & RADYATÖR & BOYA VE KABA İNŞAAT MALZEMESİ
ISI VE SU YALITIM ÜRÜNLERİ & SIHHİ TESİSAT ÜRÜNLERİ

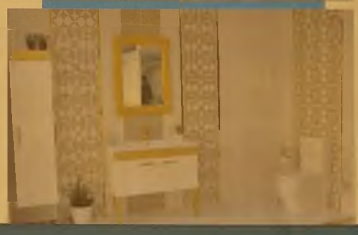

Adliye Binası Altı Yeni Pazar Cad. No: 98
Tel : 0 224 514 31 64 Fax : 0 224 513 90 41 GEMLİK
www.yigitinsaatgemlik.com

MİLTON
DÜĞÜN SALONU

GEMLİK KÖRFEZİ'NİN DENİZLE
BİRLEŞTİĞİ MÜTHİŞ MANZARADA
YENİLENEN YÜZÜMÜZLE EN
GÜZEL ANLARINIZI
YAŞATMAK İÇİN VARIZ

Pasta - Meşrubat - Çerez
Piyanist + Dj Performans
Saten Sandalye Giydirme
Nikah Masası - Volkan gösterisi

2016 yılı
REZERVASYONLARIMIZ
BAŞLAMIŞTIR

İnternetten Canlı Yayın - Sahne - Işık gösterisi
Servis ve ekipmanlar - Sürpriz gösteriler

www.gemlikmilton.com
facebook/miltondugun
plus.google.com/miltondugun

HÜKÜMET KONAĞI KARŞISI
TEL : 513 10 71 GEMLİK

Gemlik Körfez

Kuruluş:1973

GEMLİK'İN İLK GÜNLÜK SİYASİ GAZETESİ

15 Temmuz 2016 Cuma www.gemlikkorfezgazetesi.com 50 Kr.

DANIŞTAY İÇİŞLERİ BAKANLIĞI'NIN KARARINI BOZDU

Savcılık, Belediye Başkanı ve encümen üyeleri hakkında görevi kötüye kullanmaktan dolayı soruşturma başlatılması istenmişti.

2012 yılında belediyeye ait mülklerin Borusan ve Çimtaş A.Ş. ye satılması üzerine encümenin yaptığı satışın Bursa 2. İdari Mahkemesi tarafından iptali kararının, Danıştay 6. Dairesi tarafından onanmasısı üzerine, iptal kararına uymayan Gemlik Belediye encümen üyeleri hakkında soruştırma açılmasına izin vermeyen İç İşleri Bakanlığı'nın kararı, Danıştay 1.Dairesi tarafından bozuldu. Böylece arsa satışları kararını veren ve mahkeme kararlarını uygulamayan encümen üyeleri hakkında Bakanlık ön inceleme başlatacak.

Haberi sayfa 4'de

Güne Bakış

Kadri GÜLER
kadri_guler@hotmail.com

SULAR DURULUYOR MU?

14 yıldır ülkeyi yöneten ve bu konuda rekor kıran AKP hükümeti, uyguladığı dış politika ile ülkeyi yalnızlaştırdı.

ABD'nin büyük Orta doğu Projesinin eş başkanlığına soyunan zamanın başbakanı, İslam coğrafyasında lider olma sevdasına düşünce, tüm İslam ülkelerinin iç işlerine burnunu soktu.

Irak'a asken çıkartarak Saddam rejimini deviren ABD, aynı hatayı yapmamak için taşeron ülkeler kullandı. *Devamı 4'de*

Eşinin ölümünden 31 yıl sonra maaş bağlandı

Gemlik Sosyal Güvenlik Merkezi 4/B (Bağ kur) Servisi tarafından tam 31 yıldır hak sahibi durumunda olup, dosyadan haberi olmayan ve tahsis talebinde bulunmayan vatandaşa ölüm maaşı bağlandı. *Syf 2'de*

Barlar Sokak'ta yaralama

İskele Barlar Sokak'ta dün akşam saatlerinde meydana gelen olayda, madde bağımlısı olduğu ileri sürülen bir gencin döner bıçağı ile bir birahanenin önünde oturan yaşlı kişiye saldırarak, çeşitli yerlerinden yaralaması güne damgasını vurdu. Yaralı şahıs, Muammer Ağım Devlet Hastanesi'ne kaldırılırken, polis olayla ilgili soruşturma başlattı

ÖZEL "Yeni bir Aykent ile hedeflerinize doğru"

AYKENT

İLKÖĞRETİM OKULU ve ANASINIFI

ANA SINIFI 1,2,3. SINIFLARA HAFTADA 6 SAAT

4,5,6,7. SINIFLARA HAFTADA 8 SAAT İNGİLİZCE

Eğitim ve öğretim yılı boyunca Milli Eğitim Bakanlığı'nın uyguladığı müfredat programına göre zorunlu gördükleri kültür ve branş derslerinin yanı sıra sosyal aktivitelerimiz bulunmaktadır

SOSYAL AKTİVİTELERİMİZ:

MÜZİK, MASA TENİSİ, VOLEYBOL, BASKETBOL, SU SPORLARI, JİMNASTİK, TİYATRO, BİLGİSAYAR, HALK OYUNLARI, SATRANÇ

Deneyimli kadromuz ile çağdaş eğitim anlayışıyla sizlere en yakın özel okuluz...

Gemlik- Orhangazi yolu 2. Km Umurbey Paşabahçeler Mevkii
Tel : 513 50 84 GEMLİK www.aykentilkogretim.k12.tr

Sahillerimiz temiz çıktı

Bursa'nın Mudanya, Karacabey ve Gemlik ilçelerinin Marmara Denizi'ne olan kıyıları ile İznik gölündeki plaj ve kamplarda Haziran ayı sonunda da yapılan ölçüm sonuçları sevindirdi. Bursa Halk Sağlığı Müdürlüğü, Haziran ayı sonunda sahiller den alınan numune lerin sonuçlarını açıkladı.
Gemlik ve Mudanya'da 9, Karacabey'de 3 ve İznik gülü kıyısında 4 ol mak üzere, 24 kamp ve plajda ölçümler yapıldı. 24 plajın hepsi temiz çıktı. 100 mililitrede bulunan bakteri sayısı nın kılavuz ve zorunlu değerler olarak dikkate alındığı ölçümlerde, toplam koliform, fekal koliform ve fekal streptekok parametrelerinin, tüm sahillerde referans değerler aralığında olduğu tespit edildi.

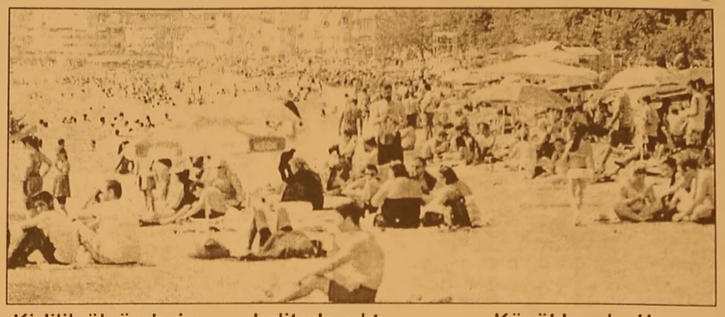

Kirlilik ölçümlerin de, 24 plajdan 18'inde 'iyi kalite' su tespitine yer veri lirken 6 plajda deniz suyu orta kalitede çıktı. Gemlik'te Narlı, Gemsaz, Kumsaz, Kurşunlu Hanımlar, Karacaali plajlarında "İyi Kalite Su", Küçükkumla, Hasan ağa, Büyükkumla plajları "Orta Kalite Su", Mudanya'da Kızılay Kampı, Burgaz Altınkum, Burgaz, Kumyaka, Zeytinbağı, Çoşkünöz, Eğerce plajlarında "İyi Kalite Su", Eşkel ve Mesudiye plajları "Orta Kalite Su", Karacabey ilçesinde ise Yeniköy, Malkara, Kurşunlu Halk Plajı, İznik gölünde Göllüce, Orhangazi ve Darka Tatil Köyü'nde "İyi Kalite Su", İnciraltı Mevkii Halk plajında ise "Orta Kalite Su" tespit edildi.

EŞİNİN ÖLÜMÜNDEN 31 YIL SONRA MAAŞ BAĞLANDI

Gemlik Sosyal Güvenlik Merkezi 4/B (Bağkur) Servisi tarafından tam 31 yıldır hak sahibi durumunda olup, dosyadan haberi olmayan ve tahsis talebinde bulunmayan vatandaşı mıza ölüm maaşı bağlandı.
4/B (Bağkur) dosyaları arşiv çalışması esnasında tespit edilen dosyada, sigortalı nın ödenmiş 4 yıl 8 ay hizmetinin olduğu ve sigortalı nın 1985 yılında vefat ettiği anlaşıldı. Sigortalının dosya açılışında bildirilen ismi ile nüfus kayıtlarında geçen isminin farklı olması nedeniyle T.C. kimlik numarası tespiti yapılamayan dosya ile ilgili kamu kurum ve kuruluşları ile yazışma yapılarak kimlik bilgileri doğrulandı.
Daha sonra sigorta lının hak sahibi durumundaki eşi Gülsüm Mısırlı'ya ulaşılıp tahsis talep dilekçesi alınarak ölüm maaşı bağlandı.
Gemlik Sosyal Güvenlik Merkezi personeli tarafından

maaş bağlandığını gösteren evrakı elden tebliğ etmek üzere13/07/2016 tarihinde Gülsüm Mısırlı'nın evine ziyarette bulunuldu. Ev ziyaretine Gemlik Sosyal Güvenlik Merkez Müdürü İbrahim Topcu, Gemlik 4/B (Bağkur) Servis Şefi Nilay Soyak ile servis personeli ve hak sahibi vatandaşımızın ailesi katıldı.
Maaş bağlanan eş Gülsüm Mısırlı ve ailesi, eşinin Bağkur'u olduğun dan haberleri olma dığını bu nedenle çok şaşırdıklarını ifade ederken, durumdan duydukları memnuniyeti belirterek Gemlik Sosyal Güvenlik Merkezi personeline teşekkürlerini iletti.
Merkez Müdürü İbrahim Topcu'da *"Böyle hayırlı bir işi vesile oldukları için mutluluk duydukla rını, 78 yaşındaki Gülsüm Teyze'mizin bağlanan maaşını ve geçmişe yönelik 5 yıllık maaşı karşılığında ala cağı toplu ödemeyi iyi,sağlıklı ve güzel günlerde harcamasını dilediğini"* söyledi.

Dilay'ın katilinin yargılanmasına devam ediliyor

Bolu'nun Gerede İlçesi'nde üniversite öğrencisi CHP Gemlik Gençlik kolu üyesi 21 yaşındaki Dilay Gül'ü bıçaklayarak öldü ren aynı yaştaki sınıf arkadaşı Uğur Aydemir'in yargılan masına devam ediliyor.
Tutuklu sanığın cezai ehliyetini belirleyecek Adli Tıp Kurumu raporu gelmediği için duruşma ertelenirken, Duruşma çıkışında gözyaşları nı tutamayan Dilay Gül'ün anneannesi 70 yaşındaki Bergüzar Demirel, "*Torunum buraya okumak için gelmiş ti. Katil deliyse bu okul neden onu aldı?*" dedi.
Olay, geçen yıl 13 Ekim akşamı saat 22.30 sıralarında meydana gelmişti. Abant İzzet Baysal Üniversitesi Gerede Meslek Yüksekokulu Kimya Bölümü 1'inci sınıf öğrencisi Dilay Gül, akşam okul çıkışı yurda giderken, iddiaya göre yanına gelip arkadaşlık teklif eden ve reddedilen

sınıf arkadaşı Uğur Aydemir tarafından bıçaklanarak öldürüldü. Tutuklanan Uğur Aydemir'in, 'tasarlayarak öldürme, canavarca hisle veya eziyet çekti rerek öldürme' suçlarından ağırlaştırılmış müebbet hapis cezası istemiyle yargılan masına devam edildi.
SANIK DURUŞMAYA KATILMADI
Bolu Ağır Ceza Mahkemesi'ndeki duruşmaya, AİBÜ Eğitim ve Araştırma Hastanesi Adli Tıp Kliniği'nce cezai ehliyeti olmadığı yönünde rapor veri len sanık Uğur Aydemir, Metris Bakırköy 2 Nolu T Tipi Kapalı Ceza İnfaz Kurumu'nda gözlem altında tutulduğu için yine katılmadı.
Duruşmada Dilay Gül'ün Bursa'nın Gemlik İlçesi'nde oturan annesi Tülay Tuncel, anneannesi Bergüzar Demirel ve Kadın Cinayetlerini Durduracağız Derneği üyeleri ile avukatlar hazır bulundu.
Mahkeme heyeti, üniversite raporunda 'psikotik bozukluk' (paranoid psikoz) adı verilen psikiyatri hastası olduğu belirtilen ve cezai ehliyetinin olup olmadığının belirlenmesi için dün Adli Tıp Kurumu İhtisas Kurulu'na sevk edilen sanık hakkında düzenlenecek raporun beklenmesine karar vererek duruşmayı 8 Eylül'e erteledi.

Bursa Adliyesi'nde bomba paniği

Bursa Adliye Sarayı önüne bırakılan çanta, bomba paniği yaşanmasına neden oldu. Tutuklanan bir kişiye ait olduğu ortaya çıkan çanta, sahibine teslim edilmek üzere cezaevine gönderildi.
Adliyenin öğle arasına girdiği saatlerde bina önünde bırakılan spor çantayı görenler polise haber verdi. Adliye Polis Merkezi ekiplerinin yoğun güvenlik önlemi aldığı adliye giriş ve çıkışlara kapatıldı. Öğle tatilinden dönen çalışanlar ve mahkemelerde duruşması olanlar, adliye binasına arka kapıdan güvenlik kontrolünden geçirildikten sonra içeriye alındı.
SAHİBİ TUTUKLANMIŞ
Bomba imha ekipleriyle araştırma yapan adliye polisi, yaklaşık 20 dakika süren çalışma sonucu, çantanın hakkında yakalama kararı bulunan ve nöbetçi Sulh Ceza Hakimliği'nce tutuklanan Rabiş Gezergiller'e ait olduğunu belirledi.
Gezergiller'in eşinin çantayı hazırlayıp adliye önüne getirdiği, ancak tutuklanan eşine vermeyi unuttuğu belirtildi. Polis amirlerinin kontrol ettiği çantadan Gezergiller'e ait eşyalar çıktı.
Çanta cezaevine gönderilirken, olayın anlaşılması üzerine giriş çıkışlar normale döndü.

Bursa'da feci kaza! Kağıt gibi ezildi

Bursa'nın İnegöl ilçesinde servis otobüsü ile çarpışan otomobil kağıt gibi ezildi. Otomobilin sürücüsü sıkıştığı yerden itfaiye ekiplerinin yardımı ile kurtarılırken, otomobilin parçalandığını gören vatandaşlar ise telefonlara sarıldı.
Edinilen bilgilere göre, Alanyurt'tan İnegöl'e seyir halinde olan Şaban Kaya yönetimindeki 16 KHZ 30 plakalı servis otobüsü, İnegöl'den gelip Metal Sanayi kavşağından dönmekte olan 68 yaşındaki Hamza Kandemir yönetimindeki 16 PG 155 plakalı özel otomobil ile kavşak içinde çarpıştı. Şiddetli çarpışma ile kontrolden çıkan otomobil orta refüje de çarparak adeta parçalara ayrıldı.
Kaza sonucunda sürücü koltuğunda sıkışan sürücü, kaza yerine gelen itfaiye arama kurtarma ekipleri tarafından kurtarıldı. Ağır yaralı sürücü, 112 Acil Servis ekipleri tarafından İnegöl Devlet Hastanesi'ne kaldırıldı. Sürücünün sağlık durumunun ciddiyetini koru duğu bildirildi.
Kazanın ardından kağıt gibi ezilip, parçalara ayrılan otomobili görenler hayrete düşerken fotoğraf çekmeyi de ihmal etmedi.
Araçlar çekici yardımı ile yoldan çekilirken, kazayla ilgili soruşturma başlatıldı.

Oğlunu öldürdü

Bursa'nın İnegöl ilçesinde bir baba, evde tartıştığı oğlunu tüfekle vurdu. Ağır yaralı olarak hastaneye kaldırılan genç hayatını kaybetti.
Edinilen bilgilere göre, Hamidiye mahallesi Işık sokakta ikamet eden İdris M. ile oğlu Fatih M. arasında tartışma çıktı. Henüz belirlenemeyen nedenle çıkan tartışmada öfkelenen baba tüfekle oğlunu sağ omzundan vurdu. Ağır yaralanan 38 yaşındaki Fatih M., sağlık ekibi tarafından evde yapılan ilk müdahalenin ardından ambulansla İnegöl Devlet Hastanesi'ne getirilerek tedavi altına alındı.
Yoğun bakımdaki genç, yapılan tüm müdahalelere rağmen sabaha karşı kurtarıla mayarak hayatını kaybetti.

Lüks otomobil kül oldu

Bursa'da tamir için servise bırakılan, motoru ve aküsü bulunmayan lüks otomobil küle döndü.
Akıl almaz olay Bursa'nın Osmangazi ilçesi Altınova Mahallesi'nde meydana geldi. Edinilen bilgiye göre, oto tamirhanesi işleten Okan Yıldırım, yeni aldığı lüks aracını, motorunu rektifiye yapmak için bakıma aldı. Sabahın erken saatlerinde mahalleden arkadaşının telefonla aramasıyla dükkanına gelen Yıldırım, aküsü ve motoru bulunmayan aracının yandığını gördü. İtfaiye ekiplerinin müdahalesiyle söndürülen araç küle dönerken, kundaklama olabileceği iddia edildi. Yıldırım, "Benim kimseyle bir alıp veremediğim yok. Kimseyle ir tartışmam yok. Aracımın üzerinde motor yok bakıma almıştım. Araçta elektrik kontağı gibi arıza yapma olasılığı hiç yok. Çünkü aracın aküsü de dükkanımda içeride düpedüz bu kundaklama. Bu işi kim veya kimler yaptıysa polis tarafından bulunmasını istiyorum" dedi. Polis ekipleri yaşanan olayla ilgili soruşturmasını sürdürüyor.

KAŞEDE BEKLEMEK YOK
KALİTELİ KAŞELER UYGUN FİYATLARLA
1 SAATTE TESLİM EDİLİR
GÜLER AJANS
MATBAACILIK - YAYINCILIK - REKLAMCILIK

tikiai Caddesi Bora Sokak No : 5/A
Tel : (0.224) 513 96 83 GEMLİK

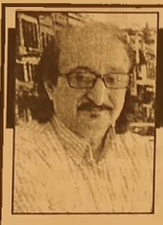

Güne Bakış

Kadri GÜLER
kadri_guler@hotmail.com

SULAR DURULUYOR MU?

Türkiye'deki AKP hükümeti, gönüllü olarak bu taşeronluğa soyundu.

AKP'nin can dostu olan Suriye devlet başkanı Esat, birden düşmanımız oldu.

Erdoğan hükümeti, Esat'ı devirerek, kendine yakın suni muhalifleri Suriye'nin yönetiminin başına getirmek için ABD ve müttefikleriyle anlaştı.

Bir haftada Şam da girme hayalleri ile muhalifleri silahlandırarak rejime karşı ayaklandırdı.

Muhaliflere askeri eğitim yanında, lojistik destek, silah yardımı, İslamcı cihatçıları gönderme gibi akıl almaz girişimler sonucu Suriye'yi karıştıran ülkelerin başında geldik.

Bir haftada girecekleri Şam'a 6 yıl oldu ayaklarını sokamadılar ama Türkiye terör ülkesi haline geldi.

Ardından yine suni IŞİD el altından desteklendi, Irak parçalandı, Musul elden gitti, Halep'e kadar yayıldı şeriatçı İslamcılar.

Kelle kesen, kadınları köle yapan, islamcı teröristler Suriye sınırımıza dayadılar. Öyle oldu ki, bizim toprağımız sayılan Süleyman Şah'ın mezarı, bulunduğu yerden sökülüp, PYD denetimindeki sınırımıza taşındı.

Olacak şey değildi bu, bunu bile bir zafer gibi sunmaya kalktılar.

Ortadoğu da bu kez IŞİD belası ile karşı, karşıya kaldı dünya.

İslamcı teröristlerden ağzı yanan ABD işi ciddiye alarak, IŞİD in genişlemesine dur demek için, bizim PKK'nın uzantısı dediğimiz PYD ye destek vermeye başladı.

Suriye, derken IŞİD biri de buna İsrail eklenince, işler iyice çatallaştı.

Derken, sınırımızı ihlal ettiği ileri sürülen bir Rus uçağını düşürdük.

Bu kez Rusya ile olan iyi olan ilişkilerimiz bozuldu.

Mısır, Libya, Cezayir gibi ülkelerin iç işlerine burnumuzu sokup, orada İslamcı muhalifleri destekle diğimiz için diplomatik ilişkilerimiz kesildi.

Bu ülkelerde konsolosluklarımız kapatıldı.

Başarısız dış politika ülkenin güvenliği yanında, ekonomisini de altüst etti.

Rusya Türkiye ile olan ekonomik ilişkilerini bir yıldır askıya alınca Akdeniz de turizm iflasın eşiğine geldi.

Narenciye ticareti durdu, köylü malını satamaz oldu.

Domatesler yollara döküldü.

Suriye'yi karıştırdığımız yetmiyormuş gibi, çıkan iç savaştan kaçanlar Esat ile savaşacağına Türkiye'ye sığındılar.

Zalim Esad'ı devireceğiz diye 3 milyon Suriyeliyi ülkemize aldık.

Türkiye'nin Suriye politikası ülkeyi kan gölüne çevirdi.

Terör bu kanalla ülkeye yerleşti.

Her gün onlarca şehit verilirken, garlar önünde, Hava alanlarında, kalabalık semtlerde patlayan canlı bombalar ülkede huzur bırakmadı.

Şimdi Ortadoğu projesinin mimarlarından eski Başbakan Ahmet Davutoğlu, görevden azledilince baktılar ki böyle gidilmeyecek, bozdukları ve yıktıkları tüm ilişkilere geri dönülüyor.

9 Türkü öldüren Israil ile başlayan gizli ilişkiler su yüzüne çıktı.

Kafir ve şeytan dedikleri İsrail ile anlaşma yaptılar, Rusya ya giderek özür dilediler, başbakan Suriye ile normal ilişkilere ihtiyacımız var diyerek, Suriye ile barışacağımızın sinyallerini verdi.

Dış politikada önce karıştırmaya ve iç işlerine müdahale ile orta doğunun lideri olacağını sananlar, hatta kendilerini dünya lideri görenler, şimdi çark ettiler.

Bu işin faturası sana, bana çıktı.

3 milyon Sureliye nüfusumuza geçirmenin hazırlığındayız.

Kime sordunuz bunu. Hani o milli irade dediğiniz kesim bunu istiyor mu?

Sorun bakalım.

Sonun da alın boyunuzun ölçüsünü.

Sözün kısası, bugüne kadar uygulanan dış politika battı.

Dün düşman ilan ettiklerimiz ile yeniden dost olmaya çalışıyoruz.

Nasıl bir yönetim anlayışı bu?

DANIŞTAY İÇİŞLERİ BAKANLIĞI'NIN KARARINI BOZDU

Savcılık, Belediye Başkanı ve encümen üyeleri hakkında görevi kötüye kullanmaktan dolayı soruşturma başlatılması istenmişti.

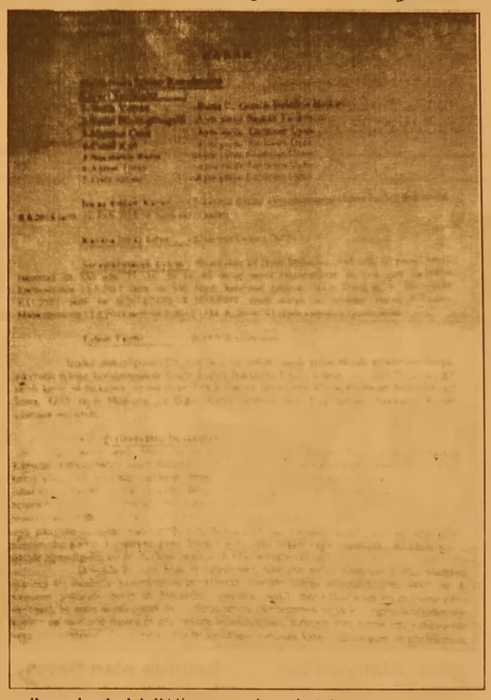

2012 yılında belediyeye ait mülklerin Borusan ve Çimtaş A.Ş. ye satılması üzerine encümenin yaptığı satışın Bursa 2. İdari Mahkemesi tarafından iptali kararının, Danıştay 6. Dairesi tarafından onanmasına üzerine, iptal kararına uymayan Gemlik Belediye encümen üyeleri hakkında soruşturma açılmasına izin vermeyen İç İşleri Bakanlığı'nın kararı, Danıştay 1.Dairesi tarafından bozuldu. Böylece arsa satışları kararını veren ve mahkeme kararlarını uygulamayan encümen üyeleri hakkında Bakanlık ön inceleme başlatacak.

MHP İlçe Başkanı Osman Durdu mahkeme kararlarına uygulamayan, Gemlik Belediye Başkanı Refik Yılmaz, Başkan Yardımcısı Vedat Büyükgölcigezli, encümen üyeleri Mahmut Çelik, Cemil Kurt, Necmettin Rama, Ahmet Turan ve Ersin Sevim'in görevlerini kötüye kullandıkları için yargılanmasını istemine bulunmuştu.

Cumhuriyet Savcılığı Durdu'nun şikayeti üzerine İç İşleri Bakanlığı'na başvurarak, 4483 sayılı Memurlar ve Diğer Kamu Görevlilerinin Yargılanması Hakkındaki Kanun uyarınca, ilgililer hakkında ön inceleme başlatılmasına gerek görmeyerek, şikayeti işleme koymamıştı.

Osman Durdu'nun bu karara itirazı üzerine, daha önce Refik Yılmaz'ın Bursa 2. İdare Mahkemesi'nin verdiği kararı inceleyen ve bozan Danıştay Birinci Dairesi bu kez Bursa 2. İdare Mahkemesi ve Danıştay 6. Daire sinin kararlarını inceleyerek İç İşleri Bakanlığı'nın ön şikayet konusunu işleme koymamasını kaldırdı.

Bu karardan sonra İç İşleri Bakanlığı arsa satışlarına karar veren encümen üyeleri nin mahkeme kararlarını uygulamadıkları için görevlerini kötüye kullandıkları için inceleme başlatacak.

Bu inceleme sonunda müfettişler suç unsuru bulunurlarsa yargı aşamasına başlanacak.

Gemlik Belediyesi, Borusan Holding ve Çimtaş A.Ş. ye sattığı arsaların tapusunun geri alarak, paralarını faiziyle ödemesi gerekirken, bu güne kadar para ödemediği için tapular alınamadı.

Bu işlemler gerçekleştikten sonra, 60 dönem 5 adet arsa meclis kararıyla ihale usulü ile satılacak.

Danıştay Birinci Dairesindeki 5 hakimden, Vahit Kınalıtaş, karara karşı oy kullandı.

KAŞEDE BEKLEMEK YOK
KALİTELİ KAŞELER UYGUN FİYATLARLA
1 SAATTE TESLİM EDİLİR
GÜLER A IANS
MATBAACILIK - YAYINCILIK - REKLAMCILIK

İstiklal Caddesi Bora Sokak No : 5/A
Tel : (0.224) 513 96 83 GEMLİK

BİL
BİL SCHOOLS
BİL
1995
OKULLARI

BİL OKULLARI

"Köklü bir geçmişten, Aydınlık geleceğe..."

"BİL"inçli velinin tercihi

DÜNYA İNOVASYON OKULU **ORHANGAZİ'DE** AÇILIYOR!

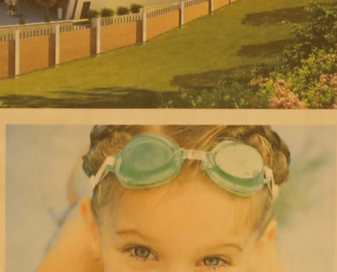

ANAOKULU • İLKOKUL • ORTAOKUL

bilorhangazi
www.bilokullari.com.tr | 444 5 245
0 224 573 23 24

İSTANBUL AYDIN ÜNİVERSİTESİ

Kadın Pilotlar Birincisi ralliye hazır

Sezona zaferle başlayan son dört yılın Kadın Pilotlar Birincisi Simin Bıçakcıoğlu Bursa etabında da iddialı! 2016 Türkiye Ralli Şampiyonası'nın dördüncü etabında zafer hedefleyen Simin Bıçakcıoğlu çalışmalarını tamamladı.

Hız tutkunları tarafından büyük ilgi ile takip edilen Türkiye Ralli Şampiyonası'nın dördüncü etabı Yeşil Bursa Rallisi 23-24 Temmuz tarihleri arasında 41'inci kez BOSSEK tarafından düzenleniyor. Bursa Büyükşehir Belediye'sinin desteği ile düzenlenecek Yeşil Bursa Rallisi, ralli severlere heyecan dolu saatler yaşatacak. Yoğun ilgi görmesi beklenilen Yeşil Bursa Rallisi 23

Temmuz Cumartesi günü saat 13:30'da Eker Meydan Alışveriş Merkezi önünden başlayacak. İlk gün İbrahim Yazıcı ve Mehmet Köprücü özel etabının ardından, saat 17:00'de eski BOSSEK Başkanlarından Selçuk Özsevinç anısına seyirci özel etabı geçilecek Yeşil Bursa Rallisi'nin ikinci günü 08:30'da yeniden direksiyon başına geçecek olan pilotlar kıyasıya mücadele edecek. İbrahim Yazıcı ve Mehmet Köprücü özel etaplarını ikişer kez geçecek olan ekipler, son olarak Red Bull avantaj etabında kozlarını paylaşacaklar. Toprak zeminde yarışacak ekiplerin finish noktası ise Crowne Plaza Bursa olacak.

Türkiye Ralli Şampiyonası'nda Neo Motorspor adına, Mitsubishi EVO IX ile Serkan Okan co-pilotluğunda yarışan Bıçakcıoğlu, CPM Yazılım ve Palamut Group ana sponsorluğunda Klass Magazin, A&S Transport katkılarıyla yer alacağı mücadele için; "Sezonun dördüncü etabı Yeşil Bursa Rallisi için hazırlıklarımızı tamamladık. Her etapta olduğu gibi bu yarışta da ekip olarak oldukça iddialıyız. Yarışmaktan keyif aldığım ve tanıdığım bir etap. Hedefimiz yine birincilik... Bursalı ralli severlerden de; 23-24 Temmuz tarihlerinde bizleri desteklemelerini ve bu güzel organizasyondan keyif almalarını bekliyorum." dedi.

Sıcaklıklar 40 dereceye çıkıyor

Mevsim normallerinin 2 ile 4 derece üzerinde seyreden hava sıcaklıklarının cumartesi günü 40 derecenin üzerine çıkması bekleniyor. Meteoroloji 1. Bölge Müdür Yardımcısı Ahmet Tayfun Yüksel, Türkiye'de bir süredir sıcaklıkların mevsim normallerinin 2 ile 4 derece üzerinde seyrettiğini söyledi.

Havanın ülke genelinde az bulutlu ve açık geçtiğini dile getiren Yüksel, sıcaklık ve bu durumun bir süre daha artarak, devam edeceğini ifade etti. Yüksel, 4 gün boyunca ülke genelinde sıcağın etkisinin oldukça hissedileceğini aktararak, "Türkiye'nin genelinde olukça sıcak günler bizi bekliyor. Özellikle Güneydoğu Anadolu Bölgesi'nde aşırı sıcaklıklar görülecek. Bunun yanı sıra da Marmara ve İstanbul'da bunaltıcı sıcaklığın yaşanacağı birkaç gün bizi bekliyor" dedi. Özellikle cumartesi günü aşırı sıcakların görüleceğini anlatan Yüksel, "Şu anda zaten mevsim normallerinin üzerinde sıcaklıklar görülüyor. Sıcaklıklar cumartesi günü ise ortalamanın 5 ile 10 derece üzerine çıkacak. Sıcaklıklar Marmara'da 35, Ankara'da 40, Trabzon ve Samsun civarında 32, Doğu illerinde 40 derece nin üzerine çıkacak" diye konuştu.

43 YILLIK TECRÜBEMİZLE HİZMETİNİZDEYİZ

TÜRKİYE'NİN EN UYGUN VE KALİTELİ
DAVETİYELERİ EN UYGUN FİYATLARLA...

DAVETİYE BİZİM İŞİMİZ...

EN GÜZEL GÜNLERİNİZ İÇİN ÖZEL TASARIMLAR...

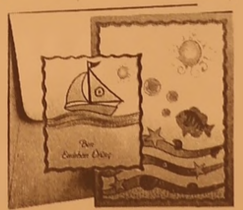

Gölgeajans
MATBAACILIK - REKLAMCILIK - ORGANİZASYON VE TANITIM
İstiklal Cad. Bora Sok. No:5/A GEMLİK
Tel : 0 224 513 96 83

- FATURA
- SEVK İRSALİYESİ
- TAŞIMA İRSALİYESİ
- KARTVİZİT & KAŞE
- HEDİYELİK EŞYA
- KATALOG
- CİLT İŞLERİ
- DAVETİYE
- DÜĞÜN & NİŞAN
- SÜNNET AÇILIŞ
- ORGANİZASYON
- PLAKET & KUPA
- DERGİ, KİTAP
- BALON

OLGUNLAR FUTBOL TURNUVASI BAŞLIYOR

Gemlik Belediyesi, Gençlik Hizmetleri ve Spor İlçe Müdürlüğü, Gemlik Kent Konseyi ve Gemlik Sosyal Yaşamı Destekleme Derneğini işbirliği ile düzenlenen "Teröre ve Madde Bağımlılığına Karşı Mücadele" kapsamında Gemlik'te faaliyet gösteren Kamu Kurum ve Kuruluşları ile Sivil Toplum Kuruluşları arasında "Olgunlar Futbol Turnuvası" kuraları Gençlik Hizmetleri ve Spor İlçe Müdürlüğü toplantı salonunda çekilerek fikstür belirlendi.

Turnuvanın, Umurbey Recep Tayyip Erdoğan stadında 19 Temmuz 2016 günü saat 19:00' da yapılacak olan turnuva açılışı sonrası saat 20:00' de başlayacağı bildirildi.

GEMLİK OLGUNLAR FUTBOL TURNUVASI
A GRUBU
1. HAFTA
ÖZ UFUK MUHASİPLER
19.07.2016 20:00
GEMLİK BELEDİYE TARIM KOLLEKTİF
21.07.2016 20:00
GESİAD RODAPORT
2. HAFTA
GEMLİK BELEDİYE
26.07.2016 21:30
ÖZ UFUK MUHASİPLER RODAPORT
28.07.2016 21:30
TARIM KOLLEKTİF GESİAD
3. HAFTA
GESİAD
02.08.2016 20:00
GEMLİK BELEDİYE ÖZ UFUK MUHASİPLER
04.08.2016 20:00
RODAPORT TARIM KOLLEKTİF
4. HAFTA
RODAPORD
09.08.2016 21:30
ÖZ UFUK MUHASİPLER TARIM KOLLEKTİF
11.08.2016 21:30
GEMLİK BELEDİYE GESİAD
5. HAFTA
TARIM KOLLEKTİF
16.08.2016 20:00
ÖZ UFUK MUHASİPLER GESİAD
18.08.2016 20:00
RODAPORT GEMLİK BELEDİYE
GEMLİK OLGUNLAR FUTBOL TURNUVASI B GRUBU
1. HAFTA
MARZİM
19.07.2016 21:30
YILDIRIM HOLDİNG İNCİ PASTANESİ
21.07.2016 21:30
BORUSAN KAMPÜS ÖRNEK SPOR
2. HAFTA
ÖRNEK SPOR
26.07.2016 20:00
İNCİ PASTANESİ BORUSAN KAMPUS
28.07.2016 20:00
MARZİM YILDIRIM HOLDİNG
3. HAFTA
YILDIRIM HOLDİNG
02.08.2016 21:30
BORUSAN KAMPÜS MARZİM
04.08.2016 21:30
ÖRNEK SPOR İNCİ PASTANESİ
4. HAFTA
İNCİ PASTANESİ
09.08.2016 20:00
MARZİM ÖRNEK SPOR
11.08.2016 20:00
YILDIRIM HOLDİNG BORUSAN KAMPÜS
5. HAFTA
BORUSAN KAMPÜS
16.08.2016 21:30
ÖRNEK SPOR YILDIRIM HOLDİNG
18.08.2016 21:30
İNCİ PASTANESİ MARZİM

KPSS sınav sonuçları açıklandı

KPSS (Kamu Personel Seçme Sınavı) Lisans sonuçları açıklandı. KPSS yerleştirme sonuçlarının açıklanmasının ardından sıra lisans sonuçlarındaydı. ÖSYM, KPSS'deki iki sorunun iptaline karar verdi.

22-29 Mayıs tarihlerinde yapılan KPSS 2016 Lisans sınavlarının sonuçları açıklandı. Milyonlarca adayın beklediği KPSS sonuçları ÖSYM'nin sonuç açıklama sayfasında erişime açıldı KPSS yerleştirme sonuçlarını ardından gözlerKPSS lisans sonuçlarındaydı. Beklenen sonuçlar açıklandı. 22-29 Mayıs tarihlerinde yapılan KPSS Lisans sınavı sonuçlarına adaylar https://ais.osym.gov.tr/Yetki/Giris adresinden T.C Kimlik Numarası ve şifreleriyle öğrenebilecekler. ÖSYM, adaylara yönelik sınav sonuç

belgelerinin doğrulanmasını sağlamak üzere "Sonuç Belgesi Kontrol Sistemi" işlemini hizmete sunmuştur. Bu amaçla kullanılmak üzere Sınav Sonuç Belgelerinin en alt kısmına, sistem tarafından rastgele üretilmiş bir "Sonuç Belgesi Kontrol Kodu" basılmaktadır. Söz konusu işleme https://sonuc.osym.gov.tr üzerinde Sonuç Belgesi Kontrol Sistemi sayfasından ulaşılmaktadır.

İKİ SORU İPTAL EDİLDİ

ÖSYM, 2016 KPSS Lisans Sınavı'nda iki sorunun iptaline karar verdi.

BYEGM
Bu gazete Anadolu'nun Sesi iPad-iPhone uygulamasında yayımlanmaktadır.

Gemlik Körfez
ABONE OLDUNUZ MU?
ABONE OLUN OKUYUN OKUTUN

Kurban Bayramı tatili için rezervasyonlar başladı

Ayvalık'ta, Ramazan Bayramı'nda yaşanan sıkıntıların tekrarlanmaması için "kriz masası" oluşturuldu. Tatilciler, Başbakan Yıldırım'ın Ramazan Bayramı'nın ardından Kurban Bayramı tatilinin de 9 gün olacağını açıklamasının ardından, bu kez geç kalmamak için Edremit Körfezi'ndeki tesislerde rezervasyonlarını yaptırmaya başladı. Son yılların en yoğun talebiyle karşılaşan Kuzey Ege'nin turizm merkezi Ayvalık'ta, Ramazan Bayramı'nda yaşanan sıkıntıların tekrarlanmaması için "kriz masası" oluşturuldu
Başbakan Binali Yıldırım'ın, Ramazan Bayramı'nın ardından Kurban

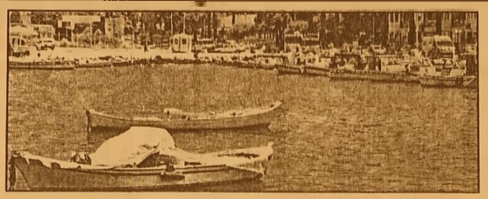

Bayramı tatilinin de 9 gün olacağını açıklaması üzerine, Balıkesir'in Kuzey Ege'deki ilçeleri Edremit, Ayvalık, Burhaniye ve Gömeç ile Marmara'dakı ilçesi Erdek ve adalarındaki turistik tesisler için rezervasyonlar bugünden başladı.
Ramazan Bayramı tatilini yüzde 100 doluluk oranıyla geçiren ve turist akınıyla adeta "bayram" yapan turistik tesislerde yer kalmadığı için tatilcilerin çadır kamplara yöneldiği, sahillere, yeşillik alanlara kendi çadırlarını kurduğu Kuzey Ege'nin gözde tatil merkezlerinde yaz turizm sezonu devam ederken, Kurban Bayramı'na yönelik hazırlıklara da erkenden başlandı.
Balıkesir'in 25 binden fazla yatak kapasitesine ve 115 kilometre sahil bandına sahip Edremit Körfezi'ndeki Ayvalık, Burhaniye, Gömeç ve Edremit ilçelerine gelecek tatilciler, bu kez yer sorunu yaşamamak için rezervasyonlarını erkenden yaptırıyor.

KİRALIK DAİRE
KÜÇÜK KUMLA'DA
ÖZ YAPIKURANLAR
SİTESİNDE HAVUZLU
EŞYALI KİRALIK DAİRE
0 535 378 18 00

KAYNAKÇI ARANIYOR
Gemlik'te faaliyet gösteren
%100 Hollanda sermayeli
makina imalatı yapan fabrikamız
için aşağıdaki
niteliklere sahip personellere
ihtiyacımız vardır;
Meslek Liselerinin metal işleri
bölümünden mezun,
Gazaltı, argon, elektrik ark veya
tozaltı kaynak makinasını
aktif olarak kullanabilen
Tercihen kaynakçı sertifikası olan
Teknik resim okuyabilen
22 - 45 yaş arasında, Askerliğini
yapmış, tercihen evli,
Kaynakçılar aramaktayız.
MAVITEC
0 224 514 04 00

gemport
Gemlik Liman ve Depolama İşletmeleri A.Ş.

GEMPORT 35 Terminal Traktör Operatörü istihdam edecek!

Türkiye'nin ilk özel limanı Gemport, yeni limanı için aldığı 16 yeni Terminal Traktörü için 35 Terminal Traktör Operatörü istihdam edecek.

İstihdam için Gemlik'te ikamet eden adaylar öncelikli olarak değerlendirilecek olup, değerlendirme aşağıda belirtilen kriterlere göre yapılacaktır.

- En az lise mezunu (Tercihen Makine, Motor, Mekatronik, Elektrik- Elektronik, İş Makinaları bölümleri),
- 35 yaşını aşmamış,
- Terminal Traktör İş Makinası kullanma sertifikasına sahip,
- Tercihen Terminal Traktör Operatörü olarak minimum 1 yıl deneyimli,
- Tercihen ağır vasıta veya iş makinası kullanmış olmak,
- Ekip çalışmasına yatkın, hızlı öğrenebilen, problemleri analiz edebilen, sorumluluk sahibi,
- Bursa ve/veya Gemlik'te ikamet eden/edebilecek,
- Vardiyalı çalışabilecek,
- Erkek adaylar için askerlik ile ilişiği bulunmayan.

İlgilenen adayların özgeçmişlerini hr@gemport.com.tr adresine iletmeleri rica olunur.

ELEMANLAR ARANIYOR
FABRİKAMIZDA ÇALIŞACAK
BAY - BAYAN VASIFSIZ
ELEMANLAR ARANIYOR
VERONA MERMER
TEL : 514 20 21

KAŞEDE BEKLEMEK YOK
KALİTELİ KAŞELER UYGUN FİYATLARLA
1 SAATTE TESLİM EDİLİR
GÜLER AJANS
MATBAACILIK - YAYINCILIK - REKLAMCILIK

İstiklal Caddesi Bora Sokak No : 5/A
Tel : (0.224) 513 96 83 GEMLİK

Torba yasadan 3 müjde çıktı

Meclis'te olan torba yasa da part-time çalışanlara, işverenlere önemli müjdeler içeriyor. Part-time çalışan öğrenciler Genel Sağlık Sigortası primi ödemeden sağlık hizmeti almaya devam edecek. İşverenler için bürokrasi azalıyor. SGK bildirimleri ile vergi beyannameleri aynı belgeyle verilecek. İşyerlerinin bildirimlerindeki hesap hatalarına verilen cezalar düşürülüyor. Yüksek ceza kalkıyor. Hükümet, birbiri ardına çıkardığı torba yasalarla vatandaşın yüzünü güldürüyor. Halen Meclis'te olan

torba yasa da part-time çalışanlara, işverenlere önemli müjdeler içeriyor. Düzenleme; part-time çalışan öğrencilerin prim sıkıntısına son verirken, işverenler için bürokrasiyi azaltıyor, küçük dikkatsizliklerde kesilen yüksek cezaları düşürüyor.

GENÇLERE SAĞLIK HİZMETİ

Torba yasa, part-time çalışanların Genel Sağlık Sigortası (GSS) primlerini 30 güne tamamlaması şartında değişiklik getirecek. Mevcut durumda, tüm part-time çalışanlar GSS primlerini 30 güne tamamlamak zorunda. Yeni yasanın çıkmasıyla, yalnızca 20 gün ve daha az süre çalışanlar GSS primlerini 30 güne tamamlamak zorunda olacak. Yine yasa sayesinde, öğrenciyken part-time iş bulanların GSS prim borcu sıkıntısı sona erecek. Pek çok öğrenci, okurken masraflarını karşılamak için part-time çalışıyor. Bugüne kadar bu gençlerin karşısına GSS primi borcu çıkıyordu. Yeni yasa bu sıkıntıya son verecek. Part-time çalışan ancak bir sigortalının bakmakla yükümlü olduğu kişi statüsündeki kişilerin primlerini 30 güne tamamlama zorunluluğu kaldırılacak. Üniversite öğrencileri ayda 3 gün çalışsalar bile anne-babaları üzerinden sağlık hizmeti almaya devam edebilecek. Part-time çalışmaları nedeniyle adlarına prim borcu çıkmayacak. Bu sayede, bir yandan üniversitede okuyup diğer yandan hafta nın 3 günü tezgahtarlık yapan bir öğrenciye Genel Sağlık Sigortası prim borcu çıkmamış olacak.

EKSİK BİLDİRİM KADAR

Yasa, hesap hatalarında kesilen idari para cezalarında da indirim getirecek. Torba yasanın çıkmasından sonra, yalnızca prime esas kazancın eksik bildirilmesi halinde uygulanacak para cezası, sigortalının prime esas kazancındaki eksiklik kadar olacak. İşveren, cezasını, işçisi için eksik bildirdiği miktar üzerinden ödeyecek. Örneğin; işveren bir işçisinin prime esas kazancını 100 lira eksik bildirmişse, ceza 329,4 lira değil, 200 lira olacak. Bunun yanında, vergi ve SGK prim kayıtlarının birlikte verilmesi söz konusu olacak.

Et fiyatlarına indirim geliyor

Cumhurbaşkanı Başdanışmanı Cemil Ertem, ESK'nın etin kilosunu 22 TL'den satacağını, et fiyatlarında 5-6 TL düşüş olabileceğini söyledi

Cumhurbaşkanı Başdanışmanı Cemil Ertem, önümüzdeki hafta ESK'nın etin kilosunu 22 TL'den satacağını, et fiyatlarında 5-6 TL düşüş olabileceğini söyledi

Tarım Bakanı Faruk Çelik, sıfır gümrük vergili kasaplık canlı hayvan ithalatı için

açılan 400 bin baş kontenjanın 100 bini için ihale sürecinin başladığını açıklamıştı.

Bir televizyon programında canlı yayına katılan Cumhurbaşkanı Başdanışmanı Cemil Ertem, önümüzdeki hafta Et ve Süt Kurumu'nun 22 TL'den et satacağını, bunun da fiyatları 5-6 TL düşüreceğini söyledi.

"SANAYİ ÜRETİMİNDE ENEL TRENT YÜKSELİŞ YÖNÜNDE"

Sanayi üretiminde genel trendin yükseliş yönünde olduğunu belirten Ertem, "Yüzde 3 civarındaki büyüme ihtiyaçlarımızı karşılamaz. Merkez Bankası üretimi daha proaktif destekliyor" dedi. Sanayi üretimi mayıs ayında yüzde 5,6 artış gerçekleştirdi.

Sağlık çalışanına müjde!

Sağlık Bakanlığı kamudaki tüm sağlık çalışanlarına tuttukları nöbet saati karşılığı yıpranma payı verecek

Sağlık Bakanlığı kamudaki tüm sağlık çalışanlarına tuttukları nöbet saati karşılığı yıpranma payı verecek. Mesai dışında 48 saatin üzerinde nöbet tutanlar aylık 7,5 gün olmak üzere yılda toplam 90 gün yıpranma payı hakkı kazanacak. Sağlık çalışanlarından mesai saatlerinin dışında bir ayda 48 saatin üzerinde nöbet tutanlara aylık 7.5 gün olmak üzere yılda toplam 90 gün fiili hizmet zammı (yıpranma payı) geliyor.

Edinilen bilgiye göre, Sağlık Bakanlığı kamudaki sağlık çalışanla rının emekliliklerine önemli etki getirecek bir düzenlemeyi hazırlıyor. Sağlık Bakanlığı'nın çalıştığı düzenlemede kamudaki doktorlardan, eczacılara kadar tüm sağlık çalışanlar tuttukları nöbet saati karşılığı yıpranma payı alacak.

GEMLİK REHBERİ

GEREKLİ TELEFONLAR

İtfaiye	110
Polis İmdat	155
Jandarma İmdat	156
Jandarma K.	513 10 55
Polis Karakolu	513 18 79
Gar. Kom.	513 12 06

KAYMAKAMLIK

Kaymakamlık	513 10 51
C.Savcılığı	513 10 53
C.Savcı Yrd.	513 29 54
Emniyet Müd.	513 10 28

ULAŞIM

Pamukkale	612 00 25
DENİZ UÇAĞI	613 66 13
Pegasus Akmis Seyahat	614 63 62
METRO	613 19 19
Aydın Turizm	613 20 77
Bözer Turizm	612 10 72
Kanberoğlu-Esadaş	614 48 49
Anıtur	614 47 71
Kamil Koç	612 01 63

HASTANELER

Devlet Hastanesi	517 34 00
Sahil Dev. Hast.	513 23 29
Mer.Sağ.Ocağı	513 10 68
Tomokay Tomografi	513 65 29
Acıbadem	280 44 44

TAKSİLER

Körfez Taksi	513 18 21
Çınar Taksi	513 24 67
Güven Taksi	513 32 40
Gemlik Taksi	513 23 24
Marmaktur Taksi	517 33 94

RESMİ DAİRELER

Telefon Arıza	121
UEDAŞ ARIZA	186
UEDAŞ İşletme	513 45 03
Statyum	514 00 95
Orm.Böl.Şef.	513 12 86
Milli Egt. Md.	513 11 74
Halk Kütüphane	513 13 53
Askerlik Şb.	513 10 57
Karayolları	513 13 08
Liman Baş.	513 11 33
Mal Müd.	513 10 95
Nüfus Md.	513 37 42
Özel İd. Md.	513 15 07
Tapu Sicl. Müd.	513 14 14
Müftülük	513 13 64
Gümrük Md.	524 85 86
Ver. Dairesi Md.	513 10 92
İlçe Tarım Müd.	513 10 45
İlçe Seç. Md.	513 77 73
Halk Eğitim Müd.	513 18 46
İŞ-KUR	513 71 66

BELEDİYE

Santral	513 45 21 -23
Başkanlık	513 45 20
BUSKİ	514 57 96
İtfaiye	513 23 25
Muhasebe Md.	51 5 21 182
Yazı İşl. Md.	51 5 21-111
Su Arıza	Yalnız 185

DENİZ OTOBÜSÜ

Bursa	256 77 84
Mudanya	544 30 60
Yenikapı	(212) 516 12 12
Yalova	(226) 811 13 23
İDO İmam Aslan Dinlenme Tes.	513 23 94

VAPUR - FERİBOT

Yalova	(226) 814 10 20
Topçular	(226) 363 43 19
Eskihisar	(262) 655 60 31

OTOBÜS

Şehirlerarası Otobüs Terminali	261 54 00 (18 Hat)

DAĞITICILAR

GEMDAŞ	513 29 29
Aygaz	513 12 95
Habaş	513 16 37
Mogaz	513 75 58
Ergaz	513 88 43
Milangaz	513 22 59
Habaşgaz	513 45 46
Yeni Likitgaz	513 65 00
BP Gaz	514 59 81
Bütünler Likitgaz	513 80 00
Akçagaz	514 88 70
Totalgaz	514 17 00
Akcan Petrol	513 10 79
MAR-PET	513 30 33
Tuncay Otogaz	513 10 45
Beyza Petrol	513 01 03

Gemlik Körfez

GEMLİK'İN İLK GÜNLÜK SİYASİ GAZETESİ

YEREL SÜRELİ YAYIN

YIL : 43 SAYI : 5527

FİYATI : 50 Kr. (KDV Dahil)

Sahibi : Serap GÜLER

Sorumlu Yazı İşleri Müdürü : Kadri GÜLER

İstiklal Cad. Bora Sok. No:5/A

Tel : 513 96 83 GEMLİK

korfezofset@hotmail.com

Yönetim ve Basım Yeri :

GÜLER AJANS

Matbaacılık-Yayıncılık-Reklamcılık Tesisi

Istiklal Cad. Bora Sok. No:5/A GEMLIK

(Dini bayram Günleri ve Pazar günleri yayınlanmaz)

GEMLİK SİNEMA GÜNLÜĞÜ

VENÜS SİNEMASI

buz devri 5 büyük çarpışma: 11:30-14:00-16:00-18:00-20:00...

kurtuluş günü: 11:30-14:00-16:15-18:30-20:45...

şeytanın çocukları el abyaz: 12:00-14:00-16:00-18:00-20:00...

venüs açık hava sineması: 22:00

513 33 21

YİĞİT İNŞAAT
1987
YAPI MALZEMELERİ LTD. ŞTİ.
BANYO & MUTFAK & SERAMİK & CAM MOZAİK
VİTRİFİYE & BANYO DOLAPLARI & LAMİNAT PARKE
KOMBİ & RADYATÖR & BOYA VE KABA İNŞAAT MALZEMESİ
ISI VE SU YALITIM ÜRÜNLERİ & SIHHİ TESİSAT ÜRÜNLERİ

Adliye Binası Altı Yeni Pazar Cad. No: 98
Tel : 0 224 514 31 64 Fax : 0 224 513 90 41 GEMLİK
www.yigitinsaatgemlik.com

MİLTON
DÜĞÜN SALONU

GEMLİK KÖRFEZİ'NİN DENİZLE
BİRLEŞTİĞİ MÜTHİŞ MANZARADA
YENİLENEN YÜZÜMÜZLE EN
GÜZEL ANLARINIZI
YAŞATMAK İÇİN VARIZ

Pasta - Meşrubat - Çerez
Piyanist + Dj Performans
Saten Sandalye Giydirme
Nikah Masası - Volkan gösterisi

2016 yılı
REZERVASYONLARIMIZ
BAŞLAMIŞTIR

İnternetten Canlı Yayın- Sahne - Işık gösterisi
Servis ve ekipmanlar - Sürpriz gösteriler

www.gemlikmilton.com
facebook/miltondugun
plus.google.com/miltondugun

HÜKÜMET KONAĞI KARŞISI
TEL : 513 10 71 GEMLİK

1964
KAVLAK
DOĞANIN HAZİNESİ
www.kavlak.com.tr
Sipariş Hattı 444 68 80

ÜSTÜN KALİTELİ
Natural Sızma
Zeytin Yağı
SADECE
16₺90

Kampanya Stoklarla Sınırlıdır.

Kuruluş:1973
Gemlik Körfez
GEMLİK'İN İLK GÜNLÜK SİYASİ GAZETESİ
16 Temmuz 2016 Cumartesi www.gemlikkorfezgazetesi.com 50 Kr.

FATURA - SEVK İRSALİYESİ - TAŞIMA İRSALİYESİ - GİDER MAKBUZU
TAHSİLAT MAKBUZU- DAVETİYE - TAKVİM - KİTAP - DERGİ - İLAN-
CİLT YAPIMI - REKLAM - MADALYA - KUPA - PLAKET
GÖLET ajans
İstiklal Cad. Bora Sok.
Bakır Apt. Altı No: 5/A GEMLİK
Tel : 0 224 513 96 83

Cumhurbaşkanı Erdoğan girişimin Fetocu bir kısım askerlerin gerçekleştirdiğini söyledi

Hükümete karşı darbe girişimi

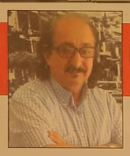

Güne Bakış

Kadri GÜLER
kadri_guler@hotmail.com

Darbe marbe...

Gazetemizin bugünkü sayısını hazırlamış evimize gitmiştik.

Yemekten sonra Ayvalıktaki eski bir öğretmen arkadaşımla telefonda konuşur ken, hemen televizyonu açmamı isteyince, "ne oluyor" dedim.

"Sen aç" dedi. Telefonu kapatıp açık olan televizyonda haber kanalı olan NTV'yi açın ca, AKP hükümetine karşı askeri bir darbe girişiminde bulunduğunu öğrendim.

Bir süre sonra Başbakan Binali Yıldırım D.4'de

Dün gece saat 22.oo sıralarında İstanbul ve Arkara da Türk Silahlı Kuvvetlerine bağlı bir grup tankçı ve havacı birlikler, AKP'hükümetine karşı darbe girişimde bulundu. Darbeceler, TBMM, MİT, Genel Kurmay Başkanlığı, TRT'yi bastılar. Havadaan açılan ateşle, birçok polisin öldüğü, darbe girişimi sonrası ilk açıklama Başbakan Bilali Yıldırım dan geldi.

Yıldırım açıklamasında girişimin darabe olmadığını, girişim olduğunu ve katılanların en ağır şekilde cezalandırılacağını söyledi. Ankara ve İstanbul daki girişimi sırasında ölenlerin kaç kişi olduğu tam olarak saptanamadı. Cumhurbaşkanı Erdoğan ise Marmaris'ten uçakla saat 04.15 de İstanbula gelerek, girişimin Fetocu Paralel Devlet yapılanmacısı subaylarca gerçekleştirildiğini, girişimin ayaklanma olduğunu ve bedelinin en ağır şekilde ödeneceğini şöyledi.

Cumhurbaşkanı'nın çağrısı üzerine halak dün gece sokaklara döküldü.

İskele Meydanı'nda toplanan binlerce kişiye seslenen Belediye Başkanı Refik Yılmaz, herkesi meydanlara çıkmaya çağırarak "Gün Cumhuriyetin kazanımlarına çıkma günüdür, gün milletimizin oluruna sahip çıkma günüdür, bu millet nice zor günleri aşmıştır. Allahın izniyle bunu da aşacaktır" dedi. Kurandan ayetler okuyan Yılmaz, "Gevşemeyin" diye seslendi. Yılmaz, Askeri Hara'nın 3 yolunun vatandaşların araçlarıyla kapatıldığını, İlçe Jandarma Komutanlığı'nın yolunun kapatılmakta olduğunu belirterek, Umurbey yolunun da kapatılmasını istedi.

Saat 03.oo' e kadar halk meydanda bekledi. "Recep Tayyip Erdoğan" diye slogalar attı. Bu arada meydanda hiç polisin bulunmaması dikkat çekti. Gazetemizin yayına hazırlanması sırasında darbeciler eylemleri sürdürüyorlardı. Darbeciler gazete ve yayın organlarını basarak, yayınlarına zaman zamankesken, Muhalefet partileri girişime karşı olduklarını açıkladılar.

ÖZEL "Yeni bir Aykent ile hedeflerimize doğru"
AYKENT
İLKÖĞRETİM OKULU ve ANASINIFI
ANA SINIFI 1,2,3. SINIFLARA HAFTADA 6 SAAT
4,5,6,7. SINIFLARA HAFTADA 8 SAAT İNGİLİZCE
SOSYAL AKTİVİTELERİMİZ:
MÜZİK, MASA TENİSİ, VOLEYBOL, BASKETBOL, SU SPORLARI, JİMNASTİK, TİYATRO, BİLGİSAYAR, HALK OYUNLARI, SATRANÇ
Eğitim ve öğretim yılı boyunca Milli Eğitim Bakanlığı'nın uyguladığı müfredat programına göre zorunlu gördükleri kültür ve branş derslerinin yanı sıra sosyal aktivitelerimiz bulunmaktadır
Deneyimli kadromuz ile çağdaş eğitim anlayışıyla sizlere en yakın özel okuluz...
Gemlik- Orhangazi yolu 2. Km Umurbey Paşabahçeler Mevkii
Tel : 513 50 84 GEMLİK www.aykentilkogretim.k12.tr

GEMLİK İSKELESİ BÜYÜKŞEHİR BELEDİYESİNE DEVREDİLDİ

1957 yılında tamamlanan ve Bakanlar Kurulu Kararıyla Gemlik Belediyesi'ne devredilen iskele, Bütünşehir Yasası Kapsamında yine Bakanlar Kurulu kararıyla Bursa Büyükşehir Belediyesine devredildi. Sahillerin Planlanması, Ulaşım Planlaması gibi yetkilerin Büyükşehir Belediyelerinde olmasına dayanılarak yapılan uygulama konusunda Gemlik Belediye Meclisi de daha önce karar almıştı. Gemlik Belediye Başkan Yardımcısı Ahmet Avcı, planlama yetkisinin zaten Bursa Büyükşehir Belediyesinde olduğunu hatırlatarak, Belediye Meclis kararı sonrasında yapılan çalışmaların da tamamlanarak, devir işleminin resmiyete döküldüğünü söyledi. Gemlik Belediyesi ile Ulaştırma, Denizcilik ve Haberleşme

Bakanlığı 4. Bölge Müdürlüğü yetkilileri ile Gemlik Belediyesi arasında imzalanan devir tutanağı töreni İskelede gerçekleşti. Gemlik Belediyesi adına resmi tutanağa Belediye Başkan Yardımcısı Ahmet Avcı, Ruhsat Denetleme Müdürü Yaşar Demirören ve Emlak İstimlak Müdürü Mustafa Şener imza atarken, Bakanlık Komisyonu adına da tutanağa Kontrol Amiri Muhtesin Sevinç, İnşaat Yüksek Mühendisi Fatih Okur ve Harita Yüksek Mühendisi Murat Aydın imza attılar.

BÜYÜKŞEHİR ZABITA KUMLA'DA

Bursa Büyükşehir Belediyesi Zabıta Müdürlüğü Ekipleri, Tarihi ve Turistik Kumla Mahallesinde denetim gerçekleştirdi. Yazlıkçılardan yoğun şikâyet alan başta seyyar sorunu olmak üzere, trafik sıkışıklığı ve trafik konusunda cadde ve sokakların düzenlenmesi konusunda titiz bir çalışma gerçekleştiren ekipler, hijyen, haksız rekabet ve etiket konusunda da çalışma yaptılar. Bursa Büyükşehir Belediyesi Zabıta Müdürlüğü Ekiplerinin sahil kesimlerinde yaz boyunca denetimleri sürdüreceği açıklandı.

NARLI CAMİİ ÇATISI TAMAMLANDI

Bursa Büyükşehir Belediyesi'nin Narlı Mahallesi Cami Yaptırma ve Yaşatma Derneği'nin yanı sıra Gemlik Belediyesi işbirliğiyle yaptırdığı Narlı Mahalle Caminin çelik konstrüksiyon çatısı önceki gün tamamlanarak, yerine monte edildi. Yaklaşık üç ay önce temeli atılan Cami'nin kaba aksamı kısa sürede tamamlandı. Minarenin yanı sıra Camii katları da kısa sürede bitme aşamasına geldi. Çınar Tersanesinde yapılan 10 tonluk Çelik Konstrüksiyon Çatı Kaplama önceki gün Kaptan Balıkçılık Teknesi ile İskele Meydanına getirildi. Gemlik Belediye Başkanı Refik Yılmaz, çalışmaları Mahalle Muhtarı Salim Özdemir ve Cami Yaptırma Derneği Başkanı Mehmet Başat ile birlikte

izledi. Narlı Mahalle Sakinlerinin yanı sıra yazlıkçılar da kaplama işlemini büyük bir merakla takip etti. Yaklaşık bir saat süreliğine Cami Bölgesi trafiğe kapatılarak, geniş güvenlik önlemleri alındı. Bu sırada trafikte kuyruklar oluşmaması için Gemlik Zabıtası ve Jandarma, yolu Narlı Mahallesi arka sokaklarından yönlendirdi. Gemlik Belediye Başkanı Refik Yılmaz, sahil mahallesi olan Narlı Mahallesine yıllardır özlenen Modern Camiinin yapılmasının herkesi mutlu ettiğini belirterek, Caminin tamamlanması aşamasında her bir ince ayrıntıya büyük önem verdiklerini söyledi. Çatı kaplamayı yapan Çınar Tersanesi, getiren Kaptan Balıkçılık ve Yüklemeyi yapan Aydın Vinç yetkililerine de teşekkür eden Refik Yılmaz, Narlı Camiini en kısa sürede tamamlamayı hedeflediklerini müjdeledi.

Bursa'da maganda kurşunu can aldı

Bursa'da ateş ettiği silahla bir kişinin ölümüne sebebiyet verdiği iddiasıyla yargılanan sanık, suçu babasının üzerine attı. Sanığın babası da iddiaları doğruladı. Bunun üzerine kadın hakim, "Karşımızdakiler adaletle oyun oynuyor. Ortada pisi pisine ölmüş bir kadın var. Bizimle oyun oynuyorlar" diye sanıklara tepki gösterdi.

olay, 17 Nisan Pazar günü merkez Nilüfer ilçesi Yolçatı Mahallesi Gül Sokak'ta meydana geldi. Edinilen bilgiye göre, 43 yaşındaki İlknur Tarih, maganda kurşunuyla ağır yaralandı. Ağır yaralı halde Uludağ Üniversitesi Tıp Fakültesine kaldırılan Tarih, yapılan müdahalelere rağmen hayatını kaybetti. Olayın ardından polis ekipleri, 57 yaşındaki H.A. ve

oğlu F.A.'yı (24) gözaltına aldı. Emniyette silahı kendisinin ateşlediğini ifade eden F.A. tutuklandı. F.A. hakkında Bursa 5. Ağır Ceza Mahkemesi'nde 'bilinçli taksirle öldürme', 'mala zarar verme' ve 'ruhsatsız silah kullanma' suçlarından dava açıldı. İlk duruşması yapılan davada sanık hakkında 20 yıla kadar hapis cezası isteniyor. Duruşmaya F.A.'nın babası H.A., maktulenin eşi Ahmet Tarih, kızı Ebru Tarih (13) ve sanığın yakınları katıldı. Duruşmada konuşan F.A., "Olay tarihinde ben tadilat sebebiyle iş yerindeydim. Yolçatı Mahallesi'ne gelmemi söyledi. Ben ne olduğunu sorduğumda, 'Babam bahçede çay içerken silahını te mizliyordu. Ateş aldıktan sonra yanlışlıkla 1 kişiyi vurmuş' dedi. Ben de aracıma binerek gittim. Babam yaralıyı hastaneye götürmüş. Ben de eşim, annem ve ablamı evime götürdüm. Daha sonra olay yerine geldiğimde 3 sivil polis beni gözaltına aldı. Silahı benim ateşlediğim iddiasında bulundular. Beni hiç dinlemediler." dedi

Parmak izi alacağız diyerek dolandırdılar

Bursa'da telefonda kendisini polis olarak tanıtan zanlı, bir soyguna adının karıştığını söylediği 62 yaşındaki kadını, parmak izi alma bahanesiyle dolandırarak para ve altınlarını aldı. Alınan bilgiye göre, kendisini polis olarak tanıtan bir kişi, telefonla Yunuseli Mahallesi'nde yaşayan Safiye Işık'ı (62)

aradı. Işık'a, bir kuyumcu soygununda kimliğinin bulunduğunu, evde ne kadar altın ve para varsa poşete koyması gerektiğini belirten zanlı, para ve altınları parmak izi aldıktan sonra iade edeceklerini söyledi. Telefondaki kişinin dolandırıcı olabileceğinden şüphelenen Işık, telefonu kapattı.

Ard arda aramayı sürdüren zanlı, Işık'a kendisinin dolandı rıcı olmadığını, altın ve paraları vermezse başına iyi şeyler gelmeyeceğini söyledi. Sonunda ikna olan Işık, evdeki 3 bilezik, 7 küçük altın ve 3 bin lirayı poşete koyarak zanlıyla buluşmak için evin yakınındaki parka gitti. Parkta Işık'ın yanına yaklaşan ve bir saat sonra ken disini arayacaklarını söyleyen zanlı, poşeti alarak uzaklaştı. Aradan bir saat geçmesine rağmen telefonu çalmayan Işık, zanlının kendisini aradığı telefon numarasına ulaşmaya çalıştı. Işık, telefonun sürekli kapalı olması nedeniyle dolandırıldığını fark ederek durumu polise bildirdi. Polis ekipleri, zanlıyı yakalamak için çalışma başlattı.

Elektrik Akımına Kapılan Kamyon Şoförü Yaralandı

Bursa'nın İnegöl İlçesi'nde üzerindeki asfaltı boşalttıktan sonra hareket eden kamyonun açık olan damperi elektrik tellerini kopardı. Aşağı inen aracın şoförü 55 yaşındaki Dursun Köse, akıma kapıla rak ağır yaralandı. Olay, İnegöl İlçesi'nde Büyükşehir Belediyesi tarafından asfalt çalışmaları yapılan Çevre Yolu Cerrah Kavşağı'nda meydana geldi. Üzerin

deki asfaltı boşalttıktan sonra hareket eden Dursun Köse yönetimindeki kamyonun açık olan damperi, enerji nakil hattının kablosunu kopardı. Durumu fark eden Dursun Köse, aracını durdurup aşağıya indiğinde metal bir nesneyle temas edince elektrik akımına kapıldı. Bölgede bulunan işçiler tarafından akımdan kurtarılan Dursun Köse, toprağa yatırıldı.

KAŞEDE BEKLEMEK YOK
KALİTELİ KAŞELER UYGUN FİYATLARLA
1 SAATTE TESLİM EDİLİR
GÜLER AJANS
MATBAACILIK - YAYINCILIK - REKLAMCILIK
İstiklal Caddesi Bora Sokak No : 5/A
Tel : (0.224) 513 96 83 GEMLİK

Çakmakla ısıttığı mermi patladı

Bursa'da bir çocuğun çakmakla ısıttığı merminin patlaması sonucu Suriyeli genç kız yaralandı. Olay, Dikkaldırım Mahallesi Değirmen Caddesi'nde bir emlakçıda meydana geldi. 15 yaşındaki U.G., elindeki çakmakla 9 milimetre çapında MKE yapımı dolu mermiyi çakmak ile ısıtmaya başladı. Mermi birden patlarken, yanında oturan Suriye uyruklu Hatice M. (18) sol omuzundan yaralandı. Yapılan ilk müdahalenin

ardından genç kız 112 ekipleri tarafından Çekirge Devlet Hastanesi'ne kaldırıldı. İhbar üzerine harekete geçen Bursa İl Emniyet Müdürlüğü Osmangazi Araştırma ekipleri, U.G'yi gözaltına alarak, Çocuk Büro ekiplerine teslim etti. Polisin olayla alakalı tahkikatı sürüyor.

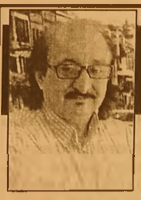

Güne Bakış

Kadri GÜLER
kadri_guler@hotmail.com

Darbe, marbe...

eylemin darbe olmadığını "Girişim" olduğunu söyledi.

Yıldırım, girişimi Feto'cu subayların düzenlediğini açıkladı.

Nereden, nasıl bu bilgiyi edindi anlayamadım.

Cumhurbaşkanından uzun süre ses çıkmadı.

Darbe girişimcilerinin TBMM binası, MİT, Genel Kurmay Başkanı ve TRT gibi kurumları bastığı, askeri helikopterlerin havadan ateş açtığı, savaş uçaklarının alçak uçuşlar gerçekleştirdiğini, kısa sürede televizyon kanallarında yayınlanmaya başladı.

Yaşantımda 2 darbe , 2 darbe girişimi, bir muhtıra gördüm.

27 Mayıs darbesinde 10 yaşındaşdım ama, evimi zin önünden geçen askeri cemselere dolmuş, gençlerin, "Olur mu böyle olur mu, Kardeş kardeşi vurur mu" ve Harbiye Marşını söylemelerini hiç unuta mam.

Sonra Talat Aydemir'in Harp Okulu öğrencileriyle ayaklanması, 1970 askeri muhtırası ardından da 1981 darbesini gördüm. içinde oldum.

Darbeler ve girişimleri hiçte bu girişim gibi olma dı, olamazda.

Hükümete ve onun başındaki Cumhurbaşkanı'na karşı yapıldığı belli olan bu girişimde, nedense hiçbir siyasi kişi ele geçirilmedi, ne cumhurbaşka nı, ne başbakan ve kabine üyeleri tutuklanmadı.

Televizyon kanalları girişim boyunca yayınlarını sürdürdü. Darbeyi önleyici sürekli yayınlar yapıldı. Zaman, zaman da olsa, yayınlar susturuldu ama yeniden yayın yapıldı.

Darbeyi yapanların baş hedefi olan Cumhurbaş kanı Reçep Tayyip Erdoğan, elini kolunu sallayarak uçakla İstanbul'a geldi ve NTV'ye yaptığı açıklama da halkın sokaklarda , meydanlarda toplanmasını istedi. O da eylemcilerin Fetocu Paralel Devlet Yapılanması üyesi olan subaylarca oldğunu, devle tin içinde 40 yıldır her türlü kılığa girerek bugünlere geldiğini, bu hareketin vatana ihanet hareketi oldu ğunu söyledi.

Erdoğan'ın çağırısına başta AKP'liler uydu. Onlara, CHP'liler ve MHP'liler de katıldı.

Gemlik' teki gözlemim bu oldu.

Halk demokrasi için falan değil, Erdoğan'a bir şeyler olacak diye sokaklara döküldü.

Hiçbir girişimde olmayan bir durumdu bu.

Erdoğan ve Yıldırım, halkı darbe girişimcilerine karşı direnişe çağırdı.

Aynı, Mısır da, Musri'ye karşı yapılan çağrı gibi.

Darbe yapanlar, önce kritik noltaları ele geçirir, sonra yayınları susturur, sıkıyönetim ve sokağa çıkma yasağı koyarlar.

Bunu siyasi tutuklamalar izler.

Bunların hiç biri olmazsa, o girişimin başından başarısız oldacağı belli olur.

Bu nasıl bir darbedir bilmem.

Bana sanki bir senorya gibi geldi.

Ordu da AKP ile birlikte cumhuriyetçi general ve subayları tesviye eden Fetocular, ülkenin Genel Kurmay Başkanı'nı örgüt üyesi yapıp, 3 cezaevinde yatırmışlardı.

Bu temiizleme hereketi ulusalcı, yurtsever subay ların ordudan temizlenmesini amaçlıyordu.

Ne zaman devleti paylaşma kavgası başladı, ardın dan 17-25 Aralık olayları yaşandı, işler değişti.

12 yıl bu ülkeyi kardeşçe yönetenler, devletin her kademesine Fetullançıları yerleştirenler, sonra kanlı bıçaklı oldular.

Ne zaman Tayyin Erdoğan'ın ses kayıtları yayın landı savaş büyüdü. Ve devlet içindeki Fetocular'ın temizlenmesi başladı.

Temizlemedikleri bir yer vardı o da silahlı kuvvet lerdi.

YAŞ toplantısı öncesi gerçekleşen bu darbe giri şimi bence anlamlı. Hedefteki devletin başını ekarte edemeyen bir darbe olur mu?

Başkanlık sitemini getiremeyeceklerini anlayanlar, bu girişimden büyüyerek çıkacaklar.

Fetocular hatalarıyla Erdoğan'ı Başkan olacak.

Bundan sonraki gelişmeleri dikkatlice izleyelim.

S.S. Gemlik Merkez Su Ürünleri Kooperatifi Başkanı Zeki Hazer, balıkların ölmesini katliam olarak niteledi.

Deredeki balıkları öldürdüler

BUSKİ'nin Çarşı Deresi'ni temizlemek için başlattığı çalışmalarda, dere içindeki balıklar, suların denize boşaltılması nedeniyle oksijensiz kalan binlerce balık göz göre göre öldürüldü.

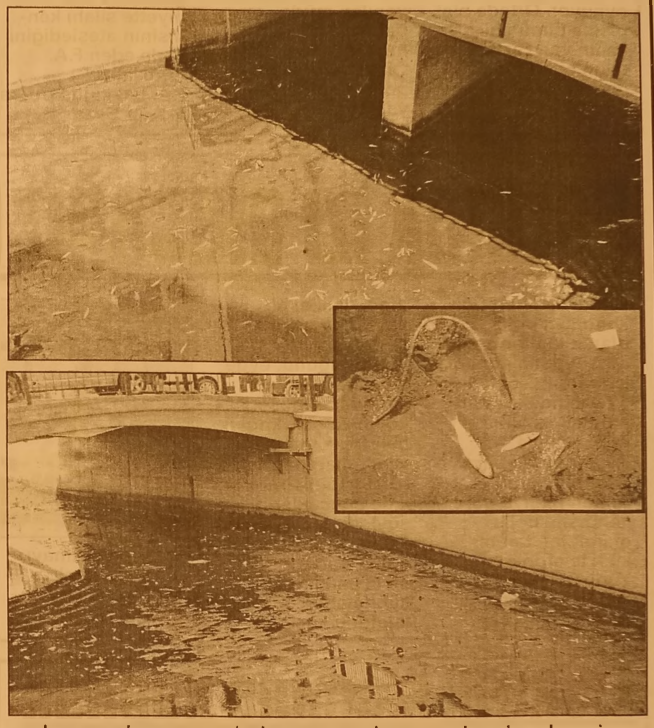

Çarşı Deresi'nin içinin temizlenmesi nedeniyle sular boşaltılınca oksijensiz kalan binlerce sazan balığı öldü.

BUSKİ tarafından 2 yıl önce onarımı yapılan Çarşı Deresi'nde, yeterli su gelmeyince, deniz yönünden gelen sularda üreyen binlerce balık çevre sakinlerinin eğlencesi olmaya başlamıştı.

Balıklara yiyecek atılınca uygun ortamda üreyen balıklar, son aylarda derenin suyunun azalması ve dibinin yosunla kaplanması sonucu yaşam için gerekli ekolojik denge bozulunca balıklar ölmeye başladı.

Gazetemiz tarafından geçtiğimiz günlerde yapılan haberde Çarşı Deresi Yeşile döndü haberinden sonra, BUSKİ dün sabah derenin deniz tarafını kapatarak, kurduğu motopomp sistemi ile dere içindeki suları denize akıttı.

Ancak, dere içindeki balıklar suların azalması sonucu ölmeye başladı.

Çevre esnafı ve duyarlı vatan daşlar Belediye ve BUSKİ yi arayarak, balıkların denize salınması için çalışma yapılma sını istediler ancak kimsenin yakınma sı olumlu cevap bulamayınca dere içindeki balıklar canlı oksijen yokluğundan öldüler.

S.S. Gemlik Merkez Su Ürunleri Kooperatifi Başkanı Zeki Hazer, göz göre göre dere içinde üreyen ve giderek çoğalan balıkların önlem almadan derenin sularının boşaltılmasıyla öldürülmesin bir katliam olarak niteledi.

Hazer, *"Derenin üst yönünden su salınmış olsaydı, bütün balıklar denize akar ve yaşamlarını burada sürdürürdü."* dedi

KAYIP ULUDAĞ ÜNİVERSİTESİ GEMLİK HUKUK FAKÜLTESİNDEN ALDIĞIM ÖĞRENCİ KİMLİK KARTIMI KAYBETTİM. HÜKÜMSÜZDÜR. FERHAT GEZİCİ

KAŞEDE BEKLEMEK YOK
KALİTELİ KAŞELER UYGUN FİYATLARLA
1 SAATTE TESLİM EDİLİR
GÜLER AJANS
MATBAACILIK - YAYINCILIK - REKLAMCILIK

İstiklal Caddesi Bora Sokak No : 5/A
Tel : (0.224) 513 96 83 GEMLİK

Araç muayenesinde ayda bir sınırı getirildi

Ulaştırma, Denizcilik ve Haberleşme Bakanı Ahmet Arslan, araç nede yaşanan sorunlara el attı. Ulaştırma Bakanlığı bir genelge yayınlayarak, araç muayenesinde uyulması gereken kurallara dikkat çekti. Buna göre, tüm istasyonlarda kamera zorunlu olacak ve görüntüler 6 ay saklanacak. Bir kişi, aynı ay içinde başka bir kişiye ait sadece bir aracı muayene ettirebilecek. Bu kural, şirket araçlarında da geçerli olacak. Böylece muameleci olarak anılan aracılar frenlenecek.
Ulaştırma, Denizcilik ve Haberleşme Bakanı Ahmet Arslan, araç muayenede yaşanan sorunlara el attı. Bakan Arslan tarafından Maliye ve

İçişleri bakanlıkları ile TÜVTÜRK istasyonlarına gönderilen genelgede, muayenelerde dikkat edilmesi istenen unsurlar tek tek belirlendi. Bunlar şöyle sıralandı:

6 AY SAKLANACAK

-Sabit ve seyyar araç muayene istasyonlarını kaydedecek kamera sistemi zorunlu olacak. Kaydedilen görüntüler 6 ay saklanacak. Bakanlık da bu sistem üzerinden istasyonları izleyebilecek.

-Her bir teknisyenin araç başına işlem süresi 15 dakika olacak. Teknisyenin günlük muayene edebileceği araç sayısı buna göre belirlenecek. Ağır vasıtalarda süre 30 dakika olacak.

-Pazar günleri istasyonlar çalıştırılmayacak. Bakanlığa bilgi verilerek, pazar günü hariç resmi tatil günlerinde çalışılabilecek.

-Mesai saatine 30 dakika kalıncaya kadar gelen tüm araçlara sıra verilecek. Sıra verilen tüm araçların da işlemi tamamlanacak.

-Muayene tekrarı olacak araçlara randevu önceliği tanınacak. Cezalı araçlar ile engellilere ait araçlara 7 gün içinde randevu ile sıra verilecek.

-Muayene tekrarına gelen araçta tadilat yapıldıysa, yine ücretli muayene yapılacak.

-Bakanlığın gerekli görmesi ve işleticiye bildirmesi halinde, istasyon personelinde yer ve unvan değişikliği yapılabilecek veya bu kişiler araç muayenesine ilişkin görevlerden alınabilecek.

-Kusuru tespit edilen araçlar, belli bir yetkili servis ya da tamirhaneye yönlendirilmeyecek.

ARAÇ MUAYENE ARACILARI ÖNLENECEK

-Bir kişi, aynı ay içinde başka bir kişiye ait sadece bir aracı muayene ettirebilecek. Bu kural, şirket araçlarında da geçerli olacak. Böylece muameleci olarak anılan aracılar frenlenecek.

-Otomobil Yarışları Sporları Federasyonu'nun bildirdiği yarış araçları ilave donanımları, ağır kusur ve emniyetsiz olarak değerlendirilmeyecek.

-Tadilatlarla cenaze yıkama, gezici kütüphane, kan alma ve cenaze nakile dönüştürülen araçlar da muayene edilecek.

TERÖR VE SEL VARSA HAKKI YANMAYACAK-

Terör, sabotaj, nükleer patlama, yangın, sel ve deprem gibi elde olmayan nedenlerle muayene tekrarı başka bir istasyonda ücretsiz olarak yapılacak.

-Araç muayene istasyonlarına, istenmesi halinde, kafeterya, oto koruma ve yıkama ile ATM için özel alan tahsisi yapılabilecek. İstasyonlara kuru yiyecek ve içecek otomatı kurula bilecek.

-Ambulans muayenelerinde ilkyardım çantası istenmeyecek ve zaman zaman rastlanılan, hasta mahremiyetini korumaya yönelik takılan buzlu camlar kusur olarak değer lendirilmeyecek.

İşsizlik oranı açıklandı

şsizlik oranı ise 0,3 puanlık azalış ile yüzde 9,3 seviyesinde gerçekleşti İşsizlik Nisan'da 14 ayın en düşük seviyesine indi. İşsizlik oranı Nisan'da yüzde 9,3 seviyesinde gerçekleşti. Beklenti yüzde 9.9 olması yönündeydi. Türkiye İstatistik Kurumu (TÜİK) tarafından yapılan açıklamaya göre, Türkiye genelinde 15 ve daha yukarı yaştakilerde işsiz sayısı 2016 yılı Nisan döneminde geçen yılın aynı dönemine göre 3 bin kişi artarak 2 milyon 824 bin kişi oldu. İşsizlik oranı ise 0,3 puanlık azalış ile %9,3 seviyesinde gerçekleşti. Aynı dönemde tarım dışı işsizlik oranı 0,6 puanlık azalış ile %11 olarak tahmin edildi. 15-24 yaş grubunu içeren genç işsizlik oranı 1 puanlık azalış ile %16 olurken, 15-64 yaş grubunda bu oran 0,3 puanlık azalış ile %9,5 olarak gerçekleşti.

İSTİHDAM ORANI YÜZDE 47.2 OLDU

İstihdam edilenlerin sayısı 2016 yılı Nisan döneminde, bir önceki yılın aynı dönemine göre 1 milyon kişi artarak 27 milyon 638 bin kişi, istihdam oranı ise 1 puanlık artış ile %47,2 oldu.

Bu dönemde, tarım sektöründe çalışan sayısı 159 bin kişi azalırken, tarım dışı sektörlerde çalışan sayısı 1 milyon 159 bin kişi arttı. İstihdam edilenlerin %19,4'ü tarım, %19,5'i sanayi, %7,5'i inşaat, %53,6'sı ise hizmetler sektöründe yer aldı. Önceki yılın aynı dönemi ile karşılaştırıldığında hizmet sektörünün istihdam edilenler içindeki payı 1,5 puan, inşaat sektörünün payı 0,3 puan artarken, tarım sektörünün payı 1,3 puan, sanayi sektörünün payı ise 0,5 puan azaldı.

İşgücü 2016 yılı Nisan döneminde bir önceki yılın aynı dönemine göre 1 milyon 3 bin kişi artarak 30 milyon 462 bin kişi, işgücüne katılma oranı ise 0,9 puan artarak %52 olarak gerçekleşti.

KİRALIK DAİRE

KÜÇÜK KUMLA'DA ÖZ YAPIKURANLAR SİTESİNDE HAVUZLU EŞYALI KİRALIK DAİRE

0 535 378 18 00

KAYNAKÇI ARANIYOR

Gemlik'te faaliyet gösteren %100 Hollanda sermayeli makina imalatı yapan fabrikamız için aşağıdaki niteliklere sahip personellere ihtiyacımız vardır;
Meslek Liselerinin metal işleri bölümünden mezun,
Gazaltı, argon, elektrik ark veya tozaltı kaynak makinasını aktif olarak kullanabilen
Tercihen kaynakçı sertifikası olan
Teknik resim okuyabilen
22 - 45 yaş arasında, Askerliğini yapmış, tercihen evli,
Kaynakçılar aramaktayız.

MAVITEC

0 224 514 04 00

gemport
Gemlik Liman ve Depolama İşletmeleri A.Ş.

GEMPORT 35 Terminal Traktör Operatörü istihdam edecek!

Türkiye'nin ilk özel limanı Gemport, yeni limanı için aldığı 16 yeni Terminal Traktörü için 35 Terminal Traktör Operatörü istihdam edecek.

İstihdam için Gemlik'te ikamet eden adaylar öncelikli olarak değerlendirilecek olup, değerlendirme aşağıda belirtilen kriterlere göre yapılacaktır.

- En az lise mezunu (Tercihen Makine, Motor, Mekatronik, Elektrik- Elektronik, İş Makinaları bölümleri),
- 35 yaşını aşmamış,
- Terminal Traktör İş Makinası kullanma sertifikasına sahip,
- Tercihen Terminal Traktör Operatörü olarak minimum 1 yıl deneyimli,
- Tercihen ağır vasıta veya iş makinası kullanmış olmak,
- Ekip çalışmasına yatkın, hızlı öğrenebilen, problemleri analiz edebilen, sorumluluk sahibi,
- Bursa ve/veya Gemlik'te ikamet eden/edebilecek,
- Vardiyalı çalışabilecek,
- Erkek adaylar için askerlik ile ilişiği bulunmayan.

İlgilenen adayların özgeçmişlerini hr@gemport.com.tr adresine iletmeleri rica olunur.

ELEMANLAR ARANIYOR

FABRİKAMIZDA ÇALIŞACAK BAY - BAYAN VASIFSIZ ELEMANLAR ARANIYOR

VERONA MERMER
TEL : 514 20 21

KAŞEDE BEKLEMEK YOK

KALİTELİ KAŞELER UYGUN FİYATLARLA

1 SAATTE TESLİM EDİLİR

GÜLER AJANS

MATBAACILIK - YAYINCILIK - REKLAMCILIK

İstiklal Caddesi Bora Sokak No : 5/A
Tel : (0.224) 513 96 83 GEMLİK

Varlık barışı maddesi geri çekildi

Yatırım ortamının iyileştirilmesine ilişkin kanun tasarısında yer alan ve Varlık Barışı olarak bilinen düzenleme geri çekildi TBMM Genel Kurulunda görüşülen yatırım ortamının iyileştirilmesine ilişkin kanun tasarısında yer alan ve Varlık Barışı olarak bilinen düzenleme geri çekildi TBMM Genel Kurulunda Yatırım Ortamının

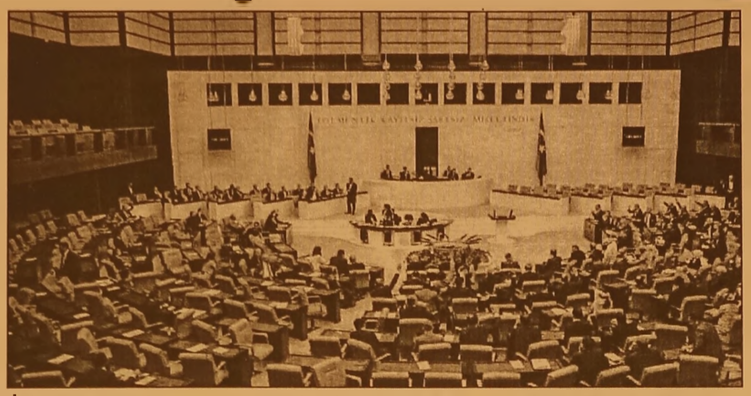

İyileştirilmesi Amacıyla Bazı Kanunlarda Değişiklik Yapılmasına Dair Kanun Tasarısı'nın görüşmeleri sırasında AK Parti, Varlık Barışı düzenlemesini içeren Geçici 2. maddenin geri çekilmesine ilişkin önerge verdi. CHP, HDP ve MHP'nin komisyon ve Genel Kurul görüşmelerinde yoğun eleştirilerde bulundukları maddeyi tasarıdan çıkaran önerge, tüm partilerin oyları ile kabul edildi ve önergenin kabul edilmesini muhalefet partilerin milletvekilleri alkışlarla karşıladı.

Önerge ile geri çe kilen madde, gerçek ve tüzel kişilerce yurt dışında bulunan para, altın, döviz, menkul kıymet ve diğer sermaye piyasası araçlarının, 31 Aralık'a kadar Türkiye'deki banka veya aracı kurumlara bildirilmesini, bu kıymete vergi incelemesi ve soruşturması yapılmamasını öngörüyordu

Arabası olana yarayacak!

Hazine, yasalara uymayarak fahiş fiyatta ısrar eden sigorta şirketlerini takibe aldı.

Gerekirse tarifeyi bakanlık belirle yecek

Milyonlarca vatandaşı ilgilendiren trafik sigortasında yasal düzenlemenin ardından gözler astronomik primlere çevrildi. Hazine Müsteşarlığı, sahaya inerek trafik sigortasındaki göstermelik indi rimleri takibe aldı, sürücüleri mağ dur eden şirket lere yönelik yeni yaptırımlar dev reye girecek.

Hazine, gerekirse Sigortacılık Kanunu'nun 12'nci maddesindeki

yetkisini kullanarak fiyatlara müdahale edecek. Kötü niyetli davranıp fiyatları aşağı çekmeyen sigorta şirketleri resmi olarak uyarılacak, gerekirse yazılı savunma istenecek. Ortak hareket edip kartel oluşturan şirketler için de Rekabet Kurumu devreye girecek, acentelik sözleşmelerinden, uygunluk belgelerinin gözden geçirilmesine kadar tüm yetkiler kulla nabilecek.

PRİMLERDE GEVŞEME BAŞLADI

Fahiş fiyatlar vatandaşı mağdur edince düzenleme yapılmıştı. Sigorta şirketleri temmuz ayından itibaren prim fiyatlarını düşürmeye başladı. Ay sonuna kadar prim fiyatlarındaki düşüşün yüzde 20'yi bulması bekleniyor.

Son bir ayda bazı sigorta şirketlerinde son 3-4 yılda kaza yapmayan 5 yaşındaki araç için sigorta priminin 300 liranın altına düştüğünü belirten uzmanlar, buna karşın aynı araç için üç katı fiyat talep eden şirketler de olduğuna dikkat çekiyor. 15 aylık sürede, sürücülerden fazla alınan primlerin iadesine de 31 Temmuz'da başlanacak.

Şirketler, belirledikleri sigortalıları, TC kimlik numaraları ile birlikte hem kendi hem de Sigorta Bilgi Merkezi'nin internet sitesinden duyuracak.

Bütçe açığı 7.9 milyar TL!

Maliye Bakanı Naci Ağbal, bütçenin haziranda 7,9 milyar lira açık, ocak-haziran döneminde ise 1,1 milyar lira fazla verdiğini açıkladı.

Bütçe açığı rakam larını açıklayan Maliye Bakanı Naci Ağbal, "Ekonomi miz gelişen piyasalardan pozitif ayrışıyor" dedi.

Cari açık, sanayi üretimi ve işsizlik rakamlarıyla ilgili değerlendirmelerde bulunan Ağbal, AB'ye tam üyelik çabalarının süreceğini aktardı.

Ağbal, "Küresel ekonomiye yönelik aşağı yönlü riskler sürüyor. Türkiye ekonomisi herkesin kabul ettiği üzere istikrarlı büyüme sini sürdürmekte ve gelişmekte olan ülkelerden pozitif yönde ayrışmak tadır. Türkiye eko nomisi aynı gruptaki diğer ülkelere göre yaklaşık ortalama büyüme oranını iki kat gerçekleş tirmiştir. Türkiye ekonomisi makro parametrelere bakıldığında olumlu, istikrarlı, sürdürülebilir büyüme çerçeve sini korumayı başarmıştır. Sanayi üretiminde gelen yeni veri 2.çeyreğe ilişkin beklentileri olumlu yönde etkilemiştir. Yüzde 4'ün üzerinde bir büyüme genel olarak ifade edilmektedir. Makro ekonomik veriler 2016 yıl sonu büyüme hedefimiz açısından son derece olumlu gelişmeler" dedi

GEMLİK REHBERİ

GEREKLİ TELEFONLAR

İtfaiye	110
Polis İmdat	155
Jandarma İmdat	156
Jandarma K.	513 10 55
Polis Karakolu	513 18 79
Gar. Kom.	513 12 05

KAYMAKAMLIK

Kaymakamlık	513 10 51
C.Savcılığı	513 10 53
C.Savcı Yrd.	513 29 54
Emniyet Müd.	513 10 28

ULAŞIM

Pamukkale	512 00 26
DENİZ UÇAĞI	513 66 13
Pegasus Asbiş Seyahat	514 83 83
METRO	513 12 12
Aydın Turizm	513 20 77
Özer Turizm	512 10 73
Kanberoğlu-Esadaş	514 48 49
Anıtur	514 47 71
Kamil Koç	512 01 83

HASTANELER

Devlet Hastanesi	517 34 00
Sahil Dev. Hast.	513 23 29
Mer.Sağ.Ocağı	513 10 68
Tomokay Tomografi	513 65 29
Acıbadem	280 44 44

TAKSİLER

Körfez Taksi	513 18 21
Çınar Taksi	513 24 67
Güven Taksi	513 32 40
Gemlik Taksi	513 23 24
Manastır Taksi	517 33 94

RESMİ DAİRELER

Telefon Arıza	121
UEDAŞ ARIZA	186
UEDAŞ İşletme	513 45 03
Statyum	514 00 95
Orm.Böl.Şef.	513 12 86
Milli Eğt. Md.	513 11 74
Halk Kütüphane	513 13 53
Askerlik Şb.	513 10 57
Karayolları	513 13 08
Liman Baş.	513 11 33
Mal Müd.	513 10 95
Nüfus Md.	513 37 42
Özel İd. Md.	513 15 07
Tapu Sicl. Müd.	513 14 14
Müftülük	513 13 64
Gümrük Md.	524 85 86
Ver. Dairesi Md.	513 10 92
İlçe Tarım Müd.	513 10 45
İlçe Seç. Md.	513 77 73
Halk Eğitim Müd.	513 18 46
İŞ-KUR	513 71 86

BELEDİYE

Santral	513 45 21 -23
Başkanlık	513 45 20
BUSKİ	514 57 96
İtfaiye	513 23 25
Muhasebe Md.	5' 45 21-182
Yazı İşl. Md.	5 45 21-111
Su Arıza	Yalnız 185

DENİZ OTOBÜSÜ

Bursa	256 77 84
Mudanya	544 30 60
Yenikapı	(212) 516 12 12
Yalova	(226) 811 13 23
İDO İmam Aslan Dinlenme Tes.	513 23 94

VAPUR - FERİBOT

Yalova	(226) 814 10 20
Topçular	(226) 363 43 19
Eskihisar	(262) 655 60 31

OTOBÜS

Şehirlerarası Otobüs Terminali	261 54 00 (18 Hat)

DAĞITICILAR

GEMDAŞ	513 29 29
Aygaz	513 12 95
Habaş	513 16 37
Mogaz	513 75 58
Ergaz	513 88 43
Milangaz	513 22 59
Habaşgaz	513 45 46
Yeni Likitgaz	513 65 00
BP Gaz	514 59 81
Bütünler Likitgaz	513 80 00
Akçagaz	514 88 70
Totalgaz	514 17 00
Akcan Petrol	513 16 75
MAR-PET	513 30 33
Tuncay Otogaz	513 18 45
Beyza Petrol	513 01 03

Gemlik Körfez
GEMLİK'İN İLK GÜNLÜK SİYASİ GAZETESİ
YEREL SÜRELİ YAYIN
YIL : 43 SAYI : 5528
FİYATI : 50 Kr. (KDV Dahil)
Sahibi : Serap GÜLER
Sorumlu Yazı İşleri Müdürü : Kadri GÜLER
İstiklal Cad. Bora Sok. No:5/A
Tel : 513 96 83 GEMLİK
korfezofset@hotmail.com
Yönetim ve Basım Yeri :
GÜLER AJANS
Matbaacılık-Yayıncılık-Reklamcılık Tesisi
İstiklal Cad. Bora Sok. No:5/A GEMLİK
(Dini bayram Günleri ve Pazar günleri yayınlanmaz)

GEMLİK SİNEMA GÜNLÜĞÜ
VENÜS SİNEMASI
buz devri 5 büyük çarpışma: 11:30-14:00-16:00-18:00-20:00...
kurtuluş günü: 11:30-14:00-16:15-18:30-20:45...
şeytanın çocukları el abyaz: 12:00-14:00-16:00-18:00-20:00...
venüs açık hava sineması: 22:00
513 33 21

YİĞİT İNŞAAT
1987

YAPI MALZEMELERİ LTD. ŞTİ.

BANYO & MUTFAK & SERAMİK & CAM MOZAİK
VİTRİFİYE & BANYO DOLAPLARI & LAMİNAT PARKE
KOMBİ & RADYATÖR & BOYA VE KABA İNŞAAT MALZEMESİ
ISI VE SU YALITIM ÜRÜNLERİ & SIHHİ TESİSAT ÜRÜNLERİ

Adliye Binası Altı Yeni Pazar Cad. No: 98
Tel : 0 224 514 31 64 Fax : 0 224 513 90 41 GEMLİK
www.yigitinsaatgemlik.com

MİLTON
DÜĞÜN SALONU

GEMLİK KÖRFEZİ'NİN DENİZLE
BİRLEŞTİĞİ MÜTHİŞ MANZARADA
YENİLENEN YÜZÜMÜZLE EN
GÜZEL ANLARINIZI
YAŞATMAK İÇİN VARIZ

Pasta - Meşrubat - Çerez
Piyanist + Dj Performans
Saten Sandalye Giydirme
Nikah Masası - Volkan gösterisi

2016 yılı
REZERVASYONLARIMIZ
BAŞLAMIŞTIR

İnternetten Canlı Yayın- Sahne - Işık gösterisi
Servis ve ekipmanlar - Sürpriz gösteriler

www.gemlikmilton.com
facebook/miltonduğun
plus.google.com/miltonduğun

HÜKÜMET KONAĞI KARŞISI
TEL : 513 10 71 GEMLİK

Gemlik Körfez

Kuruluş:1973

GEMLİK'İN İLK GÜNLÜK SİYASİ GAZETESİ

18 Temmuz 2016 Pazartesi www.gemlikkorfezgazetesi.com 50 Kr.

FATİH MEHMET GÜLER'İN GÖREVDEN UZAKLAŞTIRILMASINI İSTEYEN SAVCILAR FETOCU ÇIKTI...

SAVCILAR BEYAZIT VE NOGAY AÇIĞA ALINDI

Güne Bakış

Kadri GÜLER
kadri_guler@hotmail.com

Soğukkanlı olmak...

Türkiye beklenmedik bir darbe girişimi yaşadı. Bu girişimin başarısız olacağı başından belliydi.

TSK'nın bir bölümünün katıldığı, ana omurganın katılmadığı bir darbe başarılı olamazdı.

Türkiye de demokrasiye ara veren hiçbir darbe böyle acemice yapılmadı.

Mevcut Anayasal düzeni silah zoruyla devirmeye kalkışmamanın başarılamaması sonucunda yaşanacakların ne olacağını darbeciler çok iyi bilir. Şimdi bu süreç başladı. Dev. Syf.4'de

Türkiye'yi sarsan darbe girişiminin ardında yüksek yargıda da büyük bir operasyon başladı. Gemlik Belediyesinde başlatılan yolsuzluk soruşturması sonucu, eski Belediye Başkanı Fatih Mehmet Güler'in görevden uzaklaştırılmasını İçişleri Bakanlığından isteyen eski Cumhuriyet Başsavcısı Zekeriya Bayazıt ve soruşturmayı yürüten savcı Serkan Nogay, HSYK tarafından, 2 bin 204 savcı ve hakim ile birlikte Fethullah Gülen Paralel Yapı ve Terör örgütüne üye olmak suçundan görevlerinde uzaklaştırıldı. 4'de

Zekeriya Bayazıt
Eski başsavcı

Petrol İş Sendikası ile Yıldırım Holding arasındaki toplu sözleşme görüşmeleri anlaşmazlıkla sonuçlandı

İŞÇİ GEMLİK GÜBRE'DE GREV HAZIRLIĞINDA

İlçemizde bulunan Yıldırım Holding kuruluşu olan Gemlik Gübre Sanayi A.Ş. ile Petrol İş Sendikası arasında yürütülen toplu sözleşme görüşmelerinde ücretler konusunda tarafların anlaşamaması sonucu sendika greve hazırlanıyor. Sayfa 2'de

ÖZEL "Yeni bir Aykent ile hedeflerinize doğru"

AYKENT

İLKÖĞRETİM OKULU ve ANASINIFI

ANA SINIFI 1,2,3. SINIFLARA HAFTADA 6 SAAT
4,5,6,7. SINIFLARA HAFTADA 8 SAAT İNGİLİZCE

Eğitim ve öğretim yılı boyunca Milli Eğitim Bakanlığı'nın uyguladığı müfredat programına göre zorunlu gördükleri kültür ve branş derslerinin yanı sıra sosyal aktivitelerimiz bulunmaktadır

SOSYAL AKTİVİTELERİMİZ:

MÜZİK — JİMNASTİK
MASA TENİSİ — TİYATRO
VOLEYBOL — BİLGİSAYAR
BASKETBOL — HALK OYUNLARI
SU SPORLARI — SATRANÇ

Deneyimli kadromuz ile çağdaş eğitim anlayışıyla sizlere en yakın özel okuluz...

Gemlik- Orhangazi yolu 2. Km Umurbey Paşabahçeler Mevkii
Tel : 513 50 84 GEMLİK www.aykentilkogretim.k12.tr

Petrol İş Sendikası ile Yıldırım Holding arasındaki toplu sözleşme görüşmeleri anlaşmazlıkla sonuçlandı

İŞÇİ GEMLİK GÜBRE'DE GREV HAZIRLIĞINDA

İlçemizde bulunan Yıldırım Holding kuruluşu olan Gemlik Gübre Sanayi A.Ş. ile Petrol İş Sendikası arasında yürütülen toplu sözleşme görüşmelerinde ücretler konusunda tarafların anlaşamaması sonucu sendika greve hazırlanıyor.

Petrol İş Sendikası Başkan Yardımcısı Sedat Özturan, gazetemize yaptığı açıklamada, 550 işçinin çalıştığı Gemlik Gübre Sanayi A.Ş. de Şubat 2016 dan beri devam eden toplu sözleşme görüşmelerinde ücretler konusunda işveren ile hiçbir konuda anlaşamadıklarını belirterek, şunları söyledi:

"Toplu iş görüşmelerinde artık son söz söylendi. İşveren istedikleri mizin çok altında, yüzde 8 zam önerdi. Biz ise tamamına yüzde 40 zam istedik. Çalıştığımız işyeri ağır işçilik gerektiren bir kimya işletmesidir. Anlaşmazlık zabtı tutuldu. Ardından arabulucu süresi aşıldı. Bundan sonra 60 gün içinde greve çıkacağız. Bunun hazırlıklarını yapıyoruz. İşçimiz, fabrika içinde pasif eylemler başlattı. Yemek arasında Holding yönetim binası önünde alkışla, düdük çalarak tepkimizi işverene gösteriyoruz. Bu eylemlerimiz işverenin uygun bir ücret getirmediği sürece arttırılarak sürecektir" dedi

Ayrılığa dayanamayıp intihar etti

Erdoğan Elikesik(37) adındaki vatandaş, eşinin 2 çocuğunu alıp ev terk etmesine dayanamayarak intihar ettiği öğrenildi.

Hamidiye Mahallesi İpekçi Sokak'ta oturan Erdoğan Elikesik, eşinin 2 ay önce evieni terk etmesi sonucu bunalıma girdi.

Elikesik, yatak odasında tavanda bulunan kancaya iple kendini asarak yaşamına son verdi.

Kendisinden haber alamayan yakınları, Elikesik'in evine girdiklerinde asılı halde buldu.

Olay yerine gelen sağlık ekiplerinin yaptığı incelemede, Erdoğan Elikesik'in hayatını kaybettiği saptandı.

Yapılan incelemenin ardından Erdoğan Elikesik'in cesedi, otopsi yapılmak üzere Bursa Adli Tıp Kurumu'nun morguna kaldırıldı.

Erdoğan Elikesik'in intihar etmeden bıraktığı notta, "Bundan sonra yaşamak bana haram" yazdığı öğrenildi.

İNTİHAR GİRİŞİMİNDE BULUNDU

Öte yandan, Cumartesi günü akşam saatlerinde CİUS AVM'nin üst katına çıkan başka bir şahıs intihar girişiminde bulundu. Halkın ilgi ile izlediği girişim polisin çabaları sonucu intihar etmek isteyen vatandaş ikna edildi. Vatandaş, ikna edilmesinin ardından hastaneye götürüldü.

Asım Kocabıyık Meslek Yüksek Okulu 2015-2016 mezunları diplomalarını alacak.

DİPLOMA TÖRENİ İLK KEZ BURSA DA DÜZENLENİYOR

Uludağ Üniversitesi Gemlik Asım Kocabıyık Meslek Yüksek okulu 2015-2016 eğitim öğretim yılı diploma töreni, okulun açıldığından sonra ilk kez Bursa Görükle Kampüsü'nde yapılacak.

Gemlik Asım Kocabıyık Meslek Yüksek Okulu Müdürü Prof. Dr. Cumhur Aydınalp, bu yıl diploma törenlerinin Bursa Görükle Kampüsü Prof. Dr. Mete Cengiz Kültür Merkezi'nde bugün saat 15.00 de yapılacağını söyledi.

Asım Kocabıyık Meslek Yüksek Okulu kuruluşundan beri her yıl yeni mezunlarını yerleşke içinde ki Kültür Merkezinde yapmaktaydı. Bu yıl kararın değiştirilmesinin nedeni öğrenilemedi.

Gemlik Körfez
GEMLİK'İN İLK GÖKLÜK SİYASİ GAZETESİ

Düğün yolunda can alan kaza

Bursa'nın Yenişehir ilçesinde meydana gelen trafik kazasın da bir kişi ölürken, bir kişi de yaralandı. Kaza dün gece 22:30 sıralarında meydana geldi. Yenişehir'in Kavaklı köyünden İncirli köyüne düğüne giden 43 yaşındaki Remzi Topuz'un kullandığı 16 H 6521 plakalı kamyonet ile Ümit Utkan'ın kullandığı 11 EK 403 plakalı yolcu otobüsü ile çarpıştı. Çarpmanın etkisi ile kamyonette sıkışan Remzi Topuz olay yerinde ölürken, 12 yaşındaki oğlu Rıdvan Topuz ağır yaralandı. Otobüste bulunan 20 yolcu yaralanmazken, bazıları sinir krizi geçirip Yenişehir Devlet Hastanesi'nde tedavi altına alındı. Kazayla alakalı tahkikat sürüyor.

Bursalı atlet koşarken öldü!

Kayseri'de Erciyes Dağı'nda düzenlenen Ultra Sky Trail yarışmasına katılan 56 yaşındaki atlet Mustafa Çağan, kalp krizi geçirerek yaşamını yitirdi. 3 bin 916 metre yüksekliğindeki Erciyes Dağı'nda bugün 64 kilometrelik parkuru içeren ve 2 bin 200 metredeki Tekir yaylasından strat alan Ultra Sky Trail atletizm yarışmasında, Bursa bölgesi sporcularından 56 yaşındaki Mustafa Çağan, koşunun 17'nci kilometresinde kalp krizi geçirdi. Erciyes dağının Hacılar ilçesi tarafındaki yaklaşık 3 bin metre yüksekliğindeki Aksu yaylasında meydana gelen olayda, atletler grubunun arkasında kalan Mustafa Çağan, fenalaşarak yere yığıldı. Talihsiz atlete 112 ekiplerince müdahale edilmesine karşın, kalp krizi geçirerek öldüğü anlaşıldı. 60 sporcunun katıldığı yarışmada ölen atletin cenazesi memleketi olan Bursa'ya gönderilecek.

14 yaşındaki çocuğun feci sonu

Bursa'nın İznik ilçesinde, motosikletle traktöre çarpan 14 yaşındaki çocuk hayatını kaybetti. Çakırca köyünde oturan 14 yaşındaki Hüsamettin Işık, arkadaşları ile birlikte motosikletle gezmeye çıktı. Elbeyli Hespekli mevkiinde arkasında oturan arkadaşına, "Sen in, ben tek sürüceğim" diyen Işık, önünde seyreden taraktöre çarptı. Işık, olay yerinde hayatını kaybederken, traktör sürücüsü kaçtı. Işık'ın arkadaşları, önde seyreden traktörün arka spotlar ve reflektörünün olmadığını, bu yüzden Işık'ın farkedemediğini ileri sürdü. Jandarma kaçan traktör sürücüsünü tespit etmeye çalışıyor.

Bursa'da su kuyusunda feci son

Bursa'da metan gazından zehirlendiği iddia edilen bir kişi, 10 metrelik su kuyusunda ölü bulundu. Olay, merkez Nilüfer ilçesi Çalı Mahallesi'nde meydana geldi. Edinilen bilgiye göre, 61 yaşındaki İsmail Topkara, tarlasını sulamak için dün gece Çalı Mahallesi'ne gitti. Yakınları Topkara'dan haber alamaması üzerine tarlaya gitti. Yapılan kontrollerde Topkara'nın cansız bedeni kuyunun içerisinde bulundu. İhbar üzerine olay yerine itfaiye, Nilüfer Arama Kurtarma (NAK), polis ve 112 ekipleri gönderildi. İtfaiye ekipleri tarafından kuyudan çıkartılan Topkara'nın vücudunda her hangi bir düşme izine rastlanmadı. Topkara'nın metan gazından zehirlenebileceği üzerinde duruluyor. Şahsın, cansız bedeni otopsi için Adli Tıp Kurumu'na kaldırıldı. Polis, olayla alakalı tahkikat başlattı.

'Oto' cinayeti yargılanmasına başlandı

Bursa'da oto kiralama anlaşmazlığı sebebiyle işlendiği iddia edilen cinayetle alakalı duruşma başladı. Mahkeme heyeti, 4 tutuklu sanıktan 2'sinin tahliyesine karar verirken, duruşma ileri bir tarihe ertelendi. Diğer iki sanık ise, küfürleşme sonrasında şahsı bıçakladıklarını söyledi. Olay, 4 Ocak Pazartesi günü saat 01.00 sıralarında merkez Osmangazi ilçesi Demirkapı Mahallesi'nde meydana geldi. Edinilen bilgiye göre, merkez Osman gazi ilçesi Demirkapı Mahallesi Demirkapı Caddesi'nde, bıçaklanarak öldürülen ve sırtında "Only god can judge me" yazılı dövmesi olduğu tespit edilen ceset bulunmuştu. Olayın ardından tahkikatını yoğunlaştıran Cinayet Büro Amirliği ekipleri, ölen şahsın Gökhan Şen (25) olduğunu belirledi. Olayla alakalı gözaltına alınan Volkan B. (23), Ömer G. (25), Hasan Can A. (19) ve Yasin A. (23) tutuklandı. Olayın oto kiralama meselesi yüzünden meydana geldiği iddia edildi.

KAŞEDE BEKLEMEK YOK
KALİTELİ KAŞELER UYGUN FİYATLARLA
1 SAATTE TESLİM EDİLİR
GÜLER AJANS
MATBAACILIK - YAYINCILIK - REKLAMCILIK

İstiklal Caddesi Bora Sokak No : 5/A
Tel : (0.224) 513 96 83 GEMLİK

Gemlik Körfez
GEMLİK'İN İLK GÜNLÜK SİYASİ GAZETESİ

Güne Bakış

Kadri GÜLER
kadri_guler@hotmail.com

Soğukkanlı olmak..

15 Temmuz darbesinin başarısız olmasının nedenleri önümüzdeki günlerde geniş olarak anlatılacak. Darbecilerle ilgili daha yeni bilgiler soruşturmalarla ortaya çıkacak.

Başta Cumhurbaşkanı olmak üzere resmi bütün açıklamalarda, darbenin, YAŞ toplantısı öncesi TSK uzaklaştırılacağı kesin olarak bilinen FETO /PDY terör örgütünün asker kanadı üyelerinin bir girişimi olduğu idi.

Bundan önceki yazımda da belirttiğim gibi, silyahlı kuvvetler içinde böyle bir darbe girişimini hissetmeyen, önlemini almayan Genel Kurmay Başkanının hala görevinde kalmasını şaşkınlıkla karşılıyorum.

Genel Kurmay Başkanının, Milli Savunma Bakanının ve birçok komuta kademesinin özel kalem müdürü olan subayların komutanlarını tutsak etmesi düşündürücü değil, bir gaflettir.

Makamında esir alınan bir Genelkurmay başkanı bu orduyu nasıl yönetecek?

Demek ki FETO'cu subaylar, TSK'nın en önemli kilit noktalarına sızmışlar.

Yargıya sızmışlar, maliyeye sızmışlar, TÜBİTAK'a sızmışlar, MİT'e sızmışlar, Emniyete, Milli Eğitime sızmışlar, kısacası devletin en önemli noktalarında yer edinmişler.

Bu bilinmiyor muydu?

Biliniyordu.

FETO cuların girmediğini sandığımız orduya meğer onlar çok önceden girebilmişler.

Ama son 14 yılda AKP hükümeti eliyle devlet bunların eline bırakıldı.

FETO cular kendilerini o kadar güçlü hissettiler ki, Erdoğan'a kafa tuttular.

Dershanelerin kapatılması kararı kırılma noktası oldu.

Gülenciler 17-25 Aralık olaylarını ortaya çıkarma saydı bu birliktelik devleti kardeşçe paylaşım devam edecek, hükümet içindeki soyguncular malı götürmeye devam edecekti.

İşin Erdoğan ve çocuklarına kadar uzaması, ses kayıtlarının açıklanması savaşın boyutlarını büyüttü. Gülenciler, muhalefetin yapamadığı muhalefeti yaptı ve AKP'yi kalbinden vurdular.

Ya onlar ya biz diye meydan okudular.

Ama ilk raund Erdoğan'ın başarısıyla sonuçlandı.

Erdoğan üzerlerine gidince, toptan imha edilece ğini anlayan FETO'cular son darbeyi YAŞ öncesi vurmak istedi.

Ve 15 Temmuz darbesi gerçekleştirilmeye çalışıldı. Hedefte Cumhurbaşkanı Tayyip Erdoğan'ın olduğu kesindir. Erdoğan'ı ekarte edebilselerdi, sonuç almaları belki kolaylaşırdı ama iç savaş başlayabilirdi.

Erdoğan'ın halkı sokaklara çağırması, toplumun AKP'li kesimi ile bu iktidardan nemalanan şeriatçı cemaat ve tarikatların Erdoğan'a sahip çıkması ile güç kazandı. Halk sokaklara çıktı, tetbirlerle, Recep Tayyip Erdoğan sloganlarıyla meydanları inlettiler.

Aynı şeyi Gemlik'te de gördük.

İskele Meydanı'nda toplananların büyük çoğunluğu AKP'ye oy vermiş kesimlerdi.

Dikkat edin, Erdogan günlerdir sokaklara ve meydanlara çıkmaya davet ediyor. Türkiye de ilk defa camiler siyasetin içine doğrudan sokularak selalar verdiriliyor, meydanlarda kur'anlar okutuyorlar. İşin dini bir ağırlığı ortaya çıkıyor. Bence demokrasi tarafı geri plana itiliyor

Oysa PKK törörü ile canlarını kaybeden vatan evlatları için bunlar hiç yapılmadı.

Belediye hoparlöründen sabahın saat 07.00 sinde halkı darbeden sonra meydanlara çağırma nın anlamı nedir. Bir korku mudur?

Darbeye katılmamış askeri birliklerinin yollarının kesilmesi emrinin Belediye Başkanınca verilmesi nin anlamı nedir?

Kritik günler yaşıyoruz. Daha aklı selimimizi kullanmalıyız, soğuk kanlı olmalıyız.

FATİH MEHMET GÜLER'İN GÖREVDEN UZAKLAŞTIRILMASINI İSTEYEN SAVCILAR FETOCU ÇIKTI...

SAVCILAR BEYAZIT VE NOGAY AÇIĞA ALINDI

Gemlik Belediye sinde başlatılan yolsuzluk soruştur masi sonucu, eski Belediye Başkanı Fatih Mehmet Güler'in görevden uzaklaştırılmasını İçişleri Bakanlığın dan isteyen eski Cumhuriyet Başsavcısı Zekeriya Bayazıt ve soruşturmayı yürüten savcı Serkan Nogay, HSYK tarafından, 2 bin 204 savcı ve hakim ile birlikte Fethullah Gülen Paralel Yapı ve Terör örgütüne üye olmak suçundan görevlerinde uzaklaştırıldı.

Zekeriya Bayazıt
Eski başsavcı

Yargı içindeki FETO'cuları temizlemek üzere, başlatılan savcılık soruşturması tamamlanmadan, 15 Temmuz 2016 günü FETO'cu TSK mensuplarının darbe girişiminin başarısızlıkla sonuçlandırılması üzerine, Gülenci hakim ve savcıların görevlerinden uzaklaştırılması için düğmeye basıldı.

Görevden uzaklaştırılan savcılar arasında Güler'in görevden uzaklaştırılmasını yürüten Samsun Zekeriya Bayazıt ve savcı Serkan Nogay terör örgütüne üyelikten görevlerinden alındılar.

GÜLER ŞİKAYETÇİ OLMUŞTU

Eski Gemlik Belediye Başkanı Fatih Mehmet Güler, hakkında haksız soruşturma başlatan savcılar hakkında HSYK'na başvurarak iki savcının FETO terör örgütüne üye olduklarını, kendisi için haksız soruşturmalarla görevden uzaklaştırılmasına neden olduğunu belirterek suç duyurusunda bulunmuştu.

BURSA'DA 57 HAKİM VE SAVCI GÖZALTINDA

Türkiye'yi sarsan darbe girişiminin ardında yüksek yargıda da büyük bir operasyon başladı.

Bu operasyon kapsamında Bursa Emniyet Müdürlüğü'ne bağlı Kaçakçılık ve Organize Suçlarla Mücadele Şube Müdürlüğü ekipleri de düğmeye bastı.

Operasyon üstüne operasyon yapan ekipler, ilk olarak 25 hakim ve savcıyı gözaltına aldı.

Yine bu operasyon kapsamında Bursa Cumhuriyet Başsavcılığı tarafından "Silahlı terör örgütüne üye olmak' ve 'Cebir ve şiddet kullanarak Türkiye Cumhuriyeti hükümetini ortadan kaldırmaya veya görevleri ni yapmasını kısmen veya tamamen engelleme teşebbüs etmek" suçlarından 57 hakim ve savcı hakkında ise gözaltı kararı verildi.

GÖZALTI SAYISI ARTIYOR

Haklarında gözaltı kararı verilen 8 kişi daha gözaltına alındı. Böylelikle gözaltındaki hakim ve savcı sayısı 33'e yükselmiş oldu.

ADLİYE SARAYI VE EVLERİNDE ARAMA

Gözaltına alınan hakim ve savcıların evlerinde ve Bursa Adalet Sarayı'ndaki odalarında aramalar yapılıyor. Polis, evrak ve bilgisayarlara el koyarak incele meye alıyor.

Bu arada, Terörler Mücadele Şubesi ve Kaçakçılık ve Organazi Suçlarla Mücadele Şubesi ekipleri, adliye çevresinde geniş güvenlik önlemi alırken, 2 otobüs dolusu çevik kuvvet ekibi adliyenin önünde bekletiliyor. Adliye çevresinde bekleyen polislerin ellerinde otomatik silahlar dikkati çekerken, sivil vatandaşların adliyeye girişlerine izin verilmiyor

KAŞEDE BEKLEMEK YOK
KALİTELİ KAŞELER UYGUN FİYATLARLA
SAATTE TESİ EDİLİR
GÜLER AJANS
MATBAACILIK - YAYINCILIK - REKLAMCILIK

İstiklal Caddesi Bora Sokak No : 5/A
Tel : (0.224) 513 96 83 GEMLİK

BİL
BİL SCHOOLS
BİL
1995
OKULLARI

BİL OKULLARI

"Köklü bir geçmişten, Aydınlık geleceğe..."

"BİL"inçli velinin tercihi

DÜNYA İNOVASYON OKULU **ORHANGAZİ'DE** AÇILIYOR!

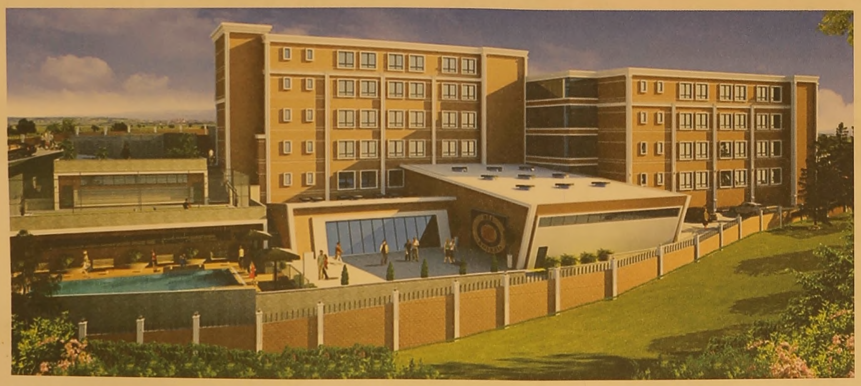

ANAOKULU • İLKOKUL • ORTAOKUL

bilorhangazi

www.bilokullari.com.tr | 444 5 245

0 224 573 23 24

İSTANBUL AYDIN ÜNİVERSİTESİ

Sertaslan; "CHP, darbelere karşı tavrını gösterdi"

CHP Gemlik İlçe Başkanı Mehmet Sertaslan, yaptığı yazılı açıklamada, 15 Temmuz 2016 günü TSK içindeki bir grubun yapmak istediği darbe girişini kınadı ve *"CHP darbelere karşı tavrını bir kez daha göstermiştir"* dedi. Sertaslan'ın açıklamasını şöyle: *"Ülkemizde dün sahneye konan Darbe girişimi karşısında Cumhuriyet Halk Partisi olarak ilk andan itibaren karşı duruşumuzu net bir şekilde ortaya koyduk. 93 yıllık Cumhuriyet tarihi boyunca darbelere karşı olan partimiz, darbe girişiminin başladığı andan itibaren karşı duruşunu bir kez daha sergilemiştir. Genel Başkanımızın yaptığı açıklama ile birlikte Parti Yöneticilerimizin Genel Merkezde gelişmeleri takip ettiği sırada Ankara'da bulunan Milletvekillerimiz süratle parlamentoya giderek, darbeye karşı kararlı duruşumuzu orada da sergilemişlerdir. Yaşanan bu olay bir kez daha Demokratik Parlamenter sistemin önemini ortaya koymuştur. Cumhuriyet Halk Partisi olarak darbe karşıtı duruşunun yanı sıra cumhuriyete ve demokrasiye olan inancının başta Genel Başkanımız olmak üzere örgütlerimiz ve bütün üyelerimizle sürdürmeye kararlı bir şekilde devam edeceğiz. Bu anlayışla, siyasi partilerimizin kararlılıkları nın yanı sıra partifarkı gözetmeksizin tüm vatandaşları mızın ortaya koyduğu tavırla darbe girişimi başarısızlığa uğratılmıştır. Güvenlik güçlerinin sağduyulu ve darbeyi önleyici girişimlerinin de altını çizmek gerekir. Ulusal kurtuluş mücadelesi sırasında Polatlı'da top seslerinin meclisde yankılandığı anda meclis çalışmalarını sürdüren ve gazi meclis söylemini hak eden Büyük Millet Meclisi maalesef darbecilerin top atışlarına hedef olmuştur. Gazi Meclis dün milletvekilleriyle bir kez daha gazilik ünvanı hak etmiştir. Darbe girişimi sırasında hayatını kaybedenlere Allahtan rahmet yaralılara acil şifalar dilerken tüm halkımıza geç miş olsun dilekleri mizle saygılar sunarız."*

Orhangazi Geleneksel Ata Sporları Festivali Başladı

Orhangazi Belediyesince bu yıl ilk kez düzenlenen ve içinde yağlı güreş müsabakaları, atlı ciritle okçuluk gösterilerinin yer alacağı "Orhangazi Geleneksel Ata Sporla rı Festivali" kortej yürüyüşüyle başladı.
Siteler bölgesinden Cumhuriyet alanına kadar yapılan kortej yürüyüşünde renkli görüntüler yaşandı. Mehter takımı, atlı cirit ekibi, halk oyunları gösterileri ve meşhur Kırkpınar davul zurna ekibinin yer aldığı korteje Gemlik Kaymakamı Cahit Işık, Orhangazi Belediye Başkanı Neşet Çağlayan, meclis üyeleri ve çok sayıda vatandaş ilgi gösterdi.
Cumhuriyet alanında tamamlanan kortej sonrası mehter takımı ve Kırkpınar davul zurna ekibi gösteri yaptı.
Orhangazi Geleneksel Ata Sporları Festivali kapsamında yağlı güreş müsabakaları, pazar günü de atlı cirit ve okçuluk gösterileriyle devam etti

43 YILLIK TECRÜBEMİZLE HİZMETİNİZDEYİZ

TÜRKİYE'NİN EN UYGUN VE KALİTELİ DAVETİYELERİ EN UYGUN FİYATLARLA...

DAVETİYE BİZİM İŞİMİZ...

EN GÜZEL GÜNLERİNİZ İÇİN ÖZEL TASARIMLAR...

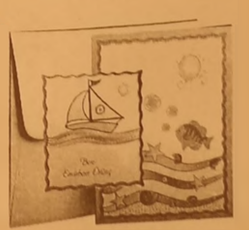

golen ajans

MATBAACILIK - REKLAMCILIK - ORGANİZASYON VE TANITIM

İstiklal Cad. Bora Sok. No:5/A GEMLİK

Tel : 0 224 513 96 83

- FATURA
- SEVK İRSALİYESİ
- TAŞIMA İRSALİYESİ
- KARTVİZİT & KAŞE
- HEDİYELİK EŞYA
- KATALOG
- CİLT İŞLERİ
- DAVETİYE
- DÜĞÜN & NİŞAN
- SÜNNET AÇILIŞ
- ORGANİZASYON
- PLAKET & KUPA
- DERGİ, KİTAP
- BALON

15 TEMMUZ GÜNÜ TSK İÇİNDE
BİR GRUBUN HALKIN OYLARIYLA SEÇİLMİŞ
HÜKÜMETİ DEVİRMEK İÇİN SİLAHLI KALKIŞMASI,
SİLAHLI KUVVETLERİMİZİN BÜYÜK BİR KISMININ
OLAYLARA KATILMAYARAK
DARBECİLERİ DESTEKLEMEMESİ,
HALKIMIZIN, POLİSİMİZİN, SİYASİLERİMİZİN
KARARLI TAVIRLARI VE KARŞI KOYUŞUYLA
BAŞARIYA ULAŞAMAMIŞTIR.
TÜRK HALKI DEMOKRASİSİNİ KORUMUŞTUR.
DEMOKRASİNİN DEĞERİNİ
BİLEN VE ONDAN VAZGEÇMEYEN MİLLETİMİZE
ŞÜKRAN BORÇLUYUZ

BAYTAŞ

BAYTAŞ İNŞAAT SAN. TİC.LTD.ŞTİ.

SİRENA MARINE

Orhangazi'de bulunan Denizcilik ve Otomotiv & Raylı Sistemler alanlarında faaliyet gösteren fabrikamızın

. Fiberglas üretim atölyesinde çalışacak
. Tercihen Oto Boya mesleğinde Ustalık/Kalfalık begesi olan
. Zımpara, Astar, Boya konusunda TECRÜBEYİ

POLİSAJ OPERATÖRLERİ

aranmaktadır.

İlgilenen adayların aşağıdaki fabrika adresine şahsen başvurmaları rica olunur.

Adres : Çeltikçi Mahallesi Çeltikçi Sok. No: 323 Orhangazi
(Bursa Terminal'den kalkan dolmuşlar fabrikamızın önünden geçmektedir)
Telefon : 0 224 275 76 00

Halk İskele Meydanında bayraklarla toplandı

15 Temmuz günü gerçekleştirilmek istenen darbe hareketinden sonra Cumhurbaşkanı Recep Tayyip Erdoğan'ın halkın meydanlarda toplanmaya çağrılması sonucu Gemlik İskele Meydanında belediyenin organizasyonu ile 3 gün dür binlerce kişi çoluk çocuk elerinde bayraklarla İskele Meydanında toplandı. Dün akşam İskele Meydanına konan masa larda oturanlara çay ve lokma ikram edilmesi ilgi gördü. Vatandaşlar, sıcak lokma alabilmek için uzun kuyruklar oluşturdular.

BYEGM Bu gazete Anadolu'nun Sesi iPad-iPhone uygulamasında yayımlanmaktadır.

Gemlik Körfez ABONE OLDUNUZ MU?
ABONE OLUN OKUYUN OKUTUN

Turist gemileri rota değiştirdi

Kuşadası'na bu sabah gelmesi gereken 2 turist gemisi seferlerini iptal ederek, Mikanos ve Sakız adalarına gitti Kuşadası'na bu sabah gelmesi gereken ve içlerinde 3 bine yakın turist bulunan 2 turist gemisi Türkiye seferlerini iptal ederek, Yunanistan'ın Mikanos ve Sakız adasına gitti.

Edinilen bilgiye göre, dün gece yapılan darbe girişiminin ardından Kruvaziyer turizmin başkenti sayılan Kuşadası Limanı özel güvenlik görevlileri tarafından giriş ve çıkışlara kapatılmıştı. Bu gelişmenin ardından bu sabah saatlerinden Kuşadası'na gelmesi gereken Yunan bandıralı Celestyal Olympia ve Celestyal Cristal

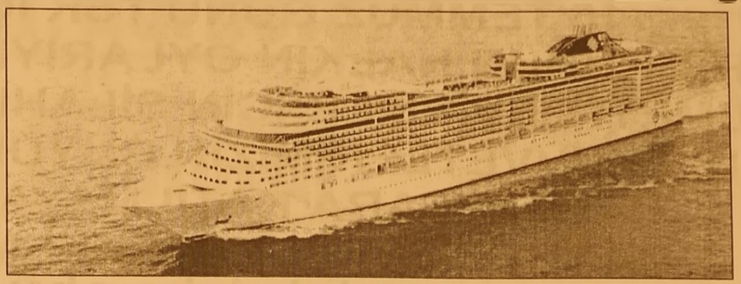

isimli gemileri seferlerini iptal ederek rota değiştirdi. 5 günlük Ege-Akdeniz turundaki toplam 3 bin yolcu kapasiteli gemilerden Celestyal Olympia'nın Mikanos, Celestyal Cristal isimli geminin ise Sakız adasına gittiği öğrenildi.

Bu arada, Kuşadası'na gelmesi beklenen Akdeniz turundaki Carnaval Vista isimli geminin de seferini iptal ettiği açıklandı. 4 bin yolcu kapasiteli dev transatlantiğin de diğer turist gemileri gibi rota değiştirerek, Kuşadası yerine en yakın Yunan adasına gideceği kaydedildi

KİRALIK DAİRE

KÜÇÜK KUMLA'DA ÖZ YAPIKURANLAR SİTESİNDE HAVUZLU EŞYALI KİRALIK DAİRE

0 535 378 18 00

KAYNAKÇI ARANIYOR

Gemlik'te faaliyet gösteren %100 Hollanda sermayeli makina imalatı yapan fabrikamız için aşağıdaki niteliklere sahip personellere ihtiyacımız vardır;
Meslek Liselerinin metal işleri bölümünden mezun,
Gazaltı, argon, elektrik ark veya tozaltı kaynak makinasını aktif olarak kullanabilen
Tercihen kaynakçı sertifikası olan
Teknik resim okuyabilen
22 - 45 yaş arasında, Askerliğini yapmış, tercihen evli,
Kaynakçılar aramaktayız.

MAVITEC

0 224 514 04 00

gemport
Gemlik Liman ve Depolama İşletmeleri A.Ş.

GEMPORT 35 Terminal Traktör Operatörü istihdam edecek!

Türkiye'nin ilk özel limanı Gemport, yeni limanı için aldığı 16 yeni Terminal Traktörü için 35 Terminal Traktör Operatörü istihdam edecek.

İstihdam için Gemlik'te ikamet eden adaylar öncelikli olarak değerlendirilecek olup, değerlendirme aşağıda belirtilen kriterlere göre yapılacaktır.

- En az lise mezunu (Tercihen Makine, Motor, Mekatronik, Elektrik- Elektronik, İş Makinaları bölümleri),
- 35 yaşını aşmamış,
- Terminal Traktör İş Makinası kullanma sertifikasına sahip,
- Tercihen Terminal Traktör Operatörü olarak minimum 1 yıl deneyimli,
- Tercihen ağır vasıta veya iş makinası kullanmış olmak,
- Ekip çalışmasına yatkın, hızlı öğrenebilen, problemleri analiz edebilen, sorumluluk sahibi,
- Bursa ve/veya Gemlik'te ikamet eden/edebilecek,
- Vardiyalı çalışabilecek,
- Erkek adaylar için askerlik ile ilişiği bulunmayan.

İlgilenen adayların özgeçmişlerini hr@gemport.com.tr adresine iletmeleri rica olunur.

ELEMANLAR ARANIYOR

FABRİKAMIZDA ÇALIŞACAK BAY - BAYAN VASIFSIZ ELEMANLAR ARANIYOR

VERONA MERMER
TEL : 514 20 21

KAŞEDE BEKLEMEK YOK

KALİTELİ KAŞELER UYGUN FİYATLARLA

0 SAATTE TESLİM EDİLİR

GÜLER AJANS

MATBAACILIK - YAYINCILIK - REKLAMCILIK

İstiklal Caddesi Bora Sokak No : 5/A
Tel : (0.224) 513 96 83 GEMLİK

Gemlik Körfez
GEMLİK'İN İLK GÜNLÜK SİYASİ GAZETESİ

Ev telefonlarından aramalar 1 hafta ücretsiz

Türk Telekom bir hafta boyunca ev telefonlarından 3 bin dakika ücretsiz arama yapılabile ceğini duyurdu.
Türk Telekom, kesintisiz hizmet için yeni önlemler aldıklarını açıkladı.
Şirketten yazılı olarak geçen açıklamada, şunlar denildi:
-Mobil hatlı müşterilerimizin kullanımı için ücretsiz dakika ve internet yüklemesi

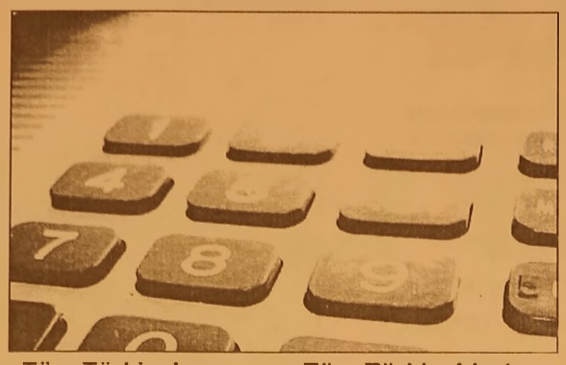

-Tüm Türkiye'ye Türk Telekom Wi-Fi noktalarında 1 hafta boyunca ücretsiz internet kullanımı

-Tüm Türkiye'de 1 hafta boyunca ankesörlü telefondan şehiriçi ve şehirlerarası aramalarda ilk 5 dakika ücretsiz konuşma
-Tüm Türkiye'de ev telefonu kullanan bireysel müşterilerimize 1 hafta boyunca şehir içi ve şehirlerarası 3 bin dakika ücretsiz konuşma
-İlave olarak 17 Temmuz Pazar günü tüm Türk Telekom ofisleri müşterilerimizin iletişim ihtiyaçlarını karşılamak üzere açık olacaktır.
CEP TELEFONLARI OPERATÖRLERİ DE ÖNLEMLER AÇIKLADI
Turkcell, darbe girişimi sırasında Türk halkının kesintisiz iletişiminin sağlanması ve hiçbir hizmetin aksamaması için gerekli tüm önlemlerin alındığını duyurdu.
Turkcell'den yapılan yazılı açıklamada, "Bu kapsamda vatandaşlarımızın acil iletişim ihtiyaçlarını karşılayıp yakınlarına ulaşabilmeleri için tüm Turkcell'lilere ücretsiz konuşma, SMS ve internet yüklemesi yapılacaktır." ifadelerine yer verildi. Turkcell, haberlere ve resmi duyurulara anında ulaşıp gelişmeleri mobil cihazlardan kesintisiz takip etmek için Turkcell TV+ uygulamasının kullanılabileceği hatırlatıldı.

Bursaray Akşamları Ücretsiz Taşıyacak

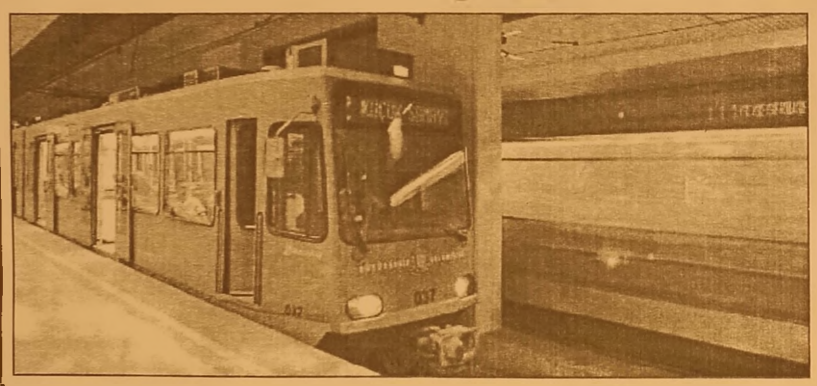

Bursa Büyükşehir Belediyesi'ne bağlı BURULAŞ'tan da açıklamasına göre 16.07.2016-18.07. 2016 tarihlerinde, 20.00 ile 02.00 saatleri arasında metro seferleri ücretsiz yapılacak.

Bursa Büyükşehir Belediye Başkanı Recep Altepe' nin twitter hesabından yaptığı açıklamanın ardından Bursa Büyükşehir Belediyesi'ne bağlı BURULAŞ'tan da açıklama geldi.

BURULAŞ'ın resmi internet sitesinden yapılan açıklamada, "16.07.2016-18.07.2016 tarihlerinde, 20.00 ile 02.00 saatleri arasında metro seferleri ücretsiz yapılacaktır" denildi.

Hepatit C ilaçları artık eczaneden satılmayacak

Hepatit C'nin ilacı artık eczanelerden satılamayacak.
SGK, ilacı bundan böyle Ankara, İstanbul ve İzmir başta olmak üzere 17 ildeki hastaneler aracılığıyla vatan daşlara sağlaya cağını duyurdu.
SGK, 1 Temmuz tarihinden itibaren Hepatit-C ilaçlarını kurumun temin edeceğini, hastaların bu ilaçlara hastaneler aracılığıyla ulaşabileceğini açıkladı. SGK'nın kararına göre, Hepatit-C ilaçları artık Adana, Ankara, Bursa, Çorum,

Diyarbakır, Elazığ, Erzurum, Gaziantep, İstanbul, İzmir, Kayseri, Kocaeli, Konya, Kütahya, Samsun, Trabzon ve Van'daki eğitim araş tırma ve üniversite hastanelerinden ihtiyaç sahiplerine verilecek. Bu karar eczacıların tepki sine neden oldu.
AMAÇ FAZLA İNDİRİM
Iternatif geri ödeme modeli (Bir komis yon marifetiyle gizlilik anlaşması yapılarak ilgili firmadan indirimler alınıyor. İlacın kamuya maliyeti, yapılan indirim gizleniyor) ile alınan bir ilaç olduğu için böyle bir yola gidiyoruz."

GEMLİK REHBERİ

GEREKLİ TELEFONLAR

İtfaiye	110
Polis İmdat	155
Jandarma İmdat	156
Jandarma K.	513 10 55
Polis Karakolu	513 18 79
Gar. Kom.	513 12 06

KAYMAKAMLIK

Kaymakamlık	513 10 51
C.Savcılığı	513 10 53
C.Savcı Yrd.	513 29 54
Emniyet Müd.	513 10 28

ULAŞIM

Pamukkale	512 00 26
DENİZ UÇAĞI	513 96 12
Pegasus Alemis Seyahat	514 93 62
METRO	513 12 12
Aydın Turizm	513 30 77
Süzer Turizm	513 10 72
Karakaroğlu Esadaş	514 46 49
Andız	514 47 71
Kamil Koç	512 01 63

HASTANELER

Devlet Hastanesi	517 34 00
Sahil Dev. Hast.	513 23 23
Mer.Sağ.Ocağı	513 10 68
Tomokay Tomografi	513 65 29
Acıbadem	260 44 44

TAKSİLER

Körfez Taksi	513 18 21
Çınar Taksi	513 24 67
Güven Taksi	513 32 40
Gemlik Taksi	513 23 24
Manastır Taksi	517 33 94

RESMİ DAİRELER

Telefon Arıza	121
UEDAŞ ARIZA	186
UEDAŞ İşletme	513 45 03
Statyum	514 00 95
Orm.Böl.Şef.	513 12 86
Milli Eğt. Md.	513 11 74
Halk Kütüphane	513 13 53
Askerlik Şb.	513 10 57
Karayolları	513 13 08
Liman Baş.	513 11 33
Mal Müd.	513 10 95
Nüfus Md.	513 37 42
Özel İd. Md.	513 15 07
Tapu Sicl. Müd.	513 14 14
Müftülük	513 13 64
Gümrük Md.	524 85 86
Ver. Dairesi Md.	513 10 92
İlçe Tarım Müd.	513 10 45
İlçe Saç. Md.	513 77 73
Halk Eğitim Müd.	513 18 46
İŞ-KUR	513 71 66

BELEDİYE

Santral	513 45 21 -23
Başkanlık	513 45 20
BUSKİ	514 57 96
İtfaiye	513 23 25
Muhasebe Md.	51 45 21-182
Yazı İşl. Md.	5 15 ..-111
Su Arıza	alnız 185

DENİZ OTOBÜSÜ

Bursa	256 77 84
Mudanya	544 30 60
Yenikapı	(212) 516 12 12
Yalova	(226) 811 13 23
İDO İmam Aslan Dinlenme Tes.	513 23 94

VAPUR - FERİBOT

Yalova	(226) 814 10 20
Topçular	(226) 363 43 19
Eskihisar	(262) 855 60 31

OTOBÜS

Şehirlerarası Otobüs Terminali	261 54 00 (18 Hat)

DAĞITICILAR

GEMDAŞ	513 29 29
Aygaz	513 12 95
Habaş	513 16 37
Mogaz	513 75 58
Ergaz	513 88 43
Milangaz	513 22 59
Habaşgaz	513 45 46
Yeni Likitgaz	513 65 00
BP Gaz	514 59 81
Bütünler Likitgaz	513 80 00
Akçagaz	514 88 70
Totalgaz	514 17 00
Akcan Petrol	513 10 79
MAR-PET	513 30 33
Tuncay Otogaz	513 16 40
Beyza Petrol	513 01 02

Gemlik Körfez
GEMLİK'İN İLK GÜNLÜK SİYASİ GAZETESİ

YEREL SÜRELİ YAYIN
YIL : 43 SAYI : 5529
FİYATI : 50 Kr. (KDV Dahil)
Sahibi : Serap GÜLER
Sorumlu Yazı İşleri Müdürü : Kadri GÜLER
İstiklal Cad. Bora Sok. No:5/A
Tel : 513 96 83 GEMLİK
korfezofset@hotmail.com
Yönetim ve Basım Yeri :
GÜLER AJANS
Matbaacılık-Yayıncılık-Reklamcılık Tesisi
Istiklal Cad. Bora Sok. No:5/A GEMLIK
(Dini bayram Günleri ve Pazar günleri yayınlanmaz)

GEMLİK SİNEMA GÜNLÜĞÜ
VENÜS SİNEMASI
buz devri 5 büyük çarpışma: 11:30-14:00-16:00-18:00-20:00...
kurtuluş günü: 11:30-14:00-16:15-18:30-20:45...
şeytanın çocukları el abyaz: 12:00-14:00-16:00-18:00-20:00...
venüs açık hava sineması: 22:00
513 33 21

YİĞİT İNŞAAT
1987

YAPI MALZEMELERİ LTD. ŞTİ.

BANYO & MUTFAK & SERAMİK & CAM MOZAİK
VİTRİFİYE & BANYO DOLAPLARI & LAMİNAT PARKE
KOMBİ & RADYATÖR & BOYA VE KABA İNŞAAT MALZEMESİ
ISI VE SU YALITIM ÜRÜNLERİ & SIHHİ TESİSAT ÜRÜNLERİ

Adliye Binası Altı Yeni Pazar Cad. No: 98
Tel : 0 224 514 31 64 Fax : 0 224 513 90 41 GEMLİK
www.yigitinsaatgemlik.com

MİLTON
DÜĞÜN SALONU

GEMLİK KÖRFEZİ'NİN DENİZLE
BİRLEŞTİĞİ MÜTHİŞ MANZARADA
YENİLENEN YÜZÜMÜZLE EN
GÜZEL ANLARINIZI
YAŞATMAK İÇİN VARIZ

Pasta - Meşrubat - Çerez
Piyanist + Dj Performans
Saten Sandalye Giydirme
Nikah Masası - Volkan gösterisi

2016 yılı
REZERVASYONLARIMIZ
BAŞLAMIŞTIR

İnternetten Canlı Yayın- Sahne - Işık gösterisi
Servis ve ekipmanlar - Sürpriz gösteriler

www.gemlikmilton.com
facebook/miltondugun
plus.google.com/miltondugun

HÜKÜMET KONAĞI KARŞISI
TEL : 513 10 71 GEMLİK

Gemlik Körfez

Kuruluş:1973

GEMLİK'İN İLK GÜNLÜK SİYASİ GAZETESİ

19 Temmuz 2016 Salı www.gemlikkorfezgazetesi.com 50 Kr.

İçişleri Bakanlığı 246 mülki idare amirini görevden uzaklaştırdı

KAYMAKAM CAHİT IŞIK GÖREVİNDEN ALINDI

İçişleri Bakanlığı tarafından görevden uzaklaştırılan 246 mülki idare amiri arasında Gemlik Kaymakamı Cahit Işık ile Harmancık ve Yenişehir Kaymakamları da bulunuyor. Kaymakam Cahit Işık, gaze temize yaptığı açıklamada, kritik günlerden geçildiğini, hiçbir olaya karışmadığını kendinden emin olduğunu belirterek, "Allah, devlet ve milleti mize zeval vermesin" dedi. Görevden alınma ile ilgili kararı Valilikçe kendisine teblig edilen Kaymakam Işık'ın yerine Orhangazi Kaymakamı Yalçın Yılmaz'ın vekalet edeceği öğrenildi. Haberi sayfa 2'de

Cahit IŞIK

Güne Bakış

Kadri GÜLER
kadri_guler@hotmail.com

DEVLETİN İÇİ BOŞALDI..

15 Temmuz askeri darbe girişiminin başarısız sonuçlanmasıyla birlikte hükümet, tüm devlet birimlerinde görevden almalar başlattı.

Bundan Gemlik Kaymakamı Cahit Işık da nasibini aldı.

Önceki gün yazdığımız haberde eski Cumhuriyet başsavcısı Zekeriya Bayazıt ve savcı Serkan Nogay da görevinden alınmıştı.

Dün, Adliye giriş kapsında karşılaştığım Cumhuriyet Başsavcımız Ömer Mete'ye hakim ve savcılardan görevden alınan var mı diye sorduğumda, Yok yanıtı aldım. Devamı 4'de

Eski İlçe Emniyet Müdürümüz komşu ilçeye müdür oldu

RAMİZ ERÇETİN ORHANGAZİ'YE ATANDI

Eski Gemlik İlçe Emniyet Müdürü Ramiz Erçetin, Orhangazi İlçe Emniyet Müdürlüğüne atandı. Erçetin, Kasım ayında Bursa İl Emniyet Müdürlüğü Özel Güvenlik Şube Müdürlüğü görevine atanmıştı. Haberi syf 4'de

ÖZEL "Yeni bir Aykent ile hedeflerinize doğru"

AYKENT

İLKÖĞRETİM OKULU ve ANASINIFI

ANA SINIFI 1,2,3. SINIFLARA HAFTADA 6 SAAT
4,5,6,7. SINIFLARA HAFTADA 8 SAAT İNGİLİZCE

Eğitim ve öğretim yılı boyunca Milli Eğitim Bakanlığı'nın uyguladığı müfredat programına göre zorunlu gördükleri kültür ve branş derslerinin yanı sıra sosyal aktivitelerimiz bulunmaktadır

SOSYAL AKTİVİTELERİMİZ:

MÜZİK — JİMNASTİK
MASA TENİSİ — TİYATRO
VOLEYBOL — BİLGİSAYAR
BASKETBOL — HALK OYUNLARI
SU SPORLARI — SATRANÇ

Deneyimli kadromuz ile çağdaş eğitim anlayışıyla sizlere en yakın özel okuluz...

Gemlik- Orhangazi yolu 2. Km Umurbey Paşabahçeler Mevkii
Tel : 513 50 84 GEMLİK www.aykentilkogretim.k12.tr

İçişleri Bakanlığı 246 mülki idare amirini görevden uzaklaştırdı

KAYMAKAM CAHİT IŞIK GÖREVİNDEN ALINDI

İçişleri Bakanlığı tarafından görevden uzaklaştırılan 246 mülki idare amiri arasında Gemlik Kaymakamı Cahit Işık ile Harmancık ve Yenişehir Kaymakamları da bulunuyor.
İçişleri Bakanlığı'nca Ankara'da 7, Afyonkarahisar'da 5, Bursa'da 3, İzmir'de 2, Adana, İstanbul ve Antalya'da ise birer vali yardımcısı görevden uzaklaştırılırken, Ankara'nın Yenimahalle ve Altındağ, Antalya'nın Serik ve Alanya, İstanbul'un Kadıköy, Bağcılar, Sancaktepe, İzmir'in Karabağlar ve Menderes, Bursa'nın Gemlik, Harmancık ve Yenişehir, Diyarbakır'ın Ergani ve Çermik kaymakamlarının da görevden alındığı öğrenildi.
İçişleri Bakanlığından yapılan açıklamada, Bakanlığın merkez ve taşra teşkilatlarında görevli toplam 8 bin 777 personelin görevden uzaklaştırıldığı belirtilmiş, görevden uzaklaştırılanlar arasında, biri il valisi, 29'u merkez valisi olmak üzere, 30 vali, 52 mülkiye müfettişi, 16 hukuk müşaviri, bir genel müdür yardımcısı ve 2 daire başkanı, 3 şube müdürü, 2 hukuk işleri müdürü, 92 vali yardımcısı, 47 kaymakam ve bir kaymakam adayı olmak üzere 246 mülki idare amiri ile 3 bin

Cahit IŞIK

21'i rütbeli 4 bin 774 polis memuru, 92'si sivil memur, 12'si bekçi olmak üzere toplam 7 bin 899 emniyet personelinin olduğu bildirilmişti.
Açıklamada, ayrıca 2 tümgeneral, 9 tuğgeneral, 61 albay, 44 yarbay, 55 binbaşı, 93 yüzbaşı, 92 üsteğmen, 42 teğmen, 171 astsubay, 44 uzman çavuş ve bir sivil memur olmak üzere 614 jandarma personeli ile bir tümamiral (Sahil Güvenlik Komutanı), 3 albay, 9 binbaşı, 2 yüzbaşı, 3 astsubay olmak üzere 18 sahil güvenlik personelinin görevden uzaklaştırıldığı da kaydedilmişti.

KAYMAKAM IŞIK KİMDİR?

Kaymakam Işık, 2012 yılının Ağustos ayında Konya Ilgın Kaymakamlığından ilçemiz Kaymakamlığına atanmıştı.
Gemlik'te 3 yıl görev yapan Kaymakam Cahit Işık, İçişleri Bakanlığı'nın 2015 yaz kararnamesi ile Edirne Vali Yardımcılığına atandı.
Cahit Işık'ın yerine ise Konya Karatay İlçe Kaymakamı Mustafa Altıntaş geldi.
Kaymakam Işık süresi dolmadığından atandığı için İdari Mahkemeye dava açmıştı. Davayı kazanan Işık, görevine 15 Kasım 2015 tarihinde geri dönerken, Kaymakam Mustafa Altıntaş Bursa Vali Yardımcılığına getirildi.
Gemlik Kaymakamlığına kimin getirileceği belli olmadı.
Görevden alınma ile ilgili kararı dün Valilikçe kendisine teblig edilen Kaymakam Işık yerine Orhangazi Kaymakamı Yalçın Yılmaz'ın vekalet edeceği öğrenildi.
Kaymakam Cahit Işık, gaze temize yaptığı açıklamada, kritik günlerden geçildiğini, hiçbir olaya karışmadığını kendinden emin olduğunu belirterek, *"Allah, devlet ve milletimize zeval vermesin"* dedi.

ÇARŞI DERESİ KOKUYOR

Geçtiğimiz günlerde BUSKİ tarafından temizlenmeye başlayan ve suları denize boşaltılan Çarşı Deresi'nin bu kez kokusu bu çevreyi rahatsız ediyor.
Gazetemizde yayınlanan haberden sonra Bursa Büyükşehir Belediyesi tarafından temizlenmeye başlanan Çarşı Deresi'nin

suyu çekilmeye başlayınca içinde yüzen binlerce balık ölmüştü.
Balıkların ölmesinden sonra suları çekilen derede kalan çamur ve pislik havanın sıcak olması nedeniyle çevreye pis kokular saçıyor.
Çevrede bulunan işyerleri ve konutlarda oturanlar kokudan şikayetçi olurken, dere çevresinden geçenler burunlarını kapatmak zorunda kalıyorlar.

Yıldız, darbe girişimini kınadı

Saadet Partisi Gemlik İlçe Başkanı Ahmet Vakkas Yıldız yaptığı yazılı açıklama ile darbe girişimine tepki gösterdi.
Açıklamada şu görüşlere yer verildi: "Saadet Partisi olarak her darbeye olduğu gibi 15 Temmuz 2016 darbe teşebbüsüne de şiddetle karşı olduğumuzu Aziz Milletimize bir kere daha arz ediyoruz.
Bu münasebetle darbe teşebbüsüne kararlılıkla karşı koyan Silahlı Kuvvetlerimize, fedakâr Emniyet Mensuplarımıza ve Milli İradeye sahip çıkmak için meydanları dolduran aziz milletimize şükranlarımızı arz eder, Şehitlerimize Cenab-ı Hak'tan rahmet, yaralı kardeşlerimize acil şifalar dileriz.
Aziz Milletimizin böyle bir musibetle bir daha karşılaşmamasını niyaz ederiz."

Bursa İl Jandarma Komutanı Adliyeye Sevk Edildi

Bursa İl Jandarma Komutanı adliyeye sevk edildi
Darbe girişimi soruşturması kapsamında Bursa'da gözaltına alınan, aralarında Bursa İl Jandarma Komutanı Albay Yurdakul Akkuş ile 12 asker ve Ağrı eski İl Emniyet Müdürü Bayram Coşkun'un da bulunduğu 13 kişi bugün geniş güvenlik önlemleri altında adliyeye çıkartıldı.
Cumhuriyet Başsavcılığı yetkilileri, başarısız darbe girişiminden sonra ilk gözaltına alınan görevli olan Bursa İl Jandarma Komutanı Albay Yurdakul Akkuş'un çantasından çıkan olası şemanın darbecilerin çözülmesinde etkili olduğunu açıkladı.

Türk Silahlı Kuvvetlerindeki bir grubun askeri darbe girişiminden hemen sonra ilk gözaltı Bursa'da yaşandı. Darbe girişimi devam ederken İl Jandarma Komutanlığı yaptığı birliğe gelen Albay Yurdakul Akkuş, kendisine verilen Sıkıyönetim Komutanı yazısını iddiaya göre yanında bulunan uzman ile Jandarma Bursa Bölge Komutanı Tümgeneral Seyfullah Salduk'a gönderdi.

TÜMGENERAL KARŞI ÇIKTI

Akkuş'tan kısa süre önce birliğe gelen ve yapılan darbe girişiminin yasa dışı olduğunu belirtip emir ve komutanın kendisinde olduğunu söyleyen Tümgeneral Salduk, yazıyı kendisine uzatan Uzman Çavuş'u dövdü. Tümgeneral Salduk daha sonra garnizonda bulunan Jandarma Özel Harekat Bölüğü'ne emir verip Albay Akkuş'u gözaltına aldırıp, Osmangazi İlçe Komutanlığı'na gönderdi. Tümgeneral Salduk daha sonra Bursa Valisi İzzettin Küçük'ü arayarak bilgi verdi. Bunun üzerine Osmangazi Jandarma'ya giden polisler İl Jandarma Komutanı Albay Yurdakul'u gözaltına aldı. Devam eden operasyon kapsamında polis,11 asker ile Ağrı eski Emniyet Müdürü Bayram Coşkun'u da yakaladı.

ÇANTADAKİ BELGE SAVCIYA VERİLDİ

Bursa'da gözaltına alınan İl Jandarma Komutanı Albay Yurdakul Akkuş'un çantasında yapılan aramalarda, olası bir darbe halinde, 81 ilde görev yapacak valilerin adları, Merkez ve Ziraat Bankası ve THY Genel Müdürleri ile darbenin şeması ele geçirildi. Bursa Cumhuriyet Başsavcılığı yetkilileri çok önemli olan bu belgenin kendilerine ulaşılmasından sonra ilgili birimlere iletildiğini belirtip şöyle dedi: "Albay yakalanacağını sanmıyordu. Olaylar bir anda gelişince çantasındaki şemayı imha edemedi. Bu da olası darbe sonrası için çok önemli bilgilerdi. Daha sonraki süreçte onun çantasından çıkan belgeden yol aldı. Önemli kişiler yakalandı. Darbeciler çökertildi." .
Gözaltına alınan Albay Akkuş, eski emniyet Müdürü ile 12 asker bugün geniş güvenlik önlemleri altında adliye sevk edildi.

Su Motorunu tamir etmek için girdiği kuyuda zehirlenerek öldü

Su motorunu tamir etmek için girdiği kuyuda zehirlenerek öldü
BURSA'da arızalanan motoru tamir etmek için 10 metre derinliğindeki kuyuya giren 61 yaşındaki İsmail Topkara, metan gazından zehirlenerek yaşamını yitirdi.
Olay, merkez Nilüfer ilçesi Çalı Mahallesi Atlas Köy yolunda bulunan bir bağevinde meydana geldi. 3 çocuk babası İsmail Topkara, dün ailesine bağevine gideceğini ve burada bulunan su kuyusunun içerisindeki motoru tamir edeceğini söyledi. Bağevine gelen Topkara, 10 metrelik su kuyusunun içerisine girdi. iddiaya göre

bir süre sonra metan gazından zehirlenen Topkara yaşamını yitirdi.
İsmail Topkara'nın cep telefonununa cevap vermemesi üzerine merak eden yakınları bağevine geldi. İsmail Topkara'yı kuyunun dibinde yatarken gören yakınları durumu sağlık ekiplerine bildirdi. Olay yerine itfaiye, Nilüfer Arama Kurtarma ve 112 ekipleri geldi. Kuyuya inen kurtarma ekipleri Topkara'nın öldüğünü belirle yerek cansız bedenini yukarı çıkarttı.
Acı haberi öğrenen Topkara'nın yakınları sinir krizi geçirerek gözyaşlarına boğuldu.
Yapılan ilk incelemelerde Topkara'nın vücudunda düşme ve yaralanma izine rastlanmadı. Metan gazından zehirlenerek öldüğü ihtimali üzerinde durulan Topkara'nın cansız bedeni, otopsi için Bursa Adli Tıp Kurumu Morgu'na kaldırıldı.

Trafo patladı, işçiler Darbeciler bombaladı sandı

Bursa'da Nilüfer Organize Sanayi Bölgesi'nde sabah saatlerinde meydana gelen trafo patlaması paniğe sebep oldu.
Bursa'da Nilüfer Organize Sanayi Bölgesi'nde sabah saatlerinde meydana gelen trafo patlaması paniğe sebep oldu. Bölgede çalışan işçiler ve sabah işe giden vatandaşlar, alev alev yanan enerji santralindeki trafoyu günce saldırı olduğunu zannetti.
Edinilen bilgiye göre, NOSAB'taki enerji santralinin trafosunda sabah erken saatlerde bilinmeyen bir sebeple patlama meydana geldi. Büyük bir gürültü ile patlayan trafo alev alev yanmaya başladı. Bölgedeki çok

sayıda fabrikaya enerji gitmeyince üretim bir müddet durdu. Gürültünün etkisiyle dışarı çıkan işçiler, santralin yandığını görünce saldırı olduğunu sandı. Yangın Ata Bulvarı'ndan görüldü. İhbar üzerine olay yerine gelen itfaiye ekipleri 1 saatlik çalışmanın ardından trafoyu söndürdü. Polis olayla ilgili soruşturma başlattı

KAŞEDE BEKLEMEK YOK
KALİTELİ KAŞELER UYGUN FİYATLARLA
1 SAATTE TESLİM EDİLİR
GÜLER AJANS
MATBAACILIK - YAYINCILIK - REKLAMCILIK

İklal Caddesi Bora Sokak No : 5/A
Tel : (0.224) 513 96 83 GEMLİK

KAYIP

GEMLİK İMAM HATİP LİSESİNDEN ALMIŞ OLDUĞUM DIPLOMAMI KAYBETTİM. HÜKÜMSÜZDÜR.
MUSTAFA KAAN ÖZBAY

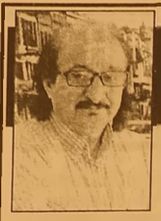

Güne Bakış

Kadri GÜLER
kadri_guler@hotmail.com

DEVLETİN İÇİ BOŞALDI...

Gemlik Adliyesi'nde görevli hakim ve savcılar badireyi ucuz atlatmıştı.

Görüştüğüm bazı görevliler Gemlik'te görev yapmış eski hakimlerden Akif Köylü, Orhan Güngör ve Erken İnal'ın da görevlerinden alındığını söylediler.

Devlet içinde bir karmaşadır gidiyor.

Bir yanda Türk Silahlı Kuvvetleri, yargı organları, maliye, emniyet teşkilatı hallaç pamuğu gibi atılı yor. Nedeni, devlet içinde örgütlendiği iddia edilen FETÖ/ Paralel Yapı örgütlenmesinin temizlenmesi.

Dünde yazdım, önceki gün de, FETÖ'cü yapı lanma 14 yıllık AKP hükümeti döneminde zirve yaptı. Ordu içinde FETÖ'cü subayları haksız terfi ettirerek general yapanlar, yurtsever subayları Ergenekon ve Balyoz davalarıyla içeri tıktıranlar, o günün başbakanı ve bugünün Cumhurbaşkanı degil miydi?

Türkiye bugünlere nasıl geldi?

Silahlı kuvvetleri bu durıma kimler getirdi?

Herhalde muhalefet partileri degil.

Hırsız suçlu da, evini kapı ve pencerelerini açık bırakıp, hırsızın içeri girmesine fırsat verenlerini hiç mi suçu yok.

14 yılda bu ülke neden bu hale getirildi.

Komşularıyla sıfır sorunu olan ülke, tüm komşularıyla sorunlu oldu.

PKK sorunu sıfıra inmişken, terör hortladı, yüz lerce polisimiz ve askerimiz şehit oldu, olmaya devam ediyorlar.

Güneydoğu illerimizde devlet otoritesi yok ol muş, şehirler eşkiyaların eline geçmişti. Buralarda devletin otoritesi yeni, yeni sağlanıyor.

Halk birbirine düşman oldu, ayrımcılık boy attı.

Bizden olanlar, olmayanlar ayrımı açıkça yapıldı ğı gibi, muktedir tarafından karşı düşüncede olanlar ve kendilerini eleştirenler devletin her türlü gazabıyla cezalandırıldı. Dış politikada ve iç politikada yaşananlar ülkeyi uçurumun kenarına getirdi.

Fakat iktidar bunu görmedi.

Erdoğan'ı dünya lideri ilan ettiler.

Neredeyse tanrılaştırdılar.

FETÖ'cülerle 17-15 Aralık 2013 e kadar iyiydiler, ama onların dışındaki her türlü cemaat ve tarikatlara devletin kapıları sonuna kadar açıldı, İmam Hatipliler ve imam hatipler devletin güzide okulları yapıldı.

Fethullahçılar Altın nesil yetiştirmek için devlette örgütlenirken. Erdoğancılar da Dindar Nesil yetiştir me sevdalarına katıldılar. Beceriksiz muhalefet yüzünden, üst üste kazandıkları seçimlerde Türkiye de demokrasiyi yücelttiklerini sandılar, ülke tek bir adamın eline bırakıldı.

Devletin genleriyle oynadılar.

Başkanlık sistemi ve Anayasada yapılacak değişikliklerle tek adam rejimini getirmek istemleri ülkeyi iyice böldü.

Cumhurbaşkanının halk tarafından seçilmesiyle fiilen çift başlı bir iktidar dönemi yaşamaya başla dık. Gölge başbakanlar, Sarayın emir kulları oldu. Seçimle göreve gelen başbakan hiç yoktan görevini bıraktı.

Buna da demokrasi dendi.

Başkanlık sisteminin getirilemeyeceğini anlayınca politikalar değişti.

FETÖ'cüleri temizlerken ölçü kaçtı.

Ne polis kaldı, ne yargı. Tam temizlik başladı. Yerlerine koyacak adam bulamadılar.

Şimdi ise ellerine tam fırsat geçti.

Salak askerler, beceremeyecekleri bir girişimle parlamenter sistemi silah zoruyla yıkmaya kalktılar. Hem de darbeler dönemi artık bitti denilen bir zamanda, darbe yapmaya kalktılar.

Bu durumu AKP'nin ve Cumhurbaşkanının elini güçlendirdi.

Şimdi fırsat bu fırsat, devleti hallaç pamuğu gibi atıp, yerlerini liyakat esasına göre her kesimden insanların görev alacağı bir sistem getirmeyecekler. Milli Eğitimde yaptıkları gibi, her yere kendi adamlarını yerleştirecekler.

Eğer bu yolu seçerler ve devleti yalnız AKP'lilerin malı gibi görürlerse, bu barış sağlanmaz.

Bu bir fırsattır. İç barışın sağlanması için iktidar kendine çeki düzen vermeli ve ülkede iç barışı başlatmalı.

Tehlike geliyorum demiyor, geliyor.

Aklın yolu birdir.

Eski İlçe Emniyet Müdürümüz komşu ilçeye müdür oldu

RAMİZ ERÇETİN ORHANGAZİ'YE ATANDI

Eski Gemlik İlçe Emniyet Müdürü Ramiz Erçetin, Orhangazi İlçe Emniyet Müdürlü güne atandı. İlçemizde uzun süre görev yapan ve İlçe Emniyet Müdürlüğüne geti rilen Ramiz Erçetin, geçtiğimiz yıl Ka sım ayında Bursa İl Emniyet Müdürlüğü Özel Güvenlik Şube Müdürlüğü görevine atanmıştı.

Erçetin yerine Niğde Emniyet Müdürlüğünde görevli Mümtaz Aycan getirilmişti ancak Aycan göreve başladıktan sonra ayrıldı, onun yerine ise İzmit'ten Cafer Gündoğdu atandı. Orhangazi İlçe Emniyet Müdürü Ramiz Erçetin, yeni görev yerini facebooktan duyurarak, "Bugün itibariyle Orhangazi İlçe Emniyet Müdürü ol dum. Allah yardım cımız olsun." yazdı. Erçetin Gemlik'teki polis lojmanla rında kalıyor.

Demokrasi nöbetine İsmail Aydın desteği

15 Temmuz Darbe Girişimine karşı tepkiler büyüyor. Gemlik'te de on binlerce vatandaş, hafta sonunu uyku suz geçirdi, demok rasiye sahip çıktı. Cumhurbaşkanı Recep Tayyip Erdo ğan ve Başbakan Binali Yıldırım'ın "Demokrasi Nöbeti" çağrısına uyan Gemlikliler meydanları doldurup taşırdı. Gemlik'teki Demokrasi Bayramı ve Demokrasi Nöbetinin merkezi ise İskele Meydanı Festival Alanı oldu. Cumartesi Gecesi Kuran-ı Kerim Tilaveti, Roman Kültürü ve Yaşatma Derneği'nin Tasav vuf Musikisi ve İlahi Konserleri ile renklenen Demok rasi Nöbeti, Pazar gecesini hafta sonuna bağlayan günde de sürdü. Ak Parti Bursa Millitvekili İsmail Ay dın, Gemlik Kayma kamı Cahit Işık, Uludağ Üniversitesi Rektörü Prof. Dr. Yusuf Ulcay, Gemlik Belediye Başka nı Refik Yılmaz, Belediye Başkan Yardımcıları Ahmet Avcı, Vedat Büyük gölcigezli ve Kadir Erol'da meydanı dolduran Gemlikliler ile birlikte

sabahladılar. Vatandaşa lokma ve çay dağıtımı yapılırken, Gemlik Belediyesi halka binlerce Türk Bayrağı hediye etti. Yılmaz, darbeye karşı dimdik duran ve demokrasiye sahip çıkan Gemliklilere teşekkür etti. Yılmaz, Demok rasi Bayram ve Coşkusunun yanı sıra, nöbetinin de devam edeceğini kaydetti. Gemlik Kaymakamı Cahit Işık'ta, darbecilere karşı dimdik duran Türk halkının tüm dünyaya önemli bir mesaj verdiğini söyledi. Merkez Camii İmam Hatibi Sabri `slan'ın Kura ilaveti ve Dualarıyla başlayan gecede, pleybek olarak mehteran, Tasavvuf, Kahra manlık marşları ve ilahiler de geceye renk kattı. Gemliklilere seslenen Ak Parti Bursa Milletvekili İsmail Aydın, Darbeye Karşı Demokrasiyi Savunanlara teşek kür etti. Haşhaşi usulü darbe girişi mi sırasında şehit olanlara dualar iste yen İsmail Aydın, Gemliklilerin *"İdam İstiyoruz"* sloganla rına da, halk ne istiyors onun yerine getirile ceği müjdesini verdi. Demokrasi yolunda savaşımın ve dik duruşun süreceğini anlatan İsmail Aydın, Türkiye'nin büyümesini de sürdüreceğini anlat tı. Darbeye karşı demokrasinin yanında yer alan ve dik duran Ana Muhalefet Partisi Genel Başkanı Kemal Kılıçdaroğlu ve MHP Genel Başkanı Devlet Bahçeli'ye de teşekkür eden İsmail Aydın, Türkiye'de darbeler döneminin sona erdiğini sözlerine ekledi. Uludağ Üniver sitesi Rektörü Prof. Dr. Yusuf Ulcay'da demokrasinin erdemlerine vurgu yaparak, büyüyen ve gelişen Türki ye'de rejimin kesintiye uğrama masının mutlulu ğunu yaşadıklarını dile getirdi. Festival alanına kurulan dev televizyon ekranından son gelişmeleri takip eden Gemlikliler, Türk Bayrakları ile birlikte sabaha kadar demokrasi nöbetini devam ettirdiler.

BİL
BİL SCHOOLS
BİL
1995
OKULLARI

BİL OKULLARI

"Köklü bir geçmişten, Aydınlık geleceğe..."

"BİL"inçli velinin tercihi

DÜNYA İNOVASYON OKULU **ORHANGAZİ'DE** AÇILIYOR!

ANAOKULU • İLKOKUL • ORTAOKUL

bilorhangazi

www.bilokullari.com.tr | 444 5 245

0 224 573 23 24

İSTANBUL AYDIN ÜNİVERSİTESİ

Operasyonlar Maliye Bakanlığı'na da sıçradı

15 Temmuz akşamı yapılan darbe girişimi sonrası soruşturma ve operasyonlar sürüyor Ülke genelinde çeşitli makam ve kademedeki binlerce şahıs hakkında, tespit, açığa alınma, gözaltı, sorgulama ve tutuklama süreçleri devam ediyor.
Başbakan Yıldırım Bakanlar Kurulu toplantısı sonrası konuştu. Yıldırım darbe girişiminin başarısızlıkla sonuçlandığını belirtirken muhalefet partilerine destekleri için teşekkür etti. Yıldırım darbe girişiminde bulunanların TSK'yı temsil etmediğini söyledi.

Yıldırım "Her ne kadar bu darbe girişimi TSK bünyesinde başlatılmış olsa da bunu yapmaya kalkışanların TSK'nın vatanını, milletini, bayrağını seven subay, astsubay ve mensuplarıyla zerre kadar alakası yoktur. Bunlar asker elbisesi içine girmiş eli kanlı canilerdir, terör örgütünün mensuplarıdır.
Bu işe kalkışanlar şunu bilmelidir ki; dökülen her damla kanın hesabını öyle bir çetin soracağız ki bunu görecekler. Eğer bu hesapları görmezsek bize, bu dünyada da öbür dünyada da rahatlık

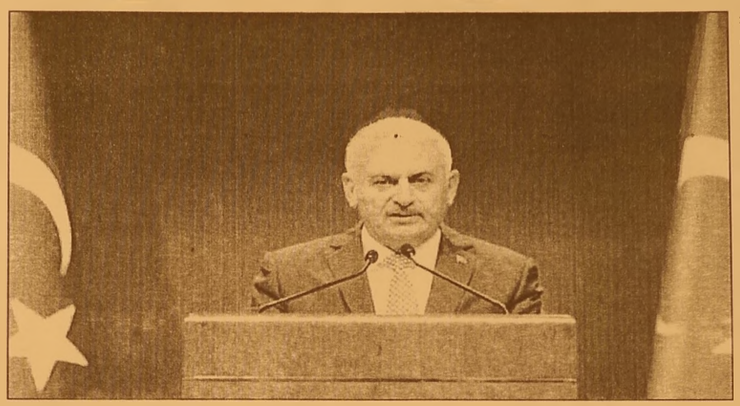

yok. Bu, bizim milletimize karşı en ulvi görevimizdir" diye konuştu.

MERKEZ BANKASI İŞİNİN BAŞINDA

Finans sisteminin sorunsuz çalıştığını belirten Yıldırım "Merkez Bankası da işinin başında, tedbir almak için hazır" yorumunu yaptı. Yıldırım konuya dair şu değerlendirmeyi yaptı; "Bugün itibarıyla finansal sistemimiz tıkır tıkır çalışıyor. Bankalarımız, borsamız çalışıyor. Merkez Bankası işin başında, ihtiyaç olunca gereken her türlü tedbiri almak için hazır bekliyor. Bugün ekonomik göstergelerdeki yaşanan değişim, Türkiye'nin normal günlerdeki değişiminden farklı değil. Değişim normal sınırlarda seyrediyor. Bu da şu demektir, bu darbe demokrasinin, milli iradenin temsilcisi siyasi otorite tarafından bastırılmış, hayat normale dönmüştür, piyasanın verdiği mesaj budur."

OPERASYON MALİYE BAKANLIĞI'NA DA SIÇRADI

Başbakan Binali, Yıldırım, yargı ve İçişler Bakanlığı'nın ardından Maliye Bakanlığı'da da operasyonların başladığını açıkladı. Yıldırım, bin 500 civarında Maliye Bakanlığı çalışanının da darbe girişimine karıştığını duyurdu.

43 YILLIK TECRÜBEMİZLE HİZMETİNİZDEYİZ

TÜRKİYE'NİN EN UYGUN VE KALİTELİ DAVETİYELERİ EN UYGUN FİYATLARLA...

DAVETİYE BİZİM İŞİMİZ...

EN GÜZEL GÜNLERİNİZ İÇİN ÖZEL TASARIMLAR...

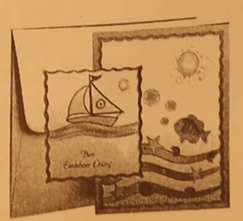

gülen ajans

MATBAACILIK - REKLAMCILIK - ORGANİZASYON VE TANITIM

İstiklal Cad. Bora Sok. No:5/A GEMLİK

Tel : 0 224 513 96 83

- FATURA
- SEVK İRSALİYESİ
- TAŞIMA İRSALİYESİ
- KARTVİZİT & KAŞE
- HEDİYELİK EŞYA
- KATALOG
- CİLT İŞLERİ
- DAVETİYE
- DÜĞÜN & NİŞAN
- SÜNNET AÇILIŞ
- ORGANİZASYON
- PLAKET & KUPA
- DERGİ, KİTAP
- BALON

Bursa Emniyeti hakim ve savcıların peşinde

Bursa'da hakkında yakalama kararı çıkarılan 57 hakim ve savcıdan 45'i gözaltına alındı. FETÖ'nün darbe girişiminin ardından hakkında yakalama kararı çıkarılan 57 hakim ve savcıdan 45'i yakalandı. Bursa Cumhuriyet Başsavcılığınca, Hakimler ve Savcılar Yüksek Kurulunun (HSYK) talimatı üzerine hakkında yakalama kararı bulunan hakim ve savcıların gözaltına alınması için çalışma başlatıldı. İl Cumhuriyet Başsavcılığın Bursa Emniyet Müdürlüğüne talimatı üzerine harekete geçen Terörle Mücadele Şube Müdürlüğü ekipleri, 45 hakim ve savcıyı 15 Temmuz'dan bu yana ikametgahlarında gözaltına aldı. Ayrıca ekipler, zanlıların ev ve adliyedeki odalarında arama yaptı. Yargı mensubu 12 kişiyi arama çalışmaları ise sürdürülüyor.

Kamu Kurumlarında İzinler İptal

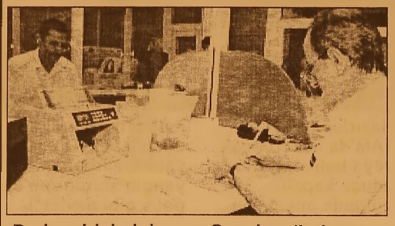

Darbe girişiminin ardından tüm kamu çalışanlarının izinleri ikinci bir emre kadar iptal edildi. Ayrıca yurt dışı yasağı da getirildi.
Darbe soruşturması sebebiyle kamu görevlilerinin izinleri iptal edildi.
RESMİ GAZETEDE YAYIMLANDI
Resmi Gazete'nin mükerrer sayısında yayımlanan Başbakanlık Genelgesi'nde, "Tüm kamu çalışanlarının ikinci bir emre kadar yıllık izinleri kaldırılmıştır. Söz konusu kamu çalışanlarından halen izinde bulunanlar, en kısa sürede görevleri başına döneceklerdir." ifadesine yer verildi.
Ayrıca kamu görevlilerinin yurt dışına çıkışları da şimdilik durduruldu.

Rekor Kıran Altın Düşüşte

Hatayı 123,15 lira dan kapatan gram altın, darbe girişiminin ardından tüm zamanlarının en yüksek seviyesi olan 131,2 liraya kadar çıktı
Cuma günü yurt içi piyasaların kapanışında 123,15 liradan işlem gören gram altın, darbe girişiminin ardından dolar kurundaki hızlı yükselişinin etkisiyle tüm zamanların en yüksek seviyesi olan 131,2 liraya kadar çıktı.
ALTININ ŞU ANDAKİ FİYATI
Altının gram fiyatı, Türkiye Cumhuriyet Merkez Bankası (TCMB) ve ekonomi yönetiminin piyasalara güven veren açıklamaları ile düşüşe geçerek yüzde 3,8 azalışla 124,9 liraya kadar geriledi ve saat 10.00 itibarıyla 125,1 lira seviyesinde dengelendi.

DEMOKRASİMİZ KAZANDI

Kimden ve nereden gelirse gelsin her türlü darbelere ve darbe girişimlerine karşıyız. Türk Silahlı Kuvvetleri içerisinde bulunan kendilerini "Yurta Sulh Konseyi" olarak adlandıran bir grup cunta tarafından gerçekleştirilen askeri darbe girişimi sonrasında 208 şehit verdik. Darbeler, ülkemizden, demokrasimizden,insanlarımızdan, zenginliklerimizden çok şey alıp götürmüştür. Ülkemizin demokrasi kültürünün gelişmemesinde ve insani kaynakların doğru kullanılmamasında darbelerin rolü büyüktür. Ülke demokrasimiz için bu uzun gece atlatılmıştır. Siyasi iktidara , tüm siyasi partilere ve yurttaşlarımıza düşen sağduyu içinde hareket ederek , demokrasiye ve hukuk devletine sahip çıkmaktır.Yapılan bu hain kalkışma, darbe girişimine kesin ve net çizgilerle karşı olmakla birlikte siyasi iktidarın toplumsal huzur ve barış ortamının sağlanmasında, ifade ve basın özgürlüğünün işletilmesinde, demokrasi standartlarının yükseltilmesinde, farklılıklara tahammül ve hoşgörüde görev ve sorumlulukları daha da artmış, hukuka bağlı kalarak yönetim sergilemek zorunluluğu daha da belirgin olarak ortaya çıkmıştır. Gemlik'te Halkımız en önemli sınavını vermiş, darbeye ve darbecilere en önemli tepkiyi göstermiştir. Aynı zamanda birlik olursak, neler yapabileceğimizi de yedi cihana yeniden göstermiş olduk. Şehitlerimize Allah'tan rahmet, ailelerine ve milletimize başsağlığı diliyoruz. Yaralıların da şifaya kavuşması için dua ediyoruz.

Refik Yılmaz
Gemlik Belediye Başkanı

Marmara Bölgesi'nde Uçuş Yasağı 22 Temmuz'a Kadar Uzatıldı

NOTAM olarak adlandırılan havacılara bilgi notunda, görerek uçan sivil helikopter ile uçakların uçuşları durduruldu İstanbul, Tekirdağ, Yalova ve Bursa'yı kapsayan ve önceki gün ilan edilen uçuş yasağı, 22 Temmuz Cuma gününe kadar uzatıldı. NOTAM olarak adlandırılan havacılara bilgi notunda, görerek uçan sivil helikopter ile uçakların uçuşları durduruldu.
Bu yasak, aletli uçuş kurallarına göre uçan yolcu havayolları ve diğer uçakları ise kapsamıyor.

ASKERİ HAVA ARAÇLARI ÖN MÜSAADE İLE UÇACAK

Hazırlanan NOTAM'da askeri uçak veya helikopterler, uçuşa kapalı bölgede ancak 'ön müsaade' alarak uçabilecek. Bu yasak, ambulans, yangın söndürme ve polis gibi devlet hava araçlarını ise kapsamıyor.

DRONE'LARA YASAK

Sivil Havacılık Genel Müdürlüğü (SHGM), yaptığı açıklamada İstanbul Hava Sahası üzerinde drone olarak da bilinen insansız hava araçlarının (İHA) uçuşunun yasaklandığını duyurmuştu. Bugün sosyal medya üzerinden açıklama yapan SHGM, "Bu süre zarfında yasak olmayan yerlerde dahi İHA kullanılmamasını şiddetli şekilde tavsiye ediyoruz" diye açıklama yaparak duyarlı olunmasını istedi

KİRALIK DAİRE
KÜÇÜK KUMLA'DA
ÖZ YAPIKURANLAR
SİTESİNDE HAVUZLU
EŞYALI KİRALIK DAİRE
0 535 378 18 00

KAYNAKÇI ARANIYOR
Gemlik'te faaliyet gösteren
%100 Hollanda sermayeli
makina imalatı yapan fabrikamız
için aşağıdaki
niteliklere sahip personellere
ihtiyacımız vardır;
Meslek Liselerinin metal işleri
bölümünden mezun,
Gazaltı, argon, elektrik ark veya
tozaltı kaynak makinasını
aktif olarak kullanabilen
Tercihen kaynakçı sertifikası olan
Teknik resim okuyabilen
22 - 45 yaş arasında, Askerliğini
yapmış, tercihen evli,
Kaynakçılar aramaktayız.
MAVITEC
0 224 514 04 00

gemport
Gemlik Liman ve Depolama İşletmeleri A.Ş.

GEMPORT 35 Terminal Traktör Operatörü istihdam edecek!

Türkiye'nin ilk özel limanı Gemport, yeni limanı için aldığı 16 yeni Terminal Traktörü için 35 Terminal Traktör Operatörü istihdam edecek.

İstihdam için Gemlik'te ikamet eden adaylar öncelikli olarak değerlendirilecek olup, değerlendirme aşağıda belirtilen kriterlere göre yapılacaktır.

- En az lise mezunu (Tercihen Makine, Motor, Mekatronik, Elektrik- Elektronik, İş Makinaları bölümleri),
- 35 yaşını aşmamış,
- Terminal Traktör İş Makinası kullanma sertifikasına sahip,
- Tercihen Terminal Traktör Operatörü olarak minimum 1 yıl deneyimli,
- Tercihen ağır vasıta veya iş makinası kullanmış olmak,
- Ekip çalışmasına yatkın, hızlı öğrenebilen, problemleri analiz edebilen, sorumluluk sahibi,
- Bursa ve/veya Gemlik'te ikamet eden/edebilecek,
- Vardiyalı çalışabilecek,
- Erkek adaylar için askerlik ile ilişiği bulunmayan.

İlgilenen adayların özgeçmişlerini hr@gemport.com.tr adresine iletmeleri rica olunur.

ELEMANLAR ARANIYOR
FABRİKAMIZDA ÇALIŞACAK
BAY - BAYAN VASIFSIZ
ELEMANLAR ARANIYOR
VERONA MERMER
TEL : 514 20 21

KAŞEDE BEKLEMEK YOK
KALİTELİ KAŞELER UYGUN FİYATLARLA
0 SAATTE TESLİM EDİLİR
GÜLER AJANS
MATBAACILIK - YAYINCILIK - REKLAMCILIK

İstiklal Caddesi Bora Sokak No : 5/A
Tel : (0.224) 513 96 83 GEMLİK

Gayrimenkul alım satımda yeni dönem yolda!

Tapuda düşük harç ödeme sorununu bitirecek adım atılıyor. Gayrimenkul alım satımı sırasında ortaya çıkan abartı fiyatlara yeni düzenlemeler geliyor. Yeni dönemde 200 bin liralık bir ev, düşük harç ödenmesi için 80 bin lira gösterilemeyecek.

Maliye Bakanlığı ile Çevre ve Şehircilik Bakanlığı, gayrimenkul alım satımlarında tartışma konusu olan değerleme sorununu çözüme kavuşturuyor. Buna göre her şehrin ve ilçenin konut değerleri yeniden belirlenecek.

Belediyelerdeki rayiç bedel yerine güncel verilerin yer aldığı konut ve arsa değerleri sisteme girilecek.

Değerleme haritasının tam olarak devreye alınmasıyla birlikte tapudaki harç oranlarının da düşürülmesi konusunun gündeme gelmesi bekleniyor. Maliye Bakanlığı'nın uzun süredir gündemde olan çalışmayı yeniden ele aldığı belirtiliyor. Üst düzey bir Bakanlık yetkilisi, gayrimenkul değerinin uluslararası kriterlere göre belirlenebileceğini söyledi.

Değerlemede, hastane, okul, metro, alışveriş merkezi gibi yerlere uzaklık göz önünde bulundurulacak. Evin ana cadde üzerinde olup olmadığı, kat izni ve ilave imar hakkı gibi tüm verilerde gayrimenkulün değeri belirlenirken göz önünde bulundurulacak.

AB'DE UYGULANIYOR

Yeni dönemde 200 bin liralık bir evin düşük harç ödenmesi için tapuda 80 bin lira olarak gösterilmesinin önüne geçilecek. Yine 100 bin liralık bir evin değeri konut kredisini daha fazla almak için 150 bin lira olarak da gösterilemeyecek. Ortaya konulacak değerler sayesinde hem bakanlık hem de vatandaşın müteahhitlerle yaptığı pazarlıkta da elinin güçleneceği belirtiliyor. Maliye'nin yanı sıra çalışmalarda Tapu ve Kadastro Genel Müdürlüğü, Sermaye Piyasası Kurulu (SPK) ile belediyelerde aktif olarak rol alacak. Geçmişte Dünya Bankası ile bu kapsamda bir çalışma yapılmıştı. Çalışma kapsamında ev ve arazinin alım satımının 50 parametreli bir değerleme sistemine göre yapılması üzerinde durulmuştu. Gayrimenkul değerlerine belirli bir standart getirmesine yönelik üzerinde çalışılan sistem Avrupa'nın farklı ülkelerinde de uygulanıyor. Türkiye'de 8 yıl önce gündeme gelmesine rağmen sonrasında fazlaca adım atılmamıştı. Tapu Kadastro Genel Müdürlüğü ile Dünya Bankası arasında 13 Ağustos 2008'de konuyla ilgili protokol imzalanmıştı. Projenin amaçları arasında mülkiyet verilerinin yanında mekansal bilgilerin ve değer verilerinin uluslararası standartlarda tutulmasının sağlanması da yer alıyor.

Yeşil ve gri pasaportlara sıkı takip

Türkiye'de yaşanan darbe kalkışmasının başarısız olmasının ardından, darbecilerin kaçmaması için sınır kapılarında özel masalar oluşturuldu.

Darbeci askerlerin yutdışına kaçmamasının için sınır kapıların da oluşturulan masalarda yeşil, gri ve KKTC'ye kimliğiy le uçacak yolcuların pasaportları incelemeden geçiyor.

Kaçmaya teşebbüs edecek olan darbecileri engellemek için yeşil, gri ve

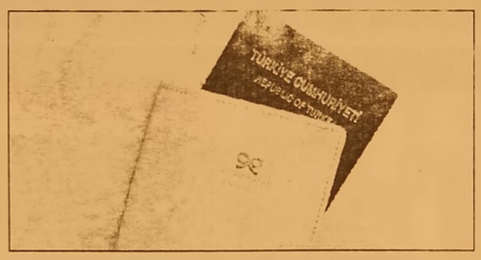

KKTC'ye kimliğiyle uçacak yolcuların pasaportları incelemeden geçiyor. Darbecilerin yurtdışına kaçmaması için akşam saatlerinde başlayan uygulama nedeniyle yurtdışına çıkmak isteyen Türk vatandaşları, sistemin henüz tam oturmadığı için sıkıntılar yaşıyor. Bazı yolcular uçaklarını kaçırdığını ve saatlerdir burada beklediklerini söyledi.

Akaryakıtta sorun yok

PÜİS Genel Başkanı Okumuş, darbe girişimi sürecinde akaryakıt ikmalinde bir sorun olmadığını, aksi durumda yaptırım uygulana cağını belirtti.

Petrol Ürünleri İşverenler Sendikası (PÜİS) Genel Başkanı İmran Okumuş, FETÖ'nün darbe girişimi başladığı ilk anlarda üyelerine talimat verdiklerini aktardı. Okumuş, "Yakıt almak için gelen vatandaşlarımıza, emniyet güçlerine kesintisiz yakıt

verilmesi, hiçbir şekilde yakıt ikmalinin aksatılmaması gerektiği ve hiçbir istasyonun kapatılmaması talimatını verdim. Zaten aksi tutum sergileyen bayiler üyemiz olamaz." diye konuştu.

GEMLİK REHBERİ

GEREKLİ TELEFONLAR

İtfaiye	110
Polis İmdat	155
Jandarma İmdat	156
Jandarma K.	513 10 55
Polis Karakolu	513 18 79
Gar. Kom.	513 12 06

KAYMAKAMLIK

Kaymakamlık	513 10 51
C.Savcılığı	513 10 53
C.Savcı Yrd.	513 29 54
Emniyet Müd.	513 10 28

ULAŞIM

Pamukkale	512 00 26
DENİZ UÇAĞI	513 86 13
Pegasus Akmia Seyahat	514 93 92
METRO	513 12 12
Aydın Turizm	513 20 77
Bozer Turizm	512 10 72
Kenberoğlu-Esadaş	514 46 46
Amitur	514 47 71
Kemil Koç	512 01 63

HASTANELER

Devlet Hastanesi	517 34 00
Sahil Dev. Hast.	513 23 29
Mer.Sağ.Ocağı	513 10 68
Tomokay Tomografi	513 65 29
Acıbadem	280 44 44

TAKSİLER

Körfez Taksi	513 18 21
Çınar Taksi	513 24 67
Güven Taksi	513 32 40
Gemlik Taksi	513 23 24
Manastır Taksi	517 33 94

RESMİ DAİRELER

Telefon Arıza	121
UEDAŞ ARIZA	186
UEDAŞ İşletme	513 45 03
Statyum	514 00 95
Orm.Böl.Şef.	513 12 86
Milli Eğt. Md.	513 11 74
Halk Kütüphane	513 13 53
Askerlik Şb.	513 10 57
Karayolları	513 13 08
Liman Baş.	513 11 33
Mal Müd.	513 10 95
Nüfus Md.	513 37 42
Özel İd. Md.	513 15 07
Tapu Sicl. Müd.	513 14 14
Müftülük	513 13 64
Gümrük Md.	524 85 86
Ver. Dairesi Md.	513 10 92
İlçe Tarım Müd.	513 10 45
İlçe Seç. Md.	513 77 73
Halk Eğitim Müd.	513 18 46
İŞ-KUR	513 71 66

BELEDİYE

Santral	513 45 21 -23
Başkanlık	513 45 20
BUSKİ	514 57 96
İtfaiye	513 23 25
Muhasebe Md.	513 45 21-182
Yazı İşl. Md.	3 45 21-111
Su Arıza	Yalnız 185

DENİZ OTOBÜSÜ

Bursa	256 77 84
Mudanya	544 30 60
Yenikapı	(212) 516 12 12
Yalova	(226) 811 13 23
İDO İmam Aslan Dinlenme Tes.	513 23 94

VAPUR - FERİBOT

Yalova	(226) 814 10 20
Topçular	(226) 363 43 19
Eskihisar	(262) 655 60 31

OTOBÜS

Şehirlerarası Otobüs Terminali	261 54 00 (18 Hat)

DAĞITICILAR

GEMDAŞ	513 29 29
Aygaz	513 12 95
Habaş	513 16 37
Mogaz	513 75 58
Ergaz	513 88 43
Milangaz	513 22 59
Habaşgaz	513 45 46
Yeni Likitgaz	513 65 00
BP Gaz	514 59 81
Bütünler Likitgaz	513 80 00
Akçagaz	514 88 70
Totalgaz	514 17 00
Akcan Petrol	513 10 79
MAR-PET	513 30 33
Tuncay Otogaz	513 16 45
Beyza Petrol	513 01 03

Gemlik Körfez

GEMLİK'İN İLK GÜNLÜK SİYASİ GAZETESİ

YEREL SÜRELİ YAYIN
YIL : 43 SAYI : 5530
FİYATI : 50 Kr. (KDV Dahil)
Sahibi : Serap GÜLER
Sorumlu Yazı İşleri Müdürü : Kadri GÜLER
İstiklal Cad. Bora Sok. No:5/A
Tel : 513 96 83 GEMLİK
korfezofset@hotmail.com
Yönetim ve Basım Yeri :
GÜLER AJANS
Matbaacılık-Yayıncılık-Reklamcılık Tesisi
İstiklal Cad. Bora Sok. No:5/A GEMLİK
(Dini bayram Günleri ve Pazar günleri yayınlanmaz)

GEMLİK SİNEMA GÜNLÜĞÜ

VENÜS SİNEMASI

buz devri 5 büyük çarpışma: 11:30-14:00-16:00-18:00-20:00...
kurtuluş günü: 11:30-14:00-16:15-18:30-20:45...
şeytanın çocukları el abyaz: 12:00-14:00-16:00-18:00-20:00...
venüs açık hava sineması: 22:00

513 33 21

YİĞİT İNŞAAT
1987
YAPI MALZEMELERİ LTD. ŞTİ.
BANYO & MUTFAK & SERAMİK & CAM MOZAİK
VİTRİFİYE & BANYO DOLAPLARI & LAMİNAT PARKE
KOMBİ & RADYATÖR & BOYA VE KABA İNŞAAT MALZEMESİ
ISI VE SU YALITIM ÜRÜNLERİ & SIHHİ TESİSAT ÜRÜNLERİ

Adliye Binası Altı Yeni Pazar Cad. No: 98
Tel : 0 224 514 31 64 Fax : 0 224 513 90 41 GEMLİK
www.yigitinsaatgemlik.com

MİLTON
DÜĞÜN SALONU

GEMLİK KÖRFEZİ'NİN DENİZLE
BİRLEŞTİĞİ MÜTHİŞ MANZARADA
YENİLENEN YÜZÜMÜZLE EN
GÜZEL ANLARINIZI
YAŞATMAK İÇİN VARIZ

Pasta - Meşrubat - Çerez
Piyanist + Dj Performans
Saten Sandalye Giydirme
Nikah Masası - Volkan gösterisi

2016 yılı
REZERVASYONLARIMIZ
BAŞLAMIŞTIR

İnternetten Canlı Yayın - Sahne - Işık gösterisi
Servis ve ekipmanlar - Sürpriz gösteriler
www.gemlikmilton.com
facebook/miltondugun
plus.google.com/miltondugun

HÜKÜMET KONAĞI KARŞISI
TEL : 513 10 71 GEMLİK

Gemlik Körfez

Kuruluş:1973

GEMLİK'İN İLK GÜNLÜK SİYASİ GAZETESİ

20 Temmuz 2016 Çarşamba www.gemlikkorfezgazetesi.com 50 Kr.

81 il ve 160 ilçedeki oda ve borsa başkanları ve yönetim kurulları ile eş zamanlı olarak ortak bildiri okundu.

"DEMOKRASİ VAZGEÇİLMEZİMİZ, MİLLİ İRADE GÜCÜMÜZDÜR"

Güne Bakış

Kadri GÜLER
kadri_guler@hotmail.com

BİR MUSİBET BİN NASİHATTAN İYİDİR

15 Temmuz darbe girişiminin etkisinden çıkılmış değil.

Her gün yeni olaylar ve girişimin detayları ortaya bir bir çıkıyor.

İlginç bilgilerde basına sızıyor.

Örneğin, donanmaya ait 14 geminin kayıp olduğu haberi.

Bu konuda dün basına yansıyan haberlere göre Nato ile Yunanistan ve Rusya'dan yapılan açıklamalarda gemilerin limanlarına girmediği açıklaması geldi. Devamı sayfa 4'de

Gemlik Ticaret Borsası

Türkiye Odalar ve Borsalar Birliği ile 81 il ve 160 ilçedeki oda ve borsa başkanları dün aynı basın bildirisini eş zamanlı olarak okudular. Gemlik Ticaret Borsası'nda yönetim kurulu üyeleri Başkan Özden Çakır, Başkan yardımcısı Mehmet Taşar, üyeler Ertan Toksabay, Erkan Sarışen, Burhan Atalay ve meclis başkanı Mustafa Doğan, TOBB'un hazırladığı basın bildirisini okurken, Gemlik Ticaret ve Sanayi Odası'nda da oda başkanı Kemal Akıt, yönetim kurulu üyeleri ve Meclis Başkanı Paşa Ağdemir ile aynı bildiriyi okudular. Syf 7'de

Eski Gemlik Kaymakamı Bilal Çelik de görevinden alındı

Bilal Çelik

15 Temmuz darbe girişimi ardından, devlet içine sızdığı iddia edilen FETÖ/Paralel Yapı mensubu oldukları gerekçesiyle kamu görev lileri arasında görevden almalar hızla devam ederken, eski Gemlik Kaymakamı Bursa İl Özel İdaresi Genel Sekreteri ve Vali Yardımcısı Bilal Çelik, Antalya Vali Yardımcılığı görevinden önceki gün İçişleri Bakanlığı emriyle görevinden açığa alındı. Haberi sayfa 2'de

ÖZEL "Yeni bir Aykent ile hedeflerinize doğru"

AYKENT

İLKÖĞRETİM OKULU ve ANASINIFI

Eğitim ve öğretim yılı boyunca Milli Eğitim Bakanlığı'nın uyguladığı müfredat programına göre zorunlu gördükleri kültür ve branş derslerinin yanı sıra sosyal aktivitelerimiz bulunmaktadır

ANA SINIFI 1,2,3. SINIFLARA HAFTADA 6 SAAT
4,5,6,7. SINIFLARA HAFTADA 8 SAAT İNGİLİZCE

SOSYAL AKTİVİTELERİMİZ:

MÜZİK	JİMNASTİK
MASA TENİSİ	TİYATRO
VOLEYBOL	BİLGİSAYAR
BASKETBOL	HALK OYUNLARI
SU SPORLARI	SATRANÇ

Deneyimli kadromuz ile çağdaş eğitim anlayışıyla sizlere en yakın özel okuluz...

Gemlik- Orhangazi yolu 2. Km Umurbey Paşabahçeler Mevkii
Tel : 513 50 84 GEMLİK www.aykentilkogretim.k12.tr

Eski Gemlik Kaymakamı Bilal Çelik de görevinden alındı

15 Temmuz darbe girişimi ardından, devlet içine sızdığı iddia edilen FETÖ/Paralel Yapı mensubu oldukları gerekçesiyle kamu görevlileri arasında görevden almalar hızla devam ederken, eski Gemlik Kaymakamı Bursa İl Özel İdaresi Genel Sekreteri ve Vali Yardımcısı Bilal Çelik, Antalya Vali Yardımcılığı görevinden önceki gün İçişleri Bakanlığı emriyle görevinden açığa alındı. Daha önce de Gemlik Kaymakamı Cahit Işık, eski Gemlik Cumhuriyet Başsavcısı Zekeriya Bayazıt ve savcı Serkan Nogay görevlerinden alınmıştı.
AKP hükümetine karşı bir kısım askerlerce girişilen FETÖ'cü darbe girişimin başarısızlıkla sonuçlanmasından sonra, hükümet, devlet içine sızdığı gerekçesiyle yargı mensupları, vali, vali yardımcısı, kaymakam, TSK mensupları, kamu görevlileri arasında geniş görevden almalar başladı.
Başbakanlık kamu personelinin yurt dışına çıkışlarını yasaklarken, Başbakanlığın kayıtlarıyla bütün kamu çalışanlarının yıllık izne çıkışları yasaklandı, izinde olanlar görevlerine çağrıldı. Görevden almalar hızla sürdürülüyor. Başbakanlık bünyesinde 257 kişi görevden uzaklaştırılırken, İçişleri ve Maliye Bakanlıklarında da operasyon vardı.
İçişleri Bakanlığı bünyesindeki 8 bin 777 personel görevden uzaklaştırıldı. Görevden

Bilal Çelik

uzaklaştırılanların 7 bin 899'unun emniyet personeli olduğu öğrenildi. Görevden uzaklaştırılanlar arasında 1'i il valisi, 29'u merkez valisi olmak üzere 30 vali, 52 mülkiye müfettişi, 16 hukuk müşaviri, 246 mülki idare amiri, 1 genel müdür yardımcısı ve 2 daire başkanı da bulunuyor.
614 jandarma personeli de görevden alındı.

EN BÜYÜK DALGA MİLLÎ EĞİTİM BAKANLIĞI'NDA

Milli Eğitim Bakanlığı: "Bakanlığımız merkez ve taşra teşkilatında görev yapan FETÖ ile irtibatlı kamu personeline yönelik olarak kapsamlı bir çalışma yürütülmektedir. Bugün itibarıyla, Bakanlığımızın merkez ve taşra teşkilatında görev yapan 15 bin 200 kamu personeli açığa alınmış, bu kişiler hakkında soruşturma başlatılmıştır."

DEKANLARIN İSTİFASI İSTENDİ

Yükseköğretim Kurulu (YÖK), bütün devlet ve vakıf üniversitelerinin dekanlarının istifasını istediğini açıkladı. Buna göre, 1577 dekanın istifası istendi, bunların 1176'sı devlet, 401'i ise vakıf üniversitelerinde görev yapıyor.
Bakanlar Kurulu toplantısı sonrasında Başbakan Binali Yıldırım da Maliye Bakanlığı'nda 1500'den fazla çalışanın açığa alındığını belirtti.

EPDK'DA 25 KİŞİ GÖREVDEN UZAKLAŞTIRILDI

Enerji Piyasası Düzenleme Kurumu bünyesinde görev yapan ve paralel devlet yapılanması /FETÖ ile bağlantısı olduğu tespit edilen 25 personel görevinden uzaklaştırıldı.
Grup başkanı ve enerji uzmanı düzeyin de isimlerin de bulunduğu 25 personel hakkında soruşturma başlatıldı.
Diyanet İşleri Başkanlığının merkez, taşra ve yurt dışı teşkilatında her kademede görev yapan personelden, aralarında 3 il müftüsü, 1 daire başkanı, 1 Başkanlık müşavirinin de bulunduğu 492 kişi, darbe girişiminde bulunan FETÖ/PDY ile ilişkili oldukları gerekçesiyle görevlerinden uzaklaştırıldı

MİT'TE OPERASYON

Milli İstihbarat Teşkilatı'nda (MİT) pasif görevde bulunan yaklaşık 100 personel görevden alındı.

KUZEY PLANLARI ASKIDAN BUGÜN İNİYOR

Gemlik Belediyesi tarafından hazırlatılan 1/1000 ölçekli 18 uygulama imar planlarının bugün askı süresi sona eriyor.
Küçük Kumla sınırından, Muammer Ağım Devlet Hastanesi'nin üzerlerine kadar yaklaşık 600 hektarlık alanı kapsayacak olan Kuzey İmar Planları, 1/5000 ölçekli planların esaslarına göre İmar Kanunun 18.maddesine göre uygulama planları tamamlanarak Ramazan Bayramı öncesi Belediye İmar Müdürlüğü giriş kapısında askıya çıkarılmıştı.
Bir aylık askı süresi dolan Kuzey Planlarına itirazlarda belediye İmar ve Plan Müdürlüğüne yapıldı.
Planlara itirazlar 15 gün içinde Belediye Encümeni tarafından değerlendirilecek ve kesinleşecek.

ÇARŞI DERESİ TEMİZLENİYOR

Geçtiğimiz günlerde akar suyu olmadığı için yoğun tutan ve pis kokan Çarşı Deresi'nin BUSKİ tarafından suların boşaltılması sonucu dere içindeki balıklar ölürken, dipteki çamurların kokusu çevreye rahatsızlık verince, temizlik işlemlerine başlatıldı.
Gemlik Belediyesi Temizlik İşleri Müdürlüğü ekipleri dün sabah dere içine indirdikleri bir greyder ile, derenin Merkez Solakşubaşı Camii önündene temizlenmesi başladı. Ancak, temizlik sırasında da pis kokular daha çok yayıldı.

Gemlik Körfez
GEMLİK'İN İLK GÜNLÜK SİYASİ GAZETESİ

45 Hakim ve Savcı Adliyeye sevk edildi

Bursa'da, darbe girişiminin ardından gözaltına alınan 45 hakim ve savcı, emniyetteki sorgulamalarının ardından adliyeye sevk edildi. Hakimler ve Savcılar Yüksek Kurulu'nun (HSYK) talebi doğrultusunda, Bursa Cumhuriyet Başsavcılığı talimatıyla 45 hakim ve savcı gözaltına alındı. Emniyetteki yapılan sorgulamanın ardından sağlık raporları alınan 45 hakim ve savcı, sabah saatlerinde adliyeye sevk edildi. Sorgulamaları yapılan ifadeleri alınan gözaltındaki hakim ve savcılar, 'Silahlı terör örgütüne üye olmak' ve 'Cebir ve şiddet kullanarak Türkiye Cumhuriyeti hükümetini ortadan kaldırmaya veya görevlerini yapmasını kısmen veya tamamen engellemeye teşebbüs etmek' suçlarından geniş güvenlik önlemleri altında adliyeye sevkedildiler.

Şehit ateşi Bursa'ya düştü

Trabzon'un Maçka ilçesi Çatak mevkiinde, polis kontrol noktasında çevik kuvvet minibüsüne yönelik silahlı saldırıda ilk belirlemelere göre 3 polis şehit olurken 3'ü polis 4 kişi yaralandı.

Maçka- Gümüşhane yolu üzerinde, Gümüşhane tarafından gelen araçları kontrol amacıyla yol kenarında park halinde duran polis aracı ile minibüse, ormanlık alandan teröristler otomatik silahlarla ateş açtı, el bombası attı. Açılan ateşe polis memurları karşılık verdi. Hızla olay yerine takviye polis ve jandarma ekipleri sevk edildi. Yaklaşık bir saat süren çatışmanın ardından teröristler ormanlık alanın içlerine doğru kaçtı. Çatışmada 3 polis memuru şehit olurken, 4 polis yaralandı. Çatışma sırasında çevreden geçerken, kurşunların isabet ettiği bir dükkanın kırılan cam parçaları 28 yaşındaki Duygu Şeker'in koluna ve boynuna isabet ederek yaralanmasına neden oldu. Yaralı polisler ile Duygu Şeker hastanede tedavi altına alındı. Polisler, yaralı arkadaşları için hastanelere giderek kan verdi. Çatışma sırasında teröristlerin açtığı ateş sırasında yakındaki kuyumcu dükkanına da kurşunlar isabet etti.

HALK ELİNDE SİLAH TERÖRİST ARIYOR

Bölgedeki ormanlık alanda sürdürülen operasyonda sık yeşillikler ve ağaçlar terör örgütü mensuplarına ulaşmada çalışmaları güçleştirirken, Trabzon Büyükşehir Belediyesi'nden bölgeye Drone (yerden kumandalı hava aracı) desteği istendi. Droneler ile havadan bölgenin görüntüleri çekilirken, teröristlerin yeri tespit edilmeye çalışılıyor.

Öte yandan bölgede terör saldırısı olduğunu duyan çok sayıda vatandaş da ellerine tüfeklerini alarak güvenlik güçlerine destek olmak için bölgeye akın etti. Trabzon Valisi Yücel Yavuz da bölgeye gelerek yetkililerden bilgi aldı. Jandarma ve Özel Harekat timleri kaçan teröristleri etkisiz hale getirmek için geniş çaplı operasyon başlattı. Saldırıyı yapanların bir süredir Doğa Karadeniz Bölgesi'ne sızmaya çalışan PKK'nın bir terörist grubu olduğu sanılıyor. Trabzon'un Maçka ilçesinde, yolda uygulama yapan polis ekibine teröristler tarafından açılan ateş sonucu şehit düşen polislerden İbrahim Akın'ın Bursa'da ikamet ettiği öğrenildi.

Yalova'da Trafik Kazası: 1 ölü, 3 yaralı

Yalova'da meydana gelen trafik kazasında bir kişi hayatını kaybetti, 3 kişi yaralandı. Alınan bilgiye göre, Mahmut Kaçmaz idaresindeki 77 DZ 732 plakalı otomobil, Yalova-Bursa karayolu Soğucak mevkisindeki kavşakta, sürücünün kimliği ve plakası henüz belirlenemeyen otomobille çarpıştı. Kazada, sürücü ve eşi Hülya, kızı Aslıhan (25) ile akrabaları Medine Kaçmaz yaralandı. Sağlık ekipleri tarafından Yalova Devlet Hastanesine kaldırılan yaralılardan Aslıhan Kaçmaz, müdahaleye rağmen kurtarılamadı. Diğer yararlıların durumunun iyi olduğu öğrenildi.

Uyuşturucu Operasyonunda 7 Tutuklama

Zonguldak merkezli 3 ilde düzenlenen uyuşturucu operasyonunda gözaltına alınan 10 kişiden 7'si tutuklandı. İl Emniyet Müdürlüğü Kaçakçılık ve Organize Suçlarla Mücadele Şube ekipleri, yaklaşık 2 ay süren fiziki ve teknik takip sonucu Devrek İlçesi, İstanbul ve Bursa'da belirlenen dikleri evlere eş zamanlı baskın yaptı. Operasyonda 310 gram bonzai ile 413 uyuşturucu hap ele geçirildi, 10 kişi gözaltına alındı. 10 şüpheli, Devrek İlçe Emniyet Müdürlüğü'ndeki sorgularının ardından adliyeye sevk edildi. Nöbetçi mahkemeye çıkarılan 10 kişiden 7'si tutuklandı, 3'ü ise serbest bırakıldı.

Darbe girişimini fırsat bildiler

Dolandırıcıların, Fethullahçı Terör Örgütü'nün (FETÖ) darbe girişimi kapsamında yürütülen soruşturmayı kendileri için fırsata çevirmek için sosyal medyada çeşitli yollar denedikleri bildirildi.

Siber güvenlik uzmanı Alper Başaran, yaptığı açıklamada, Türkiye'nin FETÖ'nün darbe girişimi dolayısıyla çok büyük bir tehlike atlattığını belirtti. Son derece kritik günlerden geçildiğini dile getiren Başaran, şunları kaydetti: "Bazı fırsatçılar halkımızın içerisinde bulunduğu hassas durumu istismar etmeye çalışıyor. Bu doğrultuda telefonla ve sosyal medya üzerinden vatandaşlarla temasa geçerek 'Adınız darbe soruşturmasında geçiyor' diyerek çeşitli taleplerde bulunduklarına şahit olduk. Özellikle sosyal medyada yayılan bazı mesajların bu kişilerin bir girişimi olabileceğini düşünüyoruz" dedi. Bu mesajların "durum çok ciddi" diye başlayarak vatandaşlarda bir algı oluşturduğuna dikkati çeken Başaran, şöyle devam etti: "Mesaj, 'Yapmadığımız bir paylaşım yüzünden ceza almamak için, Jandarma Genel Komutanlığı Bilişim Suçları Sosyal Ağ Bildirgesi çerçevesinde, Facebook'un güvenlik açığından ötürü hesabım üzerinde bulunan tüm verilerimin (IP, fotoğraflarım, paylaşımlarım vs.) çarpıtma yolu ve yasa dışı bir şekilde sahte kişiler ce kullanılma sından ve doğabilecek tüm zararlardan ilgili Türk Ceza Kanunu maddeleri gereğince Facebook sorumludur."

KAŞEDE BEKLEMEK YOK
KALİTELİ KAŞELER UYGUN FİYATLARLA
1 SAATTE TESLİM EDİLİR
GÜLER AJANS
MATBAACILIK - YAYINCILIK - REKLAMCILIK

stiklal Caddesi Bora Sokak No : 5/A
Tel : (0.224) 513 96 83 GEMLİK

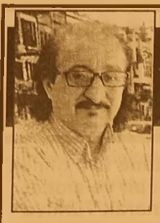

Güne Bakış

Kadri GÜLER
kadri_guler@hotmail.com

BİR MUSİBET BİN NASİHATTAN İYİDİR

Bu konuda resmi bir açıklama yapılmadı.

Darbe girişimine katılan üst düzey komutan, subay ve erbaşların büyük çoğunluğu yakalandı.

Mutlaka bilinmeyenler ve kaçanlar vardır. Onların nereye kaçacakları meçhul.

Ama kaçamazlar, mutlaka yakalanırlar, kaçsalar bile iade edilirler.

Dünden itibaren, devlet kadrolarında FETÖ Paralel yapı kapsamında, büyük temizlik başladı.

Açığa alınanların arasında devletin valileri, vali yardımcıları ve kaymakamları var.

Bunlar yıllardır bu devletin en yetkili makamlarında devlete adına görev yaptılar.

Bunları bu göreve AKP hükümeti getirdi.

Şimdi ise örgüt suçundan açığa aldılar ve haklarında soruşturma başlatılacak.

Görevden alınanlar arasında Gemlik Kaymakamı Cahit Işık da var.

Eski Kaymakam Bilal Çelik Antalya Vali Yardımcısı görevinden uzaklaştırıldı.

Eski Cumhuriyet Başsavcısı Zekeriya Bayazıt, savcı Serkan Nogay da var.

Bunlar bizim tanıdıklarımız.

Devlet bu kişilere yıllarca görev verdi.

Şimdi teror orgutu uyesisiniz diyor.

Peki bunu nasıl ispatlayacaklar.

Türkiye bir hukuk devletiyse, mevcut Anayasa ve yasalara göre hareket edilmesi gerekir.

Türkiye olağanüstü duruma gidiyor.

Burada dikkat edilecek şey, devletin hukuk kuralları dışına çıkmamasıdır.

Devletin keyfi kararlar alması 12 Eylül de olduğu gibi her önüne geleni terör örgütü üyesi kapsamına sokması hukukun çiğnenmesidir.

Açığa alınanlar yargıya baş vurabilecek mi?

Örneğin daha önce süresi dolmadan tayine Edirne'ye vali yardımcısı olarak çıkan Gemlik Kaymakamı Cahit Işık, idari mahkemeye başvurarak görevine geri dönmüştü.

Şimdi Cahit Işık'ı FETÖ örgütü ile nasıl bağlantı kurulacak?

Elde delil var mı?

Anladığım kadarıyla önce temizlik başlayacak, sonra kılıf bulunacak.

Bu satırlarımı sakın Gülen Cemaatini destek liyor, koruyor sanmayın, bizler bu musibet cemaatin devletin için sardığını yıllardır yazıp çiziyoruz. Ama birileri de onları devletin içine yerleştiriyordu.

Yine de darbeciler gibi sivil darbe yapılma malı, devlet hukuk sınırlarını çiğnerse, darbeci durumuna düşer.

Önce hukuk, düşmanınız da olsa hukuk.

Görüyorsunuz hukuk birilerine her zaman lazım oluyor.

Suçlu suçunu çekmeli ama hukuk kuralları içinde.

Bir zamanlar bu kişilere "ne istediler de vermedik" dediklerini unutmayalım.

"Bir musibet, bin nasihattan iyidir" sözü, bu darbe ile gerçek oldu.

İŞÇİ EMEKLİLERİ DARBE GİRİŞİMİNİ KINADI

Türkiye işçi Emekliler Derneği Gemlik şubesi 15 Temmuz askeri darbe girişimini konu sunda yaptıkları açıklamada, *"Devletin bütün kurumlarına sızmış hainlerin planladığı elim saldırıyı nefretle kınıyor, arkasındaki destekçileri lanetliyoruz"* dedi Açıklamaya şu şekilde devam edildi: *"Yıllardır ülkemizin başına musallat olmuş kan emici bir çete; ülkemizin kalkınması yönünde atılan her adımı engellemiş, aralarında eski Genel Kurmay Başkanı da olmak üzere yüzlerce masum insanımıza iftiralar atarak yıllarca hapislerde kalmalarına sebep olmuş, demokrasinin vazgeçilmez unsurları olan sivil toplum kuruluşlarımızı ellerindeki medya organlarıyla yıllarca taciz etmiş ve karalamaya çalışmış, herkesin en önemli güvencesi olan Hukuk sistemimize yerleşerek Adalete olan güveni sarsmaya çalışmış hain bir çetenin ülkemize yönelik büyük bir terör saldırısına maruz kaldık. Türk Milleti'nin sarsılmaz iradesinin sembolü olan,Türkiye Büyük Millet Meclisimize böylesi bir saldırı yaşanmamıştır. Hainlerin, Kahraman Türk Silahlı Kuvvetlerimizin masum neferlerini düşürdükleri çirkin haller de milletimizin vicdanını derinden yaralamıştır. Yüce milletimizin gösterdiği büyük ve onuruna yakışan demokrasi refleksi sayesindeatlatılan bu elim hadisede; yaşamlarını yitiren Demokrasi Şehitlerimize Allah'tan rahmet, kederli ailelerine ve milletimize de başsağlığı diliyoruz. Yine bu hain saldırılarda yaralanan vatandaşlarımıza da acil şifalar diliyoruz.* Bütün şubelerimiz, bütün hizmet birimlerimiz milli ege menliğimizin en güzel sembolü olan Türk Bayrakları mızla donatılmıştır. Demokrasinin vazgeçilmez bir unsuru olarak, Türkiyemizin en büyük sivil toplum kuruluşlarından birisi olan Türkiye Emekliler Derneğimizin; bütün teşkilatımızla gerekli hassasiyeti gösterdiğindenve bundan sonra da Türkiye Cumhuri yetimizi hedef alan hain saldırılara direnmeyedevam edeceğinden hiç kimsenin en küçük bir şüphesi bile olmamalıdır."

Pazarda ucuza hücum

Dün kurulan Salı Pazarı'nda halk ucuz meyve ve sebze satıcılarına adeta hücum etti. Yaz mevsimi olması nedeniyle meyve ve sebzelerin bol olmasına karşın bilhassa meyve ve bazı sebzelerin fiyatının yüksek olması vatandaşı ucuz çıkma mal satıcılarına yönlendiriyor.

Dün pazarda bamya 10 liradan, barbunya 5 liradan, taze fasülye 4 ve 5 liradan satılırken, yeni ürün çekirdeksiz üzüm 4 lira, kayısı 4-5 lira, şeftali 3 ile 4 lira arasında satışa sunuldu.

Ilıca Caddesindeki çıkma mal satıcısı pazarcı esnafı, her hafta olduğu gibi dün de en çok ilgi gören tezgahlardan biriydi. Burada domates ve salatalık 1 lira, kabak 1 lira, erik 150 kuruş, patlıcan ise 150 kuruştan satılınca diğer tezgahlara göre adeta yarı fiyatına satılan sebze ve meyveler dar gelirli vatandaşların ilgi alanı oldu. Tezgah dolup taşarken satıcılar mal vermeye yetişemediler.

BİL BIL SCHOOLS BİL 1995 OKULLARI

BİL OKULLARI

"Köklü bir geçmişten, Aydınlık geleceğe..."

"BİL"inçli velinin tercihi

DÜNYA İNOVASYON OKULU **ORHANGAZİ'DE** AÇILIYOR!

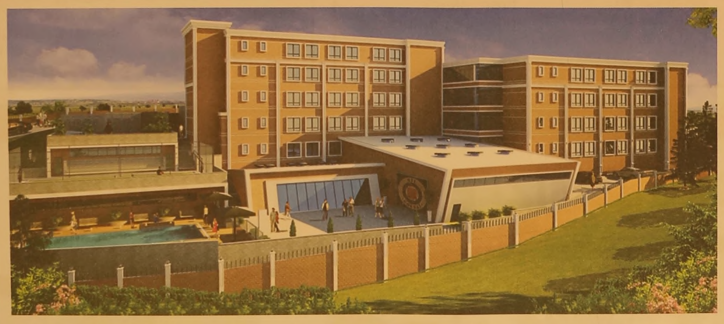

ANAOKULU • İLKOKUL • ORTAOKUL

bilorhangazi www.bilokullari.com.tr | 444 5 245

0 224 573 23 24

İSTANBUL AYDIN ÜNİVERSİTESİ

Devlet personel sistemine darbe ayarı

Darbe girişimi sonrası devlet personel rejiminde değişikliğe gidilmesi gündemde, 657'nin temel iş güvencesi sistemi değişebilir.

YARGIYLA İŞE DÖNME TARİH OLUYOR

Çalışma ve Sosyal Güvenlik Başkanı Süleyman Soylu, devlet personel sisteminde değişiklik yapılacağını ve devlet memurlarının en tartışmalı konularından biri olan "yargı kararıyla geriye dönme" yapısının değiştirilebileceğini söyledi.

Dünya'nın edindiği bilgilere göre, bu yöndeki girişimler daha önceden başlatılmıştı. Çok sayıda darbe ve terör örgütü ilişkili kamu görevlisinin görevden el çektirilmesi ve açığa alınması işlemlerinin ardından, işten atılmasının da gündeme gelmesiyle konu ivedi hale geldi

MAHKEME KARARI ZORDA BIRAKIYOR

Devlet personel rejimi, başta 657'de neredeyse kesin bir iş güvenliği (işten atılmama) sağlaması yanında, devlet memurlarının aldığı unvan ve derecenin altında bir başka işte görevlendirilememesi gibi ikinci bir güvenceyi de içeriyor. Ayrıca, çok sayıda idari yargı içtihadı nedeniyle, herhangi bir görevden alınsa dahi sıklıkla aynı göreve iade edilmeye yönelik idari yargı kararı çıkarılabiliyor.

ÇALIŞMALAR DEVAM EDİYOR

Yapılacak düzenlemenin bu iki hususa yönelik olacağı, işten atılmanın belirli şartlar altında yapılabilir hale gelmesi ve kolaylaştırılması, iş güvencesinin iş kanunu benzeri haline getirilerek, iade kararı çıksa da mali ve sosyal hakları verilerek ikinci kez işten atılabilmesine imkan sağlayacak seviyeye getirilmesini içereceği vurgulandı. Düzenlemenin diğer boyutunun ise mali hakları değişmeden, unvan ve pozisyon olarak kişilerin son ulaştığı seviyeden daha farklı unvan ve derece gerek tiren işlerde görevlendirilebilmesine imkan vereceği vurgulandı.

Timsah Avusturya yolcusu

Yeşil Beyazlılar, 2016-2017 sezonu hazırlıklarının ikinci etabı için Avusturya'nın Windischgarsten kasabasına gidiyor. 19-31 Temmuz tarihleri arasında yapılacak kamp çalışmasında Timsah 4 de hazırlık maçı yapacak Spor Toto Süper Lig takımlarından Bursaspor, yeni sezon hazırlıklarının ikinci etabı için Avusturya'ya gidecek. İlk etap çalışmalarını Özlüce Tesisleri'nde gerçekleştiren Yeşil Beyazlı futbolcular, 2 günlük iznin ardından bugün toplanacak. Bursa'da bulunan futbolcular, saat 10.00'da Özlüce Tesisleri'nde, kent dışındaki oyuncular ise saat 14.00'te İstanbul'da kafileye katılacak. Çalışmalarına 19-31 Temmuz'da Avusturya'nın Windischgarsten kasabasında devam edecek Bursaspor, kamp boyunca 4 hazırlık maçı yapacak. Yeşil Beyazlı takım 21 Temmuz Perşembe TSİ 19.00'da Mlada Boleslav, 25 Temmuz Pazartesi TSİ 19.30'da Austria Salzburg'la, 27 Temmuz Çarşamba TSİ 20.00'de Vorwarts Steyr'la, 30 Temmuz Cumartesi TSİ 19.00'da Darmstadt 98'le karşılaşacak. Yeşil Beyazlı takım Bursa'ya döndükten sonra da Bandırmaspor'la oynayacak.

KAMP KADROSU

Harun Tekin, Mert Günok, Muhammet Şengezer, Ataberk Dadakdeniz, Erdem Özgenç, Serdar Kurtuluş, Sivok, Sane, Ertuğrul Ersoy, İsmail Konuk, Aziz Eraltay,

43 YILLIK TECRÜBEMİZLE HİZMETİNİZDEYİZ

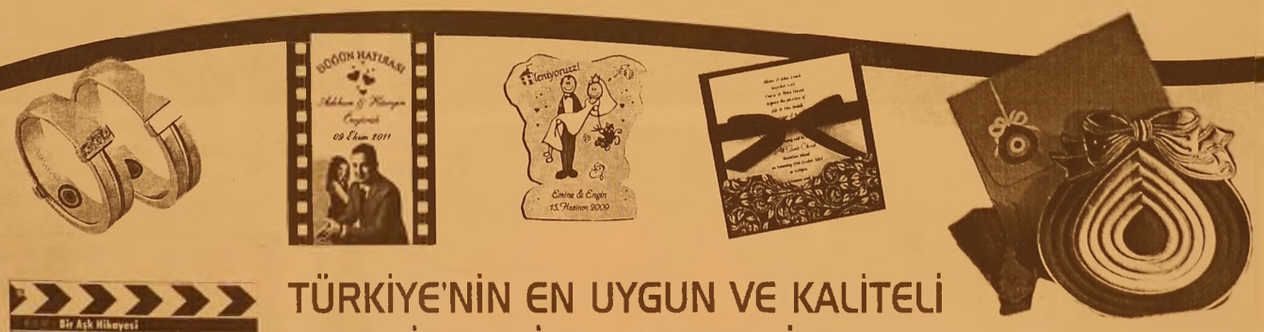

TÜRKİYE'NİN EN UYGUN VE KALİTELİ DAVETİYELERİ EN UYGUN FİYATLARLA...

DAVETİYE BİZİM İŞİMİZ...

EN GÜZEL GÜNLERİNİZ İÇİN ÖZEL TASARIMLAR...

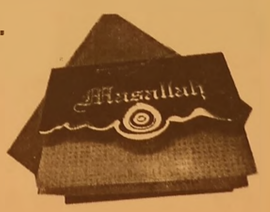

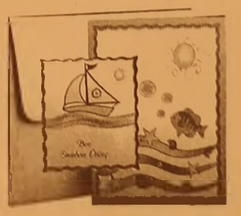

Gölen Ajans

MATBAACILIK - REKLAMCILIK - ORGANİZASYON VE TANITIM

İstiklal Cad. Bora Sok. No:5/A GEMLİK

Tel : 0 224 513 96 83

- FATURA
- SEVK İRSALİYESİ
- TAŞIMA İRSALİYESİ
- KARTVİZİT & KAŞE
- HEDİYELİK EŞYA
- KATALOG
- CİLT İŞLERİ
- DAVETİYE
- DÜĞÜN & NİŞAN
- SÜNNET AÇILIŞ
- ORGANİZASYON
- PLAKET & KUPA
- DERGİ, KİTAP
- BALON

81 il ve 160 ilçedeki oda ve borsa başkanları ve yönetim kuruları ile eş zamanlı olarak ortak bildiri okundu.

"DEMOKRASİ VAZGEÇİLMEZİMİZ, MİLLİ İRADE GÜCÜMÜZDÜR"

TOBB tarafından, 15 Temmuz darbe girişimine ilişkin 81 il ve 160 ilçedeki oda ve borsa başkanları ve yönetim kuruları ile eş zamanlı olarak ortak bildiri okundu.
Türkiye'de özel sektörün tamamını temsil eden Türkiye Odalar ve Borsalar Birliği (TOBB) ve 365 Oda-Borsa olarak 81 ilde, eş zamanlı olarak ortak açıklama yapıldı.
Gemlik Ticaret ve Sanayi Odasında Türkiye ile eş zamanlı okunan bildiriyi Başkan Kemal Akıt, Meclis başkanı Paşa Ağdemir, başkan yardımcısı Nurettin Hocaoğlu ve yönetim kurulu üyeleriyle birlikte okudu.
Bildiride şöyle denildi:
"15 Temmuz gecesi milletimiz ve milli kurumlarımız, demokrasimize kasteden alçakça bir saldırıyı önlemiştir. Halkımız sandığa ve demokrasiye sahip çıkmıştır. Darbe girişimi haberleri ortaya çıktığı gece, birliğimiz ve oda-borsa camiası olarak tepkimizi ilk anda ortaya koyduk. Bu hain kalkışmanın başarısızlığa uğraması, Türk milletinin birlikte duruşu, kararlı tutumu ve demokrasiye sahip çıkma iradesiyle mümkün olmuştur. Ülkemizin bütün kurumlarının, siyasi partilerimizin, sivil toplumun, basın kuruluşlarımızın, demokrasiyi sahiplenmiş olmasından herkes büyük bir mutluluk duymalıdır. Demokrasi düşmanlarına karşı iktidarı ve muhalefetiyle siyasi partilerimizin ve siyasetçilerimizin gösterdiği birlik, beraberlik ve kararlı duruş, en büyük takdiri hak etmektedir. Başta Sayın Cumhurbaşkanımız, Meclis Başkanımız, Başbakanımız ve Meclisteki tüm siyasi partilerimizi, cunta heveslileri karşısındaki dik duruşlarından dolayı yürekten kutluyoruz. Gözü dönmüş darbecilerin saldırılarına büyük bir sebatla direnen, böylece Gazi unvanını bir kez daha hatırlatan Meclisimizle gurur duyuyoruz. Bu darbe girişimi karşısında direnen, tavır sergileyen herkese, başta kahraman emniyet görevlilerimize ve TSK'nın şerefli mensuplarına, gönül dolusu teşekkür ediyoruz. Onlara minnettarız."

"Bizler, gücünü sandıktan, yetkiyi milletten almayan bir idare istemiyoruz"
"En çok, darbecilerin silahları karşısında kahramanca direnen milletimizin azim ve cesaretiyle kıvanç duyuyoruz" ifadesi kullanılan bildiri şöyle devam etti:
"Bizler, gücünü sandıktan, yetkiyi milletten almayan bir idare istemiyoruz. Ülkemiz için demokrasi dışında bir seçenek de görmüyoruz. Ordu içinde örgütlenmiş bu terörist çetenin tamamen ortaya çıkartılmasını ve adalet önünde hesap vermesini bekliyoruz. Hayatını kaybeden kahraman şehitlerimize Allah'tan rahmet, kıymetli ailelerine sabırlar, yaralılara acil şifalar diliyoruz. Milletimiz onları daima minnetle ve rahmetle anacaktır. Allah'a şükür milletimizin sağduyu su, feraseti, cesareti ve Allah'ın yardımıyla bu belayı, bu fitneyi durdurduk. Bu şerden, hem demokrasimizi, hem de birlik ve beraberliğimizi güçlendirerek çıktık. Hepimiz demokrasi konusunda toplumda sağlanan bu büyük mutabakatın değerini bilmeliyiz. Şimdi çok daha güçlü olmak, birbirimize daha fazla sarılmak, birbirimizi daha fazla sevmek zorundayız. Çünkü bizi biz yapan, bizi ayakta tutan, bizi millet yapan unsur budur."
"Demokrasi varsa hepimiz varız"
"Ülkemizi kaosa sürüklemek isteyenlerin tuzağına düşmeyeceğiz. İş dünyası olarak daha fazla çalışma, üretme, istihdam sağlama zamanı diyoruz. Geçmişte olduğu gibi, bugün de, yarın da TOBB ve 365 Oda-Borsa olarak demokrasiden, milletimizden, devletimizden yana olmaya devam edeceğiz. Ülkemizin birliğine, kardeşliğimize ve demokrasimize karşı olanların da karşısına dikileceğiz. Özel sektör olarak, ülkemiz ve milletimiz için daha büyük bir azimle çalışacak ve Türkiye'yi büyük hedeflerine taşıya cağız. Mustafa Kemal Atatürk'ün 'Hâkimiyet Kayıtsız Şartsız Milletindir' sözünü hep aklımızda tutarak; ülkemiz için durmadan çalışmaya, üretmeye devam edeceğiz. Yeter ki birlik ve beraberliğimizin kıymetini aklımızdan çıkarmayarak omuz omuza verelim. Yeter ki birbirimizi sevelim, birbirimize inanıp, güvenelim. Bu vesileyle halkın iradesi dışında hiçbir iradeyi tanımaya cağımızı, demokrasiden vazgeçmeyeceğimizi ve darbe girişimlerini kabul etmeyeceğimizi bir defa daha vurguluyoruz. Devletimiz ve ülkemiz var oldukça biz de varız. Demokrasi varsa hepimiz varız. Allah, ülkemize ve milletimize bir daha böyle acılar yaşatmasın."

Uludağ Üniversitesi'nde havacılık dersleri başlıyor

Uludağ Üniversitesi Yenişehir İbrahim Orhan Meslek Yüksekokulu, Yüksek Öğretim Kurumu'nun (YÖK) onay vermesi ile havacılık programına öğrenci almaya başlayacak. Program için 30 öğrenci kontenjanı açan yüksekokul, gelecekte hostes yetiştirmeyi de planlıyor.
enişehir İbrahim Orhan Meslek Yüksekokulu'nun Sivil Hava Ulaştırma İşletmeciliği Progra mı'na öğrenci alınması için yaptığı başvuruya YÖK'ten onay çıktı. Bu karar ile programa 2016-2017 eğitim-öğretim döneminde 30 öğrenci alınabilecek.
YÖK tarafından alınan kararı değerlendirenYenişehir İbrahim Orhan MYO Müdürü Dr. Serhat Ayas, "Bursa Yenişehir Uluslararası Havalimanı'ndaki, deneyimli meslek elemanı ihtiyacını da karşılayacak olan Sivil Hava Ulaştırma İşletmeciliği Programı'na öğrenci alınması kararı YÖK tarafından onaylandı. Bu programa 30 öğrenci kontenjanı verilecek. Öğrenciler, Yenişehir Uluslararası Havalimanı'nda pratik eğitim alacak ve staj görecekler. Bu alana ilgi duyan öğrencileri bekliyoruz. Programın yüksekokulumuza olan ilgiyi de arttıracağına inanıyoruz. Önümüzdeki eğitim öğretim döneminde öğrencilere bu program da eğitim vermeye başlayacağız. Üniversitemize, öğrencilerimize ve sektöre hayırlı uğurlu olmasını diliyoruz" dedi.

Tercihler için acele etmeyin

Tercihlerle ilgili önemli açıklama larda bulunan Açı Eğitim Kurumları Rehber Öğretmeni Hülya Yavuz; " Gençlerin geleceğe yön veren en önemli kararlarından biri olan LYS tercihlerinde adaylara büyük iş düşüyor. Öncelikle adayların bölüm- üniversite araştırmalarını iyi yapmaları gerekiyor. Birkaç bölüm seçilmeli ve seçilen bölümlerin birbiriyle bağlantılı olması gerekiyor. Özellikle iş imkânı az olan bölümleri tercih etmeyin. Tercih yaparken üniversite puanından çok başarı sıralamasının önemli olduğunu unutmayın. Çünkü başarı sıralamasını dikkate alarak tercih yaparsanız istediğiniz bölüm ve okulun gelme ihtimali artacaktır. Örneğin tercih edilecek üniversite bölümü önceki en son adayı kaçıncı sıradan almış buna dikkat edilmeli.

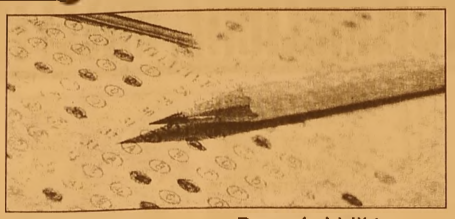

Bununla birlikte adaylar tercih yapmadan önce üniversiteleri ve olanaklarını iyi araştırmalı." Adaylara son güne kadar beklemeleri gerektiğini vurgulayan Yavuz, "İlk gün tercih yaparsam iyi bir üniversiteye ve istediğim bölüme yerleşirim" düşüncesi çok yanlış. Adayların böyle bir düşünceye kapılıp tercihini hemen yapmaları hata yapmalarına yol açar. Tercih yaparken başarı sıranızın yarısı kadar üstten başlayın. İlk 2 tercihinize; puanınıza yakın, sıralaması yüksek yerleri yazın. Sonraki tercihleriniz puanı nıza ve sıralamanıza yakın daha yüksek olasılık lı yerleri yazabilirsiniz. Son tercihleri yazarken dikkat edin. Çünkü ister okuyun ister okumayın bir sonraki yıl OBP'nız (Okul Başarı Puanı) yarıya düşecektir" diye konuştu.

KİRALIK DAİRE

KÜÇÜK KUMLA'DA ÖZ YAPIKURANLAR SİTESİNDE HAVUZLU EŞYALI KİRALIK DAİRE

0 535 378 18 00

KAYNAKÇI ARANIYOR

Gemlik'te faaliyet gösteren %100 Hollanda sermayeli makina imalatı yapan fabrikamız için aşağıdaki niteliklere sahip personellere ihtiyacımız vardır;
Meslek Liselerinin metal işleri bölümünden mezun,
Gazaltı, argon, elektrik ark veya tozaltı kaynak makinasını aktif olarak kullanabilen
Tercihen kaynakçı sertifikası olan
Teknik resim okuyabilen
22 - 45 yaş arasında, Askerliğini yapmış, tercihen evli,
Kaynakçılar aramaktayız.

MAVITEC

0 224 514 04 00

gemport
Gemlik Limanı ve Depolama İşletmeleri A.Ş.

GEMPORT 35 Terminal Traktör Operatörü istihdam edecek!

Türkiye'nin ilk özel limanı Gemport, yeni limanı için aldığı 16 yeni Terminal Traktörü için 35 Terminal Traktör Operatörü istihdam edecek.

İstihdam için Gemlik'te ikamet eden adaylar öncelikli olarak değerlendirilecek olup, değerlendirme aşağıda belirtilen kriterlere göre yapılacaktır.

- En az lise mezunu (Tercihen Makine, Motor, Mekatronik, Elektrik- Elektronik, İş Makinaları bölümleri),
- 35 yaşını aşmamış,
- Terminal Traktör İş Makinası kullanma sertifikasına sahip,
- Tercihen Terminal Traktör Operatörü olarak minimum 1 yıl deneyimli,
- Tercihen ağır vasıta veya iş makinası kullanmış olmak,
- Ekip çalışmasına yatkın, hızlı öğrenebilen, problemleri analiz edebilen, sorumluluk sahibi,
- Bursa ve/veya Gemlik'te ikamet eden/edebilecek,
- Vardiyalı çalışabilecek,
- Erkek adaylar için askerlik ile ilişiği bulunmayan.

İlgilenen adayların özgeçmişlerini hr@gemport.com.tr adresine iletmeleri rica olunur.

ELEMANLAR ARANIYOR

FABRİKAMIZDA ÇALIŞACAK BAY - BAYAN VASIFSIZ ELEMANLAR ARANIYOR

VERONA MERMER
TEL : 514 20 21

KAŞEDE BEKLEMEK YOK

KALİTELİ KAŞELER UYGUN FİYATLARLA

1 SAATTE TESLİM EDİLİR

GÜLER AJANS

MATBAACILIK - YAYINCILIK - REKLAMCILIK

İstiklal Caddesi Bora Sokak No : 5/A
Tel : (0.224) 513 96 83 GEMLİK

Turizmcilerden ortak açıklama!

Turizm sektörünün önde gelen STK'ları TÜRSAB, TÜROFED, TÜROB, TYD, TUREB ve TURYİD ortak bir açıklama yapıldı.

Turizm sektörünün önde gelen STK'ları TÜRSAB, TÜROFED, TÜROB, TYD, TUREB ve TURYİD ortak imzasıyla "darbeye karşı ve demokrasinin yanında" olundu ğuna ilişkin ortak açıklama yapıldı

Turizm sektörünün önde gelen sivil toplum kuruluşları tarafından Fetullahçı Terör Örgütü (FETÖ) mensubu askerlerin

darbe girişimine ilişkin yapılan açıklamada, "Çalışmalarımızı kaldığımız yerden devam ettirerek, demokrasiye tüm gücümüzle sahip çıkacağız" denildi. Türkiye Seyahat Acentaları Birliği (TÜRSAB), Türkiye Otelciler Federasyonu (TÜROFED), Türkiye Otelciler Birliği (TÜROB), Turizm Yatırımcıları Derneği (TYD), Turist Rehberleri Birliği (TUREB) ve Turizm Restaurant Yatırımcıları ve İşletmecileri Derneği (TURYİD) tarafından darbe girişimine karşı ortak açıklama yapıldı.

Açıklamada, halkın tercihlerine ve demokrasinin ön koşulu olan kurum ve kuruluşlara yönelik olduğuna inanılan 15 Temmuz kalkışması, çağdaş ve modern bir toplum kurma çabalarına ve doğrudan demok rasiye yönelik bir eylem olması nedeniyle şiddetle kınandı.

Darbeleri önlemenin çaresinin daha çok demokrasi, özgürlük, iç barış ve katılımcılıktan geçtiği belirtilen açıklamada, şu ifadelere yer verildi: "Bu duygu ve düşüncelerle çalışmalarımızı kaldığımız yerden devam ettirerek, demokrasiye tüm gücümüzle sahip çıkacağız. Türk halkının demokrasiye olan inancı ve sağduyusu ile başta Cumhurbaşkanımız ve Başbakanımız olmak üzere hükümetimizin kararlı ve basiretli yönetimi bu çağ dışı girişimi başarıyla önlemiştir. Türk turizmciler olarak bizler demokrasi karşıtı her türlü girişimin karşısında bulunduğumuzu belirtir, ülkemizi karanlığa götürecek böyle bir şeyin bir daha yaşan mamasını dileriz. Türk ulusuna geçmiş olsun diyor; demokrasimizi korumak için şehit olan sivil, kamu ve güvenlik görevlisi yurttaşlarımıza rahmet, yakınlarına başsağlığı, yara lılara acil şifalar diliyoruz."

Sigorta prim iadesi 1 milyon sürücüyü etkileyecek

Yanlış hesaplanan trafik sigortası primlerinin geri ödenmesi 1 Ağustos'ta başlıyor.

Yanlış hesaplanan trafik sigortası primlerinin geri ödenmesi için yayımla nan genelgeye göre sigorta şirketleri, 1 Ağustos'tan itıbaren yaklaşık 1 milyon sürücüye fazladan alınan primlerin iadesini yapacak.

Tüketici Sorunları Derneği (TÜSODER) Sigorta Komisyonu Başkanı Taner Çağatay, yaptığı açıklamada, geçen yıl ortalama yüzde 130 oranında artan zorunlu trafik

sigortası primlerinin yoğun şikayetlere neden olduğunu, sürücülerin birçoğunun hiç hasar yapmamasına rağmen primlerdeki aşırı artıştan yakındığını belirtti.

Sigorta şirketlerinin poliçe düzenlemesinden kaynaklanan haksızlıkların birçok kişi tarafından dile getirildiğini aktaran Çağatay, "Hasar veya hasarsızlık durumlarının 18 Haziran 2014 tarihinden itibaren sisteme girilmiş olmasına rağmen, sigorta şirketlerinin hasarsızlık indirimine hak kazanmış sürücülere ilk kez trafiğe çıkıyormuş gibi poliçe düzenlemesi sıkıntı yaratmaktaydı. Trafik sigorta larında yapılan haksızlık, Hazine Müsteşarlığından dönmüştür. Verilmesi gereken hasarsızlık indirimi-nin poliçeye yansıtılmadığı tespit edilmiş ve bir genelgeyle yaklaşık bir milyon trafik sigortası poliçesinde hasarsızlık indirimin hesaplanarak sigortalılara iadesinin yolu açılmıştır." dedi.

Yeşil ve gri pasaport için kırmızı alarm

Darbe girişiminde bulunanlarla ilgili arama çalışmaları devam ederken sınır kapılarında da darbecilerin kaçmaması için önlem alındı

Bu amaçla yeşil ve gri pasaportla yurtdışına çıkmak isteyen ve kimlikleri ile Kuzey Kıbrıs Türk Cumhuriyeti'ne (KKTC) gidecek olan yolcuların arama listelerinden kontrol edildikten sonra yurtdışına çıkışlarına izin veriliyor.

Öte yandan yeşil pasaportlulara kurumlarından belge getirme zorunluluğu kondu. Kamu görevlilerinin de yurtdışına çıkışı yasaklandı. Pazar günü saat 19.00'dan itibaren başlatılan uygulama nedeniyle sabah saatlerinde Atatürk Havalimanı Dış Hatlar Terminali pasaport kontrol noktasında uzun kuyruklar oluştu.

GEMLİK REHBERİ

GEREKLİ TELEFONLAR

İtfaiye	110
Polis İmdat	155
Jandarma İmdat	156
Jandarma K.	513 10 55
Polis Karakolu	513 18 79
Gar. Kom.	513 12 06

KAYMAKAMLIK

Kaymakamlık	513 10 51
C.Savcılığı	513 10 53
C.Savcı Yrd.	513 29 54
Emniyet Müd.	513 10 28

ULAŞIM

Pamukkale	612 00 26
DENİZ UÇAĞI	513 66 13
Pegasus Akmis Seyahat	514 63 62
METRO	513 12 12
Aydın Turizm	513 20 77
Süzer Turizm	612 10 72
Kanberoğlu-Esadaş	514 46 49
Anıtur	514 47 71
Kamil Koç	612 01 63

HASTANELER

Devlet Hastanesi	517 34 00
Sahil Dev. Hast.	513 23 29
Mer.Sağ.Ocağı	513 10 68
Tomokay Tomografi	513 65 29
Acıbadem	280 44 44

TAKSİLER

Körfez Taksi	513 18 21
Çınar Taksi	513 24 67
Güven Taksi	513 32 40
Gemlik Taksi	513 23 24
Manastır Taksi	517 33 94

RESMİ DAİRELER

Telefon Arıza	121
UEDAŞ ARIZA	186
UEDAŞ İşletme	513 45 03
Statyum	514 00 95
Orm.Böl.Şef.	513 12 86
Milli Eğt. Md.	513 11 74
Halk Kütüphane	513 13 53
Askerlik Şb.	513 10 57
Karayolları	513 13 08
Liman Baş.	513 11 33
Mal Müd.	513 10 95
Nüfus Md.	513 37 42
Özel İd. Md.	513 15 07
Tapu Sicl. Müd.	513 14 14
Müftülük	513 13 64
Gümrük Md.	524 85 86
Ver. Dairesi Md.	513 10 92
İlçe Tarım Müd.	513 10 45
İlçe Seç. Md.	513 77 73
Halk Eğitim Müd.	513 18 46
İŞ-KUR	513 71 66

BELEDİYE

Santral	513 45 21 -23
Başkanlık	513 45 20
BUSKİ	514 57 96
İtfaiye	513 23 25
Muhasebe Md.	513 45 21-182
Yazı İşl. Md.	513 45 21-111
Su Arıza	Yalnız 185

DENİZ OTOBÜSÜ

Bursa	256 77 84
Mudanya	544 30 60
Yenikapı	(212) 516 12 12
Yalova	(226) 811 13 23
İDO İmam Aslan Dinlenme Tes.	513 23 94

VAPUR - FERİBOT

Yalova	(226) 814 10 20
Topçular	(226) 363 43 19
Eskihisar	(262) 655 60 31

OTOBÜS

Şehirlerarası Otobüs Terminali	261 54 00 (18 Hat)

DAĞITICILAR

GEMDAŞ	513 29 29
Aygaz	513 12 95
Habaş	513 16 37
Mogaz	513 75 58
Ergaz	513 88 43
Milangaz	513 22 59
Habaşgaz	513 45 46
Yeni Likitgaz	513 65 00
BP Gaz	514 59 81
Bütünler Likitgaz	513 80 00
Akçagaz	514 88 70
Totalgaz	514 17 00
Akcan Petrol	513 10 79
MAR-PET	513 30 33
Tuncay Otogaz	513 16 45
Beyza Petrol	513 01 03

Gemlik Körfez

GEMLİK'İN İLK GÜNLÜK SİYASİ GAZETESİ

YEREL SÜRELİ YAYIN
YIL : 43 SAYI : 5531
FİYATI : 50 Kr. (KDV Dahil)
Sahibi : Serap GÜLER
Sorumlu Yazı İşleri Müdürü : Kadri GÜLER
İstiklal Cad. Bora Sok. No:5/A
Tel : 513 96 83 GEMLİK
korfezofset@hotmail.com
Yönetim ve Basım Yeri :
GÜLER AJANS
Matbaacılık-Yayıncılık-Reklamcılık Tesisi
İstiklal Cad. Bora Sok. No:5/A GEMLİK
(Dini bayram Günleri ve Pazar günleri yayınlanmaz)

GEMLİK SİNEMA GÜNLÜĞÜ

VENÜS SİNEMASI

buz devri 5 büyük çarpışma: 11:30-14:00-16:00-18:00-20:00...
kurtuluş günü: 11:30-14:00-16:15-18:30-20:45...
şeytanın çocukları el abyaz: 12:00-14:00-16:00-18:00-20:00...
venüs açık hava sineması: 22:00

513 33 21

YİĞİT İNŞAAT
1987
YAPI MALZEMELERİ LTD. ŞTİ.
BANYO & MUTFAK & SERAMİK & CAM MOZAİK
VİTRİFİYE & BANYO DOLAPLARI & LAMİNAT PARKE
KOMBİ & RADYATÖR & BOYA VE KABA İNŞAAT MALZEMESİ
ISI VE SU YALITIM ÜRÜNLERİ & SIHHİ TESİSAT ÜRÜNLERİ

Adliye Binası Altı Yeni Pazar Cad. No: 98
Tel : 0 224 514 31 64 Fax : 0 224 513 90 41 GEMLİK
www.yigitinsaatgemlik.com

MİLTON
DÜĞÜN SALONU

GEMLİK KÖRFEZİ'NİN DENİZLE
BİRLEŞTİĞİ MÜTHİŞ MANZARADA
YENİLENEN YÜZÜMÜZLE EN
GÜZEL ANLARINIZI
YAŞATMAK İÇİN VARIZ

Pasta - Meşrubat - Çerez
Piyanist + Dj Performans
Saten Sandalye Giydirme
Nikah Masası - Volkan gösterisi

2016 yılı
REZERVASYONLARIMIZ
BAŞLAMIŞTIR

İnternetten Canlı Yayın - Salıne - Işık gösterisi
Servis ve ekipmanlar - Sürpriz gösteriler

www.gemlikmilton.com
facebook/miltonduğun
plus.google.com/miltonduğun

HÜKÜMET KONAĞI KARŞISI
TEL : 513 10 71 GEMLİK

GemlikKörfez

Kuruluş:1973

GEMLİK'İN İLK GÜNLÜK SİYASİ GAZETESİ

21 Temmuz 2016 Perşembe www.gemlikkorfezgazetesi.com 50 Kr.

Ülkede 3 ay süreyle OHAL ilan edildi

Güne Bakış

Kadri GÜLER
kadri_guler@hotmail.com

Ve... OHAL ilan edildi...

Ülkelerde olağanüstü durumlarda olağan üstü kararlar alınıp, olağanüstü durum ilan edilir.

Türkiye, bu gibi durumları darbeler döne-min de hep yaşadı. Güneydoğu Anadolu Bölge sinde PKK terörü nedeniyle çeşitli kez uzatılan OHAL'ler yaşadık. Hatta bu durumlar öyle uzatıldı ki parlementoda büyük tartışmalar yaşandı. Devamı sayfa 4'de

15 Temmuz askeri darbe girişiminin püskürtülmesi sonrası dün toplanan Milli Güvenlik Kurulu, Bakanlar Kuruluna sunulmak üzere Türkiye genelinde 3 ay süreyle olağan üstü hal ilan edilmesini tavsiye kararı aldı. Cumhurbaşkanı Recep Tayyip Erdoğan, Başkanlığını yaptığı Bakanlar Kurulu toplantısından, Milli Güvenlik Kurulu'nun aldığı tavsiye kararının görüşülerek, 3 ay süre ile tüm ülkede OHAL ilan edildiğini söyledi. Cumhurbaşkanı Erdoğan, alınan kararı, ülkeye yaptığı konuşma ile duyurdu. Erdoğan konuşmasında OHAL'in sıkıyönetim olmadığını, valilerin bu süreçte yetkilerinin arttırılacağını söyledi. Bu süreçte demokratik temel hak ve özgürlüklerinin kısıtlanma yacağını söyleyen Cumhurbaşkanı, ABD'ye seslenerek FETÖ/ Paralel Devlet Yapılanması lideri Fehtullah Gülen'in Türkiye'ye iade edilmesini istedi. Karar resmi gazete de yayınlandıkan sonra uygulamaya geçecek, sonra Meclise sunulacak.

ÖZEL "Yeni bir Aykent ile hedeflerimize doğru"

AYKENT

İLKÖĞRETİM OKULU ve ANASINIFI

ANA SINIFI 1,2,3. SINIFLARA HAFTADA 6 SAAT

4,5,6,7. SINIFLARA HAFTADA 8 SAAT İNGİLİZCE

Eğitim ve öğretim yılı boyunca Milli Eğitim Bakanlığı'nın uyguladığı müfredat programına göre zorunlu gördükleri kültür ve branş derslerinin yanı sıra sosyal aktivitelerimiz bulunmaktadır

SOSYAL AKTİVİTELERİMİZ:

MÜZİK — JİMNASTİK
MASA TENİSİ — TİYATRO
VOLEYBOL — BİLGİSAYAR
BASKETBOL — HALK OYUNLARI
SU SPORLARI — SATRANÇ

Deneyimli kadromuz ile çağdaş eğitim anlayışıyla sizlere en yakın özel okuluz...

Gemlik- Orhangazi yolu 2. Km Umurbey Paşabahçeler Mevkii
Tel : 513 50 84 GEMLİK www.aykentilkogretim.k12.tr

4 VERGİ DAİRESİ MEMURU GÖREVDEN ALINDI

FETÖ/ Paralel Devlet Yapılanması örgütüne üye oldukları gerekçesiyle, kamuda ve özelde çalışan binlerce kişinin görevlerine son verilerek işlerinden el çektirmeler sürerken Gemlik'te de 4 kişinin görevlerinin uzaklaştırıldığı öğrenildi. Dün, Gemlik Vergi Dairesinde Müdürlüğüne çalışan biri odacı 3 ü ise memur statüsündeki çalışan Maliye Bakanlığından gelen emirle görevlerinden uzaklaştırıldılar. Dün bu görevlilerinin adlarını sorduğumuz Vergi Dairesi memurları arkaşlarının isimlerini vermediler.

LYS SONUÇLARI İNTİHAR ETTİRDİ

Sınavlardan beklediği puanı alamayan genç ölüme gitti

Küçük Kumla Mahallesinde önceki akşam saatlerinde meydana gelen olayda, Mehmet Güven Turan adlı genç babasının silahıyla intihar etti. Hizmet Mahallesi eski Paradisco'nun bulunduğu sokakta oturan Mehmet Güven Turan, açıklanan LYS sınav sonuçlarında beklediği puanı alamayınca bunalıma girdi. Güven, babasının olduğu açıklanan silahı alarak, evlerinin

yakınlarındaki bir bahçeye giderek orada silahı başına dayayarak tetiğe dokundu. Silah sesi üzerine olaya yerine gidenler genç öğrencinin cesediyle karşılaştı. Olay üzerine Polis olay yeri ekibi inceleme başlatırken, nöbetçi savcının emriyle genç öğrencinin cesedi Bursa Adli Tıp Kurumu'na gönderildi. Mehmet Güven Turan'ın cenazesi dün ikindi namazından sonra toprağa verildi. M. Güven Turan 2015-2016 eğitim öğretim yılında Gemlik Hasan Çetin Temel Lisesi'nden mezun olmuştu.

SAVCI SERKAN NOGAY TUTUKLANDI

Kocaeli'nin Gebze ilçesinde gözaltına alınan hakim ve savcılardan 15'i tutuklanırken, tutuklananlar arasında eski Gemlik Savcısı Serkan Nogay'ın da bulunduğu öğrenildi. Nogay, Fatih Güler, Başkan Yardımcıları Cemil Acar ve Özkan Ateşli'nin görevden alınmasını sağlamış ve tutuklanmasını istemişti. FETÖ/PDY üyesi bir grup tarafından yapılan darbe girişiminin ardından başlatılan soruşturmada Kocaeli'nin Gebze ilçesinde 25 hakim ve savcı hakkında gözaltı kararı çıkartılmış, bunlardan 12 hakim ve 10 savcı yakalanarak gözaltına alınmıştı. Gözaltına alınan hakim ve savcılar emniyette yapılan işlemlerinin ardından dün Gebze Adliyesine sevk edildiler.

Gebze Adliyesine dün akşam saatlerinde ifade işlemleri sona eren hakimlerden Adnan Şimşek, Abdullah Çakır, İbrahim Balık, Hamdi Vural, Mustafa Akgül, Mehmet Yavuz, Sait Çağlar tutuklanırken, savcılardan Ramazan Apaçık, Hacı Sedat Karslı. Yunus Önal, Sinan Temel, Hamza Kul, İbrahim Işıktaş ile Gemlik te görevli iken, Belediye deki yolsuzluk soruşturmasını yürüten ve eski belediye başkanı Fatih Mehmet Güler'in açığa alınmasını ve tutuklanmasını isteyen eski Gemlik savcısı Serkan Nogay tutuklanarak cezaevine gönderildi.

Devamlı Sela okuyor diye Müezzin Sabri Aslan'ı darp etmek istemişti

AYILINCA HOCADAN AF DİLEDİ

Geçtiğimiz günlerde yaşanan olayda, AVM den atlayarak intihar etme girişiminde bulunan Adem adlı şahıs, olaydan bir gün sonra Merkez Solaksubaşı camii Müezzini ve caminin vekaleten imamlığını yapan Sabri Aslan'a saldırmıştı. Cami çıkışında meydana gelen olayda alkollü olduğu anlaşılan Adem'in "Neden sürekli sela okuyorsun" diyerek Sabri Aslan'ın üzerine saldırmış sözlü tahrikte bulunmuştu. Cemaat ve polisin araya girmesiyle Adem olay yerinden uzaklaştırılmıştı. Dün Merkez Solaksubaşı Camiine giden Adem, küçük çocuklara kuran dersi veren Sabri Aslan'dan özür diledi. Elini öpmeye çalıştı. Tövbe eden Adem, Sabri Aslan dan kuran öğrenmek istediğini söyledi.

Bursalılar şehidini uğurladı

Trabzon'un Maçka ilçesinde şehit olan çevik kuvvet polisi İbrahim Akın, Bursa'da gözyaşları içinde son yolculuğuna uğurlandı. Maçka ilçesinde yolda uygulama yapan polis ekibine teröristler tarafından açılan ateş neticesinde şehit düşen çevik kuvvet polisi İbrahim Akın'ın bir gün önce rüyasında Peygamber Efendimizi gördüğü ortaya çıktı. Akın'ın cenazesi, Bursa'nın Yıldırım ilçesindeki baba ocağına getirildi. Burada büyük bir kalabalığın karşıladığı şehit polis için dualar edildi. Baba Fuat Akın, tabutun

başından ayrılmazken, mahallede teröre lanet yağdı. Şehit polis, Dikkaldırım Mihraplı Camii'nde öğle namazını müteakip kılınan cenaze namazının ardından gözyaşları içinde ebediyete uğurlandı. Cenaze namazını şehidin vasiyeti üzerine yakın arkadaşı Muhammed Çora kıldırdı. Cenazeye Bursa Valisi İzzettin Küçük, Bursa Garnizon Komutanı Tümgeneral Seyfullah Saldık, Büyükşehir Belediye Başkanı Recep Altepe, İl Emniyet Müdürü Selami Yıldız, belediye başkanları ve binlerce vatandaş katıldı. Şehidin kız kardeşi Büşra Akın, ağabeyinin kamuflajıyla cenazeye katıldı.

Kayınpederini öldüren kadının davası devam ediyor

Orhangazi ilçesinde aynı evde yaşadıkları emekli infaz koruma memuru Çetin Bayrak'ı bıçak layarak öldürdüğü öne sürülen Meryem Bayrak, daha önce de hakkında polise şikayette bulunduğu kayınpederini cinsel istismarda bulunmakla suçladı Bursa 4. Ağır Ceza Mahkemesindeki duruşmaya, hakkında "kasten adam öldürmek" suçundan ağırlaştırılmış müebbet hapis cezası istemiyle dava açılan tutuklu sanık Meryem Bayrak (24), maktul Çetin Bayrak'ın (58) eşi Zinnet, kardeşi Metin ve oğlu Selçuk Bayrak ile taraf avukatları katıldı.
Meryem Bayrak, savunmasında, olay günü akşam üzeri evde kimse yokken banyoya girdiğini söyledi. Elektriklerin kesilmesi üzerine elbiselerini giyip çıktığını dile getiren Bayrak, içeriden tıkırtılar gelince "kim var" diye seslendiğini belirtti O sırada kendisini saçlarından tutup sürükleyen kişinin kayınpederi olduğunu ileri süren sanık Bayrak, "Küfür ederek bana sahip olmaya çalışıyordu. Elinden kurtularak, salona geçtim. Peşimden geldi. Yine saçlarımdan tutarak beni mutfağa sürükledi. Üzerime abandı. Kendimi kurtardım. Karanlıkta elime geçirdiğim bıçağı rastgele salladım. Şoka girdim. Kendimi evden dışarıya attım. Bağırdım ve kimse çıkmadı. Yeniden içeriye girdim. Eşimi aradım, daha önce de 155'i arayarak 'kayınpederim beni rahatsız ediyor.' demiştim." şeklinde konuştu.
Selçuk Bayrak da eşi Meryem Bayrak'ın olay gecesi kendisini telefonla aradığını ve elektriğin kesik olduğunu söylediğini anlattı. Bayrak, "Eşim, 'korkuyorum, babama da ulaşamıyorum' dedi. Daha sonra saat 23.30 sıralarında polisi arayıp babamın yaralandığını ve ambulans geldiğini söyledi. Eve geldiğimde olayı öğrendim. Şikayetçiyim." dedi.
Ölen Çetin Bayrak'in eşi Zinnet ve kardeşi Metin Bayrak ise sanıktan şikayetçi olduklarını kaydetti.
Mahkeme heyeti, Meryem Bayrak'ın tutukluluk halinin devamına karar vererek, duruşmayı erteledi.
Bursa'nın Orhangazi ilçesinde oğlu ve geliniyle aynı evde kalan Çetin Bayrak (58), 25 Şubat'ta apartman merdivenlerinde bıçaklanarak öldürülmüş bulunmuştu. Olayla ilgili maktulün gelini Meryem Bayrak tutuklanmıştı.

'Asker Gelirse Silahımızı Teslim Ederiz' Diyen 4 Polise Gözaltı

Bursa'da, darbe girişimi sırasında emniyet müdür yardımcısının telsizinden yaptığı 'Darbeci askerlere karşı direnilecek' anonsunu duyunca kendi aralarında, "Asker gelirse neden direneceğim, silahımızı teslim ederiz" dedikleri öne sürülen kadın emniyet amiri, komiser ve 2 polis memuru gözaltına alındı. Polis ayrıca sosyal paylaşım sitesinden terör örgütü FETÖ/PDY ve darbeyi destekleyen paylaşımlar yazdığı öne sürülen bir kişiyi daha gözaltına aldı.
Başarısız darbe girişiminden sonra Bursa'da polis tarafından da başlatılan operasyonlar devam ediyor. İddiaya göre, darbe girişiminin yaşandığı gece Bursa Emniyet Müdür Yardımcısı'nın telsizinden yaptığı, 'Olay yerlerinde bulunan ekiplerimiz. Askerin yapacağı hareketlere karşı direnilecek, silah teslim edilmeyecek. Talimatımıza uyulacak' anonsunu duyan Gürsu İlçe Emniyet Müdürlüğü'nde görevli bir kadın amir, bir komiser ve iki polis memuru kendi aralarında yaptıkları konuşmada, "Asker gelirse neden direneceğim, silahımızı teslim ederiz" diye konuştu.
Bu konuşmanın öğrenilmesi üzerine polis, Gursu ilçe Emniyet Müdürlüğü'ndeki 4 görevliyi gözaltına aldı. Polis ayrıca sosyal paylaşım sitesindeki hesaplarında terör örgütü FETÖ/PDY'yi ve darbe girişimini destekleyen paylaşımlar yaptığı öne sürülen bir kişiyi daha gözaltına aldı.

KAŞEDE BEKLEMEK YOK
KALİTELİ KAŞELER UYGUN FİYATLARLA
SAATTE TESLİM EDİLİR
GÜLER AJANS
MATBAACILIK - YAYINCILIK - REKLAMCILIK

İstiklal Caddesi Bora Sokak No : 5/A
Tel : (0.224) 513 96 83 GEMLİK

'Gemlik Körfez' www.gemlikkorfezgazetesi.com

Darbe dilekçesinde şoke eden Bursa detayı

Anadolu Adalet Sarayı'nda görevli olan ve gözaltına alınan hakim Mehmet Sel'in odasında yapılan aramada, darbe gerçekleştiğinde işleme konulacak şekilde hazırlanmış bir şikayet dilekçesi örneği bulundu.
Hakimler ve Savcılar Yüksek Kurulu tarafından FETÖ' nün darbe girişimiy le ilgili başlatılan soruşturma kapsamında, Anadolu Cumhuriyet Başsavcılığının talimatıyla Anadolu Adalet Sarayı'nda görevli 39 savcı ve 71 hakim hakkında gözaltı kararı alınmıştı. Bu kapsamda, gözaltına alınan hakim Mehmet Sel'ih adliye sarayındaki çalışma odasında yapılan aramada çıkan dilekçe dikkati çekti.
PETÖ'nün darbe girişiminin gerçekleşmesi halinde işleme konulacak şekilde hazırlanan şikayet dilekçesinin şikayetçi kısmının boş bırakıldığı görüldü.Başlığında "İnegöl Cumhuriyet Başsavcılığı'na" şeklinde ibare yar alan dilekçenin, şüpheli kısmında ise Cumhur başkanı Recep Tayyip Erdoğan, eski Başbakan Ahmet Davutoğlu, eski Başbakan Yardımcısı Beşir Atalay, eski Başbakan Yardımcısı Yalçın Akdoğan, İçişleri Bakanı Efkan Ala ile MİT Müsteşarı Hakan Fidan'ın isimlerinin yer aldığı, ayrıca il valileri, MİT ve ilgili kamu görevlilerinin de şüpheli olarak yazıldığı belirtildi.

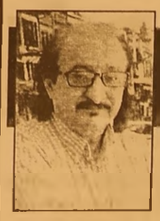

Güne Bakış

Kadri GÜLER
kadri_guler@hotmail.com

Ve... OHAL İlan edildi...

Türkiye 15 Temmuz gecesi çok ciddi bir askeri darbe girişimi tehlikesi yaşadı.

O gece İstanbul'da köprüleri tanklar ka patmaya başlayınca bu olaganüstü durumu tüm televizyonlar görüntülü olarak verince, Türkiye'nin bir darbe ile karşı karşıya olduğunu anladı.

İstanbul ve Ankara da F16'ların ve savaş helikopterlerinin gökyüzünde alçak uçuş ları, halkı sokağa döktü.

Olayları sürekli veren TV'ler darbenin başarısız geçmesine neden oldu.

Başbakan ve cumhurbaşkanının cep tele fonlarıyla televizyonlarda görülmesi ve halkı sokağa çağırması darbenin başarısız geçmesine neden oldu.

O gece hiç uyumadık.

İskele Meydanı'nda gelişmeleri halkla izledik.

Gün ağardıktan sonra olaylar büyüyerek devam etti.

Ölenler vardı, darbenin boyutu gün saatler geçtikçe daha netleşti.

Halka, asker kurşun sıkmıştı, tanklar altına yatanlar vardı, halk tankların üzerin deydi.

Korkunç saatler ilerledikçe, çatışmaların boyutu ürkütücü olduğu anlaşıldı.

Savaş uçakları TBMM'ni bombalamıştı.

İlk açıklama Başbakandan geldi, darbecilerin FETÖ/Paralel Devlet örgütü olduğunu açıkladı.

Darbeciler, ele geçirip okuttukları bildiride kendilerine 'Yurtta Sulh' grubu adını vermişti.

Halkın, polisin darbeye direnişi, demokrasinin askıya alınmasını engelledi.

Darbecilerin ordunun en önemli komutanları, Genelkurmay Başkanının özel kalem müdürü ve Cumhurbaşkanının yaverleri çıkması şaşkınlık yarattı.

Bizlerin Fehtullah Gülen hareketine karşı yaptığı uyarılar doğru çıkmıştı.

Ama iktidar bu konuda gafil davranmış büyük bir bedel ödemekten kılpayı kurtulmuştu.

Son darbenin etkileri artık dağıldı.

Darbe çökeltildi.

Bundan sora normal hayata dönmek gerekir.

Tabiiki tedbirli olmakta da yarar var.

Hükümet, darbenin şokunu atar atmaz, onbinlerce kişiyi kamudaki görevlerinden uzaklaştırıyor.

Burada çok hassas davranmak gerekir. Hukukun çiğnenmemesi gerekir.

Ama süreç işliyor.

Dün akşam Milli Güvenlik Kurulunun tavsiyesi sonucu Bakanlar kurulunun aldığı kararla sınırlı kalacağını sanmıyorum.

OHAL kararı 3 ayla süreli. Bu 3 ayda Türkiye genelinde ülke kararnamelerle yönetilecek.

Valilere geniş yetkiler verilecek.

Dileğimiz bunun uzun sürmemesidir. Meclisi dışlayan OHAL'ler, iktidarlara keyfiyet getirir.

Demokrasi askıya alınır.

Anlaşılan bu dönemde devlet yeniden yapılandırılacak. Burada da iktidar kendi yanlaşlarıyla devleti yapılandırırsa, yeni sancılar ortaya çıkar. Unutulmasın.

Kocasının sekreteri ile ilişkisinden şüphelendi, işyerini bastı...

Kıskanç kadın, sekreteri rehin aldı

Orhangazi Caddesi'nde meydana gelen olayda kocasını sekreteriyle ilişkisinden kıskanan kadın, sekreter ve ablasını bir süre bıçakla rehin aldı.

Olay dün saat 15.oo sıralarında Orhangazi Caddesi'nde bulunan bir doğalgaz kombi satış mağazasında meydana geldi.

Bu işyerinin 100 metre ilerisinde bulunan çelik kapı satan bir işyerinin sahibinin yanında çalışan bayanla ilişkisinden şüphelenen karısı, sekreterin kardeşinin çalıştığı kombi satan mağazada iki kadını bıçakla rehin aldı.

Bağrışlar üzerine olay yerine yunuslarla motorbisikletli polisler ekipleri geldi.

Bu sırada işyerinde kadınlar arasında çıkan itişmede, kıskanç kadın, kocasıyla ilişkisi olduğunu iddia ettiği kadının kardeşini darp etti.

Polisin işyerine girmesi sonucu zor zapdedilen saldırgan kadın, gözaltına alındı.

Bu arada bir polisin de bıçakla hafif yaralandığı öğrenildi.

Yaralılar hasta neye sevk edildi.

Bu arada olay yeri ne gelen kadının kocası, polis tarafından güçlükle kendi iş yerine götürüldü.

Olayla ilgili soruşturma sürüyor.

BUSKİ altyapı çalışmalarını sürdürüyor

Önce kanalizasyon sonra yağmur gideri

Bursa Büyükşehir Belediyesi'ne bağlı su ve kanalizasyon işletmesi BUSKİ Gemlik'teki alt yapı çalışmalarını sürdürüyor.

İlçenin çeşitli noktalarında devam eden kanalizasyon boru larının yenilenme çalışmaları bir yandan devam eder ken, boru döşeme çalışmaları tamamlanan sokaklarda bu kez de yagmur gideri hatlarının döşenmesi için çalışma başlatıldı.

BUSKİ'nin ihalesini kazanan firma, Hamidiye Mahallesi Gazhane Caddesi ile İstiklal Caddesi arasındaki sokaklarda kanalizasyon boru[illegible]tı çalışmalarını tamamladı.

Hafta başından itibaren de aynı cadde ve sokaklarda bu kez yağmur giderleri yenilenmeye başladı.

Çalışmaların sürdüğü Gazhane Caddesinde ekipler yağmur giderlerini ve bağlantılarını tamamladıktan sonra bu cadde ve sokaklarda bozulan yolların asfaltının yapılacağı öğrenildi.

Öte yandan BUSKİ'nin terminal köprüsü çıkışından Umurbey'e kadar olan bölgedeki kanalizasyon hattının Gemlik hattına bağlanma çalışmalarının tamamlanmasından sonra açılan yerlerin asfaltı döküldü

BİL
BİL SCHOOLS
BİL
1995
OKULLARI

BİL OKULLARI

"Köklü bir geçmişten, Aydınlık geleceğe.."

"BİL"inçli velinin tercihi

DÜNYA İNOVASYON OKULU **ORHANGAZİ'DE** AÇILIYOR!

ANAOKULU • İLKOKUL • ORTAOKUL

bilorhangazi www.bilokullari.com.tr | 444 5 245

0 224 573 23 24

İSTANBUL AYDIN ÜNİVERSİTESİ

Memurlara flaş tatil uyarısı

Tatil için paket tur alan ancak Başbakanlık Genelgesi ile yıllık izinleri kaldırılan kamu çalışanları, sözleşmeden dönebilir. Adana Barosu Tüketici Hakları Komisyonu Başkanı Mumcuoğlu: - "Katılımcı gerekli tüm özeni göstermesine rağmen öngörülmeyen izinlerin kaldırılması nedeniyle sözleşmeden dönme hakkına sahiptir" dedi. Başbakanlık Genelgesi ile ikinci bir emre kadar yıllık izinleri kaldırılan kamuçalışanlarından paket tur alanların sözleşmeden dönme hakları bulunuyor. Adana Barosu Tüketici Hakları Komisyonu Başkanı Turgay Mumcuoğlu, yaptığı yazılı açıklamada, 15 Temmuz'da yapılan darbe girişiminin demokrasiden taviz vermeyen yüce millet sayesinde başarısız olduğunu belirterek, kesintisiz demokrasi düşüncesiyle bu teşebbüsü şiddetle kınadı.

ZOR DURUMDA KALDILAR

Bu elim ve vahim olay üzerine alınan önlemler kapsamında, kamuda çalışanların tüm izinlerinin ikinci bir emre kadarkaldırıldığını anımsatan Mumcuoğlu, izinler iptal edildiği için tatil planları yapan ve paket tur sözleşmesi imzalayan tüketicilerin zor durumda kaldığını kaydetti. Tüketicilerin paket tur sözleşmelerinde hakları olduğunu ifade eden Mumcuoğlu, "Paket Tur Sözleşmesi Yönetmeliği"nin, "Sözleşmenin Feshi" başlıklı 16. maddesinde bunların düzenlendiğini belirtti.

"O BEDEL KENDİSİNE İADE EDİLİR"

Mumcuoğlu, şunları kaydetti:

"Sözleşmede 'Katılımcının gerekli tüm özeni göstermesine rağmen öngöremediği ve engelleyemediği bir durum veya mücbir sebep nedeniyle paket turun başlamasına otuz günden daha az bir süre kala fesih bildiriminde bulunması halinde, ödenmesi zorunlu vergi, harç ve benzeri yasal yükümlülüklerden doğan masraflar ile üçüncü kişilere ödenip belgelendirilebilen ve iadesi mümkün olmayan bedeller hariç olmak üzere, herhangi bir kesinti yapılmaksızın katılımcının ödemiş olduğu bedel kendisine iade edilir. Bu madde kapsamında yapılacak bedel iadeleri nin, fesih bildiriminin paket tur düzenleyicisi veya aracısına ulaşmasından itibaren on dört gün içerisinde katılımcıya yapılması zorunludur.' hükmü yer almaktadır. Görüldüğü gibi, katılımcı gerekli tüm özeni göstermesine rağmen öngörülmeyen bu durum karşısında (darbeye teşebbüs nedeni ile izinlerin iptal edilmiş olması) sözleşmeden dönme hakkına sahiptir."

Ehliyet sınavları 23 Temmuz'da yapılacak

Darbe girişimi nedeniyle ertelenen Motorlu Taşıt Sürücü Kursiyerleri Sınavı'nın (MTSAS-3), 23 Temmuz Cumartesi günü yapılması kararlaştırıldı. Milli Eğitim Bakanlığı Basın Müşavirliğinden yapılan yazılı açıklamada, Merkezi Sistem Sınav Yönergesi kapsamında, 16 Temmuz'da yapılması planlanan sınavın, Fetullahçı Terör Örgütü'nün (FETÖ) darbe girişimi nedeniyle gerçekleştirilemediği hatırlatıldı. Açıklamada, sınavın 23 Temmuz Cumartesi günü saat 11.00'de yapılacağı belirtildi

43 YILLIK TECRÜBEMİZLE HİZMETİNİZDEYİZ

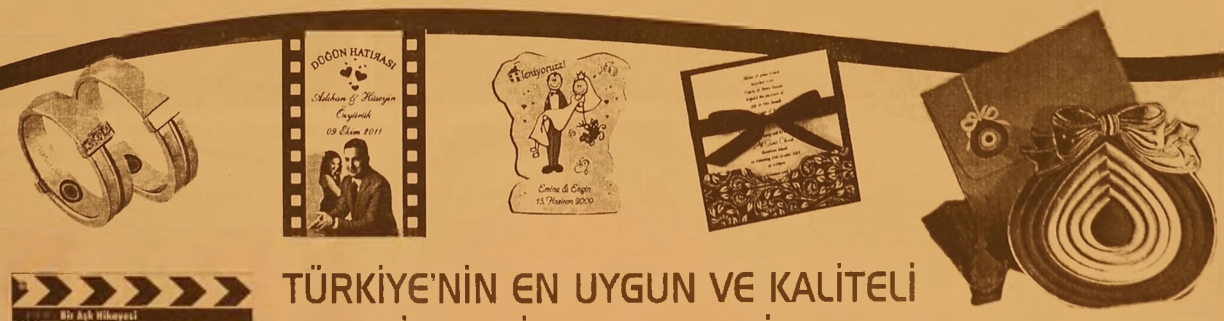

TÜRKİYE'NİN EN UYGUN VE KALİTELİ DAVETİYELERİ EN UYGUN FİYATLARLA...

DAVETİYE BİZİM İŞİMİZ...

EN GÜZEL GÜNLERİNİZ İÇİN ÖZEL TASARIMLAR...

Gölen Ajans

MATBAACILIK - REKLAMCILIK - ORGANİZASYON VE TANITIM

İstiklal Cad. Bora Sok. No:5/A GEMLİK

Tel : 0 224 513 96 83

- FATURA
- SEVK İRSALİYESİ
- TAŞIMA İRSALİYESİ
- KARTVİZİT & KASE
- HEDİYELİK EŞYP
- KATALOG
- CİLT İŞLERİ
- DAVETİYE
- DÜĞÜN & NİŞAN
- SÜNNET AÇILIŞ
- ORGANİZASYON
- PLAKET & KUPA
- DERGİ, KİTAP
- BALON

DEMOKRASİ NÖBETİ DEVAM EDİYOR

Gemlik'te binlerce vatandaşın devam ettirdiği Demokrasi Nöbetleri beşinci gecesinde de renkli görüntülere ev sahipliği yaptı. Gemlik Belediyesi, İskele Meydanı Festival Alanında Mehteran Gösterisi organize etti. Bursa Büyükşehir Belediyesi Mehteran Ekibi, Marşlar ve İlahiler ile Gemliklileri coşturdu. Belediye Başkanı Refik Yılmaz, Belediye Başkan Yardımcıları Vedat Büyükgölcigezli,

Ahmet Avcı ve Kadir Erol'un yanı sıra, Ak Parti İlçe Başkanı Zafer Işık'ın da katıldığı Demokrasi Nöbeti organizasyonunda, Belediye Meclis Üyeleri, Sivil Toplum Örgütü Yöneticileri ve Muharip Gaziler Derneği Yönetimi ile muhtarlar da yer aldı. Yaklaşık bir saat süren Mehteran Konserini İmam Hatip ve Vaizlerin Demokrasi Şehitleri için okuduğu Kuran Tilaveti programı izledi. Gemliklilerin de büyük coşkuyla katıldığı etkinlikler, sabahın ilk ışıklarına kadar devam etti. İskele Meydanına Kurulan Dev ekranda gelişmeleri de yakından takip eden Gemliklilere, Belediye Çay, Lokma ve Sabahta çorba ikramında bulundu.

Vatan Partisi'nden darbe girişimine tepki

Vatan Partisi Gemlik İlçe Başkanlığından yapılan açıklama darbe girişimine tepki gösterildi. Yapılan açıklamada şu görüşlere yer verildi:

"Ülkemiz 15 Temmuz akşamı büyük bir felaketin eşiğin den döndü. Yaşadığımız bu süreç ABD tarafından doğru dan beslenen ve yönetilen bir kuvvetin (Fetö) Türkiye'yi işgal hareketiydi. Vatan Partisi olarak yıllardır Fethullahçı terör örgütünü deşifre etmek yolunda çetin mücadeleler verdik ve hala da veriyoruz. İktidar ve muhalefet partilerini; Fetö'nün

devlet kurumları içerisindeki kadrolaşmasına, eğitim kurumlarını ele geçirmelerine, tüm yurtta yaygınlaşmış yurtlarına ve örgütün Amerkika ile olan organik bağı konusunda uyardık. Türkiye'nin Suriye ve Rusya ile olan ilişkilerinin iyileştirilmesinden ve PKK'yı hendeklere gömmesinden rahatsız olan Amerikalı yetkililer kendi yayın organlarında darbeyi destekleyen açıklamalarda bulundular. Öyle ki BOP haritasını çizen AB-D'li özel harpçı Ralph Peters'in "Kazanırlarsa biz kaza nırız!" açıklaması tüm süreci özetlemektedir. TSK nın sağlam ve dik duruşu ile komutanlarımızın birliklerine hakim olmaları ve aziz milletimizin anında korkmadan darbecilerin önüne dikilmesi, Fethullahçı darbe girişiminin engellenmesindeki en önemli etkendir. Ordu millet birlikteliği Amerikancı darbeye geçit verme miştir. Amerika, milli devletlerin ve ezilen milletlerin direnme kuvvetlerini bir türlü hesaplayamamakta dır. Amerika'ya mesajımız açıktır. Fethullah Gülen derhal iade edilecek ve Türk mahkemelerinde yargıla nacaktır. Çağımızın tunç yasası milli devlet direnir,milli ordu direnir. Bu bir kez daha doğrulanmıştır. Emperyalizmle mücadele insanlık tarihinde hep kanlı olmuştur. Amerikancı bu darbe girişiminde Fetö'ye karşı canını veren şehitlerimizi saygıyla anıyoruz. Türk halkı her zaman askerine ve polisine sahip çıkmıştır ve çıkacaktır. CHP'li, MHP'li Vatan Partili, tüm yurtseverleri, demokratik kitle örgütlerini ve tüm halkımızı Amerika destekli Fethullahçı darbe girişimine karşı ülkemizin milli birliği ve bütünlüğü için ordumuzun ve polisimizin yanında saf tutmaya davet ediyoruz. Teröre kesin çözüm devlet ve milletçe topye kun mücadeledir."

KAŞEDE BEKLEMEK YOK
KALİTELİ KAŞELER UYGUN FİYATLARLA
1 SAATTE TESLİM EDİLİR
GÜLER AJANS
MATBAACILIK - YAYINCILIK - REKLAMCILIK

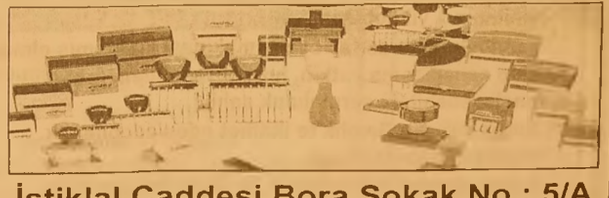

İstiklal Caddesi Bora Sokak No : 5/A
Tel : (0.224) 513 96 83 GEMLİK

KAYIP
KONYA ÇUMRA NÜFUS MÜDÜRLÜĞÜNDEN ALDIĞIM NÜFUS CÜZDANIMI KAYBETTİM. YENİSİNİ ÇIKARACAĞIMDAN ESKİSİNİN HÜKMÜ YOKTUR. BAŞAK ATEŞ

Gemlik Körfez
ABONE OLDUNUZ MU?
ABONE OLUN OKUYUN OKUTUN

KPSS cevap kağıtları erişime açıldı

KPSS'ye giren adayların cevap kâğıtları, aday cevapları, sınav soruları ve soruların doğru cevapları erişime açıldı.
ÖSYM'den yapılan duyuruda, "22 Mayıs 2016 tarihinde uygulanan 2016-KPSS Lisans (Genel Yetenek-Genel Kültür, Eğitim Bilimleri) ile 29 Mayıs 2016 tarihinde gerçekleşen 2016-KPSS Lisans'a (alan bilgisi) giren adayların cevap kâğıtlarının görüntüleri ve cevap kâğıtlarına yapmış oldukları işaretlemelerin optik okuyucular tarafından okunması sonucu elde edilen aday cevapları, sınav soruları ve soruların doğru cevapları, sınava giren adayların sorulara verdikleri yanıtlarını ve değerlendirme sonuçlarını inceleyebilmeleri amacıyla ÖSYM'nin Aday İşlemleri Sistemi https://ais.osym.gov.tr üzerinden 20 Temmuz 2016 saat 11.00'den itibaren erişime açılmıştır" denildi.
Adayların ÖSYM'nin https://ais.osym.gov.tr internet adresine TC kimlik numaraları ve şifreleri ile giriş yaptıktan sonra ilgili sınavı ve "Cevap Kâğıdı Görüntüleme" ekranını seçerek sınavda kullandıkları cevap kâğıdının görüntüsünü, cevap kağıdına yaptıkları işaretlemeleri, bu işaretlemelerin optik okuyucularla okunması sonucu elde edilen aday cevaplarını ve soruların doğru cevaplarını görebilecekleri belirtilen açıklamada şunlar kaydedildi:
"Ayrıca adaylar, aday cevaplarının ve cevap anahtarının yayınlandığı form üzerindeki soru numaralarını tıkladıklarında her soru için açılan yeni pencerede soru kökünü, cevap seçeneklerini ve sorunun doğru cevabı ile ilgili soruya kendilerinin vermiş olduğu cevabı görebileceklerdir. Sorular, adayın sınavda kullandığı kitapçığın soru ve seçenek diziliminde görüntülenmektedir.
İlgili sayfada adayların testlerdeki toplam doğru, yanlış ve boş cevap sayıları ile birlikte ham puanları da gösterilmektedir. Bu uygulama, adayı bilgilen dirme amacıyla yapılmaktadır."

KİRALIK DAİRE
KÜÇÜK KUMLA'DA
ÖZ YAPIKURANLAR
SİTESİNDE HAVUZLU
EŞYALI KİRALIK DAİRE
0 535 378 18 00

KAYNAKÇI ARANIYOR
Gemlik'te faaliyet gösteren
%100 Hollanda sermayeli
makina imalatı yapan fabrikamız
için aşağıdaki
niteliklere sahip personellere
ihtiyacımız vardır;
Meslek Liselerinin metal işleri
bölümünden mezun,
Gazaltı, argon, elektrik ark veya
tozaltı kaynak makinasını
aktif olarak kullanabilen
Tercihen kaynakçı sertifikası olan
Teknik resim okuyabilen
22 - 45 yaş arasında, Askerliğini
yapmış, tercihen evli,
Kaynakçılar aramaktayız.
MAVITEC
0 224 514 04 00

gemport
Gemlik Liman ve Depolama İşletmeleri A.Ş.
GEMPORT 35 Terminal Traktör Operatörü istihdam edecek!
Türkiye'nin ilk özel limanı Gemport, yeni limanı için aldığı 16 yeni Terminal Traktörü için 35 Terminal Traktör Operatörü istihdam edecek.
İstihdam için Gemlik'te ikamet eden adaylar öncelikli olarak değerlendirilecek olup, değerlendirme aşağıda belirtilen kriterlere göre yapılacaktır.
○ En az lise mezunu (Tercihen Makine, Motor, Mekatronik, Elektrik- Elektronik, İş Makinaları bölümleri),
○ 35 yaşını aşmamış,
○ Terminal Traktör İş Makinası kullanma sertifikasına sahip,
○ Tercihen Terminal Traktör Operatörü olarak minimum 1 yıl deneyimli,
○ Tercihen ağır vasıta veya iş makinası kullanmış olmak,
○ Ekip çalışmasına yatkın, hızlı öğrenebilen, problemleri analiz edebilen, sorumluluk sahibi,
○ Bursa ve/veya Gemlik'te ikamet eden/edebilecek,
○ Vardiyalı çalışabilecek,
○ Erkek adaylar için askerlik ile ilişiği bulunmayan.
İlgilenen adayların özgeçmişlerini hr@gemport.com.tr adresine iletmeleri rica olunur.

ELEMANLAR ARANIYOR
FABRİKAMIZDA ÇALIŞACAK
BAY - BAYAN VASIFSIZ
ELEMANLAR ARANIYOR
VERONA MERMER
TEL : 514 20 21

KAŞEDE BEKLEMEK YOK
KALİTELİ KAŞELER UYGUN FİYATLARLA
1 SAATTE TESLİM EDİLİR
GÜLER AJANS
MATBAACILIK - YAYINCILIK - REKLAMCILIK

İstiklal Caddesi Bora Sokak No : 5/A
Tel : (0.224) 513 96 83 GEMLİK

Sivil şehitlerin yakınlarına aylık bağlanacak

Sivil şehitlerin yakınlarına eşi, çocuğu ve kardeşi için 1 kişilik istihdam hakkı tanınıyor. Şehit Türk Silahlı Kuvvetleri (TSK) mensupları ile güvenlik görevlilerinin yakınlarına 2, malul olanlara ise bir istihdam hakkı bulunuyor.
Darbe girişiminde hayatını kaybeden sivil şehitlerin yakınlarına 886 lira aylık bağlanacak.
Sakat kalan kişilere bağlanacak aylık tutarı ise işgücü

kaybı oranına bağlı olarak 620.17 TL ile 885.96 TL arasında olacak. Sivil şehitlerin yakınlarından bir kişi için istihdam hakkı sağlanacak.
Başbakan Binali Yıldırım, önceki gün, darbede hayatını kaybeden sivil şehitlerle ilgili açıklamasında, "Sivil şehitlerimiz derken, şunu da söyleyeyim, bunlar Türkiye'deki şehitlik mertebesinin en üst düzeyine çıkmışlardır. Dolayısıyla şehittirler. Düşmana karşı çarpışıp şehit olan askerimiz, polisimiz hangi statüdeyse yakınları aynı statüden aynen yararlanacaktır. Bu kalkışma esnasında zarar gören bütün vatandaşlarımızın da zararları eksiksiz giderilecek" dedi.
Sivil şehitlerin yakınlarına eşi, çocuğu ve kardeşi için 1 kişilik istihdam hakkı tanınıyor.
Şehit Türk Silahlı Kuvvetleri (TSK) mensupları ile güvenlik görevlilerinin yakınlarına 2, malul olanlara ise bir istihdam hakkı bulunuyor.
Yasa değişikliği yapılmak suretiyle sivil şehitler asker ve polisle eşit hale getirilirse istihdam hakkı 2'ye çıkacak.
Sonradan yapılan düzenlemeyle, eşi, kardeşi, çocuğu olmayan şehitlerin anne veya babalarına da istihdam hakkı sağlandı.
Şehidin hak sahiplerinden istihdam hakkını kullanacak 45 yaşından küçük herhangi bir kişinin bulunmaması durumunda 45 yaşından büyük yakınları da istihdam edilebilecek.
Darbe girişimi sırasında yaralanan sivillere ise bir defaya mahsus 3 bin 916.86 lira tazminat ödenecek.
Bakanlar Kurulu'nun bu tutarı yüzde 30 oranına kadar artırma yetkisi bulunuyor.

Kamu çalışanları sözleşmeden dönebilir

Tatil için paket tur alan ancak Başbakanlık Genelgesi ile yıllık izinleri kaldırılan kamu çalışanları, sözleşmeden dönebilir
Adana Barosu Tüketici Hakları Komisyonu Başkanı Mumcuoğlu: -
"Katılımcı gerekli tüm özeni göstermesine rağmen öngörülmeyen izinlerin kaldırılması nedeniyle sözleşmeden dönme hakkına sahiptir" dedi.
Başbakanlık Genelgesi ile ikinci bir emre kadar yıllık izinleri kaldırılan kamu

çalışanlarından paket tur alanların sözleşmeden dönme hakları bulunuyor.
Adana Barosu Tüketici Hakları Komisyonu Başkanı Turgay Mumcuoğlu, yaptığı yazılı açıklamada, 15 Temmuz'da yapılan darbe girişiminin demokrasiden taviz vermeyen yüce millet sayesinde başarısız olduğunu belirterek, kesintisiz demokrasi düşüncesiyle bu teşebbüsü şiddetle kınadı.

ZOR DURUMDA KALDILAR

Bu elim ve vahim olay üzerine alınan önlemler kapsamında, kamuda çalışanların tüm izinlerinin ikinci bir emre kadar kaldırıldığını anımsatan Mumcuoğlu, izinler iptal edildiği için tatil planları yapan ve paket tur sözleşmesi imzalayan tüketicilerin zor durumda kaldığını kaydetti.
Tüketicilerin paket tur sözleşmelerinde hakları olduğunu ifade eden Mumcuoğlu, "Paket Tur Sözleşmesi Yönetmeliği"nin, "Sözleşmenin Feshi" başlıklı 16. maddesinde bunların düzenlendiğini belirtti.

Fındık işçi ücretleri belirlendi

TZOB Yönetim Kurulu Üyesi Soydan "2016 yılı fındık işçi yevmiyesi 55 lira olarak belirlendi" dedi.
Türkiye Ziraat Odaları Birliği (TZOB) Yönetim Kurulu Üyesi ve Ordu Ziraat Odaları İl Koordinasyon Kurulu Başkanı Arslan Soydan, 2016 yılı fındık işçi yevmiyesinin 55 lira olarak belirlendiğini bildirdi. Soydan, yaptığı açıklamada, fındık bahçelerinde çalışacak işçilere verilecek ücretin belirlendiğini ifade etti. Ordu Valisi İrfan Balkanlıoğlu başkanlığında oluşturulan komisyon tarafından işçi yevmiyesinin belirlendiğini dile getiren Soydan, "Bu kapsamda geçen yıl 44 lira olan işçi yevmiyesi bu sezon 55 lira olarak belirlendi." dedi. Soydan, komisyon tarafından belirlenen yevmiye fiyatının rekolte düşüşü ve askeri ücret düzenlemesine göre belirlendiğini ifade edildi

GEMLİK REHBERİ

GEREKLİ TELEFONLAR

İtfaiye	110
Polis İmdat	155
Jandarma İmdat	156
Jandarma K.	513 10 55
Polis Karakolu	513 18 79
Gar. Kom.	513 12 06

KAYMAKAMLIK

Kaymakamlık	513 10 51
C.Savcılığı	513 10 53
C.Savcı Yrd.	513 29 54
Emniyet Müd.	513 10 28

ULAŞIM

Pamukbank	612 00 26
DENİZ UÇAĞI	513 66 13
Pegasus Asmlı Seyahat	614 63 62
METRO	513 12 12
Aydın Turizm	612 20 77
Süzer Turizm	612 10 72
Kanberoğlu-Esadaş	614 46 49
Anıtur	614 47 71
Kamil Koç	612 01 63

HASTANELER

Devlet Hastanesi	517 34 00
Sahil Dev. Hast.	513 23 29
Mer Sağ Cerrahi	513 10 68
Tomokay Tomografi	513 65 29
Acıbadem	280 44 44

TAKSİLER

Körfez Taksi	513 18 21
Çınar Taksi	513 24 67
Güven Taksi	513 32 40
Gemlik Taksi	513 23 24
Manastır Taksi	517 33 94

RESMİ DAİRELER

Telefon Arıza	121
UEDAŞ ARIZA	186
UEDAŞ İşletme	513 45 03
Statyum	514 00 95
Orm.Böl.Şef.	513 12 86
Milli Eğt. Md.	513 11 74
Halk Kütüphane	513 13 53
Askerlik Şb.	513 10 57
Karayolları	513 13 08
Liman Baş.	513 11 33
Mal Müd.	513 10 95
Nüfus Md.	513 37 42
Özel İd. Md.	513 15 07
Tapu Sicl. Müd.	513 14 14
Müftülük	513 13 64
Gümrük Md.	524 85 86
Ver. Dairesi Md.	513 10 92
İlçe Tarım Müd.	513 10 45
İlçe Seç. Md.	513 77 73
Halk Eğitim Müd.	513 18 46
İŞ-KUR	513 71 66

BELEDİYE

Santral	513 45 21 -23
Başkanlık	513 45 20
BUSKİ	514 57 96
İtfaiye	513 23 25
Muhasebe Md.	513 45 21-182
Yazı İşl. Md.	513 45 21-111
Su Arıza	Yalnız 185

DENİZ OTOBÜSÜ

Bursa	256 77 84
Mudanya	544 30 60
Yenikapı	(212) 516 12 12
Yalova	(226) 811 13 23
İDO İmam Aslan Dinlenme Tes.	513 23 94

VAPUR - FERİBOT

Yalova	(226) 814 10 20
Topçular	(226) 363 43 19
Eskihisar	(262) 655 60 31

OTOBÜS

Şehirlerarası Otobüs Terminali	261 54 00 (18 Hat)

DAĞITICILAR

GEMDAŞ	513 29 29
Aygaz	513 12 95
Habaş	513 16 37
Mogaz	513 75 58
Ergaz	513 88 43
Milangaz	513 22 59
Habaşgaz	513 45 46
Yeni Likitgaz	513 65 00
BP Gaz	514 59 81
Bütünler Likitgaz	513 80 00
Akçagaz	514 88 70
Totalgaz	514 17 00
Akcan Petrol	513 10 79
MAR-PET	513 30 33
Tuncay Otogaz	513 16 45
Beyza Petrol	513 01 03

Gemlik Körfez
GEMLİK'İN İLK GÜNLÜK SİYASİ GAZETESİ
YEREL SÜRELİ YAYIN
YIL : 43 SAYI : 5532
FİYATI : 50 Kr. (KDV Dahil)
Sahibi : Serap GÜLER
Sorumlu Yazı İşleri Müdürü : Kadri GÜLER
İstiklal Cad. Bora Sok. No:5/A
Tel : 513 96 83 GEMLİK
korfezofset@hotmail.com
Yönetim ve Basım Yeri :
GÜLER AJANS
Matbaacılık-Yayıncılık-Reklamcılık Tesisi
İstiklal Cad. Bora Sok. No:5/A GEMLİK
(Dini bayram Günleri ve Pazar günleri yayınlanmaz)

GEMLİK SİNEMA GÜNLÜĞÜ
VENÜS SİNEMASI
buz devri 5 büyük çarpışma: 11:30-14:00-16:00-18:00-20:00...
kurtuluş günü: 11:30-14:00-16:15-18:30-20:45...
şeytanın çocukları el abyaz: 12:00-14:00-16:00-18:00-20:00...
venüs açık hava sineması: 22:00
513 33 21

YİĞİT İNŞAAT
1987
YAPI MALZEMELERİ LTD. ŞTİ.
BANYO & MUTFAK & SERAMİK & CAM MOZAİK
VİTRİFİYE & BANYO DOLAPLARI & LAMİNAT PARKE
KOMBİ & RADYATÖR & BOYA VE KABA İNŞAAT MALZEMESİ
ISI VE SU YALITIM ÜRÜNLERİ & SIHHİ TESİSAT ÜRÜNLERİ

Adliye Binası Altı Yeni Pazar Cad. No: 98
Tel : 0 224 514 31 64 Fax : 0 224 513 90 41 GEMLİK
www.yigitinsaatgemlik.com

MİLTON
DÜĞÜN SALONU

GEMLİK KÖRFEZİ'NİN DENİZLE
BİRLEŞTİĞİ MÜTHİŞ MANZARADA
YENİLENEN YÜZÜMÜZLE EN
GÜZEL ANLARINIZI
YAŞATMAK İÇİN VARIZ

Pasta - Meşrubat - Çerez
Piyanist + Dj Performans
Saten Sandalye Giydirme
Nikah Masası - Volkan gösterisi

2016 yılı
REZERVASYONLARIMIZ
BAŞLAMIŞTIR

İnternetten Canlı Yayın- Sahne - Işık gösterisi
Servis ve ekipmanlar - Sürpriz gösteriler

www.gemlikmilton.com
facebook/miltondugun
plus.google.com/miltondugun

HÜKÜMET KONAĞI KARŞISI
TEL : 513 10 71 GEMLİK

Gemlik Körfez

Kuruluş:1973

GEMLİK'İN İLK GÜNLÜK SİYASİ GAZETESİ

22 Temmuz 2016 Cuma www.gemlikkorfezgazetesi.com 50 Kr.

5 polise ile çok sayıda gümrük muhafaza memuruna işten el çektirildiği öğrenildi

EMNİYET ve GÜMRÜK MÜDÜRLÜĞÜNDE GÖREVDEN ALMALAR BAŞLADI

FETÖ/Paralel devlet yapılanması kapsamında, 15 Temmuz darbe girişiminin başarısızlıkla sonuçlanması ardından kamu kurumlarındaki Fetö'cülerin temizlenmesi sürüyor. Dün de İlçe Emniyet Müdürlüğü'nde 5 polis memurunun görevden uzaklaştırıldığı, çok sayıda gümrük memuruna işten el çektirildi bilgisi alındı. *Syf 2'de*

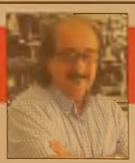

Güne Bakış

Kadri GÜLER
kadri_guler@hotmail.com

FETÖCÜLERİ KİM KORUDU?

15 Temmuz darbe girişiminin Fehtullah Gülen Hoca cemaatinin kurduğu terör örgütünün silahlı kuvvetlerdeki gücünün yaptığı açıklandı.

Bunu önce Başbakan, ardından Cumhurbaşkanı televizyonlardan darbe yapıldığı saatlerde halka duyurdu.

Fehtullah Gülen Hoca Efendi, saygın bir din bilginil

Bilhassa AKP'lilerin değer verdikleri biriydi.

Saidi Nursi'nin yolunda giden müritlerindendi.

Devamı sayfa 4'de

FETÖ'CÜ OLARAK BİLİNEN GEMLİK DİYALİZ MERKEZİ KAPATILDI

75 DİYALİZ HASTASI SIKINTIDA

Fehtullah Gülen örgütüne bağlı sağlık kuruluşlarından olduğu gerekçesiyle Bursa Sağlık İl Müdürlüğü tarafından sözleşmeleri yenilenmeyen sağlık kuruluşları arasında bulunan Özel Gemlik Diyaliz Merkezi (RTS) dün hasta bakması kapatıldı. *Haberi sayfa 4'de*

Fehtullah Gülenci diye okula saldırmışlar...

AÇILIM LİSESİ'NİN CAMLARI KIRILMIŞ

İlçemizde bulunan eski adı Fem Dershanesi olan, Açılım Lisesi'nin 15 Temmuz gecesi İstiklal Caddesi yönündeki camlarının kırıldığı öğrenildi. Saldırganlar Asyabank ait kullanılmayan ATM kulübesindeki logoyu da kırarak üzerine "hain Fetocular defolun" diye yazdılar. *Haberi sayfa 2'de*

ÖZEL AYKENT İLKÖĞRETİM OKULU 2002 GEMLİK

"Yeni bir Aykent ile hedeflerinize doğru"

ÖZEL AYKENT İLKÖĞRETİM OKULU ve ANASINIFI

ANA SINIFI 1,2,3. SINIFLARA HAFTADA 6 SAAT
4,5,6,7. SINIFLARA HAFTADA 8 SAAT İNGİLİZCE

Eğitim ve öğretim yılı boyunca Milli Eğitim Bakanlığı'nın uyguladığı müfredat programına göre zorunlu gördükleri kültür ve branş derslerinin yanı sıra sosyal aktivitelerimiz bulunmaktadır

SOSYAL AKTİVİTELERİMİZ:

MÜZİK — JİMNASTİK
MASA TENİSİ — TİYATRO
VOLEYBOL — BİLGİSAYAR
BASKETBOL — HALK OYUNLARI
SU SPORLARI — SATRANÇ

Deneyimli kadromuz ile çağdaş eğitim anlayışıyla sizlere en yakın özel okuluz...

Gemlik- Orhangazi yolu 2. Km Umurbey Paşabahçeler Mevkii
Tel : 513 50 84 GEMLİK www.aykentilkogretim.k12.tr

Gemlik Körfez
GEMLİK'İN İLK GÜNLÜK SİYASİ GAZETESİ

Fehtullah Gülenci diye okula saldırmışlar...

AÇILIM LİSESİ'NİN CAMLARI KIRILMIŞ

İlçemizde bulunan eski adı Fem Dershanesi olan, Açılım Lisesi'nin 15 Temmuz gecesi İstiklal Caddesi yönündeki camlarının kırıldığı öğrenildi. AKP İktidarı ile dershaneler konusunda Gülen Cemaati'nin arasının açılması sonucu başlayan gerilim, FETÖ'cülerin silahlı kuvvetler içindeki uzantısı darbeci subayların ve generallerin 15 Temmuz günü giriştikleri başarısız darbesi girişiminden sonra halkın sokağa dökülmesi sırasında bazı kişilerinin İstiklal Caddesindeki kapanan Fem Dershanesi'nin yerine açılan Açılım Lisesi'nin dış camları kırıldı. Saldırganlar Asyabank ait kulanılmayan ATM kulübesindeki logoyu da kırarak üzerine "hain Fetocular defolun" diye yazdıkları belirtilirken, bu yazıların üzeri kapatıldı, kırılan camlar yenilendi.

5 polise ile çok sayıda gümrük muhafaza memuruna işten el çektirildiği öğrenildi

EMNİYET ve GÜMRÜK MÜDÜRLÜĞÜNDE GÖREVDEN ALMALAR BAŞLADI

FETÖ/Paralel devlet yapılanması kapsamında, 15 Temmuz darbe girişiminin başarısızlıkla sonuçlanması ardından kamu kurumlarındaki Fetö'cülerin temizlenmesi sürüyor.
Gemlik Vergi Dairesi'nde 4 görevlinin işten el çektirilmesinden sonra, dün de İlçe Emniyet Müdürlüğü'nde 5 polis memurunun görevden uzaklaştırıldığı öğenildi.
Öte yandan, Gemlik Gümrük Müdürlüğü'nde de dün görevden almaların başladığı, çok sayıda gümrük memuruna işten el çektirildi bilgisi alındı.
İlgililerden aldığımız bilgilere göre, emniyet teşkilatı içindeki ayıklamalarla ilgili çalışmaların sürdüğü, bu durumun diğer kamu kurumlarında da devam edeceği belirtildi.
Görevden alınanlardan bir polisin Kaymakam ve Emniyet Amiri'nin uzun yıllar şoförlüğüne yaptığı, bir başkasının ise lojistik bölümünde çalıştığı öğrenildi.

İskele Meydanı'nda konuşan Belediye Başkanı meydanını "Demokrasi Meydanı" yapacaklarını söyledi.

YILMAZ CUMHURBAŞKANINI ÖVE ÖVE BİTİREMEDİ

Belediye Başkanı Refik Yılmaz, İskele Meydanı yaptığı konuşmada, Festival Alanının isminin bundan böyle "Demokrasi Meydanı" olacağını söyledi.
Yılmaz, slayt gösterimli bir sunumla darbe sürecini anlattı.
Demokrasi Nöbetinde kendilerini bırakmayan Gemliklilere teşekkür eden Refik Yılmaz, *"Sayın Cumhurbaşkanımız, Başkomutanımız, Adam Gibi Adam, Recep Tayyip Erdoğan tamam diyene kadar bu meydanlarda sabahlayacağız"* dedi.
Dünya üzerinde iyi-kötü savaşının Habil-Kabil'den bu yana devam ettiğini belirten Refik Yılmaz, karabulutların dağılması için 6 gündür meydanlarda olduklarını anlatarak, paralel yapıdan kopamayanlara bu mesajın iletilmeye devam edeceğini vurguladı.
Vatandaşları paralel yapı konusunda uyaran ve onlara gönül vermiş komşularına karşı da dikkatli olmaya davet eden Refik Yılmaz, *"Sabırla, mücadele ile bıkmadan beyinlerini, kafalarını kiraya verenleri hep birlikte uyandırmak bizlerin görevidir"* dedi.
Yılmaz, mazlum milletlerin umudu haline gelen ve giderek güçlenen Türkiye ve bunun mimarı Recep Tayyip Erdoğan adına çok uluslu bir saldırı ile karşı karşıya olduğumuzu söyledi.
"Mazlum Milletlerin umudu Başkomutanımız Recep Tayyip Erdoğan'ı yalnız bırakmayacağız" diye konuşan Refik Yılmaz, Gülen cemaati ile ilgili açıklamalarda bulundu.

Bursa'da 203 bin 610 liralık vurgun

Bursa'da yaşanan iki ayrı dolandırıcılık olayında toplam 203 bin 610 liralık vurgun yapıldı. Edinilen bilgiye göre, ilk olay merkez Nilüfer ilçesinin Çamlıca Mahallesi'nde meydana geldi. Dolandırıcılar, 45 yaşındaki A.E.'yi telefonla arayarak kendilerini savcı olarak tanıttı. Dolandırıcılar A.E.'ye, kuyumcu soygununda kimliğinin olay yerinde bulunduğunu, acilen 53 bin 610 lira para getirmesi gerektiğini söyledi. A.E. endişeye kapılarak parayı dolandırıcılara verdi. A.E.'nin olayı daha sonra polis ekiplerine bildirmesi üzerine tahkikat başlatıldı.

Aynı gün içinde yaşanan ikinci olay ise merkez Osmangazi ilçesi Muradiye Mahallesi'nde meydana geldi. 67 yaşındaki M.D.'yi bir tanıdığı olan Savaş isimli şahıs arayarak, 150 bin liraya bir ev olduğunu, daha sonra çok daha yüksek bir fiyata satabileceğini söyledi. Bunun üzerine müşteki M.D, yeğeni V.M. ile birlikte parayı da hazırlayarak Savaş isimli şahsın yanına gitti. Savaş'ın, "Ev sahibi sizi görürse iş bozulur, siz bana parayı verin ben evi satın alıp geleceğim" demesi üzerine M.D, 150 bin lirayı Savaş'a verdi. Dolandırıcı kayıplara karışırken, M.D. durumu polis ekiplerine bildirdi. Polis, olayla ilgili soruşturma başlattı.

Salaya engel olmak için caminin elektriğini kestiler

Bursa'nın İnegöl ilçesinde darbe girişimi sırasında havaya ateş açarak örgüt propagandası yapan, salaya engel olmak için caminin elektriğini kesen üç kişi, jandarmadaki ifadelerinin ardından adliyeye sevk edildi. Darbenin ardından örgüt mensuplarına yönelik düzenlenen operasyonlarda İnegöl'e bağlı Turgutalp Mahallesi'nde jandarma ekiplerinin operasyonu ile gözaltına alınan 3 kişi hakkında ilginç detaylar ortaya çıktı. Darbe girişimi sırasında havaya ateş açarak FETÖ Terör Örgütü propagandası yaptıkları iddia edilen 3 şahsın salaya engel olmak için caminin elektriğini kestikleri bildirildi.

İnegöl Jandarma Komutanlığı ekipleri, darbe girişimini övmek maksadıyla gece saatlerinde mahalle meydanında havaya ateş ettikleri ve vatandaşların meydanda toplanmasına engel olmak için mahalle camiinden yapılacak duyuruları duymalarını engellemek maksadıyla caminin şartellerini kapattıkları iddiası ile 3 şahsın evine operasyon düzenledi. 47 yaşındaki İ.Z., 56 yaşındaki İ.O. ve 62 yaşındaki M.S. gözaltına alındı. Şüphelilerin evleri, işyerleri, bahçeleri ve araçlarında aramalar yapıldı. İ.O.'nun evinden kitaplar, 1 adet kurusıkı tabanca, 1 adet dizüstü bilgisayar, 1 adet harddisk, M.S. isimli şahsın evinde yapılan aramada 1 adet ruhsatsız av tüfeği ele geçirildi. Jandarmadaki işlemleri tamamlanan 3 şahıs adli yeye sevk edildi.

İnegöl eski belediye başkanına silahlı saldırı

Bursa'nın İnegöl ilçesine bağlı Yeniceköy Beldesi eski Belediye Başkanı Hasan Göztepe, evinin önünde silahlı saldırıya uğradı. Doğru Yol Partisinden seçimlere girerek 1984-1999 yılları arasında iki dönem Yeniceköy Belediye Başkanlığı görevini yapan Hasan Göztepe evinin önünde uğradığı silahlı saldırı sonucunda yaralandı. Olay Yeniceköy Hasan Göztepe Sokak'taki evin deposunda meydana geldi. Eski Başkan Hasan Göztepe ile husumetlisi olduğu iddia edilen Gürkan A. arasında evin altındaki depoda tartışma çıktı. Tartışma büyüyünce Gürkan A. silahını çıkarıp eski Belediye Başkanı Hasan Göztepe'yi göğsü ve kolundan vurdu. Ağır yaralanan Göztepe İnegöl Devlet Hastanesi'nde tedavi altına alındı. Zanlı Gürkan A. ise kayıplara karıştı. Sağ ve sol göğsü ile sol koluna kurşun isabet eden Göztepe ameliyata alındı. Soruşturma sürdürülüyor.

KAŞEDE BEKLEMEK YOK
KALİTELİ KAŞELER UYGUN FİYATLARLA
1 SAATTE TESLİM EDİLİR
GÜLER AJANS
MATBAACILIK - YAYINCILIK - REKLAMCILIK

İstiklal Caddesi Bora Sokak No : 5/A
Tel : (0.224) 513 96 83 GEMLİK

Yangın Helikopteri Paniğe Neden Oldu

Bursa'nın Karacabey ilçesi'nden geçen bir helikopter paniğe neden oldu. Vatandaşlar 155 Polis imdat hattını kilitlerken, helikopter için ise polis ekiplerine önce uyarı ateşi açmaları, helikopterin durmaması halinde vurularak düşürülmesi talimatı verildi. Yapılan araştırmada helikopterin Orman Bölge Müdürlüğü'ne ait olduğu belirlendi.

Karacabey ilçesi'nde dün akşam saat 20.20 sıralarında ilçe merkezi üzerinden geçen ve ışıkları yanan bir helikopter vatandaşlar arasında paniğe neden oldu. 155 Polis imdat hattını arayarak bilgi almak isteyen vatandaşlar hatları kilitledi. Kime ait olduğu belirlenemeyen helikopter için ise polis ekiplerine önce uyarı ateşi açmaları ve helikopterin durmaması halinde vurularak düşürülmesi talimatı verildi. Bursa şehir yönüne giden helikopter için ilçe Emniyet Müdürlüğü ekipleri durumu Bursa İl Emniyet Müdürlüğü'ne bildirdi. Yapılan araştırma sonucunda helikopterin Bursa Orman İşletmesi Müdürlüğü'ne ait olduğu ve Çanakkale'de saat 15.00 sıralarında meydana gelen bir orman yangınına müdahale ettikten sonra saat 20.20 sıralarında ilçe merkezinden Bursa'ya döndüğü anlaşıldı. Sivil Havacılık Genel Müdürlüğü'nün (SGHM), İstanbul'u da kapsayan Marmara bölgesinin bütün sivil hava araçlarının uçuşlarına kapatılması süresini 22 Temmuz'a kadar uzattığı öğrenildi. Yasak sadece İstanbul'u değil Tekirdağ, Yalova ve Bursa'yı kapsıyor. Bu yasak yolcu uçakları ile ambulans, yangın söndürme ve polis gibi devlet hava araçlarını kapsamıyor.

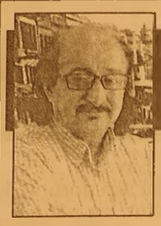

Güne Bakış

Kadri GÜLER
kadri_guler@hotmail.com

FETÖCULARI KİMİ KORUDU?

İzmir de verdiği dini vaazlerle bölgede isim yapmış, o günlerde Gemlik'ten bile önemli dini bütünler, değerli Hoca Efendiyi dinlemeye teee İzmir'e kadar gitmişler.

Hem de bir kez değil, birçok kez.

Gülen Hoca, nur risalelerini anlattıkça, arada bir ağladıkça, cemaati çoğaldıkça, çoğaldı.

Diğer nurcular hoca efendiyi kıskanma ya başladılar. Bir türkül bir araya geleme diler.

12 Eylül darbesi oldu, Hoca Efendi darbecilerin yanında oldu. Devletle hep iyi geçinmeye çalıştı ama her zaman başarılı olmadı.

Said-i Nursi siyasetle ibadet edilebilece ğini iddia ettiği için birçok zaman tutuklan dı, sürgün edildi. Amacı toplumun islama uygun bir yaşam tarzını insanlara benimse tip hakim kılmaktı. Ölümünden sonra bu işi Nur talebileri yaptı. Bunlara ağabeyler deniyordu. Kimdi bunlar:

Zübeyir Gündüzalp,Tahiri Mutlu, Musta fa Sungur, Ceylan Çalışkan, Hüsnü Yeğin, Bayram Yüksel, M. Emin Birinci, Bekir Berk, Adbullah Yeğin ve Mehmet Fırınıcıdır. Nurcular arasında birlik hiç olmadı. Bunlar Yazıcılar, (risalelerin latin harfleriyle yazıl masına karşı olanlardı) "Okuyucular" ise risalelerin matbaada basılıp dağıtılmasın dan yana olanlar.

Birde silahlı mücadeleci grup vardı. Müs lüm Gündüz, Mehmet Kayalar gibi... Yeni Asya Gazetesi etrafından toplanlanlar ise "Gazeteciler" grubuydu. "Şuracılar" da vardı.

Fethullah Gülen Hoca efendinin amacı ise; yetiştirdikleri gönüllüleri devletin çeşit li kademelerine yerleştirmekti.

İşte Gülen buna 1971 de başladı.

Gülen'in beyinlerini yıkadığı Altın Çocuk lardan oluşan nesil yetiştirme sevdası, dev leti içinden ele geçirerek sağlanacaktı.

Kendilerini ordu içinde gizleyen bu altın çocuklar, başımıza az daha çorap örüyorlar dı.

Nurcuları öncelerin DP'lileri korudu kötü dı, sonra AP bu görevi üzerine aldı. Osman Demirci ve Muzaffer Aslan milletvekili yapıldı. AP, 1965 yılında iktidara gelmesin de tarikat ve cemaatlerin etkisi olmuştu.

Cemaat ve tarikatlar hiçbir zaman CHP yi desteklemedi. Bu dönemde Kadiri, Nak şi, Mevlevi, Bayramı tarikatları ile Nurcular, Süleymancılar, Mücadeleciler, Işıkçılar, Ticaniler etkinliklerini arttırdı. Mehmet Zait Kortku, İskenderpaşa cemaatinin lideriydi. öğrencisi Necmettin Erbakan, Kotku'nun yanında yetişti.

Sonra Turgut Özal, Korkut Özal bunlara katıldı. Erbakan ve sonra Turgut Özal siya sette lider oldular. Gül ve Erdoğan aynı yo lun yolcusu oldular.

Gülen Hocaefendi ise zaman, zaman bu kişilerle birlikte oldu sonra ayrıldı.

Kısacası tarikat ve cemaat liderleri ve taraftarları siyasilerin oy goygoyculuğu ile sürekli kayrıldı.

Bunun bir örneğini Gemlik'te yaşadık. Cihatlı Köyü altında 15 dönüm arsanın özel okullara ayrılması konusunda meclise Baş kan Refik Yılmaz'dan bir öneri geldi. Mecliste tartışma çıktı. Devamı yarın.

FETÖ'CÜ OLARAK BİLİNEN GEMLİK DİYALİZ MERKEZİ KAPATILDI

75 DİYALİZ HASTASI SIKINTIDA

Fehtullah Gülen örgütüne bağlı sağlık kuruluşlarından olduğu gerekçesiyle Bursa Sağlık İl Müdürlüğü tarafından sözleşmeleri yenilenmeyen sağlık kuruluşları arasında bulunan Özel Gemlik Diyaliz Merkezi (RTS) dün hasta bakması kapatıldı. 75 diyaliz hastasının tedavi gördüğü, Özel Gemlik Diyaliz Merkezi'nin kapatılacağı dün resmen kapatıldı. Diyaliz merkezinde tedavi gören

Gemlik DP İlçe Başkanı Ali Biliz, diyaliz hastalarının zor durumda olduğunu söyledi

Gemlik DP İlçe Başkanı Ali Biliz, gazetemize yaptığı açıklamada, 75 hastanın tedavi gördüğü merkez deki hastaların durumunun sıkıntılı olduğunu, değişik devlet hastanelerin de veya özel diyaliz merkezlerinde tedavilerini sürdürmeleri istendiğini syledi. Biliz şöyle konuştu: *"Ben araştırmalar sonucu Orhangazi de bir merkez bulabildim. Ama, birçok hasta bulamıyor. Veya geç saatlerde diyalize girmeleri isteniyormuş. Gemlik Muammer Ağım Hastanesi'ndeki kapasite sınırlı. Bu durum hastalar açısından çok zor olacak. Gülenci diye Diyaliz merkezinin kapatılması hastalar için kötü oldu. Burayı kapatamadan hizmet devam etmeliydi."* dedi.

Grev öncesi işyerinde pasif direniş sürüyor.

GEMLİK GÜBREDE İŞÇİLER İŞE ALINMADI

Gemlik Gübre Fabrikası'nda dün 16.00 mesaisine toplu olarak girmek isteyen işçiler işyerine alınmadı. Petrol İş Sendikası ile Gemlik Gübre işvereni arasında sürdürülen toplu sözleşme görüşmelerinin anlaşmazlıkla sonuçlanması üzerine, sendika işyerinde grev kararı aldı.

Gemlik Gübre de çalışan işçiler geçtiğimiz günlerde öğle yemeğindeki arada, toplu olarak işvereni protesto etmek için Holding merkezine doğru alkışlarla yürümüşler, düdük çalarak toplu sözleşmedeki anlaşmazlığı protesto etmişlerdi. Ücret de iyileşmeme olmadığı takdirde işçilerin greve çıkacaklarını söyleyen sendika yetkilileri, dün saat 16.00 da akşam vardiyasına toplu olarak girmek istemelerine izin verilmedi. Güvenlik görevlileri işçilerin birer, birer işyerine girmelerini istemesine işçiler uymayınca, sabah vardiyasından çıkacak işçilerin mesaileri uzatıldığı öğrenildi.

Bazı işçilerin ise işyerine girdiği öğrenildi. Gemlik Gübre işverenin işçilerin pasif direniş yapması üzerine durumu Valiliğe bildirdiği öğrenildi. Dün, mecliste kabul edilen olağan üstü hal yasa ile valiliğin grev karar erteleyebileceğini belirtiliyor.

BİL
BİL SCHOOLS
BİL
1995
OKULLARI

BİL OKULLARI

"Köklü bir geçmişten, Aydınlık geleceğe..."

"BİL"inçli velinin tercihi

DÜNYA İNOVASYON OKULU **ORHANGAZİ'DE** AÇILIYOR!

ANAOKULU • İLKOKUL • ORTAOKUL

bilorhangazi
www.bilokullari.com.tr | 444 5 245
0 224 573 23 24

İSTANBUL AYDIN ÜNİVERSİTESİ

Bursa Valisi Küçük "906 Öğretmen,177 Polis ve 43 Yargı Mensubunu Görevden Aldık"

Bursa Valisi İzzettin Küçük, Bursa'daki basın mensupları için düzenlenen tanışma yemeğinde, darbe girişimi sonrası gerçekleş tirilen soruşturma sürecinde hangi aşamaya gelindiğini açıkladı.

Vali Küçük yemekte yaptığı konuşmada, "15 temmuz tarihinde kabus gibi bir gece yaşadık. Ama çok şükür güne aydınlık bir sabahla başladı. Türkiye'de her şey tekrar normale döndü. Bursa'da 906 öğretmen,177 polis ve 43 yargı mensubunu görevden aldık. Devletimiz güçlü bir devlet. Polisimiz, milletimiz ve gerçek manada bu vatanın kahramanı olan askerimiz destan yazdı. 200'ün üzerinde şehit verdik. Bunların içinde emniyet mensupla rımız, vatandaşımız ve askerlerimiz var. Darbe girişiminde bulunan çapulcu lara direndiler. Bu kahramanlarımızın aziz hatırası için, meydanda yaptığım konuşmamda, bir anıtın yapılmasının çok uygun ola cağını dile getirdim. Medyamızda 15 Temmuz ve akabinde çok güzel bir performans sergilemiştir. İnsanların bu direnişe katılmaları televizyon ve internet sayesinde olmuştur. Ben Bursa'da ki yerel medyamıza ve ulusal medyamıza bu katkılarından dolayı ayrı ayrı teşekkür ediyo rum." dedi.

Bursa'daki dev meydanın ismi değişti

Şehreküstü Meydanı'nın ismi Bursa Büyükşehir mecclisinde oybirliği ile değiştirilerek, 15 Temmuz Demokrasi Meydanı yapıldı. Bursalıların 'Demokrasi Nöbeti' tuttuğu Şehreküstü Meydanı'nın ismi Büyükşehir Meclisi'nde oybirliği ile değiştirilerek, 15 Temmuz Demokrasi Meydanı yapıldı.

43 YILLIK TECRÜBEMİZLE HİZMETİNİZDEYİZ

TÜRKİYE'NİN EN UYGUN VE KALİTELİ DAVETİYELERİ EN UYGUN FİYATLARLA...

DAVETİYE BİZİM İŞİMİZ...

EN GÜZEL GÜNLERİNİZ İÇİN ÖZEL TASARIMLAR...

Gülen Ajans

MATBAACILIK - REKLAMCILIK - ORGANİZASYON VE TANITIM

İstiklal Cad. Bora Sok. No:5/A GEMLİK

Tel : 0 224 513 96 83

- FATURA
- SEVK İRSALİYESİ
- TAŞIMA İRSALİYESİ
- KARTVİZİT & KAŞE
- HEDİYELİK EŞYA
- KATALOG
- CİLT İŞLERİ
- DAVETİYE
- DÜĞÜN & NİŞAN
- SÜNNET AÇILIŞ
- ORGANİZASYON
- PLAKET & KUPA
- DERGİ, KİTAP
- BALON

GEMLİK SİVİL TOPLUM ÖRGÜTLERİ DEMOKRASİYE SAHİP ÇIKTI

Gemlik Kent Konseyi öncülüğünde bir araya gelen Gemlik'te faaliyet gösteren Sivil Toplum Kuruluşları, darbe girişimine sert tepki gösterirken, demokra siye sahip çıktılar. Çok sayıda oda ve hemşeri derneğinin yanı sıra, kültürel dernekler ve muhtarların da katıldığı demokra siye sahip çıkma toplantısında, 30'a yakın STK ortak bildiriye imza koydu.

Yapılan ortak açıkla mada, *"15 Temmuz gecesi demokrasi mize ve Milli birliğimize yönelik başlatılan alçakça saldırı başta Cumhurbaşkanı mız, Başbakanımız, muhalefet liderlerimiz, Milli Kurumları mız, Güvenlik Güçlerimiz ve Aziz Milletimizin dik duruşu ile önlenmiştir. Kurumlarımızın ve Toplumun her kesiminin birlikte ortaya koyduğu özlenen bu tablonun devamını dilerken, milli birliğimize ve vatanımıza kasteden FETÖ terör örgütünü de lanet leniyoruz. Bu menfur saldırıyı canları pahasına önlemeye çalışan şehitlerimize Yüce Mevla'dan rahmet, yaralılara da acil şifalar dili yoruz. Bu süreç bize göstermiştir ki; millet olarak birlikteliğimizi bozmadığımız sürece Milli Birliğimize yönelik hiçbir terörist faaliyet amacına ulaşamayacaktır. Bu menfur saldırı bize, terör örgütünün tüm kurumlarımızda örgütlendiği göstermiştir. Devletin bekası ve Milli Birliğimizin ilelebet ayakta kalabilmesi için devletimizin tüm kurumlarına sızan son terörist temizlenınceye kadar bu temizlik hareketi devam ettirilmelidir. Gemlik'teki STK'lar olarak bu haklı mücadelenin sonuna kadar yanlarında olmaya devam edeceğimizi beyan ederiz"* denildi.

Konuşmalarda tüm dernekle darbe girişimini lanetledi İlçemizi ve ülkemizi ilgilendiren konularda çok hızlı bir şekilde bir araya gelinerek ortak karar alınması kararlaştırıldı. Derneklerin birbirlerini ve yaptıkları faaliyetlerinin yakından tanınma sına yönelik tanım toplantılarının yapılması kararlaş tırıldı. İlçemizde yapılacak olumlu her türlü faaliyet lere birlikte katılım kararlaştırıldı.

Bursa iş dünyası Demokrasi için tek ses, tek yürek

Bursa iş dünyasının temsilcileri Yapılan Darbe Girişimini Kınamak İçin BTSO 'da toplantı. Gemlik iş dünyasını ve Ticaret ve Sanayi Odasını temsilen bu organizasyona Oda Yönetim Kurulu Başkanı Kemal Akıt , Yönetim Kurulu Başkan Vekili Mehmet Yıldırım, Nurettin Hocağlu, Yönetim Kurlu Sayman Üye A. Ergin Erenoğlu, Yönetim Kurulu Üyeleri; Mehmet Anar, Fikret Mete, Meclis Başkanı Paşa Ağdemir, Oda Genel Sekreteri Agah Arda katıldı.

Bursa Ticaret ve Sanayi Odası öncülüğünde Demokrasi Meydanı'nda bir araya gelen iş dünyası temsilcileri demokrasi nöbeti tuttu. Bursa iş dünyası adına alanda bekleyen vatandaşlara seslenen BTSO Yönetim Kurulu Başkanı İbrahim Burkay, "Güçlü bir demokrasi ve güçlü bir Türkiye için daha fazla çalışmaya ve üretmeye devam edeceğiz" dedi.

'Bursa İş Dünyası Milli İradeye ve Demokrasiye Sahip Çıkıyor' buluşması ile Bursa'daki 82 kurum ve kuruluşla birlikte ortak basın bildirisi yayınlayan BTSO, dün akşam saatlerinde de iş dünyası temsilcileri ile yine demokrasi nöbeti tuttu. BTSO Yönetim Kurulu Başkanı İbrahim Burkay, Meclis Başkanı Remzi Topuk, Yönetim Kurulu ve Meclis Üyeleri ile iş dünyası temsilcileri eski adıyla Şehreküstü, yeni adıyla Demokrasi Meydanı'nda buluştu. Alanda toplanan binlerce kişiye hitap eden Başkan Burkay, demokrasiye ve milli iradeye yapılan hain saldırıyı bir kez daha kınadıklarını dile getirdi.

"ŞER ODAKLARININ HEVESLERİ KURSAKLARINDA KALDI"

Bursa iş dünyası temsilcileri olarak Demokrasi Meydanı'nda nöbet tutan insanlarla birarada bulunmaktan dolayı mutlu ve gururlu olduklarını dile getiren Başkan Burkay, "Millet olarak ortaya koyduğumuz iradeyle FETÖ Terör Örgütü mensuplarının ve destekçilerinin heveslerini kursaklarında bıraktık. Türk milleti olarak irademizin ve tercihimizin her ne pahasına olursa olsun arkasında duracağımızı bir kez daha gösterdik. Gururla ifade etmek istiyorum ki iradesinden başka güç tanımadığımız milletimizin, hükümetimizin, Başbakanımız Sayın Binali Yıldırım'ın, Cumhur başkanımız ve Başkomutanımız Sayın Recep Tayyip Erdoğan'ın yanında olduğumuzu hiç tereddüt etmeden açıklayan ilk oda olduk. Bugün de Bursa'da iş dünyamızın tüm kuruluşlarıyla BTSO önderliğinde 'Güçlü Demokrasi Güçlü Türkiye' inancımızı haykır dık" şeklinde konuştu.

KAYIP
YILDIRIM VERGİ DAİRESİ 5900372065 NOLU MÜKELLEFİYİM. BEKO MARKA 220 TR MODEL AS0000052391 SERİ NOLU YAZAR KASA POST CİHAZIMIN RUHSATNAMESİ KAYBOLMUŞTUR. HÜKÜMSÜZDÜR. TUBA ÜNAL (TUBA HOME STORE)

Gemlik Körfez
ABONE OLDUNUZ MU?
ABONE OLUN OKUYUN OKUTUN

Bursa'da bayrak satışları patladı

Türkiye'deki bayrak üretiminin yüzde 90'ının yapıldığı Bursa'da bayrakçılar, gece gündüz çalışarak Türk bayrağı yetiştirmeye çalışıyor.
Darbe girişimine karşı halkın sokağa inmesi ile Türk bayrağı imalatında rekor bir artış sağlandı. Bayrak imalatçıları talebe karşılık verebilmek için fazla mesai yaparken, kısa sürede ülke genelinde 100 milyon bayrak üretilip satıldığı öğrenildi. Bayrak üreticileri, bayrak imalatı için ham kumaş bulamadıklarını söyledi.
15 Temmuz akşamı hainlerin giriştiği darbeye karşı, Cumhurbaşkanı Recep Tayyip Erdoğan'ın çağrısı

ile sokağa dökülen halk, gösterdiği tepkiyle darbeyi püskürtmeyi başardı. Erdoğan'ın "Meydanları boş bırakmıyoruz" mesajıyla herekete geçen vatandaşlar, ellerine aldıkları Türk bayraklarıyla meydanları doldurdu. Bayrak satışında rekor bir artışı sağlanırken, imalatçıları artan talep karşısında gece gündüz çalışıyor.
Bursa'da 25 yıldır bayrak üretimi yapan Selahattin Afşar, "Darbe girişiminin ardından bayrak satışlarında patlama oldu. Biz yoğun bir şekilde çalışıyoruz. 3 tane depom var bütün depolarım daki stoklar tükendi. Türkiye'nin tüm illerine bayrak sevk ediyoruz. Vatandaşların talebini karşılamakta güçlük çekiyoruz. Gelen siparişlerin yarısını yoğun luktan dolayı geri çeviriyoruz. İmalatımızı 10 kat arttırdık" dedi.

KİRALIK DAİRE
KÜÇÜK KUMLA'DA
ÖZ YAPIKURANLAR
SİTESİNDE HAVUZLU
EŞYALI KİRALIK DAİRE
0 535 378 18 00

KAYNAKÇI ARANIYOR
Gemlik'te faaliyet gösteren
%100 Hollanda sermayeli
makina imalatı yapan fabrikamız
için aşağıdaki
niteliklere sahip personellere
ihtiyacımız vardır;
Meslek Liselerinin metal işleri
bölümünden mezun,
Gazaltı, argon, elektrik ark veya
tozaltı kaynak makinasını
aktif olarak kullanabilen
Tercihen kaynakçı sertifikası olan
Teknik resim okuyabilen
22 - 45 yaş arasında, Askerliğini
yapmış, tercihen evli,
Kaynakçılar aramaktayız.
MAVITEC
0 224 514 04 00

gemport
Gemlik Liman ve Depolama İşletmeleri A.Ş.
GEMPORT 35 Terminal Traktör
Operatörü istihdam edecek!
Türkiye'nin ilk özel limanı Gemport, yeni limanı için aldığı 16 yeni Terminal Traktörü için 35 Terminal Traktör Operatörü istihdam edecek.
İstihdam için Gemlik'te ikamet eden adaylar öncelikli olarak değerlendirilecek olup, değerlendirme aşağıda belirtilen kriterlere göre yapılacaktır.
○ En az lise mezunu (Tercihen Makine, Motor, Mekatronik, Elektrik- Elektronik, İş Makinaları bölümleri),
○ 35 yaşını aşmamış,
○ Terminal Traktör İş Makinası kullanma sertifikasına sahip,
○ Tercihen Terminal Traktör Operatörü olarak minimum 1 yılı deneyimli,
○ Tercihen ağır vasıta veya iş makinası kullanmış olmak,
○ Ekip çalışmasına yatkın, hızlı öğrenebilen, problemleri analiz edebilen, sorumluluk sahibi,
○ Bursa ve/veya Gemlik'te ikamet eden/edebilecek,
○ Vardiyalı çalışabilecek,
○ Erkek adaylar için askerlik ile ilişiği bulunmayan.
İlgilenen adayların özgeçmişlerini hr@gemport.com.tr adresine iletmeleri rica olunur.

ELEMANLAR ARANIYOR
FABRİKAMIZDA ÇALIŞACAK
BAY - BAYAN VASIFSIZ
ELEMANLAR ARANIYOR
VERONA MERMER
TEL : 514 20 21

KAŞEDE BEKLEMEK YOK
KALİTELİ KAŞELER UYGUN FİYATLARLA
1 SAATTE TESLİM EDİLİR
GÜLER AJANS
MATBAACILIK - YAYINCILIK - REKLAMCILIK

İstiklal Caddesi Bora Sokak No : 5/A
Tel : (0.224) 513 96 83 GEMLİK

Ödenmemiş vergi borcu olanlar dikkat!

Maliye Bakanı Naci Ağbal, ödenmemiş olan vergi borçlarına yapılanma hakkı geleceğini açıkladı. Maliye Bakanı Ağbal, 30 Haziran itibariyle ödenmemiş vergi, prim borçları ile gümrük vergi borçlarına yeniden yapılandırma getirileceğini, düzenlemeden yaklaşık 5 milyon mükellefin yararlanacağını bildirdi.

Maliye Bakanı Naci Ağbal, NTV canlı yayınında gündeme

ilişkin açıklamalarda bulundu.

Vergi borçlarına ilişkin yeni bir yapılandırma çalışması hazırlandığını ifade eden Ağbal, "30 Haziran 2016 itibarıyla ödenmemiş olan vergi, prim borçlarına, gümrük vergi borçlarına yeniden yapılandırma getiriyoruz. Vatandaşlarımız bu borçlarını 18 aya kadar yeniden yapılandıracaklar." dedi.

"DÜZENLEMEDEN 5 MİLYON MÜKELLEF YARARLANACAK"

Vergi dairelerine kayıtlı 90 milyar liralık yeniden yapılandırılacak tutar bulunduğuna işaret eden Ağbal, şöyle konuştu:

"Yaklaşık 4,5 ila 5 milyon mükellefimiz bu düzenlemeden yararlanacak. Sosyal güvenlik primleri olarak da yaklaşık 72 milyar liralık yeniden yapılandırılacak tutar var. Vergi artı prim olarak yaklaşık 162 milyar liralık tutarı, vatandaşın lehine yeniden yapılandırmış olacağız."

SGK'dan emekli maaşları için önemli açıklama!

Sosyal Güvenlik Kurumu; emeklilik, malullük, vazife malullüğü, dul veya yetim aylığı alan kişilere fark ödenmesine ilişkin duyuru yaptı

Sosyal Güvenlik Kurumu (SGK), yaptığı duyuruda söz konusu kişilere fark ödemesinin yapılacağı tarihi açıkladı.

SGK'dan yapılan yazılı açıklama, şöyle:

FARK ÖDEMESİ NE ZAMAN?

"Sosyal Güvenlik Kurumundan emekli, malul, vazife malulü, dul veya yetim aylığı alan toplam 2.040.149 kişinin 1 Temmuz 2016 tarihinden geçerli olmak üzere aylıklarında oluşan fark tutarları, aylık almakta oldukları Banka ve PTT Şubelerine gönderilerek 22 Temmuz 2016 tarihinde ödemeleri yapılacaktır.

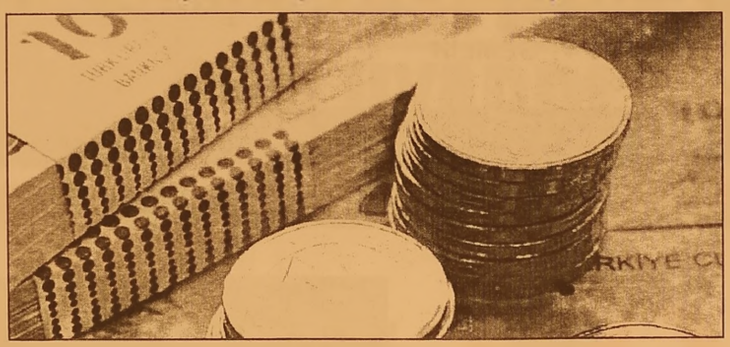

FARK TUTARLARI

Bu kapsamda Mayıs-Haziran-Temmuz döneminde aylık alanlara Temmuz ayı olmak üzere 1 aylık tutarında, Haziran-Temmuz-Ağustos döneminde aylık alanlara Temmuz ve Ağustos ayları olmak üzere 2 aylık tutarında, Temmuz-Ağustos-Eylül döneminde aylık alanlara Temmuz, Ağustos ve Eylül ayları olmak üzere 3 aylık tutarında, aylıklarını her ay alanlara Temmuz ayına ait 1 aylık tutarında aylık farkı tahakkuk ettirilmiştir. Toplam fark ödemesi tutarı 274.000.857,94 TL'dir."

Tatili yanan memura mücbir sebep telafisi

Darbe girişimi sonrasında izinleri iptal edilen kamu personeli, peşin yatırdıkları tatil parasını geri alabilecek

Darbe girişimi nedeniyle tatile gidemeyen ya da tatili yarıda kesilenler ödedikleri parayı 14 gün içinde geri alabilecek. Olumsuz cevap halinde tüketici hakem heyetlerine itiraz edilebilecek.

Başbakanlık genelgesi ile yıllık izinleri kaldırılan memurlar, önceden ödedikleri otel paraları ile uçak, tren ve otobüs biletleri nedeniyle mağduriyet yaşıyor.

Habertürk'ten DenizÇiçek'in haberine göre ancak, Tüketici Kanunu uyarınca, memurlar "mücbir sebep" gerekçesiyle otel paralarını geri alabilecek.

'VERGİ VE HARÇ DIŞINDA'

Paket Tur Sözleşmeleri Yönetmeliği'ne göre, tatilcinin öngöremediği ve engelleyemediği bir durum meydana gelirse mücbir sebep nedeniyle paket turun iptali söz konusu olabiliyor.

GEMLİK REHBERİ

GEREKLİ TELEFONLAR

İtfaiye	110
Polis İmdat	155
Jandarma İmdat	156
Jandarma K.	513 10 55
Polis Karakolu	513 18 79
Gar. Kom.	513 12 06

KAYMAKAMLIK

Kaymakamlık	513 10 51
C.Savcılığı	513 10 53
C.Savcı Yrd.	513 29 54
Emniyet Müd.	513 10 28

ULAŞIM

Pamukkale	512 00 28
DENİZ UÇAĞI	513 85 13
Pegasus Akmis Seyahat	614 63 62
METRO	513 12 12
Aydın Turizm	513 20 77
Süzer Turizm	512 10 72
Kanberoğlu-Esadaş	614 46 48
Anıtur	614 47 71
Kamil Koç	512 01 63

HASTANELER

Devlet Hastanesi	517 34 00
Sahil Dev. Hast.	513 23 29
Mer.Sağ.Ocağı	513 10 88
Tomokay Tomografi	513 65 29
Acıbadem	280 44 44

TAKSİLER

Körfez Taksi	513 18 21
Çınar Taksi	513 24 67
Güven Taksi	513 32 40
Gemlik Taksi	513 23 24
Manastır Taksi	517 33 94

RESMİ DAİRELER

Telefon Arıza	121
UEDAŞ ARIZA	186
UEDAŞ İşletme	513 45 03
Statyum	514 00 95
Orm.Böl.Şef.	513 12 86
Milli Eğt. Md.	513 11 74
Halk Kütüphane	513 13 53
Askerlik Şb.	513 10 57
Karayolları	513 13 08
Liman Baş.	513 11 33
Mal Müd.	513 10 95
Nüfus Md.	513 37 42
Özel İd. Md.	513 15 07
Tapu Sicl. Müd.	513 14 14
Müftülük	513 13 64
Gümrük Md.	524 85 86
Ver. Dairesi Md.	513 10 92
İlçe Tarım Müd.	513 10 45
İlçe Seç. Md.	513 77 73
Halk Eğitim Müd.	513 18 46
İŞ-KUR	513 71 66

BELEDİYE

Santral	513 45 21 -23
Başkanlık	513 45 20
BUSKİ	514 57 96
İtfaiye	513 23 25
Muhasebe Md.	51[illegible] 15 21-182
Yazı İşl. Md.	51[illegible] 15 21-111
Su Arıza	[illegible]alnız 185

DENİZ OTOBÜSÜ

Bursa	256 77 84
Mudanya	544 30 60
Yenikapı	(212) 516 12 12
Yalova	(226) 811 13 23
İDO İmam Aslan Dinlenme Tes.	513 23 94

VAPUR - FERİBOT

Yalova	(226) 814 10 20
Topçular	(226) 363 43 19
Eskihisar	(262) 655 60 31

OTOBÜS

Şehirlerarası Otobüs Terminali	261 54 00 (18 Hat)

DAĞITICILAR

GEMDAŞ	513 29 29
Aygaz	513 12 95
Habaş	513 16 37
Mogaz	513 75 58
Ergaz	513 88 43
Milangaz	513 22 59
Habaşgaz	513 45 46
Yeni Likitgaz	513 65 00
BP Gaz	514 59 81
Bütünler Likitgaz	513 80 00
Akçagaz	514 88 70
Totalgaz	514 17 00
Akcan Petrol	513 10 79
MAR-PET	513 30 33
Tuncay Otogaz	513 16 45
Beyza Petrol	513 01 03

Gemlik Körfez
GEMLİK'İN İLK GÜNLÜK SİYASİ GAZETESİ

YEREL SÜRELİ YAYIN
YIL : 43 SAYI : 5533
FİYATI : 50 Kr. (KDV Dahil)
Sahibi : Serap GÜLER
Sorumlu Yazı İşleri Müdürü : Kadri GÜLER
İstiklal Cad. Bora Sok. No:5/A
Tel : 513 96 83 GEMLİK
korfezofset@hotmail.com
Yönetim ve Basım Yeri :
GÜLER AJANS
Matbaacılık-Yayıncılık-Reklamcılık Tesisi
İstiklal Cad. Bora Sok. No:5/A GEMLİK
(Dini bayram Günleri ve Pazar günleri yayınlanmaz)

GEMLİK SİNEMA GÜNLÜĞÜ

VENÜS SİNEMASI

buz devri 5
büyük çarpışma:
11:30-14:00-
16:00-18:00-20:00...
3 harfliler 3
kara büyü:
12:00-14:00-16:00-
18:00-20:00...

513 33 21

YİĞİT İNŞAAT
1987
YAPI MALZEMELERİ LTD. ŞTİ.
BANYO & MUTFAK & SERAMİK & CAM MOZAİK
VİTRİFİYE & BANYO DOLAPLARI & LAMİNAT PARKE
KOMBİ & RADYATÖR & BOYA VE KABA İNŞAAT MALZEMESİ
ISI VE SU YALITIM ÜRÜNLERİ & SIHHİ TESİSAT ÜRÜNLERİ

Adliye Binası Altı Yeni Pazar Cad. No: 98
Tel : 0 224 514 31 64 Fax : 0 224 513 90 41 GEMLİK
www.yigitinsaatgemlik.com

MİLTON
DÜĞÜN SALONU

GEMLİK KÖRFEZİ'NİN DENİZLE
BİRLEŞTİĞİ MÜTHİŞ MANZARADA
YENİLENEN YÜZÜMÜZLE EN
GÜZEL ANLARINIZI
YAŞATMAK İÇİN VARIZ

Pasta - Meşrubat - Çerez
Piyanist + Dj Performans
Saten Sandalye Giydirme
Nikah Masası - Volkan gösterisi

2016 yılı
REZERVASYONLARIMIZ
BAŞLAMIŞTIR

İnternetten Canlı Yayın - Salıne - Işık gösterisi
Servis ve ekipmanlar - Sürpriz gösteriler
www.gemlikmilton.com
facebook/miltondugun
plus.google.com/miltondugun

HÜKÜMET KONAĞI KARŞISI
TEL : 513 10 71 GEMLİK

Gemlik Körfez

Kuruluş:1973

GEMLİK'İN İLK GÜNLÜK SİYASİ GAZETESİ

23 Temmuz 2016 Cumartesi www.gemlikkorfezgazetesi.com 50 Kr.

Eski Belediye Başkanı halkın kiminle demokrasi nöbeti tuttuklarına dikkat etmesini istedi..

GÜLER, DEMOKRASİ NÖBETİ TUTANLARI UYARDI

Eski Belediye Başkanı Fatih Mehmet Güler, yaptığı yazılı açıklamada, demokrasi nöbeti tutanlara seslenerek, Belediye Başkanı Refik Yılmaz'ı, hazine arazilerini gülen cemaati kurumlarına peşkeş çekmekle suçladı. *Haberi sayfa 2'de*

Güne Bakış

Kadri GÜLER
kadri_guler@hotmail.com

FETÖ'CÜLERİ KİMLER KORUDU? (2)

İl Sağlık Müdürlüğü'nün birçok ilçede Bölge Hastanesi inşaatlarının bitirilmek üzere olduğu için Gemlik'te Belediyesi'nden arsa tahsisi istemi üzerine, bugün inşaatı başlanan alanda, hazineden Gemlik Belediyesi'ne geçen 25 dönümlük bir alan, sonra 30 dönüme çıkanlarak Sağlık Bakanlığına ayrıldı.

O gün mecliste yapılan görüşmelerde, Belediye Başkanı Refik Yılmaz bu bölgede 15 dönüm alanı da özel okullar için eğitim alanı yaptıklarını duyurdu. *Devamı sayfa 4'de*

Gemlikli Ömer Özgeç, kızıyla birlikte müzik yaparken, ünlü şairlerin şiirleriyi bestelivor...

ŞİİRİN MISRALARINI MÜZİĞE DÖNÜŞTÜRÜYOR

Gençlik yıllarını Gemlik'te geçiren, Ömer Özgeç, müziğe olan tutkusunu babasının işçi olarak çalıştığı Sungipek Fabrikası'nda gençlerin kurduğu orkestra ile müzik yaşamını başlattı. Daha sonra Eskişehir Şeker Fabrikası orkestra sında sürdürdüğü müzik yaşamını, şimdi Türkiye'nin yakından tanıdığı ünlü şairlerin şiirlerinden beste yaparak yürütüyor. *Haberi sayfa 4'de*

ÖZEL AYKENT İLKÖĞRETİM OKULU 2002 GEMLİK

ÖZEL *"Yeni bir Aykent ile hedeflerimize doğru"*

AYKENT

İLKÖĞRETİM OKULU ve ANASINIFI

ANA SINIFI 1,2,3. SINIFLARA HAFTADA 6 SAAT

4,5,6,7. SINIFLARA HAFTADA 8 SAAT İNGİLİZCE

Eğitim ve öğretim yılı boyunca Milli Eğitim Bakanlığı'nın uyguladığı müfredat programına göre zorunlu gördükleri kültür ve branş derslerinin yanı sıra sosyal aktivitelerimiz bulunmaktadır

SOSYAL AKTİVİTELERİMİZ:

MÜZİK, MASA TENİSİ, VOLEYBOL, BASKETBOL, SU SPORLARI, JİMNASTİK, TİYATRO, BİLGİSAYAR, HALK OYUNLARI, SATRANÇ

Deneyimli kadromuz ile çağdaş eğitim anlayışıyla sizlere en yakın özel okuluz...

Gemlik- Orhangazi yolu 2. Km Umurbey Paşabahçeler Mevkii
Tel : 513 50 84 GEMLİK www.aykentilkogretim.k12.tr

Gemlik Körfez
GEMLİK'İN İLK GÜNLÜK SİYASİ GAZETESİ

Eski Belediye Başkanı halkın kiminle demokrasi nöbeti tutuklarına dikkat etmesini istedi..

GÜLER, DEMOKRASİ NÖBETİ TUTANLARI UYARDI

Eski Belediye Başkanı Fatih Mehmet Güler, yaptığı yazılı açık lamada, demokrasi nöbeti tutanlara seslenerek, Belediye Başkanı Refik Yılmaz'ı, hazine arazilerini gülen cemaati kurumlarına peşkeş çekmekle suçladı.
Güler açıklamasın da, 7 Temmuz 2012 tarihinde Belediye Meclisinde hazine arazileriyle ilgili görüşmeler sırasın da cemaat için söylediği sözleri meclis tutanakla rından çıkardı.
Gemlik'te samimi olarak Demokrasi Nöbeti tutanlara kiminle Demokrasi Nöbeti tuttuklarına dikkat etmeleri gerektiğini belir terek şunları paylaştı:

"Hatırlatayım dedim.
REFİK YILMAZ, CEMAATA PEŞ KEŞ ÇEKİLMEYE ÇALIŞILAN HAZİNE ARAZİSİ İLE İLGİLİ GÖRÜŞMELER SIRASINDA 05.07.2012 TARİHLİ MECLİS TOPLANTISINDA CEMAAT İÇİN NELER SÖYLE MİŞTİ !
R.Y. – "Burada ifade edildiği gibi belli bir kesim değil, belli kesim diye lansa edilen insanlar bu gün dünyanın 150 değişik ülkesinde okul açmak suretiyle Türkçeyi dünya dili yapma

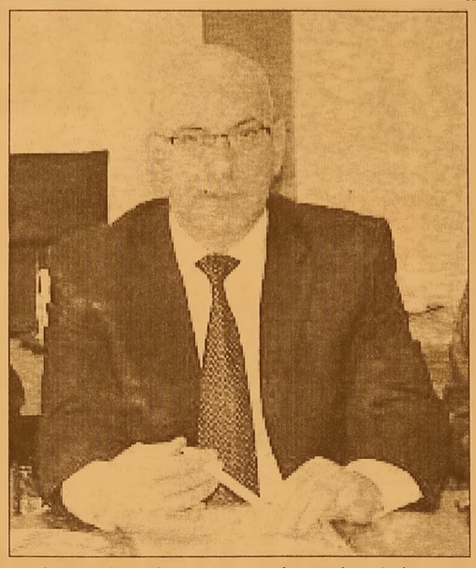

çabasındadırlar. Türk dilini anlat maktadırlar. Türkün geleneğini göreneğini anlatmaktadırlar ve Türkün bayrağını lafta değil, icraatta 150 ülkede dal galanmaktadırlar."
R.Y. – "Bir kısım insanlar fedakarlık yapıp burda eğitim yuvası kurmak istiyorlarsa, bunlar kim olursa olsun, sermayesinin rengi ne olursa olsun, eğitimde ve sağlıkta devletin yükünü yüklenmek isteyenlere yardımcı olmak gerekiyor."
R.Y. – "Burada okul yapacak insanlar sanki bir Türk düş manı gibi buraya okul yapacaklar. Böylesine yakışık sız bir yapıştırmayı doğrusu Milli Egitimde yıllarca hizmet vermiş bir insana (MHP.li meclis üyesi Metin Şanlı kastediliyor.) yakıştırmam mümkün değil, muhtemelen dil sürçmesi olmuş tur."
R.Y. – "Fedakar insanlar ancak bunu yapabilir. (Cemaat mensupları kastedilerek.)
R.Y. – Sayın Ersoy (CHP.li meclis üyesine hitaben) bu arkadaşlar, bu arkadaşlar gönül insanları. Dolayısıyla dünyanın her bir ücrasında böyle bir eğitim seferberliği kendine addetmiş ibadet sahibi insanlar."
Güler, *"Gemlik halkına kiminle demokrasi nöbeti tuttuklarınıza dikkat edin. Cihatlı Köyü altında eğitim alanı olarak ayrılan yerden de bu cemaatte yer vereceklerdi."* dedi

HUKUK FAKÜLTESİ DEKANI ŞENYÜZ İSTİFA ETTİ

15 Temmuz darbe girişiminden sonra, FETÖ/ Paralel devlet yapılanmasına yönelik tüm kamu kurumlarında başlayan temizlik hareketinden sonra, YÖK'ün isteği ile Üniversitelerdeki dekanların istifa etmelerini isteme leri üzerine Uludağ Üniversitesi'ndeki birimlerin 13 dekanları istifa etti. U.Ü.Gemlik Asım Kocabıyık Sunğipek Yerleşkesi'nde 2007 yılında açılan Hukuk Fakültesi'nde 2008 yılında dekan oldu. Prof. Dr. Doğan Şenyüz YÖK'ün istemi üzerine diğer meslekdaş larıyla birlikte istifa etti.

"Darbelere Ve Paralel Yapılanmalara Müsade Edilemez"

Saadet Partisi Gemlik İlçe Başkanı Ahmet Vakkas Yıldız, haftalık ola ğan basın toplan tısında gündeme dair önemli açıkla malarda bulundu.
"Saadet Partisi olarak 15 Temmuz darbe girişimini bir kez daha bütün nefretimizle lanetli yoruz. Genel Kurmay Başkanlığı'nın gayet haklı olarak belirttiği gibi; "Her ne kadar bu darbe girişimi Türk Silahlı Kuvvetleri bünye sinde başlatılmış olsa da, bunu yapmaya kalkışan hainlerin, halkımızın Peygamber ocağı olarak adlandırdığı Türk Silahlı Kuvvetlerinin, vatanını, milletini, bayrağını seven ezici çoğun luktaki mensup larıyla kesinlikle hiçbir alakası yoktur."
Bu rezaleti, Türkiye Cumhuriyeti Devletine, mazisi şan ve şerefle dolu olan Türk Silahlı Kuvvetlerine ve asil milletimize yaşatan hainler hiç şüphe siz ki en ağır biçimde cezalandırı

lacaktır. Çünkü demokratik bir ülkede askeri darbelere asla müsa ade edilemeyeceği gibi yine demokra tik bir ülkede paralel bir devlet yapı lanmasına da asla ve asla müsaade edilemez. Bu bakı mından Aziz Milletimiz 15 Temmuz gecesi, kendine yakışır bir asalet ve olgunlukla gözü dönmüş darbecile re karşı koyarak, tarihi bir destan yazmıştır. Bir cümle ile; 15 Temmuz, bir Milli İrade Zaferidir. Bu mü nasebetle darbe tebbüsüne karar lıkla ve cesur ca karşı koyan silahlı kuvvetleri mize, polisimize, emniyet mensupla rımıza ama hepsinden önemlisi bu menfur girişimi önlemek, milli iradeye sahip çıkmak için canını ortaya koyarak, den 77'ye genciyle yaşlısıyla, kadınıyla erkeğiyle meydanları dolduran aziz milletimize şükran ve minnetlerimizi sunuyor, bir kez daha şehitlerimize Cenab-ı Allah'dan rahmet, yaralı kardeşlerimize acil şifalar diliyorum. Bir teşekkürü de Saadet Partisi teşkilatlarına, ülkemizin en güzide gençlik kollarımıza ve Milli Görüşçü Kuruluşlarımıza borç biliyorum. 15 Temmuz gecesi Saadet Partililer ve bütün Milli Görüşçü kuruluş larımız "söz konu su vatansa gerisi teferruattır" diyerek ilk andan itibaren tankların karşısında durmuş ve her zamanki gibi Milli Görüş'e yakışır bir cesaret ve fedakârlık örneği ortaya koymuştur." denildi

Bursa'da Jandarma'dan FETÖ baskını

Bursa'da bir istihbarat üzerine harekete geçen jandarma ekipleri FETÖ mensubu bir şahsın evine yaptığı baskında av tüfeği ve çok sayıda örgüt dokümanı ele geçirdi. Mustafakemalpaşa ilçesinin Yenice Mahallesi'nde ikamet eden 43 yaşındaki F.T.'nin FETÖ adına propaganda yaptığı ve çeşitli alanlarda faaliyet gösterdiği yönünde istihbarat edinen jandarma ekipleri, aldığı adli izinlerin ardından

baskın yaptı. Şüpheli F.T.'nin evinde yapılan aramada 1 adet ruhsatsız av tüfeği, bu tüfeğe ait 4 av fişeği, 13 adet örgütsel doküman ele geçirildi. Ayrıca ekipler incelenmek üzere şüphelinin telefonu ve tabletine el koydu. Adliyeye sevk edilen şüpheli F.T., yurtdışına çıkış yasağı konularak adli kontrol şartıyla tutuksuz yargılanmak üzere serbest bırakıldı.

Bursa'da facianın eşiğinden dönüldü

Bursa'nın Mustafa kemalpaşa ilçesin de, bir benzin istas yonunda saman dolu iki kamyon alev alev yandı. Benzin pompalarına 5 metre mesafede yanan kamyonlar yürekleri ağızlara getirdi. Yalıntaş Mahallesi'ndeki bir benzin istasyonundan yükselen dumanlar itfaiyeyi alarma geçirdi. Benzin istasyonunun LPG tanklarına sadece 5 metre mesafede bulunan saman yüklü iki kamyon ve bir minibüste çıkan yangın faciaya davetiye çıkardı. Alevler, itfaiyenin 5 araçla yaptığı müdahaleyle bir saatte kontrol altına alınabildi. Yaşanan sıcak saatlerin ardından ekipler

sabahın ilk ışıklarına kadar soğutma çalışmalarını sürdürdü. Havanın aydınlanmasıyla beraber atlatılan tehlikenin boyutu da gözler önüne serildi. Saman yüklü iki kamyon ve yakınlarındaki bir minibüs tamamen küle dönerek kullanılamaz hale geldi. Vatandaşlar, yangından çok kısa bir süre önce bir otomobilin farlarını kapatarak olay yerinden hızla uzaklaştığını iddia etti. Emniyet, olayın bir sabotaj olup olmadığını araştırmaya başladı. Heyecanlı geçen gecede, alevlerin LPG tanklarına sıçramadan söndürülmesi ciddi bir facianın önüne geçti. Olayla alakalı tahkikat sürüyor.

Uyuşturucu operasyonunda 3 kişi gözaltına alındı

Diyarbakır'dan temin ettikleri 200 kilogram uyuşturucuyu İstanbul ve İzmir'de satmak için Bursa'da depolayan 3 zehir taciri kıskıvrak yakalandı. Bursa İl Jandarma İstihbarat Şube Müdürlüğü ile Gemlik İlçe Jandarma Komutanlığı ekiplerince yapılan istihbarı çalışmalar sonucunda S.D. (34), C.A. (34) ve M.D. (33) isimli şahısların Diyarbakır'ın Lice ilçesi kırsalından temin edilen uyuşturucu maddeyi İstanbul ve İzmir illerinde satmak

maksadıyla Gemlik'te sakladıkları bilgisi elde edildi. Gerekli adli izinlerin alınmasını müteakip, Gemlik Büyükkumla'da M.D. isimli şüpheli şahsa ait çiftlik evinde jandarma ekiplerince yapılan aramada 59 adet demir profil içine gizlenmiş ve naylonla sarılmış 200 kilogram kubar esrar, 1 adet kurusıkı tabanca, 8 adet kurusıkı fişek ve 12 adet 9 mm çapında tabanca fişeği ele geçirildi. Şüpheli 3 şahıs adliyeye sevk edildi.

Kazalarla cumartesi günlerine dikkat

TÜİK verilerine göre, ülkemizde geçen yıl 1 milyon 313 bin 359 trafik kazası meydana gelirken, bu kazalarda 7 bin 530 kişi hayatını kaybettiği belirlendi. İllere göre bakıldığında en çok kaza, nüfusun yoğun olduğu İstanbul, Ankara ve İzmir'de meydana gelirken, bu illeri Bursa, Antalya, Kocaeli, Konya ve Adana takip etti. En az kaza olan iller ise Hakkâri, Tunceli, Ardahan, Bayburt, Iğdır, Kilis, Gümüşhane ve Siirt olarak saptandı. Kazalarda Cumartesi gününe dikkat... Istatistiklere göre geçen yıl meydana gelen 183 bin 11 ölümlü ve yaralanmalı kazanın çoğu 27 bin 305 adet ile Cumartesi günü gerçekleşti. En az kazanın olduğu günün ise 24 bin 928 kaza ile Salı olduğu ortaya çıktı. Basına da oldukça fazla haber yansıdı... Üç bine yakın ulusal bölgesel ve yerel gazete ile dergiyi inceleyerek yapmış olduğu araştırmaya göre, trafik kazaları ile ilgili yılbaşından bu yana yazılı basında toplam 33 bin 881 haber çıktığı tespit edildi.

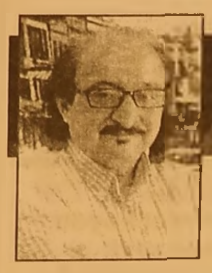

Güne Bakış

Kadri GÜLER
kadri_guler@hotmail.com

FETÖ'CÜLERİ KİMLER KORUDU? (2)

O gün CHP'li Necdet Ersoy, ilçenin birçok yerinde imar planlarında eğitim alanları bulunduğunu, özel okullarının ticari kuruluşlar olduğu, bu konularda neden alan ayrılacağını sorunca tartışma çıktı.

Yılmaz, Koç Lisesine, Emine Örnek okuluna, Tan Lisesi'ne yazılar yazdıklarını Gemlikli öğrencilerin her gün Bursa'ya gidip gelmek zorunda kaldıklarını okulları Gemlik'e getirerek eğitimin kalitesinin yükseltecek lerini, ilçenin marka değerinin artacağını söylemişti.

Ama asıl sorun o değildi. Cemaatlere bedava arsa hazırlanıyordu. Bunun başında da Gülen cemaati geliyordu.

Çünkü o günlerde Gemlik'ten birçok AKP'linin çocukları minibüslerle Yalova girişinde mezarlık üzerinde bulunan, "Yüce Bilgili" adlı okula çocuklarını götürüyorlardı. Matematik Olimpiyatı şampiyonu unvanlı bu okula kimler çocuklarını götürdü. AKP'liler çıksın açıklasın. Kimler destekledi Gülen'in okullarını, Kimler Gülen'in Gemlik'teki Yeşilırmak ve Fem Dershanelerine çocukla rını kaydettirdi. Kimler ilçe girişindeki Bay taş apartmanının üst katlarında kalan Yeşil ırmak Dershanesi öğretmen ağabeylerin evinde çocuklarını özel eğitimi verdiriyordu.

Bunların çoğu AKP'lilerdi.

İstihbarat birimleri ve polis bunları izlemiyor muydu?

O zaman AKP Gülen kardeşliği sorunsuz yürüyordu.

5 Temmuz 2012 günlü Belediye Meclisine yine bir önerge geldi AKP'den.

Umurbey mezarlığının üzerinde hazineden belediyeye geçmiş olan bir arazi vardı. O arazi Belediye başkanı tarafından Gülen Cemaatine ait Uludağ Eğitim ve Kültür Vakfına tahsisini istiyordu.

CHP'liler ve MHP'den eğitim kökenli Metin Şanlı buna karşı çıktı. Bu meclisteki konuşmaların tutanaklarını eski Belediye Başkanı Fatih Mehmet Güler, önceki gün facebook'ta paylaştı. Bize de gönderdi. 2. sayfamızdaki haberi okuyun.

Sayın Belediye Başkanımızın Fehtullah Gülen'i nasıl övdüğünü göreceksiniz. Bakın o gün Yılmaz, Gülen'i nasıl övüyor:

"Burada ifade edildiği gibi belli bir kesim değil, belli kesim diye lansa edilen insanlar bu gün dünyanın 150 değişik ülkesinde okul açmak suretiyle Türkçeyi dünya dili yapma çabasın dadırlar. Türk dilini anlatmaktadır lar. Türkün geleneğini göreneğini anlatmaktadırlar ve Türkün bayrağını lafta değil, icraatta 150 ülkede dalgalan maktadırlar."

R.Y. – "Bir kısım insanlar fedakarlık yapıp burda eğitim yuvası kurmak istiyorlarsa, bunlar kim olursa olsun, sermayesinin rengi ne olursa olsun, eğitimde ve sağlıkta devletin yükünü yüklenmek isteyenlere yardımcı olmak gerekiyor."

R.Y. – "Burada okul yapacak insanlar sanki bir Türk düşmanı gibi buraya okul yapacaklar. Böylesine yakışıksız bir yapıştırmayı doğrusu Milli Eğitimde yıllarca hizmet vermiş bir insana (MHP.li meclis üyesi Metin Şanlı kastediliyor.) yakıştırmam mümkün değil, muhtemelen dil sürçmesi olmuştur."

R.Y. – "Fedakar insanlar ancak bunu yapabilir. (Cemaat mensupları kastedilerek.)

R.Y. – Sayın Ersoy (CHP'li meclis üyesine hitaben) bu arkadaşlar, bu arkadaşlar gönül insanları. Dolayısıyla dünyanın her bir ücra sında böyle bir eğitim seferberliği kendine addetmiş ibadet sahibi insanlar.

İşte cemaate ve onun liderine sahip çıkanlar kimlermiş okudunuz.

Bunlar belediyenin resmi tutanakları.

O günlerde cemaat ile AKP birlikte yürü yorlardı. Cumhuriyetin temel niteliklerini değiştiriyorlar, yurtsever silahlı kuvvetleri subaylarını, akademisyenleri, sanatçıları, siyasetçileri değişik sahte belgelerle içeri tıkıp orduyu yeniden dizayn ediyor, yerlerini Fetocuları dolduruyorlardı.

Suçlu aranmasın, suçlu fetocular kadar AKP'lilerdir.

Şimdi büyük temizlik başladı.

Kurunun yanında yaş da yanacak.

Boşalan devlet kadrolarına kimleri koyacaklar göreceğiz.

Bugün ülkenin başına bela olan Paralel Yapı darbe yapacak hale gelmişse sorumluları bellidir?

Onlar büyüttü, onlar korudu.

Suçlular belli.

Hem de resmi kayıtlarla suçları delilli.

Gemlikli Ömer Özgeç, kızıyla birlikte müzik yaparken, ünlü şairlerin şiirlerini besteliyor...

ŞİİRİN MISRALARINI MÜZİĞE DÖNÜŞTÜRÜYOR

Gençlik yıllarını Gemlik'te geçiren, Ömer Özgeç, müzi ğe olan tutkusunu babasının işçi olarak çalıştığı Sunğipek Fabrika sı'nda gençlerin kurduğu orkestra ile müzik yaşamını başlattı. Daha sonra Eskişehir Şeker Fabrikası orkestra sında sürdürdüğü müzik yaşamını, şimdi Türkiye'nin yakından tanıdığı ünlü şairlerin şiirlerinden beste yaparak yürütüyor. Kızı Güneş Özgeç ile besteleri aynı sahnede seslendi ren Ömer Özgeç, Rıfat Ilgaz, Melih Cevdet Anday, Nazım Hikmet ve daha bir çok şairin şiirlerini beste yapıyor. Arşivinde 250'ye yakın şiir bestesi bulunan Özgeç, sanatını müzik piyasasının dışında, küçük dinletilerde ve şairleri anma gecelerinde sürdürüyor. Özgeç, bugüne kadar 2 albüm hazırladı. Ömer Özgeç, yaptığı bir röportajında, müzik sevgisinin babasının bir gün eve getirdiği bir saz ile başladığını belirterek, şöyle diyor:

"Eve gelen sazın tellerini elimle şöyle bir tınlattım. O sazın çıkardığı sesleri unutamam. 15 yaşında bir gitar edindim. Daha önceleri ise mızıka çalıyordum. Çok yetenekliydim, daha doğrusu müziğe aşıktım. Daha sonra arka daşlarımla bir grup kurduk. Düğünler de çalmaya başladık. Güzel günlerdi o günler. Grubumuzla Elvis Presley, Papino di Capri, Beatles'ten parçaları çalardık. Bu müzisyenler o yıllarda dünyayı sarsıyorlardı. 1968 yılında Eskişehir'e yerleştim. Eskişehir İktisadi Ticari İlimler Akademisi orkestrasında ritim gitaristi arıyorlardı Rahmetli Orhan Atasoy, Emre Dağdeviren ile Goog adlı bir grup kurduk. Bu grup bir süre sonra dağıldı. Eskişehir Şeker Fabrika Orkestra sı'nda çalmaya başladım. Eskişehir Şeker Fabrikası Orkestra sında iki yıl çalış tım. Pancarlar topla nıp işlendikten sonra şölenler yapılırdı. O yıllarda çalardık."

İLK BESTE RIFAT ILGAZ'DAN

Ömer Özgeç, 1977 yılında Ankara Çağdaş Tiyatrosu'n da 1,5 yıl olun müzikleri, TRT Televizyonunda 78 yılında yayı nan "Ha am Roman" adlı dizinin müzikleri hazırladı. 1983 yılında "Artık kendim yazayım" diyerek, ilk üç şarkı sını bu dönemde yazdı. Ünlü yazar Rıfat Ilgaz'ın 50. nci sanat yılı kutlamalarında Ilgaz'ın oğlu Aydın Ilgaz'ın kendisini arayarak *"Babam için bir şiir besteler misin?"* dediğini söyleyen Özgeç, Ilgaz'ın Alişim şiirini bestelediğini, bestenin beğenilme sinden sonra "Senin neyin eksik" şiirini de bestelediğini söyledi. Ömer Özgeç, Melih Cevdet Angay'ın "Tanıdık Dünya" kitabındaki "Değiş tirmeler" başlıklı 9 şiiri üzerinde çalışarak farklı bir dünyanın içine girdiğini belirterek, *"Şiirlerin gizlerini bestelerden alıyor dum. Anday'ın 9 şiiri b ni başka bir duruma getirdi. Şiir bestelerim aynı zamanda benim beyitim oldu. Özgeç, "Müzik nedir", "Şiir nedir", "Neden şiir besteliyorlar?" sorularının tartışıldığı günlerdi"* diyerek şunları söyledi: *"Birçok insan şiirin bestelenmesine karşıdır. Bana kalırsa, şarkı başka bir şey, şiir başka bir şey. Bir şiirden şarkı yaptığın zamanda başka bir şey oluyor. Gençliğimde İngilizce, Fransızca, İtalyanca şarkılar söyledim, hiç anlamadan. Ama, bilmediğimiz dilde şiir okuya mazsınız. Şiirden şarkı yaptığım zaman tam bir uyum olursa o şarkı oluyor. İnsanın kimyası değişiyor. Başka türlü bir şey oluyor. Özgeç, Rıfat Ilgaz'ın şiirlerinden sonra Nazım Hikmet'n Jokond ile Si-Ya-U destanını bestelemeye başladım. 3 bölümün tümü 90 dakika tutuyor. Genco Erkal ile Nazım'ın şiirinin bestesini dinlerken 6 saatlik zamanın nasıl geçtiğini anlayamıyorum."* Özgeç, Yunus Emre'den de 10 şiir bestele diğini söyledi.

BUDO'dan Gemlik Körfezi ve Büyükada seferleri

Bursa Büyükşehir Belediyesi'nin ulaşım şirketi BURULAŞ tarafından işletilen BUDO'nun 525 kişi kapasiteli Hamdi Karahasan gemisi, hafta içi Gemlik Körfezi'nde mavi tur, hafta sonu Mudanya-Büyük ada seferleri ile ramazan bayramı sonrası başlattığı hizmetleri sürdürüyor.

Gezi teknesi formunda yenilenerek üstte açık alan yaratılan Hamdi Karahasan Gemisi hafta içi körfez hafta sonu da Büyükada seferleri ile yoğun ilgi görüyor. Gemi ayrıca nişan, düğün ve şirket organizasyonları için de özel kiralama ile hizmet veriyor.

BUDO Mudanya Terminali'nden hareket eden Hamdi Karahasan gemisinin körfez turu rotası sırasıyla Fıstıklı, Kumla Gemlik iskeleleri olarak belirlendi. Yolcular dilediği iskelede iniyor, dönüş yolunda aynı rota tersten izlenerek Gemlik, Kumla, Fıstıklı iskelelerinden yolcular alınarak Mudanya'ya dönülüyor.

Hafta içi her gün yapılan seferlerin hareket saatleri; Mudanya 10.00, Fıstıklı 11.15, Kumla 12.30, Gemlik 14.30 olup dönüşte de Kumla 15.15, Fıstıklı 16.30 olarak hizmet veriyor. Gidiş dönüş tek biletin 8.00 TL olduğu tur için biletler Mudanya İskelesi'nden temin ediliyor.

Hamdi Karahasan gemisi hafta sonunda Mudanya'dan 08.30'da hareket ederek Büyükada'ya gidiyor, dönüş Büyükada'dan saat 17.00'de yapılıyor. Bu turun gidiş dönüş tek bileti ise internetten 27,00 TL'ye alınabiliyor.

'Gemlik Körfez' www.gemlikkorfezgazetesi.com

43 YILLIK TECRÜBEMİZLE HİZMETİNİZDEYİZ

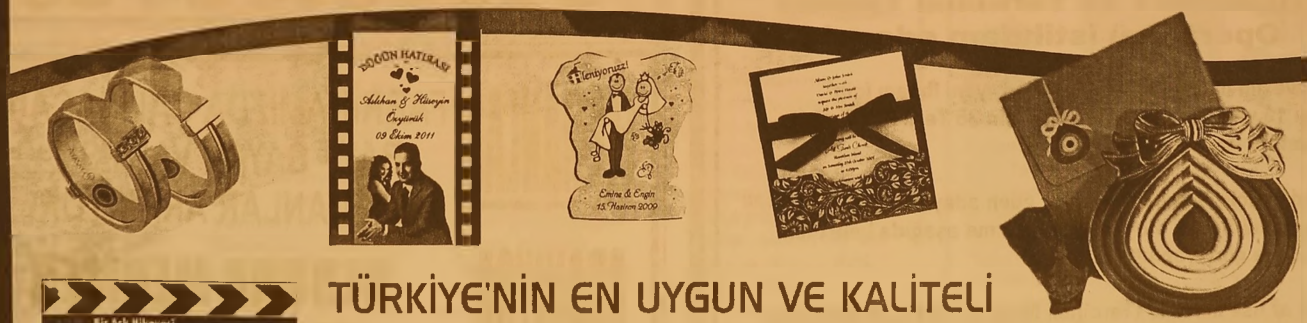

TÜRKİYE'NİN EN UYGUN VE KALİTELİ DAVETİYELERİ EN UYGUN FİYATLARLA...

DAVETİYE BİZİM İŞİMİZ...

EN GÜZEL GÜNLERİNİZ İÇİN ÖZEL TASARIMLAR...

golden ajans

MATBAACILIK - REKLAMCILIK - ORGANİZASYON VE TANITIM

İstiklal Cad. Bora Sok. No:5/A GEMLİK

Tel : 0 224 513 96 83

- FATURA
- SEVK İRSALİYESİ
- TAŞIMA İRSALİYESİ
- KARTVİZİT & KAŞE
- HEDİYELİK EŞYA
- KATALOG
- CİLT İŞLERİ
- DAVETİYE
- DÜĞÜN & NİŞAN
- SÜNNET AÇILIŞ
- ORGANİZASYON
- PLAKET & KUPA
- DERGİ, KİTAP
- BALON

Bilimin nabzı BTM'de atıyor

Bursa Bilim ve Teknoloji Merkezi'nde (BTM) 5 ile 13 yaş arası çocuklara yönelik eğlence ve bilimin iç içe olduğu yaz kampları ağustosta başlıyor. Bursa Bilim ve Teknoloji Merkezi (BTM) yaz aylarında gerçekleştirdiği bilim kampları ile bilim sever çocukların gözdesi olmaya devam ediyor. Günlük yaz kampları ağustos ayı boyunca salıdan cumartesiye 09.30 ile 17.00 saatleri arası, 5 ile 13 yaş arası çocuklar için BTM'de yapılacak. Her gün için belirlenen ayrı bilim dalları ile çocuklar hem bilimle ilgili farkındalık kazanıyor hem de yeteneklerini keşfediyor. Program, eğlenceli spor

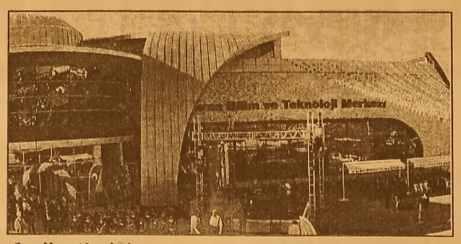

faaliyetleriyle başlıyor. Günün temasına göre devam eden atölye çalışmalarının sonunda katılımcılar BTM içerisinde yer alan planetaryum ve simülatörleri de ziyaret etme imkanı buluyor. Ağustos ayı boyunca bilim severlerin gözdesi olacak kamplarda her salı 'Gökyüzü ve Ötesi', çarşamba 'Elektrik Günü', perşembe 'Sihirli Kimya', cuma 'Havalı Deneyler' ve cumartesi de 'Dinozorların Maceralı Dünyası' adlı kamplarda eğlenceli anlar yaşayacaklar. Ayrıca katılımcılar, BTM içerisinde yer alan Dinozor Sergisi'nde de takım oyunları ile stratejik oyunlar oynayacaklar. Bursalılar, ağustos ayı boyunca devam edecek olan kamplarla ilgili detaylar ve kayıt için www.bursabilim-merkezi.org adresini ziyaret edebilirler.

KİRALIK DAİRE

KÜÇÜK KUMLA'DA
ÖZ YAPIKURANLAR
SİTESİNDE HAVUZLU
EŞYALI KİRALIK DAİRE

0 535 378 18 00

KAYNAKÇI ARANIYOR

Gemlik'te faaliyet gösteren
%100 Hollanda sermayeli
makina imalatı yapan fabrikamız
için aşağıdaki
niteliklere sahip personellere
ihtiyacımız vardır;
Meslek Liselerinin metal işleri
bölümünden mezun,
Gazaltı, argon, elektrik ark veya
tozaltı kaynak makinasını
aktif olarak kullanabilen
Tercihen kaynakçı sertifikası olan
Teknik resim okuyabilen
22 - 45 yaş arasında, Askerliğini
yapmış, tercihen evli,
Kaynakçılar aramaktayız.

MAVITEC

0 224 514 04 00

gemport
Gemlik Liman ve Depolama İşletmeleri A.Ş.

GEMPORT 35 Terminal Traktör Operatörü istihdam edecek!

Türkiye'nin ilk özel limanı Gemport, yeni limanı için aldığı 16 yeni Terminal Traktörü için 35 Terminal Traktör Operatörü istihdam edecek.

İstihdam için Gemlik'te ikamet eden adaylar öncelikli olarak değerlendirilecek olup, değerlendirme aşağıda belirtilen kriterlere göre yapılacaktır.

- En az lise mezunu (Tercihen Makine, Motor, Mekatronik, Elektrik- Elektronik, İş Makinaları bölümleri),
- 35 yaşını aşmamış,
- Terminal Traktör İş Makinası kullanma sertifikasına sahip,
- Tercihen Terminal Traktör Operatörü olarak minimum 1 yıl deneyimli,
- Tercihen ağır vasıta veya iş makinası kullanmış olmak,
- Ekip çalışmasına yatkın, hızlı öğrenebilen, problemleri analiz edebilen, sorumluluk sahibi,
- Bursa ve/veya Gemlik'te ikamet eden/edebilecek,
- Vardiyalı çalışabilecek,
- Erkek adaylar için askerlik ile ilişiği bulunmayan.

İlgilenen adayların özgeçmişlerini hr@gemport.com.tr adresine iletmeleri rica olunur.

ELEMANLAR ARANIYOR

FABRİKAMIZDA ÇALIŞACAK
BAY - BAYAN VASIFSIZ
ELEMANLAR ARANIYOR

VERONA MERMER
TEL : 514 20 21

KAŞEDE BEKLEMEK YOK
KALİTELİ KAŞELER UYGUN FİYATLARLA
1 SAATTE TESLİM EDİLİR

GÜLER AJANS
MATBAACILIK - YAYINCILIK - REKLAMCILIK

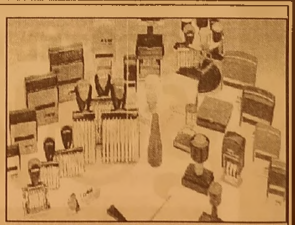

İstiklal Caddesi Bora Sokak No : 5/A
Tel : (0.224) 513 96 83 GEMLİK

Gemlik Körfez
GEMLİK'İN İLK GÜNLÜK SİYASİ GAZETESİ

Yaralı sivillere 3.916, sakat kalana 47 bin lira!

15 Temmuz darbe girişiminde yaralanan, şehit olan ve zarar gören vatandaşların yaralarının sarılması için harekete geçildi. 15 Temmuz gecesi şehit olan sivillerin yakınlarına aylık bağlanırken, sakat kalanlara rapora bakılıp kademeli olarak çalışma gücü kaybına göre 47 bin liraya kadar tazminat verilecek. Bakanlar Kurulu'nun yüzde 30 artırma yetkisi var. Yaralanana ise tazminat 3.916 lira 15 Temmuz darbe girişiminin yaraları Terör ve Terörle Mücadeleden Doğan Zararların Karşılanması Hakkında Kanun çerçevesinde

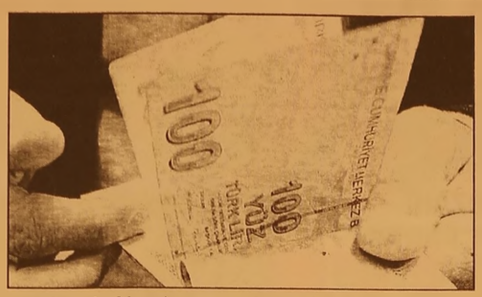

sarılacak. Yaralanan sivil vatandaşlara 3 bin 916 lira tazminat ödenecek. Sakat kalan sivillere, çalışma gücü kaybına göre 47 bin liraya kadar tazminat ödenecek ve maluliyet aylığı bağlanacak. Şehit olanların yakınlarına aylığın yanı istihdam hakkı sağlanacak. Aracı, işyeri zarar gören vatandaşların hasarları karşılanacak. Darbe girişiminde 246 kişi şehit olurken bin 536 kişi yaralandı. Şehitlerin 179'u, yaralıların ise bin 391'i sivillerden oluşuyor. Ölenler geride yüzlerce çocuk, eş ve mağdur anne baba bıraktı. Yaralıların bir kısmının ise ömür boyu engelli kalma riski bulunuyor. Talihsiz gecede onlarca araç tankların altında kalarak ya da atılan bombalardan kullanılamaz hale geldi. Bazı iş yerleri zarar gördü.

TÜM YARALILARA TAZMİNAT VERİLİR

Darbe girişimi sırasında yaralanan sivil vatandaşlara bir defaya mahsus olmak üzere 3 bin 916.86 lira tazminat ödenecek. Yaralanma sonucu çalışma gücü kaybı yaşayanlara, derecesine göre ödeme yapılacak. Çalışma gücü kaybı üçüncü derece olanlara 2 bin 611-15 bin 667 lira; ikinci derece olanlara 16 bin 320 -31 bin 334 lira; birinci derece olanlara ise 31 bin 987-47 bin lira arasında değişen tutarlarda bir defalık ödeme gerçekleştirilecek. Şehit olanların mirasçılarına ise 32 bin 640 liralık toplu ödeme yapılacak. Bakanlar Kurulu'nun bu tazminat tutarlarını yüzde 30 oranında artırma yetkisi bulunuyor. Hayatlarını ortaya koyarak tankların karşısına dikilen bu kişilere ve hak sahiplerine yüksek tutardan ödeme yapılması bekleniyor.

ŞEHİT VE MALUL AYLIĞI BAĞLANACAK

Korkunç gecede şehit olanların yakınları ile engelli hale gelenlere aylık bağlanacak. Engellilere bağlanacak aylık tutarı çalışma gücü kaybı üçüncü derece olanlarda 531 TL; ikinci derece olanlarda 708 TL; birinci derecede olanlarda ise 885 TL olacak. Şehitlerin hak sahiplerine de 885 lira aylık bağlanacak. Sağlanacak istihdam hakkından yararlanmak için birden fazla kişi başvurursa, örneğin ölen kişinin birden fazla işsiz kardeşi istihdam hakkından yararlanmak isterse, valilik bünyesinde oluşturulan Uyuşmazlık Komisyonu, kimin yararlanacağını belirleyecek.

Etteki indirim tüketiciye haftaya yansıyacak

Türkiye genelindeki et tüketiminin 4'te birinin gerçekleştiği İstanbul'da, Kasaplar Federasyonu, Türkiye Yemek Sanayicileri Dernekleri Federasyonu, Türkiye Perakendeciler Federasyonu ve kırmızı et sanayi alanındaki işletmelere ithal karkas dana etini geçen hafta 22 liradan vereceğini duyuran Et ve Süt Kurumu (ESK), satışa başladı. Sektör temsilcileri, İstanbul'a özel indirimli et satışının tüm Türkiye geneline yayılmasını istiyor. Soruları yanıtlayan Türkiye Kasaplar Federasyonu Başkanı Fazlı Yalçındağ, ette son dönemde ciddi yükseliş olduğunu, bu yükselişi görerek harekete geçen otoritelerin İstanbul çevresinde faaliyetlerini yoğunlaştırdığını bildirdi. Yalçındağ, "İstanbul'u kontrol altına almak, çok şeyi kontrol altına almak manasına geliyor. Bütün Anadolu'ya bu fiyattan et verilmesinden yanayız. Bu konudaki taleplerimizi ilgili makamlara ilettik." dedi. Kasapların müşterilerinin damak tadına göre ürün seçtiğini, bu nedenle bu satışa çok fazla itibar etmediğini, yemek sanayisi ve zincir mağazaların ise bu ete ilgi gösterdiğini dile getirildi

Hazine'de 62 kişi görevden uzaklaştırıldı

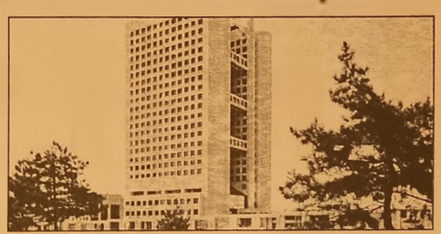

Mehmet Şimşek, Hazine Müsteşarlığı'nda 62 kişinin görevden uzaklaştırıldığını açıkladı Başbakan Yardımcısı Mehmet Şimşek: "Hazine Müsteşarlığında, 2 genel müdür, bir genel müdür yardımcısı, 5 daire başkanı dahil toplam 62 kişi görevden uzaklaştırılmıştır."

GEMLİK REHBERİ

GEREKLİ TELEFONLAR

İtfaiye	110
Polis İmdat	155
Jandarma İmdat	156
Jandarma K.	513 10 55
Polis Karakolu	513 18 79
Gar. Kom.	513 12 06

KAYMAKAMLIK

Kaymakamlık	513 10 51
C.Savcılığı	513 10 53
C.Savcı Yrd.	513 29 54
Emniyet Müd.	513 10 28

ULAŞIM

Famuklaşa	512 00 26
DENİZ UÇAĞI	513 66 13
Pegasus Akmis Seyahat	514 43 62
METRO	513 12 12
Aydın Turizm	513 20 77
Bözer Turizm	512 10 72
Kanbaroğlu-Esadaş	514 46 49
Anıtur	514 47 71
Kamil Koç	512 01 63

HASTANELER

Devlet Hastanesi	517 34 00
Sahil Dev. Hast.	513 23 29
Mer.Sağ.Ocağı	513 10 68
Tomokay Tomografi	513 65 29
Acıbadem	280 44 44

TAKSİLER

Körfez Taksi	513 18 21
Çınar Taksi	513 24 67
Güven Taksi	513 32 40
Gemlik Taksi	513 23 24
Manastır Taksi	517 33 94

RESMİ DAİRELER

Telefon Arıza	121
UEDAŞ ARIZA	186
UEDAŞ İşletme	513 45 03
Statyum	514 00 95
Orm.Böl.Şef.	513 12 86
Milli Eğt. Md.	513 11 74
Halk Kütüphane	513 13 53
Askerlik Şb.	513 10 57
Karayolları	513 13 08
Liman Baş.	513 11 33
Mal Müd.	513 10 95
Nüfus Md.	513 37 42
Özel İd. Md.	513 15 07
Tapu Sicl. Müd.	513 14 14
Müftülük	513 13 64
Gümrük Md.	524 85 86
Ver. Dairesi Md.	513 10 92
İlçe Tarım Müd.	513 10 45
İlçe Seç. Md.	513 77 73
Halk Eğitim Müd.	513 18 46
İŞ-KUR	513 71 66

BELEDİYE

Santral	513 45 21 -23
Başkanlık	513 45 20
BUSKİ	514 57 96
İtfaiye	513 23 25
Muhasebe Md.	513 45 21-182
Yazı İşl. Md.	513 45 21-111
Su Arıza	Yalnız 185

DENİZ OTOBÜSÜ

Bursa	256 77 84
Mudanya	544 30 60
Yenikapı	(212) 516 12 12
Yalova	(226) 811 13 23
İDO İmam Aslan Dinlenme Tes.	513 23 94

VAPUR - FERİBOT

Yalova	(226) 814 10 20
Topçular	(226) 363 43 19
Eskihisar	(262) 655 60 31

OTOBÜS

Şehirlerarası Otobüs Terminali	261 54 00 (18 Hat)

DAĞITICILAR

GEMDAŞ	513 29 29
Aygaz	513 12 95
Habaş	513 16 37
Mogaz	513 75 58
Ergaz	513 88 43
Milangaz	513 22 59
Habaşgaz	513 45 46
Yeni Likitgaz	513 65 00
BP Gaz	514 59 81
Bütünler Likitgaz	513 80 00
Akçagaz	514 88 70
Totalgaz	514 17 00
Akcan Petrol	513 10 79
MAR-PET	513 30 33
Tuncay Otogaz	513 16 48
Beyza Petrol	513 01 03

Gemlik Körfez
GEMLİK'İN İLK GÜNLÜK SİYASİ GAZETESİ

YEREL SÜRELİ YAYIN
YIL : 43 SAYI : 5534
FİYATI : 50 Kr. (KDV Dahil)
Sahibi : Serap GÜLER
Sorumlu Yazı İşleri Müdürü : Kadri GÜLER
İstiklal Cad. Bora Sok. No:5/A
Tel : 513 96 83 GEMLİK
korfezofset@hotmail.com
Yönetim ve Basım Yeri :
GÜLER AJANS
Matbaacılık-Yayıncılık-Reklamcılık Tesisi
İstiklal Cad. Bora Sok. No:5/A GEMLİK
(Dini bayram Günleri ve Pazar günleri yayınlanmaz)

GEMLİK SİNEMA GÜNLÜĞÜ
VENÜS SİNEMASI
buz devri 5
büyük çarpışma:
11:30-14:00-
16:00-18:00-20:00...
3 harfliler 3
kara büyü:
12:00-14:00-16:00-
18:00-20:00...
513 33 21

YİĞİT İNŞAAT
1987

YAPI MALZEMELERİ LTD. ŞTİ.

BANYO & MUTFAK & SERAMİK & CAM MOZAİK
VİTRİFİYE & BANYO DOLAPLARI & LAMİNAT PARKE
KOMBİ & RADYATÖR & BOYA VE KABA İNŞAAT MALZEMESİ
ISI VE SU YALITIM ÜRÜNLERİ & SIHHİ TESİSAT ÜRÜNLERİ

Adliye Binası Altı Yeni Pazar Cad. No: 98
Tel : 0 224 514 31 64 Fax : 0 224 513 90 41 GEMLİK
www.yigitinsaatgemlik.com

MİLTON
DÜĞÜN SALONU

GEMLİK KÖRFEZİ'NİN DENİZLE
BİRLEŞTİĞİ MÜTHİŞ MANZARADA
YENİLENEN YÜZÜMÜZLE EN
GÜZEL ANLARINIZI
YAŞATMAK İÇİN VARIZ

Pasta - Meşrubat - Çerez
Piyanist + Dj Performans
Saten Sandalye Giydirme
Nikah Masası - Volkan gösterisi

2016 yılı
REZERVASYONLARIMIZ
BAŞLAMIŞTIR

İnternetten Canlı Yayın - Sahne - Işık gösterisi
Servis ve ekipmanlar - Sürpriz gösteriler

www.gemlikmilton.com
facebook/miltondugun
plus.google.com/miltondugun

HÜKÜMET KONAĞI KARŞISI
TEL : 513 10 71 GEMLİK

Gemlik Körfez

Kuruluş:1973

GEMLİK'İN İLK GÜNLÜK SİYASİ GAZETESİ

25 Temmuz 2016 Pazartesi www.gemlikkorfezgazetesi.com 50 Kr.

Yürüyüşte partiler arası birliktelik sağlanamadı

MEHTERLİ DEMOKRASİ YÜRÜYÜŞÜ YAPILDI

Güne Bakış

Kadri GÜLER
kadri_guler@hotmail.com

BİRLİK ve DEMOKRASİ YÜRÜYÜŞÜ

Dün cep telefonuma Belediye'den gelen bir mesaj ile Kent Konseyi'nce düzenlenen Darbelere ve Teröre karşı Birlik ve Demokrasi Yürüyüşü yapılacağı duyuruluyordu.

Pazar gün ise gün boyu belediye hoparlöründen yapılan anonslarla vatandaş yürüyüşe davet edildi.

Gazete hazırlamak için büroma geldiğimde CHP İlçe Başkanı Uğur Sertaslan'ı telefonla aradım. *Devamı sayfa 4'de*

Gemlik Kent Konseyi'nce düzenlenen "Darbe ve Teröre karşı Birlik ve Demokrasi Yürüyüşü" dün mehteran takımının eşliğinden yapıldı. Atatürk Stadyumu önünden başlayan yürüyüş İstiklal Caddesi ve İskele Meydanına kadar sürdü. CHP'lilerin Taksim Mitingi nedeniyle katılımı olmadığı görülürken, MHP'li bir grup büyük bir bayrak altında yürüyüşe destek verdiler. Mehter müziği eşliğinde İskele Meydanı'na kadar yürüdü. *Haberi sayfa 4'de*

Açılım Lisesi kapatıldı

15 Temmuz darbe girişiminin ardın dan ilan edilen OHAL'in ilk kanun hükmünde kararnamesi de Resmi Gazete'de yayınlanarak yürürlüğe girdi. Sağlık kuruluşları, öğrenci yurtları, dernek ve üniversite, sendika, okullar kapatıldı. Gemlik'te Özel Açılım Lisesi ve Gemlik Sanayici ve İşadamları Derneği kapatıldı. *Haberi sayfa 2'de*

ÖZEL "Yeni bir Aykent ile hedeflerinize doğru"

AYKENT

İLKÖĞRETİM OKULU ve ANASINIFI

ANA SINIFI 1,2,3. SINIFLARA HAFTADA 6 SAAT
4,5,6,7. SINIFLARA HAFTADA 8 SAAT İNGİLİZCE

Eğitim ve öğretim yılı boyunca Milli Eğitim Bakanlığı'nın uyguladığı müfredat programına göre zorunlu gördükleri kültür ve branş derslerinin yanı sıra sosyal aktivitelerimiz bulunmaktadır

SOSYAL AKTİVİTELERİMİZ:

MÜZİK, MASA TENİSİ, VOLEYBOL, BASKETBOL, SU SPORLARI, JİMNASTİK, TİYATRO, BİLGİSAYAR, HALK OYUNLARI, SATRANÇ

Deneyimli kadromuz ile çağdaş eğitim anlayışıyla sizlere en yakın özel okuluz...

Gemlik- Orhangazi yolu 2. Km Umurbey Paşabahçeler Mevkii
Tel : 513 50 84 GEMLİK www.aykentilkogretim.k12.tr

Eski Gemlik Kaymakamı, Antalya Vali Yardımcısıydı...

BİLAL ÇELİK TUTUKLANDI

15 Temmuz FETÖ'cü subayların darbe girişinin başarısızlıkla sonuçlanmasından sonra Fehtullah Gülen cemaatiyle ilgilleri olan kamu görevlilerinin ve cemaat imamlarıyla. bu cemaatin destekçilerinin tutuklanması geniş bir şekilde sürdürülüyor. TSK içindeki FETÖ'cü general ve subayların gözaltına alınarak tutuklanmasından sonra, valiler, vali yardımcıları, rektörler ve akademisyenler, öğretmenler, MİT mensupları, hakimler, savcılar. polisle kamu kurumlarındaki FETÖ'cü olarak bilinenler birer birer tutuklanıyorlar.

MAHKEMECE TUTUKLANDI

İçişleri Bakanlığı'nca görevden uzaklaştırılan ve FETÖ soruşturması kapsamında da gözaltına alınan Antalya Vali Yardımcısı Bilal Çelik ile Serik Kaymakamı Altan, emniyetteki işlemlerinin tamamlanmasının ardından, adliyeye sevk edildi. Cumhuriyet Başsavcılığınca ifadeleri alınan Çelik ve Altan, tutuklanmaları istemiyle mahkemeye sevk edildi.

Çelik ve Altan, cumartesi günü tutuklandı. Görevinden alınan Gemlik Kaymakamı Cahit Işık ile ilgili ne gibi işlem yapıldığı konusunda bilgi alınamadı.

Açılım Lisesi kapatıldı

15 Temmuz darbe girişiminin ardından ilan edilen OHAL'in ilk kanun hükmünde kararnamesi de Resmi Gazete'de yayınlanarak yürürlüğe girdi. Kararname'de 35 sağlık kuruluşu, 934 okul, 109 öğrenci yurdu, 104 vakıf, 1125 dernek, 15 üniversite ve 19 sendika kapatıldı. Kapatılan dernek, sendika, sağlık kuruluşu ve okullara mühür vurulmaya başlandı. Gemlik'te de Özel Açılım Lisesi kapatılarak mühürlendi.

İŞTE BURSA'DA KAPATILAN KURUMLARIN TAM LİSTESİ:

Bursa Orhangazi Üniversitesi - Osmangazi

LİSELER

Özel Açılım Temel Lisesi - Gemlik
Özel Nilüfer Anadolu Lisesi - Mudanya
Özel Nilüfer Anadolu Lisesi - Nilüfer
Özel Nilüfer Fen Lisesi - Mudanya
Özel Nilüfer Fen Lisesi - Nilüfer
Özel Rafet Kahraman Anadolu Öğretmen Lisesi - Nilüfer
Özel Nilüfer İrem

İlkokulu - Mustafakemalpaşa
Özel Nilüfer Safvet İlkokulu - İnegöl
Özel Burakhan Anaokulu - Nilüfer
Özel Mavi Deniz Anadolu Lisesi - Nilüfer
Özel Nilüfer Hacı Kemal Fen Lisesi - İnegöl
Özel Nilüfer Hacı Kemal Anadolu Lisesi - İnegöl
Özel Bursa İpekşehir Temel Lisesi - Osmangazi
Özel Bursa Temel Lisesi - Osmangazi
Özel Bursa Birey Anadolu Lisesi - Nilüfer
Özel Bursa Birey Fen Lisesi - Nilüfer
Özel Yenişehir Temel Lisesi - Yenişehir

İLKOKUL - ORTAOKUL - ANAOKULLARI

Özel İlkbahar İlkokulu - Nilüfer
Özel Nilüfer Yıldırım İlkokulu - Yıldırım
Özel Nilüfer Bademli İlkokulu - Mudanya
Özel Nilüfer Safvet Ortaokulu - İnegöl
Özel Nilüfer Bademli Orta okulu - Mudanya
Özel Nilüfer İrem Ortaokulu - Mustafakemalpaşa
Özel Nilüfer Yıldırım Ortaokulu - Yıldırım
Özel Nilüfer İlkokulu - Nilüfer
Özel İnegöl Yenibahar Ortaokulu - İnegöl
Özel Burakhan Ortaokulu - Nilufer

AKP'Lİ VEKİLLER DEMOKRASİ NÖBETİNDE

Darbe girişiminin 9. gününde de Demokrasi Meydanını dolduran Gemlikliler, vekil sürprizi yaşadılar. Sağlık eski Bakanı, Ak Parti Genel Başkan Yardımcısı ve Bursa Milletvekili Mehmet Müezzinoğlu'nun yanı sıra, AKP'li vekiller Cemalettin Kani Torun, İsmail Aydın, Hakan Çavuşoğlu ve Zekeriya Birkan Gemliklilere seslendiler.

Fatih Öğrenci Yurdu İmam Hatip ve Vaizlerinin Demokrasi Şehitleri adına verdiği Kuran Tilaveti programı ile başlayan 9. demokrasi nöbeti, marşlar, ilahiler ve dualar ile devam etti.

YILMAZ KUR'AN OKUDU

Belediye Başkanı Refik Yılmaz, bir kez daha Kuran okuyarak, demokrasi ve terör şehitlerini saygıyla andı. FETÖ Terör Örgütünü şiddetle kınayan Refik Yılmaz, 17-25 Aralık yargı operasyonu tutmayınca, 15 Temmuz darbe girişiminin sahneye konulduğunu söyledi. Türkiye düşmanı yabancı ülkelerin ve istihbarat kaynaklarının

içimizdeki hainler olan FETÖ terör örgütü ile işbirliği yaparak bu darbe girişimine kalkıştığını ifade eden Refik Yılmaz, okullarında altın nesil yetiştireceğim diye kandırdığı ailelerin çocuklarından, katil bir nesil yetiştirdiğini vurguladı. Suriye'de yaşanan iç savaş ve etkilerini de çarpıcı bir dille masaya yatıran Refik Yılmaz, halkın darbe girişimine büyük bir mücadele vererek karşı durmasıyla ülkenin iç savaş ve bölünmekten kurtulduğuna dikkat çekti.

MİLLETVEKİLERİ GELDİ

Ak Parti Genel Başkan Yardımcısı, Sağlık Bakanı Mehmet Müezzinoğlu ile birlikte Ak Parti Bursa Milletvekilleri, Cemalettin Kani Torun, İsmail Aydın, Zekeriya Birkan ve Hakan Çavuşoğlu Gemliklilerle buluştular. Ak Parti Genel Başkan Yardımcısı ve Sağlık eski Bakanı Mehmet Müezzinoğlu, Türk halkını mayası sağlam, cuntacılara, tanka, topa, tüfeğe, uçağa, kurşuna, hainlere karşı kahramanca duran bir millet olarak nitelendirdi. Müezzinoğlu, "Bu milletin evladı olmadıkları için, bu milleti iyi tanıma dıkları için darbe girişiminden sonra sabaha karşı kaçacak delik aradılar. Bu şer'den hayır çıkacaktır. Başkomutanımız Recep Tayyip Erdoğan komutasında da ve sizlerle birlikte hain planları bozacağız" dedi. Ak Parti Bursa Milletvekili Hakan Çavuşoğlu'da, Ak Parti'ye yönelik darbe girişimlerinin yanı sıra, Türkiye'nin darbeler tarihini de anlatarak, şapkasını alıp kaçanlardan olmadıklarını söyledi.

Virajı alamayınca duvara çarparak durabildi

Bursa'da virajı alamayan araç, önce direğe, sonra duvara çarparak durabildi. Araç içerisinde bulunan iki gençten biri hayatını kaybetti. Devrilen direk ise o sırada yoldan geçen MHP Bursa İl Başkanı Tevfik Topçu'nun bulun duğu lüks cipin üzerine devrildi. Kaza, merkez Nilüfer ilçesi Ata Bulvarı'nda meydana geldi. Edinilen bilgiye göre, 16 NPT 92 plakalı kamyonet viraja sert girince önce direğe, ardından da duvara çarptı. Çarpmanın etkisiyle direk, içerisinde MHP Bursa İl Başkanı Tevfik Topçu'nun da bulunduğu lüks cipin üzerine devrildi. Nazımcan Sezer sıkıştığı sürücü koltuğundan itfaiye ekiplerince çıkartıldı. Özel bir hastaneye kaldırılan Nazım Can Sezer yapılan tüm müdahalele rağmen kurtarılamadı. Aracın

camından yola fırlayan ve Uludağ Üniversitesi Tıp Fakültesi Hastanesi'ne kaldırılan Mehmet Cevher Güneşler'in ise durumunun iyi olduğu öğrenildi. Bulunduğu aracın üzerine direk devrilen MHP Bursa İl Başkanı Tevfik Topçu, "Araç karşı şeritten direği devi rerek geldi. Sonra duvara çarparak durabildi. Devrilen direk bizim aracın üzerine düştü. Bizim aracımızda maddi hasar var fakat, duvara çarpan kamyonette 2 yaralı var. Birinin durumu ciddi gibi duruyordu. Allah'tan acil şifalar diliyorum" diye konuştu.

Bursa'da orman yangını korkuttu

Bursa'da meydana gelen orman yangınında 10 dönümlük alan küle döndü. Gölet kenarında piknik yapan vatandaşlar ise söndürme çalışmalarını film izler gibi izledi. Edinilen bilgiye göre, merkez Nilüfer ilçesi Dağyenice köyünde gölet kenarındaki 10 dönümlük alanda yangın çıktı. Rüzgarın etkisiyle yangın yan taraftaki ağaçlığa sıçradı. İhbar üzerine Orman Bölge Müdürlüğü ve itfaiye ekipleri ile yangın söndürme helikopteri olay yerine sevk edildi. Yangın yaklaşık 1,5 saatlik müdahalenin ardından kontrol altına alındı. Jandarma, olayla alakalı tahkikat başlattı. Öte yandan helikopter ve ekipler yangına müdahale ederken, piknikçiler ise mangal yapmanın keyfini çıkarttı. Piknik yapan bazı vatandaşlar telefonlarıyla yangın söndürme helikopterinin fotoğrafını çekti.

Lastiği patlayan Tır, zincirleme kazaya neden oldu: 7 yaralı

Bursa'da, lastiği patlayıp devrilen TIR'a, aynı yöne giden iki otomobil çarptı. Bursa'da, lastiği patlayıp devrilen TIR'a, aynı yöne giden iki otomobil çarptı. Kazada, 7 kişi yaralandı. Kaza, Balıkesir-Bursa Karayolu'nun 51'nci kilometre sindeki Uluabat Mevkii'nde meydana

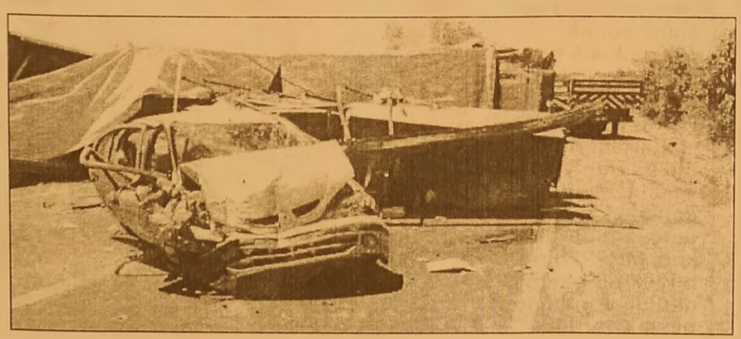

geldi. Orhan Musaoğlu yönetimindeki 41 GN 661 plakalı TIR, lastiğinin patlaması sonucu devrildi. Bu sırada aynı yöne giden Nurettin Bayrak ile Burhan Arat yönetimindeki 16 NN 283 ile 16 Z 3667 plakalı otomobiller devrilen TIR'a çarptı. Kazada, araç sürücüleri ile otomobillerde bulunan Nevin Bayrak, Dilek Bozdoğan, Gülten Kurtuluş ve Cemile Akyürek yaralandı. Yaralılar, ambulanslar ile Uludağ Üniversitesi Tıp Fakültesi ve Karacabey Devlet Hastanelerine kaldırılarak tedaviye alındı. Uzun süre trafiğe kapanan Bursa-Balıkesir Karayolu, kaza yapan araçların çekilmesi sonucu yeniden ulaşıma açıldı.

KAŞEDE BEKLEMEK YOK
KALİTELİ KAŞELER UYGUN FİYATLARLA
1 SAATTE TESLİM EDİLİR
GÜLER AJANS
MATBAACILIK - YAYINCILIK - REKLAMCILIK

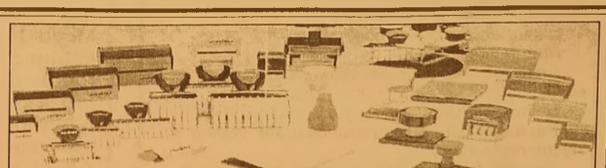

İstiklal Caddesi Bora Sokak No : 5/A
Tel : (0.224) 513 96 83 GEMLİK

Güne Bakış

Kadri GÜLER
kadri_guler@hotmail.com

BİRLİK ve DEMOKRASİ YÜRÜYÜŞÜ

Bugün Gemlik'te yapılan yürüyüşe davet edilip edilmediğini sordum, "haber vermediler" dedi.

CHP'lilerin Pazar günü Taksim'de büyük mitinginin olacağını biliyordu. AKP'li milletvekilleri, İstanbul Büyükşehir Belediye Başkanı ve ilçe başkanları da bu mitinge katılarak birlik ve beraberlik gösterisinde bulundular.

15 Temmuz darbesine nasıl AKP, CHP, MHP ve HDP karsı cıkıp. Türkiye de yıllardır özlemini çektiğimizi birliktelik gösterildiyse, Gemlik'te de böyle olacağını sanmıştım.

Ama olmadığını gördüm.

İkindi namazında Balıkpazarı Camiinde bir cenaze törende karşılaştığım MHP İlçe Başkanı Osman Durdu' ya da aynı soruyu sordum.

"- Bana haber vermediler, cep telefonuma gelen mesajla öğrendim." dedi.

Yürüyüşü düzenleyen Gemlik Kent Konseyi, ya böyle bir organizasyonun nasıl yapılacağını bilmiyor, ya da genel çağrı ile "isteyen gelir, isteyen gelmez" mantığı ile yola çıkmışlar.

CHP'lilerin Taksim Mitingine gideceği bilini yordu. Darbeye karşı 4 partinin birlikte hareketinin de bu yürüyüşte sağlanması gerekirdi.

Ama öyle bir görüntü yerine, AKP ağırlık bir görünüm izledim dün.

O zaman AKP tabanına seslerin ve yürüyüşü kendileri yapardı.

Demokrasi Yürüşü, ne hikmetse, yine mehter takımının katılımı ve marşlarıyla yapıldı.

Mehter müziği, AKP' nin ve MHP'lilerin milli müziği oldu.

Düğünlere bile davet ediyorlar artık.

Osmanlının savaş müziği, cumhuriyetin birlik ve beraberlik yürüyüşüne bile çağrılıyor.

Yürüyüş de demokrasi ile ilgili bir tek sloğan atılmadı.

AKP'nin tabanı dinsel temalı sloganlar atarken, MHP'liler ise "Şehitler ölmez Vatan bölünmez" gibi yıllardır duyduğunuz klasik sloganı baş tacı ettiler.

Demokrasi ve birlik yürüyüşü, toplumun her kesimini içine alan bir yürüyüş olursa birlik ve beraberlik olur.

Bu yürüyüşte ben bunu göremedim.

Katılım da en çok 4-5 bin kişiyi geçtiğini sanmıyorum. Hele İskele Meydanı'nda bu sayı daha da azaldı.

DEMOKRASİ MEYDANI

15 Temmuz darbe girişiminden sonra Cumhurbaşkanının çağrısı ile halk meydanlara davet edildi. Meydanlarda toplanan halka, demokrasi nöbeti tutulacağı söylendi.

Darbe bastırılmış, elebaşları ve katılanların yüzde 99 u tutuklanmış, Erdoğan'ın 17-25 Aralık olaylarından sonra, "İnlerine kadar giroceğiz" demesine karşın, giremedikleri cemaatın, darbeden sonra inlerine girilmeye başlandı.

O Hal Yasası ile geniş tutuklamalar ve Cemaat ile ilişkisi olduğu bilinen kurumlara el konmaya başlandı. 9 gündür Halkı Meydanlara çağırıp, kuran okuyorlar, Erdoğan'a sevgi gösterisi yapıyorlar. Ortada darbeye ve Fethullah Gülen'e lanetler okunmasından başka demokrasi adına yapılan bir şey yok.

AKP'lilerin demokrasi anlayışı dinci bir anlayış.

Benim, Gemlik İskele Meydanı'da gördüğüm tablo, yalnız AKP'lilerin, AKP'ye destekleyen sivil toplum kuruluşlarının, (Eğitim Bir Sen – Din Görevlileri Dernekleri gibi) katıldığı bir demokrasi nöbeti oluyor.

Toplumun diğer katmanları orada yok.

Belediye Başkanı İskele Meydanı'na Demokrasi Meydanı adını vermiş. Bir meydana adını Belediye başkanı veya bir parti vermez.

O kentini Belediye Meclisi verir.

Bunun yolu budur.

Öneri meclise gelir, görüşülür kabul veya red edilir.

Demokrasi yasalara saygıdır.

Keyfi kararları ancak darbeciler alır, veya dikta rejimlerinde alınır.

Emrivakilerle alınan kararlar demokrasilerde yoktur.

Hem Demokrasi Meydanı diyeceksin, hem de demokrat davranmayacaksın.

Tam bir çelişki.

Yürüyüşte partiler arası birliktelik sağlanamadı

MEHTERLİ DEMOKRASİ YÜRÜYÜŞÜ YAPILDI

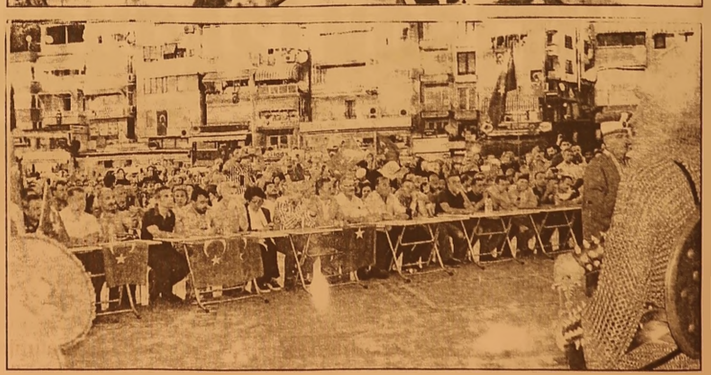

CHP'nin dün Taksim'de miting yapacağı bilindiği halde siyasi partilerin tümünün bulunamadığı "Darbe ve Teröre karşı Birlik ve Demokrasi Yürüyüşü" yapıldı. Gemlik Kent Konseyi'nce düzenlenen "Darbe ve Teröre karşı Birlik ve Demokrasi Yürüyüşü" dün mehteran takımının eşliğinden yapıldı. Vatandaşlara ve sivil toplum kuruluşlarına Gemlik Belediyesi'nin cep telefonu ile mesaj sistemi ve halka belediye anonslarıyla duyurulan yürüyüş, saat 19.30 da Atatürk Stadyumu önünden başladı. AKP İlçe Başkanı Zafer Işık, Belediye Başkanı Refik Yılmaz, başkan yardımcıları Ahmet Avcı ve Vedat Büyükgölcügezli, AKP'li Belediye Meclis üyeleri, Ticaret Borsası Başkanı Özden Çakır, Devlet hastanesi Başhekimi Şahmeran Çelenk oğlu, muhtarlar, yerel dernek yönetici ve üyeleri ve vatandaşlar vardı. Türk bayraklarıyla yapılan yürüyüşe çoluk çocuk yaklaşık 4-5 bin vatandaş katılırken, Cumhuriyet Halk Partili yöneticilerin ve partililerin İstanbul da dün yapılan Taksim Mitingi nedeniyle katılımı olmadığı görülürken, MHP'li bir grup büyük bir bayrak altında yürüyüşe destek verdiler. Mehter müziği eşliğinde İskele Meydanı'na kadar (Demokrasi Meydanı) yürüyen katılımcılar, Meydanda mehter müziğini dinledikten sonra konuşmalar yapıldı. AKP'li kökenlilerin "Tekbir" çağrıları üzerine "Allahu Ekber",'Ya Allah bismillah Allahu ekber", MHP'lilerin "Şehitler Ölmez vatan bölünmez", "Dik dur eğilme," "Kahrolsun Amerika" "Katil Fehtullah" bu millet seninle" şeklinde slogan atılırken, bir tek demokrasi ile ilgili sloğanın söylenmemesi ise dikkat çekti. Olaysız geçen yürüyüş sırasında ilçe emniyet müdür lüğü görevlilerinin geniş güvenlik önlemi aldığı gözlendi. Gazete miz baskıya alındığı sırada konuşmalar devam ediyordu.

BİL BİL SCHOOLS 1995 OKULLARI

BİL OKULLARI

"Köklü bir geçmişten, Aydınlık geleceğe..."

"BİL"inçli velinin tercihi

DÜNYA İNOVASYON OKULU **ORHANGAZİ'DE** AÇILIYOR!

ANAOKULU • İLKOKUL • ORTAOKUL

bilorhangazi

www.bilokullari.com.tr | 444 5 245

0 224 573 23 24

İSTANBUL AYDIN ÜNİVERSİTESİ

İha'lar İmralı, Mudanya ve Gemlik üzerinde keşif uçuşu yapıyor

15 Temmuz darbe girişiminin ardından olağanüstü hal kararıyla birlikte karadan, denizden ve havadan tedbirler artırıldı. Son bir haftadır İmralı, Mudanya, Armutlu üçgeninde 5 tane insansız hava aracı gece boyunca keşif uçuşu yapıyor.

Emniyet Genel Müdürlüğü tarafından FETÖ terör örgütü mensuplarının terör örgütü PKK/KCK üyelerini provake ederek halkla karşı karşıya getirmek amacıyla İmralı ve HDP'ye saldırı planladığı yönünde istihbarat bulunduğu konusunda 81 ilin emniyet müdürlüklerini uyarmasının ardından İmralı Adası'na havadan, denizden ve karadan gidiş güzergahları üzerinde güvenlik tedbirleri de arttırıldı. Bursa şehir merkezinde vatandaşlar tarafından heyecana sebep olan 5 insansız hava aracı da dün gece Mudanya, Gemlik ve İmralı hattında 2 saat boyunca keşif uçuşu yaptı. Özellikle havanın kararma sıyla birlikte ortaya çıkan insansız hava araçları, bölgede herhangi bir yasa dışı hareket olup olmadığını araştırıyor. Işıklarını yakarak bu güzergahta devriye görevi yapan insansız hava araçlarının çektiği görüntüleri anlık olarak komuta merkezine ulaştırdığı ifade ediliyor. Geçtiğimiz günlerde de Bursa kent merkezinde uçuş gerçekleştiren insansız hava araçları vatandaşlar arasında heyecana sebep olmuş, Bursa Valisi İzzettin Küçük bu uçan cisimlerin drone olduğunu, paralel yapıya yakın kişilerin vatandaşları tedirgin etmek için uçurduğunu söylemişti.

KPSS mağdurları hesap sorulmasını istiyor

Usulsüzlükler yüzünden iptal edilen 2010 Kamu Personeli Seçme Sınavı'nın (KPSS) Bursa'daki mağdurları, Fetullahçı Terör Örgütü/Paralel Devlet Yapılanması'ndan (FETÖ/PDY) hesap sorulmasını istiyor. Sorular sızdırıldığı için mağdur olduklarını ve gelecek planlarını değiştirmek zorunda kaldıklarını söyleyen Dumlupınar Üniversitesi Teknik Eğitim Fakültesi mezunu Köksal Aktürk elektrikçilik, Anadolu Üniversitesi Açıköğretim Fakültesi İşletme Bölümü 'nü bitiren Taner Kara da kamyon şoförlüğü yapıyor. Bursa'nın Orhangazi ilçesinde oturan ve babasına ait kamyonda şoförlük yapan Taner Kara, yaptığı açıklamada, Anadolu Üniversitesi Açıköğretim Fakültesi İşletme Bölümü mezunu olduğunu, gümrük müşaviri olmak hayaliyle 2010 yılında KPSS'ye girdiğini ve 72 puan aldığını belirtti. Kara, o yıl paralel yapının yaklaşık 1.5 milyon gencin emeğini çaldığını ifade ederek, şöyle konuştu: "Soruların çalınma sıyla milyonlarca gencin hayalleri, umutları ve gelecekleri çalınmıştı. Hayallerimizi çaldılar. Bunlardan birisi de benim. 4 sene üniversite okudum, mezun oldum. Hayallerimiz vardı, ideallerimiz vardı. İdeallerimizin peşinde koşuyorduk. İdeallerimizin peşinde koşarken KPSS'ye girmemiz gerekiyordu. Girdik, iyi de bir not aldık. Atanmamıza yetecek derece bir not aldık, yani biz öyle umut ediyorduk fakat soruların çalınma sıyla beraber, yanlış hatırlamıyorsam o zaman 120 tane şahıs tam puan çekmişti. Bu da tabii ki sıralamayı etkili yor, her şeyi etkili yor. O dönemde atanamadık, tercihlerimizi yapamadık. O günlerden bugünlere baktığımız za man 6 sene gibi bir zaman zarfı geçi yor. 6 sene içinde benim gibi binlerce demiyorum artık milyonlarca insan var "

Gemlik Körfez
GEMLİK'İN İLK GÖRSEL SİYASİ GAZETESİ

CHP'nin düzenlediği mitingte onbinler Taksim'de buluştu

Türkiye Taksim'de tek yürek oldu

CHP'nin Taksim Meydanı'nda düzenlediği 'Cumhuriyet ve Demokrasi Mitingi' mitingine vatandaşlar akın etti. Gemlikli CHP'lilerin de katıldığı mitingte Türkiye tek yürek oldu.

CHP'liler otobüslerle Taksim Meydanına gittiler 15 Temmuz darbe girişimini protesto etmek amacıyla saat 18.00'da düzenlenen miting, 19.30 sıralarında sona erdi. Tünel, Tepebaşı, Beşiktaş, Vodafone Arena ve Şişli'de bir araya gelen vatandaşlar, gruplar halinde meydana doğru yürüdü. Türk bayrağı ve Atatürk posterleri taşıyan vatandaşlar, "Dar beye karşı omuz omuza", "Yağma yok, Cumhuriyet var", "Mustafa Kemal'in askerleriyiz", "Türkiye laiktir laik kalacak", "Darbeye geçit yok" şeklinde sloganlar attı. Ellerinde Türk bayraklarıyla Taksim Meydanı'nda toplanan vatandaşlar, "Türkiye laiktir, laik kalacak", Mustafa Kemal'in askerleriyiz", Yağma yok Cumhuriyet var" şeklinde sloganlar attı.Miting, saygı duruşunda bulunulması ve İstiklal Marşı'nın okunmasıyla başladı.

CHP Genel Başkanı Kılıçdaroğlu, mitingde yaptığı konuşmada, günün; birleşme, dikta yönetimlerine, darbelerine karşı direnme, halkın sesini dinleme günü olduğunu söyledi.Konuşmasında, "Taksim Manifestosu"nu okuyan Kılıçdaroğlu, darbe girişiminin, parlamenter demokrasiye karşı yapıldığını belirterek, *"TBMM bombalanmış ama bombalar altında parlamento görevini yapmış ve darbeyi püskürtmüştür. Bu darbe girişiminin sorumlularını, iç ve varsa dış destekçilerini kınıyor ve lanetliyoruz."* dedi. Tüm siyasal partilerin darbe girişimine karşı çıktığına işaret eden Kılıçdaroğlu, *"Demokrasi konusunda Türkiye'de tartışmasız bir ortak payda oluşmuştur. Bu ortak tutum ve anlayış, siyasette uzlaşma kültürünün güçlenmesine de katkı vermek zorundadır."* diye konuştu.

Gemlikli CHP'liler Taksim Meydanı'nda düzenlenin 'Cumhuriyet ve Demokrasi Mitingi' mitingine katıldı

Darbe girişiminin devlet yönetiminin liyakata dayanması gerektiğini çok açık biçimde ortaya koyduğunu vurgulayan Kılıçdaroğlu, şöyle konuştu: Devletin yapılanmasında siyasal yandaşlık, akrabalık, cemaatçilik, tarikatçılık değil, bilgi, birikim ve deneyim gibi ilkeler esas alınmalıdır. Bir başka anlatımla, devleti yönetme geçirme devleti ele geçirme anlayışını tarihe gömmeliyiz. Bu bağlamda devletin yeniden inşası zorunludur." Cumhuriyet ve Demokrasi Mitingi'nde, CHP grubunun tüm milletvekilleri hazır bulundu. CHP İstanbul il örgütü, ilçe örgütleri ve çevre illerden gelen örgütler de mitinge katılım gösterdi. AK Parti'nin temsilcileri de mitinge katıldı. Menderes Samancılar, Melike Demirağ, Hayko Cepkin, Çelik, Onur Akın'ın aralarında bulunduğu sanatçılar, DİSK, KESK, Eğitim İş, Türk İş'in bulunduğu sendikalar ve konfederasyonlar, Türk Tabipleri Birliği (TTB), Türk Mühendis ve Mimar Odaları Birliği (TMMOB) gibi meslek odaları, Birleşik Haziran Hareketi, Halkevleri, çeşitli sivil toplum kuruluşları ve vatandaşlar katıldı.

Taksim Meydanı'nı gören yüksek binaların tepesinde keskin nişancılar nöbet tuttu. Bazı vatandaşlar mitingi çevre binalardan izledi.

Miting boyunca Türk Kızılayı vatandaşlara su, yiyecek ve içecek dağıttı. Taksim Meydanı'nın birçok noktasında acil durumlar için ambulanslar hazır bekletildi.

KAŞEDE BEKLEMEK YOK
KALİTELİ KAŞELER UYGUN FİYATLARLA
1 SAATTE TESLİM EDİLİR
GÜLER AJANS
MATBAACILIK - YAYINCILIK - REKLAMCILIK

İstiklal Caddesi Bora Sokak No : 5/A
Tel : (0.224) 513 96 83 GEMLİK

'Paralel yapı' hastaneleriyle ilgili flaş karar!

Bursa'daki darbe girişimi sonrası kararnameyle kapatılan Özel Rentıp Hastanesi ve Özel Bahar Hastanesi'yle ilgili flaş gelişmeler yaşanıyor. Tabelaları sökülen hastaneler Pazartesi gününden itibaren kamu hastanelerine bağlanacak. 15 Temmuz darbe girişimi sonrası çıkarılan ilk OHAL Kararnemesi'yle kapılarına kilit vurulan Bursa'daki iki özel hastane kamu hastanelerine bağlanıyor. Buna göre, Özel Bahar Hastanesi Dörtçelik Çocuk Hastanesi'nin, Özel Rentıp Hastanesi ise Yüksek İhtisas Hastanesi'nin ek hizmet binası olarak Pazartesi gününden itibaren hizmet vermeye başlayacak.

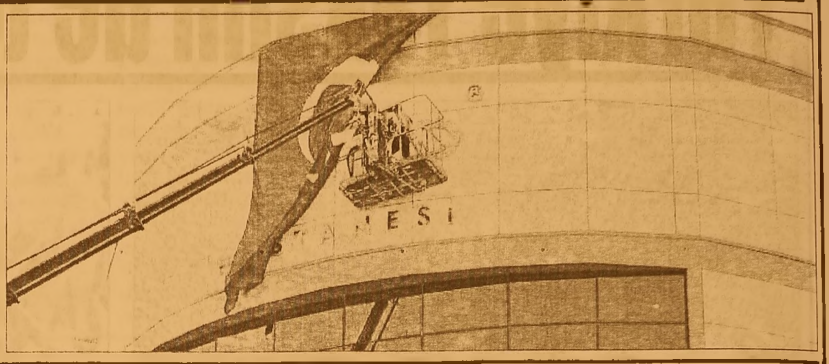

KİRALIK DAİRE

KÜÇÜK KUMLA'DA ÖZ YAPIKURANLAR SİTESİNDE HAVUZLU EŞYALI KİRALIK DAİRE

0 535 378 18 00

KAYNAKÇI ARANIYOR

Gemlik'te faaliyet gösteren %100 Hollanda sermayeli makina imalatı yapan fabrikamız için aşağıdaki niteliklere sahip personellere ihtiyacımız vardır;
Meslek Liselerinin metal işleri bölümünden mezun,
Gazaltı, argon, elektrik ark veya tozaltı kaynak makinasını aktif olarak kullanabilen
Tercihen kaynakçı sertifikası olan
Teknik resim okuyabilen
22 - 45 yaş arasında, Askerliğini yapmış, tercihen evli,
Kaynakçılar aramaktayız.

MAVITEC

0 224 514 04 00

gemport

GEMPORT 35 Terminal Traktör Operatörü istihdam edecek!

Türkiye'nin ilk özel limanı Gemport, yeni limanı için aldığı 16 yeni Terminal Traktörü için 35 Terminal Traktör Operatörü istihdam edecek.

İstihdam için Gemlik'te ikamet eden adaylar öncelikli olarak değerlendirilecek olup, değerlendirme aşağıda belirtilen kriterlere göre yapılacaktır.

- En az lise mezunu (Tercihen Makine, Motor, Mekatronik, Elektrik- Elektronik, İş Makinaları bölümleri),
- 35 yaşını aşmamış,
- Terminal Traktör İş Makinası kullanma sertifikasına sahip,
- Tercihen Terminal Traktör Operatörü olarak minimum 1 yıl deneyimli,
- Tercihen ağır vasıta veya iş makinası kullanmış olmak,
- Ekip çalışmasına yatkın, hızlı öğrenebilen, problemleri analiz edebilen, sorumluluk sahibi,
- Bursa ve/veya Gemlik'te ikamet eden/edebilecek,
- Vardiyalı çalışabilecek,
- Erkek adaylar için askerlik ile ilişiği bulunmayan.

İlgilenen adayların özgeçmişlerini hr@gemport.com.tr adresine iletmeleri rica olunur.

ELEMANLAR ARANIYOR

FABRİKAMIZDA ÇALIŞACAK BAY - BAYAN VASIFSIZ ELEMANLAR ARANIYOR

VERONA MERMER

TEL : 514 20 21

KAŞEDE BEKLEMEK YOK

KALİTELİ KAŞELER UYGUN FİYATLARLA

1 SAATTE TESLİM EDİLİR

CÜLER AJANS

MATBAACILIK - YAYINCILIK - REKLAMCILIK

İstiklal Caddesi Bora Sokak No : 5/A
Tel : (0.224) 513 96 83 GEMLİK

Kapatılan kurumların hesapları bloke ediliyor

Maliye Bakanlığının Milli Emlak Genel Tebliği, Resmi Gazete'de yayımlanarak yürürlüğe girdi.

VARLIKLAR KAYIT ALTINA ALINIYOR

Tespit çalışmaları sonucunda kapatılan kurum ve kuruluşların mal varlığı ile her türlü defter ve belgelerine ilişkin bilgiler, düzenlenecek bir tutanakta gösterilerek kayıtlara alınacak. Ayrıca mümkünse bu tutanakta kapatılan kurum ve kuruluşlara ait menkul kıymet ve varlıkların cins, miktar ve değerleri de gösterilerek kayıtlara alınacak. Yapılacak tespit işlemlerinde

kapatılan kurum ve kuruluşun varsa temsilcisi veya çalışanı da bulundurulacak ve düzenlenen tutanaklar bunlar tarafından da imzalanacak.

İdare tarafından kapatılan kurum ve kuruluş adına kayıtlı her türlü kara, deniz ve hava nakil araçları, ziraat işlerinde kullanılanlar dahil her türlü iş makineleriyle hak ve alacaklarının olup olmadığı, defter ve diğer belgeler incelenmek ve ayrıca ilgili idarelerden sorulmak suretiyle kayıtlara alınacak.

Kapatılan kurum ve kuruluşların bina ve araçlarında bulunan veya bu yerlerde olmamakla beraber demirbaş eşya defterlerinde kayıtlı olup olmadığına bakılmaksızın kapatılan kurum ve kuruluşa ait her çeşit büro eşyası, mefruşat, hesap, yazı, bilgisayar, fotokopi ve teksir makineleri, radyo, televizyon gibi elektronik eşyalar, kitap, tablo, biblo gibi her türlü taşınırlar tutanakla kayıtlara geçecek.

Demirbaş eşya defterinde kayıtlı olup yerinde bulunmayan eşyalar sorumlulardan talep ve takip edilecek. İdare tarafından il/ilçe tapu müdürlüklerinden kapatılan kurum ve kuruluşların mülkiyetindeki taşınmazların tespiti istenilecek. İdarece mal varlığına dahil edilmesi gereken başkaca mal, hak ve alacak olup olmadığı araştırılacak.

KOMİSYON KURULUYOR

İdarece tespit ve devir işlemleri tamamlandıktan sonra oluşturulması planlanan İnceleme ve Değerlendirme Komisyonu, Vergi Denetim Kurulu Başkanlığı tarafından görevlendirilecek bir vergi müfettişinin başkanlığında, defterdar tarafından milli emlak ve muhasebe birimlerinden görevlendirilecek iki personelin katılımı ile toplam üç kişiden oluşacak. Komisyon ihtiyaç halinde emniyet, sağlık, milli eğitim, kredi ve yurtlar kurumu il müdürlükleri ile diğer idarelerin personelinin uzmanlıklarından yararlanabilecek.

Komisyon tarafından rapor düzenlenmesinden sonra ortaya çıkan mal varlıkları hakkında işlemler İdarece yapılacak.

HESAPLARA BLOKE KARARI

Kapatılan kurum ve kuruluşların, bankalar ve diğer finans kuruluşlarındaki (kiralık kasaları dahil) tüm hesapları önce bloke edilerek, tespit edilen mal varlığından Türk lirası ve döviz cinsinden para olanlar derhal, diğerleri (çekler gibi) usulüne uygun şekilde nakde çevrildikten sonra muhasebe birimlerinin veznesine veya banka hesabına yatırılacak.

Peşin ödemede faizin yüzde 72'si silinecek!

Vergi ve varlık barışı teklifi verginin peşin ödenmesi halinde kişilerin şimdiye kadar işlemiş ceza ve faizlerinin yaklaşık yüzde 72'sini silecek. Taksitle ödemede de yüzde 43'lük avantaj sağlanacak.

Vergi ve prim borçlarının yeniden yapılandırılmasına ilişkin düzenlemeden, trafik cezaları ile motorlu taşıtlar vergisi ve emlak vergisi borcu bulunan vatandaşlar da yararlanacak.

Habertürk'ten Ahmet Kıvanç'ın haberine göre, yapılandırma sırasında borçların asıllarının tamamı tahsil edilecek.

Gecikme cezasının ise peşin ödeme yapıldığı takdirde yüzde 72'si silinecek. Vergi ve prim borcu bulunan 13 milyon kişinin 162 milyar lira tutarındaki borçlarının yeniden yapılandırılmasına olanak sağlayan yasa teklifi AK Parti grup başkanvekillerinin imzasıyla TBMM Başkanlığı'na sunuldu. Teklifte, toplumun her kesimini ilgilendiren düzenlemeler yer alıyor.

MİLAT 30 HAZİRAN

30 Haziran 2016 tarihinden önce tahakkuk edip de ödenmemiş vergi, prim ve bunlara bağlı cezalar ile diğer borçlar yapılandırmaya tabi tutulacak. Vergi aslına bağlı olmayan vergi cezaları, gümrük vergileri de bu kapsamda yapılandırmadan yararlandırılacak.

Motorlu taşıtlar vergisinin ilk taksiti dahil, 30 Haziran itibarıyla ödenmemiş tutarları için yapılandırmadan yararlanılacak.

Bu yılın temmuz ayında ödenmesi gereken ikinci taksit ise yapılandırmaya dahil olmayacak, ay sonuna kadar ödenmesi gerekecek.

EMLAK VERGİSİ

Emlak vergisi ile birlikte emlak vergisi üzerinden hesaplanan taşınmaz kültür varlıklarının korunmasına katkı payı borçlarıyla buna bağlı gecikme zamları da yapılandırma kapsamında olacak.

TRAFİK PARA CEZALARI

30 Haziran 2016 tarihi dahil, işlenen fiillere ilişkin olup, ilgili kanunlar uyarınca uygulanan idari paracezaları ile bunlara bağlı gecikme cezası ve gecikme zammı alacakları yapılandırmaya tabi tutulacak.

Bu kapsamda trafik para cezaları ile üst kurullar tarafından verilenler de dahil tüm idaripara cezaları yeniden yapılandırılacak. Yeniden yapılandırmadan yararlanmak için dava açılmamış olması halinde açılmış davalardan da vazgeçilmesi gerekecek.

GEMLİK REHBERİ

GEREKLİ TELEFONLAR

İtfaiye	110
Polis İmdat	155
Jandarma İmdat	156
Jandarma K.	513 10 55
Polis Karakolu	513 18 79
Gar. Kom.	513 12 06

KAYMAKAMLIK

Kaymakamlık	513 10 51
C.Savcılığı	513 10 53
C.Savcı Yrd.	513 29 54
Emniyet Müd.	513 10 28

ULAŞIM

Pamukkale	612 00 26
DENİZ UÇAĞI	613 66 13
Pegasus Akmis Seyahat	614 63 62
METRO	613 12 12
Aydın Turizm	613 20 77
Süzer Turizm	612 10 72
Kanberoğlu-Esadaş	614 45 49
Anıtur	614 47 71
Kamil Koç	612 01 43

HASTANELER

Devlet Hastanesi	517 34 00
Sahil Dev. Hast.	513 23 29
Mer.Bağ.Ocağı	513 10 68
Tomokay Tomografi	513 65 29
Acıbadem	280 44 44

TAKSİLER

Körfez Taksi	513 18 21
Çınar Taksi	513 24 67
Güven Taksi	513 32 40
Gemlik Taksi	513 23 24
Manastır Taksi	517 33 94

RESMİ DAİRELER

Telefon Arıza	121
UEDAŞ ARIZA	186
UEDAŞ İşletme	513 45 03
Statyum	514 00 95
Orm.Böl.Şef.	513 12 86
Milli Eğt. Md.	513 11 74
Halk Kütüphane	513 13 53
Askerlik Şb.	513 10 57
Karayolları	513 13 08
Liman Baş.	513 11 33
Mal Müd.	513 10 95
Nüfus Md.	513 37 42
Özel İd. Md.	513 15 07
Tapu Sicl. Müd.	513 14 14
Müftülük	513 13 64
Gümrük Md.	524 85 86
Ver. Dairesi Md.	513 10 92
İlçe Tarım Müd.	513 10 45
İlçe Seç. Md.	513 77 73
Halk Eğitim Müd.	513 18 46
İŞ-KUR	513 71 66

BELEDİYE

Santral	513 45 21 -23
Başkanlık	513 45 20
BUSKİ	514 57 96
İtfaiye	513 23 25
Muhasebe Md.	13 45 21-182
Yazı İşl. Md.	3 45 21-111
Su Arıza	Yalnız 185

DENİZ OTOBÜSÜ

Bursa	256 77 84
Mudanya	544 30 60
Yenikapı	(212) 516 12 12
Yalova	(226) 811 13 23
İDO İmam Aslan Dinlenme Tes.	513 23 94

VAPUR - FERİBOT

Yalova	(226) 814 10 20
Topçular	(226) 363 43 19
Eskihisar	(262) 655 60 31

OTOBÜS

Şehirlerarası Otobüs Terminali	261 54 00 (18 Hat)

DAĞITICILAR

GEMDAŞ	513 29 29
Aygaz	513 12 95
Habaş	513 16 37
Mogaz	513 75 58
Ergaz	513 88 43
Milangaz	513 22 59
Habaşgaz	513 45 46
Yeni Likitgaz	513 65 00
BP Gaz	514 59 81
Bütünler Likitgaz	513 80 00
Akçagaz	514 88 70
Totalgaz	514 17 00
Akcan Petrol	513 10 79
MAR-PET	513 30 33
Tuncay Otogaz	513 16 45
Beyza Petrol	513 01 04

Gemlik Körfez
GEMLİK'İN İLK GÜNLÜK SİYASİ GAZETESİ

YEREL SÜRELİ YAYIN
YIL : 43 SAYI : 5535
FİYATI : 50 Kr. (KDV Dahil)
Sahibi : Serap GÜLER
Sorumlu Yazı İşleri Müdürü : Kadri GÜLER
İstiklal Cad. Bora Sok. No:5/A
Tel : 513 96 83 GEMLİK
korfezofset@hotmail.com
Yönetim ve Basım Yeri :
GÜLER AJANS
Matbaacılık-Yayıncılık-Reklamcılık Tesisi
İstiklal Cad. Bora Sok. No:5/A GEMLİK
(Dini bayram Günleri ve Pazar günleri yayınlanmaz)

GEMLİK SİNEMA GÜNLÜĞÜ

VENÜS SİNEMASI

buz devri 5
büyük çarpışma:
11:30-14:00-
16:00-18:00-20:00...
3 harfliler 3
kara büyü:
12:00-14:00-16:00-
18:00-20:00...

513 33 21

YİĞİT İNŞAAT
1987

YAPI MALZEMELERİ LTD. ŞTİ.

BANYO & MUTFAK & SERAMİK & CAM MOZAİK
VİTRİFİYE & BANYO DOLAPLARI & LAMİNAT PARKE
KOMBİ & RADYATÖR & BOYA VE KABA İNŞAAT MALZEMESİ
ISI VE SU YALITIM ÜRÜNLERİ & SIHHİ TESİSAT ÜRÜNLERİ

Adliye Binası Altı Yeni Pazar Cad. No: 98
Tel : 0 224 514 31 64 Fax : 0 224 513 90 41 GEMLİK
www.yigitinsaatgemlik.com

MİLTON
DÜĞÜN SALONU

GEMLİK KÖRFEZİ'NİN DENİZLE
BİRLEŞTİĞİ MÜTHİŞ MANZARADA
YENİLENEN YÜZÜMÜZLE EN
GÜZEL ANLARINIZI
YAŞATMAK İÇİN VARIZ

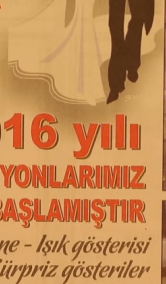

Pasta - Meşrubat - Çerez
Piyanist + Dj Performans
Saten Sandalye Giydirme
Nikah Masası - Volkan gösterisi

2016 yılı
REZERVASYONLARIMIZ
BAŞLAMIŞTIR

İnternetten Canlı Yayın - Salıne - Işık gösterisi
Servis ve ekipmanlar - Sürpriz gösteriler

www.gemlikmilton.com
facebook/miltondugun
plus.google.com/miltondugun

HÜKÜMET KONAĞI KARŞISI
TEL : 513 10 71 GEMLİK

Gemlik Körfez

Kuruluş:1973

GEMLİK'İN İLK GÜNLÜK SİYASİ GAZETESİ

26 Temmuz 2016 Salı | www.gemlikkorfezgazetesi.com | 50 Kr.

Şahintepe'de orman yangını

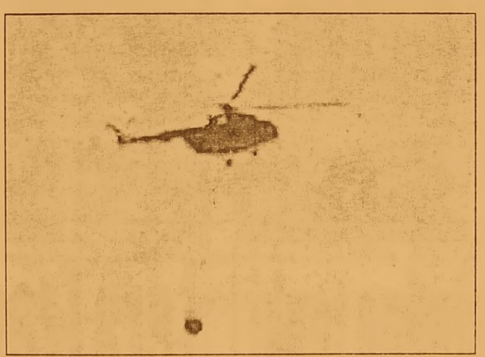

İlçemize bağlı Şahinyurdu Mahallesi'nin Şahin Tepe Mevkiinde dün öğleden sonra başlayan yangın kontrol altına alındı. Neden çıktığı belli olmayan yangın havanın sıcak olması nedeniyle kısa sürede çevreye yayıldı. 100 itfaiye ekibi, 20 arazöz 2 yangın söndürme helikopteri ve bir dozer ile müdahale edildi. Haberi sayfa 2'de

Güne Bakış

Kadri GÜLER
kadri_guler@hotmail.com

GEMLİK'TE FETÖ'NÜN İMAMI KİM?

15 Temmuz FETÖ'cu askerlerin darbe girişimi başarısız olunca, bundan sonraki süreç OHAL ile yürütülecek.

OHAL, "Olağanüstü Hal" demektir.

Normal olmayan durum anlamına da gelebilir. PKK ile savaşta, Türkiye uzun süre Güneydoğu illerinde OHAL ilan etti.

Valiler olağanüstü yetkilerle donanmıştı.

Eski Emniyet kökenli valiler bu göreve getirilmişti. O günler geride kaldı. Devamı 4'de

Aksaray'da tarihi zirve

Cumhurbaşkanlığı Külliyesi'ndeki zirve de, FETÖ ve PKK ile mücadele konusunun da kısa, orta ve uzun vadede atılacak adımlar hususunda mutabık kalındığı öğrenildi. Cumhurbaşkanlığı Sözcüsü İbrahim Kalın, Cumhurbaşkanlığı Külliyesi'nde gerçekleştirilen zirveye ilişkin, "Sayın Cumhurbaşkanımız, 15 Temmuz gecesi darbeye karşı demokrasi, özgürlük ve hukukun üstünlüğünden yana açık ve net bir duruş sergilemelerinden dolayı parti liderlerine teşekkür etmiş ve bu birlik ve beraberlik ruhunun her türlü sorunun üstesinden gelmek için en önemli güç kaynağımız olduğunu vurgulamıştır." dedi.

ÖZEL "Yeni bir Aykent ile hedeflerinize doğru"

AYKENT

İLKÖĞRETİM OKULU ve ANASINIFI

ANA SINIFI 1,2,3. SINIFLARA HAFTADA 6 SAAT

4,5,6,7. SINIFLARA HAFTADA 8 SAAT İNGİLİZCE

Eğitim ve öğretim yılı boyunca Milli Eğitim Bakanlığı'nın uyguladığı müfredat programına göre zorunlu gördükleri kültür ve branş derslerinin yanı sıra sosyal aktivitelerimiz bulunmaktadır

SOSYAL AKTİVİTELERİMİZ:

MÜZİK — JİMNASTİK
MASA TENİSİ — TİYATRO
VOLEYBOL — BİLGİSAYAR
BASKETBOL — HALK OYUNLARI
SU SPORLARI — SATRANÇ

Deneyimli kadromuz ile çağdaş eğitim anlayışıyla sizlere en yakın özel okuluz...

Gemlik- Orhangazi yolu 2. Km Umurbey Paşabahçeler Mevkii
Tel : 513 50 84 GEMLİK www.aykentilkogretim.k12.tr

Gemlik Körfez
GEMLİK'İN İLK GÜNLÜK SİYASİ GAZETESİ

Şahintepe'de orman yangını

İlçemize bağlı Şahinyurdu Mahallesi'nin Şahin Tepe Mevkiinde dün öğleden sonra başlayan yangın kontrol altına alındı. Neden çıktığı belli olmayan yangın havanın sıcak olması nedeniyle kısa sürede çevreye yayıldı. Bu arada alevler Çam ve Zeytin ağaçlarının bulunduğu bölgeyi sardı. Yangına 100 itfaiye ekibi, 20 arazöz 2 yangın söndürme helikopteri ve bir

dozer ile müdahalede bulundu. Akşam saatlerine kadar devam eden yangın, ekiplerin gayretleri ile kontrol altına alındı. Yangının söndürülmesi için 2 helikopter denizden aldıkları suyu yangın mahaline dökmesi, yangının kontrol altına alınmasını önledi. Etkili olan rüzgar nedeniyle alevlere müdahalede güçlük çekilirken yakın ilçelerden de yardım istendiği öğrenildi.

BUSKİ'de 10 personel görevden alındı

Paralel Yapı'yla mücadele kapsamında Bursa Büyükşehir Belediyesi'ne bağlı BUSKİ'de sürdürülen soruşturmalar çerçevesinde 10 personel görevden uzaklaştırıldı. Büyükşehir Belediyesi'ne bağlı kuruluşlardan BUSKİ'de sürdürülen soruşturma kapsamında, 657 Sayılı Devlet Memurları Kanunu'na tabi çalışan ve Paralel Yapı ile ilişkisi bulunduğu tespit edilen Doğan Deniz (Şube Müdürü), Oğuz Tutumlu (Tekniker), Ramazan Tutumlu (Memur), Ramazan Özçakır (Tekniker), İbrahim Sayın (Tekniker), Ali İhsan Yaldız (Şef), Oktay Yıldız (Şef) ve Yalçın Uslu (Bilgisayar İşletmeni) görevleri başında bulunmalarında sakınca bulunduğundan, 657 Sayılı Devlet Memurları Kanunu'nun 137. maddesi uyarınca görevden uzaklaştırıldı. Aynı şekilde, hizmet alımı yoluyla BUSKİ Genel Müdürlüğü'nde görev yapan BİNTED personeli Esra Öz (Tekniker) ile Mustafa Uysal'ın (Kimyager) da Paralel Yapı ile ilişkileri bulunduğunun tespit edilmesi nedeniyle görevlerine son verildi. Bursa Büyükşehir Belediyesi ile bağlı şirket ve kuruluşlarda Paralel Yapı'yla ilişkisi bulunan personele yönelik soruşturmaların devam edeceği bildirildi.

MAG-DER'den darbe girişimine tepki

Bursa MAG- DER yönetim kurulu 15 temmuzda gerçekleştirilmek istenen darbeye sert tepki gösterdi. Yapılan yazılı açıklamada, *"Sivil toplum kuruluşu olarak demokrasimizi ve ülkemizin gelişmesini sekteye uğratacak böyle bir girişimi asla kabul edemeyiz. Bu tip girişimi gerçekleştirmek isteyen ve destek veren herkesi şiddetle kınıyoruz. Yaşanan süreç sivil toplum örgütlerinin nekadar önemli olduğunu birkez daha gözler önüne sermiş bulunmaktadır. Biz ve bizim gibi sivil toplum oluşumlarını sadece kendi dalında faaliyet gösteren oluşumlar olarak görenler nasıl yanıldıklarını görmüşlerdir. Sivil toplum kuruluşları Milletin kendisidir. Umarız bu süreç sonrası sivil toplum kuruluşlarına olan destek dahada büyütülür. Sivil toplum örgütlerinin güçlenmesi demek demokrasinin güçlenmesi demektir. Bizler Afet Gönüllüleri olarak, yaşanan süreçle ilgili olarak üzerimize düşen her türlü görevi üstlenmeye hazırız. Bevgi saygı, kardeşliğin hiç bir zaman bitmemesi dileği ile bütün vatandaşlarımıza bir kez daha geçmiş olsun dileklerimizi sunarız"*

Lera Fresca dondurma açıldı

Lera Fresca Dondurma işletmesi açıldı. Eray Gümüştekin tarafından Kumsal Sokak açık oto park karşısında açılan dondurma işletmesinin açılışını Esnaf ve Sanatkarlar Odası Başkanı İsmail Beki yaptı. Açılışta Gümüştekin ailesini dostları yalnız bırakmazken, MHP Bursa üst kurul delegesi Muhammed Kantar da katıldı.

Bursa'daki dev yangının faturası ortaya çıktı

Bursa'da uçan balon fabrikasında başla yan ve 3 işletmeye daha sıçrayan yangının bilançosu belli oldu.
İş yerleri yanan esnaf zararlarının 2 milyon lirayı bulduğunu söyledi.
Bursa'da dün akşam saatlerinde çıkan yangında 4 iş yeri ve yaklaşık 2 ev zarar gördü. Osmangazi Demiryolu Caddesi'nde faaliyet

gösteren uçan balon fabrikasında bilinmeyen bir sebeple gaz patlaması neticesinde yangın çıktı. Patlamanın etkisiyle fabrika alevlere teslim oldu.
Kısa sürede büyüyen yangın civardaki 3 işletme ve 2 eve sıçradı. Yangın yerine çok sayıda itfaiye ekibi sevk edildi.
Ekipler yangına müdahale ederken, zaman zaman fabrikadan patlama sesleri yükseldi.
Yangın Bursa'nın pek çok yerinden görüldü.
Yangının verdiği zarar sabah saatlerinde ortaya çıktı.
Yangında zarar gören 4 iş yeri sahibi, zararlarının 2 milyon lirayı bulduğunu söyledi.

ATV kazasında ölümden döndü

Orhangazi de kontrolden çıkan ATV, takla atıp kaldırıma çıktı.
Trafik levhasına çarparak duran ATV'nin sürücüsü yaralandı.
Kaza, Orhangazi şehir merkezi siteler bölgesinde meydana geldi. Edinilen bilgiye göre, Kamil Koçyiğit (36) idaresindeki 34 FM 958 plakalı ATV, kavşakta kontrol den çıktı. Kaldırıma çıkan ATV trafik tabelasına çarparak dururken, sürücü Kamil Koçyiğit devrilen ATV'den savrularak kafasını yere çarpıp yaralandı.
Olay yerine çağrılan ambulansla Orhangazi Devlet Hastanesi'ne kaldırılan yaralı ATV sürücüsü burada tedavi altına alınırken, polis kaza ile ilgili soruşturma başlattı.

Elektrikli bisiklete çarptı: 2 genç yaralı

Bursa'nın İnegöl ilçesinde meydana gelen kaza da biri ağır iki genç yaralandı.
Alanyurt istikametine giden İbrahim Şen idaresindeki 16 Y 5303 plakalı özel otomobil, aynı istikamette sağ şeritten 13 yaşındaki Atınç Ali Ceylan'ın kullandığı elektrikli bisiklete Metal Sanayi Kavşağı'na dönmek istediği

sırada çarptı. Özel otomobilin önünde yaklaşık 30 metre sürüklenen elektrikli bisikletin sürücüsü Atınç Ali Ceylan ağır yaralanırken, arkasında oturan 14 yaşındaki Ahmet Ali Çelik hafif yaralandı.
Yaralılar, ambulanslarla İnegöl Devlet Hastanesi'ne kaldırılarak tedavi altına alındı.
Kaza yerinden İlçe Jandarma Komutanı Uğur Baş ve Emniyet Müdürü Şükrü Kaplan ile birlikte geçmekte olan Kaymakam Ali Akça, araçtan inerek yaralılar hakkında bilgi aldı.
Kazada ağır yaralanan gencin asfalta akan kanını vatandaşlar toprakla kapatmaya çalıştı.
Kazayla alakalı tahkikatın sürdüğü belirtildi.

KAŞEDE BEKLEMEK YOK
KALİTELİ KAŞELER UYGUN FİYATLARLA
1 SAATTE TESLİM EDİLİR
GÜLER AJANS
MATBAACILIK - YAYINCILIK - REKLAMCILIK

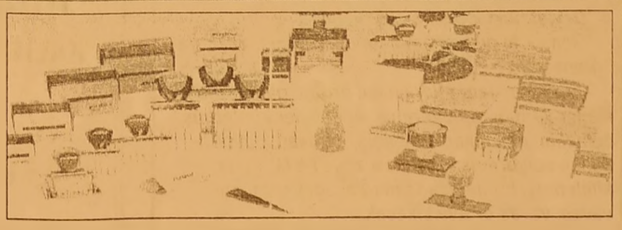

İstiklal Caddesi Bora Sokak No : 5/A
Tel : (0.224) 513 96 83 GEMLİK

Güne Bakış

Kadri GÜLER
kadri_guler@hotmail.com

GEMLİK'TE FETÖ'NÜN İMAMI KİM?

Darbeler de geride kaldı. askeri vesayet sona erdirildi derken, bir de baktık ki bir gün askerler yine tankların üzerinde, köprü tutuyor. F16'lar polisi, halkı TBMM'yi bombalıyor. Genel Kurmay Başkanı özel kalem müdürü ve yaverince esir alınıyor...

Cumhurbaşkanının kaldığı otel bombalanıyor, TRT ve CNN Hürriyet Gazetesi basılıyor.

Türk halkı canlı, canlı darbeyi televizyonlardan izliyor.

Bir tuhaf darbeydi 15 Temmuz darbesi...

Bizim gibi 2 darbe, bir muhtıra 2 de kalkışma görmüşler, televizyon başında kendilerine "Yurtta Sulh Konseyi" adını veren darbecilerin silahlı kuvvetlerin TRT'den okunan bildirisini dinledikten sonra Başbakan ve Cumhurbaşkanı nın korsan yayınla halkı darbeye karşı sokaklara çagırması ile gelişen olayları izlediğimizde bu işin olmayacagını görüştüğümüz herkese söyledik.

İşin ilginç yanı, darbeciler Büyük kurtarıcı Mustafa Kemal Atatürk'ün "Yurtta Sulh, Dunyada Sulh" sözünü bir bölümünü özenle seçmeleri, darbeyı yapanların Atatürkçüler oldugu imajını verecekti.

Ama Başbakan Binali Yıldırım televizyonlara çıkıp, darbecilerin Fethullah Gülenciler oldugunu söyleyince şasırmadım desem yalan olur?

FETÖ'cülerin asker içinde darbe yapacak kadar güçlü olmalarına şaşırdım.

Şaşkınlıgım hala devam ediyor desem yeri var.

Orduya alınmayan bu cemaatçiler nasıl sızmışlar TSK'ya!

Allahtan darbe başarısız oldu.

Yoksa çekeceği vardı bu ulkenin.

Bu darbe ötekilere de benzemediği, halkın üzerine silahların boşaltılması. helikopterlerden ve F16 lardan ateş açılmasından belliydi.

Şimdi temizlik zamanı.

Darbe iktidar ile arası açık olan muhalefeti bile birleştirdi.

Umarız bu darbe başta iktidara ders olur.

Bundan sonra "Bize biat etmeyen. bertaraf olur" mantıgından çıkar, bu ülkedeki çeşitliğin zenginlik olduğunu, AKP'lilerden de başka görüşte insanların yaşadığını anlar ve bu sorunların üzerinden birlikte gelinir.

Önceki Gün Taksim'deki Mitingi ve dün CHP ile MHP liderlerinin "Gitmeyecegız" dedikleri Ak Saray'a gitmeleri de, bu ortamda degerlendiril melidir.

Zaman kavga zamanı değil, ülke uçurumun kenarından döndü.

Şimdi yaralar sarılmalı.

Devlet içini sızmış, FETÖ'cülerin temizlenmesi bundan sonra meşru hale geldi.

Hükümetin eli kolayladı.

17-25 Aralık olaylarından sonra bozulan AKP - Cemaat ilişkilerinde şimdi hükümet sonuna kadar gidecek.

Bu örgüt deşifre edilmeli ve yok edilmeli.

Ama kurunun yanında yaş yanmamalı.

Devlet hukuk dışına çıkmamalı.

Gemlik'te de cemaatin imamı kimmiş, yakında öğreneceğiz?

Toplanan yardımlara nasıl örgüte gidiyormuş, kimler yardım topluyormuş, ağabeyler kimlermiş, cemaatin evleri kaç taneymiş, cemaati kimler finanse ediyormuş, devlete sızmış FETÖ'cüler kimlermiş, bunun işadamları ayağı var mıymış yavaş, yavaş ortaya çıkacak.

Bir de dikkat edilecek şey de, böyle zamanlarda ispiyoncular ve kraldan çok kralcılar çıkar ortaya." Bunlara ve MC Carthy'lara dikkat edilmemeli.

Kumla'daki seramik sürahi ilgi bekliyor

Küçük Kumla Mahallesi İskele mevkiinde bulunan seramik sürahi heykeli bakımsızlıktan dökülüyor.
Küçük Kumla eski Belediye Başkanlarından Eşref Güre zamanında Küçük Kumla İskelesinin yanında bulunan parkın yol kenarına Kütahya Seramik Fabrikası tarafından yapılan üzeri seramik kaplı sürahi ve bardağı seramiklerin dökülmesi ve kırılması sonucu çirkin bir görüntü sergiliyor.
Uzun zamandır ilgilenilmeyen seramik heykel Kumla'ya yakışmıyor.
Gazetemizin geçtiğimiz yıllarda bu konuda yaptığı haberlere karşın bu yıl da turizm sezonunda ilgilenilmemesi hayret uyandırıyor.
Çevre sakinleri belediyenin bunu nasıl görmediğine hayret ettiğini belirtirten, seramiği buraya yapan seramik fabrikasından yardım istense sürahiyi yeniden kaplayabileceğini söylüyorlar.
Semt sakinleri, çirkin görüntü sergileyen seramik heykelin ya sokulmesini ya da yenilenmesini istiyorlar.

Belediyenin eskimiş araçları karbonmonoksit saçıyor

Gemlik Belediyesi Fen İşlerine ait trafiğe çıkan bazı araçların eskimiş ve bakımsız olması dikkat çekiyor.
Fen İşlerine ait moloz taşıyan bir araç dün Özdilek Köprüsünden Orhangazi asfaltına çıkarken egsozundan çevreye yüksek oranda karbonmonoksit yayması arkasından gelen araç sürücülerinin tepkisine neden oldu.

Motor bakımı isteyen kamyonun bakımının yapılmadan trafiğe çıkması hayretle karşılandı

KAŞEDE BEKLEMEK YOK
KALİTELİ KAŞELER UYGUN FİYATLARLA
1 SAATTE TESLİM EDİLİR
GÜLER A[illegible]ANS
MATBAACILIK - YAYINCILIK - REKLAMCILIK

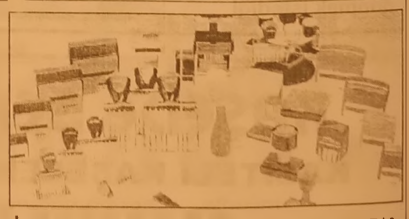

İstiklal Caddesi Bora Sokak No : 5/A
Tel : (0.224) 513 96 83 GEMLİK

BİL SCHOOLS BİL 1995 OKULLARI

BİL OKULLARI

"Köklü bir geçmişten, Aydınlık geleceğe..."

"BİL"inçli velinin tercihi

DÜNYA İNOVASYON OKULU **ORHANGAZİ'DE** AÇILIYOR!

ANAOKULU • İLKOKUL • ORTAOKUL

bilorhangazi www.bilokullari.com.tr | 444 5 245

0 224 573 23 24

İSTANBUL AYDIN ÜNİVERSİTESİ

Kapatılan Fetö'nün Hastaneleri Devlete Bağlandı

OHAL kararnamesinin Resmi Gazete'de yayımlanmasının ardından Bursa'da, paralel yapıyla ilgisi bulunarak kapatılan Özel Rentıp Hastanesi ve Özel Bahar Hastanesi, kamu hastanelerine bağlanarak yeniden kapılarını açtı.
Özel Bahar Hastanesi Dörtçelik Çocuk Hastanesi'nin, Özel Rentıp Hastanesi ise Yüksek İhtisas Hastanesi'nin ek hizmet binası olarak bugünden itibaren hizmet vermeye başladı.
Bursa'daki diğer kamu hastanelerinden personelin görevlendirildiği hastanelerde hasta kayıtlarının başladığı belirtildi.

Demokrasi Şehitleri ve Gazileri için yardım kampanyası

Bursa Valiliği, 15 Temmuz tarihinde milli irade ve demokrasiye karşı gerçekleştirilen darbe teşebbüsü sırasında şehit olan vatandaşların aileleri ile yaralanarak gazi olanlara yönelik "dayanışma kampanyası" başlattı.
Yardım kampanyasıyla alakalı Başbakanlık genelgesinin Resmi gazetede yayımlanmasının ardından Bursa Valiliği de darbeye direnirken şehit ve gazi olan vatandaşların aileleri için harekete geçtiği bildirdi. Yardım için açılan hesap numaralarını bildirdi.
Yardım için açılan hesap numaraları şunlar:
T.C. Ziraat Bankası Ankara Kurumsal Şubesi:
TL-Hesap IBAN No: TR710001001745032 156205010 Hesap No: 17453215620-5010
ABD Doları Hesap IBAN No: TR440001001745032 156205011 Hesap No: 17453215620-5011
EURO Hesap IBAN No: TR170001001745032 156205012 Hesap No: 17453215620-5012
Banka Swift Kod No : TCZBTR2A

T. Vakıflar Bankası T.A.O. Merkez Ankara Şubesi:
TL-Hesap IBAN No: TR220001500158007 304883112 Hesap No: 00158007 304883112
ABD Doları Hesap IBAN No: TR890001500158048 016278449 Hesap No: 00158048016278449
EURO Hesap IBAN No: TR190001500158048 016278448 Hesap No: 00158048016278448
Banka Swift Kod No : TVBATR2A
T. Halk Bankası Bakanlıklar Ankara Şubesi:
TL-Hesap IBAN No: TR560001200940800 005000222 Hesap No: 05000222
ABD Doları Hesap IBAN No: TR950001200940800 058000223 Hesap No: 58000223
EURO Hesap IBAN No: TR680001200940800 058000224 Hesap No: 58000224
Banka Swift Kod No : TRHBTR2A
Gerçek ve tüzel kişiler bu hesaplara doğrudan bağış yapabilecekleri gibi Turkcell, Vodafone ve Türk Telekom (Avea) GSM operatörlerinin 1507 kısa SMS numarasına "15 Temmuz" yazarak 5 TL bağışta bulunabilecekler

43 YILLIK TECRÜBEMİZLE HİZMETİNİZDEYİZ

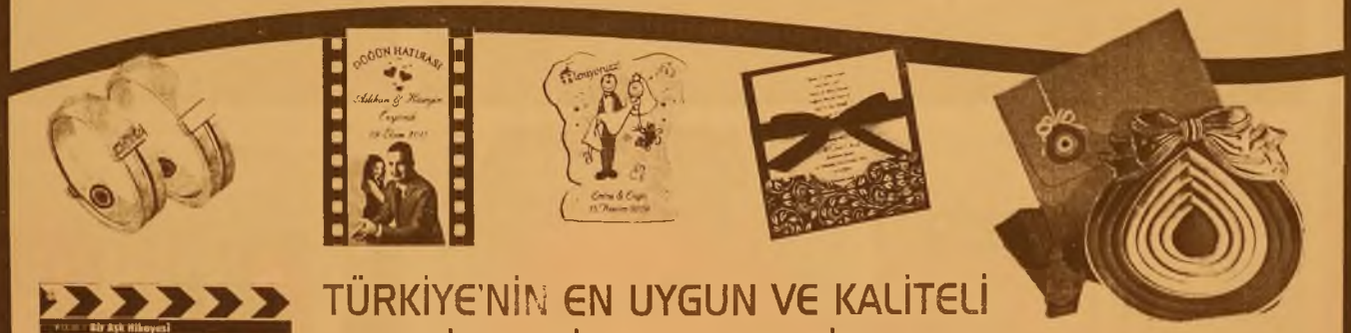

TÜRKİYE'NİN EN UYGUN VE KALİTELİ DAVETİYELERİ EN UYGUN FİYATLARLA...

DAVETİYE BİZİM İŞİMİZ...

EN GÜZEL GÜNLERİNİZ İÇİN ÖZEL TASARIMLAR...

Gülen Ajans

MATBAACILIK - REKLAMCILIK - ORGANİZASYON VE TANITIM

İstiklal Cad. Bora Sok. No:5/A GEMLİK

Tel : 0 224 513 96 83

- FATURA
- SEVK İRSALİYESİ
- TAŞIMA İRSALİYESİ
- KARTVİZİT & KAŞE
- HEDİYELİK EŞY
- KATALOG
- CİLT İŞLERİ
- DAVETİYE
- DÜĞÜN & NİŞAN
- SÜNNET AÇILIŞ
- ORGANİZASYON
- PLAKET & KUPA
- DERGİ, KİTAP
- BALON

Hamidiye ve Fevziye Köy Günü yapıldı

Mahalle Statüsüne Dönüşen Gemlik Hamidiye Köyünde Geleneksel hale gelen Köy yapıldı. Bu yıl 16.sı gerçek leşen etkinliğe, Belediye Başkanı Refik Yılmaz, Belediye Başkan Yardımcısı Ahmet Avcı, Ak Parti İlçe Başkanı Zafer Işık, Belediye Meclis üyeleri Ersin Kahraman, Ercan Barutçu oğlu ve Fehmi Aslan'ın yanı sıra, Sivil Toplum Örgütü yöneticileri, siyasi parti temsilcileri, muhtarlar ve davetliler katıldı. Gemlik Belediye Bandosu Konseri, Çocuk Oyunları Şenlik ve Yarışmala rı, Hamidiye Mahallesi sakinlerinin Milli Oyunu "Üç Ayak" oyunu, etli pilav ve ayran dağıtımı ile renklenen günde, Muhtar Ayhan Gündoğdu ve azalar örnek bir ev sahipliği gösterdiler. Burada bir konuş ma yapan Belediye Başkanı Refik Yılmaz, birlik ve beraberlik mesajları verdi. Her türlü siyasi görüş ayrılık larının bir kenara bırakılarak, vatan payesinde birleşil mesi gerektiğine dikkat çekti. Refik Yılmaz, cuntacı, gözü dönmüş katillerin, baskıcı rejim ve otorite kurmak adına, Türkiye düşmanları ve istihbarat servisleri ile işbirliği yaparak darbe girişimini başlattıklarını söyledi. "Allah bir daha bunlara fırsat vermesin" diye konuşan Gemlik Belediye Başkanı Refik Yılmaz, demokrasi nöbetlerinin de önemine değinerek, *"Yavrularımızın, torunlarımızın geleceğini kimseye çaldırmamak için bu nöbetleri tutmalıyız. Suriye gibi olmamak için, Mısır'daki kardeşlerimizin düştüğü duruma düşmemek için, Ülkemize geleceğimize 15 Temmuz'da olduğu gibi bundan sonra da hep birlikte sahip çıkacağız. Türkiye yenilme yecek, bu millet eğilmeyecek"* dedi.

FEVZİYELİLER KÖY GÜNÜNDE BULUŞTU

Mahalle Statüsünü dönüşen Feyziye'de Koy gunu düzenlendi.

Fevziye Köyü Piknik Alanında geçtiğimiz Pazar günü yapılan günü yapılan Koy gününe. Belediye Başkanı Refik Yılmaz, İlçe Müftüsü Muammer Turan, Belediye Başkan Yardımcısı Ahmet Avı, Bursa Büyükşehir Belediye Meclis Üyesi Ercan Barutçuoğlu, Ak Parti İlçe Başkanı Zafer Işık ve Belediye Meclis Üyelerinin yanı sıra, muhtarlar, sivil toplum örgütü yöneticileri ve davetliler katıldı. Mehteran gösterimi, Kuran Tilaveti, Çocuk Oyunları organizasyonları ve geleneksel pilav ayran ikramı ile renklenen Köy Günü etkinliğinde, Bursa Büyükşehir Belediye Başkanı Recep Altepe adına etkinlige katılan Büyükşehir Belediye Meclis üyesi Ercan Barut çuoglu, Gemlik ve Bursa Büyükşehir Belediyesi işbirliğiy le Karagöl Mevkiini mahalleye yakışır bir mesire yeri yapma sözünü verdi.

Çalışmalara yıl içinde başlayacak larını ifade eden Barutçuoğlu, Karagöl Göletini ve çevre düzenleme sini kısa sürede tamamlayacaklarını kaydetti.

Belediye Başkanı Refik Yılmaz'da kültürlerin gelecek nesillere aktarılma sının yanı sıra, plan ve projelerin istişa resi, birlik, beraberlik ve kardeşligin pekişmesi adına Koy gunlerinin büyük onem ta şıdığına dikkat çekti. Sosyal Bele diyecilik anlayışıyla bu tür organizasyonlara destek vermeyi sürdürecek lerini kaydeden Gemlik Belediye Başkanı Refik Yılmaz, 15 Temmuz Darbe Girişimi ile de açıklamalarda bulundu.

BELEDİYE SPOR PİLAV AYRAN DAĞITTI

15 Temmuz Darbe girişimine karşı Gemlik Demokrasi nöbetleri hız kesmiyor.

Eski adı İskele yeni adı 15 Temmuz Demokrasi Meydanı olan bölgede toplanan Gemliklilere başta Gemlik Belediyesi olmak üzere çok sayıda kurum ve kuruluştan da destek geliyor. Gemlik Belediye Spor 'da Demokrasi Nöbeti tutan vatandaşlara Etli Pilav ve Ayran ikramında bulundu. Kulüp Başkanı Hulusi Gandar, FETÖ Terör Örgütü darbe girişiminin milletin feraset ve cesaretiyle engellendiğine dikkat çekerek, *"Bu meydanlar da hep birlikte sabahlıyoruz Demokrasi n ɔe-*

timiz devam edecek. Allah bir daha bu şer güçlerine fırsat vermesin. Şimdi her türlü siyasi görüş kaygılarını bırakarak, vatan payesinde birleşme zama nıdır. Biz de demokrasi nöbetini tutan vatandaşlarımızla paylaşmak üzere böyle bir organi zasyon yaptık" dedi.

ODTÜ Tanıtım Günleri Devam Ediyor!

ODTÜ'nün, geleneksel Tanıtım Gunleri, "Tercih Fuarları" ve "Tercih Danışmanlığı" adı altında, iki ayrı etkinlik dizisi şeklinde devam ediyor.
ODTÜ Tercih Fuarları'nın Ankara ve İstanbul ayağı ve Tercih Danışmanlığı etkinlikler dizisinin ise, Bursa, Mersin, Adana ve Antalya ayakları gerçekleştirildi.
Kıbrıs Kampusu ile, yurt dışında kampus açan ilk Türk üniversitesi unvanına sahip, Ankara. Kıbrıs ve Erdemli kampusleriyle ülkemizin ve dünyanın saygın üniversiteleri arasında yer alan ODTÜ'nün; üniversite adaylarına yönelik geleneksel ODTÜ Tanıtım Günleri devam ediyor.
Tanıtım Gunleri, Tercih Fuarları ve Tercih Danışmanlığı olmak üzere iki ayrı etkinlik dizisini kapsıyor.
ODTÜ Tercih Fuarları: ODTÜ, İstanbullu üniversite adaylarıyla buluştu...
Üniversite adaylarına yönelik, üniversite yaşamı ve meslek seçimi hakkında geniş çaplı bilgi vermeyi amaçlayan ODTÜ Tercih Fuarları'nın Ankara ve İstanbul ayağı sona erdi.
Fuara katılan üniversite adayları, öğrenci topluluklarından, sosyal tesislere, kütüphaneden, spor tesislerine, amfiden, yurtlara kadar birçok alanda ODTÜ'nün sunduğu tüm akademik, kültürel ve sosyal olanakları yerine inceleyebilme imkânı buldular.
Ayrıca, bölümlerin

tanıtıldığı özel oturumlarda, tüm konularda meraklarını giderebilme ve akademisyenlerle birebir iletişim kurma olanağı yakaladılar.
ODTÜ, İzmir'de EKET Fuarlarında aday öğrencilerle buluşuyor...
ODTÜ, 26-27 Temmuz, 10:00 - 18:00 saatleri arasında ise, İzmir Tepekule Kongre ve Sergi Merkezi'nde üniversite adayı öğrencilerle buluşuyor.
ODTÜ Tercih Danışmanlığı: ODTÜ Türkiye'yi Dolaşıyor!
Bursa, Mersin, Adana ve Antalya ayakları gerçekleştirildi.
ODTÜ bu sene, ODTÜ Tanıtım Günleri kapsamında, Tercih Fuarlarının yanı sıra; Tercih Danışmanlığı adı altında ikinci bir etkinlikler dizisi düzenliyor. Etkinliklerin Bursa, Mersin, Adana ve Antalya ayakları gerçekleştirildi.
Ayrıca, 2 Ağustos'a kadar, hafta içi her gün 10:00 - 16:00 saatleri arasında ODTÜ Kültür ve Kongre Merkezi Kümbet Salonu'nda; yine 2 Ağustos'a kadar, hafta içi her gün 10:00 - 16:00 saatleri arasında da ODTÜ Kuzey Kıbrıs Kampusu Rektörlük Binası'nda; Tercih Danışmanlığı etkinlikleri gerçekleştirilecek.
Tercih Danışman lığı etkinliklerine katılan öğrenciler, bölümlerin tanı tıldığı özel otu rumlarda, tüm konularda meraklarını giderebilme ve ODTÜ'nün sunduğu tüm akademik, kültürel ve sosyal olanaklar hakkında bilgi alabilme imkânı bulacaklar. Ayrıca, akademisyenlerle birebir iletişim kurmak gibi önemli bir fırsatı da yakalayacaklar.

gemport

GEMPORT 35 Terminal Traktör Operatörü istihdam edecek!

Türkiye'nin ilk özel limanı Gemport, yeni limanı için aldığı 16 yeni Terminal Traktörü için 35 Terminal Traktör Operatörü istihdam edecek.

İstihdam için Gemlik'te ikamet eden adaylar öncelikli olarak değerlendirilecek olup, değerlendirme aşağıda belirtilen kriterlere göre yapılacaktır.

- En az lise mezunu (Tercihen Makine, Motor, Mekatronik, Elektrik- Elektronik, İş Makinaları bölümleri),
- 35 yaşını aşmamış,
- Terminal Traktör İş Makinası kullanma sertifikasına sahip,
- Tercihen Terminal Traktör Operatörü olarak minimum 1 yılı beneyimli,
- Tercihen ağır vasıta veya iş makinası kullanmış olmak,
- Ekip çalışmasına yatkın, hızlı öğrenebilen, problemleri analiz edebilen, sorumluluk sahibi,
- Bursa ve/veya Gemlik'te ikamet eden/edebilecek,
- Vardiyalı çalışabilecek,
- Erkek adaylar için askerlik ile ilişiği bulunmayan.

İlgilenen adayların özgeçmişlerini hr@gemport.com.tr adresine iletmeleri rica olunur.

15 üniversite tercih kılavuzundan siliniyor

OHAL Kapsamında Alınan Tedbirlere İlişkin Kanun Hükmünde Kararname ile kapatılan üniversitelere ait bilgiler tercih kılavuzundan çıkarılıyor
Yükseköğretim Kurulu (YÖK), darbe girişimi sonrasında, OHAL Kapsamında Alınan Tedbirlere İlişkin Kanun Hükmünde Kararname ile kapatılan üniversitelere ait bilgilerin tercih kılavuzundan çıkarılacağını açıkladı.Aralarında Fatih, Şifa, Gediz, İzmir, Süleyman Şah'ın da bulunduğu 15 üniversite önceki gün kapatılmıştı.Resmi gazete'de yayımlanan kararnameye göre, milli güvenliğe tehdit oluşturduğu tespit edilen ve FETÖ/PDY ilişkisi belirlenen 15 vakıf üniversitesi, 934 özel okul, 109 özel öğrenci yurdu ve pansiyonu, 35

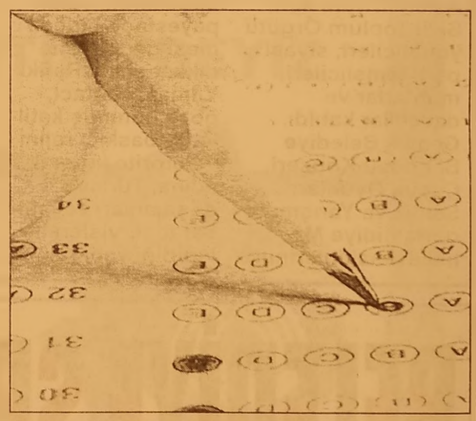

özel sağlık kurum ve kuruluşu, 104 vakıf, 1125 dernek, 19 sendika, federasyon ve konfederasyon kapatıldı.

15 ÜNİVERSİTE SİLİNİYOR
Resmi Gazete'de yer alan bilgilere göre, kapatılan vakıfların her türlü taşınır ve taşınmazları ile her türlü mal varlığı, alacak ve hakları, belge ve evrakı Vakıflar Genel Müdürlüğü'ne bedelsiz olarak devredilmiş sayılacak.
Sağlık uygulama ve araştırma merkezleri ve kapatılan diğer kurum ve kuruluşlara ait olan taşınırlar ile her türlü mal varlığı, alacak ve haklar, belge ve evrak Hazine'ye bedelsiz olarak devredilmiş sayılacak.
Kapatılanlar her türlü borçlarından dolayı hiçbir şekilde Hazine'den bir hak ve talepte bulunulamayacak.

Gemlik Körfez
GEMLİK'İN İLK GÜNLÜK SİYASİ GAZETESİ

Varlık yönetim fonu kuruluyor

Başbakan Binali Yıldırım, darbe girişiminin ekonomiye etkisini değerlendirdi. Başbakan Binali Yıldırım, darbe girişimi sonrası ekonomiye özel tedbir almaya gerek olmadığını söyledi. Bloomberg'e konuşan Yıldırım, OHAL'e ve ekonomik gelişmelere değindi. İşte Başbakan Yıldırım'ın

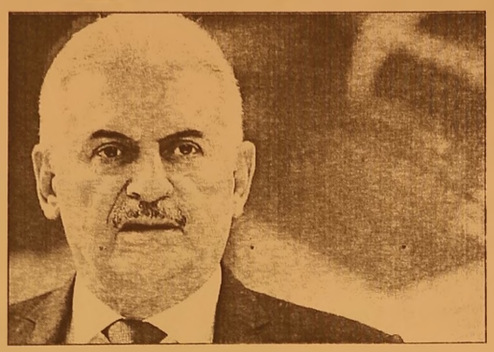

konuşmasından notlar;

* Felaketin eşiğinden döndük, işler normale döndü. Buna sebep olanların bu işten kolay kurtulmasını kimse beklemesin.

* OHAL'i uzatmaktan yana değiliz, hala yapmamız gerekenler varsa uzatırız. OHAL'de Fransa'ya göre çok daha haklı gerekçelerimiz var. OHAL'i kendimiz için, devlet için ilan ettik.

'S&P ETİK DARANMADI'

* Ekonomi ile ilgili düzenlemeleri OHAL kapsamında düşünmüyoruz. TSK başta olmak üzere kurumlarda yeniden yapılanma ihtiyacı var. S&P etik davranmadı fırsatçılık yaptı. Türkiye'nin notunu düşürmesi ideolojik, siyasi bir karar.

* Dünya ekonomisi daralmasına rağmen Türkiye ekonomisi güçlü büyüyor. Küresel yatırımcılara milli irade darbecileri yok etti diyoruz. Büyük yatırımlara hız kesmeden devam ediyoruz.

'VARLIK YÖNETİM FONU KURULUYOR'

* 'Türkiye Varlık Yönetim Fonu' kuruluyor. Ekonomiyle ilgili ayrı tedbir almaya ihtiyaç yok. Anayasa değişikliği toplumun büyük kesimini kapsamalı. Türkiye'de erken seçim söz konusu değil

Trafik borcu olanlara müjde!

Maliye Bakanı Naci Ağbal, "Yeniden yapılandırma düzenlemesi kapsamına trafik para cezalarını da dahil ediyoruz" dedi. Ağbal, 24 TV'de katıldığı programda değerlendirmelerde bulundu. Fetullahçı Terör Örgütü'nün (FETÖ) alçakça saldırısına karşı milletin büyük bir basiretle, vatanına, milletine, demokrasisine sahip çıktığını anlatan Ağbal, devletin olağanüstü hal (OHAL) çerçevesinde gösterdiği olağanüstü çaba, gayret bulunduğunu, vatandaşın normal hayatını sürdürmesini sağlayacak tedbirlerin alındığını ve ekonominin her geçen saat

normalleştiğini kaydetti.

Söz konusu darbe girişiminin ekonomide de birtakım yansımaları olduğuna işaret eden Ağbal, bu konuda da ilk andan itibaren tam bir koordinasyon içinde kurumların gerekli tedbirleri aldığını, kimsenin endişe etmemesi gerektiğini söyledi.

Ağbal, ödenmemiş vergi, prim ve gümrük vergisi borçlarına yeniden yapılandırma imkanı getirildiğini anımsatarak, düzenlemenin cuma günü TBMM Genel Kurulu'nun gündemine gelmesinin planlandığını aktardı.

Söz konusu teklif içerisinde trafik para cezalarının yer almadığına işaret eden Ağbal, trafik para cezalarını da düzenleme kapsamına alacaklarını bildirdi.

Ağbal, "Bugün yaptığımız değerlendirmede bu konuda da bir olumlu görüş oluşturduk. İstiyoruz ki vatandaşlarımızın vergi dairelerine olan trafik para cezalarını da yeniden yapılandırmaya dahil edelim. Bu kapsamda yaklaşık 4 milyon 250 bin vatandaşımızın trafik para cezası borcu varmış. Yaklaşık 6 milyar liralık alacak. İnşaallah bunları da yapılandıralım." ifadelerine yer verdi.

ZARAR GÖREN KAMU BİNALARI

Darbe girişimi sonrasında zarar gören kamu binalarına ilişkin bir soru üzerine Ağbal, kamunun faaliyetlerinin hiçbir şekilde aksamayacağını vurguladı.

Petrol 11 haftanın dibini gördü

Brent petrolün varil fiyatı, yaklaşık yüzde 2 değer kaybederek 44,79 dolar ile 10 Mayıs'tan bu yana en düşük seviyesine geriledi.

İki gün sürecek ABD Merkez Bankası(Fed) Açık Piyasa Komitesi (FOMC) toplantısı öncesinde petrol fiyatlarındaki düşüş eğiliminin devam ettiği görülüyor.

Brent petrolün varil fiyatı geçen hafta yüzde 4,6 değer kaybetmesinin ardından yeni haftanın ilk işlem gününde 44,79 dolar ile 10 Mayıs'tan bu yana en düşük seviyesini gördü. Saat 17.30 itibarıyla Brent petrolün varil fiyatı 44,85 dolardan, Batı Teksas türü (WTI) ham petrolün varil fiyatı da yüzde 2,2 düşüşle 43,3 dolardan işlem görüyor.

GEMLİK REHBERİ

GEREKLİ TELEFONLAR

İtfaiye	110
Polis İmdat	155
Jandarma İmdat	156
Jandarma K.	513 10 55
Polis Karakolu	513 18 79
Gar. Kom.	513 12 06

KAYMAKAMLIK

Kaymakamlık	513 10 51
C.Savcılığı	513 10 53
C.Savcı Yrd.	513 29 54
Emniyet Müd.	513 10 28

ULAŞIM

Pamukkale	512 00 26
DENİZ UÇAĞI	513 66 13
Pegasus Akmis Seyahat	514 63 62
METRO	513 12 12
Aydın Turizm	513 20 77
Süzer Turizm	512 10 72
Kanbaroğlu-Esadaş	514 46 46
Anıtur	514 47 71
Kamil Koç	512 01 63

HASTANELER

Devlet Hastanesi	517 34 00
Sahil Dev. Hast.	513 23 29
Mer.Sağ.Ocağı	513 10 68
Tomokay Tomografi	513 65 29
Acıbadem	280 44 44

TAKSİLER

Körfez Taksi	513 18 21
Çınar Taksi	513 24 67
Güven Taksi	513 32 40
Gemlik Taksi	513 23 24
Manastır Taksi	517 33 94

RESMİ DAİRELER

Telefon Arıza	121
UEDAŞ ARIZA	186
UEDAŞ İşletme	513 45 03
Statyum	514 00 95
Orm.Böl.Şef.	513 12 86
Milli Eğt. Md.	513 11 74
Halk Kütüphane	513 13 53
Askerlik Şb.	513 10 57
Karayolları	513 13 08
Liman Baş.	513 11 33
Mal Müd.	513 10 95
Nüfus Md.	513 37 42
Özel İd. Md.	513 15 07
Tapu Sicl. Müd.	513 14 14
Müftülük	513 13 64
Gümrük Md.	524 85 86
Ver. Dairesi Md.	513 10 92
İlçe Tarım Müd.	513 10 45
İlçe Seç. Md.	513 77 73
Halk Eğitim Müd.	513 18 46
İŞ-KUR	513 71 66

BELEDİYE

Santral	513 45 21 -23
Başkanlık	513 45 20
BUSKİ	514 57 96
İtfaiye	513 23 25
Muhasebe Md.	513 45 21-182
Yazı İşl. Md.	3 45 21-111
Su Arıza	Yalnız 185

DENİZ OTOBÜSÜ

Bursa	256 77 84
Mudanya	544 30 60
Yenikapı	(212) 516 12 12
Yalova	(226) 811 13 23
IDO İmam Asları Dinlenme Tes.	513 23 94

VAPUR - FERİBOT

Yalova	(226) 814 10 20
Topçular	(226) 363 43 19
Eskihisar	(262) 655 60 31

OTOBÜS

Şehirlerarası Otobüs Terminali	261 54 00 (18 Hat)

DAĞITICILAR

GEMDAŞ	513 29 29
Aygaz	513 12 95
Habaş	513 16 37
Mogaz	513 75 58
Ergaz	513 88 43
Milangaz	513 22 59
Habaşgaz	513 45 46
Yeni Lİkitgaz	513 65 00
BP Gaz	514 59 81
Bütünler Likitgaz	513 80 00
Akçagaz	514 88 70
Totalgaz	514 17 00
Akcan Petrol	513 10 79
MAR-PET	513 30 33
Tuncay Otogaz	513 16 45
Beyza Petrol	513 01 03

Gemlik Körfez
GEMLİK'İN İLK GÜNLÜK SİYASİ GAZETESİ

YEREL SÜRELİ YAYIN
YIL : 43 SAYI : 5535
FİYATI : 50 Kr. (KDV Dahil)
Sahibi : Serap GÜLER
Sorumlu Yazı İşleri Müdürü : Kadri GÜLER
İstiklal Cad. Bora Sok. No:5/A
Tel : 513 96 83 GEMLİK
korfezofset@hotmail.com
Yönetim ve Basım Yeri :
GÜLER AJANS
Matbaacılık-Yayıncılık-Reklamcılık Tesisi
İstiklal Cad. Bora Sok. No:5/A GEMLİK
(Dini bayram Günleri ve Pazar günleri yayınlanmaz)

GEMLİK SİNEMA GÜNLÜĞÜ
VENÜS SİNEMASI
buz devri 5
büyük çarpışma:
11:30-14:00-
16:00-18:00-20:00...
3 harfliler 3
kara büyü:
12:00-14:00-16:00-
18:00-20:00...
513 33 21

YİĞİT İNŞAAT
1987

YAPI MALZEMELERİ LTD. ŞTİ.

BANYO & MUTFAK & SERAMİK & CAM MOZAİK
VİTRİFİYE & BANYO DOLAPLARI & LAMİNAT PARKE
KOMBİ & RADYATÖR & BOYA VE KABA İNŞAAT MALZEMESİ
ISI VE SU YALITIM ÜRÜNLERİ & SIHHİ TESİSAT ÜRÜNLERİ

Adliye Binası Altı Yeni Pazar Cad. No: 98
Tel : 0 224 514 31 64 Fax : 0 224 513 90 41 GEMLİK
www.yigitinsaatgemlik.com

MİLTON
DÜĞÜN SALONU

GEMLİK KÖRFEZİ'NİN DENİZLE
BİRLEŞTİĞİ MÜTHİŞ MANZARADA
YENİLENEN YÜZÜMÜZLE EN
GÜZEL ANLARINIZI
YAŞATMAK İÇİN VARIZ

Pasta - Meşrubat - Çerez
Piyanist + Dj Performans
Saten Sandalye Giydirme
Nikah Masası - Volkan gösterisi

2016 yılı
REZERVASYONLARIMIZ
BAŞLAMIŞTIR

İnternetten Canlı Yayın - Sahne - Işık gösterisi
Servis ve ekipmanlar - Sürpriz gösteriler

www.gemlikmilton.com
facebook/miltondugun
plus.google.com/miltondugun

HÜKÜMET KONAĞI KARŞISI
TEL : 513 10 71 GEMLİK

GemlikKörfez

Kuruluş:1973

GEMLİK'İN İLK GÜNLÜK SİYASİ GAZETESİ

27 Temmuz 2016 Çarşamba | www.gemlikkorfezgazetesi.com | Fiyatı : 50 Kr

CHP eski Belediye Başkanı ve Yardımcılarının itibarının iadesini istedi...

SERTASLAN; "OPERASYONLARA İKTİDAR PARTİSİNDEN BAŞLAMALI"

Güne Bakış

Kadri GÜLER
kadri_guler@hotmail.com

AKP İÇİNDEKİ FETÖ'CÜLER NE ZAMAN TEMİZLENECEK?

15 Temmuz Fetö'cü darbe girişimi herkesi şok etti.

Kimse bu kadarını beklemiyordu.

Gülen Cemaati, "Işık evleri'nde yetişen güzide çocukları, devlet içine soktular. Amaçları 'altın nesil' yetiştirmekti.

Uzun soluklu bir örgütlenmeyle bugünlere gelindi.

Gülen cemaatinin başındaki Hoca Efendi bir imamdı. Yani din adamı... *Devamı 4'de*

Mehmet Sertaslan

CHP İlçe Başkanı Mehmet Sertaslan yaptığı açıklamada, "Bundan sonra Devletin her kade mesi ve her biriminde başlayan bu ope rasyonlar asıl başlaması gerektiği yerde yani iktidar partisi kadroları içinde başla mamıştır." dedi. *Haberi sayfa 4'de*

GEMLİKLİ MUHTARLAR DARBE GİRİŞİMİNİ KINADI

Türkiye Muhtarlar Derneği Gemlik Şubesi'nce düzenlenen basın toplantı sında yapılan açıklamada, *"15 Temmuz 2016 günü Türk demokra sisine, devletimize, hükümetimize ve milli birlik ve beraberliğimize karşı Fethullahçı terör örgütü tarafından kalleşçe yapılan darbe teşebbüsü saldırısını şiddetle kınıyor ve lanetliyoruz."* denildi. *Sayfa 2'de*

ÖZEL *"Yeni bir Aykent ile hedeflerinize doğru"*

AYKENT

İLKÖĞRETİM OKULU ve ANASINIFI

ÖZEL AYKENT İLKÖĞRETİM OKULU 2002 GEMLİK

Eğitim ve öğretim yılı boyunca Milli Eğitim Bakanlığı'nın uyguladığı müfredat programına göre zorunlu gördükleri kültür ve branş derslerinin yanı sıra sosyal aktivitelerimiz bulunmaktadır

ANA SINIFI 1,2,3. SINIFLARA HAFTADA 5 SAAT
4,5,6,7. SINIFLARA HAFTADA 8 SAAT İNGİLİZCE

SOSYAL AKTİVİTELERİMİZ:

MÜZİK	JİMNASTİK
MASA TENİSİ	TİYATRO
VOLEYBOL	BİLGİSAYAR
BASKETBOL	HALK OYUNLARI
SU SPORLARI	SATRANÇ

Deneyimli kadromuz ile çağdaş eğitim anlayışıyla sizlere en yakın özel okuluz...

Gemlik- Orhangazi yolu 2. Km Umurbey Paşabahçeler Mevkii
Tel : 513 50 84 GEMLİK www.aykentilkogretim.k12.tr

Gemlik Körfez
GEMLİK'İN İLK GÜNLÜK SİYASİ GAZETESİ

GEMLİKLİ MUHTARLAR DARBE GİRİŞİMİNİ KINADI

Türkiye Muhtarlar Derneği Gemlik Şubesi'nce düzenlenen basın toplantısında, 15 Temmuz FETÖ'cü darbe girişimi kınandı. Muhtarlar Derneği'nin CİUS AVM'de bulunan bürosunda yapılan basın açıklamasına derneğe bağlı Küçük Kumla, Büyük Kumla, Karacaali, Narlı, Hamidiye ve diğer mahalle muhtarları katıldı.
Dernek Başkanı Necmettin Şanlı yaptığı konuşmada, şunları söyledi:
"15 Temmuz 2016 günü Türk demokrasisine, devletimize, hükümetimize ve milli birlik ve beraberliğimize karşı Fethullahçı terör örgütü tarafından kalleşçe yapılan darbe teşebbüsü saldırısını şiddetle kınıyor ve lanetliyoruz. Saldırıya karşı, başta Cumhurbaşkanımız, Sayın Başbakanımız, ve bakanlarımız, milletvekillerimiz, siyasi partilerimizin başkanları ve halkımız ve güvenlik kuvvetlerimizin azimli ve kararlı duruşu sayesinde darbe teşebbüsü bertaraf edilmiştir. Bu menfur saldırıyı canları pahasına önlemeye çalışan bu uğurda şehit düşen şehitlerimize Allah'tan rahmet ve yaralananlara acil şifalar diliyoruz. Bu darbe teşebbüsüne katılan darbecilerin en ağır şekilde cezalandırılmasını diliyoruz. Devletimize ve hükümetimizce bir daha böyle bir darbe girişiminde bulunulmaması için gerekli tüm tedbirlerin alınmasını dili yoruz. Biz muhtarlar olarak, devletimizin, hükümetimizin milli birlik ve beraberliğimizin ve demokrasinin yanındayız. Allah ülkemizin, vatanımızı ve halkımızı her türlü kötülüklerden korusun."

Fatih Mehmet Güler den "şok" gibi değerlendirme...

"BENİ GÖREVİMDEN UZAKLAŞTIRANLARIN TÜMÜ FETÖCÜ ÇIKTI"

Fatih Mehmet Güler

Halkın oylarıyla 2009 yerel seçimlerinde belediye başkanlığına CHP den seçilen eski Belediye Başkanı Fatih Mehmet Güler, bir gazetede çıkan haberler üzerine Cumhuriyet Başsavcılığınca başlatılan soruşturma sonucu İçişleri Bakanlığınca görevinden uzaklaştırılan Vali, Kaymakam ve Savcılar ile müfettişlerin tümünün FETÖ/Paralel Devlet Yapısı Örgütü üyesi olduğunun anlaşıldığını söyledi.
Güler hakkında başlatılan soruşturma ve ile ilgili analizi şöyle:
"15 Temmuz 2016 tarihinde yapılan darbe girişimi sonrasında; görevden alınmam sırasında yapılan hukuka aykırı uygulamaların PDY/FETÖ yapılanması tarafından planlandığı ve uygulandığı anlaşılmıştır. Şöyle ki; Hakkımda İçişleri Bakanlığı tarafından verilen soruşturma izinlerinin büyük bir çoğunluğunun iddianamelerini hazırlayan savcı Serkan Nogay'dır. Bu tür iddianameleri hazırlayan bir diğer savcı da Osman Kılıçaslan'dır. Yine İçişleri Bakanlığının soruşturma izni verdiği konuların neredeyse tamamını inceleyen ve rapor hazırlayarak yargılanmamın yolunu açan Mülkiye Başmüfettişi Sami Pınarakar ve Süleyman Yıldırım dır. 15 Temmuz 2016 tarihinden sonra PDY/FETÖ yapılanması içinde yer aldıkları gerekçesiyle Mülkiye Başmüfettişi Sami Pınarakar ve Süleyman Yıldırım görevden alınmış, Savcı Osman Kılıçaslan ise gözaltına alınmıştır. (Tutuklanıp tutuklanmadığı hakkında bilgim yoktur.) Ayrıca, yine Gemlik'te asılsız suçlamalarla hukuka aykırı bir şekilde doğrudan soruşturmalar başlatan, fezlekeler hazırlayan savcı da Serkan Nogay'dır. (Kendisi hakkında 17.05.2016 tarihinde HSYK'na suç duyurusunda bulunulmuştur.) Savcı Serkan Nogay, 15 Temmuz sonrası Gebze Adliyesinde görevli iken, PDY/FETÖ yapılanması içinde yer aldığı gerekçesi ile önce gözaltına alınmış, sonra da tutuklanmıştır. Bu soruşturmaların başlatılması ve sonlandırılması sürecinde Gemlik C. Başsavcısı olarak Zekeriya Bayazıt görev yapmıştır. Savcı Serkan Nogay'ın geçici bir görevle yaklaşık bir buçuk yıl İznik'te görevlendirildiği süre içersinde hakkımda başlatılan soruşturma dosyalarını başka bir savcıya verme miş, yaklaşık bir buçuk yıl soruşturma dosyalarına bir işlem yapılmamasını sağlamıştır. Zekeriya Bayazıt da 15.Temmuz sonrası PDY/FETÖ yapılanması içinde yer aldığı gerekçesiyle gözaltına alınmıştır. (Tutuklanıp tutuklanmadığı hakkında bilgim yoktur.) Bu hukuksuzluk sırasında Gemlik Kaymakamı Bilal Çelik'tir. Bu süreçte üzerine düşeni yapan Bilal Çelik'te 15 Temmuz sonrası PDY/FETÖ yapılanması içinde yer aldığı gerekçesiyle tutuklanmıştır. Gemlik Adliyesinde hazırlanan ve Bursa Adliyesine gönderilen 8 fezlekeden 5' i Savcı Nurettin Canata tarafından iddianameye çevrilmiş ve Ağır Ceza Mahkemelerinde yargılanmam sağlanmıştır. Savcı Nurettin Canata da 15 Temmuz sonrası PDY/FETÖ yapılanması içinde yer aldığı gerekçesiyle görevden alınmıştır. (Tutuklanıp tutuklanmadığı hakkında bilgim yoktur.) Bu hukuksuzluk sırasında Bursa Valisi Şahabettin Harput'tur. Şehabettin Harput, Savcı Serkan Nogay'ın başlattığı soruşturmalar ile ilgili, sadece tutuklanan Savcı Serkan Nogay'dan ve Savcı Mustafa Öztürk'ten bilgi almıştır. Ve görevden uzaklaştırılmama ilişkin görüşünü hazırlamış, görüşü sürekli görevden uzakta tutulmam yönünde olmuştur. Savcı Mustafa Öztürk de 15 Temmuz sonrası PDY/FETÖ yapılanması içinde yer aldığı gerekçesiyle gözaltına alınmıştır. (Tutuklanıp tutuklanmadığı hakkında bilgim yoktur.) Vali Şahabettin Harput ise daha 2013 yılının Ağustos ayında malum yapı ile ilişkisi olduğu gerekçesiyle Bursa Valiliği görevinden alınmıştır. Bütün bu uygulamalar ile Belediye Başkanlık koltuğu malum yapının bir üyesi olan Refik Yılmaz'a hazırlanmış, Refik Yılmaz'da rüşvet gibi makamlar vermek suretiyle başka partilerden meclis üyesi tedarik ederek, yetmediği yerde yerel mafyayı devreye sokarak Belediye Başkanlığı koltuğuna konmuştur. Paralel Devlet Yapılanması, yaptığı hukuksuz uygulamalar ile Gemlik'te Paralel Belediye Yapılanmasını kurmuşlardır. Gemlik Belediyesi yetkisiz kişilerce 3 yıl süresince hukuka aykırı bir şekilde yönetilmiştir."

İnegöllü genç kadını Gemlik'te öldüren katil tutuklandı

Gemlik'te, yol ortasında tartıştığı kadını öldürdükten sonra aynı bıçağı defalarca kendi vücuduna saplayan zanlı, 15 günlük tedavisinin ardından tutuklandı.
İnegöl'de ikamet ettiği ve bir süre önce eşinden boşandığı öğrenilen Nurcan Efe (39), 15 gün önce akraba ziyareti için geldiği Gemlik ilçesinde yürüyüşten dönerken, İnegöl'-den tanıdığı Dursun E. ile karşılaştı.

Nurcan Efe'nin kendisiyle görüşmek istememesine sinirlenen Dursun E., belinden çıkardığı bıçakla genç kadını sokak ortasında defalarca bıçaklayıp öldürdü.
Daha sonra aynı bıçağı kendisine saplayan Dursun E., olay yerinden kaçtı. Bir süre sonra polis ekipleri tarafından bir apartmanın giriş katında yaralı ve baygın halde bulunan Dursun E, 112 ambulansıyla öncek

Gemlik Devlet Hastanesi'ne, ardında da hayati tehlike kaydıyla Bursa'daki bir hastaneye sevk edildi.
15 günlük tedavinin ardından Bursa'daki hastaneden polis nezaretinde taburcu edilen zanlı, Gemlik adliyesinde hakim karşısına çıkarıldı. Kasten adam öldürmek suçundan tutuklanan Dursun E. cezaevine götürüldü. Cinayet ile alakalı tahkikat devam ediyor.

Organlarıyla 3 kişiye umut oldu

Bursa'da trafik kazasında hayatını kaybeden yaşlı adamın ailesi organ bağışını kabul ederek 2 böbrek hastası ve 1 karaciğer hastasının hayatını kurtardı.
Bursa'da bir süre önce geçirdiği trafik kazasında ağır yaralanarak Muradiye Devlet Has-

tanesine kaldırılan ve burada yapılan tüm müdahalelere rağmen beyin ölümü gerçekleşen 66 yaşındaki Yusuf Yılmaz'ın organları bağışa uygun görülünce hastane yetkilileri aile ile iletişime geçti.
Ailenin organ bağışını kabul etmesinin ardından gece saatlerinde gerçekleşen 5 saatlik bir operas yonla alınan iki böbrek ve bir karaciğer Uludağ Üniversitesi Tıp Fakültesi Hastanesine sevk edildi. Organlar burada Sağlık Bakanlığının sıralama sistemi ile dağıtılarak hastalara umut olacak

Bursa'da FETÖ'cü 19 polis tutuklandı

Bursa'da darbe girişimi soruştur masi kapsamında FETÖ yapılan masıyla ilişkili olduk ları belirlenerek gözaltına alınan 19 polis tutuklandı.
15 Temmuz gecesi yaşanan darbe girişimi sonrası ardı ardına yapılan operasyonlar Bursa'da da devam ediyor. Darbe girişiminin ardından tüm yurtta sürdürülen operas yonlar kapsamında Bursa'da FETÖ üyesi oldukları belirlenen aralarında amir ve müdürlerin de bulunduğu 19 polis gözaltına alındı. Emniyetteki sorguları tamamlanan 19 kişi, sabah saatlerinde adliyeye sevk edildi. Hakim karşısına çıkan 19 polisin tamamı tutuklanarak cezaevine gönderildi.

KAŞEDE BEKLEMEK YOK
KALİTELİ KAŞELER UYGUN FİYATLARLA
1 SAATTE TESLİM EDİLİR
GÜLER AJANS
MATBAACILIK - YAYINCILIK - REKLAMCILIK

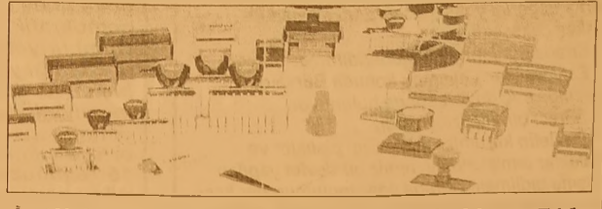

İstiklal Caddesi Bora Sokak No : 5/A
Tel : (0.224) 513 96 83 GEMLİK

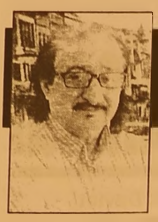

Güne Bakış

Kadri GÜLER
kadri_guler@hotmail.com

AKP İÇİNDEKİ FETÖ'CÜLER NE ZAMAN TEMİZLENECEK?

ABD, Gülen cemaatin,i Sovyetler Birliğinin dağılması için "Yeşil Kuşak" projesinde kullandı.

Cemaatin amacı, devleti içinden kuşatmak, her birimine cemaatin birer neferini yerleştirmekti.

Bu konuda 1971 den beri birçok yazı yazıldı, kitaplar basıldı. Işık evleri ve dershanelerle başla yan örgütlenme, dünya çapında okullar zincirine dönüştü. Okullar yoluyla örgütlenme stratejisi dev letin en alt kademesinden en üst kademesine kadar yerleşmekti.

Nihayi hedef ise devleti ele geçirmekti.

AKP ile 2002 de yapılan ortaklık, Gülen cemaatine bu olanağı sağladı. Cemaatin Hizmet Hareketi ile topluma ılımlı yaklaşımı, sağdan da, soldan da siyasetçiyi etkiledi.

Cemaatçiler yıllarca kendilerini gizlediler.

Erdoğan'ın AKP'yi kurmasıyla, AKP'nin iktidara gelmesinde bu cematin kadrolarının büyük etkisi oldu. Bunun sonucu zaten emniyet teşkilatında, yargıda ve maliyede var olan Gülenciler, artık milli eğitim, TÜBİTAK, TSK'da velhasıl devletin her kademesinde en üst makamlara aetirildi.

Yargıda ve İçişlerinde ise valilik, vali yardım cılığı ve kaymakamlıklara getirildi. Başbakanlığın da Erdoğan, Fethullan Gülen'e "Artık memleketine dön" çağrıları yaptı. AKP, Gülen çıkar işbirliği, 17-25 Aralık olavlarına kadar aeldi.

Dershanelerin kapatılmasına Gülen karşı çıktı.

Gülencilerin devleti yönetiminde güçlendiklerini sanması oyunu bozdu. Tayyip Erdoğan'ın üzerine gidilip, iş adamlarından alındığı iddia edilen paraların ses kayıtları ortaya dökülmesi, hükümete darbe kabul edilip, tasfiye başladı.

Siyasi islamı bolbol kullanan AKP ve cemaat gidikleri savaşta gülencileri devlet içinden boşaltmaya başladı. Ancak, AKP içinde bakan, milletvekili, il ve ilçe başkanları, Belediye başkan larından çok büyük bir kitle gülenciydi. Gülen hareketinin içindeydi. Zamanın İçişleri Bakanları, Adalet Bakanları yanında Cumhurbaşkanı Gül gibi, Başbakan yardımcısı Bülent Arınç gibileri Gülen hareketine sempati duyuyorlardı.

AKP kurucusu olan Cumhurbaşkanı parti içinde tek adamdır. Şimdi devlete çöreklenmiş FETÖ'cüleri temizlerken, kendi içlerinden FETÖ cüleri temizleyecekler mi göreceğiz.

Bunu yapmazlarsa başları beladan kurtulmaz.

Gemlik özeline geldiğimizde, AKP içinde kimler Gülen cemaatine hizmet ettiler bizler biliyoruz.

Eski Belediye Başkanı Fatih Mehmet Güler'e kimlerin kumpas kurduğu gün gibi ortada.

Güler'i sorgulayan, tutuklanmasını isteyen, görevden uzaklaştırılması için İç İşleri Bakanlığına yazı yazan savcılar, Kaymakamlar, gelen müfettiş lerin tümü FETÖ'cü çıktı. Geriye kumpasın içindeki belediye meclis üyeleri kaldı.

Bir zamanlar Belediye Meclisinde, FETÖ'yü göklere çıkaranları Gemlik halkı biliyor.

Yalova da Feto'nun okulu olan Yücebilgiliye kimler çocuklarını gönderiyordu?

Kimler 20 dönüm araziyi eğitim alanı-kabul ettirip, "Marka okullarını Gemlik'e getirtip Gemlik'in marka değerini yükselteceğiz' diye cemaate peşkeş çekecekti.

Sırada bunlarında değerlendirilmesi olmalı.

Eski Başkan Güler, bu konuda Bursa da Savcılığa suç duyurusunda bulunuyor.

Süreci birlikte izleyeceğiz.

Devletin kurumlarındaki tüm pislikler ve asalaklar temizlenmeli, temiz bir devlet yapılan masına gidilmeli. Burada eğer toplumun her kesi mi kucaklanmaz, AKP'li bir yapılanmaya gidilirse, bunun adı sivil darbe olur.

Biz, demokratik yapılanma istiyoruz.

Adil bir devlet yapılanması.

CHP eski Belediye Başkanı ve Yardımcılarının itibarının iadesini istedi...

SERTASLAN; "OPERASYONLARA İKTİDAR PARTİSİNDEN BAŞLAMALI"

CHP Gemlik İlçe Başkanlığı'ndan yapılan yazılı açıkla mada, CHP'nin laiklik ve Cumhuri yet konularında ülkenin sigortası olduğu belirtilerek, CHP'nin yıllardır Fethullah Gülen cemaati ile mücadele ettiği belirtildi.

CHP İlçe Başkanı Mehmet Sertaslan yaptığı açıklamada, *"Bundan sonra Devletin her kade mesi ve her biri minde başlayan bu operasyonlar asıl başlaması gerektiği yerde yani iktidar partisi kadroları içinde başlamamıştır."* dedi

CHP İlçe Başkan lığının açıklaması söyle:

"Cumhuriyet Halk Partisi yıllardır demokrasinin geliş mesi için mücadele eden ülkemizin kurucu partisidir. Temel hak ve özgür lükler partimizin varoluş sebeplerin den biridir. Ancak, laiklik ve elbette Cumhuriyetçilik konusunda da Cumhuriyet Halk Partisi ülkenin sigortası durumun dadır. İşte tüm bu nedenlerle yıllardır Fethullah Gülen cemaati ile mücadele etmektedir.

15 Temmuz da yaşa nanlar da partimi zin bu konuda ne kadar haklı oldu ğunu ortaya çıkart mıştır. Bu cemaatin asıl amacının din dar nesiller yetiştir mek değil, yetiştir diği militanları devlette konuşlan dırıp zamanı geldiğinde de laik demokratik Türkiye Cumhuriyetini ken di istediği yönetim biçimine dönüştür me niyetinde olduğu apaçık ortaya çıkmıştır. 15 Temmuz 2016 günü partimizin

Mehmet Sertaslan

yıllardır anlatmaya çalıştığı bu gerçek bizi anlamamakta hatta bizleri din düşmanı olmakla suçlayanların yüzü ne tokat gibi çarp mıştır. Şimdi dev letin her kademe sinde bir arınma ve temizlenme yaşanmaktadır ve şüphesiz devam etmelidir. Ancak, bu yapılırken hukukun üstünlüğü temel esas kabul edilip kurunun yanında yaş yakılmamalıdır.

CADI AVINA DÖNÜŞMEMELİ

Ordu, emniyet, yar gı ve devletin diğer birimleri içerisinde liyakat yerine sada kate bakılıp konuş landırılan ve bu gün toplumun her kesimi tarafından lanetlenen yapı gözden geçirilmeli ama iş asla cadı avına da dönüştü rülmemelidir. Bütün bunlara zaten başlandı diye aklından geçiren yurttaşlarımıza şunu hatırlatmak isteriz. Devletin her kademesi ve her biriminde başlayan bu operasyonlar asıl başlaması gerektiği yerde yani iktidar artisi kadro'. içinde başlanamıştır. Oysa unutulma malıdır ki bu yapıya asıl destek onların güçlenmesine zemin hazırlayan iktidar partisinin kendi kadrolarıdır. Eğer 'aldatıldık' sözlerinde samimi iseler, kendi kadroları içinden bu yapıyı ve bu yapıya destek veren siyasileri de ortaya çıkarmak, iktidar partisinin boyunlarının borcudur. Bunu yapmadan samimi olduklarına hiçbir vatandaşımızın inanması da mümkün değildir. Ayrıca, bu yapı tarafından mağdur edilenlerin de en kısa sürede iade-i itibarı en doğal hakları ve iktidar partisinin de öncelikli görevleridir. Değerli Gemlikliler, bütün bu söylediklerimizi onaylıyorsanız, itibarının iade edilmesi gereken ilk kurumunda Cumhuriyet Halk Partisi Gemlik ilçe başkanlığı, partimizin seçilmiş belediye başkanı ve meclis üyelerimiz olduğunu da onaylıyor olmanız gerekmektedir. FETÖ'nün savcıları ve mülki idare amirleri tarafından halkın oylarıyla aldığı belediye başkanlığı elinden alınan partimiz, arkadaşlarımız ve bize oy veren yurttaşlarımızın bu haklarıdır ve bunu yapmak da iktidar partisinin görevidir.

İTİBARLARI İADE EDİLSİN

2011 yılında şu anda FETÖ üyesi olmaktan tutuklu bulunan savcıların isteği ve yine tutuklu bulunan kaymakam ve valinin onayıyla görevden uzaklaştırılan arkadaşlarımızın ve tabi partimizin itibarı iade edilmelidir. Bütün bunla rın olacağına dair de umudumuz yüksektir.

Ancak bu savcılar tarafından uydurulan ve karar verilenlerin tamamının beraatla sonuçlan dığı tüm bu davalar dan asıl yarar sağlayan ve iktidar partisinin bir mensubu olan, Cumhuriyet Halk Partisi'nin elinden alınan belediye başkanlığı koltuğuna oturan Sayın Refik Yılmaz ve bu durumdan yarar sağlayan kişiler bekli de siyasi kimlikleri sebebiyle hiç sorgu lanmayacaklardır. Bizim bu açıklama yı yapmamızın asıl nedeni de budur. Bu güne kadar başkan Yılmaz hakkında yapılan hiçbir suç duyurusunun da soruş turmaya dönüşme mesi aklımıza acaba sorusunu da getirmektedir haklı olarak. Tüm bu şüpheleri mizin ve taleple rimizin takdirini de siz değerli yurttaşlarımızın sağ duyusuna teslim ediyoruz."

BİL
BIL SCHOOLS
BİL
1995
OKULLARI

BİL OKULLARI

"Köklü bir geçmişten, Aydınlık geleceğe..."

"BİL"inçli velinin tercihi

DÜNYA İNOVASYON OKULU **ORHANGAZİ'DE** AÇILIYOR!

ANAOKULU • İLKOKUL • ORTAOKUL

bilorhangazi

www.bilokullari.com.tr | 444 5 245

0 224 573 23 24

İSTANBUL AYDIN ÜNİVERSİTESİ

Ev alacaklar bu habere dikkat!

Darbe girişimi ile ekonominin sekteye uğramaması için Emlak Konut dev reye girdi. Tüm konut projeleri Emlak Konut bünyesinde kurulacak çatı şirkette toplanacak. Konutlar düşük faiz ve uzun vade ile satılacak. Önceki hafta yaşanan darbe girişiminin ekonomiye etkisini ortadan kaldırmak için Türkiye'nin ekonomideki en önemli ayaklarından birisi olan gayrimenkulde harekete geçildi. Emlak Konut, olası problemlere karşı eylem planlarını hazırladı ve düğmeye bastı. Edinilen bilgilelere göre öncelikle anlaşma yapılan şirketlerin tüm projeleri Emlak Konut güvencesi ile tek çatı altında toplanacak. Bir araya gelen projelerin satışı bu isim altında yapılacak. Güvenceyi Emlak Konut vereceği için şirketlere olan güvensizliğin önüne geçilecek. Sisteme dahil olan şirketlerin şantiyelerde işleri aksatmadan yürütmesi için de şirketlere nakit destek anlamına gelebilecek uygulamalar yapılacak. Örneğin hasılat paylaşımı yöntemi ile yapılan konutların satışında Emlak Konut'un aldığı pay zaman olarak ötelenecek. Böylece şirketler finansal olarak rahatlaya cak ve projelerini kolaylıkla bitirebi

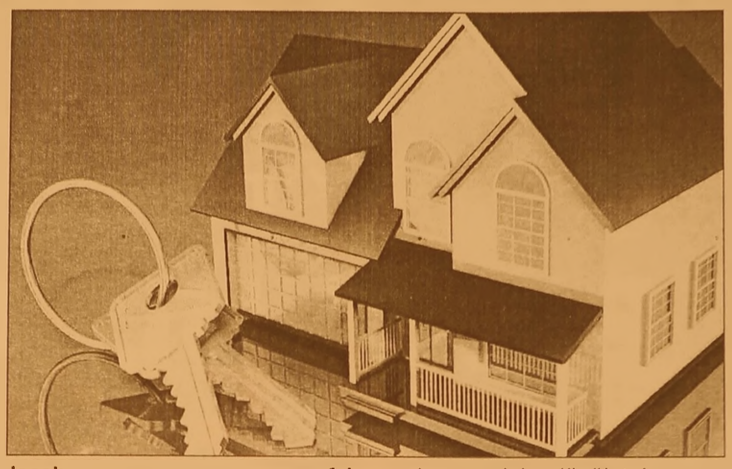

lecek

FAİZ YÜZDE 0.7 VADE 10 YIL

Diğer yandan darbeye direnen vatandaşın artan faiz oranlarından etkilenmemesi için de önlemler alınıyor. Tek çatı altında toplanan projelerin satışında şu anda piyasada olmayan faiz oranları ve vadeler sunulacak. Kamu bankaları başta olmak üzere bankalarla bu konuda görüşüldüğü tahmin ediliyor. Çalışma tamamlandığında faiz oranlarının yüzde 0,7'ye çekilmesi vadelerin de 10 yıla uzatılması, böylece vatandaşa daha düşük taksitlerle ödeme imkânı sağlanması bekleniyor. Halen piyasada en ucuz kredi faizi aylık yüzde 1.12 düzeyinde bulunuyor.

100 BİN LİRALIK KREDİ 34 BİN LİRA UCUZLUYOR

Örneğin 100 bin liralık bir kredinin aylık taksidi 1.519 lira yerine 1.234 lira olacak. Vatandaşlar ayda 285 lira 10 yıl boyunca da 34 bin 158 lira daha az faiz ödeyecek. Eğer bu finansal plan olmaz ise faiz oranının enflasyona endeksleneceği bir formül üzerinde çalışılıyor.

'İŞÇİ ÇIKARMAYIN' DENİLDİ

Elini taşın altına sokan Emlak Konut'un şirketlere sağladığı bu fayda karşılığında 'İşçi çıkarmayın' önerisi götürdüğü öğrenildi. Böylece istihdamın önemli bir ayağı olan inşaat sektöründe işsizlikte meydana gelebilecek olumsuz gelişmelere karşı önlem alınacak.

43 YILLIK TECRÜBEMİZLE HİZMETİNİZDEYİZ

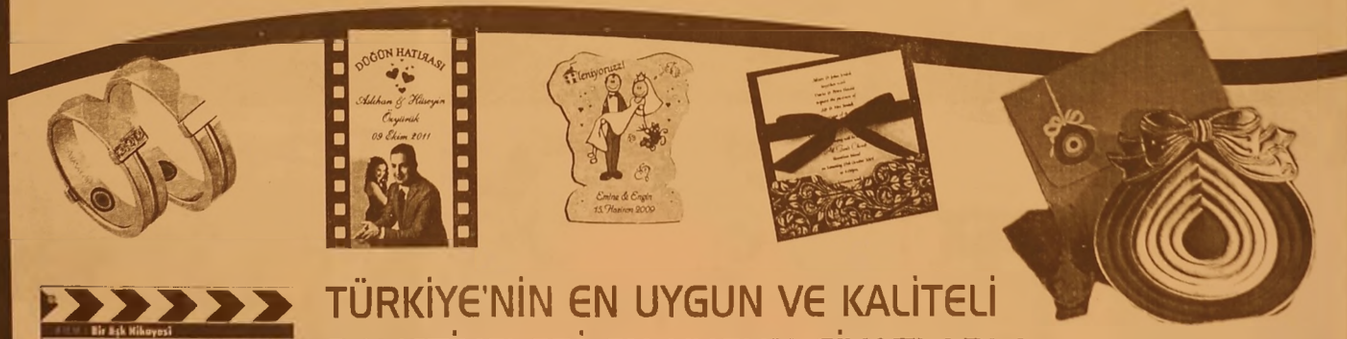

TÜRKİYE'NİN EN UYGUN VE KALİTELİ DAVETİYELERİ EN UYGUN FİYATLARLA...

DAVETİYE BİZİM İŞİMİZ...

EN GÜZEL GÜNLERİNİZ İÇİN ÖZEL TASARIMLAR...

Gölen Ajans

MATBAACILIK - REKLAMCILIK - ORGANİZASYON VE TANITIM

İstiklal Cad. Bora Sok. No:5/A GEMLİK

Tel : 0 224 513 96 83

- FATURA
- SEVK İRSALİYESİ
- TAŞIMA İRSALİYESİ
- KARTVİZİT & KASE
- HEDİYELİK EŞYA
- KATALOG
- CİLT İŞLERİ
- DAVETİYE
- DÜĞÜN & NİŞAN
- SÜNNET AÇILIŞ
- ORGANİZASYON
- PLAKET & KUPA
- DERGİ, KİTAP
- BALON

MİNİK JUDOCULAR GEMLİK'İN GURURU OLDU

İzmir'de yapılan Minikler Türkiye Judo Şampiyonasında Gemlik Belediyesi Gençlik ve Spor Kulübü sporcuları 1 altın bir gümüş madalya aldılar. 71 ilden 963 sporcunun katıldığı şampiyonada Minik Erkekler 26 kiloda Yağız Selehattin Çelik Türkiye Şam piyonu olurken, aynı kiloda İbrahim Yıldırım'da Türkiye ikincisi oldu. Gemlik'in gururu minik judocuları antrenörleri Ahmet Kılınç ile birlikte makamında kabul eden Belediye Başkanı Refik Yılmaz, tebrik ederek, spor malzemeleri ve çeşitli hediyeler takdim etti. Gemlik'in spor alanında büyük bir atılım gerçekleştirdiğini vurgulayan Refik Yılmaz, alt yapı yatırımları ve tesisleşmenin öne mine dikkat çekti. Birçok spor bran şında elde edilen ulusal ve uluslara rası başarıların tesadüf olmadığını da anlatan Refik Yılmaz, Yağız Selehattin Çelik ve İbrahim Yıldırım'ın gelecekte Milli

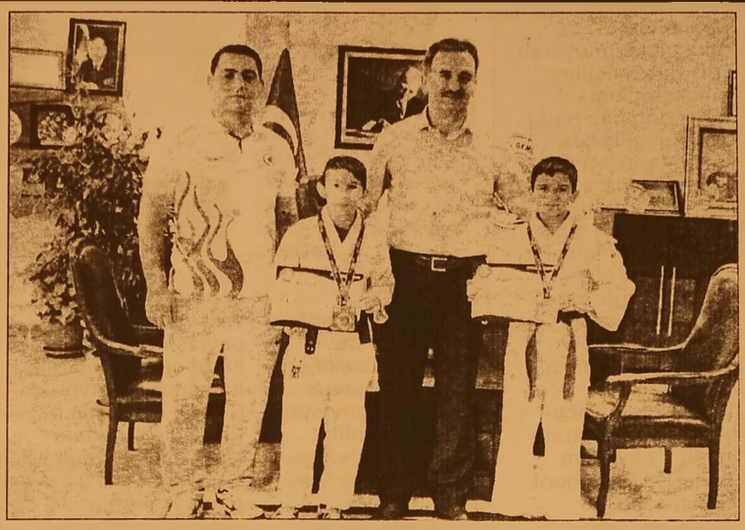

Takım formasıyla da büyük başarılar elde edeceğine inandığını söyledi. Judo Antrenörü Ahmet Kılınç'ta aynı sporcuların daha önce Niğde'de yapılan okullar arası Judo Türkiye şampiyonasında 1. ve 2. olduklarını anımsatarak, gelecekte daha büyük başarılar elde edeceklerini kaydetti. Belediye Spor Başkanı Hulusi Gandar ve Belediye Başkanı Refik Yılmaz'a büyük destekleri adına teşekkür eden Ahmet Kılınç, yetenekli daha birçok sporcuları bulunduğunu da sözlerine ekleyerek, kaliteli rekabetten daha büyük başarılar elde edecekleri sözünü verdi.

Demokrasi nöbeti devam ediyor

15 Temmuz Darbe girişimine yönelik demokratik tepkiler çığ gibi büyürken, demokrasi nöbetleri de büyük ilgi görüyor. Gemlik'te 11. günü ne giren Demokrasi Nöbetlerinin son rengi Roman vatandaşlar oldu. Roman Kültürü Araştırma ve Daya nışma Derneği öncülüğünde topla nan 500 kişilik Roman Vatandaş ları Yeni Mahalle, Balık Pazarı mev kiinden Atatürk Kordonunu Türk Bayrakları ve sloganlar ile kat ederek 15 Temmuz Demokrasi Meydanına geldiler. Gemlikliler tarafından alkışlarla karşılanan Romanlar, "Vatana Uzanan Eller Kırılsın" sloganları ile darbe karşıtı duruşlarını net olarak göster diler. Gemlik Belediyesi öncülüğünde organize edilen Demokrasi Nöbetleri devam ediyor. Eski adı İskele Meydanı Festival adı, yeni adı 15 Temmuz Demokrasi Meydanı olan meydanda bir araya gelen Gemlikliler, çeşitli etkinlikler ile nöbetlerini sürdürüyorlar. Gemlik Belediyesi'nin İlçe Müftülüğü ile birlikte organize ettiği, Demokrasi ve Terör Şehitlerine yönelik dua programı Kuran Tilaveti ile devam ediyor. Sivil Toplum Örgütlerinin de büyük destek verdiği Demokrasi Nöbetlerine Belediye Başkanı Refik Yılmaz, Belediye Başkan Yardımcıları Vedat Büyükgöl cgezli, Ahmet Avcı ve Kadir Erol, Ak Parti İlçe Başkanı Zafer Işık, Belediye Meclis Üyeleri, Muhtarlar ve vatandaşlar da büyük ilgi gösteri yorlar. Sabah saat 04'e kadar devam eden Demokrasi Nobetlerinde Gemlikli gençlerle de bir araya gelen Belediye Başkanı Refik Yılmaz, FETÖ Terör Örgütü Darbe girişiminin püskürtülmesinde gençlerin ve kadınların büyük rolü olduğunu vurgulayarak, demokrasiye çıkanlara teşekkur etti. 11. Günün Demokrasi Nöbetinde Ak Parti İlçe eski Başkanı İlim Yayma Cemiyeti Başkanı Necdet Yılmaz da bir konuşma yaparken, Belediye Meclis üyesi Ercan Barutçuoğlu'da şiirleriyle geceye renk kattı.

KAŞEDE BEKLEMEK YOK
KALİTELİ KAŞELER UYGUN FİYATLARLA
1 SAATTE TESLİM EDİLİR
GÜLER AJANS
MATBAACILIK - YAYINCILIK - REKLAMCILIK

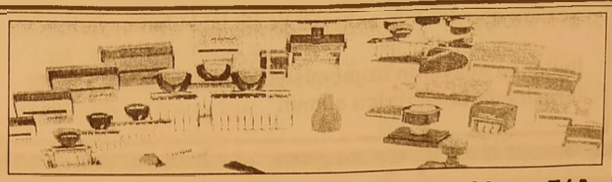

İstiklal Caddesi Bora Sokak No : 5/A
Tel : (0.224) 513 96 83 GEMLİK

Vatandaşlara kritik uyarı: Virüslü video izlemeyin

Türkiye Bilişim Derneği (TBD), darbe girişimini kullanarak, halkı dolandırmaya ve kazanç sağlama ya çalışan sahtekala rın, özellikle sosyal medya kullanıcılarını hedef aldığını vurgulayarak, uyarılarda bulundu

Sosyal medya hesaplarında son günlerde sıkça yapılan 'Durum Çok Ciddi', 'Paylaşımla rınızla İlgili Ceza Gelebilir' ya da 'Sizin Profilinize Benzer İkinci Profil Oluşturul du' gibi paylaşım ların gerçeği yansıtmadığına dikkat çeken TBD Başkanı İlker Tabak, dolandırıcıların, kullanıcıların bilgilerini ele geçirmek ve kullanıcıdan maddi kazanç sağlamak için böyle bir yola başvurduğunu söyledi.

FACEBOOK UYARILARIMIZI DİKKATE ALDI

Dolandırıcılara karşı internet kullanıcılarını uyaran TBD Başkanı İlker Tabak, toplumsal panik dönemlerinde milli duygular da kullanılarak bu tür sahtekârlıklara daha sık başvurulduğunu kaydetti. 'Son günlerde gelişen olaylar nedeniyle Facebook'u da göreve çağırdık' diyen Tabak, 'Facebook bizim uyarılarımızı dikkate alarak Türkiye'deki Facebook kullanıcılarına yönelik paylaşım yayınladı. Facebook, kullanıcıları uyararak; 'Facebook'taki güvenliği niz ile ilgili olarak kopyalayıp yapıştır manız istenen bir bildirim içeren paylaşımlar görmüş olabilirsiniz. Lütfen bu tip paylaşımlara

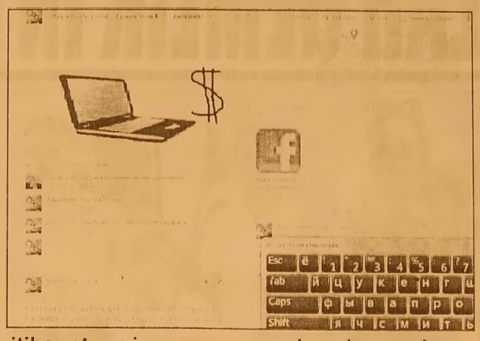

itibar etmeyin. Facebook'ta paylaştığınız içerik ve bilgilerin ne şekilde paylaşıldığını gizlilik ayarlarınız dan, hesap güvenliği nizi de güvenlik ayarlarınızdan kontrol edip düzenleyebilirsiniz' açıklamasında bulundu. Türkiye Bilişim Derneği bünyesinde faaliyet gösteren 'Bilişim Elçileri' grubumuz yıllardır bu şekilde gelen mesajların zararlarına vurgu yaparak, neler yapılma sı gerektiğiyle ilgili yazı ve görsel paylaşımlarda bulunuyor. TBD olarak halkımızı uyarıyoruz. Sosyal medyada bu tür sahtekarlıklara karşı dikkatli olun ve bu şekildeki paylaşımlardan kaçının. Toplumda infiale sebep olmamak ve kanunlar önünde suçlu duruma düşmemek için haber kaynaklarını doğru tespit edin. Bir kurumun ya da güvenilir bir kişinin adı kullanılıyorsa resmi internet sitesini kontrol edin" diye konuştu.

VİRÜSLÜ VİDEOLARA DİKKAT

15 Temmuz darbe girişimiyle başlayan süreçte de internet kullanıcılarının özellikle sosyal medyayı etkin olarak kullandığına dikkat çeken TBD Başkanı Tabak, olağanüstü dönemlerde kullanıcıların sosyal medya paylaşımla rında çok daha hassas olması gerektiği ni kaydetti. 18 Temmuz 2016'da Facebook tarafından yayınlanan mesajı ve uyarıları hatırlatan Tabak, şöyle devam etti: "Facebook tarafından yapılan uyarıların dikkat alınması gerekir. Özellikle terör olayları sırasında asker, terörist veya siyasi kişilere yönelik virüslü videolar göndererek, bu videoların açılması durumunda cihazlarına casus programlar yükleye rek, o kişinin profilinden bağlı olduğu gruplara mesaj gönderiyor. Bu tip paylaşımlarda birçok durumda suç teşkil ediyor. O zaman kurbanın internet konusundaki bilgi düzeyi veri tabanından gelen kayıtlara bakılarak, hangi yöntemle ne şekilde dolandırılacağı konusunda bilgi edinip, eyleme geçiyorlar. Cihazlara yerleştirilen program parçacık larıyla kişinin cihazında bulunan banka, tapu, resim, yazışma bilgilerini alabiliyorlar. Onları kullanarak alım satım yapabili yorlar veya silebiliyorlar. "

gemport
Gemlik Liman ve Depolama İşletmeleri A.Ş.

GEMPORT 35 Terminal Traktör Operatörü istihdam edecek!

Türkiye'nin ilk özel limanı Gemport, yeni limanı için aldığı 16 yeni Terminal Traktörü için 35 Terminal Traktör Operatörü istihdam edecek.

İstihdam için Gemlik'te ikamet eden adaylar öncelikli olarak değerlendirilecek olup, değerlendirme aşağıda belirtilen kriterlere göre yapılacaktır.

- **En az lise mezunu (Tercihen Makine, Motor, Mekatronik, Elektrik- Elektronik, İş Makinaları bölümleri),**
- **35 yaşını aşmamış,**
- **Terminal Traktör İş Makinası kullanma sertifikasına sahip,**
- **Tercihen Terminal Traktör Operatörü olarak minimum 1 yıl deneyimli,**
- **Tercihen ağır vasıta veya iş makinası kullanmış olmak,**
- **Ekip çalışmasına yatkın, hızlı öğrenebilen, problemleri analiz edebilen, sorumluluk sahibi,**
- **Bursa ve/veya Gemlik'te ikamet eden/edebilecek,**
- **Vardiyalı çalışabilecek,**
- **Erkek adaylar için askerlik ile ilişiği bulunmayan.**

İlgilenen adayların özgeçmişlerini hr@gemport.com.tr adresine iletmeleri rica olunur.

Pokemon Go çılgınlığı rekor getirdi

okemon GO App Store'da bugüne kadar en çok indirilen uygulama oldu

Son haftalarda neredeyse dünyanın her noktasında bir çılgınlığa dönüşen mobil oyun Pokemon GO yeni bir rekorun sahibi oldu. 1990'ların fenomen çizgi filminden esinlenilerek yaratılan oyun Apple'ın uygulama marketi App Store'da tarihin en çok indirilen uygulaması oldu. Pokemon GO söz konusu indirilme rakamına sadece 1 hafta içinde ulaşarak da kırılması zor bir rekora imza attı. Apple mobil oyunun kırdığı rekoru doğruladı. Başka bir deyişle Pokemon GO resmen App Store'da bugüne kadar en çok indirilen uygulama oldu.

Gemlik Körfez
GEMLİK'İN İLK GÜNLÜK SİYASİ GAZETESİ
ABONE OLDUNUZ MU?
ABONE OLUN OKUYUN OKUTUN

Gemlik Körfez
GEMLİK'İN İLK GÜNLÜK SİYASİ GAZETESİ

İzni iptal edilen memura kötü haber!

Darbe girişimi nedeniyle izinleri iptal edilen kamu çalışanları ödedikleri tur bedelinin tamamını geri alamayacak.
Darbe girişimi nedeniyle izinleri iptal edilen kamu çalışanları ödedikleri tur bedelinin tamamını geri alamayacak. Vergi ve harçlar ile zorunlu masraflar iadeden düşülecek.

Tatile çıkma planları, darbe girşimi nedeniyle iptal olan kamu çalışanlarının yurtiçi ve yurtdışı paket turu, otel iptalini hangi koşullarda yapabileceğini, hangi durumda mahkemeye gitmeleri gerektiğini Gümrük Bakanlığı Tüketicinin Korunması ve Piyasa Gözetimi Genel Müdürlüğü yetkilileri Posta'ya açıkladı.
Paket tur nedir?
Paket tur sözleşmeleri, ulaştırma, konaklama ve başka turizm hizmetlerinden en az ikisinin birlikte verildiği sözleşmelerdir.
Bir memur bir tatil yerine kendi aracıyla gitmek istemiş ve sadece bir otelde konaklama satın almışsa paket tur sözleşmesi sayılır mı?
Tüketici tarafından satın alınan salt otel konaklamaları paket tur kapsamında değil.
Başbakanlık genelgesiyle kamu çalışanlarının izinleri iptal edildi Bu gerekçeyle ödedikleri ücretleri geri alabilecekler mi?
Paket tur alanlarla turun başlangacına bir gün kala bile olsa 'mücbir' sebep gerekçesiyle sözleşmeyi feshedip, ödedikleri ücretin bir bölümünü iade alabilirler.
Vergi, harç belgesi olan zorunlu hizmet bedelleri (örneğin iadesi olmayan promos yonlu uçak bileti düşüldükten sonraki kısım 14 gün içinde iade edilir.

Et satışlarında önemli düzenleme!

Gıda işletmelerinin yerel, marjinal ve sınırlı faaliyetlerine ilişkin hususlar belirlendi
Gıda, Tarım ve Hayvancılık Bakanlığının, Gıda İşletmelerinde Yerel, Marjinal ve Sınırlı faaliyetlerin Düzenlenmesine Dair Yönetmeliği Resmi Gazete'de yayımlanarak yürürlüğe girdi.
Buna göre, gıda işletmecisi yerel, marjinal ve sınırlı faaliyetler kapsamında tedarik ettiği gıdayı sadece son tüketiciye arz edebilecek, son tüketiciye satış amacıyla işleye bilecek, muameleye tabi tutabilecek ve/veya depolayabilecek.

Hayvansal gıdanın, perakendeci tarafından başka bir perakendeciye arz edilebilmesi için yerel, marjinal ve sınırlı olarak tanımlanan faaliyetler için getirilen gerekliliklerin tamamını karşılaması gerekecek.
Et ve et ürünleri için yerel faaliyet; perakende işletmenin bulunduğu nokta merkez kabul edilerek 50 kilometrelik yarıçap içerisinde kalan alanda yapılacak. Et ve et ürünleri için marjinal faaliyet; perakendecinin diğer perakendeciye yapabileceği toplam arz, haftalık olarak 2 bin 500 kilogramı geçemeyecek.
Süt ve süt ürünleri için marjinal faaliyet, perakendecinin diğer perakendeciye yapabileceği toplam arz haftalık 500 kilogramı aşamayacak.
Balıkçılık ürünleri için yerel faaliyet, perakende işletmenin bulunduğu nokta merkez kabul edilerek 50 kilometrelik yarıçap içerisinde kalan alanda yapılacak ve söz konusu ürünler için marjinal faaliyet, perakendecinin diğer perakendeciye yapabileceği toplam arz, haftalık olarak 500 kilogramı aşamayacak.
Balıkçılık ürünleri için sınırlı faaliyette, sadece bütün halindeki balıkçılık ürünleri arz edilebilecek.

Altın fiyatları yatay seyrediyor

Geçen hafta hızlı yükselen dolar kuru nedeniyle 131,81 lira ile tarihi zirvesine çıkan gram altın dün 128,5 liraya kadar gerilemişti. Altının gram fiyatı bugün yatay bir seyir izleyerek saat 10.25 itibarıyla 128,7 liradan işlem görürken, Kapalıçarşı'da çeyrek altın 209 lira, Cumhuriyet altını 853 liradan satılıyor.
Altının onsu ise şu dakikalarda önceki kapanışın yüzde 0,2 üzerinde, 1.318 dolardan alıcı buluyor.
AA Finans Analisti İslam Memiş, geçen hafta dolar kurundan aldığı destekle 131 lirayı test eden altının gram fiyatının, dolar kurunun duşmesiyle satış baskısı altına girdiğini belirterek, "Fetullahçı Terör Örgütu'nün (FETÖ) başarısız darbe girişimi Türkiye ekonomisine beklenilen tahribatı veremedi.
Vatandaş ve bazı siyasi liderlerin birlik içinde vatanına sahip çıkması piyasalarda moralleri yüksek tutuyor. Özellikle kurumların ve bireylerin dövizlerini satıp Türk Lirasına çevirmesi döviz fiyatlarının düşmesine neden olmuştu." diye konuştu.

GEMLİK REHBERİ

GEREKLİ TELEFONLAR	
İtfaiye	110
Polis İmdat	155
Jandarma İmdat	156
Jandarma K.	513 10 55
Polis Karakolu	513 18 79
Gar. Kom.	513 12 06

KAYMAKAMLIK	
Kaymakamlık	513 10 51
C.Savcılığı	513 10 53
C.Savcı Yrd.	513 29 54
Emniyet Müd.	513 10 28

ULAŞIM	
Pamukkale	612 00 26
DENİZ UÇAĞI	613 66 13
Pegasus Akmis Seyahat	614 63 62
METRO	613 12 12
Aydın Turizm	613 20 77
Süzer Turizm	612 10 72
Kanberoğlu-Esadaş	614 46 49
Anıtur	614 47 71
Kamil Koç	612 01 63

HASTANELER	
Devlet Hastanesi	517 34 00
Sahil Dev. Hast.	513 23 29
Mer.Sağ.Ocağı	513 10 68
Tomokay Tomografi	513 65 29
Acıbadem	280 44 44

TAKSİLER	
Körfez Taksi	513 18 21
Çınar Taksi	513 24 67
Güven Taksi	513 32 40
Gemlik Taksi	513 23 24
Manastır Taksi	517 33 94

RESMİ DAİRELER	
Telefon Arıza	121
UEDAŞ ARIZA	186
UEDAŞ İşletme	513 45 03
Statyum	514 00 95
Orm.Böl.Şef.	513 12 86
Milli Eğt. Md.	513 11 74
Halk Kütüphane	513 13 53
Askerlik Şb.	513 10 57
Karayolları	513 13 08
Liman Baş.	513 11 33
Mal Müd.	513 10 95
Nüfus Md.	513 37 42
Özel İd. Md.	513 15 07
Tapu Sicl. Müd.	513 14 14
Müftülük	513 13 64
Gümrük Md.	524 85 86
Ver. Dairesi Md.	513 10 92
İlçe Tarım Müd.	513 10 45
İlçe Seç. Md.	513 77 73
Halk Eğitim Müd.	513 18 46
İŞ-KUR	513 71 66

BELEDİYE	
Santral	513 45 21 -23
Başkanlık	513 45 20
BUSKİ	514 57 96
İtfaiye	513 23 25
Muhasebe Md.	513 45 21-182
Yazı İşl. Md.	5 45 21-111
Su Arıza	Yalnız 185

DENİZ OTOBÜSÜ	
Bursa	256 77 84
Mudanya	544 30 60
Yenikapı	(212) 516 12 12
Yalova	(226) 811 13 23
İDO İmam Aslan Dinlenme Tes.	513 23 94

VAPUR - FERİBOT	
Yalova	(226) 814 10 20
Topçular	(226) 363 43 19
Eskihisar	(262) 655 60 31

OTOBÜS	
Şehirlerarası Otobüs Terminali	261 54 00 (18 Hat)

DAĞITICILAR	
GEMDAŞ	513 29 29
Aygaz	513 12 95
Habaş	513 16 37
Mogaz	513 75 58
Ergaz	513 88 43
Milangaz	513 22 59
Habaşgaz	513 45 46
Yeni Likitgaz	513 65 00
BP Gaz	514 59 81
Bütünler Likitgaz	513 80 00
Akçagaz	514 88 70
Totalgaz	514 17 00
Akcan Petrol	513 10 79
MAR-PET	513 30 33
Tuncay Otogaz	513 16 45
Beyza Petrol	513 01 03

Gemlik Körfez
GEMLİK'İN İLK GÜNLÜK SİYASİ GAZETESİ

YEREL SÜRELİ YAYIN
YIL : 43 SAYI : 5536
FİYATI : 50 Kr. (KDV Dahil)
Sahibi : Serap GÜLER
Sorumlu Yazı İşleri Müdürü : Kadri GÜLER
İstiklal Cad. Bora Sok. No:5/A
Tel : 513 96 83 GEMLİK
korfezofset@hotmail.com
Yönetim ve Basım Yeri :
GÜLER AJANS
Matbaacılık-Yayıncılık-Reklamcılık Tesisi
İstiklal Cad. Bora Sok. No:5/A GEMLİK
(Dini bayram Günleri ve Pazar günleri yayınlanmaz)

GEMLİK SİNEMA GÜNLÜĞÜ
VENÜS SİNEMASI
buz devri 5
büyük çarpışma:
11:30-14:00-
16:00-18:00-20:00...
3 harfliler 3
kara büyü:
12:00-14:00-16:00-
18:00-20:00...
513 33 21

YİĞİT İNŞAAT
1987
YAPI MALZEMELERİ LTD. ŞTİ.
BANYO & MUTFAK & SERAMİK & CAM MOZAİK
VİTRİFİYE & BANYO DOLAPLARI & LAMİNAT PARKE
KOMBİ & RADYATÖR & BOYA VE KABA İNŞAAT MALZEMESİ
ISI VE SU YALITIM ÜRÜNLERİ & SIHHİ TESİSAT ÜRÜNLERİ

Adliye Binası Altı Yeni Pazar Cad. No: 98
Tel : 0 224 514 31 64 Fax : 0 224 513 90 41 GEMLİK
www.yigitinsaatgemlik.com

MİLTON
DÜĞÜN SALONU

GEMLİK KÖRFEZİ'NİN DENİZLE
BİRLEŞTİĞİ MÜTHİŞ MANZARADA
YENİLENEN YÜZÜMÜZLE EN
GÜZEL ANLARINIZI
YAŞATMAK İÇİN VARIZ

Pasta - Meşrubat - Çerez
Piyanist + Dj Performans
Saten Sandalye Giydirme
Nikah Masası - Volkan gösterisi

2016 yılı
REZERVASYONLARIMIZ
BAŞLAMIŞTIR

İnternetten Canlı Yayın- Sahne - Işık gösterisi
Servis ve ekipmanlar - Sürpriz gösteriler

www.gemlikmilton.com
facebook/miltondugun
plus.google.com/miltondugun

HÜKÜMET KONAĞI KARŞISI
TEL : 513 10 71 GEMLİK

Gemlik Körfez

Kuruluş:1973

GEMLİK'İN İLK GÜNLÜK SİYASİ GAZETESİ

28 Temmuz 2016 Perşembe | www.gemlikkorfezgazetesi.com | Fiyatı : 50 Kr

BORSA'NIN AYLIK TOPLANTISININ KONUSU DARBE VE KINAMA

Bursa Ticaret ve Sanayi Odası ve Borsası ile ilçe Ticaret ve Sanayi Odaları ve Borsaları yöneticileri Bursa da bir araya gelerek Demokrasi için tek ses oldular. Basına veri len ortak bildiriyi Bursa İş Dünyasından 82 Kurum ve Kuruluşu imzaladı. Gemlik Ticaret Borsasının Temmuz ayı olağan Meclis toplantısının gündemi ise 15 Temmuz darbe girişimi oldu. Haberi sayfa 2'de

Güne Bakış

Kadri GÜLER
kadri_guler@hotmail.com

İŞ ÇIĞRINDAN ÇIKIYOR...

15 Temmuz darbesinin üzerinden neredeyse 15 gün geçti.

Vatandaşın meydanlardan ayrılmamaları Cumhurbaşkanı Recep Tayyip Erdoğan tarafından isteniyor.

Meydanlar Erdoğan sevdalılarınca doldu-ruluyor.

Cumhurbaşkanının emrini yerine getiren kitleler sabahlara kadar uyumuyor.

Gemlik'te İskele Meydanında toplanan halka akşamları, çay, pilav, lokma, ayranlar ikram ediliyor. *Devamı sayfa 4'de*

Kayhan Mahallesi Muhtarının azmi diploma getirdi...

54 YAŞINDA YÜKSEK OKUL BİTİRDİ

İlçemizin Kayhan Mahallesi Muhtarı Şükrü Beki (54) ilerleyen yaşına karşın, azmi sonucu Eskişehir Anadolu Üniversitesi Temel Kültürel Miras ve Turizm Meslek Yüksek Okulu'nu biti rerek diplomasını aldı. *Sayfa 2'de*

ÖZEL "Yeni bir Aykent ile hedeflerinize doğru"

AYKENT

İLKÖĞRETİM OKULU ve ANASINIFI

ANA SINIFI 1,2,3. SINIFLARA HAFTADA 6 SAAT

4,5,6,7. SINIFLARA HAFTADA 8 SAAT İNGİLİZCE

Eğitim ve öğretim yılı boyunca Milli Eğitim Bakanlığı'nın uyguladığı müfredat programına göre zorunlu gördükleri kültür ve branş derslerinin yanı sıra sosyal aktivitelerimiz bulunmaktadır

SOSYAL AKTİVİTELERİMİZ:

MÜZİK — JİMNASTİK
MASA TENİSİ — TİYATRO
VOLEYBOL — BİLGİSAYAR
BASKETBOL — HALK OYUNLARI
SU SPORLARI — SATRANÇ

Deneyimli kadromuz ile çağdaş eğitim anlayışıyla sizlere en yakın özel okuluz...

Gemlik- Orhangazi yolu 2. Km Umurbey Paşabahçeler Mevkii
Tel : 513 50 84 GEMLİK www.aykentilkogretim.k12.tr

BORSA'NIN AYLIK TOPLANTISININ KONUSU DARBE VE KINAMA

Gemlik Ticaret Borsasının Temmuz ayı olağan Meclis toplantısının gündemi 15 Temmuz darbe girişimiydi. Dün, Gemlik Ticaret Borsası Meclis Başkanı Mustafa Doğan başkanlığında toplanan Gemlik Ticaret Borsası Meclisi'nde bir konuşma yapan Doğan, *"15 Temmuz günü akşamı ülkemize ve demokrasimize karşı yapılmış olan bu alaçakça darba girişimini lanetle kınıyorum"* dedi. Borsa Meclis üyelerinin de katıldığı toplantıda konuşan Mustafa Doğan, konuşmasını şöyle sürdürdü: *"Halkımız bu yaşanan darbe girişimini tankların, silahların önüne atlayarak büyük bir cesaretlik göstererek durdurmuştur. Ülkemizin bütün kurumları, siyasi partileri, sivil toplum kuruluşları, basın mensupları ve biz Gemlik Ticaret Borsası olarak ilk günden bu darbe girişimine tepkimizi gösterdik, demokrasimizi sahiplendik ve koruduk. Yaşanan darbe girişiminde hayatının kaybeden demokrasi şehitlerimize Allah'tan rahmet ailelerine sabır, yaralı vatandaşlarımıza acil şifalar diliyorum. Rabbim ülkemize, vatanımıza bir daha böyle alçak girişimleri yaşatmasın:"* dedi. Daha sonra Geçtiğimiz aya ait hesap çizelgesi okunarak Haziran ayı mizanı kabul edildi.

Öte yandan, İskele Meydanı'n da devam eden Demokrasi nöbetine de toplu olarak katılım sağlanarak vatandaşlara etli pilav ve ayran dağıtılması oy birliği kabul edildi.

Bursa İş Dünyası Demokrasi İçin Tek Ses, Tek Yürek

Bursa Ticaret ve Sanayi Odası ve Borsası ile ilçe Ticaret ve Sanayi Odaları ve Borsaları yöneticileri Bursa da bir araya gelerek Demokrasi için tek ses oldular.

BTSO tarafından düzenlenen Bursa İş Dünyası Demokrasi İçin Tek Ses Tek Yürek basın açıklama bildirisine Gemlik Ticaret Borsası ve Gemlik ticaret Sanayi Odası Başkanları da katıldı.

Basına verilen bildiriyi Bursa İş Dünyasından 82 Kurum ve Kuruluşu imza ladı.

Kayhan Mahallesi Muhtarının azmi diploma getirdi...

54 YAŞINDA YÜKSEK OKUL BİTİRDİ

İlçemizin Kayhan Mahallesi Muhtarı Şükrü Beki (54) ilerleyen yaşına karşın, azmi sonucu Eskişehir Anadolu Üniversitesi Temel Kültürel Miras ve Turizm Meslek Yüksek Okulu'nu bitirerek diplomasını aldı.

Muhtar Şükrü Beki önceki gün, Türkiye Muhtarlar Derneği Gemlik Şubesi'nde düzenlen basın toplantısından sonra Dernek Başkanı Necmettin Şanlı tarafından kutlandı.

Beki, burada yaptığı konuşmada, 4 yıl önce kafasına koyduğu Meslek Yüksek Okulu serüvenini gecikmeli de olsa sonlandırarak, diploma almaya hak kazandığını söyledi.

Şükrü Beki, *"Kültürel miraslarımız ve turizm hep ilgi odağım oldu. Bu konuda 4 yıl önce Eskişehir Anadolu Meslek Yüksek Okuluna başvurdum ve diplomamı aldım. Bu yaş okul bitirm kolay olmasa gerek. Azmettim, başarandım"* dedi.

Büyükşehir'de görevden almalar sürüyor!

Bursa Büyükşehir Belediyesi'nde FETÖ soruşturması kapsamında 9 personel daha görevden uzaklaştırıldı.

Büyükşehir Belediyesi'nde sürdürülen soruşturmalar çerçevesinde 9 personel daha görevden uzaklaştırıldı.

657 sayılı Devlet Memurları Kanunu'na tabi çalışan 9 memur görevden alındı.

Büyükşehir ve bağlı şirketlerde FETÖ ile alakası bulunan personele yönelik soruşturmaların devam edeceği bildirildi.

Önüne çıkan araca çarpmamak için takla attı

Bursa'nın İnegöl İlçesi'nde önüne çıkan araca çarpmamak için direksiyon kıran komiser Muhittin Tercan'ın kullandığı otomobil takla attı. Kazada Tercan hafif yaralandı.

Kaza, saat 18.00 sıralarında İnegöl Özdilek kavşağında meydana geldi. Yönetimindeki 16 CZD 54 plakalı otomobille, Alanyurt'taki evinden görev yaptığı İnegöl Emniyet Müdürlüğü'ne giden komiser Muhittin Tercan, önüne çıkan araca çarpmamak için direksiyon kırdı. Kontrolden çıkan otomobil, orta refuje çıkarak takla atıp ters döndü. Kazada, komiser Tercan hafif yaralandı. Komiser Tercan, özel otomobille İnegöl Devlet Hastanesi'ne götürülürek tedaviye alındı. Kazayı haber alan Emniyet Müdürü Şükrü Kaplan, hastaneye gelerek Tercan'ın durumu hakkında bilgi aldı.

Bursa'da 10 polis tutuklandı

Bursa'da, Fetullahçı Terör Örgütü'nün (FETÖ) darbe girişimiyle ilgili başlatılan soruşturmada gözaltına alınan 10 polis tutuklandı.

15 Temmuz gecesi yaşanan darbe girişimi sonrası ardı ardına yapılan operasyonlar Bursa'da da devam ediyor. Bursa'da FETÖ üyesi oldukları belirlenerek gözaltına alınan 10 polis adliyeye sevk edildi.

Savcılık ifadelerinin ardından 2. Sulh Ceza Hakimliği'ne sevk edilen N.K., Ö.S., M.Ç., Ö.D., A.Ö., S.K., Ü.Ü., M.S., İ.Z. ve A.K. tutuklandı.

Aniden fren yaptı 50 bin liralık cam yola saçıldı

skişehir-Bursa karayolunda seyir halinde olan TIR, başka bir TIR'a çarpmamak için ani fren yapınca kasasında yüklü 50 bin TL'lik cam yola saçıldı.

Edinilen bilgiye göre, H.G.(65) idaresindeki 33 DTM 44 plakalı TIR'ı, aynı istikamette seyir halinde olan başka bir TIR'a çarpmamak için ani fren yaptı. Ani fren sonucu mazot hortumu kopan TIR'ın hareket kabiliyeti azalması sonucunda TIR'da yüklü olan 50 bin TL'lik camın kırılarak yola saçıldı.

Olay sonrası trafik bir süre aksarken, olayla alakalı tahkikat başlatıldı

Bir kamyon dolusu at polisi alarma geçirdi

Bursa'da bir otoparka bırakılan bir kamyon dolusu at polisi alarma geçirdi. Kesilmek için götürüldüğü zannedilen atların demokrasi nöbeti için getirilen rahvan atlar olduğu ortaya çıktı.

KAMYONUN İÇİNDEKİ 8 AT VATANDAŞI ALARMA GEÇİRDİ

Bursa'nın Merkez Osmangazi ilçesi Haşimişcan Caddesi üzerindeki bir otoparka park edilen kamyonun kasasında yan yana dizilmiş canlı 8 atın olduğunu gören vatandaşlar, polisi arayarak kaçak kesim olacağı, 8 adet atın kesilmek için kamyonda tutulduğu ihbarında bulundu.

DEMOKRASİ NÖBETİ İÇİN GETİRİLEN RAHVAN ATI OLDUĞU ORTAYA ÇIKTI

Bunun üzerine harekete geçen polis ekipleri, otoparktaki kamyonu incelemeye aldı. Kamyonun sürücüsüyle yapılan görüşmenin ardından 8 atın kesilmek için değil demokrasi nöbetinde geçiş yapmaları için getirilen rahvan atlar olduğu ortaya çıktı. Rahvan atlar havanın kararmasıyla birlikte binlerce Bursalı ile birlikte Demokrasi Meydanı'nda geçiş yaptı.

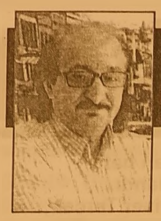

Güne Bakış

Kadri GÜLER
kadri_guler@hotmail.com

İŞ ÇIĞRINDAN ÇIKIYOR

Yalnız toplanan kitlelerin toplumun her kesimini oluşturduğu görülmüyor.

Darbeye karşı her kesim karşı çıkarken, bugün meydanlar AKP'lilere kaldı.

Gidin görün kimler var meydanlarda.

Bu meydanlardan çekilmeyin fantazisi artık bırakılmalı.

Darbe çökertildi.

Bundan sonrası pisikolojik olgu.

Camilerde okunması gereken kur'an meydanlarda okutuluyor.

Meydanlarda bayrak sallayarak veya birilerini dinleyerek demokrasi kurtulmaz.

Bu iş giderek yeme içme demokrasisi ne dönüşür.

Bedava çay, bedava pilav, bedava sıcak lokma demokrasisi olur bunun adı.

Darbelere karşı çıkan halk, tankların önüne yattı, kurşunları göğsüne siper etti.

Polis darbecilerle çatıştı, birçoğu canını verdi.

Neden?

Parlementer sistemi korumak için.

Canı pahasına kordu da.

Durum artık normale dönmeli.

İş çığrından çıkıyor.

Demokrasi çığlıkları, sistemin korunma sına değil, sanki birilerinin darbeden kurtulmasının kutlanmasına dönüşüyor.

Onceki gece televizyon kanallarında gezinirken, Nurs adlı bir Tv. kanalında, başında takkesi olan sarıklı biri bağırıp duruyor. Hem de nasıl bağırıyor görseniz şaşarsınız.

Ekranda Türk bayrağının üzerinde ise şu cümleler yazıyor.

Dikkale okuyalım :

"Okçular Tepesinde nöbet bekliyor
Bedir Meydanından selam olsun.
Geliniz bugünümüzün Okçular Tepesi
Meydanları terk etmeyelim.
Meydanlarda tutulan 1 saat nöbet,
100u rekat nafile namazından evladır
Başkomutana itaat FARZDIR!
2. bir emre kadar Meydanlardayız.
Feyzullan KOÇ"
(Feyzi Muhabbet Medresesi)

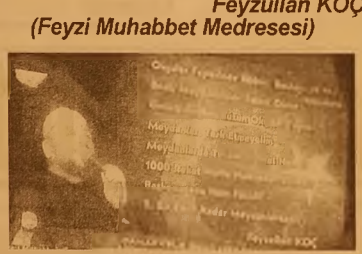

Bir başkasına ise şöyle:

"Bedirin aslanları olarak nöbet.
Kapımıza dayanıyorsa zulüm,
Başka yol yok, ya istiklal ya ölüm.
Gölgesinde doğduk , gölgesinde öleceğiz.
Bölünmeyeceğiz, dağılmayacağız.
Meydanları çakallara bırakmayacağız.
Milletçe meydanlardayız.
2. bir emre kadar ayrılmayacağız.
Milletin sahibi Meydanlardan
Abdülhamit Han'ın yanlızlığı
Terk etmeyeceğiz Reisi!"

Meydanlar, yeni cemaatlerin, tarikatla rın ve mecnunların yuvası haline getiril mesin.

Kendini günümüzün Mesihi sayan Hocaefendi yerine yeni Mesihler yartılma sın.

Yıldız, "15 Temmuz da halk canını ortaya koydu..."

SAADET PARTİSİ YOL HARİTASI AÇIKLADI

Saadet Partisi Gemlik İlçe Başkanı Ahmet Vakkas Yıldız, düzenlediği haftalık olağan basın toplantı sında önemli açıklamalarda bulundu.

15 Temmuz günü darbe girişiminin engellendiğini söyleyen Yıldız, iktidarın bundan sonraki atacağı adımların çok önemli olduğuna dikkat çekti.

Yıldız, *"Milletimiz bu konuda üze rine düşen görevi fazlasıyla yap mıştır."* dedi.

SP İlçe Başkanı Ahmet Vakkas Yıldız açıklamasını şöyle sürdürdü:

"Demokrasiye, Milli İradeye ve ülkeye sahip çıkma adına canını ortaya koymuştur. Hükümet açısın dan, ülke yönetimi bakımından ise asıl sınav şimdi başla maktadır. Atılacak adımlar da, en az 15 Temmuz gecesi milletimizin ortaya koyduğu basiret ve feraset kadar önemlidir. Bundan sonra hiç kimsenin darbeyi aklından bile geçireme yeceği köklü siyasi ve kurumsal dönüşümlerin gerçekleştirilmesi gerektiğini bildirdi."

Yıldız, darbe girişimi sonrası Saadet Partisi'nin 9 maddelik yol haritasını aktardı.

1- Milletimizin dirliğini, ülkemizin ise birlik ve bütünlüğünü temin edecek olan uzlaşmacı bir anayasa mutlak suretle hayata geçirilmelidir. 15 Temmuz gecesi, şer odaklarına karşı, tüm siyasi partilerimizin ve Aziz Milletimizin ortaya koyduğu birlik ve beraberlik yeni bir Anayasa

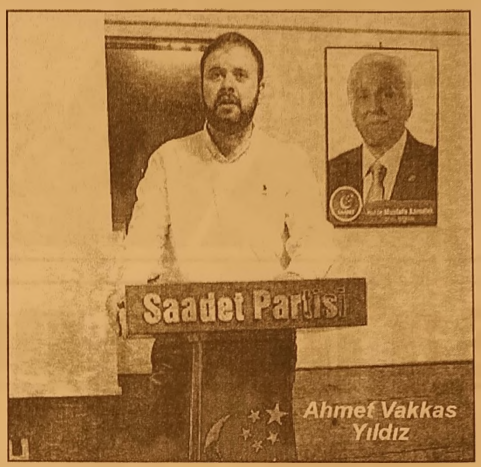

ile taçlandırıl malıdır.

2- Yapılacak hukuki, siyasi ve kurumsal düzenlemelerde, ülke kaygısıyla hareket edilmelidir. Bütün yasal düzenleme lerde tek ölçüt Milli İradenin güçlendirilmesi olmalıdır. Unutulmamalıdır ki, milletimiz 15 Temmuz gecesi, bir siyasi partiye, bir siyasi düşünceye, değil, topyekûn ülkeye, topyekûn milli iradeye ve topyekûn demokrasiye sahip çıkmıştır.

3- Yaşadığımız coğrafya güçlü bir orduyu zorunlu kılmaktadır. Bu süreçte cunta zihniyeti ile mücadele ederken, Balyozda, Ergenekon'da olduğu gibi bir yanlış yapılmamalı, Ordunun yıpratılması gibi tarihi bir hataya düşülmemelidir. Bunun için, Ordu içindeki darbeci hainler ile vatansever Mehmetçiğin ayrımı iyi yapılmalı, Ordumuza, "Peygamber Ocağı" hüviyeti kazandıracak köklü düzenlemelere gidilmelidir.

4- Kendi silahını, kendi tankını ve kendi uçağını üreten güçlü ve bağımsız bir savunma sanayi oluşturulmalıdır.

5- Her zaman söylediğimiz gibi bir ülkenin en büyük gücü tankı, tüfeği değil, vatanına bağlı, imanlı ve ihlâslı evlatlarıdır. Bu noktada önemli olan, askeri okulların Milli Eğitim Bakanlığı'na bağlanıp bağlanmamasın dan daha çok, bu okulların müfredatının, AB kriterlerine göre değil, bu Milletin tarihine ve ruh köküne uygun hale getirilmesidir. Bu çerçevede Harp okullarına girişte İmam Hatip ve Meslek Lisesi mezunlarına konan engel mutlaka kaldırılmalıdır.

6- Bu kanlı cunta girişiminin ardındaki dış güçler asla ihmal edilmemelidir. Kukla ile uğraşırken, kuklacı unutulmamalıdır. Sicili ve geçmişi zaten karanlık olan İncirlik Üssü'nün 15 Temmuz gecesi üstlendiği rol ve ihanet ortadadır. Bu ihanet merkezi ya derhal kapatılmalı ya da tümüyle kahraman Türk subaylarının emrine verilmelidir.

7- Dış politika top yekûn yepyeni bir anlayış ile ele alınmalıdır. Çevre ülkelerle düşmanca ilişkilerin sadece teröre değil fakat aynı zamanda darbeci zihniyet lere de zemin hazırladığı net bir şekilde görülmüştür. Komşularla ilişkiler güvenlik başta olmak üzere dostluk ve işbirliği zemininde yeniden dizayn edilmelidir.

8- Yapılan araştırmalar göstermektedir ki, darbe geleneği ile milli gelir arasında doğrudan bir bağlantı vardır: Darbeler, iktisadi gelişmeyi hep olumsuz yönde etkilemiştir. Öte yandan milli gelirin düşük, adil paylaşımın ise bozuk olduğu ülkeler, yoğun lukla darbe giri şimlerine muha tap olmaktadır. Bu yüzden acilen tüketim ekonomisinden üretim ekonomisine geçilmeli, adil gelir dağılımı sağlanmalıdır. Türkiye'nin 81 ilinde üretim ve kalkınma seferberliği başlatılmalıdır.

9- Son olarak, en başta söylediğimiz gibi, 15 Temmuz şer girişimi Türkiye için hayırlı başlan gıçların fırsatı olarak görül melidir."

Yıldız, konuşma sının sonunda, atılacak her adımın, eğitimi; mili, ekonomisi; güçlü, ülkesi; güvenli, hukuku; adil, milleti; huzurlu ve demokratik sistemi kurulmuş "Yeniden Büyük Türkiye"nin kuruluşuna hizmet edeceğini ifade etti.

BİL SCHOOLS BİL 1995 OKULLARI

BİL OKULLARI

"Köklü bir geçmişten, Aydınlık geleceğe..."

"BİL"inçli velinin tercihi

DÜNYA İNOVASYON OKULU **ORHANGAZİ'DE** AÇILIYOR!

ANAOKULU • İLKOKUL • ORTAOKUL

bilorhangazi www.bilokullari.com.tr | 444 5 245

0 224 573 23 24

İSTANBUL AYDIN ÜNİVERSİTESİ

Bursa Valiliği'nden uyarı

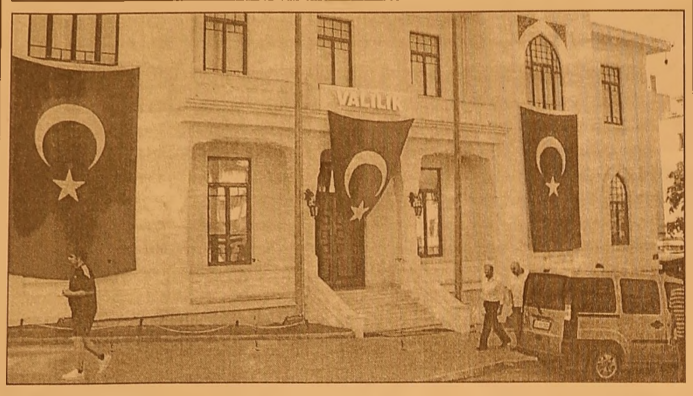

Bursa Valiliği, Başbakanlık tarafından başlatılan "15 Temmuz Dayanışma Kampanyası" çerçevesinde dolandırıcılık olaylarına karşı vatandaşlara uyarıda bulundu.
Valilikten yapılan yazılı açıklamada, valiliğin isminin kullanılarak, bazı şahısların, kampanya için açılan hesaplara yatırılmak üzere kentteki bazı firma, işadamı ve vatandaşlardan nakdi yardım talep ettiğinin öğrenildiği bildirildi.
Açıklamada, vatandaşlardan ve konuyla alakalı tüm ilgililerden kendilerini devlet yetkilisi gibi göstererek yapılan yardım talebi ve söylemlere asla itibar etmemeleri istenirken, "Bu gibi durumlarda 155 Polis İmdat ile 156 Jandarma İmdat hatlarını aramaları, ilgili birimlerle ivedilikle irtibata geçmeleri, Başbakanlıkça başlatılan "Dayanışma Kampanyası" kapsamında yardımda bulunmak isteyen vatandaşların ise Başbakanlıkça açılan hesapları dikkate almaları önemle rica olunur." ifadeleri kullanıldı.

3 bin komiser yardımcısı alınacak!

Emniyet Genel Müdürlüğü Medya Halkla İlişkiler ve Protokol Daire Başkanlığından yapılan duyuruda, Polis Akademisi Başkanlığı Polis Amirleri Eğitim Merkezi'ne 2016-2017 eğitim-öğretim yılında bini emniyet mensubu ve iki bini emniyet mensubu olmayan adaylar arasından ilk derece amirlik eğitimi (komiser yardımcısı adayı) için 3 bin öğrenci alımı yapılacağı belirtildi.
Açıklamaya göre, alımlar, emniyet mensubu adaylardan 100'ü kadın, 900'ü erkek, emniyet mensubu olmayan adaylardan 200'ü kadın, bin 800'ü erkek olacak şekilde planlandı.
Emniyet mensubu adaylar için ön başvurular 8-19 Ağustos, emniyet mensubu olmayan adaylar için 27 Temmuz-5 Ağustos'ta alınacak.
Açıklamada ön başvuruların Personel Bilgi Sistemi (PBS) üzerinden yapılacağı, sınav tarihi ve yerlerine ilişkin duyuruların daha sonra paylaşılacağı kaydedildi.
Emniyet mensubu komiser yardımcılığı adaylarında aranan şartlar şu şekilde sıralandı:
"En az dört yıllık lisans seviyesindeki bir yükseköğretim programından veya bunlara denkliği Yükseköğretim Kurulu tarafından kabul edilen yurt dışındaki yükseköğretim kurumlarından mezun olmak, başvuru tarihi itibariyle meslekte fiilen iki yılını doldurmuş olmak, sınavın yapıldığı yılın 31 Aralık tarihi itibarıyla 45 yaşından gün almamış olmak, son iki performans değerlendirme puanı iyi veya çok iyi olmak, son iki yıl içinde kısa süreli durdurma cezası ve meslek yaşantısı içerisinde uzun süreli durdurma cezası almamış olmak, haklarında meslekten veya memuriyetten çıkarma cezasını gerektirecek suçlardan dolayı adli veya idari soruşturma yapılıyor olmamak."

43 YILLIK TECRÜBEMİZLE HİZMETİNİZDEYİZ

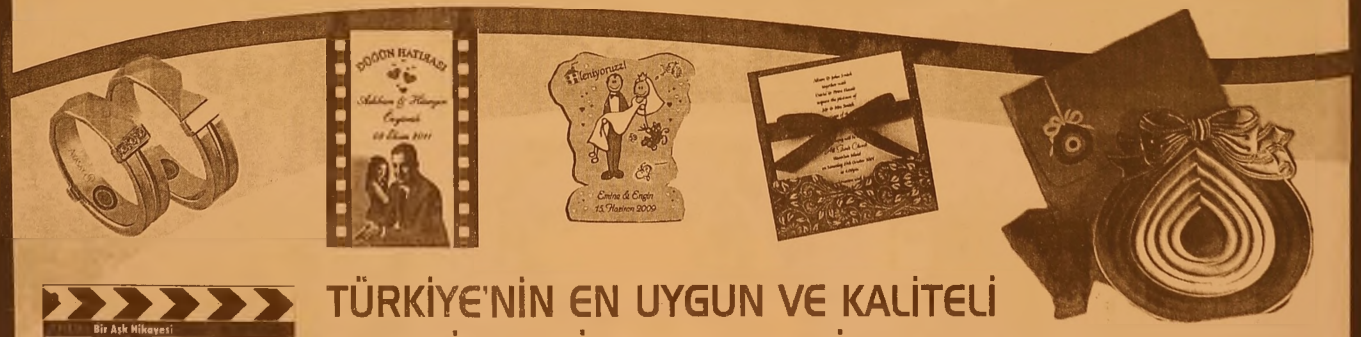

TÜRKİYE'NİN EN UYGUN VE KALİTELİ DAVETİYELERİ EN UYGUN FİYATLARLA...

DAVETİYE BİZİM İŞİMİZ...

EN GÜZEL GÜNLERİNİZ İÇİN ÖZEL TASARIMLAR...

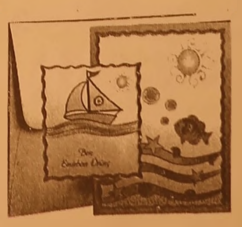

gölen ajans
MATBAACILIK - REKLAMCILIK - ORGANİZASYON VE TANITIM
İstiklal Cad. Bora Sok. No:5/A GEMLİK
Tel : 0 224 513 96 83

- FATURA
- SEVK İRSALİYESİ
- TAŞIMA İRSALİYESİ
- KARTVİZİT & KAŞE
- HEDİYELİK EŞYA
- KATALOG
- CİLT İŞLERİ
- DAVETİYE
- DÜĞÜN & NİŞAN
- SÜNNET AÇILIŞ
- ORGANİZASYON
- PLAKET & KUPA
- DERGİ, KİTAP
- BALON

DEMOKRASİ ŞEHİTLERİ FUTBOL TURNUVASI GOLLÜ BAŞLADI

Gemlik Sosyal Yaşamı Destekleme Derneği'nin Gemlik Kaymakamlığı, Gemlik Belediye Başkanlığı, Kent Konseyi ve Gençlik Hizmetleri İlçe Spor Müdürlüğü ile ortaklaşa organize ettiği 15 Temmuz Demokrasi Şehitleri Veteranlar Futbol Turnuvası gollü başladı.
Gemlik Belediyesi Umurbey Recep Tayyip Erdoğan Stadyumunda düzenlenen turnuvanın ilk gününde Gemlik Belediyesi Tarım Kolektif Sporu 3-1, Yıldırım Holding de İnci Pastanesini 5-1 mağlup etti.
12 takımın katıldığı turnuva 6'şarlı 2 grupta oynanacak maçlarla başladı. Gruplarında ilk dörde giren takımlar, 26 Ağustos'ta bitecek grup aşamalarından sonra çeyrek final, yarı final ve finale doğru tek maç elminasyon sistemi ile karşılaşacaklar.
A grubu birincisi çeyrek finalde B grubu dördüncüsü ile, ikinciler de üçüncüler ile mücadele edecek.
Turnuvada A Grubunda Gemlik Belediyesi, Tarım Kolektif, Gemlik Romanlar, Öz Ufut Muhasipler, GESİAD ve Roda Port mücadele edecek. B Grubunda da Borusan Kampüs, Marzim, Yıldırım Holding, İnci Pastanesi, Örnek Spor ve Vefa Veteranlar yer aldılar.
Turnuvanın ilk maçında Gemlik Belediyesi ile Tarım Kolektif karşı karşıya geldi.
Karşılaşmanın başlama vuruşunu takım kaptanlarıyla birlikte İlçe Müftüsü Muammer Turan ve Milli Eğitim Müdürü Mehmet Duran gerçekleştirdi.
Karşılaşma öncesinde Müftü Muammer Turan Demokrasi ve Terör şehitleri için dua okudu.

Yüksek İhtisas Eğitim ve Araştırma Hastanesi, Üniversite Hastanesine Dönüştürüldü

Bursa Kamu Hastaneleri Birliği'ne bağlı Yüksek İhtisas Eğitim ve Araştırma Hastanesi, İstanbul'daki Sağlık Bilimleri Üniversitesi'ne bağlanarak, üniversite hastanesi oldu.
Kamu Hastaneleri Birliğinden yapılan yazılı açıklamaya göre, Türkiye genelindeki 55 eğitim ve araştırma hastanesi, üniversite hastanesine dönüştü.
Tedavi hizmetinin yanı sıra akademik faaliyetlerin de yürütüleceği hastanelerde, üniversitenin öğretim üyeleriyle ortak kullanım alanı olacak. Böylece akademik ve teorik faaliyet yürüten akademisyen ve öğrenciler, hastanelerde kolaylıkla çalışma imkanı bulabilecek. Bursa Kamu Hastaneleri Birliği Genel Sekreteri Prof. Dr. Rüstem Aşkın, yaptığı açıklamada, Yüksek İhtisas Eğitim ve Araştırma Hastanesinde görev yapan doktorların da akademik ilerlemelerinin mümkün olacağını belirtti.
Hastanenin hizmet sunum standartları açısından daha güçlü hale geleceğini ifade eden Aşkın, "Yüksek İhtisas Eğitim ve Araştırma Hastanesi, Sağlık Bilimleri Üniversitesi'nin de güçlü akademik kadrosuyla Türkiye'nin ve dünyanın sayılı kurumları arasında yer alacak." değerlendirmesinde bulundu.

BYEGM
Bu gazete Anadolu'nun Sesi iPad-iPhone uygulamasında yayımlanmaktadır.
Gemlik Körfez
GEMLİK'İN İLK GÜNLÜK SİYASİ GAZETESİ
ABONE OLDUNUZ MU?
ABONE OLUN OKUYUN OKUTUN

Öğretmen açığını 'norm fazlaları' kapatacak

Milli Eğitim Bakanlığı (MEB), FETÖ'yle ilişkili olduğu gerekçesiyle kapatma kararı alınan 1700'ün üzerindeki özel okulda eğitim gören öğrencilere yönelik yol haritasını belirledi. Kapatılan okullardaki 138 bin öğrenciden isteyen devlet okullarına isteyen özel okullara nakledilecek. Bu kapsamda kapatılan özel ilkokul ve ortaokuldaki öğrenciler "adrese dayalı nüfus kayıt sistemi"ne göre başvurmaları halinde kontenjan sınırlaması olmadan evlerine yakın en uygun okula yerleştirilecek. Kapatılan özel liselerdeki 40 bin civarındaki öğrenci, nakil başvurularını günlük olarak yapabilecek. Kapatılan özel okuldan bir başka özel okula naklini aldırmak isteyen öğrencilere herhangi bir sınır ama getirilmeyecek.

NAKİL NASIL OLACAK

FETÖ'nün özel liselerinde okuyan öğrenciler için nakil yaptırmak istediği okulda da herhangi bir kontenjan kısıtlaması yapılmayacak. Nakil yaptırmak isteyen öğrencinin TEOG'dan aldığı puanına bakılacak. Öğrencinin puanı gitmek istediği okula yeterli ise ancak o zaman nakli gerçekleştirilecek. Nakillerde okul türleri de dikkate alınacak. Bu çerçevede kapatılan özel fen lisesinde okuyan bir öğrencinin nakli Anadolu Lisesi'ne veya meslek lisesine yapılmayacak.

NORM FAZLASIYLA İHTİYAÇ GİDERİLECEK

MEB'e bağlı devlet okullarında görevli olan ve darbe soruşturması kapsamında açığa alınan öğretmenlerin oluşturacağı boşluk, sözleşmeli öğretmenlerin yanı sıra şu anda MEB'in bünyesinde norm fazlası (ihtiyaç fazla) durumunda olan öğretmenlerle doldurulacak. MEB'in çeşitli birimlerinde görev yapan norm fazlası 40 bin öğretmen, (eş durumuna bakılmaksızın) ihtiyaç duyulan il ve ilçelerdeki okullarda görev yapacak.

MEB'den kapatılan özel okullarla ilgili açıklama

gemport
Gemlik Liman ve Depolama İşletmeleri A.Ş.

GEMPORT 35 Terminal Traktör Operatörü istihdam edecek!

Türkiye'nin ilk özel limanı Gemport, yeni limanı için aldığı 16 yeni Terminal Traktörü için 35 Terminal Traktör Operatörü istihdam edecek.

İstihdam için Gemlik'te ikamet eden adaylar öncelikli olarak değerlendirilecek olup, değerlendirme aşağıda belirtilen kriterlere göre yapılacaktır.

- En az lise mezunu (Tercihen Makine, Motor, Mekatronik, Elektrik- Elektronik, İş Makinaları bölümleri),
- 35 yaşını aşmamış,
- Terminal Traktör İş Makinası kullanma sertifikasına sahip,
- Tercihen Terminal Traktör Operatörü olarak minimum 1 yıl deneyimli,
- Tercihen ağır vasıta veya iş makinası kullanmış olmak,
- Ekip çalışmasına yatkın, hızlı öğrenebilen, problemleri analiz edebilen, sorumluluk sahibi,
- Bursa ve/veya Gemlik'te ikamet eden/edebilecek,
- Vardiyalı çalışabilecek,
- Erkek adaylar için askerlik ile ilişiği bulunmayan.

İlgilenen adayların özgeçmişlerini hr@gemport.com.tr adresine iletmeleri rica olunur.

15 Temmuz darbe girişiminin ardından, Milli Eğitim Bakanlığı bin 700'e yakın özel öğretim kurumunun kapatılmasına karar verdi.

MEB, Olağanüstü Hal Kapsamında Alınan Tedbirlere İlişkin Kanun Hükmünde Kararname gereğince kapatılan özel ilköğretim ve özel ortaöğretim kurumlarındaki öğrencilerin resmi eğitim kurumlarına geçiş yapmalarına yönelik düzenlemeyi illere gönderdi.

Buna göre, kapatılan özel ilköğretim ve özel ortaöğretim kurumlarındaki öğrencilerin devlet okullarına nakilleri, 2015-2016 eğitim öğretim yılı ile sınırlı olmak üzere 30 Eylül'e kadar yapılacak.

Bu kapsamda, resmi ilkokul, ortaokul/imam-hatip ortaokullarına geçmek isteyenlerin nakilleri, velisinin başvurusu üzerine ulusal adres veri tabanındaki yerleşim yeri adres bilgileri esas alınarak gitmek istedikleri resmi okullar tarafından yapılacak.

Resmi ortaöğretim kurumlarına geçmek isteyen öğrencilerin nakilleri de nakil olunacak okulun taban puan şartını taşımak kaydıyla normal nakil sürecindeki boş kontenjanları etkilemeden, açık kontenjan şartı aranmadan aynı tür liselere, nakil gitmek istediği yerin il veya ilçe öğrenci yerleştirme ve nakil komisyonu tarafından e-okul sistemi üzerinden alınacak.

KAPATILAN ÖZEL OKUL ÖĞRENCİLERİNİN İŞLEMLERİ

Bakanlık, kapatılan özel ilköğretim ve özel ortaöğretim kurumlarındaki öğrenciler için 2016 Temel Eğitimden Orta öğretime Geçiş (TEOG) uygulaması kapsamında yapılacak işlemleri de belirledi. Buna göre, kapatılan özel ortaöğretim kurumlarının 9. veya hazırlık sınıflarına kayıt yaptıran öğrencilerin kayıtları iptal edildi. Bu durumdaki öğrenciler, 29 Temmuz 2016 saat 17.00'ye kadar tercih başvuru güncelleme ve yeniden onay işlemlerini herhangi bir ortaokuldan yaptırabilecek.

Özel okullar tercih listesinde yer alan ve kapatılan özel okullar da TEOG tercih listesinden çıkarıldı. Bu okulları tercih eden öğrenciler de 29 Temmuz 2016 Saat 17.00'ye kadar tercih başvuru güncelleme ve yeniden onay işlemlerini herhangi bir ortaokuldan gerçekleştirebilecek.

Darbe girişimi ihracatı nasıl etkiledi?

FETÖ'nün darbe girişimi piyasalarda dalgalanmaya neden olsa da ihracatçıları etkilemedi.
Darbe girişimi sonrası piyasalar dalgalı bir süreç geçirirken, reel sektör bu süreçten en az kayıpla çıkmayı başardı. Girişimin gerçekleşmesinin sonraki hafta 2.4 milyar dolarlık ihracat yapıldı. Bu da, bir önceki haftaya göre

yüzde 16'lık artışa işaret ediyor.
Bayram sonrası haftalarda verilerde ciddi sapmalar olabiliyor. Bir önceki yılın bayramdan sonraki ikinci haftasında da 2.4 milyar dolarlıki hracat yapılmış. Başka bir deyişle darbe girişimi sonrası geçen yılki seviyeler korunmuş oldu.
İşlerin rayında gitme si sadece mevcut işlerle de sınırlı kalmadı. Dünya'dan Mehmet Filoğlu'nun haberine göre ihracat çılardan alınan bilgilere göre sipariş lerde de bir azalma meydana gelmedi. Hatta tam tersi hazır giyim başta olmak üzere büyük oranda sipariş artışı gerçek leştiği belirtildi.
'DAHA ÖNCE GÖRMEDİĞİMİZ KADAR ARTTI'
Darbe girişimi sonrası yurtdışı alıcıların en büyük endişesi siparişlerin zamanında teslim edilip edilemeyeceği oldu. Türkiye Giyim Sanayicileri Derneği Başkanı Şeref Fayat, girişimin hemen ardından teslimatın aksayıp aksamayacağı konusunda soru işaretleri olduğunu ancak alıcılara bu konuda güven verdiklerini söyledi. Pazartesi günü iş başı yaparak yurtdışı muhataplarını şaşırttıklarını belirten Fayat, "Darbe girişimi sonrası hafta daha önce görmediğimiz bir sipariş artışı oldu. Böyle bir ortamda dahi sevkiyat yapabildiğimizi görmeleri bize olan güveni artırdı" dedi.

Emeklilere ilk zam sinyali

Emekliler, Temmuz zammını alırken, bir sonraki artış için gözünü enflasyona çevirdi.
Temmuz'da, yüzde 3.63 çıkan ilk 6 aylık enflasyon kadar zam alan SSK ve Bağ-Kur emeklileri, Ocak artışını merak eder ken; Merkez Ban kası ipucunu verdi: 2016 yılı enflasyonu, tahminlere göre yüzde 7.5 olacak Emekliler, Temmuz zammını alırken, bir sonraki artış için gözünü enflasyona çevirdi. Merkez Bankası da dün ipuçlarını verdi. SSK ve Bağ-Kur emeklile ri, ekstra başka bir zam düzenlemesi yoksa, her yıl Ocak ve Temmuz'da bir önceki 6 aylık dönemde gerçekleşen enflas yon kadar zam alı yor. Yılın ilk 6 aylık döneminde gerçekleşen enflasyon Temmuz maaşına, ikinci 6 aylık döneminde çıkan enflasyon da Ocak aylığına yansıtılıyor. SSK ve Bağ-Kur emeklileri, bu ay ilk 6 aylık enflasyon kadar, yani yüzde 3.63 zam aldı. Sayıları yaklaşık 9 milyon olan SSK ve Bağ-Kur emeklileri, önümüzdeki Ocak ayında da 2016'nın ikinci 6 aylık döneminde gerçekleşe cek enflasyon kadar zam alacak. Merkez Bankası'nın dün açıkladığı enflasyon raporu, bunun ipuçlarını verdi. Raporda, 2016 yılı enflasyonu tahmini yüzde 7.5 olarak yer aldı. Enflasyonun hedef doğrultusun da gerçekleşip gerçekleşmeyeceğin i zaman gösterecek. Kesin rakam ise 4 Temmuz'da açıklanacak enflasyon verileriyle belli olacak.
SSK ve Bağ-Kur emeklileri kadar, memur emeklileri de enflasyon verilerini yakından takip ediyor. Çünkü 2016'nın ikinci 6 aylık döneminde enflasyon yüzde 5'i aşarsa, memur emeklileri önümüz deki Ocak ayında fark alabilecek. Ocak'ta yüzde 3'lük toplu sözleşme zammı alacak olan memur emeklilerinin maaşına, eğer enflasyon farkı oluşursa bu da yansıtılacak. Merkez Bankası Başkanı Murat Çetinkaya, bu yılın 3'üncü enflasyon raporunu açıkladı. Çetinkaya, "Enflasyonun, yüzde 70 olasılıkla, 2016 sonunda yüzde 6.6 ila yüzde 8.4 aralığında orta noktası yüzde 7.5 olarak gerçekleşe ceğini tahmin edi yoruz" dedi.
EKONOMİMİZ RAYINDA GİDİYOR
Merkez Bankası Başkanı Murat Çetinkaya, Fetullahçı Terör Örgütü'nün (FETÖ) darbe girişiminin gerçekleştiği 15 Temmuz gecesinden itibaren Türkiye'de finansal piyasaların en erken gözlemlenebileceği ödeme sistemleri hareketleri dahil, dikkat çekici sorunla ya da güven kanalın da erozyona işaret eden hiçbir şeyle karşı karşıya kalma dıklarını belirtildi

Rus heyeti Türkiye'ye geliyor

Türkiye ile Rusya arasındaki charter seferlerinin yeniden başlaması için Rus heyeti inceleme yapmak için Türkiye'ye geliyor.
Rusya ile ilişkileri normalleştirmek için iki tarafın başbakan yardımcıları dün bir araya geldi. Charter seferlerinin başlaması için bir Rus heyetin Türkiye'de inceleme yapması kararlaştırıldı
Başbakan Yardımcısı Mehmet Şimşek, dün Rus mevkidaşı Arkadiy Dvorkoviç ile Moskova'da bir araya geldi.
Görüşmede Rusya ile uçak krizinin ardından duran charter seferlerinin yenilenme konusu da masaya yatırıldı.
Arkadiy Dvorkoviç, uzman bir heyet gönderileceğini belirterek "Bizim uzmanlarımız havalimanları, oteller ve turistlerin bulundukları diğer yerlerdeki güvenlik önlemlerini görmeleri ve bu önlemlerin yeterli olduğu konusunda emin olmaları için Türkiye'ye davet edildi. Bunun temelinde hükümet charter seferlerinin yenilenmesi için karar alabilir" diye konuştu.

GEMLİK REHBERİ

GEREKLİ TELEFONLAR

İtfaiye	110
Polis İmdat	155
Jandarma İmdat	156
Jandarma K.	513 10 55
Polis Karakolu	513 18 79
Gar. Kom.	513 12 06

KAYMAKAMLIK

Kaymakamlık	513 10 51
C.Savcılığı	513 10 53
C.Savcı Yrd.	513 29 54
Emniyet Müd.	513 10 28

ULAŞIM

Pamukkale	512 00 26
DENİZ UÇAĞI	513 86 13
Pegasus Akmis Seyahat	514 63 62
METRO	513 12 12
Aydın Turizm	513 20 77
Büzer Turizm	512 10 72
Kamberoğlu-Esadaş	514 46 46
Anıtur	514 47 71
Kamil Koç	512 01 63

HASTANELER

Devlet Hastanesi	517 34 00
Sahil Dev. Hast.	513 23 29
Mer.Sağ.Ocağı	513 10 68
Tomokay Tomografi	513 65 29
Acıbadem	280 44 44

TAKSİLER

Körfez Taksi	513 18 21
Çınar Taksi	513 24 67
Güven Taksi	513 32 40
Gemlik Taksi	513 23 24
Manastır Taksi	517 33 94

RESMİ DAİRELER

Telefon Arıza	121
UEDAŞ ARIZA	186
UEDAŞ İşletme	513 45 03
Statyum	514 00 95
Orm.Böl.Şef.	513 12 86
Milli Eğt. Md.	513 11 74
Halk Kütüphane	513 13 53
Askerlik Şb.	513 10 57
Karayolları	513 13 08
Liman Baş.	513 11 33
Mal Müd.	513 10 95
Nüfus Md.	513 37 42
Özel İd. Md.	513 15 07
Tapu Sicl. Müd.	513 14 14
Müftülük	513 13 64
Gümrük Md.	524 85 86
Ver. Dairesi Md.	513 10 92
İlçe Tarım Müd.	513 10 45
İlçe Seç. Md.	513 77 73
Halk Eğitim Müd.	513 18 46
İŞ-KUR	513 71 66

BELEDİYE

Santral	513 45 21 -23
Başkanlık	513 45 20
BUSKİ	514 57 96
İtfaiye	513 23 25
Muhasebe Md.	513 45 21-182
Yazı İşl. Md.	51 45 21-111
Su Arıza	alnız 185

DENİZ OTOBÜSÜ

Bursa	256 77 84
Mudanya	544 30 60
Yenikapı	(212) 516 12 12
Yalova	(226) 811 13 23
İDO İmam Aslan Dinlenme Tes.	513 23 94

VAPUR - FERİBOT

Yalova	(226) 814 10 20
Topçular	(226) 363 43 19
Eskihisar	(262) 655 60 31

OTOBÜS

Şehirlerarası Otobüs Terminali	261 54 00 (18 Hat)

DAĞITICILAR

GEMDAŞ	513 29 29
Aygaz	513 12 95
Habaş	513 16 37
Mogaz	513 75 58
Ergaz	513 88 43
Milangaz	513 22 59
Habaşgaz	513 45 46
Yeni Likitgaz	513 65 00
BP Gaz	514 59 81
Bütünler Likitgaz	513 80 00
Akçagaz	514 88 70
Totalgaz	514 17 00
Akcan Petrol	513 10 79
MAR-PET	513 30 33
Tuncay Otogaz	513 16 45
Beyza Petrol	513 01 03

Gemlik Körfez
GEMLİK'İN İLK GÜNLÜK SİYASİ GAZETESİ
YEREL SÜRELİ YAYIN
YIL : 43 SAYI : 5537
FİYATI : 50 Kr. (KDV Dahil)
Sahibi : Serap GÜLER
Sorumlu Yazı İşleri Müdürü : Kadri GÜLER
İstiklal Cad. Bora Sok. No:5/A
Tel : 513 96 83 GEMLİK
korfezofset@hotmail.com
Yönetim ve Basım Yeri :
GÜLER AJANS
Matbaacılık-Yayıncılık-Reklamcılık Tesisi
İstiklal Cad. Bora Sok. No:5/A GEMLİK
(Dini bayram Günleri ve Pazar günleri yayınlanmaz)

GEMLİK SİNEMA GÜNLÜĞÜ
VENÜS SİNEMASI
buz devri 5
büyük çarpışma:
11:30-14:00-
16:00-18:00-20:00...
3 harfliler 3
kara büyü:
12:00-14:00-16:00-
18:00-20:00...
513 33 21

YİĞİT İNŞAAT
1987
YAPI MALZEMELERİ LTD. ŞTİ.
BANYO & MUTFAK & SERAMİK & CAM MOZAİK
VİTRİFİYE & BANYO DOLAPLARI & LAMİNAT PARKE
KOMBİ & RADYATÖR & BOYA VE KABA İNŞAAT MALZEMESİ
ISI VE SU YALITIM ÜRÜNLERİ & SIHHİ TESİSAT ÜRÜNLERİ

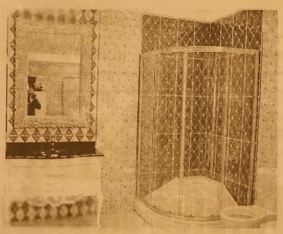
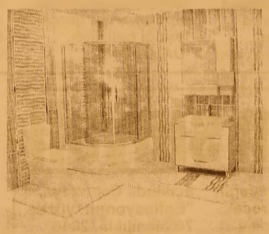
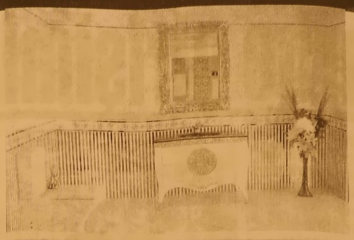
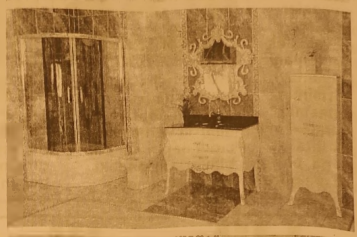

Adliye Binası Altı Yeni Pazar Cad. No: 98
Tel : 0 224 514 31 64 Fax : 0 224 513 90 41 GEMLİK
www.yigitinsaatgemlik.com

MİLTON
DÜĞÜN SALONU

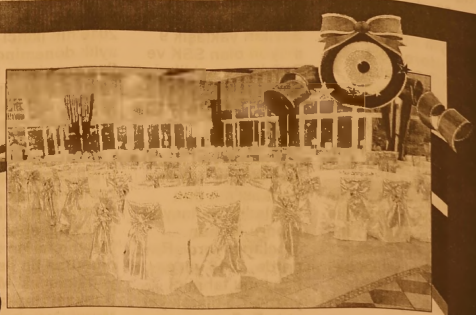
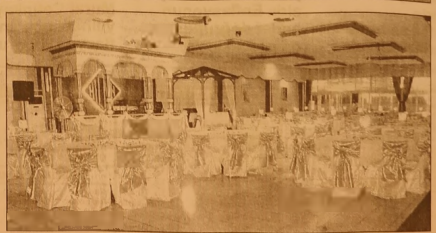

GEMLİK KÖRFEZİ'NİN DENİZLE
BİRLEŞTİĞİ MÜTHİŞ MANZARADA
YENİLENEN YÜZÜMÜZLE EN
GÜZEL ANLARINIZI
YAŞATMAK İÇİN VARIZ

Pasta - Meşrubat - Çerez
Piyanist + Dj Performans
Saten Sandalye Giydirme
Nikah Masası - Volkan gösterisi

2016 yılı
REZERVASYONLARIMIZ
BAŞLAMIŞTIR

İnternetten Canlı Yayın - Sahne - Işık gösterisi
Servis ve ekipmanlar - Sürpriz gösteriler

www.gemlikmilton.com
facebook/miltondugun
plus.google.com/miltondugun

HÜKÜMET KONAĞI KARŞISI
TEL : 513 10 71 GEMLİK

KAVLAK
DOĞANIN HAZİNESİ
1964
ÜSTÜN KALİTELİ
Natural Sızma
Zeytin Yağı
SADECE
16.90 ₺
www.kavlak.com.tr
Sipariş Hattı
444 68 80
Kampanya Stoklarla Sınırlıdır.

Kuruluş:1973

GemlikKörfez

GEMLİK'İN İLK GÜNLÜK SİYASİ GAZETESİ

29 Temmuz 2016 Cuma www.gemlikkorfezgazetesi.com 50 Kr.

Yuvanıza Giden Yol
MANASTIR EMLAK
GAYRİMENKUL DANIŞMANLIĞI
Sebahattin DEMİR
Emlak Müşaviri
www.manastiremlakgemlik.com
TEL & FAX: 0224 517 33 10 CEP: 0532 744 33 83 E-MAIL: manastiremlak@hotmail.com

FETÖ'nün Gemlik kasası gözaltına alındı

FETÖ/PDY yapılanmasına yönelik soruşturma ilçemizde de genişletilerek sürdürülüyor. Dün polis Gemlik'te FETÖ örgütünün Gemlik kasası olduğu belirtilen Açılım Lisesi Dershanesi Muhasebecisi Hüseyin B. yi gözaltına alırken, örgüt ile ilişkisi olduğu ileri sürülen Hedef Etüt Merkezi ile Nergis Kız Yurdu ve Ali Sarıca Öğrenci yurdu polisce aramalardan sonra kapatıldı.

Güne Bakış

Kadri GÜLER
kadri_guler@hotmail.com

GEMLİK TE OPERASYON BAŞLADI..

15 Temmuz darbe girişiminden sonra başlayan FETÖ'cü temizlik devam ediyor. Bunun nereye kadar gideceği de bilinmiyor.

17-25 Aralık olaylarından sonra Cumhurbaşkanı Erdoğan yaptığı açıkla mada, "İnlerine Gireceğiz" demişti. Aradan geçene sürede inlerine girile mediği için beklenmedik darbe gerçek leşti.

Ülke bir badireden kıl payı kurtuldu.

Dev. 4'de

Dün, Gemlik olağanüstü bir gün yaşadı. 15 Temmuz FETÖ/Paralel Yapı Darbe girişiminin başarızlıkla sonuçlanması sonrası başlatılan operasyonların Gemlik ayağında FETÖ'cü olarak bilinen kurumlara dün polisin baskınları vardı. Polis, FETÖ'cü örgütün Gemlik kasası olarak bilinen Gemlik Açılım Lisesi'nin muhabebecisi Hüseyin B.'yi gözaltına aldı. Öte yandan bu örgütün yurtları olan Nergis ve Ali Sarıca Yurtları ile Hedef Etüt Eğitim Merkezi kapatıldı. Bu arada Bursa eski valisi Şahabettin Harput ve eski Gemlik Başsavcısı Zekeriya Beyazıt da tutuklandı. Devamı sayfa 2'de

Uğurlu 45.yıl
Dayanıklı Tüketim Mamülleri San. ve Tic. A.Ş.
arçelik
GEMLİK'E ÖZEL KAMPANYA
ANKASTRE SET ALANA
FONTİGNAC 9 PARÇA TENCERE SETİ
HEDİYE!!
459 TL değerinde
KLİMA VE DERİN DONDURUCULARDA 400 TL'YE VARAN İNDİRİMLER!!!
Tel : 0 224 514 90 84
Fax: 0 224 513 41 19
gemlik.magaza@bursaugurlu.com
İstiklal Cad. No: 11 GEMLİK
Fırsat paketi hariçtir.
Kampanya stoklarla sınırlıdır

Eski Başsavcı Zekeriya Bayazıt tutuklandı

Samsun'da Fetullahçı Terör Örgütü'nün (FETÖ) darbe girişimine yönelik soruşturma kapsamında Garnizon Komutanı Tuğgeneral Mehmet Şükrü Eken'in yanı sıra 32 hakim ve savcı tutuklandı. Samsun'da Fetullahçı Terör Örgütü'nün (FETÖ) darbe girişimine yönelik soruşturma kapsamında Garnizon Komutanı Tuğgeneral Mehmet Şükrü Eken'in yanı sıra 32 hakim ve savcı tutuklandı. FETÖ'nün darbe girişimiyle ilgili Samsun Garnizon Komutanı Tuğgeneral Mehmet Şükrü Eken'in tutuklandığı soruşturmada 43 hakim ve savcı hakkında da işlem yapıldı. Bu kapsamda hakim ve savcılardan Adem Kul, Vahdettin Taşkıran, Selçuk Sayıldı,

Zekeriya Bayazıt,

Yeşim Sayıldı, Mustafa Yılmaz, Naim Karaağaç, Zekeriya Bayazıt, Hasan Dönmez, Resul Köse, Tevrat Ateş, Adem Çelik, Harun Orman, Hamitali Kandil, Mehmet Şenol Benli, Alper Altınışık, Mahmut Küçükoğlu, Ahmet Kalpak, Yılmaz Parıltı, Mehmet Emin Menteş, Doğan Bülent Belli, Aydemir Saydan, Hakan Erkmen, Cengiz Değirmenci, Yıldırım Bayyurt, Beytullah Bektaş, Arif Bayburtlu, Eşref Köse, Ulvi Altınışık, Faruk Ramazan Çelik, Yüksel Çakır, Turan Açıkmeşe ve Mehmet Gökhan Pehlivan tutuklandı. Hakim ve savcılardan 7'si adli kontrol şartıyla serbest bırakılırken 4'ü hakkında da yakalama emri çıkartıldı.

FETÖ'nün Gemlik kasası gözaltına alındı

FETÖ/PDY yapılanmasına yönelik soruşturma ilçemizde de genişletilerek sürdürülüyor. Dün polis Gemlik'te FETÖ örgütünün Gemlik kasası olduğu belirtilen Açılım Lisesi Dershanesi Muhasebecisi Hüseyin B. yi gözaltına alırken, örgüt ile ilişkisi olduğu ileri sürülen Hedef Etüt Merkezi ile Nergis Kız Yurdu ve Ali Sarıca Öğrenci yurdu polisce aramalardan sonra kapatıldı.

Gemlik'te FETÖ/PDY yapılanmasının kasası olduğu iddia edilen bir kişi gözaltına alındı, iki öğrenci yurdu ile bir etüt merkezi de dün polisce mühürlendi. FETÖ'nün Gemlik'teki kasası olarak bilinen ve Açılım Dershanesi'nin de muhasebeciliğini üstlendiği öne sürülen Hüseyin B., kapalı otopark karşısında aracına binmek üzereyken yapılan operasyonla gözaltına alındı. Emniyet ekipleri, operasyon öncesinde çevrede bulunan vatandaşları uzaklaştırdı. Hüseyin B. Devlet Hastanesi'nde sağlık kontrolünden geçirilerek emniyete götürüldü. Darbe girişiminin ardından FETÖ/PDY yapılanması ile ilgili Gemlik Kaymakamı Cahit Işık açığa alınmış, Özel Açılım Lisesi ve Kariyer Akademi Etüd Merkezi kapatılmıştı. Kariyer Akademi Etüd Merkezi'nin sahibi olan Mehmet K. çıkarıldığı mahkemece tutuklanmıştı.

HEDEF ETÜD MERKEZİNDE ARAMA

Polis dün öğleden sonra Atatürk Stadı karşısında olan Hedef Etüd Merkezini de bastı. Polis Gülen Cemaatine ilişkili şirketler ve eğitim kurumlarına yönelik operasyonlarını sürdürürken, Eğitim Merkezi'nde arama yapıldı. Arama sonunda evraklara el konarak Etüd Merkezi kapatıldı. Öte yandan polis dün ayrıca FETÖ'cü eğitim kurumlarından Nergiz Kız Yurdu ile Ali Sarıca Yurdunu da basara evrakına el koydu. İki öğrenci yurdu da FETÖ-Paralel Yapı Terör örgütüne üye olmaktan suçlamasıyla kapatıldı. İlçe genelinde devam eden soruşturmalarda 8 polis, 4 maliyeci, 4 gümrük muhafaza memuru ve çeşitli eğitim sendikalarında görevli 32 öğretmen açığa alınmıştı.

Narlı Çocuk Parkı yenilendi

Gemlik Belediyesi Park ve Bahçeler Müdürlüğü Ekipleri, Sahil Mahallesi Narlı'da bulunan Çocuk Parkını baştan aşağı yeniledi. Kauçuk Kaplama zemini tamamen değiştiren ekipler, çocuk oyun alanları ve çevresinde düzenleme çalışmalarını tamamladılar. Çocuk oyun aletlerini de yenileyen ekipler, Narlı Mahallesi sakinlerinin yanı sıra tatilci aileleri ve yazlıkçıların çocuklarına da büyük jest yapmış oldular. Gemlik Belediyesi Park ve Bahçeler Müdürü Cemalettin Uysal, Park ve Bahçeler, Okul Bahçeleri ve Çevresinin yanı sıra, çocuk parklarında da hummalı bir çalışma yaptıklarını vurgulayarak, bakım ve onarım, çevre düzenlemesinin dışında bazı çocuk parklarını da baştan aşağıya yenilediklerini söyledi.

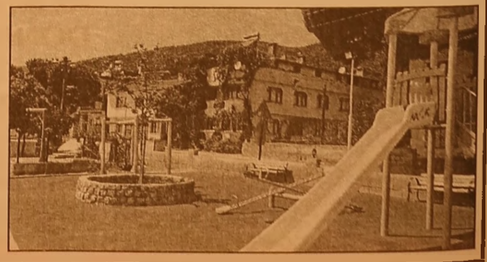

14 yaşındaki çocuk kurşun yağdırdı

Bursa'da 20 yaşın daki Yılmaz Özçimen'i tabanca ile öldürdüğü iddiasıyla tutuklanan 14 yaşındaki G.E.'nin yargılanmasına Bursa 7'nci Ağır Ceza Mahkemesi'nde başlandı.
Merkez Yıldırım İlçesi Anadolu Mahallesi'nde geçen 1 Nisan günü meydana gelen olayda, 14 yaşındaki G.E. tartıştığı Yılmaz Özçimen'i ruhsatsız tabanca ile 5 el ateş

ederek yaraladı. Şevket Yılmaz Eğitim ve Araştırma Hastanesi'ne kaldırılan Özçimen doktorların müdahalesine rağmen yaşamını yitirdi. Olay sonrası havaya ateş ederek kaçan G.E. ise polis tarafından yakalandı. Yaşı küçük olan şüpheli, çıkartıldığı nöbetçi mahkemece tutuklandı. G.E. daha sonra, Bandırma M Tipi Cezaevi'ne nakledildi.
Hakkında, Bursa 7'nci Ağır Ceza Mahkemesi'nde 'Kasten adam öldürmek' suçundan ömür boyu hapis cezası istemiyle dava açılan G.E.'nin yargılanmasına başlandı. Yaşının küçük olması nedeniyle gizli olarak yapılan yargılamada Bandırma M Tıpı Cezaevi'nden, Ses ve Görüntülü Bilişim Sistemi (SEGBİS) ile ifade veren G.E. şunları söyledi: "Olay gününde nişanlım ve akrabalarımla evimizde oturuyordum. Pencereden dışarıya baktı ğımda ağabeyimin eşi olan yengem Sinem'i kaçıran Yılmaz Özçimen'i gördüm. Neden böyle bir şey yaptığını sordum. Bana, 'Sana ne, sana mı soracağım, sen karışma' diye sözler söyledi. Küfür edip tabanca ile ateş etti. Ben de evde bulunan ruhsatsız tabancamı alıp ona karşılık verdim. Yere düştüğünü gördüm. Sonra kaçtım. Fakat yakalandım."
Olay öncesi sosyal paylaşım sitesindeki hesabında, çifte tabanca ile çekilmiş fotoğrafları bulunan G.E.'nin yargılanması, tanıkların dinlenmesi, eksik evrakların beklenmesi için ertelendi.

Çalınan Lavabo Polisi Alarma Geçirdi

Bursa'da mescit kazısından tarihi eser çalındığı ihbarı polisi alarma geçirdi. Daha sonra kazı alanından çalınan malzemenin lavabo olduğu ortaya çıktı. Mollaarap Mahallesi'nde bulunan Çobanbey türbesinden tarihi eser çalındığı ihbarı üzerine polis ve müze yetkilileri harekete geçti. Bursa İl Kültür Müze Müdürlüğü yetkililerinden Emirhan Demirci, "İhbar üzerine polis olay yerine geldi. Bir kadın kazı çalışmalarında bir taş çalındığını iddia etmiş. Ben kazı başkanı olarak böyle bir şey tespit etmedim. Bu ihbar asılsızdır" dedi.

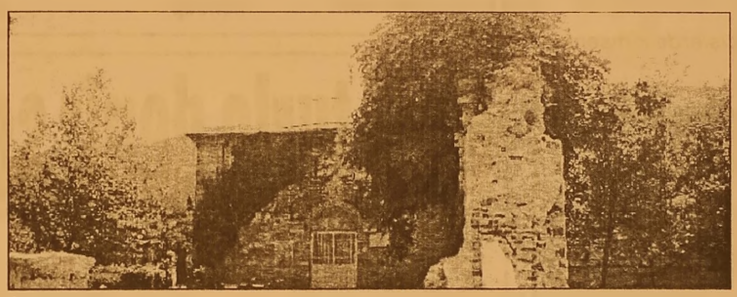

İhbarcının çektiği fotoğrafın incelenmesi neticesinde, çalınan malzemenin, Çobanbey türbesinin batı kısmında kamulaştırılarak yıkılan eski binanın mutfağından kalma 35-40 yıllık mermer lavabo olduğu tespit edildi. Çobanbey türbesinin yanındaki söz konusu alanda eskiden mescit olduğu, bunun gün yüzüne çıkarılması için kazıların devam ettiği öğrenildi.

Telefonla 52 bin lira dolandırdı

Bursa'nın İnegöl ilçesinde, telefonda kendisini "polis" olarak tanıtan şüpheli, yaşlı çiftin 52 bin lira değerindeki altın ve dövizini dolandırdı. Alınan bilgiye göre, dün kuyumcudan altın alan 81 yaşındaki Recep Yıldız ile eşi Pamuk Yıldız (76) Kemal paşa Mahallesi Adnan Menderes Bulvarı'ndaki evlerine gitti. Sabah saatlerinde yaşlı çifti telefon ile arayıp kendisini "polis" olarak tanıtan şüpheli, kuyumcudan aldıkları altının çalıntı olduğunu, eve gelip altınları incelemeleri gerektiğini söyledi. Adresi öğrenen şüpheli, evlerine gittiği Recep ve Pamuk Yıldız'dan altın ve paraları alıp, sırt çantasına doldurdu. Evden yaya olarak ayrılan şüpheli, Kemalpaşa Mahallesi Mahmut Esat Bey Caddesi'nde İlçe Emniyet Müdürlüğüne bağlı Yunus ekiplerinin dikkatini çekti. Sırt çantasında yapılan aramada, döviz ve altınları gören ekipler, durumdan şüphelendi. Çantada bulunan altınların etiketindeki telefon numarasından kuyumcuya ulaşan ekipler, şüpheli Mustafa A'yı (21) gözaltına aldı. Ekipler tarafından el konulan 52 bin lira değerindeki altın ve döviz yaşlı çifte teslim edildi

Yaşlı adamı dolandırdılar

Bursa'nın Osmangazi ilçesinde yaşayan Mehmet Y'yi arayan bir kişi, kendisini polis olarak tanıttı. Telefondaki şahıs, banka hesabının terör örgütü üyeleri tarafından ele geçirildiğini, bu konuyla ilgili soruşturma yürüttüklerini ve bankada bulunan paralarını kendisinin vereceği hesap numarasına yatırması gerektiğini söyledi.

HESABINDAKİ BÜTÜN PARAYI ÇEKİP DOLANDIRICILARI BEKLEDİ

Bunun üzerine panikleyen yaşlı adam, özel bir bankanın Altıparmak şubesine giderek, hesabında bulunan 20 bin 700 lirayı, çekerek Altıparmak Arap Parkı'nda dolandırıcıları beklemeye başladı. Dolandırıcılar tekrar telefonla aradıkları yaşlı adamdan kendisini tanıtması için elini havaya kaldırmasını istedi. Mehmet Y, elini havaya kaldırarak, yanına gelen dolandırıcılara 20 bin 700 lirayı teslim etti.

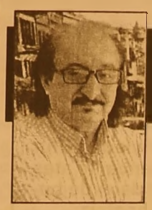

Güne Bakış

Kadri GÜLER
kadri_guler@hotmail.com

GEMLİK'TE OPERASYON BASLADI

Gülen Cemaatinin iç yüzünü bilip uya ranların başına örülmedik çorap kalma mıştı.

En somutu, Oda Tv. davasında tutuklanıp yıllarca cezaevinde yatan Ahmet Şık ve Soner Yalçın ile Hanefi Avcı'dır. Cemaatin gerçek yüzünü anlatan Şık'ın "Paralel Yürüdük Biz Bu Yollarda", "Pusu" Hikmet Çetinkaya 'nın " Fethullah Gülen'in 40 Yıllık Serüveni", Soner Yalçın'ın "Samizdat"ı, "Bu Dinciler O Müslümanlara Benzemiyor", Eski Emniyet Müdürü Hanefi Avcı'nın " Haliç'te Yasayan Simonlar"' ve "Cemaatin İflası" kitapları biliniyordu.

Cumhurbaşkanının 3 Yaveri, Genel Kurmay Başkanı'nın Özel Kalem Müdürü ve Yaveri. FETÖ'cü olup darbe yapmaya kalkarsa, Genel Kurmay Başkanı esir alınıp, boğazı sıkılıyorsa, vay bu ülkenin haline.

Adamlar nerelere gelmişlerde kimsenin haberi olmamış!

İşte Türkiye'nin getirildiği nokta budur.

Şok'u atlatan hükümet, ancak şimdi FETÖ'cülerin inlerine giriyor.

Gemlik'te dün, bu örgüte yönelik ciddi girişimler yaşandı.

Geçen günkü yazımda FETÖ'nün 'Gemlik İmamı Kim?' diye yazmıştım.

Bir de AKP içindeki FETÖ'cüleri sormuştum.

Polis dün cemaatin Gemlik kasasını gözaltına aldı.

Bunların sorgularında kimlerden ne kadar para toplanıyor,nereye gidiyor öğrenilecek. Böylece cemaatin Gemlik şifresi çözülecek.

Gemlik'te devletin en üst düzey temsilcisi Kaymakam Cahit Işık bu nedenle görevden alındı, eski Kaymakamımız Bilal Çelik, (Antalya Vali Yardımcısı) tutuklandı, eski Başsavcımız Zekeriya Bayazıt tutuklandı, eski savcısı Serdar Noğan tutuklandı!

Eski Bursa Valisi Şahabettin Harput gözaltına alındı! Bu nasıl iştir?

Bu kişilerin suçlu veya suçsuz olduğu yargılanma sonucu ortaya çıkacak.

Polis dün, Hedef Etüt Merkezi'ni kapat tı. Burası daha önce öğrenci yurdu idi ve yalnız Gemlik Hukuk Fakültesi öğrencile rinin kalmasına izin veriliyordu.

75 öğrenci yurtta kalırken, 50 yatak boştu. İlgililere sorduğumda 2016-17 öğretim yılı Hukuk öğrencileriyle doldu rulacağını söylenmişlerdi.

Cemaatçi olarak bilinen Nergiz Kız Yurdu ile Ali Sarıca Yurdu da kapatıldı.

Daha önce Yeşilırmak, sonra Fem Ders hanesi olan Özel Açılım Lisesi'ne dönüş türülen okul ile AKP ilçe binasının üzerin deki Ozel Kariyer Akademi Etüt Merkezi, GEMSİAD, Zaman Gazetesi Bürosu da kapatılmıştı.

Anlaşılan o ki, bu işin iş adamları ko luna doğru gidiliyor.

Birileri şimdiden ortalıkta gözükmüyormuş.

Bekleyip göreceğiz.

Güler, suç duyurusunda bulundu

Eski Belediye Başkanı Fatih Mehmet Güler, Bursa Cumhuriyet Başsavcılığı terörle mücadele birimi savcılığına başvurarak, seçilmiş belediye başkanının hukuksuz olarak FETÖ Paralel yapı üyeleri tarafından kurulan kumpasla görevinden uzaklaştırdıkları için suç duyurusunda bulundu.

Dün, Bursa'ya giden Fatih Mehmet Güler, 15 sayfalık suç duyurusu dilekçesini terörle mücadele birimi savcılığına verdi. Suç duyurusu dilekçesinde kendi sinin görevden alınmasının bir kum pas olduğunu iddia eden Güler, eski İçişleri Bakanı İdris Saim Şahin, Bursa Valisi Şahabettin Harput, Gemlik Belediye Başkanı Refik Yılmaz ve bazı meclis üyeleri ile eski Mahalli İdareler Genel Müdürü Yavuz Selim Köşger hakkında, Devletin emrindeki kurumlara mensup kişilerce PDY/FETÖ yapılanması içinde, anayasal olmayan yollarla, seçilmiş Gemlik Belediye Baş kanı'nın yönetimden indirilmesi ve Gülen Cemaati içinden bir belediye meclis üyesi ile yönetime el koy duklarını iddia etti.

Güler, 15 sayfa tutan dilekçesinde, başın dan geçen olaylarıve yargılama sonuçlarını dlekçeye ekledi.

Güler dilekçesinde; "Devletin emrindeki kurumlara mensup kişilerce, PDY/FETÖ yapılanması içinde, CHP. adayı olarak seçime giren ve seçi len Gemlik Belediye Başkanı Fatih Mehmet Güler anayasal olmayan yollarla hukuka aykırı bir şekilde yönetimden indirilmiş, görev süresi sona erene kadar da görevden uzakta tutulmuş ve yerine Gülen Cemaatine mensup AKP.li belediye meclis üyesi Refik Yılmaz'ın görev yapması sağlanarak adeta yönetime el konul muştur." dedi.

Mavi turla deniz sefası ilgi görüyor

Bursa Büyükşehir Belediyesi'nin sosyal sorumluluk projeleri arasında yer alan ve Mudanya-Armutlu arasında düzenlenen ücretsiz Mavi Tur seferlerine yoğun ilgi görüyor. Büyükşehir Bele diyesi Sosyal Hizmetler Daire Başkanlığı tarafın dan, Sosyal İşler Şube Müdürlü ğü'nün koordine sinde ve belediye iştiraklerinden Kültür A.Ş. organizasyonuyla Temmuz ayında başla yan seferlerde 7 bin 650 kişi körfezin serin suların da deniz sefası yapma imkânı buldu. 2010 yılından bu yana devam eden seferlerde ise bu yıl haricinde 109 bin 856 kişi mavi turdan yararlandı

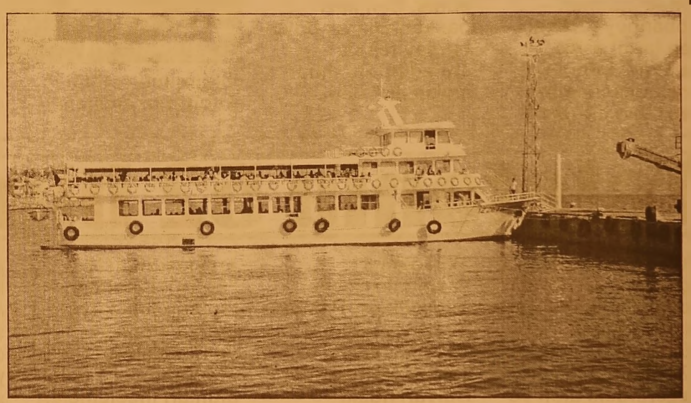

Hedef 32 bin vatandaşı denizle buluşturmak

Sezon sonuna kadar gerçekleştiri lecek seferler Mudanya iskelesinde başlarken, Kumla, Fıstıklı ve Armutlu sahilindeki molala rın ardından yine Mudanya iskelesinde son buluyor. 500 kişi kapasiteli gemi ile hafta içi her gün gerçekleştirilen Mavi Tur'da sezon sonuna kadar 70 sefer düzenlenecek ve 32 binin üzerin de vatandaş denizle buluşturulacak. Mudanya iskelesinde başlayan Mavi Tur, hafta içi her gün tek sefer halind düzenleniyor.

Mehtap turlarının da devreye girmesi ile bazı günler sefer sayısı 2'ye çıkarıla cak. Mudanya-Kumla-Fıstıklı-Armutlu-Mudanya rotasında düzenlenen seferler sabah 08.30-09.00 saatleri arasında Mudanya iskelesinde başlıyor ve saat 16.30'da yine Mudanya iskelesinde son buluyor. Bursa Büyükşehir Belediyesi'nin Mavi Tur imkânından yararlanmak isteyenlerin, oturduk ları mahallenin muhtarına kayıt yaptırmaları gerekiyor.

KAYIP

Gemlik N fus Müdürlüğünden aldığım nüfus cüzdanımı kaybettim. Yenisini çıkaracağımdan eskisinin hükmü yoktur.
EŞREF KEMALETTİN DİNÇER

BİL
BİL SCHOOLS
BİL
1995
OKULLARI

BİL OKULLARI

"Köklü bir geçmişten, Aydınlık geleceğe..."

"BİL"inçli velinin tercihi

DÜNYA İNOVASYON OKULU **ORHANGAZİ'DE** AÇILIYOR!

ANAOKULU • İLKOKUL • ORTAOKUL

bilorhangazi

www.bilokullari.com.tr | 444 5 245

0 224 573 23 24

İSTANBUL AYDIN ÜNİVERSİTESİ

AYRINTI

Erhan İZGİ

ÖZDİLEK'E AÇIK MEKTUP

Gemlik'te alışveriş merkezi olarak çalışmaya başladığı günden beri, sürekli ve sıkça uğradığım, alışveriş yaptığım bir kurumdu Özdilek.

Uzun zaman da çok memnun kal dım. Çünkü çok temiz ve halka uygun fiyatları, müşteriye bakış açısı vatandaşların buradan alışveriş yapmasına neden oluyordu. Bir yurttaş olarak böyle bir mekânın Gemlik'te açılmasından ben de çok mutlu olmuştum, sadece ben değil pek çok yurttaş da memnun görünüyordu.

Ancak, son zamanlarda bu memnuniyetim, yerini memnuniyetsizliğe bırakmaya başladı. On-on beş gün önce alışveriş yaptığım kasada ödememi gerçek leştirdim, poşetleri elime aldım çıkıyorum, alarm öttü. İlkin benimle ilgili değildir dedim. Kasaların dışında sanıyorum bir görevli yanıma gelip poşet torbamı alıp beni kasaya götürdü. Torbalar geçirilirken alarm gene öttü, bu durum birkaç kez denendi. Bir yurttaş olarak içine düştüğüm durumu siz hayal edin. Başımdan sıcak sular döküldü. Görevliye döndüm, "ne oldu şimdi", dedim. Bana ne dese beğenirsiniz? "Gidebilirsiniz, bir şey yok!"

Bir yurttaş olarak onurum on paralık edilmiş ve bir şey yokmuş gibi davranılmıştı.

İnsan yapılan yanlıştan ya da hatadan dolayı hiç olmazsa bir özür diler, o da yok.

Yine üç beş gün önce eşim alışveriş için giriyor kasadan ödeme yapıp çıkarken fişe bakmak geliyor aklına bir ürün iki kez yazılmış. Kasadaki görevli yanlışlığı düzeltmek zorunda kalıyor. Yanlıştan dönmek güzel bir davranış...

Bir ay öncesinde yaşadığım ilginç bir başka olayı da anlatayım. Bir ürünün fiyatında indirim yapılmış. Biz de buna dayanarak o üründen aldık. Kasada ürünün indirimsiz fiyatının geçerli olduğunu öğrendik, anında bunun fiyatı bu olması gerekli deyip görevliyi uyardık. Baktılar ettiler sonradan bizim haklı olduğumuzu kabul edip indirimli fiyatı geçerli kıldılar.

Bu anlayışa da teşekkür ediyoruz.

Gelelim 27 Temmuz 2016 'da yaşadığım soruna. Eşimle birlikte alış veriş yapıyoruz. Torunumuza bir voleybol topu almak istiyoruz. Fiyatın 12.99 olduğunu sanıyoruz. Futbol topları 24.99 diye belirtilmiş. Kasada alışverişi yapıp eve geldiğimde topun fiyatının 19.99 olduğunu öğreniyorum. Hiç zaman yitirmeden geri geliyorum. Alışveriş yaptığım bölüme gelip fiyatları kontrol ediyorum.

Acaba ben mi görmedim, diye düşünüyorum. Aldığım topun aynısını alıp kasadaki görevliye fiyatını soruyorum. 19.99 diyor. Ben de orada öyle bir fiyat yok diyorum. Karşılaştığım durum beni şaşkına çeviriyor.

Vatandaş olarak adatılmış hissine kapılıyorum.

Müşteri hizmetle rine başvuruyorum. Durumu kısa anlatıp yardımcı olmalarını istiyorum.

Görevli bir hanım birilerini arıyor, görevli bir beye şikâyetimi belirte ceğimi ifade ediyorum. Muhterem bana "Özdilek için hazırlanmış anket formu" veriyor.

İlkin ne olduğunu anlamadığım için adımı, adresimi, telefon numaramı yazıyorum. Bakıyorum ki 30-40 sorudan oluşan bir anket.

Görevliye ben size şikâyet dilekçesi istiyorum, dedim; siz bana anket formu vermişsiniz.

Ben anket formu doldurmak zorunda değilim, deyip alışveriş merkezinden ayrılıyorum. Özdilek'te sorunla rım böylelikle halledilmiş oluyor.

Sonuç olarak bu yaşadıklarımdan sonra Özdilek alışveriş merkezine uğramayı asla düşünmüyorum. Böyle bu kurumda müşteriyle gerektiği şekilde ilgilenilme mesini de esefle karşılıyorum. Umarım benim yaşadığım sorunları başkaları yaşamaz, kurum yetkilileri de belki gerekli önlemleri alır.

Duyarlı bir yurttaş olarak bu açıkla mayı yapmayı bir görev sayıyorum.

43 YILLIK TECRÜBEMİZLE HİZMETİNİZDEYİZ

TÜRKİYE'NİN EN UYGUN VE KALİTELİ DAVETİYELERİ EN UYGUN FİYATLARLA...

DAVETİYE BİZİM İŞİMİZ...

EN GÜZEL GÜNLERİNİZ İÇİN ÖZEL TASARIMLAR...

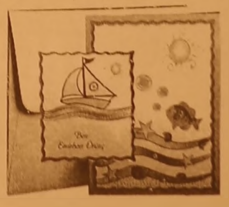

Gölen Ajans

MATBAACILIK - REKLAMCILIK - ORGANİZASYON VE TANITIM

İstiklal Cad. Bora Sok. No:5/A GEMLİK

Tel : 0 224 513 96 83

- FATURA
- SEVK İRSALİYESİ
- TAŞIMA İRSALİYESİ
- KARTVİZİT & KAŞE
- HEDİYELİK EŞYA
- KATALOG
- CİLT İŞLERİ
- DAVETİYE
- DÜĞÜN & NİŞAN
- SÜNNET AÇILIŞ
- ORGANİZASYON
- PLAKET & KUPA
- DERGİ, KİTAP
- BALON

Sırası Geldikçe

İnan TAMER

YAŞASIN TÜRK MİLLETİ, YAŞASIN CUMHURİYET

Türkiye Büyük Millet Meclisine yağdırılan bombalar.
Gazi Meclis. Türkiye Cumhuriyetini var kılan, milli iradenin tecelli gahı.
Saldırı milletin manevi varlığına.
Düşman kuvvetleri sindiremedi o günki kahraman ları.
Bugünün birkaç vatan haini mi sindirecekti bu kahramanların torunlarını.
Millet koştu alanlara.
Göğsünü siper etti tankın namlularına ellerindeki al bayraklarla.
Yattı tankın paletleri önüne ezildi. Ama Türkün onur ve gururunu ezdirmedi
Yedi düveline askeri dize getire memişti Atatürk'ün askerleri.
Feto'nun bir avuç haini mi teslim alacaktı hürriyetini, devletini elinden.
Milletin çelik iradeki ve aslanlar gibi direnişi sonu cu süt dökmüş kedilere döndüler. Kimi fareler gibi dehlizlerde yakayı ele verdiler.
Vatan bayrak bu asil milletin vazgeçilmezi.
Ebediyen hür yaşamak sarsılmaz azmi.
Varlığı, Türk varlığına armağanı.
Verilen canlar, dökülen kanlar kanıtı.
Kurtuluş Savaşın da millete Türk'ü, kürdü, lazı, çerkezi, boşnağı, gürcüsü, arnavutu nasıl omuz omuza verip vatanını koruyup hürriyet ve bağımsızlığını koruyup sağlamışsa; 15 Temmuz gecesi de aynı şekilde tek yumruk, tek yürek olarak dahili düşmana karşı durdu, teslim olmadı.
Vatanını, hürriyetin hainlerden laik, demokratik sosyal hukuk dev leti Türkiye cum huriyetini korudu
Sonsuza kadar koruyacak.
Çünkü, kudreti asıl kanında mevcuttur.
Hakkıdır, hakka tapan milletimin istiklal.
Şehitlerimize Allah'tan rağmen, yaralılarımıza acil şifalar, görevlilere kolaylıklar, birliğimizin, dirliği mizin korunup yaşatılması için iyi ilişkilerin devamını dilerim.
Yaşasın Türk milleti, yaşasın Türkiye Cumhuriyeti
Kahramanlara selam olsun...

Bursa eski valisi ve emniyet müdürü gözaltına alındı

Bursa merkezli FETÖ/PDY operasyonunda, eski Bursa Valisi Şehabettin Harput ve eski İl Emniyet Müdürü Ali Osman Kahya'nın da aralarında bulunduğu 78 kişi gözaltına alındı. Bursa'da FETÖ/PYD yapılanmasına yönelik operasyonda eski Bursa Valisi Şahabettin Harput, eski Emniyet Müdürü Ali Osman Kahya ile 78 kişi gözaltına alındı. Bursa Cumhuriyet Savcılığı tarafından yürütülen soruştur mada, gözaltına alınması kararı verilen 73 kişiden Bursa'da 6.5 yıl valilik yapan ve bir dönem İçişleri Bakanlığı Müsteşarlığı görevinde de bulunan Şahabettin Harput ile eski emniyet müdürü Ali Osman Kahya dün gece yakalandı. Harput ve Kahya ile birlikte aynı operasyon kapsamın da gözaltına alınanlar Bursa Emniyet Müdürlüğü'ne götürüldü. Şahabettin Harput, görev yaptığı sürede Özel İdare'ye ait binayı Gülen Cemaati'ne ait hastaneye usulsüz verdiği iddialarıyla da gündeme gelmişti. Haklarında gözaltı verilen kişilerin yakalanması için polis operasyonu sürdürüyor.

'Bazıları kızdıkları kişileri FETÖ'cü olmakla suçluyor'

Uludağ Üniversitesi Rektörü Yusuf Ulcay, "Şu anda o kadar çok bilgi akıyor ki, her kızan birbirini suçluyor. Ben bunların hepsini açıklayacak olsam üniversitede çalışacak kimse kalmaz. Bu doğru bir şey değil. Onun için bunun süzgeçten geçmesi lazım. Biz haksız yere kimseyi itham etmek istemiyoruz" dedi.Ulcay, Uludağ Üniversitesi'n deki FETÖ operasyonlarıyla ilgili açıklama yaptı. Ulcay, "Üniversitemizde bilinen bir takım yapılar, bir de bilinmeyen yapılar var. Hem vazife yapmak, hem de hakkaniyet ölçüsünde hareket etmek adına, ortaya Donkişot gibi çıkmamak veya bir şeyler yapıyormuş havasını vermemek için itinayla hareket edip, bilgileri doğrulamadan herhangi bir şey açıklamak iste miyoruz.

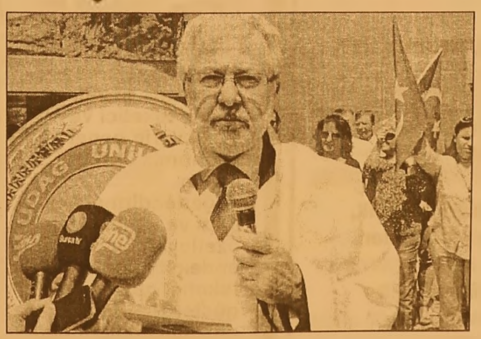

Şu anda o kadar çok bilgi akıyor ki, her kızan, birbirini belli bir şeyle suçluyor. Ben bunların hepsini açıklayacak olursam üniversitede çalışacak kimse kalmayacak. Bu doğru bir şey değil. Onun için bunun doğrulanması ve süzgeçten geçmesi lazım. Biz de bu çalışmayı yapıp haksız yere kimseyi itham etmemek ve bir leke sürmemek için elimizden gelen gayreti gösteriyoruz. İlgili yerlerle YÖK'ün bize vermiş olduğu görevi, devlet kurum larıyla çalışarak neticelendire ceğiz. Ümit ederim bu hafta sonu ve önümüzdeki hafta sonu bitirip, gönül rahatlığıyla ilgili mercilerle paylaşacağız" diye konuştu.

BYEGM Bu gazete Anadolu'nun Sesi iPad-iPhone uygulamasında yayımlanmaktadır.

Gemlik Körfez GEMLİK'İN İLK GÜNLÜK SİYASİ GAZETESİ ABONE OLDUNUZ MU? ABONE OLUN OKUYUN OKUTUN

Kapatılan okullar için düğmeye basıldı!

Milli Eğitim Bakanlığı paralel yapı ile bağlantılı bin 700 civarındaki özel okula ait binanın devlet okulu olarak hizmet vermesi için şimdiden çalışmaya başladı Kapatılan, FETÖ ile bağlantılı bin 700 özel okulun eğitime kazandırılması için Milli Eğitim Bakanlığı (MEB) harekete geçti. Binlerce dersliği bünyesinde barındıran okulların mülkiyeti Milli Emlak Genel Müdürlüğü ve Hazine'ye devredilmişti. El konulan binaların ne olacağına ilişkin soru işaretleri ortaya çıkarken, MEB'in Maliye Bakanlığı'ndan bu okulları istediği, iki bakanlığın bu konuda birlikte çalışma yürüttüğü belirtildi. FETÖ'nün en bilinen okullarından olan İzmir'deki Yamanlar Koleji'ne de el konulmuş, atanan kayyum heyeti ortaokul ve ilkokul bölümlerinin adını 15 Temmuz Şehitleri Ortaokulu-İlkokulu olarak değiştirmişti.

OKUL TÜRÜNE GÖRE DÖNÜŞTÜRÜLECEK

Söz konusu binaların milli servet olduğunu kaydeden bakanlık yetkilileri, kapatılan okulların devlete devrinin hafta başında tamamlandığını söyledi.

Bu okulların hepsinin kendilerine devredilecekmiş gibi bir çalışma yürüttüklerini ifade eden MEB yetkilileri, hangi okulun hangi okul türüne dönüştürüleceğine ilişkin çalışmaları il milli eğitim müdürlükleri aracılığıyla tamamladıklarını açıkladı.

Söz konusu okullar; imam hatip, sosyal bilimler, fen bilimleri, mesleki ve teknik Anadolu lisesine dönüştürülecek.

ÖĞRETMEN İHTİYACI BELİRLENİYOR

Çalışmayı şimdiden yapmalarının büyük önem taşıdığını dile getiren yetkililer, bu okullara ne kadar öğretmen ihtiyacı olacağını belirlemeye başladıklarını kaydetti. Milli Eğitim Bakanlığı'nın, 81 ildeki birimleriyle kapatılanlara ek olarak FETÖ ile bağlantılı başka özel okulların daha olup olmadığının belirlenmesi için de çalışma yürüttüğü öğrenildi.

Yeni bir kapatma dalgasının da gelebileceği vurgulanıyor.

Bu özel okullar da önce Hazine'ye, ardından MEB'e devredilecek.

gemport
Gemlik Liman ve Depolama İşletmeleri A.Ş.

GEMPORT 35 Terminal Traktör Operatörü istihdam edecek!

Türkiye'nin ilk özel limanı Gemport, yeni limanı için aldığı 16 yeni Terminal Traktörü için 35 Terminal Traktör Operatörü istihdam edecek.

İstihdam için Gemlik'te ikamet eden adaylar öncelikli olarak değerlendirilecek olup, değerlendirme aşağıda belirtilen kriterlere göre yapılacaktır.

- En az lise mezunu (Tercihen Makine, Motor, Mekatronik, Elektrik- Elektronik, İş Makinaları bölümleri),
- 35 yaşını aşmamış,
- Terminal Traktör İş Makinası kullanma sertifikasına sahip,
- Tercihen Terminal Traktör Operatörü olarak minimum 1 yıl deneyimli,
- Tercihen ağır vasıta veya iş makinası kullanmış olmak,
- Ekip çalışmasına yatkın, hızlı öğrenebilen, problemleri analiz edebilen, sorumluluk sahibi,
- Bursa ve/veya Gemlik'te ikamet eden/edebilecek,
- Vardiyalı çalışabilecek,
- Erkek adaylar için askerlik ile ilişiği bulunmayan.

İlgilenen adayların özgeçmişlerini hr@gemport.com.tr adresine iletmeleri rica olunur.

Ekonomik güven endeksi yüzde 14.9 arttı

Ekonomik güven endeksi yüzde 14.9 arttı Türkiye İstatistik Kurumu tarafından yapılan açıklamaya göre ekonomik güven endeksi Temmuz ayında 95,7 oldu.

Ekonomik güven endeksi Temmuz ayında 95,7 oldu.

Türkiye İstatistik Kurumu (TÜİK) tarafından yapılan açıklamaya göre, ekonomik güven endeksi, tüketici ve üreticilerin genel ekonomik duruma ilişkin değerlendirme, beklenti ve eğilimlerini özetleyen bir bileşik endekstir. Endeks, tüketici güven göstergesi ile mevsim etkilerinden arındırılmış imalat sanayi (reel kesim), hizmet, perakende ticaret ve inşaat sektörlerine ait normalleştirilmiş alt endekslerin

ağırlıklandırılarak birleştirilmesinden oluşmaktadır. Alt endeksler her ayın ilk iki haftasında derlenen veriler kullanılarak hesaplanmaktadır. Konu ile ilgili ayrıntılı bilgiye metaveri sayfasından ulaşılabilir.

Ekonomik güven endeksi Temmuz ayında bir önceki aya göre %14,9 oranında artarak 83,33 değerinden 95,73 değerine yükseldi. Ekonomik güven endeksindeki artış, hizmet sektörü, perakende ticaret sektörü, inşaat sektörü ve reel kesim (imalat sanayi) güven endekslerindeki artışlardan kaynaklandı.

Temmuz ayında hizmet sektörü güven endeksi 100,86 değerine, perakende ticaret sektörü güven endeksi 103,56 değerine, inşaat sektörü güven endeksi 82,95 değerine ve reel kesim (imalat sanayi) güven endeksi 106,3 değerine yükseldi.

Vergi yapılandırması TBMM'den geçti

Vergi, sigorta primi ve gümrük vergisi borcu olan milyonlarca vatandaşın yüzünü güldürecek yasa tasarısı Meclis'ten geçti

Vergi, sigorta primi ve gümrük vergilerinin 30 Haziran 2016'ya kadar olan borçlara taksitle yeniden yapılandır ma imkanı getiren ve yurt dışındaki varlıkların Türkiye'ye getirmelerinin önünü açan yasa teklifi dün akşam TBMM Plan

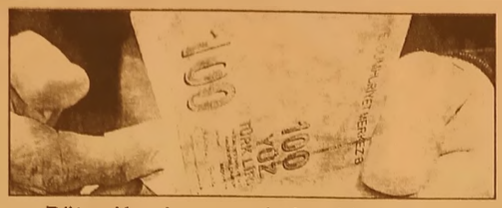

ve Bütçe Komis yonu'nda kabul edildi. İktidar partisi tarafından verilen teklif, vergiler ve vergi cezaları, taşınmaz kültür varlıklarının korunmasına katkı payı, gümrük vergileri ve idari para cezaları, sigorta primleri, topluluk sigortası primleri, emeklilik keseneği ve kurum karşılığı, işsizlik sigortası primi, sosyal güvenlik destek primi ile bu alacaklara ilişkin her türlü faiz, zam, gecikme zammı, gecikme faizi, cezai faiz ve gecikme cezaları yeniden yapılandırılıyor. Yapılandırmalar, 30 Haziran da dahil, bu tarihten önceki dönemi kapsıyor. Düzenlemeyle kesinleşmiş kamu alacaklarının asıl tutarlarının tahsilinden vazgeçilmiyor. Bu asıllara uygulanan gecikme faizi, gecikme zammı ve gecikme cezası yerine yurt içi ÜFE esas alınarak belirlenecek tutarın ödenmesi öngörülüyor. Teklif, bazı varlıkların milli ekonomiye kazandırılmasına ilişkin hükümler ile İş Kanunu ile Bazı Kanun ve KHK'larda Değişiklik Yapılması ile Bazı Alacakların Yeniden yapılandırılmasına Dair Kanun hükümlerine göre yapılandırılan alacaklara ilişkin hükümleri de kapsıyor. Yürütme ve yürürlülük de dahil toplam 14 maddeden oluşan teklif, yurtdışında bulunan para, altın, döviz, menkul kıymet ve diğer sermaye piyasası araçları ile her türlü gemi, yat ve diğer su araçları yıl sonuna kadar Türkiye'ye getiren gerçek ve tüzel kişiler söz konusu varlıkları serbestçe tasarruf edebilmele rine imkan tanıyor.

Kamuda 'sızdırma' alarmı

Başbakanlık'tan uyarı geldi. Kamu kurumlarında mesai saati sonrası nöbetçi hariç herkes işten çıkacak.

Kamu kurumlarından bilgi ve belge sızdırılmasını engellemek için Başbakanlık'tan uyarı geldi. Artık kamu kurumlarında mesai saati sonrası nöbetçi hariç herkes işten çıkacak.

Başbakanlık 15 Temmuz'da darbe girişiminin ardından kamu kurum ve kuruluşlarını uyararak, mesai saati sonunda çalışanların kurumdan ayrılmalarını, kontrol amaçlı bir nöbetçi bırakılmasını istedi. Hürriyet'in edindiği bilgiye göre uygulama, "bilgi belge sızdırma ya da kaçırmaları engellemek" için başlatıldı. Uygulamanın "Fuat Avni" operasyonu kapsamında çok sayıda şüphelinin bilgi sızdırmaktan gözaltına alınmasının ardından başlatıldığı öğrenildi.

15 Temmuz darbe girişiminin ardından kamu kurum ve kuruluşlarında izinler iptal edilmişti. Başbakanlık, "bilgi ve belge sızdırılmasının" önlenmesi amacıyla yaptığı uyarıda özetle şunları kaydetti:

Mesai dışı giriş kontrolü

* Kamu kurum ve kuruşlarında çalışanlar mesai bitim saatinde işten çıkacak.
* Kamu kurum ve kuruluşlarının bina girişlerinden itibaren bütün alanlarda kontrolü kolaylaştırmak için personele verilen daimi giriş kartı mesai süresince sol yakaya veya boyuna takılı olarak taşınacak.
* Her birim veya ünite amiri, kendi birimlerine ait çalışma odalarında ve bu odaların girişçıkışa açıldığı koridorlarda, her gün için birer nöbetçi personel görev lendirecek.
* Nöbetçiler, kurumda kimse kalıp kalmadığını kontrol edecek. Bu yolla mesai sonrası yöneticilerin bilgisi dışında yapılacak yazışmalar önlenecek. Kapı ve pencerelerin kapalı olduğu, içeride kimsenin kalmadığı kontrol edilecek.
* Nöbetçiler ziyaretçilerin koridorlarda keyfi dolaşmalarını önleyecek. Şüpheli hareket te bulunanların takibini yapacak ve güvenlik personeline bildirecek.

Çalışma saatleri dışında, kuruma girmek isteyen personel, birim amirlerine veya güvenlikten sorumlu birime önceden bildirilecek. Kayıt defterine işlenecek ve defterler ilgili personel tarafından imzalanacak

* Gizli ve gizlilik dereceli birim ve kısımlarda çalışan personel için Güvenlik Soruşturması ve Arşiv araştırması tekrar yapılacak.

Elektrik tüketiminde rekor!

Elektrik tüketiminde 27 Temmuz Çarşamba günü rekor kırıldı.

Türkiye'nin elektrik tüketimi 27 Temmuz Çarşamba günü 879,6 milyon kilovatsaate çıkarak rekor kırdı.

AA muhabirinin Enerji Piyasaları İşletme AŞ (EPİAŞ) verilerinden yaptığı derlemeye göre, dün Türkiye'de toplamda 879 milyon 631 bin 86 milyon kilovatsaatle tüm zamanların en fazla elektriği tüketildi.

Türkiye genelinde gün içerisindeki en yüksek tüketim dün saat 14.30'da gerçekleşti.

Türkiye'deki elektrik tüketimi, mevsim normallerinin üzerinde seyreden sıcaklıklara bağlı aşırı klima kullanımı ve son günlerde halkın Fetullahçı Terör Örgütü'nün (FETÖ) darbe girişimine karşı tepki göstermek için meydanlara yönelmesiyle artmaya başlamıştı.

Daha önceki elektrik tüketim rekoru, Türki ye'nin Afrika sıcaklarının etkisi altında kaldığı 24 Haziran'da 877 milyon 929 bin kilovat saatle kırılmıştı.

'Gemlik Körfez' www.gemlikkorfezgazetesi.com

GEMLİK REHBERİ

GEREKLİ TELEFONLAR

İtfaiye	110
Polis İmdat	155
Jandarma İmdat	156
Jandarma K.	513 10 55
Polis Karakolu	513 18 79
Gar. Kom.	513 12 06

KAYMAKAMLIK

Kaymakamlık	513 10 51
C.Savcılığı	513 10 53
C.Savcı Yrd.	513 29 54
Emniyet Müd.	513 10 28

ULAŞIM

Pamukkale	512 00 26
DENİZ UÇAĞI	513 66 13
Pegasus Asmiş Seyahat	513 13 33
METRO	513 12 12
Aydın Turizm	513 20 77
Süzer Turizm	513 16 78
Kanberoğlu-Esadaş	514 46 49
Anıtur	513 67 71
Kamil Koç	512 01 63

HASTANELER

Devlet Hastanesi	517 34 00
Sahil Dev. Hast.	513 23 29
Mer.Sağ.Ocağı	513 10 68
Tomokay Tomografi	513 65 29
Acıbadem	280 44 44

TAKSİLER

Körfez Taksi	513 18 21
Çınar Taksi	513 24 67
Güven Taksi	513 32 40
Gemlik Taksi	513 23 24
Manastır Taksi	517 33 94

RESMİ DAİRELER

Telefon Arıza	121
UEDAŞ ARIZA	186
UEDAŞ İşletme	513 45 03
Statyum	514 00 95
Orm.Böl.Şef.	513 12 86
Milli Eğt. Md.	513 11 74
Halk Kütüphane	513 13 53
Askerlik Şb.	513 10 57
Karayolları	513 13 08
Liman Baş.	513 11 33
Mal Müd.	513 10 95
Nüfus Md.	513 37 42
Özel İd. Md.	513 15 07
Tapu Sicl. Müd.	513 14 14
Müftülük	513 13 64
Gümrük Md.	524 85 86
Ver. Dairesi Md.	513 10 92
İlçe Tarım Müd.	513 10 45
İlçe Seç. Md.	513 77 73
Halk Eğitim Müd.	513 18 46
İŞ-KUR	513 71 66

BELEDİYE

Santral	513 45 21 -23
Başkanlık	513 45 20
BUSKİ	514 57 96
İtfaiye	513 23 25
Muhasebe Md.	513 45 21-182
Yazı İşl. Md.	51 45 21-111
Su Arıza	alınız 185

DENİZ OTOBÜSÜ

Bursa	256 77 84
Mudanya	544 30 60
Yenikapı	(212) 516 12 12
Yalova	(226) 811 13 23
İDO İmam Aslan Dinlenme Tes.	513 23 94

VAPUR - FERİBOT

Yalova	(226) 814 10 20
Topçular	(226) 363 43 19
Eskihisar	(262) 655 80 31

OTOBÜS

Şehirlerarası Otobüs Terminali	261 54 00 (18 Hat)

DAĞITICILAR

GEMDAŞ	513 29 29
Aygaz	513 12 95
Habaş	513 16 37
Mogaz	513 75 58
Ergaz	513 88 43
Milangaz	513 22 59
Habaşgaz	513 45 46
Yeni Likitgaz	513 65 00
BP Gaz	514 59 81
Bütünler Likitgaz	513 80 00
Akçagaz	514 88 70
Totalgaz	514 17 00
Akcan Petrol	513 10 79
MAR-PET	513 30 33
Tuncay Otogaz	513 16 45
Beyza Petrol	513 01 03

Gemlik Körfez

GEMLİK'İN İLK GÜNLÜK SİYASİ GAZETESİ

YEREL SÜRELİ YAYIN
YIL : 43 SAYI : 5538
FİYATI : 50 Kr. (KDV Dahil)
Sahibi : Serap GÜLER
Sorumlu Yazı İşleri Müdürü : Kadri GÜLER
İstiklal Cad. Bora Sok. No:5/A
Tel : 513 96 83 GEMLİK
korfezofset@hotmail.com
Yönetim ve Basım Yeri :
GÜLER AJANS
Matbaacılık-Yayıncılık-Reklamcılık Tesisi
Istiklal Cad. Bora Sok. No:5/A GEMLİK
(Dini bayram Günleri ve Pazar günleri yayınlanmaz)

GEMLİK SİNEMA GÜNLÜĞÜ

VENÜS SİNEMASI

buz devri 5
büyük çarpışma:
11:30-14:00-
16:00-18:00-20:00...
3 harfliler 3
kara büyü:
12:00-14:00-16:00-
18:00-20:00...

513 33 21

ÖZEL "Yeni bir Aykent ile hedeflerinize doğru"

AYKENT

İLKÖĞRETİM OKULU ve ANASINIFI

Deneyimli kadromuz ile çağdaş eğitim anlayışıyla sizlere en yakın özel okuluz...

ANA SINIFI 1,2,3. SINIFLARA HAFTADA 6 SAAT 4,5,6,7. SINIFLARA HAFTADA 8 SAAT İNGİLİZCE

Eğitim ve öğretim yılı boyunca Milli Eğitim Bakanlığı'nın uyguladığı müfredat programına göre zorunlu gördükleri kültür ve branş derslerinin yanı sıra sosyal aktivitelerimiz bulunmaktadır

SOSYAL AKTİVİTELERİMİZ:

MÜZİK
MASA TENİSİ
VOLEYBOL
BASKETBOL
SU SPORLARI
JİMNASTİK
TİYATRO
BİLGİSAYAR
HALK OYUNLARI
SATRANÇ

Gemlik- Orhangazi yolu 2. Km Umurbey Paşabahçeler Mevkii
Tel : 513 50 84 GEMLİK www.aykentilkogretim.k12.tr

YİĞİT İNŞAAT

1987

YAPI MALZEMELERİ LTD. ŞTİ.

BANYO & MUTFAK & SERAMİK & CAM MOZAİK
VİTRİFİYE & BANYO DOLAPLARI & LAMİNAT PARKE
KOMBİ & RADYATÖR & BOYA VE KABA İNŞAAT MALZEMESİ
ISI VE SU YALITIM ÜRÜNLERİ & SIHHİ TESİSAT ÜRÜNLERİ

Adliye Binası Altı Yeni Pazar Cad. No: 98
Tel : 0 224 514 31 64 Fax : 0 224 513 90 41 GEMLİK
www.yigitinsaatgemlik.com

Gemlik Körfez

Kuruluş:1973

GEMLİK'İN İLK GÜNLÜK SİYASİ GAZETESİ

30 Temmuz 2016 Cumartesi www.gemlikkorfezgazetesi.com 50 Kr.

Yuvanıza Giden Yol

MANASTIR EMLAK

GAYRİMENKUL DANIŞMANLIĞI

Sebahattin DEMİR
Emlak Müşaviri

www.manastiremlakgemlik.com

TEL & FAX: 0224 517 33 10 CEP: 0532 744 33 83 E-MAIL: manastiremlak@hotmail.com

www.manastiremlak.sahibinden.com - www.ilan.com.tr/manastiremlak

İŞ ADAMLARININ İŞYERLERİNE BASKIN

GEMSİAD yöneticileri gözaltında

Güne Bakış

Kadri GÜLER
kadri_guler@hotmail.com

BEKLEYİŞ ZORDUR...

Bu ülkede darbeler hep oldu.

27 Mayısı gördük, 70 muhtırasını yaşadık, Talat Aydemir aklanmasını, 1980 darbesinin mağdurlarından olduk.

Türkiye Atatürk'ün çizdiği yoldan gideme diği için, tam bağımsız ve gerçek demokratik bir siteme kavuşamadığı için, darbeler kaçınılmaz olur.

Çünkü biz hala Ortadoğu ülkesiyiz. Özel kalem müdürünün ve yaverin Genelkurmay Başkanını esir aldığı bir ülkede yaşıyoruz.

Devamı sayfa 4'de

İlçemizde polis FETÖ/Paralel yapı terör örgütü kapsamında başlayan gözaltılar ve örgüt bağlantısı saptanan eğitim kurumları ve yurtlar ile GEMSİAD'ın kapatılmasından sonra dün de gözaltılar işadam larına yöneldi. Gemlik polisi dün sabah Gemlik Zeytin Toptan cılar Halinde bir dizi gözaltında bulundu. GEMSİAD'ın son yönetim kurulu Başkanı Ş.Y eski Başkan A.Ö. ve Çağlayan Eğitim Hizmetleri A.Ş. yöneticisi E.Ö polisçe gözaltına alındı.

Polisin FETÖ Terör örgütü ile ilişkisi olduğu ileri sürülen kişiler hakkında yeni gözaltıların olması bekleniyor.

BELEDİYENİN YEMEKÇİSİ DE FETÖ'CÜ ÇIKTI

Gemlik Belediyesi'nin 2015 yılında Ramazan ayında verdiği sokak iftar yemeklerini organize eden İZGÜN Gıda Yemek Sanayi A.Ş. sahipleri de FETÖ/ Paralel yapı Terör örgütü soruşturmaları kapsamında gözaltına alındık tan sonra tutuk landığı öğrenildi.

Demokrat Parti İl Başkanlığı için Gemlikli Mehmet Hamaloğlu ve İlçe Başkanı Ali Biliz bugün yapılacak kongrede aday oldular

İki Gemlikli DP İl Başkanlığı için aday

Demokrat Parti Bursa İl Başkanlığı'nın bugün yapacağı, İl Başkanlığı için Gemlikli İl Başkanı Mehmet Hamaloğlu'na DP Gemlik İlçe Başkanı Ali Biliz rakip oldu.

Gemlik İlçe Başkanı Ali Biliz; dün düzenlediği basın toplantısında adaylığını açıkladı ve şunları söyledi : *"Tüm kırgın ve küskün partilileri mizi bir araya getirmek, kıratımızın nallarını Bursa sokaklarında dam gasını tekrar vurma sı için il başkanlığına adaylığımı koyuyorum"* dedi.

İl başkanlığında düzenlediği basın toplantısında il başkanlığına adaylığını, Osmangazi, Yıldırım, Nilüfer, Gemlik, İnegöl, Gürsu, Yenişehir ilçe başkanlarının tam desteği olduğunu belirten Biliz *"Siyasete Adalet Partinin gençlik kollarında başladım. GİK üyesi olarak merhum liderimiz Süleyman Demirel'e danışmalık yapmayı nasip eden bir kardeşiniz olarak Demokrat Misyonu tekrar Bursa'ya sevdireceğime söz veriyorum. Türk siyasi hayatında olmayacak olan, akıl ve mantığın tıkandığı, dönemleri millet olarak*

yaşamak zorunda kaldık. Milletimizin birlik ve beraberlik içinde bu karanlık dönemleri atlatacağına inancımız tamdır. 30 Temmuz akşamı , Bursa ve Demokrat Partinin kapalı kapılar ardında, bir takım kirli oyunlarla siyasi oyunlarla kirli tezgahları yapamayacakları bir döneme başlan gıç yapacağına partililerimin inanmasını istiyorum. 1946 yılında kurulan Darbe ve Vesayet lerle önü kesilen partimizin İktidar da olduğu dönemlere milletimizin nasıl özlem duyduğunu 15 temmuzu, 16 Temmuza bağladığı gece daha iyi bir şekilde gördük. Gerçek bir demokrasi şöleni yaşamak, Demok ratlara tekrar altın çağını yaşatmak isteyen tüm dava arkadaşlarımızı 30 temmuzda il kongresine bekliyoruz." dedi.

Yönetim kadrosunu da belirlediğini açıklayan Biliz, *"Dava arkadaşları mızı tek çatı altında toplamak, Kıratı şaha kaldırmak için aday olduk. Gelin bu kutsal demokrasi yolunda beni ve arkadaşlarımı yalnız bırakmayın"* dedi.

EMNİYET MÜDÜRLÜĞÜ ARSASI OTOPARK OLDU

Geçtiğimiz yıl depremsellik açısından yapılan testlerde çürük çıkan Gemlik Emniyet Müdürlüğü binasının yıkılmasından sonra boş olan arsa geçici otopark haline getirildi.

İlçe Emniyet Müdürlüğü'nün yıkılan binasının bulunduğu arsada geçtiğimiz günlerde zemin düzeltme çalışmaları yapılmıştı. Dün arsaya takılan bir tabelada "Ücretsiz Açık Otopark" yazısı dikkat çekti. Düzenlemenin Gemlik Belediyesi tarafından yapıldığı ve arsanın bölgenin otopark ihtiyacını karşılamak üzere halkın kullanımına ücretsiz olarak açıldığı bildirildi.

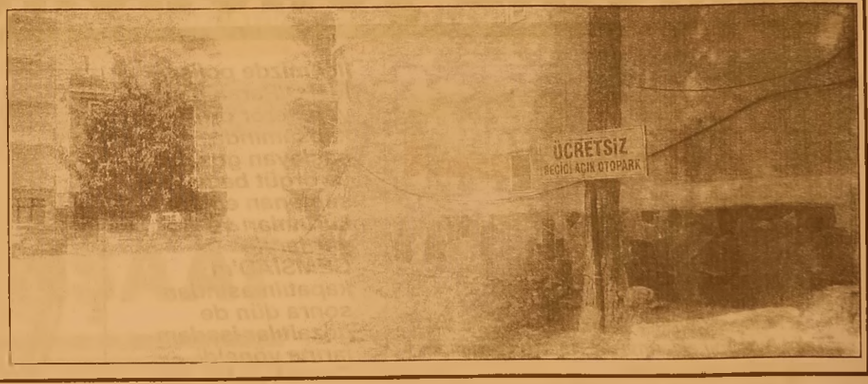

ORMAN SÖNDÜ ESRAR TARLASI ORTAYA ÇIKTI

Kumla Mahallesi'nde radar yolu mevkiinde geçtiğimiz günlerde çıkan orman yangını, esrar tarlasını gün yüzüne çıkardı. Yangının söndürülmesinin ardından soğutma çalışmaları esnasında 1850 kök Hint keneviri ele geçirildi. Gemlik İlçe Emniyet Müdürlüğü tarafından yapılan incelemesonrasında 1850 kök esrar sökülerek imha edildi. Kenevirleri ekenlerin tespit edilmesine çalışılıyor.

ELEMAN ARANIYOR
MARKETİMİZDE ÇALIŞACAK
BAY VEYA BAYAN
KASİYER ALINACAKTIR.
AKCAN PETROL
Dörtyol Mevkii
Müracaat Tel : 0 533 309 06 99

KAŞEDE BEKLEMEK YOK
KALİTELİ KAŞELER
UYGUN FİYATLARLA
GÜN İÇİNDE TESLİM EDİLİR

GÜLER AJANS
MATBAACILIK - YAYINCILIK - REKLAMCILIK
İstiklal Caddesi Bora Sokak No:5/A
Tel : (0.224) 513 96 83 GEMLİK

Dolandırıcılar da FETÖ'cü oldu

Daha önce PKK, DEAŞ isimlerini kullanan dolandırıcılar darbe girişimi sonrası FETÖ'nün adını kullanmaya başladı.
Tüketici Hak Arama Derneği Genel Başkanı Altay "Daha önce terör örgütü PKK'nın, DAEŞ'in adını kullanan telefon dolandırıcıları örgüt değiştirdi. Dolandırıcılar ülkemizin içinde bulunduğu sıkıntılı günleri dahi istismar ediyorlar" dedi.
Altay, yaptığı açıkla mada, kendilerini polis, savcı veya hakim olarak tanıtan dolandırıcıların artık Fetullahçı Terör Örgütü (FETÖ) adını kullandığını belirtti.

Vatandaşları özellikle darbe soruştur masi konusunda arayanlara karşı dikkatli olmaları konusunda uyaran Tüketici Birliği Fe derasyonu (TBF) üyesi de olan Altay, "Daha önce terör örgütü PKK'nın, DAEŞ'in adını kullanan telefon dolandırıcıları örgüt değiştirdi. Dolandırıcılar ülke mizin içinde bulundu ğu sıkıntılı günleri dahi istismar ediyor. Darbe girişimi sonrası kendilerini polis, savcı veya hakim gibi tanıtıp vatandaşı telefonla arayarak veya sosyal medya üzerinden temasa geçerek 'Adınız darbe soruşturmasında geçiyor, Bu işten kurtulmanız için belli bir miktar para gerekli' diyerek kandırıyor. Parayı kendilerine göndermeleri durumunda daha sonra geri verileceği ve kimseye de bir şey söylememelerini belirtiyorlar. Bu kişiler dolandırıcıdır. Asker, polis, savcı, hakim kesinlikle vatan daştan para istemez." diye konuştu. Güvenlik güçlerinin vatandaşı arayarak para istemeyeceğini vurgulayan altay, bilgisine başvurmak için bile olsa güvenlik güçlerinin vatandaşı telefonla aramayacağını ifade etti. Altay, güvenlik güçlerinden geldiği iddia edilerek, "Adınız darbe soruştur masında geçiyor", "Sizinle gerçek darbecileri yakalaya cağız. Operasyona destek olarak şu hesaba para yatırmanız gerekiyor" gibi sebeplerle gelen tele fonları lafı uzatma dan kapatarak, hemen 155'i aramalarını söyledi.

'EV ARAMA BAHANESİYLE HIRSIZLIK'

Altay, ayrıca, kendilerini asker ya da polis olarak tanıtan kişilerin "ev araması" yaptıkları ihbarı aldıklarını da hatırlatarak, şunları kaydetti: "Ayrıca vatandaşların kapı larına gelen asker veya polis üniformalı kişiler olağanüstü durumdan dolayı 'oğlunuzu askere alacağız, acilen oğlunuzu bize teslim etmeniz gereki yor' gibi söyleyenler olabilir. Asker ve polis kılığında evlere gelen bu kişiler, 'para verir seniz oğlunuzu götürme yiz' diye talepleri olursa kesinlikle itibar edilmemelidir. Bu kişiler dolandırıcı olmasa dahi organ mafyası kapsamında çocukları kaçırabilir. Ayrıca 'ev araması' yapacaklarını söyleyerek, ev lerden hırsızlık da yapılıyor."

Plakasını kaza yerinde bırakıp kaçtı

Bursa'nın Inegol ilçesinde bisiklete çarpan otomobilin sürücüsü, düşen plakayı kaza yerinde bırakarak kaçtı.
Edinilen bilgiye göre, Alanyurt'tan İnegöl istikametine seyir halinde olan 30 yaşındaki Abdulferit Akın'ın kullandığı bisiklete, aynı istikametten gelen özel otomobil arkadan çarptı. Kaza sonucu bisikletiyle birlikte Özdilek Alışveriş Merkezi'nin bahçesine düşerek yaralanan Akın'a ilk müdahaleyi 112 ekibi yaptı. Vatandaşların yardımıyla sedyeye alınarak düştüğü yerden çıkarılan adam, ambulansla İnegöl Devlet Hastanesi'ne kaldırılarak tedavi altına alındı.
Bisiklete çarpan 06 DS 2443 plakalı özel otomobilin plakası ve tamponunun bir bölümü koparak kaza yerinde kalırken, sürücü aracıyla kayıplara karıştı. Polis kaçan sürücüyü arıyor.

Patronunun oğlunu öldüren çobana müebbet

Bursa'da sahte para meselesi yüzünden patronunun oğlunu av tüfeğiyle öldüren çoban ağırlaştırılmış müebbet hapis cezasına mahkum edildi.
Olay, 25 Ağustos 2015 Salı günü meydana geldi.
Edinilen bilgiye göre, 4 senedir çiftlikte çalışan Birkan Özdemir (38), bir kişiye 350 lira karşılığında kuzu sattı. Bunun üzerine çiftlik sahibi ile tartışan Özdemir, işten çıkartıldı. 4 gün sonra av tüfeğiyle çalıştığı iş yerine gelen Özdemir, patronu ile tartışmaya başladı. Tartışmanın büyümesi üzerine tüfeği çıkartan Özdemir, patronun oğlu Eray Bayramca'yı (18) ağır yaraladı. Yapılan ilk müdahalenin ardından 112 ekipleri tarafından Çekirge Devlet Hastanesine götürülen Bayramca, yapılan tüm müdahalelere rağmen kurtarılamadı.
Bursa 4. Ağır Ceza Mahkemesi'nde 'kasten adam öldürmek, adam öldürmeye teşebbüs' suçundan yargılanan Birkan Özdemir, son defa hakim karşısına çıktı. Özdemir, daha önceki savunmasında, "Maaşımı zamanında alamıyordum. İşten ayrılmaya karar verdim. Yanlarında 4 yıl çalıştım. Bir ara ayrıldım daha sonra tekrar işe başladım. Fatih Bayramca beni aradı. Çiftliğe gelmemi, elinde sahte para olduğunu söyledi. Arabamla çiftliğe doğru gittim. Çoban olduğum için av tüfeğimi arabamda taşıyordum. Çiftliğe geldiğimde üzerime yürüdüler. Korktum ve arabanın bagajın daki tüfeği aldım. Önce korkutmak için havaya ateş ettim. Sonra beni darp ettiler. Boğuşma sırasında Emir ile karşı karşıya geldik. Silah bir anda patladı. Eray'ın vurulduğunu gördüm. Daha sonra yere düştüm, bana vurmaya başladılar. Ellerimi ayaklarımı bağladılar. Polisler beni kurtardı" diye konuştu.
Sanık Özdemir, son sözünde, "Eray Bayramca ile husumetimiz yoktur. Kendisi ile baba-oğul gibiydik. Çiftlikte benim üzerime yürüdüler. Boğuşma esnasında tüfek ateş aldı. Öldürme kastım yoktu, kazayla oldu. Beraatimi talep ediyorum" dedi.
Mahkeme heyeti, sanığa 'kasten yaşı küçük çocuğu öldürmek' suçundan ağırlaştırılmış müebbet hapis cezası verdi. Eray'ın babası Fatih Bayramca, mahkeme heyetine teşekkür etti.

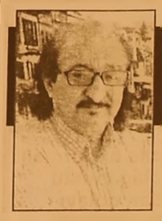

Güne Bakış

Kadri GÜLER
kadri_guler@hotmail.com

BEKLEYİŞ ZORDUR...

FETÖ'cü darbe girişiminin püskürtül mesinden sonra önce TSK içinde, sonra devlet içinde başlayan hızlı tasfiye hareketleri devam ediyor.

Bunun bir de sivil ayağı olduğu için, FETÖ'cü olarak bilinen eğitim kurumları, yurtlar, cemaatçi işadamlarının kurduğu SİAD'lar (GEMSİAD) gibi kurumlar, ayrıca bu cemaate destek verenler siyasiler, iş dünyasının tanınmışları da zorlu bir bekleyişteler.

Bu bekleyiş..önce gözaltı. sonra tutuklanmadır.

Cemaatler bu güne kadar hiç yaşama dıkları bir korkuyu yaşıyorlar.

Sıra bana mı gelecek diye bekliyorlar.

Bu korku insanı bitirir.

Ne olacağını bilemediğin bir korkudur bu.

Ha geliyorlar, ha gelecekler diye beklemek zordur. Oysa bir suçu olmadığına inananlar korkmazlar.

Dün polisin Gemlik'te yaptığı bir dizi gözaltılar bunlardan biridir.

Gemlik sokaklarında kimlerin polisçe gözaltına alınabileceği konuşuluyordu.

Hala daha konuşuluyor.

Çünkü, Gülen cemaati ile ilişkisi olanlar bunu ajzli yapmıyorlardı.

Hele AKP iktidara geldikten sonra, iktidar cemaat üyesini ile içeydiler ki. Cumhurbaşkanı bile "Onlar ne istediyse verdik" dedi.

Sonra 17-25 Aralık olayları yaşandı, "aldatıldık" dediler. Bülent Arınç ağabey ise; "Bu kadarı da beklemiyordum. Yanılmışım" deyiverdi.

Devlet her zaman bir korku dalgası yaratır topluma karşı.

Bir zamanlar Komunizim Geliyordu, bir zaman geldi "irtica hortlayacak" korkuları salındı, Balyoz ve Ergenekon davaları öncesi darbe yapacaklar korkusu salındı topluma.

Şimdi hiç beklenmedik bir zamanda, "Darbeler dönemi Kapandı" dendiği bir ortamda FETÖ' cü darbeden kıl payı kurtulduk.

Önceki gün Zeytin Halinde eski GEMSİAD'çılarla konuştuk.

"Siz hazır olun" dedim kendilerine, "Biz derneği kapattık" dediler.

Kapatsan ne çıkar, o dernek ile cemaat ilişkileri kurulduğu günden beri vardı.

Sonuç olarak şunu söylemek istiyorum.

Bu günler zor günlerdir.

Hükümet bir darbenin kıyısından döndü.

Hedefteki Cumhurbaşkanı ve Başbakanın akıbetinin ne olacağı belli değildi.

Parlamenter sistem askıya alınacak ve darbelerini getirdiği gibi binlerce insan suçsuz yere büyük eziyetler çekeceklerdi.

Darbelerin mantığı olmaz.

Halkına silah çeken, meclisine bomba yağdıran darbeciden her şey beklenir.

O'nun için hükümet gerekeni yapacak, darbecilerin örgütünün inlerine girecektir.

Bu arada kurunun yanında yaş da yanacaktır.

Bu örgütle bağı olan varsa mutlaka karşılığı bulmalıdır.

Bu daha başlangıç, valiler, ünlü iş adamları gözaltına alınıyor, Gemlik'te üç beş işadamı alınmış vızıltı.

İşleri artık Allah'a ve gerçek adalete kaldı.

Alnıak ve Aksoy ailelerinin mutlu günü

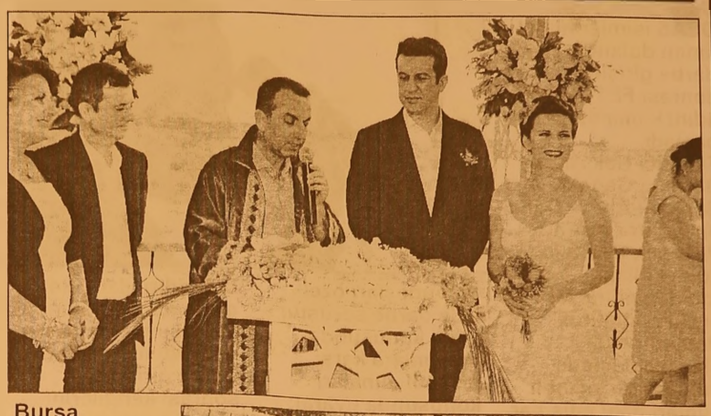

Cumhuriyet Halk Partisi Gemlik Belediye Meclis Üyesi ve Grup Sözcüsü Özgür Aksoy, yaşamını meslektaşı Çiğdem Alnıak ile birleştirdi. Önceki gün, Atamer Otel'de düzenlenen nikah ve kokteylde Alnıak ve Aksoy çifti Nilüfer Evlendirme Dairesi Müdürüne 'Evet' dediler. Evlendirme cüzdanını Çiğdem Alnıak'a teslim eden nikah memu ru genç evlilere yaşam boyu mutluluk diledi. Alnıak ve Aksoy ailelerinin yanı sıra Cumhuriyet Halk Partisi ilçe yöne ticileri, belediye meclis üyeleri ve eşleri, Milliyetçi Hareket Partisi İlçe yöneticileri, meclis üyeleri, eski Belediye Başkanı Fatih Mehmet Güler tek tek ilgilen diler.

Bursa Barosu Başkanı Ekrem Demiröz ve baro üyeleri ile hukukçu ların ve seçkin davetlilerin katıldığı nikah töreni ve kokteylde Özgür ve Çiğdem çifti konuk larıyla tek

TİCARET BORSASINDAN DEMOKRASİ NÖBETİNE ANLAMLI DESTEK

Gemlik Belediyesi'nin organize ettiği Demokrasi Nöbetlerine Sivil Toplum Örgütlerinin yanı sıra çeşitli kurum ve kuruluşlarda büyük destek veriyorlar. 15 Temmuz Demokrasi Meydanında toplanan binlerce Gemlikli, Demokrasi Nöbetlerini ara vermeden sürdürürken, destek veren kurumlar da vatandaşlara anlamlı destekler sunuyorlar. Gemlik Ticaret Borsası da Demokrasi Nöbetine katılan Gemliklilere etli-pilav ve ayran dağıttı.

Ticaret Borsası Başkanı Özden Çakır ve Yönetim Kurulu üyeleri, Belediye Başkanı Refik Yılmaz ile birlikte Gemlikliler ile bir araya geldiler. Vatandaşlara kendi elleriyle pilav dağıtan Refik Yılmaz ve Özden Çakır, darbe girişiminin önlenmesinde büyük katkı koyan vatandaşlara teşekkür etti. Demokrasi Nöbetine en başından bu yana destek veren Gemlik Ticaret Borsası Başkanı Özden Çakır'da, *"Halkımız devleti ve milletiyle el ele vererek, darbeleri, darbe girişimlerini tarihe gömmüştür. Bizde Borsa Yönetim Kurulu üyeleri olarak bu şanlı direnişe küçük bir katkı koymak istedik"* dedi.

Bilim Tutkunlarına Müjde

Bursa Bilim ve Teknoloji Merkezi ürettiği yeni deney düzenekleri ile dünya klasmanında yarışıyor. Türkiye'nin en kapsamlı bilim merkezi olarak yoluna devam eden BTM, merkez içerisinde yer alan 200'ü aşkın deney düzeneğine BTM Teknik ekibin çalışmaları sayesinde yenilerini ekliyor. BTM'de öncelikle deney düzeneği ile ilgili müfredat çalışmaları gerçekleştiriliyor, ardından teknik ressam ve endüstriyel tasarımcı ile tasarım çalışmaları yapılıyor ve alanında uzman ahşap, elektronik ve mekanik ustaları tarafından üretim aşaması başlatılıyor. Tamamen yerli tedarikçiler ile çalışılan süreçte hem Bursa sanayisine katkı sağlanıyor hem de yurt içine de düzenek tedariği sağlanıyor. BTM'de alan bölümlendirme çalışmaları ile gelen ziyaretçinin deney düzeneklerini daha verimli kullanmaları hedefleniyor. Merkezkaç ve refleks alanları ile mevcut düzenekler iyileştirilirken aynı zamanda tasarımsal anlamda dünya çapında dikkati çeken görüntüler de elde ediliyor.

MİLTON
DÜĞÜN SALONU

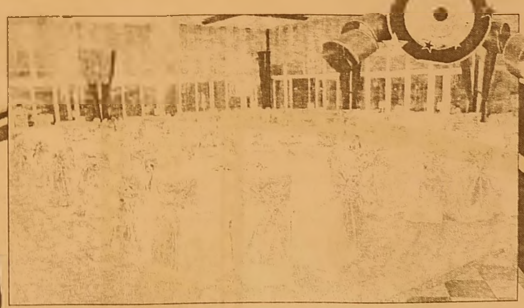

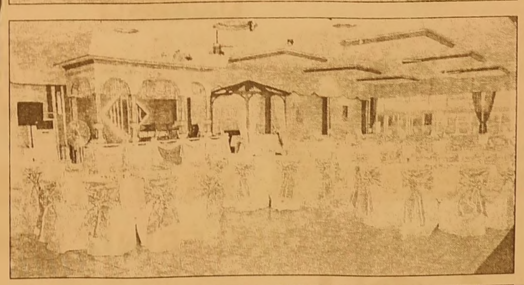

GEMLİK KÖRFEZİ'NİN DENİZLE BİRLEŞTİĞİ MÜTHİŞ MANZARADA YENİLENEN YÜZÜMÜZLE EN GÜZEL ANLARINIZI YAŞATMAK İÇİN VARIZ

Pasta - Meşrubat - Çerez
Piyanist + Dj Performans
Saten Sandalye Giydirme
Nikah Masası - Volkan gösterisi

2016 yılı
REZERVASYONLARIMIZ
BAŞLAMIŞTIR

İnternetten Canlı Yayın - Salıne - Işık gösterisi
Servis ve ekipmanlar - Sürpriz gösteriler

www.gemlikmilton.com
facebook/miltonduğun
plus.google.com/miltonduğun

HÜKÜMET KONAĞI KARŞISI
TEL : 513 10 71 GEMLİK

Üniversite tercihleri 3 Ağustos'ta sona eriyor

Ölçme Seçme ve Yerleştirme Merkezi (ÖSYM), 2016-ÖSYS tercih işlemlerinin tercih süresinin 3 Ağustos'ta sona ereceğini bildirdi. ÖSYM'nin internet sitesinde yaptığı duyuruda, 2016-ÖSYS Yükseköğretim Programları ve Kontenjanları Kılavuzu'nun, ÖSYM'nin "http://www.osym.gov.tr" internet adresinden yayınlandığı bildirildi. İnternet sayfasından yayınlanan kılavuzda güncelleme yapıldığın dan adayların tercih işlemi için bugün yayınlanan kılavuzu esas almaları ve bu tarihler arasında ÖSYM'nin internet sayfasında yer alabilecek duyuruları takip etmeleri gerektiği kaydedildi.
ÖSYM'ce, kılavuz basımı, dağıtımı ve satışının yapılmaya cağı bildirildi.
Adayların tercihlerini 29 Temmuz-3 Ağustos tarihleri arasında, kılavuzda yer alan kurallara göre, ÖSYM'nin "https: //ais.osym.gov.tr" internet adresinden TC kimlik numaraları ve şifrelerini kullanarak yapacakları belirtilen duyuruda, başvuru merkezlerinden tercih işlemi yapılma yacağı, ÖSYM'ye posta yoluyla gönderilen veya elden verilen tercih listelerinin geçerli olmayacağı belirtildi.

SATILIK DÜKKAN

ÇARŞI MEYDANI
ZEMİN KAT 50 M2
1. KAT 40 M2 4 BİRİM

Müracat Tel : 0 532 345 39 18

gemport
Gemlik Liman ve Depolama İşletmeleri A.Ş.

GEMPORT 35 Terminal Traktör Operatörü istihdam edecek!

Türkiye'nin ilk özel limanı Gemport, yeni limanı için aldığı 16 yeni Terminal Traktörü için 35 Terminal Traktör Operatörü istihdam edecek.

İstihdam için Gemlik'te ikamet eden adaylar öncelikli olarak değerlendirilecek olup, değerlendirme aşağıda belirtilen kriterlere göre yapılacaktır.

- **En az lise mezunu (Tercihen Makine, Motor, Mekatronik, Elektrik- Elektronik, İş Makinaları bölümleri),**
- **35 yaşını aşmamış,**
- **Terminal Traktör İş Makinası kullanma sertifikasına sahip,**
- **Tercihen Terminal Traktör Operatörü olarak minimum 1 yıl deneyimli,**
- **Tercihen ağır vasıta veya iş makinası kullanmış olmak,**
- **Ekip çalışmasına yatkın, hızlı öğrenebilen, problemleri analiz edebilen, sorumluluk sahibi,**
- **Bursa ve/veya Gemlik'te ikamet eden/edebilecek,**
- **Vardiyalı çalışabilecek,**
- **Erkek adaylar için askerlik ile ilişiği bulunmayan.**

İlgilenen adayların özgeçmişlerini hr@gemport.com.tr adresine iletmeleri rica olunur.

43 YILLIK TECRÜBEMİZLE HİZMETİNİZDEYİZ

TÜRKİYE'NİN EN UYGUN VE KALİTELİ DAVETİYELERİ EN UYGUN FİYATLARLA...

DAVETİYE BİZİM İŞİMİZ...

EN GÜZEL GÜNLERİNİZ İÇİN ÖZEL TASARIMLAR...

gölen ajans

MATBAACILIK - REKLAMCILIK - ORGANİZASYON VE TANITIM

İstiklal Cad. Bora Sok. No:5/A GEMLİK
Tel : 0 224 513 96 83

- FATURA
- SEVK İRSALİYESİ
- TAŞIMA İRSALİYESİ
- KARTVİZİT & KASE
- HEDİYELİK EŞYA
- KATALOG
- CİLT İŞLERİ
- DAVETİYE
- DÜĞÜN & NİŞAN
- SÜNNET AÇILIŞ
- ORGANİZASYON
- PLAKET & KUPA
- DERGİ, KİTAP
- BALON

Gemlik Körfez
GEMLİK'İN İLK GÜNLÜK SİYASİ GAZETESİ

Köprü ve otoyollar saniyede 40 lira kazandırdı!

Köprü ve otoyollardan elde edilen gelir yüzde 43 artarak 619 milyon liraya yaklaştı.
Köprü ve otoyollardan bu yılın ilk altı ayında elde edilen gelir, geçen yılın aynı dönemine göre yüzde 43 artarak 619 milyon liraya yaklaştı.
Bir başka ifadeyle köprü ve otoyollar, saniyede yaklaşık 40 lira gelir getirdi

Karayolları Genel Müdürlüğünün (KGM) verilerine göre, 2006-2015 yıllarında köprü ve otoyollardan geçen araç sayısı 3,5 milyar, elde edilen gelir ise 6,7 milyar liraya yaklaştı.
Geçen yıl köprü ve otoyollardan 412 milyon 473 bini aşkın araç geçişinden, 880 milyon 227 bin 681 lira gelir elde edildi.
Günde ortalama 400 bin araç geçişinin yapıldığı Boğaziçi ve Fatih Sultan Mehmet köprülerinden bu yılın altı ayında 160 milyon 248 bin 198 lira, otoyollardan ise 458 milyon 514 bin 783 lira gelir sağlandı.
Söz konusu dönemde otoyol ve köprülerden elde edilen gelir, geçen yılın aynı dönemine göre yüzde 43 artarak 618 milyon 762 bin 981 liraya çıktı. Böylece köprü ve otoyollardan saniyede yaklaşık 40 lira gelir sağlanmış oldu.

Memurların izni ne zaman kalkacak?

Çalışma ve Sosyal Güvenlik bakanı Süleyman Soylu memurların izin yasaklarına ilişkin açıklamalarda bulundu.
Uzun süredir gündemde olan "Memurlara izin yasağı ne zaman kalkacak?" sorusu yapılan son açıklama ile gündeme bomba gibi düştü.
Bakan, "Memura izin yasağı FETÖ yapılanmasına karşı tedbirdir, (yasağın kalkması) yakında yeniden değerlendirilecek" Memurlara izin yasağı ne zaman kalkacak? sorusunun yanıtı merak konusuyken beklenen açıklama az önce geldi. Bakanı

Süleyman Soylu bakanlık çalışanlarından 1,300'ünün FETÖ (Fetullah Gulen Terör Örgütü) soruşturması kapsamında soruşturulduğunu söyledi. İşte Soylu'nın Reuters'a yaptığı açıklamalar.
Çalışma Bakanlığı'nda 1,300 kamu çalışanı FETÖ soruşturması kapsamında soruşturuluyor. Gülen iade edilmezse Türkiye incirlik dahil hiçbir meselede duygularıyla hareket etmeyecek, rasyonel davranacağız.
Memura izin yasağı FETÖ yapılanmasına karşı tedbirdir, (yasağın kalkması) yakın zamanda yeniden değerlendirilecek.
Turkuaz kart alan nitelikli yabancı çalışanlara vatandaşlık vermek, Çalışma Bakanlığı'nın inisi yatifine geçti.
Hükümet kıdem tazminatı düzenlemesi üzerinde bakanlığımızın biraz daha çalışmasını istedi; amaç tüm tarafların uzlaşması.

Şehit yakınlarına ödenecek maaş belli oldu

15 Temmuz'daki darbe girişiminde ölenler ve yaralananlar için ödenecek maaş ve tazminat rakamı belli oldu. Şehit yakınları en düşük 3 bin 203 lira maaş alacak. 15 Temmuz şehitlerinin mirasçısına 88 bin 600 lira da tazminat verilecek.

'Gemlik Körfez' www.gemlikkorfezgazetesi.com

GEMLİK REHBERİ

GEREKLİ TELEFONLAR

İtfaiye	110
Polis İmdat	155
Jandarma İmdat	156
Jandarma K.	513 10 55
Polis Karakolu	513 18 79
Gar. Kom.	513 12 06

KAYMAKAMLIK

Kaymakamlık	513 10 51
C.Savcılığı	513 10 53
C.Savcı Yrd.	513 29 54
Emniyet Müd.	513 10 28

ULAŞIM

Pamukbank	612 00 26
DENİZ UÇAĞI	613 86 15
Pegasus Aktüel Seyahat	614 63 62
METRO	613 12 12
Aydın Turizm	613 20 77
Süzer Turizm	613 19 79
Kanberoğlu-Esadaş	614 46 49
Anıtur	614 47 71
Kamil Koç	612 01 53

HASTANELER

Devlet Hastanesi	517 34 00
Sahil Dev. Hast.	513 23 29
Mer.Sağ.Ocağı	513 10 68
Tomokey Tomografi	513 65 29
Anlıadem	280 44 44

TAKSİLER

Körfez Taksi	513 18 21
Çınar Taksi	513 24 67
Güven Taksi	513 32 40
Gemlik Taksi	513 23 24
Manastır Taksi	517 33 94

RESMİ DAİRELER

Telefon Arıza	121
UEDAŞ ARIZA	186
UEDAŞ İşletme	513 45 03
Statyum	514 00 95
Orm.Böl.Şef.	513 12 86
Milli Eğt. Md.	513 11 74
Halk Kütüphane	513 13 53
Askerlik Şb.	513 10 57
Karayolları	513 13 08
Liman Baş.	513 11 33
Mal Müd.	513 10 95
Nüfus Md.	513 37 42
Özel İd. Md.	513 15 07
Tapu Sicl. Müd.	513 14 14
Müftülük	513 13 64
Gümrük Md.	524 85 86
Ver. Dairesi Md.	513 10 92
İlçe Tarım Müd.	513 10 45
İlçe Seç. Md.	513 77 73
Halk Eğitim Müd.	513 18 46
İŞ-KUR	513 71 66

BELEDİYE

Santral	513 45 21 -23
Başkanlık	513 45 20
BUSKİ	514 57 96
İtfaiye	513 23 25
Muhasebe Md.	513 45 21-182
Yazı İşl. Md.	513 45 21-111
Su Arıza	Yalnız 185

DENİZ OTOBÜSÜ

Bursa	256 77 84
Mudanya	544 30 60
Yenikapı	(212) 516 12 12
Yalova	(226) 811 13 23
İDO İmam Aslan Dinlenme Tes.	513 23 94

VAPUR - FERİBOT

Yalova	(226) 814 10 20
Topçular	(226) 383 43 19
Eskihisar	(262) 655 60 31

OTOBÜS

Şehirlerarası Otobüs Terminali	261 54 00 (18 Hat)

DAĞITICILAR

GEMDAŞ	513 29 29
Aygaz	513 12 95
Habaş	513 16 37
Mogaz	513 75 58
Ergaz	513 88 43
Milangaz	513 22 59
Habaşgaz	513 45 46
Yeni Likitgaz	513 65 00
BP Gaz	514 59 81
Bütünler Likitgaz	513 80 00
Akçagaz	514 88 70
Totalgaz	514 17 00
Akcan Petrol	513 10 79
MAR-PET	513 30 33
Tuncay Otogaz	513 16 45
Boyza Petrol	513 01 03

Gemlik Körfez
GEMLİK'İN İLK GÜNLÜK SİYASİ GAZETESİ

YEREL SÜRELİ YAYIN
YIL : 43 SAYI : 5539
FİYATI : 50 Kr. (KDV Dahil)
Sahibi : Serap GÜLER
Sorumlu Yazı İşleri Müdürü : Kadri GÜLER
İstiklal Cad. Bora Sok. No:5/A
Tel : 513 96 83 GEMLİK
korfezofset@hotmail.com
Yönetim ve Basım Yeri :
GÜLER AJANS
Matbaacılık-Yayıncılık-Reklamcılık Tesisi
Istiklal Cad. Bora Sok. No:5/A GEMLIK
(Dini bayram Günleri ve Pazar günleri yayınlanmaz)

GEMLİK SİNEMA GÜNLÜĞÜ
VENÜS SİNEMASI
hayalet avcıları (3 boyutlu): 11:30-14:00-16:15-18:30-20:45...
buz devri 5 : 11:30-14:00-18:00-20:00...
3 harfliler 3 kara büyü: 16:00...
lanetli çocuk: 12:00-14:00-16:00-18:00-20:00...
513 33 21

ÖZEL AYKENT İLKÖĞRETİM OKULU 2002 GEMLİK

ÖZEL "Yeni bir Aykent ile hedeflerinize doğru"
AYKENT
İLKÖĞRETİM OKULU ve ANASINIFI

Deneyimli kadromuz ile çağdaş eğitim anlayışıyla sizlere en yakın özel okuluz...

ANA SINIFI 1,2,3. SINIFLARA HAFTADA 6 SAAT 4,5,6,7. SINIFLARA HAFTADA 8 SAAT İNGİLİZCE

Eğitim ve öğretim yılı boyunca Milli Eğitim Bakanlığı'nın uyguladığı müfredat programına göre zorunlu gördükleri kültür ve branş derslerinin yanı sıra sosyal aktivitelerimiz bulunmaktadır

SOSYAL AKTİVİTELERİMİZ:

MÜZİK
MASA TENİSİ
VOLEYBOL
BASKETBOL
SU SPORLARI
JİMNASTİK
TİYATRO
BİLGİSAYAR
HALK OYUNLARI
SATRANÇ

Gemlik- Orhangazi yolu 2. Km Umurbey Paşabahçeler Mevkii
Tel : 513 50 84 GEMLİK www.aykentilkogretim.k12.tr

YİĞİT İNŞAAT
1987

YAPI MALZEMELERİ LTD. ŞTİ.

BANYO & MUTFAK & SERAMİK & CAM MOZAİK
VİTRİFİYE & BANYO DOLAPLARI & LAMİNAT PARKE
KOMBİ & RADYATÖR & BOYA VE KABA İNŞAAT MALZEMESİ
ISI VE SU YALITIM ÜRÜNLERİ & SIHHİ TESİSAT ÜRÜNLERİ

Adliye Binası Altı Yeni Pazar Cad. No: 98
Tel : 0 224 514 31 64 Fax : 0 224 513 90 41 GEMLİK
www.yigitinsaatgemlik.com