KAVLAK
DOĞANIN HAZİNESİ
Danışma Hattı 444 68 80
www.kavlak.com.tr
SIZMA Taş Baskı
Soğuk Sıkım Zeytinyağı
TÜRKİYENİN EN BÜYÜK TAŞ BASKI ZEYTİNYAĞI FABRİKASI GEMLİK'TE...

Kuruluş:1973
# Gemlik Körfez
GEMLİK'İN İLK GÜNLÜK SİYASİ GAZETESİ
Ekim 2017 Pazartesi www.gemlikkorfezgazetesi.com info@gemlikkorfezgazetesi.com 50 Kr.

İRFAN ÜNLÜ EMLAK
TAPU TAKİP İŞLERİNDE UZMAN FİRMA
İrfan Ünlü 0 535 285 42 69
Merkez : Çarşı Meydanı - UMURBEY
Şube : Dr. Ziya Kaya Mah. Hürriyet Cd. Sarışen Sok. Gemlik Tapu Müdürlüğü yanı GEMLİK
irfanunluemlak.sahibinden.com

# Balık tezgahları boşaldı

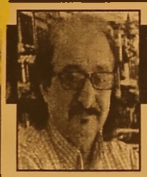

## Güne Bakış

Kadri GÜLER
kadri_guler@hotmail.com

### BALIKÇI BARINAKLARI

*Balık sezonu açıldı ama, beklenen balık yakalanamıyor.*

*Balıkçıların söylemlerine göre, bu yıl palamut ve çinekopa hasret kalacağız. Hatta, hamsi bile zor bulunabilir deniyor.*

*Geçtiğimiz hafta sonu başlayan yağışlardan sonra Bursa Balık Hali'nde 1 kasa hamsinin fiyatının 300 lirayı geçtiği belirtiliyor. O gün balığın Hal'e az gelmesinden olabilir, ama satıcılar da bu yıl balıktan umutsuzlar.. Devamı 4'de*

***Balık yasaklarının bitmesine karşın, bu yıl beklenen balık yakalanamıyor. Hafta sonunda ilçemizdeki balıkçı tezgahları boş kalırken, fiyatlar da uçtu. Bursa Balık Hali'nde 1 kasa (13 kilo) hamsi balığının 380 liraya kadar alıcı bulduğu öğrenildi. Tezgahlarda görülen tek tük palamutun tanesi 15-20 lira, istavrit 15 liradan alıcı buldu. Haberi sayfa 4'de***

"Gemlik Gübre de 10 güvenlikçi kendilerine sendikadan ayrılmaları için baskı uygulandığını iddia etti.

# "Sendikadan ayrılmazsak işten çıkaracaklar"

*Gemlik Gübre Fabrikasında aylardır grev devam ederken, 280 işçinin greve giden Petrol-İş Sendikası'ndan ayrılmasından sonra, sendikaya geçen 10 güvenlik görevlisi işverenin işten çıkarılmak için kendilerine baskı uygulandığını iddia ettiler. Sayfa 2'de*

DAYI EMLAK DANIŞMANLIĞI
ZAMANINDA VE DEĞERİNDE ALIM SATIM
Murat Üremiş
SATILIK - KİRALIK EV - ARSA - ARAZİ - DÜKKAN - İŞYERİ
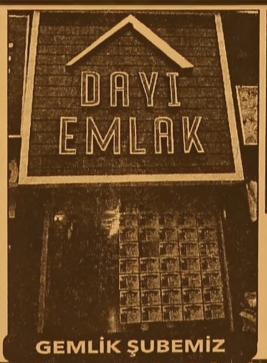

GEMLİK ŞUBEMİZ

KUMLA 1. ŞUBEMİZ

KUMLA 2. ŞUBEMİZ
zingat
sahibinden.com
GEMLİK ŞUBEMİZ; DEREBOYU AKSA DOĞALGAZ YANI
0 224 514 77 00 0 543 550 20 70
KUMLA 1. ŞUBEMİZ ; İSKELE MEYDANI
BANKAMATİKLERİN YANI 0 541 545 99 56
KUMLA 2. ŞUBEMİZ ; ABDULLAH ASLAN CAD. NO: 76
0 224 538 88 86 - 0533 746 06 46
www.dayiemlak.sahibinden.com

Jandarma kaçak kazı yapanlara aman vermiyor

# Kurtul'da 6 defineci suçüstü yakalandı

Kurtul Mahallesi'nde kaçak kazı yaparken suçüstü yakalanan 6 kişi gözaltına alındı. Öğrenildiğine göre, Bursa İl Jandarma Komutanlığı KOM Şube Müdürlüğü ekipleri, Kurtul Mahallesi Dede Mezarı mevkiinde izinsiz kazı yapıldığı ihbarı üzerine harekete geçti. Olay yerine operasyonun düzenleyen jandarma ekibi, kaçak kazı yapan 6 kişiyi suçüstü yakaladı. Şüphelilerin kazı yaparken kullandıkları adet manivela, kazma ve demir murç ele geçirildi. Cumhuriyet Savcısının talimatıyla 6 şüpheli gözaltına alındı. Olayla ilgili olarak soruşturma devam ediyor.

Haydariye Mahallesinde esrar operasyonu...

# Kahvehanenin çatısında 2 kilo kubar esrar yakalandı

İlçemizin Haydariye Mahallesi'nde bir kahvehanenin çatı katında 2 kilo 300 gram kubar esrar ile 15 gram kenevir tohumu ele geçirildi. Alınan bilgiye göre, ilçeye bağlı Haydariye Mahallesi'nde İ.B'ye ait kahvehanenin çatı katında uyuşturucu madde bulunduğu ve bunların küçük paketler halinde piyasaya sürüle ceği ihbarını alan güvenlik güçleri, kahvehaneye operasyon düzenledi.

ÇATIDA BULUNDU

Jandarma ekiple rince kahvehanede yapılan aramada, çatı kısmındaki merdiven boşluğunda 2 kilo 300 gram kubar esrar ile gazete kağıtlarına sarılı 15 gram kenevir tohumu ele geçirildi. Operasyonda gözaltına alınan kahvehane sahibi İ.B, sorgulama sının ardından çıkarıldığı nöbetçi mahkemece tutuksuz yargılanmak üzere serbest bırakıldığı öğrenildi.

"Gemlik Gübre de 10 güvenlikçi kendilerine sendikadan ayrılmaları için baskı uygulandığını iddia etti.

# "Sendikadan ayrılmazsak işten çıkaracaklar"

Gemlik Gübre Fabrikasında aylardır grev devam ederken, 280 işçinin greve giden Petrol-İş Sendikası'ndan ayrılmasından sonra, sendikaya geçen 10 güvenlik görevlisi işverenin işten çıkarılmak için kendilerine baskı uygulandığını iddia ettiler. Gemlik Haberci.com'un haberine göre, 2005 yılından beri Gemlik Gübre Fabrikası'nda güvenlik elemanı olarak çalıştıklarını söyleyen işçiler, 1 Mart 2016 tarihinde Petrol İş Sendikası'na üye olduklarını belirterek; *"Sendikaya üye olmamızdaki amacımız yıllarca düşük miktarlarda olan maaşlarımızın iyileştirme yapılarak düzeltileceği sözlerinin verilmesi ama hiçbir değişikliğin yapılmaması nedenindendir"* dediler.

SENDİKADAN AYRILMAMIZ İSTENİYOR

1.5 yıldır sendikalı olma mücadelesi verdiklerini söyleyen güvenlikçiler; *"Bu süre zarfında firmamız yetkili ve yöneticileri tarafından sendikalı olarak asla çalıştırılmayacağımız, sendikaya üye olduğumuz için sanki adi suç işlemişiz gibi yaklaşımlarla istifa etmemiz gerektiği defalarca toplantı ve görüşmelerimizde tebliğ edilmiştir. Hatta bizlere cüzi miktarda göstermelik bir zam yaparken aynı işi yapan aynı şartlara sahip sendikaya üye olmayan güvenlik görevlilerine, bizlerin aldığı zammın 3 katından fazla zam verip bizleri sendikadan istifa etmediğimiz konusunda cezalandırmışlardır."* şeklinde konuştular.

10 GÜVENLİKÇİ FABRİKADAN UZAKLAŞTIRILDI

Güvenlikçiler açık lamalarında farklı maaşın yasalara aykırı olduğu için dava açtıklarını, bundan sonra ise işverenin baskılarının artığını ifade edilerek, *"Elazığ Eti Krom fabrikasına ve beş kişiyi de Dilovası Yılport Liman İşletmeleri A.Ş. tesislerine olmak üzere toplam on sendikalı arkadaşımızı 6 ay süreyle geçici görevlendirme yaparak yıldırmak istemektedir. Normal kadromuzun eksik olmasına ve çoğu vardiyaların personel yetersizliği sebebiyle zor çalıştırılmasına rağmen, Gemlik Gübre Sanayii A.Ş 'nin böylesi bir uygulamaya gitmek istemesi tamamen baskı politikası uygulayıp yıldırarak bizleri istifa etmeye zorlamayı amaçlamaktadır."* şeklinde konuştular. Güvenlikçiler daha sonra, *"Firma grev de olmasına rağmen 7/24 faal olarak çalışmakta idari bölümler bir sürü taşeron firma ve liman çalışmaktadır. Gübreyi yurt dışından getire rek firmada paketlenip satış devam etmekte, 4 kapıdan giriş ve çıkışlar faal olarak 7/24 devam etmektedir. Kaldı ki grev 15 aydır yapılmakta ve bizler bu süre zarfında çalışıyorduk ve grevin tam bitme aşamasında 10 kişiyi birden işten çıkarmanın grev bahane edilerek sendikalı güvenlik personellerini işten çıkarmak olduğu açıkca ortadadır. Gemlik Gübre Sanayii A.Ş. malumunuz üzere işçisiyle çok fazla barışık olmayan tutumları sebebiyle fabrika personeli ile aylarca grevi uzata rak işçisinin maddi sıkıntılara dayanamarak en sonunda istifa etmek zorunda bıraktığı tüm Gemlik halkı ve çalışanları tarafından bilinmektedir. Bizler bütün baskı politikalarına rağmen sendikadan istifa etmeyeceğimizi, sendikal haklarla birlikte işimize devam etmek istediğimizi ve bu konuda tüm haklarımızı kullanarak davamızdan asla vazgeçmeyeceğimizi kamuoyuna duyuruyoruz."* dediler.

# Önce karnını doyurdu ardından kafeyi soydu

Bursa'da iki ayrı kafeye giren hırsız önce karnını doyurup, ardından 300 TL parayı ve bir adet bilgisayarı çalarak kayıplara karıştı. Bu anlar ise iş yeri kameralarına saniye saniye yansıdı.

Edinilen bilgiye göre, olay gece 02.00 sıralarında merkez Osmangazi ilçesindeki Reşat Oyal Kültürpark'ında meydana geldi. İki kişi oldukları anlaşılan hırsızlardan birisi nöbet tutarken diğeri, ilk önce tornavida yardımıyla kafeye girdi. Sonra karnını doyurmak için yemek aradı. Karnını doyuran hırsız iş yerinin üst katında bulunan önlüklerin içinden 300 TL parayı alarak bir başka kafeye girdi. Bu kafeden de bir miktar para ve bir adet laptop çalan hırsız kayıplara karıştı. Hırsızın içeride dolapları karıştırması, karnını doyurup kaçması güvenlik kamera larına yansıdı İş yeri sahiplerinden İslam Göl, "Hırsız ilk kapıyı deneyip giremeyince ikinci kapıyı zorlamış. Arkadaşı ise gelen olursa diye beklemeye başlamış. Sanırsam karnı açtı, dolapların içlerine bakıp yemek aramış, yiyecek bir şeyler aramış. Daha sonra üst kata çıkan hırsız güvenlik kamerasının kayıt kutusunu aramış ama bulamamış orada çakmakla bir şeyler bakarken yüzü net olarak gözüküyor" dedi.

# Sahte polislere 45 bin TL kaptırdı!

Bursa'da kendilerini polis olarak tanıtarak, aradıkları şahsa, "Aramızdaki konuşmalardaki parolamız 'tavşan' olacak. Seni arayanlara bu parolayı sor" diyen dolandırıcılar, şahsın yaklaşık 45 bin TL'sini dolandırdı. Dolandırıcılar İstanbul'da yakalanırken, dolandırıldığını bir süre anlamayan şahıs, kendisine ulaşan gerçek polislere de parolayı sordu.

Edinilen bilgiye göre, Bursa'nın Osmangazi ilçesinde ikamet eden A.D.'yi (38) arayan ve kendilerini polis ve savcı olarak tanıtan dolandırıcılar, telefonla irtibat kurdukları şahsa adının FETÖ soruşturmasına karıştığını, evindeki altın ve paraların incelenmesi gerektiğini söyledi. A.D.'nin yaklaşık 35 bin TL değerindeki altın ve parasını alarak kayıplara karışan şahıslar, aynı gün bu kez Yıldırım ilçesinde ikamet eden B.G. (40) ile irtibat kurdu. "Parola tavşan" Benzer ifadeler kullandıkları B.G.'ye, "Bizim aramızdaki konuşmalarda 'tavşan' parolasını kullanacağız. Seni kim ararsa ve para isterse ona önce parolayı sor" diyen dolandırıcılar, B.G.'nin de 45 bin TL'lik altın ve parasını dolandırdı. Dolandırıcıların hedefindeki ilk isim olan A.D.'nin ihbarı üzerine harekete geçen polis ekipleri, yaklaşık 50 adet güvenlik kamerasını takibe aldı. 10 saate yakın güvenlik kamerası görüntüsünü inceleyen ekipler, zanlıların İstanbul'a kaçtığını tespit etti. İstanbul'da da takibini sürdüren Bursa polisi, dolandırıcılık olayına karışan Şehmuz Z. (30) ve Ercan Y.'yi (30) gözaltına aldı. Zanlılar, verdikleri ifadede bir suç ortaklarının daha olduğunu söyledi. Bunun üzerine bir kez daha araştırma yapan ekipler, Hüseyin B. (30) isimli şüpheliyi de memleketi Şanlıurfa'ya kaçmaya hazırlanırken Atatürk Havaalanı'nda yakaladı.

# Definecilere suçüstü

Bursa'nın Yenişehir ilçesinde 15 metre uzunluğunda demir zincirli merdivenle höyük kazan 13 tarihi eser kaçakçısı suçüstü yakalandı. Bursa İl Jandarma Komutanlığı ekipleri, geçen yıl da farklı zamanlarda izinsiz kazı yapan toplam 12 şahsın yakalandığı Yenişehir'in Söylemiş Mahallesi'ndeki birinci derece sit alanı ilan edilen Söylemiş höyüğünde yeni bir kazı ihbarı aldı. Gece yarısı bölgeye kazı yapmak için gelen 13 şahıs, ekipler tarafından suçüstü yakalandı. Yakalanan şahısların izinsiz kazı yaparken kullandıkları 15 metre uzunluğunda demir zincirli merdiven, iskele, makara takımı, 2 kazma, 5 kürek, 11 cep telefonu, 1 kamyonet ve çok sayıda malzeme ele geçirildi. İfadeleri nin alınmasının ardından adliyeye sevk edilen E.O, G.K. ve M.A. tutuklanırken, diğer şahıslar adli kontrol şartıyla tutuksuz yargılanmak üzere serbest bırakıldı.

# Bursa'da "Skunk" operasyonu

Bursa polisi bonzai ve jameika maddelerinin ardından yeni türeyen ve esrardan 20 kat daha zehirli olduğu belirtilen "Skunk" maddesine karşı savaş açtı. Türkiye'de ilk kez 2014 yılında ortaya çıkan yeni kimyasal uyuşturucu ile ilgili operasyon yapan Bursa Narkotik polisi, "Skunk" ticareti yaptığı iddia edilen 2 kişiyi gözaltına aldı.

Edinilen bilgiye göre, Bursa İl Emniyet Müdürlüğü Uyuşturucu ile Mücadele Şube Müdürlüğü ekipleri, merkez Nilüfer ilçesinde H.E.Ö. ve T.T.'yi yakaladı. Uyuşturucu ticaretinden gözaltına alınan 2 şüphelinin üzerinde ve evlerinde yapılan aramada "Skunk" türü esrar ile 1 adet ruhsatsız tabanca ve çok sayıda fişek ele geçirildi.

# Eniştesini öldürdü!

Orhangazi de 12 yıl önce 53 yaşındaki ablası Fatma Çal'ı aldattığı gerekçesiyle 40 yaşındaki eniştesi Kamil Çal'ı ormanlık alanda bıçakla yarak öldürdüğü öne sürülen 50 yaşındaki Ramazan Kavuşah ile cinayete azmettirmekle suçlanan ablası hakkındaki savcılık soruşturması tamamlandı. Cinayetin işlendiği ormanlık alanda bulunan sigara izmaritindeki tükürükte DNA incelemesiyle aydınlanan cinayetin ardından tutuklu sanıklardan katil zanlısı Ramazan Kavuşah ile Fatma Çal hakkında, ağırlaştırılmış ömür boyu hapis cezası istemiyle dava açtı.

Gedelek Köyü Açmalar Mevkii'nde 2005 yılında işlenen cinayette, kamyon şoförü Kamil Çal, ormanlık alanda 5 yerinden bıçaklanarak öldürülmüş olarak bulundu. Olay yerinde yapılan incelemelerde içilen sigara izmaritleri alınarak DNA örnekleri çıkarıldı. Yapılan çalışmalardan sonuç alınamayınca, cinayet faili meçhul olarak kaldı. Bursa Emniyet Müdürlüğü'ne bağlı Cinayet Büro Amirliği ekipleri olaydan 12 yıl sonra tekrar dosyayı ele alarak cinayetin işlendiği yerde inceleme yaptı.

## Güne Bakış

Kadri GÜLER
kadri_guler@hotmail.com

### BALIKÇI BARINAKLARI

*Balık, balıkçı, balıkçı barınağı, tekne birbirleriyle ilişkili konulardır.*

*Devlet ve belediye, yıllardır Gemlikli balıkçıya hiçbir hizmet getirmedi.*

*Balıkçılar, Kooperatifler ve de dernekler çatısı altında örgütlenseler de güçlü olama dılar. Seslerini ilgililere duyuramadılar.*

*Aslında, Gemlik'te 1970'lerin balıkçılığı kalmadı.*

*Toplu Kardeşler, Etçiler gibi büyük Aile ler, tekneleri ve tayfaları balıkçılar yok oldu.*

*Balıkçılık, Gemlik merkezinden Kapaklı ve Fıstıklı köylerine kaydı.*

*Gemlik'te küçük ölçekli balıkçı kaldı.*

*Bunlar da Gemlik Balıkçılar Kooperatifi çatısı altında güçlerini birleştirdiler.*

*Gemlik Balıkçılar Kooperatifi yıllardır sesi hiç çıkmayan bir kurumdu. 1970'lerde kurulan kooperatifin efsane başkanı Sait Reis'in mücadeleciliğini bilen biri olarak, o günleri hatırlıyorum.*

*Sait Reis, bir yandan Armutlu açıkların dan kaçak kum alan kosterlerle mücadele ederken, bir yandan lambacılarla, trolcülerle ve yasa dışı avlanan büyük balıkçılarla sava şıyordu.*

*O, küçük balıkçının sesiydi.*

*Su Ürünleri Yönetmeliğinin değişmesini istedi, durdu.*

*Sonunda buradan uzaklaştı, Bursa'ya gitti, bir balıkçı lokantası açtı.*

*Ölesiye kadar da bu işlerle uğraştı. Meslektaşlarına küskün gitti bu dünyadan.*

*Çünkü, günlük çıkarlar peşinde koşan çok balıkçı vardı. Yasakları delen, kaçak avlayan, balıkçılarla başa çıkamadı. Devle tin ilgisizliğinden yakındı durdu.*

*Bugüne gelindiğinde, Küçük Balıkçılar yine Kooperatif çatısı altında biraraya geldiler.*

*Zeki Hazer'in başkanlığındaki kooperatif yıllar önceki gibi kaçak avlanma ile mücadeleye başladı.*

*Devletin yapması gereken mücadeleyi kendilerini yapmak zorunda kaldılar. Çünkü, Sahil muhafaza, yıllarca herkesin gözü önünde yapılan kaçak avlanmayı önlemedi. Bir tek tekne suçüstü yakalanmadı, bir tek ağa el konmadı.*

*Kooperatif yalnız bununla değil, balık çıların işletmesi yasal olarak zorunlu olan balıkçı barınaklarına el attı.*

*Gemlik Belediyesi'nin 1984 ten beri işlettiği bugüne değin balıkçıya yönelik hiç bir hizmetin verilmediği ilçe girişindeki Balıkçı Barınağı'nın, Kurşunlu Balıkçı Barınağı'nın balıkçılara verilmesini istedi. Ama karşılarına Büyükşehir ve Gemlik Belediyesi çıktı.*

*Sözler verildi, hiçbiri yerine getirilmedi.*

*Gördüğüm kadarıyla şimdi yeni kurdurulan amatör balıkçılarla ilgili biri dernek, belediye tarafından destekleniyor.*

*Kooperatif ve diğer derneğe karşı amatör balıkçı örgütlendiriliyor. İpler kimin elinde olacak göreceğiz. Bunun yerine bence Gemlik ve köylerine balıkçı barınakları yaptırın. Çevre ilçelere kaç tane balıkçı barınağı var, biz de kaç tane.*

*En yakını Mudanya, gidip görün.*

*Amatör balıkçı ticaretle uğraşamaz. Ama bizdeki amatör balıkçıların büyük bölümü tuttuğu balığı satma derdinde.*

# Balık tezgahları boşaldı

Balık yasaklarının bitmesine karşın, bu yıl beklenen balık yakalanamıyor. Hafta sonunda ilçemizdeki balıkçı tezgahları boş kalırken, fiyatlar da uçtu.

Geçtiğimiz yıl bol olan hamsi, palamut, istavrit, çinekop gibi balıklar bu yıl hala yakalanamıyor. Cumartesi günü ilçemizdeki balıkçı tezgahlarında balık çeşitleri yok denecek kadar azalırken hamsi balığı 20 liradan satıldı.

Bursa Balık Hali'nde 1 kasa (13 kilo) hamsi balığının 380 liraya kadar alıcı bulduğu öğrenildi. Tezgahlarda görülen tek tük palamutun tanesi 15-20 lira, istavrit 15 liradan alıcı buldu.

Balık satıcıları balık yasaklarının kalkmasına karşın balığın bollaşmadığını ve fiyatların da yüksel diğini söylediler. Balık satıcıları; *"Bu yıl palamut ve lüfere hasret kalacağız. Hamsi yeteri kadar çıkarsa ne mutlu. Sezon açılalı bir ay oldu ama bol balık çıkmadı. Hale az balık gelince alıcının çokluğu nedeniyle Halde mezatta fiyatlar yükseliyor. Vatandaş bu yıl balığa hasret kalacak."* dediler.

İlçe girişindeki Balıkçı Barınağında profil ve tahtadan rıhtım yapımı sürüyor

# Balıkçı Barınağı'nda çalışmalar devam ediyor

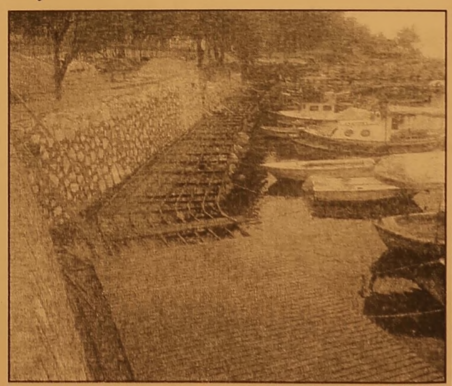

Gemlik Belediyesi'nin küçük amatör balıkçıların sıkıntısını gidermek için Uludağ ÜniverSitesi Sungipek Yerleşkesi önünde bulunan Balıkçı Barınağı'nda başlatılan çalışmalar devam ediyor.

Yerleşke Kapısın dan mendireğe doğru deniz içine çakılan paslanmaz kazıklar üzerine yapılan profillere konan sudan etki lenmeyen ağaçların döşenmesine başlandı.

Balıkçıların rahatlık la teknelerini bağla maları ve kayıkları na daha rahat binip çıkmaları için yapılan ahşap rıhtım tamamlan dığında öncelikle amatör balıkçıların hizmetine girecek.

Çalışmaları yerinde inceleyen yeni kurulan Balıkçılar Derneği Başkanı Cafer Çelikbilek, *"Yapılan rıhtımın büyük bir eksikliği giderecektir. Balıkçı Barınağında teknelerimizi üst üste bağlamaktan kurtulacağız, tekne lerimize daha binip ineceğiz."* dedi.

Gemlik Körfez
GEMLİK'İN İLK GÜNLÜK SİYASİ GAZETESİ



# Bursa trafiği rahatlatacak çözüm!

Bursa'da kent içi trafiğin en önemli düğüm noktalarından biri olan Orhaneli Kavşağı ile Acemler arasını 4'er şeride çıkaracak çalışma kapsamında yapılan yeni yaya üst geçidi tamamlanma aşamasına geldi. Büyükşehir Belediye Başkanı Recep Altepe, mevcut üst geçit açıklığının 3'er şeride göre yapıldığını bu nedenle yeni yapılan üst geçidin tamamlanması ile trafiğin her iki yönde de 4'er şerit olarak akacağını söyledi. Bursa'nın her alanda ulaşılabilir bir kent olması hedefiyle raylı sistem, köprü ve kavşak, yeni yollar ve yol genişletme çalışmalarına hız veren Büyükşehir Belediyesi, trafik yoğunluğunun sorun haline geldiği mevcut yollar da yeni düzenlemeler gerçekleştiriyor. Şehit içi trafiği olumsuz etkileyen en önemli kavşaklardan biri olan Orhaneli kavşağındaki yığılma da pratik uygulamalarla ortadan kaldırılıyor. Özellikle İzmir yolu gidiş istikametinde batçığı kullanmayıp, Orhaneli Kavşağı'nı kullanacak araçların neden olduğu yoğunluğun ortadan kaldırılması için bölgede şerit genişletme çalışması yapılmıştı. Bunun yanı sıra kavşak ortasında ki göbek de kaldırılarak, Ankara yolu üzerindeki Polis Okulu Kavşağı'n da olduğu gibi aynı anda çok daha fazla araca geçiş imkanı sağlayacak akıllı kavşak uygulama sına geçilmiş ti. Şerit genişletme çalışmalarındaki son engel olan mevcut yaya üst geçidinin kaldırılması amacıyla yapılan yeni yaya üst geçidi de tamamlanma aşamasına geldi. Yeni üst geçidin tamamlanması ile yol her iki yönde de 4'er şeride çıkarıla cak ve böylelikle trafik akışı hızlanacak.

# SAADET, HIZ KESMİYOR

Saadet Partisi, bu kez itfaiye teşkilatını ziyaret etti. "İtfaiye Haftası" vesilesi ile ilçe başkanı Ahmet Vakkas Yıldız ve yönetim kurulu üyeleri Ömer Tuncal Kınık, Serbay Yalçın, Ümit Gün gör, Gökay Topaloğlu ve Özkan Uğur ile birlikte Gemlik itfaiyesindeki görevli itfaiyecilerin misafiri oldular. Saadet Partilileri vardiya amiri Haydar Dikme ve mesai arkadaşları karşıladı. Haydar Dikme, Saadet Partisinin yapmış olduğu bu nazik ziyaretten duydu ğu memnuniyeti dile getirdikten sonra şunları söyledi: Parti olarak ziyaretimize gelen tek partisiniz, itfaiyecilerin haftasını hatırlayıp kutlama nezaketinde bulunduğunuz için teşekkür ederiz. Yaklaşık yirmi beş yıldır bu mesleğe gönül vermiş birisiyim ekip arkadaşlarım ile birlikte vardiya usulü geceli gündüzlü çalışmaktayız. Her meslekte olduğu bizim mesleğimizin de zorlu tarafları elbette ki var; fakat biz bu zorluklardan ziyade Gemlik'in dar sokaklarından, bilinçsizce park edilmiş araçlardan şikayetçiyiz. Mesleğimizi severek ve özveriyle yapıyoruz. Sadece ilçemizde değil ülke genelinde şehircilik planları çağdaş ve modern kentleşmeye uygun yapılmalıdır."

ÜRETİM ELEMANI

ÜRETİM BÖLÜMÜNDE ÇALIŞACAK ASKERLİĞİNİ YAPMIŞ 25-40 YAŞ ARASI BAY ELEMAN ALINACAKTIR. MÜRACAATLARIN ŞİRKETİMİZE ŞAHSEN YAPILMASI GEREKMEKTEDİR.

EFENDİOĞLU MERMER A.Ş.

Açmalar Mevkii Gedelek -Orhangazi / BURSA

Tel : 0 224 586 00 05

# Bursa'da MTV zammına tepki

Türkiye Kamu-Sen Bursa İl Temsilcisi Selçuk Türkoğlu, Türk milletinin Rusya'dan alınacak S-400 füzesi beklerken, yüzde 40 zamlı Motor Taşıtlar Vergisi (MTV) ile karşılaştığını söyledi

Türkiye Kamu-Sen Bursa İl Temsilcisi Selçuk Türkoğlu, Türk milletinin Rusya'dan alınacak S-400 füzesi beklerken, yüzde 40 zamlı Motor Taşıtlar Vergisi (MTV) ile karşılaştığını söyledi.

Bursa'da 15 Temmuz Demokrasi Alanı'nda toplanan vatandaşlar, hükümetin MTV'ye yapmış olduğu yüzde 40'lık zamma füze ile tepki gösterdi. Rusya'dan beklenen S-400 füzelerine gönderme yaparak tepkilerini dile getirenler adına konuşan Türkiye Kamu-Sen Bursa İl Temsilcisi Selçuk Türkoğlu, "Daha 1 ay önce memur ve emekliye yarım puanlık zam için bin dereden su getirenlerin bizi anlamasını beklemek hayalcilik olur. Uzun süredir kamuoyunu meşgul eden ve vatandaşın Rusya'dan gelmesini beklediği S-400 füzeleri yerine, vatandaşa güdümlü MTV 40 zammı gelmiştir. Bu zam vatandaşın canını fena yakacaktır. Hiçbir vatandaşın kaçma şansı da yoktur. Arabam yok diye sevinenlere de şunu diyeyim ki, bu bir zam silsilesidir" dedi.

Facebook sayfamız : Gemlik Körfez - Güler Ajans

# Eylül ayı ihracat rakamları açıklandı

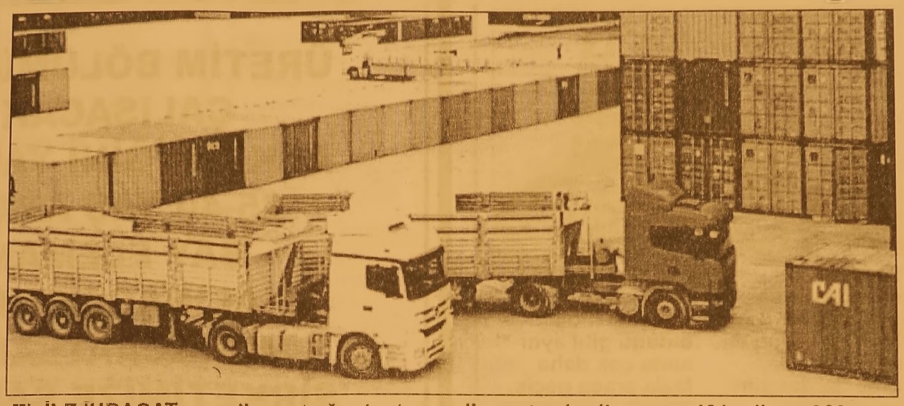

Türkiye İhracatçılar Meclisi (TİM) eylül ayı ihracat rakamlarını açıkladı Türkiye İhracatçılar Meclisi (TİM) Başkanı Mehmet Büyükekşi, 2017 Eylül ayı ihracatının geçen yılın Eylül ayına göre yüzde 8.9 artarak 11 milyar 337 milyon dolar olduğunu söyledi. Büyükekşi, ilk 9 aydaki ihracatın ise geçen yılın aynı dönemine göre yüzde 10.6 artışla 114 milyar 661 milyon dolar olduğunu açıkladı. Büyükekşi, son 12 aylık dönemde ise ihracatın yüzde 9 artışla 153 milyar 24 milyon dolara ulaştığını kaydetti

TL İLE İHRACAT ARTTI

Öte yandan Türk Lirası ile yapılan ihracat, ağustosta geçen yılın aynı ayına göre yüzde 128 artarak 1.3 milyar dolara çıktı. Türkiye İstatistik Kurumu (TÜİK) verilerine göre, toplam ihracat ağustosta geçen yılın aynı ayına göre yüzde 12.3 artarak 13 milyar 289 milyon dolara yükseldi. Bunun 6 milyar 173 milyon 674 bin dolarlık kısmını avro ile yapılan ihracat oluşturdu. Söz konusu ihracatın 1 milyar 321 milyon 667 bin dolarlık kısmı Türk Lirası ile gerçekleştirildi. Böylece bir yıllık süreçte ihracatta Türk Lirası kullanımı yüzde 128 artış gösterdi. Söz konusu ayda toplam ihracatın 421 milyon 920 bin dolarlık kısmı İngiliz sterlini, 27 milyon 124 bin dolarlık kısmı Polonya zlotisi, 10 milyon 592 bin dolarlık kısmı Kanada doları, 9 milyon 367 bin dolarlık kısmı Rus rublesi, 5 milyon 315 dolarlık kısmı İsveç kronu, 4 milyon 504 bin dolarlık kısmı Çek korunası, 4 milyon 21 bin dolarlık kısmı Avustralya doları, 3 milyon 331 bin dolarlık kısmı İsviçre frankı ile gerçekleştirildi. Türkiye'nin ağustos ayındaki ithalatı ise geçen yılın aynı ayına göre yüzde 15.3 artarak 19 milyar 162 milyon dolar oldu. Söz konusu dönem de Türk Lirası ile ithalat yüzde 39 arttı. Bu dönem deki ithalatın 1 milyar 760 milyon 439 bin dolarlık kısmı Türk Lirası ile gerçekleştirildi.

SATILIK
KÜÇÜK KUMLA ÖZGÜZELYALI SİTESİNDE HAVUZLU EŞYALI 2+1 DAİRE SAHİBİNDEN SATILIK
0 535 378 18 00

Gemlik Körfez
ABONE OLDUNUZ MU?
ABONE OLUN OKUYUN OKUTUN

KAŞEDE BEKLEMEK YOK
KALİTELİ KAŞELER UYGUN FİYATLARLA
1 SAATTE TESLİM EDİLİR
GÜLER AJANS
MATBAACILIK - YAYINCILIK - REKLAMCILIK
İstiklal Caddesi Bora Sokak No : 5/A
Tel : (0.224) 513 96 83 GEMLİK

# İnternete girenler dikkat! Yüzde 50 Whatsapp zammı

Özel İletişim Vergisi'nin yüzde 7.5'te eşitlenmesinin nedeni, WhatsApp gibi uygulamalarla internetten iletişimin artması. 800 milyon liraya yakın vergi kaybı doğunca data ve internette yüzde 5'lik ÖİV yüzde 50 artırıldı. Gazete Habertürk'ten Ahmet Kıvanç'ın haberine göre; halen cep telefonu görüşmelerinden yüzde 25, sabit telefon görüşmelerinden yüzde 15, data ve internetten yüzde 5 Özel İletişim Vergisi (ÖİV) alınıyor. Torba yasa tasarısı ile söz konusu tüm hizmetlerden yüzde 7.5 vergi alınacak. Maliye'nin bu kararı almasında, telefon görüşmelerinin artık WhatsApp, Face Time, Viber gibi uygulamalar aracılığıyla internet üzerinden yapılmaya başlamasının etkili olduğu belirlendi. Telefon görüşmelerinin internet üzerinden yapılması, yüzde 5 vergi alınan internetin payını artırdı. Bu yıl eylül ayı için düzenlenen 26.70 TL'lik faturada toplam 1.52 TL ÖİV tahsil edildi. Bunun 0.66 TL'si yüzde 25 vergiye tabi telefon konuşmalarından, 0.86 TL'si ise yüzde 5 vergiye tabi internet hizmetlerinden elde edildi. Faturanın içinde telefon konuşmalarının payı 2.64 TL'ye gerilerken, internetin payı 17.20 TL'ye çıktı. Maliye'ye ödenen ÖİV tutarı 86 kuruş azaldı. Türkiye'de 77 milyon GSM abonesi bulunduğu dikkate alınırsa, Maliye'nin bu hesapla bile yıllık kaybı 800 milyon liraya ulaşıyor.

Facebook sayfamız : Gemlik Körfez - Güler Ajans

# Emekliye ek ödeme zammı geldi

Enflasyon verileri ile zamları netleşmeye başlayan emekliler ayrıca yüzde 4'lük ek ödemeleri için de zam almış olacak. Maaşa ek ödenen bu paralar enflasyon oranında artacak.

Yaklaşık 12 milyon emeklinin maaşları Ocak ayında artış yaşayacak. Bu artışın ne kadar olacağını ise enflasyon verileri belirliyor. Hükümet Orta Vadeli Programı açıkladığında enflasyon tahminlerini de duyurmuş oldu. Bu tahminlere ve Merkez Bankası'nın beklentilerine göre yapılan hesaplamalarda emeklilerin Ocak zammının yüzde 3.5-ile 4 arasında olabileceği düşünülüyor. Buna göre; maaşlarda 144 liraya varan artış gerçekleşecek. En yüksek emekli maaşı yüzde 3.4 zamla 4 bin 240 liradan 4 bin 384 liraya yükselecek. Halen bin lira olan maaş bin 34 liraya, bin 500 lira olan maaş bin 551 liraya, 2 bin lira olan maaş 2 bin 68 liraya, 2 bin 500 lira olan maaş 2 bin 585 liraya, 3 bin lira olan maaş da 3 bin 102 liraya ulaşacak. Emekliler bir artışı da ek ödemede görecek. Maaşlara her ay eklenen ek ödemeler de zamlanacak. Tüm emeklilerin maaşlarına her ay ek ödeme (vergi iadesi) ilave ediliyor. Memur emeklilerinde ek ödeme tutarı maaşın yüzde 4'ü. SSK ve Bağ-Kur emeklilerine ise maaşın yüzde 4'ü ya da yüzde 5'i (900 liranın altı maaşlılarda) oranında ek ödeme veriliyor. Zamlar çıplak maaşa eklenirken ortaya çıkan rakamın yüzde 4'ü alınarak ek ödeme olarak maaşa ilave ediliyor

# Yatırımcılar bürokrasiyle zaman kaybetmeyecek

2018-2020 dönemi Orta Vadeli Program'a göre iş ve yatırım ortamının iyileştirilmesi amacıyla bürokratik süreçler kolaylaştırılacak ve hızlandırılacak.

Türkiye'de iş ve yatırım ortamının iyileştirilmesi amacıyla yatırımcının önündeki bürokratik süreçler kolaylaştırılacak ve hızlandırılacak.

2018-2020 dönemi Orta Vadeli Program'dan (OVP) derlediği bilgilere göre, gelecek üç yılda büyüme ve istihdamın daha fazla desteklenmesi amacıyla iş ve yatırımortamının iyileştirilmesine önem verilecek.

Bu çerçevede, program döneminde şirket kurma ve tasfiye süreçlerinin iyileştirilmesi, iş ve yatırım süreçlerindeki işlem maliyetlerinin azaltılması, bürokratik süreçlerin kolaylaştırılması, hukuki ve mali öngörülebilirliğin artırılması önceliklendirilecek.

İş yeri açma ve çalışma ruhsatı alma süreçlerinde merkezi idareyle yerel yönetimler ve büyükşehir belediyeleriyle diğer belediyeler arasındaki uygulama farklılıkları giderilecek, istenen onay ve belgelerinin sayısı azaltılacak.

İşletmelerin açılışı, faaliyetleri ve kapanışında gerekli başvuruların ve diğer işlemlerin tek merkezden yapılması için Perakende Bilgi Sistemi (PERBİS) hayata geçirilecek.

Yatırımcılara ve işletmelere yönelik bürokratik izin, onay ve işlemler elektronik ortama aktarılarak süreç hızı ve kalitesi artırılacak.

Yerel düzeyde yatırımcı destekleri, yatırım yerleri, izin ve ruhsat işlemleri konularında "tek durak ofis" yaklaşımı çerçevesinde kurumlar arasında iş birliği sağlanacak.

Yatırım destek ofislerinin de kurumsal ve beşeri kapasitesi güçlendirilecek.

İnşaat izin süreçleri kısaltılacak ve inşaat ruhsatları tek imzayla verilecek.

Diğer taraftan "çevresel etki değerlendirmesi (ÇED)" kararı, yatırımcının buna ilişkin raporunu ilgili bakanlığa eksiksiz tesliminin ardından 2 ayda sonuçlandırılacak.

YATIRIM YERİ TAHSİSİ DE KOLAYLAŞTIRILACAK

Potansiyel yatırım alanlarının belirlenmesi ve yatırımcılara daha kolay yer tahsisi yapılabilmesini teminen coğrafi bilgi sistemleri altyapısı tamamlanacak.

Yerel yönetimlerin imar planlarında farklı sektörler için uygun büyüklükte yatırım yeri tahsis etmesi sağlanacak.

Büyük ölçekli yatırımlara uygun yer tahsisi için gerekli planlama önceden yapılarak süreç kolaylaştırılacak.

Arazi ölçeğinin büyütülmesi amacıyla öncelikle toplulaştırma modeli kullanılacak, kamulaştırma yöntemine zorunlu hallerde başvurulacak.

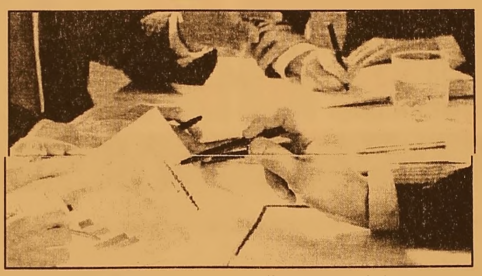

## GEMLİK REHBERİ

### GEREKLİ TELEFONLAR

| | |
|---|---|
| İtfaiye | 110 |
| Polis İmdat | 155 |
| Jandarma İmdat | 156 |
| Jandarma K. | 513 10 55 |
| Polis Karakolu | 513 18 79 |
| Gar. Kom. | 513 12 06 |

### KAYMAKAMLIK

| | |
|---|---|
| Kaymakamlık | 513 10 51 |
| C.Savcılığı | 513 10 53 |
| C.Savcı Yrd. | 513 29 54 |
| Emniyet Müd. | 513 10 28 |

### ULAŞIM

| | |
|---|---|
| Pamukkale | 512 00 28 |
| DENİZ UÇAĞI | 513 66 13 |
| Pegasus Akmia Seyahat | 514 43 62 |
| METRO | 513 12 12 |
| Aydın Turizm | 513 20 77 |
| Büzer Turizm | 512 10 72 |
| Kanberoğlu-Esadaş | 514 46 49 |
| Anıtur | 514 47 71 |
| Kamil Koç | 512 01 83 |

### HASTANELER

| | |
|---|---|
| Devlet Hastanesi | 517 34 00 |
| Sahil Dev. Hast. | 513 23 29 |
| Mer.Sağ.Ocağı | 513 10 88 |
| Tomokay Tomografi | 513 65 29 |
| Acıbadem | 280 44 44 |

### TAKSİLER

| | |
|---|---|
| Körfez Taksi | 513 18 21 |
| Çınar Taksi | 513 24 67 |
| Güven Taksi | 513 32 40 |
| Gemlik Taksi | 513 23 24 |
| Manastır Taksi | 517 33 94 |

### RESMİ DAİRELER

| | |
|---|---|
| Telefon Arıza | 121 |
| UEDAŞ ARIZA | 186 |
| UEDAŞ İşletme | 513 45 03 |
| Statyum | 514 00 95 |
| Orm.Böl.Şef. | 513 12 86 |
| Milli Eğt. Md. | 513 11 74 |
| Halk Kütüphane | 513 13 53 |
| Askerlik Şb. | 513 10 57 |
| Karayolları | 513 13 08 |
| Liman Baş. | 513 11 33 |
| Mal Müd. | 513 10 95 |
| Nüfus Md. | 513 37 42 |
| Özel İd. Md. | 513 15 07 |
| Tapu Sicl. Müd. | 513 14 14 |
| Müftülük | 513 13 64 |
| Gümrük Md. | 524 85 86 |
| Ver. Dairesi Md. | 513 10 92 |
| İlçe Tarım Müd. | 513 10 45 |
| İlçe Seç. Md. | 513 77 73 |
| Halk Eğitim Müd. | 513 18 46 |
| İŞ-KUR | 513 71 66 |

### BELEDİYE

| | |
|---|---|
| Santral | 513 45 21 -23 |
| Başkanlık | 513 45 20 |
| BUSKİ | 514 57 96 |
| İtfaiye | 513 23 25 |
| Muhasebe Md. | 513 45 21-182 |
| Yazı İşl. Md. | 513 45 21-111 |
| Su Arıza | Yalnız 185 |

### DENİZ OTOBÜSÜ

| | |
|---|---|
| Bursa | 256 77 64 |
| Mudanya | 544 30 60 |
| Yenikapı | (212) 516 12 12 |
| Yalova | (226) 811 13 23 |
| İDO İmam Aslan Dinlenme Tes. | 513 23 94 |

### VAPUR - FERİBOT

| | |
|---|---|
| Yalova | (226) 814 10 20 |
| Topçular | (226) 363 43 19 |
| Eskihisar | (262) 655 60 31 |

### OTOBÜS

| | |
|---|---|
| Şehirlerarası Otobüs Terminali | 261 54 00 (18 Hat) |

### DAĞITICILAR

| | |
|---|---|
| GEMDAŞ | 513 29 29 |
| Aygaz | 513 12 95 |
| Habaş | 513 16 37 |
| Mogaz | 513 75 58 |
| Ergaz | 513 88 43 |
| Milangaz | 513 22 59 |
| Habaşgaz | 513 45 46 |
| Yeni Likitgaz | 513 65 00 |
| BP Gaz | 514 59 81 |
| Bütünler Likitgaz | 513 80 00 |
| Akçagaz | 514 88 70 |
| Totalgaz | 514 17 00 |
| Akcan Petrol | 513 10 79 |
| MAR-PET | 513 30 33 |
| Tuncay Otogaz | 513 16 46 |
| Beyza Petrol | 513 01 05 |


Gemlik Körfez
GEMLİK'İN İLK GÜNLÜK SİYASİ GAZETESİ

YEREL SÜRELİ YAYIN
YIL : 43 SAYI : 5893
FİYATI : 50 Kr. (KDV Dahil)
Sahibi : Serap GÜLER
Sorumlu Yazı İşleri Müdürü : Kadri GÜLER
İstiklal Cad. Bora Sok. No:5/A
Tel : 513 96 83 GEMLİK
korfezofset@hotmail.com
Yönetim ve Basım Yeri :
GÜLER AJANS
Matbaacılık-Yayıncılık-Reklamcılık Tesisi
İstiklal Cad. Bora Sok. No:5/A GEMLİK
(Dini bayram Günleri ve Pazar günleri yayınlanmaz)



GEMLİK SİNEMA GÜNLÜĞÜ
VENÜS SİNEMASI
KURTLAR VADİSİ
11.30-14.00-16.20-18.45-21.00
AY LAV YU TUU
11.30 - 14.00-16.15.18.30-20.45
O IT
12.00 -14.30-17.00-20.15
513 33 21

# YİĞİT İNŞAAT
1987

## YAPI MALZEMELERİ LTD. ŞTİ.

BANYO & MUTFAK & SERAMİK & CAM MOZAİK
VİTRİFİYE & BANYO DOLAPLARI & LAMİNAT PARKE
KOMBİ & RADYATÖR & BOYA VE KABA İNŞAAT MALZEMESİ
ISI VE SU YALITIM ÜRÜNLERİ & SIHHİ TESİSAT ÜRÜNLERİ

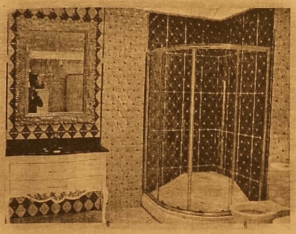

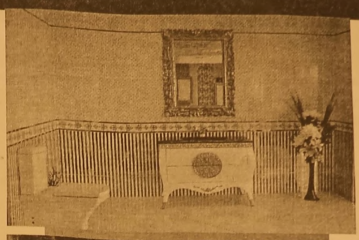
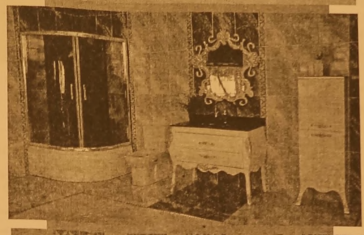

Adliye Binası Altı Yeni Pazar Cad. No: 98
Tel : 0 224 514 31 64 Fax : 0 224 513 90 41 GEMLİK
www.yigitinsaatgemlik.com

DAVETİYE MODELLERİMİZİ GÖRMEDEN KARAR VERMEYİN

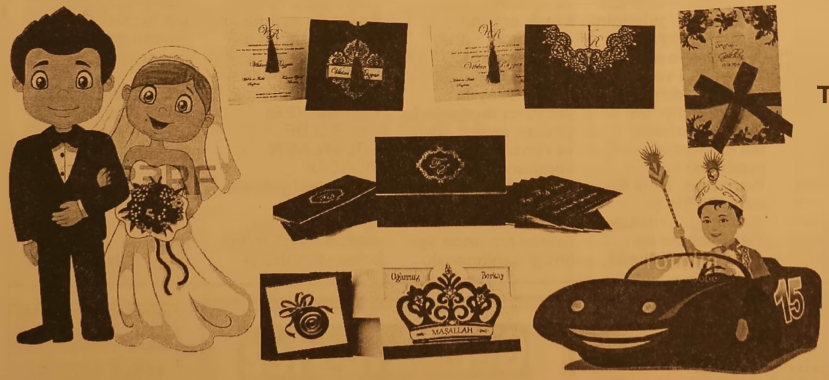

FATURA
SEVK İRSALİYESİ
TAŞIMA İRSALİYESİ
GİDER MAKBUZU
TAHSİLAT MAKBUZU
DAVETİYE
TAKVİM & KİTAP
DERGİ & İLAN
KARTVİZİT & KAŞE
EL İLANI & BROŞÜR
CİLT YAPIMI
İLAN & REKLAM
PLAKET & KUPA
MADALYA

Gemlik'in Gözü, Kulağı, Sesi..

Gemlik Körfez
GEMLİK'İN İLK GÜNLÜK SİYASİ GAZETESİ

Gülen Ajans
MATBAACILIK YAYINCILIK REKLAMCILIK ORGANİZASYON VE TANITIM HİZMETLERİ

İstiklal Cad. Bora Sok. No: 5/A GEMLİK Tel : 0 224 513 96 83

KAVLAK
DOĞANIN HAZİNESİ
Danışma Hattı 444 68 80
www.kavlak.com.tr

SIZMA Taş Baskı

Soğuk Sıkım Zeytinyağı

TÜRKİYENİN EN BÜYÜK TAŞ BASKI ZEYTİNYAĞI FABRİKASI GEMLİK'TE...

Kuruluş:1973

# Gemlik Körfez

GEMLİK'İN İLK GÜNLÜK SİYASİ GAZETESİ

3 Ekim 2017 Salı www.gemlikkorfezgazetesi.com 50 Kr.

İRFAN ÜNLÜ EMLAK
TAPU TAKİP İŞLERİNDE UZMAN FİRMA
İrfan Ünlü 0 535 285 42 69
Merkez : Çarşı Meydanı - UMURBEY
Şube : Dr. Ziya Kaya Mah. Hürriyet Cd. Sarışen Sok. Gemlik Tapu Müdürlüğü yanı GEMLİK
irfanunluemlak.sahibinden.com

MHP Belediye Meclis üyesi, işadamı Mahmut Solaksubaşı 6-7 kişinin saldırısına uğrayarak darp edildi

# Mahmut Solaksubaşı'na çirkin saldırı

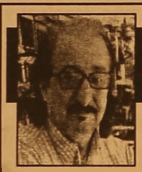

## Güne Bakış

Kadri GÜLER
kadri_guler@hotmail.com

### Adaleti kendi arayanlar

Gemlik Belediye Meclis üyesi Mahmut Solaksubaşı, dün çirkin bir saldırıya uğradı.

Mahmut Solaksubaşı ilçenin tanınan bir işadamı olduğu kadar, siyasi ve sosyal kimliği de olan biridir.

MHP Belediye Meclisi üyesi olan Solaksubaşı'nın geniş bir çevreye sahiptir.

Saldırı kişisel bir olay olabilir.

Devamı sayfa 4'de

Milliyetçi Hareket Partisi Belediye Meclis üyesi, iş adamı Mahmut Solaksubaşı kendine ait inşaat sahasında dün saat 14.00 sıralarında 6-7 kişinin saldırısına uğrayarak, yaralandı. Haberi sayfa 2'de

# TSO Akreditasyon Sertifikasını yeniledi

Her üç yılda bir bağımsız denetim kuruluşu tarafından denetlenen Gemlik Ticaret ve Sanayi Odası, TOBB Akreditasyon Sistemi kapsamında Türk Loydu denetmenlerinden Şehnaz Nalbant tarafından denetlendi. Yeni denetim ve puanlama sistemine göre denetlenen odanın kalite çizgisini daha da yukarılara taşıdığı tescil lendi ve Akreditasyon Belgesinin devamına karar verildi. Haberi sayfa 2'de

DAYI EMLAK DANIŞMANLIĞI
ZAMANINDA VE DEĞERİNDE ALIM SATIM
Murat Üremiş
SATILIK - KİRALIK EV - ARSA - ARAZİ - DÜKKAN - İŞYERİ

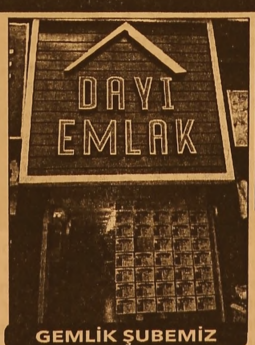


GEMLİK ŞUBEMİZ

KUMLA 1. ŞUBEMİZ

KUMLA 2. ŞUBEMİZ

zingat
sahibinden.com

GEMLİK ŞUBEMİZ; DEREBOYU AKSA DOĞALGAZ YANI
0 224 514 77 00 0 543 550 20 70
KUMLA 1. ŞUBEMİZ ; İSKELE MEYDANI
BANKAMATİKLERİN YANI 0 541 545 99 56
KUMLA 2. ŞUBEMİZ ; ABDULLAH ASLAN CAD. NO: 76
0 224 538 88 86 - 0533 746 06 46
www.dayiemlak.sahibinden.com

MHP Belediye Meclis üyesi, işadamı Mahmut Solaksubaşı 6- 7 kişinin saldırısına uğrayarak darp edildi

# Mahmut Solaksubaşı'na çirkin saldırı

Milliyetçi Hareket Partisi Belediye Meclis üyesi, işadamı Mahmut Solaksubaşı kendi ne ait inşaat saha sında 6-7 kişinin saldırısına uğraya rak, yaralandı.
Olay, dün saat 14.oo sıralarında İstiklal Caddesi Gemlik Girişinde bulunan Birlik Apartmanı bitişiğinde bulunan Mahmut Solaksuba şı'na ait inşaatını kontrol etmek için gittiği sırada meydana geldi.
Solaksubaşı inşaa tın temellerine dozer ile toprak dökülürken, inşaatın müteahhitliğini yapan Belediye En cümen Üyesi ve AKP Bele diye Meclis üyesi Ömer Uslu ile birarada görüşürler ken, bir anda arkalarından gelen 6-7 kişinin saldırısına uğradı.
Yeri düşen Solaksu başı'na darp yerde

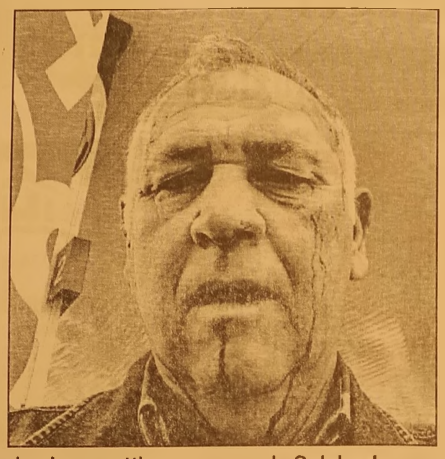

de devam etti.
Başından ve yüzün- den aldığı yaralar ile kanlar içinde kalan Mahmut Solaksubaşı buradan MHP İlçe binasında geldi.

SAVCI ZİYARETTEYDİ
İlçemize yeni atanan Cumhuriyet Başsav cısı Ali Ülger ise saat 14.oo de MHP ilçe Başkanlığı'na zi- yaret randevusu vardı. Solaksuba şı'nın durumu par- tililer ve Cumhuriyet başsavcısı tarafın dan görülünce du rum polise bildirildi. Solaksubaşı, MHP İlçe Başkanı Meh met Emin Özcanbaz ve yönetim kurulu üyeleri tarafından Muammer Ağım Devlet Hastanesi'ne kaldırılarak tedavi altına alındı.

SALDIRANLAR BELEDİYE BAŞKANI'NIN BACANAĞI
Buradan Emniyete giden Solakşubaşı kendisine saldırıların Belediye Başkanı Refik Yılmaz'ın kar deşi Salih Yılmaz'ın da ortak olduğu "Marmara Hafriyat İnşaat, Taahhüt, Nakliye, İthalat, İhracaat Sanayi ve Ticaret Limited Şirketi" ortakların dan Z.Çiftçi ve A. Çiftçi'nin eşleri aynı zamanda şirketin Müdürü gözüken M. Çiftçi ile kardeşi M. Çiftçi ve çocuk ları ile tanımadığı kişiler olduğunu, daha öncede bu şahısların kendisini tehdit ettiklerini ve şikayetçi olduklarını belirterek, yeniden şahıslardan şikayetçi oldu.

Saldırının Yalova Yolunda bulunan Diabas A.Ş. den Marmara Hafriyat ve İnşaat firmasının Yalova yolunun karşısında bulunan firmaya ait ruhsatlı alandaki Diabas maden havzasının bir bölümünü satın alınması ile ilgili olduğu, bu satışta Solaksubaşı'nın aracılık yaptığı ve saldıranların Mah- mut Solaksubaşı' ndan para isteme lerinden kaynak landığı sanılıyor.
Polis, Solaksuba şı'na saldıran Çiftçi kardeşlerin yakalayarak ifade lerini alıyor.
Olayın görgü tanık ları da dün emniyet te ifade verdiler.
Saldırı olayı ile ilgili soruşturma sürdürülüyor.
Solaksubaşı, olayla ilgili daha sonra geniş açıklamalarda bulunacağını belirtti.

# TSO Akreditasyon Sertifikasını yeniledi

Her üç yılda bir bağımsız denetim kuruluşu tarafından denetlenen Gemlik Ticaret ve Sanayi Odası, TOBB Akreditasyon Sis- temi kapsamında Türk Loydu denet- menlerinden Şeh naz Nalbant tarafın dan denetlendi.
Yeni denetim ve puanlama sistemine göre denetlenen odanın kalite çizgisini daha da yukarılara taşıdığı tescillendi ve Akreditasyon Bel- gesinin devamına karar verildi.
Gemlik Ticaret ve Sanayi Odası denetimi açılış toplantısına oda Yönetim Kurulu Başkanı Kemal Akıt, Başkan Vekilleri Mehmet Yıldırım, Nurettin Hocaoğlu, Yönetim Kurulu Üyeleri A. Ergin Erenoğlu, Mehmet Anar, Şefik Yılmaz, Fikret Mete, Oda Genel Sekreterimiz Agah Arda, Kalite ve Akreditasyon sorumlusu Pınar Akın, Yardımcısı Ayşegül Güler, Bilgi ve İletişim Teknolojileri So- rumlumuz Ayhan Yıldız katıldı.
Yeni Puanlama Sistemine göre Akredite Odalar ve Borsalar, kriter katsayıları ile puan ağırlıkları, Akredi tasyon Kurulunca onaylanan ve bağımsız denetçi kuruluşlarca kon- trolleri gerçekleş tirilen 103 alt kriter- den tek tek puanla- narak akreditasyon

statüsü kazana biliyor.
Küreselleşen dünyanın getirdiği şartlar ve rekabet ortamının doğması ile birlikte; odamız yeni yönetim sis- temlerine yönelmiş ve bu sistemleri kendine uygulama yolunda adımlar at- maya başlamıştır. Katılımlı yönetim, üye memnuniyeti, stratejik yönetim gibi kavramların her geçen gün önem kazanması ile bir- likte; Gemlik Ticaret ve Sanayi Odası 2006 yılında kalite yönetim sistemini kendi bünyesinde uygulamaya başla mış ve 12 Aralık 2006 tarihinde TS- EN ISO 9001:2000 Kalite Yönetim Sis- temi belgesini aldı.
Gemlik Ticaret ve Sanayi Odasından yapılan açıklamada; *"2007 yılında, TOBB Akreditasyon Site mine aday olmuş tur. 2008 yılı itibari ile adaylık çalışma larına devam eden odamız, çalışmala rını ve faaliyetlerini akreditasyon kriter- leri çerçevesinde yeniden yapılan dırmaya başlamış tır. Çalışmalarımız tamamlandıktan sonra Türk Loydu Vakfı tarafından gerçekleştirilen geliştirme ziyareti ve eksiklerimizin tamamlanması sonucunda 06/06/2008 tari hinde Türk Loydu Vakfı tarafından yapılan denetim sonucunda Akre dite olmaya hak kazanmıştır. Gemlik Ticaret ve Sanayi Odası bugün, Türkiye genelindeki 364 oda ve borsa içinden bu güne kadar akredite olmaya hak kazanmış 68 odadan biridir"* denildi.

# Liseli genç otomobil kazasında öldü

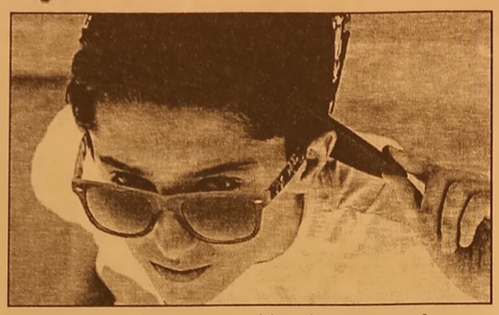

BURSA'da 16 yaşındaki Öztimurlar Lisesi öğrencisi Erhan Yumuk, arkadaşıyla birlikte otomobille gezerken meydana gelen kazada hayatını kaybetti. Kaza, dün saat 22.40'da Bursa'nın merkez Nilüfer ilçesi, Fethiye Mahallesi, Ata Bulvarı Caddesi Işıktepe kavşağında meydana geldi. Arkadaşının annesi Nebiye G.'ye ait otomobili alan 17 yaşındaki öğrenci G.Ö., arkadaşı Erhan Yumuk'u da alarak araçla gezmeye çıktı. Daha sonra direksiyona geçtiği ileri sürülen Erhan Yumuk, Ata Bulvarı'nda başka bir araca çarpması sonucu meydana gelen kazada yaralandı. Diğer arkadaşı ise yaralanmadı. Yaralı genç ambulansla özel bir hastaneye kaldırıldı. Öztimurlar Lisesi'nde okuduğu öğrenilen Erhan Yumuk, doktorların tüm çabalarına rağmen kurtarılamadı. Polise ifade veren ağabeyi 25 yaşındaki İlhan Yumuk, "Araç komşumuz Nebiye G.'ye ait. Bu kişinin çocuğuyla kardeşim arkadaşlar. Eve dün akşam saat 18.30'da geldiğim de kardeşim Erhan, arkadaşlarıyla gezmeye çıkacağını söyledi" dediği öğrenildi. Cumhuriyet Savcısı, Erhan Yumuk'un cesedini otopsi yapılmak üzere Adli Tıp Kurumu'na kaldırttı. Polis, trafik kazasıyla ilgili soruşturmayı sürdürüyor.

# Sokak ortasında dehşet saçtılar

Bursa'nın merkez Osmangazi ilçesinde çıkan kavgada bir kişi tabancayla vurularak ağır yaralandı
Bursa'da fabrika işçisi 38 yaşındaki Ahmet M., evine giderken kimliği belirsiz 4 kişinin silahlı saldırısı sonucu kaçarken ayağından vurularak yere düştü. Ardından silahlı 2 kişinin 4 kez daha ateş ettiği Ahmet M. ağır yaralı olarak hastaneye kaldırılırken, polis zanlıları yakalamak için çalışma başlattı.
Olay, geç saatlerde merkez Osmangazi ilçesi Santral Garaj Mahallesi'nde meydana geldi. Bir fabrikada işçi olarak çalışan Ahmet M., evine giderken kimliği henüz belirlenemeyen 4 kişinin saldırısına uğradı. Ahmet M., kaçmaya çalışırken saldırganların açtığı ateş sonucu ayağından vurulunca yere düştü. Yerde acı içinde kıvranan Ahmet M.'nin yanına gelen saldırganlardan 2'si çevredekilerin dehşet dolu bakışları arasında göğsüne ve karnına 4 el daha ateş açıp kaçtı. Çevredeki vatandaşların ihbarı üzerine olay yerine gelen sağlık ekipleri, ağır yaralanan Ahmet M.'yi Bursa Devlet Hastanesi'ne kaldırdı. Ahmet M.'nin ameliyata alındığı ve hayati tehlikesinin bulunduğu öğrenildi. Polis, Ahmet M.'ye saldıran 4 şüpheliyi yakalamak için çalışma başlattı.

# Yağışla gelen kazada 4 kişi yaralandı

İnegöl de yağmur nedeniyle kayganlaşan yolda otomobil takla attı. Kazada 2'si ağır 4 kişi yaralandı.
Edinilen bilgilere göre, İnegöl'den Bozüyük istikametine seyir halinde olan sürücü Sadrettin T. yönetimindeki 16 Y 0126 plakalı özel otomobil, Mezit Tüneli mevkiinde yoğun yağış nedeniyle kayganlaşan yolda virajı alamayarak kontrolden çıktı. Savrulan otomobil takla atmaya başladı. Yol kenarındaki yeşil alana savrulan otomobil ters döndü. Kazada sürücü Sadrettin T. ile birlikte otomobilde bulunan 20 yaşındaki Yusuf T., 43 yaşındaki Fatma T. ve 41 yaşındaki Ramazan K. yaralandı. Yaralılar, kaza yerinden geçen sürücüler tarafından kurtarıldı. 112 Acil Servis ekiplerinin müdahalesinin ardından İnegöl Devlet Hastanesine kaldırılan yaralılardan Ramazan K. ile Fatma T.'nın sağlık durumunun ciddiyetini koruduğu, diğer iki yaralının hayati tehlikesinin bulunmadığı bildirildi.

# Zeytin bahçesine esrar ekti

Bursa'da jandarma tarafından 2 kişinin ev ve zeytin bahçelerine gerçekleştirilen operasyonda kenevir ve kubar esrar ele geçirildi.
Edinilen bilgiye göre, Bursa İl Jandarma Komutanlığı KOM Şube Müdürlüğü ile İznik İlçe Jandarma Komutanlığı ekipleri evinde ve zeytin bahçesinde uyuşturucu elde etmek için kenevir ekimi yapan Ş.M. ve G.M. isimli şüphelilerin ikametlerine baskın düzenledi. Yapılan aramalarda 1 kilo 130 gram kubar esrar ile 7 kök kenevir ele geçirildi. Cumhuriyet savcısının talimatıyla gözaltına alınan şüpheli şahıslar, ifadelerinin ardından adli kontrol şartı ile serbest bırakıldı.

# Otelin 6. katından düşen Suudi genç, 20 gün sonra öldü

BURSA'da bir otelde yakınlarıyla birlikte kalan Suudi Arabistan vatandaşı 21 yaşındaki Shahad Almugren, 6'ncı kattan düşerek ağır yaralandı. Uludağ Üniversitesi Tıp Fakültesi Hastanesi'nde 20 günden bu yana tedavi gören Shahad Almugren, doktorların tüm çabalarına rağmen yaşam mücadelesini kaybetti.
Olay, Bursa'nın merkez Osmangazi İlçesi Kent Meydanı yakınındaki bir otelde 12 Eylül günü saat 21.45 sıralarında meydana geldi. Suudi Arabistan'dan tatil amacıyla Türkiye'ye gelen Almugren ailesi fertleri 5 gün İstanbul'da kaldıktan sonra Bursa'ya geldi. Kent Meydanı yakınında bulunan bir otele yerleşen aile fertlerinden Shahad Almugren, belirlenmeyen bir nedenle otelin 6'ncı katından düştü. Aile yakınları tarafından düştüğü fark edilen Almugren, sevk edilen 112 Acil Servis ekibi tarafından Muradiye Devlet Hastanesi'ne kaldırıldı. Shahad Almugren, durumu ağır olduğu için 1 gün sonra da Uludağ Üniversitesi Tıp Fakültesi'ne sevk edildi. Hastanede 20 günden bu yana tedavi gören Shahad Almugren, doktorların tüm çabalarına rağmen kurtarılamadı. Cumhuriyet savcısı, genç kızın cesedini otopsi yapılmak üzere Adli Tıp Kurumu'na kaldırttı. Polis olayla ilgili soruşturmayı sürdürüyor.

## Güne Bakış

Kadri GÜLER
kadri_guler@hotmail.com

### Adaleti kendi arayanlar

*Ülke genelinde hukukun ayaklar altına alınmasından sonra, yargıya olan güven kalmadı.*

*Adalete olan güvende ortadan kalkın ca herkes kendi kendine adalet arar oldu.*

*Gemlik'te bunun örneklerini gördük.*

*Bir süre önce genç hukukçu kardeşi miz Özgür Aksoy ve polis memurunun katledilişi, adaleti kendi arayan bir kişinin işidir.*

*Gazete sayfaları adalete olan güveni kalmayan insanların kendi adaletlerini, kendi hukuklarına göre kaba kuvvet uygulayarak çözme yolunu deniyorlar.*

*Bunun bir örneğini dün yaşadık.*

*Belediye meclisi üyesi Mahmut Solaksubaşı, kaç kişi olduğunu bilme diğimiz bir grup tarafından yine Belediye Encümen üyesi Ömer Uslu ve inşaat yerinde çalışanların gözü önünde darp edildi.*

*Aralarındaki olay ne olursa olsun, bu böyle mi çözülür?*

*Hak hukuk, adalet, kaba güçle mi sağlanacak bu ülkede.*

*Yapanların yanına mı kalacak herşey?*

*Hayır kalmamalı.*

*Bu ülkede adalete güven yeniden sağlanmalı.*

*Yoksa herkes kendi adaletini uygulamaya kalkarsa vay canına.*

*Ne olur bu ülkenin hali?*

*Önce adalet diyoruz.*

*Bu olay Gemlik'in imajını yine çizdi.*

*Yarın gazeteler yine bu olayları yazacak.*

*Yerel gazeteler yazmayabilir, göre ceğiz.*

*Çünkü olay bir yönüyle belediye başkanına dayandığı ortada.*

*Dayakçıların şirketinde belediye başkanının kardeşi de ortak.*

*Akrabalık bağları var kişiler arasında.*

*Bu konu neyse, başta Mahmut Solaksubaşı çıkıp, Aydın Akovalıgil'ın bu şirkete sattığı diabas ocağı ile ilişkisini ve olanları Gemlik kamuoyuna anlatmalı.*

*Şirketle Belediye Başkanı'nın bir bağlantısı var mı, yok mu Gemlik halkı bilmeli.*

*Bu darp hafife alınacak bir olay olmamalı.*

*Bunu ardından yeni darplar gelir.*

*Arkasında yalnız maddi olaylar mı var, yoksa başka şeyler mi?*

*Çünkü adalete güvenmeyenler, sorunlarını hukuk yoluyla çözmek istemeyenler başka yollara gidiyor.*

*Bunun önü kapatılmalı.*

*Emniyet ve yargı da gereğini yapmalı.*

*Yoksa daha çok adalet ararız bu ülkede.*

# AKP Koordinatörü Balta partililerle buluştu

Trabzon AK Parti Milletvekili, Bursa ve Balıkesir İl Koordinatörü Muhammet Balta, Gemlik'te çeşitli ziyaretler yaptı.

Balta'ya ziyaretlerinde Bursa Ak Parti İl Başkan Yardımcısı ve Teşkilat Başkanı Muhammet Karaman'da eşlik etti. Gemlik Ak Parti ilçe Başkanı Zafer Işık ve yönetim kurulları ile Gemlik Kaymakamı Gürbüz Karakuş'u da ziyaret eden heyet, Gemlik hakkında bilgi aldı. Gemlik'te esnaf ve vatandaşlarla da sohbet eden Koordinatör Milletvekili Balta, Gemlik ile ilgili bilgiler de aldı. Balta, Gemlik İlçe Teşkilatında meclis üyelerini, yöneticileri ve teşkilat görevlilerini dinledi. Ak Parti Genel Merkezi tarafından görevlendirilen çeşitli isimler, farklı il ve ilçelerde vatandaş ve teşkilatlarla görüşmeler yapıyor. İlçe kongreleri öncesinde yapılan değerlendirme lerin, kongre süreçlerin de etkili olacağı üzerinde duru luyor.

# Belediye Ekim ayında 4 ihale yapacak

Gemlik Belediyesi, Ekim ayında beledi yenin ihtiyaçları için 4 ihale açtı.

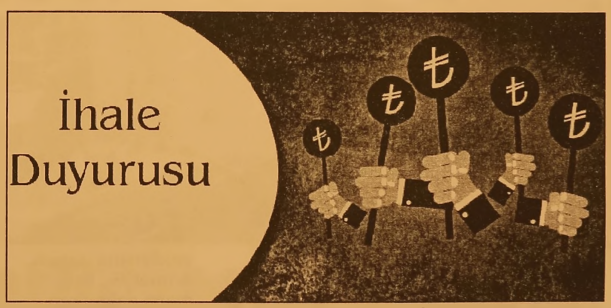


13 Ekim 2017 günü Engürü Mahallesi Belediye Hizmet Binası (Mahalle Konağı) yapımı, 16 Ekim 2017 günü ise ilçenin çeşitli cadde ve sokaklarında sıcak asfalt kaplama ve sathi kaplama işi, 20 Ekim 2017 günü ferforje korkuluk yapım ihalesi, 27 Ekim 2017 günü ise ilçenin tüm mahallelerinde bulunan cadde ve sokaklarında beton parke ve tretuar, yol ve çevre düzenlemesi yapımı işi 4734 sayılı Kamu İhale Kanununun 19. maddesine göre açık ihale usulü ile ihale edilecek.

SAHİBİNDEN KİRALIK

SAHİBİNDEN KİRALIK
UMURBEY'DE 130 TONLUK
ZEYTİN HAVUZLU MAĞAZA
0 536 223 82 62

KAŞEDE BEKLEMEK YOK
KALİTELİ KAŞELER UYGUN FİYATLARLA
1 SAATTE TESLİM EDİLİR
GÜLER AJANS
MATBAACILIK - YAYINCILIK - REKLAMCILIK

İstiklal Caddesi Bora Sokak No : 5/A
Tel : (0.224) 513 96 83 GEMLİK

# Sakarya'dan 1 kupa 3 madalya ile döndüler

Gemlik Dojo Karate Do Gemlik Spor Külübü karatecileri, Sakarya'dan yine madalyalarla döndü.
Geçtiğimiz günlerde Sakarya'da düzenlenen Karate-Do liğine katılan Gemlik Dojo Karate Do Gemlik Spor Külübü karatecileri kategorilerinde 3 madalya ve 1 kupa kazanmayı hak kazandı.
15 ilden 1100 sporcunun katılımıyla yapılan şampiyonada, Furkan Genç Şampiyon olurken, Buse Kızılırmak, Celalcan Yavuz 3. oldular.
Gemlik Dojo Karate Do Gemlik Spor Külübü antrenörü Gökhan Özler, *"İnşallah hedefimiz Türkiye Şampiyonasında daha fazla milli sporcu çıkartmak. Sporcularimla gurur duyuyorum çalışan kazanıyor"* dedi

# Hükümetten 3,5 milyon gence istihdam sözü

Hükümet harekete geçti! 3,5 milyon genç istihdam edilecek

Kamu ve özel sektörde yaklaşık 3,5 milyon gence iş sözü veren hükümet, 3 yıllık ekonomi programında istihdam hedeflerini güncelledi. Kamu ve özel sektörde yaklaşık 3.5 milyon gence iş sözü veren hükümet, 3 yıllık ekonomi programında istihdam hedeflerini güncelledi. İŞKUR, yüz yüze görüştüğü 3 milyon gence ilişkin özel bir veri tabanı kuracak.

**EĞİTİMİ OLMAYANLARIN PROFİLİNE GÖRE MESLEK EDİNDİRİLECEK**

Eğitim-istihdam veri tabanı ile her bir sektörün işgücü ihtiyacı daha hızlı şekilde karşılanacak. İşmeslek danışmanları özel gruplara yönelik ihtisaslaşacak, sosyal dışlanma riski olanlara yeni fırsat kapıları açılacak.
Hem işi hem de eğitimi olmayanların profilleri belirlenerek meslek sahibi olmaları sağlanacak. Özel sektör de toplum yararına çalışma kapsamında personel istihdam edecek.


# ÜRETİM ELEMANI

ÜRETİM BÖLÜMÜNDE ÇALIŞACAK ASKERLİĞİNİ YAPMIŞ 25-40 YAŞ ARASI BAY ELEMAN ALINACAKTIR. MÜRACAATLARIN ŞİRKETİMİZE ŞAHSEN YAPILMASI GEREKMEKTEDİR.

**EFENDİOĞLU MERMER A.Ş.**

Açmalar Mevkii Gedelek -Orhangazi / BURSA

Tel : 0 224 586 00 05


# BURSA'NIN REKABET GÜCÜ MASAYA YATIRILACAK

Türk Girişim ve İş Dünyası Konfederasyonu (TÜRKONFED) işbirliği ile Ekonomi ve Dış Politika Araştırma Merkezi (EDAM) tarafından hazırlanan "İl Bazında Rekabet Endeksi" raporunun Bursa ili sonuçları, 4 Ekim'de MARSİFED Başkanı İhsan Karademirler ev sahipliğinde düzenlenecek toplantıda değerlendirilecek. Üye dernekler için bir plaket töreninin de yapılacağı toplantı TÜRKONFED Yönetim Kurulu Başkanı Tarkan Kadooğlu ile TÜRKONFED Ekonomi Danışmanı ve Rapor Yazarı Pelin Yenigün Dilek'in katılımlarıyla gerçekleştirilecek.
**"REKABET UNSURLARI İL BAZINDA FARKLILAŞIYOR"**
Türkiye'de daha somut verilere dayalı ve sonuçları ölçülebilen bir rekabetçilik gündeminin yaratılmasını amaçladıklarını belirten TÜRKONFED Yönetim Kurulu Başkan Tarkan Kadooğlu: "Bu doğrultuda ülkemizin her bölgesini ziyaret ediyor, sorun ve gelişim alanlarını yerinde tespit ediyoruz. İl Bazında Rekabet Endeksi Raporu da, rekabetin hangi unsurlarının il bazında farklılaştığını tespit etmesi açısından önemli bir yol gösterici görevi üstleniyor. Böylece bölgesel kalkınma politikalarının etkilerini de gözlemleyebiliyoruz." dedi

# Araba alırken artık MTV fiyatı soruluyor

Bursa Oto Galericiler Odası Başkanı Hakan Yanık, 2018 yılından itibaren geçerli olacak Motorlu Taşıtlar Vergisi'ne yapılan yüzde 40 zamma ilişkin olarak, "Sektörümüz bu zammı beklemiyordu. Bu artış satışlarımıza yüzde 15-20 oranında olumsuz yansıyabilir. Artık 2. el araç alacak müşteriler ilk olarak aracın hasar kaydını değil, MTV zammıyla ne birlikte ne ödeyeceklerini soruyor" dedi. Motorlu Taşıtlar Vergisi'ne (MTV) yeni yıldan itibaren yüzde 40 zam yapılmasının ardından Bursalı Oto Galericiler, araç satışlarında düşüşün yaşandığını açıkladı. Bursa Oto Galericiler Odası Başkanı Hakan Yanık, zamla birlikte en düşük Motorlu Taşıtlar Vergisi'nin 258 liraya yükseldiğini söyledi. Sektör olarak beklentilerinin yüzde 15'lik bir artış olduğunu ifade eden Yanık, "Yüzde 40'lık bir artışı asla düşünmüyorduk. Piyasada uzun bir süredir durgunluk vardı. Bu artış psikolojik olarak piyasayı etkiledi" diye konuştu. Araba hayali kuran vatandaşların kafasında soru işareti oluştuğunu kaydeden Yanık, "MTV zammının bu kadar erken açıklaması da yanlış bir adım oldu. Yıl sonuna doğru kamuoyu ile paylaşılsaydı, piyasalar bu kadar etkilenmezdi. Sektör bu artıştan çok fazla etkilendi. Zamdan dolayı satışlarımız yüzde 15-20 oranında azalabilir" dedi. "Zam yüzde 15'e geri çekilmeli" Türkiye'de yaklaşık 22 milyon aracın trafikte olduğunu belirten Yanık, Bursa'da ise resmi kayıtlı 550, gayri resmilerle birlikte bine yakın oto galericinin olduğunu açıkladı. MTV zammı ile ilgili milletvekillerine konuyu ilettiklerini de ifade eden Yanık, "Yüzde 40 zammın yüzde 15'e geri çekilmesi gerekiyor. MTV zammının açıklanmasıyla birlikte araç almak isteyen müşterilerin soruları da değişti. Ailesiyle birlikte elindeki birikimi ile araç bakan bir vatandaş artık arabanın hasar kaydı veya konforunu sormuyor. İlk sorduğu soru 'zammın ardından MTV ne oldu' oluyor. Zammı yüksek bulan müşteriler ise araç alımından vazgeçiyor" diye konuştu.

SATILIK
KÜÇÜK KUMLA ÖZGÜZELYALI SİTESİNDE HAVUZLU EŞYALI ve EŞYASIZ 2+1 DAİRE SAHİBİNDEN SATILIK
0 535 378 18 00

Gemlik Körfez
ABONE OLDUNUZ MU?
ABONE OLUN OKUYUN OKUTUN

KAŞEDE BEKLEMEK YOK
KALİTELİ KAŞELER UYGUN FİYATLARLA
1 SAATTE TESLİM EDİLİR
GÜLER AJANS
MATBAACILIK - YAYINCILIK - REKLAMCILIK

İstiklal Caddesi Bora Sokak No : 5/A
Tel : (0.224) 513 96 83 GEMLİK

# SGK'dan paranızı almayı unutmayın!

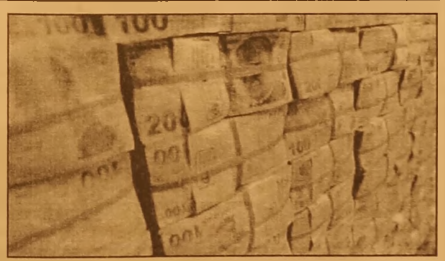

Yapılan onca uyarı ve bilgilendirmeye rağmen vatandaş SGK'dan parasını almıyor ya da alacağını unutuyor. Ancak bu hakları almak için geç değil 5 yıllık süre içinde talepte bulunmak mümkün. osyal Güvenlik Kurumu (SGK), farklı isimler altında 'özel' ödemeler yapıyor. Milyarlarca lirayı bulan bu ödemelerden çoğu kişi haberdar değil. Para zamanında çekilmeyince hak yanıyor. Bu hakların bazıları yolluk, cenaze yardımı, çeyiz ödemesi, istirahat parası ve süt parası olarak sıralanıyor.

YOLLUK ÖDEMESİ

Yol ve gün delik ödemesi sigortalının kendisine ve bakmakla yükümlü bulunduğu hak sahiplerine yani anne, baba, eş ve çocuklara PTT aracılığıyla yapılır.

CENAZE YARDIMI BU YIL 531 TL

Ölen kişi adına 360 günlük sigorta primi yaptırılması bu ödeme için yeterli. Ölümün gerçekleştiği tarihte kişinin sigortalı olası gerekmiyor. Telaş ve acıyla unutulan bu ödemede 5 yıllık zamanaşımı var. Ödenek ise 531 lira. Öncelik eş ve çocukların. Yoksa, ödemeyi anne-baba ya da kardeş alır. Bir dilekçeyle sosyal güvenlik merkezlerine başvurmak yeterli.

ÇEYİZ İÇİN 24 MAAŞ

Yetim kalan kız çocuklarına maaş bağlanırken, evlenmeleri durumunda çeyiz parası ödeniyor. Bu ödenek SSK veya Bağkurlu anne veya babasının vefatı nedeniyle yetim maaşı alan kız çocuklarına veriliyor.

Facebook sayfamız : Gemlik Körfez - Güler Ajans

# Sil baştan değişiyor: Sertifika zorunlu olacak

Bilirkişilere eğitim ve sertifika zorunluluğu getirildi. Değişen kanun gereği artık uzmanlar, yetkilendirilen kurumlarda eğitim görüp sertifika aldıktan sonra bilirkişi olacak. Adliyelerde bilirkişilik yapacak uzmanlar için bu aydan itibaren yeni bir dönem başlıyor. 6754 sayılı Bilirkişilik Kanunu'nda yapılan değişiklik gereği artık uzmanlar, doğrudan il adalet komisyonlarına başvuru yapıp adli bilirkişi olamayacak. Önce Adalet Bakanlığı'nın yetkilendirdiği kurumlarda "Temel Adli Bilirkişilik" eğitimi aldıktan sonra, buralardan alacakları sertifika ile görev yapabilecekler. Bakanlığın yetkilendirdiği kurumlardan Hasan Kalyoncu Üniversitesi Sürekli Eğitim

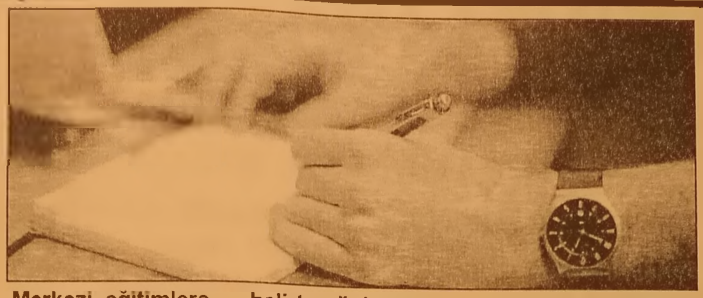

Merkezi, eğitimlere bugünden itibaren İstanbul, Ankara ve Gaziantep'te başlıyor.
Yoğun taleple karşılaştıklarını belirten üniversite yetkilileri, bu eğitimin iki haftada tamamlandığını belirtiyor. Eğitim toplam 24 saat sürüyor. Günde en fazla 6 saat veriliyor. Hasan Kalyoncu Üniversitesi Rektörü Prof. Dr. Tamer Yılmaz, "Sürekli eğitim merkezimiz, ülkemizin eğitim ve mesleki gelişim alanlarında gereksinim duyduğu bilgiyi bir yaşam standardı haline getirmek ve bu hedef doğrultusunda, öğrencilere, iş hayatına yeni adım atanlara ve iş hayatında deneyim sahibi olmuş bireylere, kişisel gelişim, mesleki branş, yabancı dil, kültür ve sanat dallarında eğitim vermektedir" dedi.

# Gümrük Bakanlığı kritik rakamları açıkladı

Gümrük Bakanlığı, eylül ayında dış ticaret açığının yıllık bazda %85,23 artarak 8,14 milyar dolar olduğunu açıkladı.
Eylül ayında ihracat, 11 milyar 849 milyon dolar, ithalat 19 milyar 993 milyon dolar olurken, bu veriler ışığında dış ticaret açığı %85,23 artarak 8 milyar 144 milyon dolar oldu.
Gümrük ve Ticaret Bakanlığı'ndan yapılan açıklamaya göre, 2017 yılı Eylül ayında geçen yılın aynı ayına gör İhracat, % 8,67 artarak 11 milyar 849 milyon dolar, ithalat, % 30,67 artarak 19 milyar 993 milyon dolar, dış ticaret hacmi, % 21,51 artarak 31 milyar 841 milyon dolar, dış ticaret açığı, % 85,23 artarak 8 milyar 144 milyon dolar oldu.
İhracatın ithalatı karşılama oranı ise 2016 yılı Eylül ayında % 71,3 iken, 2017 yılı Eylül ayında % 59,3 olarak gerçekleşti.
Bakanlıktan yapılan açıklamada şöyle denildi: "Son 12 aylık dönemde, İhracat bir önceki yıla göre % 9,0 oranında artış ile 153 milyar 536 milyon dolar, ithalat ise % 12,3 oranın daki artış ile 221 milyar 325 milyon dolar olmuştur.

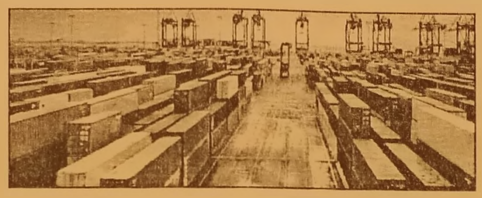

Dış ticaret hacmi bir önceki yıla göre % 10,9 oranında artarak 374 milyar 861 milyon dolar, dış ticaret açığı % 20,4 oranında artarak 67 milyar 789 milyon dolar olarak gerçekleşmiştir.
İhracatın ithalatı karşılama oranı ise %69,4 olmuştur.
2017 yılı Eylül ayında Geniş Ekonomik Grupların sınıflamasına göre ihracat incelendiğinde en çok ihracat "Ham madde (Ara mallar)" (5 milyar 617 milyon dolar) grubunda yapılırken, bu grubu sırasıyla "Tüketim malları" (4 milyar 914 milyon dolar) ve "Yatırım (Sermaye) malları" (1 milyar 265 milyon dolar) grupları takip etmiştir.
2017 yılı Eylül ayında Geniş Ekonomik Grupların sınıflamasına göre ithalat incelendiğinde en çok ithalat "Ham madde (Ara mallar)" (14 milyar 841 milyon dolar) grubunda yapılırken, bu grubu sırasıyla "Yatırım (Sermaye) malları" (2 milyar 719 milyon dolar) ve "Tüketim malları" (2 milyar 365 milyon dolar) grupları takip etmiştir.
2017 yılı Eylül ayında en çok ihraç edilen "Motorlu kara taşıtları, traktörler, bisikletler, motosikletler, diğer kara taşıtları" faslını (1 milyar 778 milyon dolar), "Kazanlar, makinalar, mekanik cihazlar ve aletler, nükleer reaktörler" (1 milyar 80 milyon dolar) ve "Örme giyim eşyası ve aksesuarı" (685 milyon dolar) ihracatı takip etmiştir.
2017 yılı Eylül ayında en çok ithal edilen "Mineral yakıtlar, mineral yağlar ve bunların damıtılmasından elde edilen ürünler" faslını (3 milyar 203 milyon dolar), "Kazanlar, makinalar, mekanik cihazlar ve aletler, nükleer reaktörler" (2 milyar 304 milyon dolar) ve "Elektrikli makina ve cihazlar, ses kaydetme-verme, televizyon görüntü-ses kaydetme-verme cihazları" (1 milyar 918 milyon dolar) ithalatı takip etmiştir.

## GEMLİK REHBERİ

### GEREKLİ TELEFONLAR

| | |
|---|---|
| İtfaiye | 110 |
| Polis İmdat | 155 |
| Jandarma İmdat | 156 |
| Jandarma K. | 513 10 55 |
| Polis Karakolu | 513 18 79 |
| Gar. Kom. | 513 12 06 |

### KAYMAKAMLIK

| | |
|---|---|
| Kaymakamlık | 513 10 51 |
| C.Savcılığı | 513 10 53 |
| C.Savcı Yrd. | 513 29 54 |
| Emniyet Müd. | 513 10 28 |

### ULAŞIM

| | |
|---|---|
| Pamukkale | 812 00 26 |
| DENİZ UÇAĞI | 813 66 13 |
| Pegasus Akmia Seyahat | 814 63 62 |
| METRO | 513 12 12 |
| Aydın Turizm | 513 20 77 |
| Süzer Turizm | 812 10 72 |
| Kanberoğlu-Esadaş | 814 46 49 |
| Anıtur | 814 47 71 |
| Kamil Koç | 812 01 63 |

### HASTANELER

| | |
|---|---|
| Devlet Hastanesi | 517 34 00 |
| Sahil Dev. Hast. | 513 23 29 |
| Mer.Sağ.Ocağı | 513 10 68 |
| Tomokay Tomografi | 513 65 29 |
| Acıbadem | 280 44 44 |

### TAKSİLER

| | |
|---|---|
| Körfez Taksi | 513 18 21 |
| Çınar Taksi | 513 24 67 |
| Güven Taksi | 513 32 40 |
| Gemlik Taksi | 513 23 24 |
| Manastır Taksi | 517 33 96 |

### RESMİ DAİRELER

| | |
|---|---|
| Telefon Arıza | 121 |
| UEDAŞ ARIZA | 186 |
| UEDAŞ İşletme | 513 45 03 |
| Statyum | 514 00 95 |
| Orm.Böl.Şef. | 513 12 86 |
| Milli Eğt. Md. | 513 11 74 |
| Halk Kütüphane | 513 13 53 |
| Askerlik Şb. | 513 10 57 |
| Karayolları | 513 13 08 |
| Liman Baş. | 513 11 33 |
| Mal Müd. | 513 10 95 |
| Nüfus Md. | 513 37 42 |
| Özel İd. Md. | 513 15 07 |
| Tapu Sicl. Müd. | 513 14 14 |
| Müftülük | 513 13 64 |
| Gümrük Md. | 524 85 86 |
| Ver. Dairesi Md. | 513 10 92 |
| İlçe Tarım Müd. | 513 10 45 |
| İlçe Seç. Md. | 513 77 73 |
| Halk Eğitim Müd. | 513 18 46 |
| İŞ-KUR | 513 71 66 |

### BELEDİYE

| | |
|---|---|
| Santral | 513 45 21 -23 |
| Başkanlık | 513 45 20 |
| BUSKİ | 514 57 96 |
| İtfaiye | 513 23 25 |
| Muhasebe Md. | 513 45 21-182 |
| Yazı İşl. Md. | 513 45 21-111 |
| Su Arıza | Yalnız 185 |

### DENİZ OTOBÜSÜ

| | |
|---|---|
| Bursa | 256 77 84 |
| Mudanya | 544 30 60 |
| Yenikapı | (212) 516 12 12 |
| Yalova | (226) 811 13 23 |
| İDO İmam Aslan Dinlenme Tes. | 513 23 94 |

### VAPUR - FERİBOT

| | |
|---|---|
| Yalova | (226) 814 10 20 |
| Topçular | (226) 363 43 19 |
| Eskihisar | (262) 655 60 31 |

### OTOBÜS

| | |
|---|---|
| Şehirlerarası Otobüs Terminali | 261 54 00 (18 Hat) |

### DAĞITICILAR

| | |
|---|---|
| GEMDAŞ | 513 29 29 |
| Aygaz | 513 12 95 |
| Habaş | 513 16 37 |
| Mogaz | 513 75 58 |
| Ergaz | 513 88 43 |
| Milangaz | 513 22 59 |
| Habaşgaz | 513 45 46 |
| Yeni Likitgaz | 513 65 00 |
| BP Gaz | 514 59 81 |
| Bütünler Likitgaz | 513 80 00 |
| Akçagaz | 514 88 70 |
| Totalgaz | 514 17 00 |
| Akcan Petrol | 513 10 79 |
| MAR-PET | 513 30 33 |
| Tuncay Otogaz | 513 16 45 |
| Beyza Petrol | 513 01 03 |

Gemlik Körfez
GEMLİK'İN İLK GÜNLÜK SİYASİ GAZETESİ
YEREL SÜRELİ YAYIN
YIL : 43 SAYI : 5894
FİYATI : 50 Kr. (KDV Dahil)
Sahibi : Serap GÜLER
Sorumlu Yazı İşleri Müdürü : Kadri GÜLER
İstiklal Cad. Bora Sok. No:5/A
Tel : 513 96 83 GEMLİK
korfezofset@hotmail.com
Yönetim ve Basım Yeri :
GÜLER AJANS
Matbaacılık-Yayıncılık-Reklamcılık Tesisi
İstiklal Cad. Bora Sok. No:5/A GEMLİK
(Dini bayram Günleri ve Pazar günleri yayınlanmaz)

GEMLİK SİNEMA GÜNLÜĞÜ
VENÜS SİNEMASI
KURTLAR VADİSİ
11.30-14.00-16.20-18.45-21.00
AY LAV YU TUU
11.30 - 14.00-16.15.18.30-20.45
O IT
12.00 -14.30-17.00-20.15
513 33 21

YİĞİT İNŞAAT
1987
YAPI MALZEMELERİ LTD. ŞTİ.
BANYO & MUTFAK & SERAMİK & CAM MOZAİK
VİTRİFİYE & BANYO DOLAPLARI & LAMİNAT PARKE
KOMBİ & RADYATÖR & BOYA VE KABA İNŞAAT MALZEMESİ
ISI VE SU YALITIM ÜRÜNLERİ & SIHHİ TESİSAT ÜRÜNLERİ

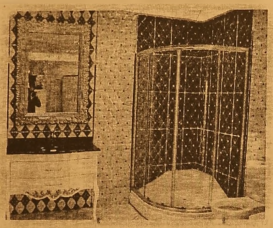
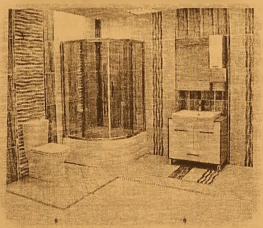

Adliye Binası Altı Yeni Pazar Cad. No: 98
Tel : 0 224 514 31 64 Fax : 0 224 513 90 41 GEMLİK
www.yigitinsaatgemlik.com

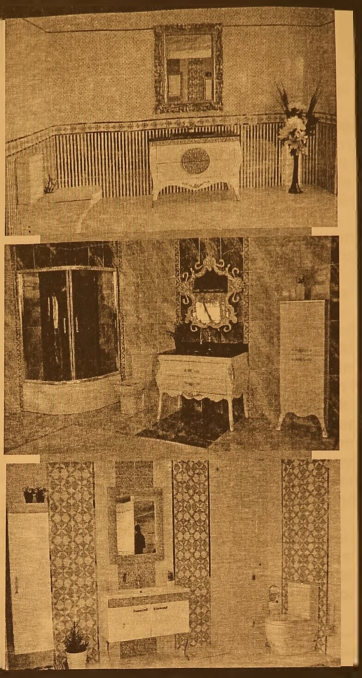

DAVETİYE MODELLERİMİZİ GÖRMEDEN KARAR VERMEYİN

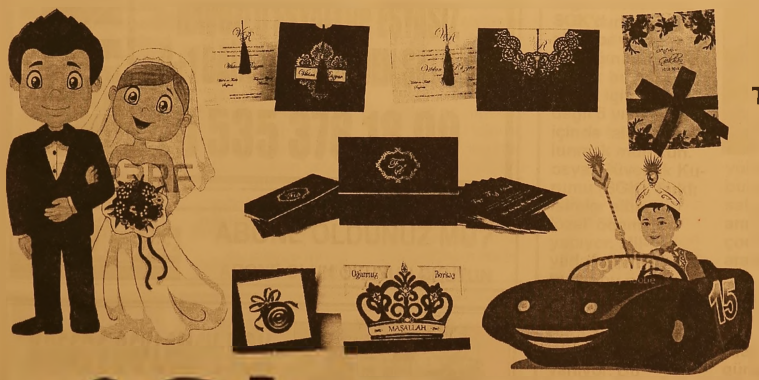

FATURA
SEVK İRSALİYESİ
TAŞIMA İRSALİYESİ
GİDER MAKBUZU
TAHSİLAT MAKBUZU
DAVETİYE
TAKVİM & KİTAP
DERGİ & İLAN
KARTVİZİT & KAŞE
EL İLANI & BROŞÜR
CİLT YAPIMI
İLAN & REKLAM
PLAKET & KUPA
MADALYA

GOLEM ajans
MATBAACILIK YAYINCILIK REKLAMCILIK ORGANİZASYON VE TANITIM HİZMETLERİ

Gemlik'in Gözü, Kulağı, Sesi...
GemlikKörfez
GEMLİK'İN İLK GÜNLÜK SİYASİ GAZETESİ

İstiklal Cad. Bora Sok. No: 5/A GEMLİK Tel : 0 224 513 96 83

KAVLAK
DOĞANIN HAZİNESİ
Danışma Hattı 444 68 80
www.kavlak.com.tr
SIZMA Taş Baskı
Soğuk Sıkım Zeytinyağı
TÜRKİYENİN EN BÜYÜK TAŞ BASKI ZEYTİNYAĞI FABRİKASI GEMLİK'TE...

Kuruluş:1973

# Gemlik Körfez

GEMLİK'İN İLK GÜNLÜK SİYASİ GAZETESİ

4 Ekim 2017 Çarşamba www.gemlikkorfezgazetesi.com 50 Kr.

İRFAN ÜNLÜ EMLAK
TAPU TAKİP İŞLERİNDE UZMAN FİRMA
İrfan Ünlü 0 535 285 42 69
Merkez : Çarşı Meydanı - UMURBEY
Şube : Dr. Ziya Kaya Mah. Hürriyet Cd. Sarışen Sok. Gemlik Tapu Müdürlüğü yanı GEMLİK
irfanunluemlak.sahibinden.com

Solaksubaşı'na saldırı haberimizi izleyenler rekor kırdı

## Solaksubaşı suç duyurusunda bulundu

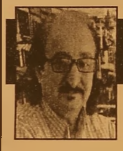

### Güne Bakış

Kadri GÜLER
kadri_guler@hotmail.com

### Haberimiz facebookta rekor kırdı

Dünkü gazetemizin manşetten verdiğimiz "Mahmut Solakşubaşı'na Çirkin Saldırı" haberimiz sosyal medya facebookta büyük bir izleme rekoru kırdı. 50 bine yakın kişi haberi okudu, başkalarıyla paylaştı.

Bu haberde, saldırganların Solaksu başı'nı darp ettikten sonra yayınladığımız fotoğrafın etkili olması kadar, Mahmut Solaksubaşı'nın tanınmış biri olması da etkili oldu. Devamı sayfa 4'de

Yaptırdığı inşaat sahasında 5 kişinin saldırı sına uğrayan MHP Belediye Meclis üyesi, işadamı Mahmut Solaksubaşı, 5 saldırgan hakkında, "adam öldürmeye teşebbüs, darp, ölümle tehdit etmek, şantaj ve küfür suçlamalarıyla savcılığa suç duyurusunda bulundu. Emniyette polise ifade veren Mahmut Solaksubaşı, dün de Gemlik Cumhu riyet Başsavcılığına dilekçe ile başvurarak, suçduyurunda bulundu. Haberi sayfa 4'de

## Marmarabirlik 50 bin ton ürün almayı hedefliyor

Marmarabirlik, 2017-2018 ürün alım kampanyası önce sinde 8 kooperatifin yönetim kurulu başkan ve üyeleriyle değerlendirme toplantısı yaptı. Gemlik, Mudanya, Erdek, Orhangazi, İznik, Edincik, Mürefte ve Marmara Adası koopera tif yönetimlerinin katıldığı toplantıda, kampanya dönemin de ürün alım mikta rının artırılmasına ilişkin hedef ve strateji̇ler değerlendirildi. Haberi sayfa 2'de

DAYI EMLAK DANIŞMANLIĞI
ZAMANINDA VE DEĞERİNDE ALIM SATIM
Murat Üremiş
SATILIK - KİRALIK EV - ARSA - ARAZİ - DÜKKAN - İŞYERİ
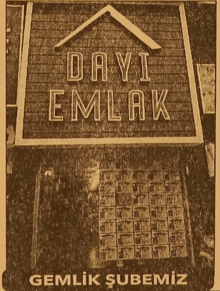

GEMLİK ŞUBEMİZ

KUMLA 1. ŞUBEMİZ

zingat
sahibinden.com
GEMLİK ŞUBEMİZ; DEREBOYU AKSA DOĞALGAZ YANI
0 224 514 77 00 0 543 550 20 70
KUMLA 1. ŞUBEMİZ ; İSKELE MEYDANI
BANKAMATİKLERİN YANI 0 541 545 99 56
KUMLA 2. ŞUBEMİZ ; ABDULLAH ASLAN CAD. NO: 76
0 224 538 88 86 - 0533 746 06 46
www.dayiemlak.sahibinden.com

# Sertaslan ve Biliz saldırıyı kınadı

Gemlik Belediye Meclisi'nin, Milliyetçi Hareket Partili Üyesi İşadamı Mahmut Solaksubaşı'na yapılan saldırı kınandı.
CHP Yönetim kurulu adına yazılı bir açıklama yapan İlçe Başkanı Mehmet Sertaslan, Mahmut Solaksubaşı'na yapılan saldırıyı üzüntüyle öğrendiklerini belirterek, şunları söyledi: *"Sebebi her ne olursa olsun, haklı ya da haksız yapılan bu saldırıyı Cumhuriyet Halk Partisi olarak kınıyoruz. Adalet kavramının içinin boşaltıldığı bir ülkede insanların kendilerini "Adalet" mekanizmasının yerine koyması kaçınılmaz sonuçtur. Çok yakın bir geçmişte partimiz belediye meclis üyesi Özgür Aksoy arkadaşımızın katledilişine, bir polis memurumuzun şehadete erişine üzüntüyle tanıklık etmiştik. Bizleri kahreden bu olaydan ibret almak, yani olaylara engel olacak tedbirleri üretmek noktasında bir kıymeti olması gibi bir ümidimiz vardı. Gelinen son noktaya bakıldığında bu ümitlerimiz de tükendi. Aynı tas aynı hamam misali değişen bir şey yok belli ki... Sonuç*

Sertaslan

Biliz

*olarak, yetkililer yetiştirdiği evlatlarını korumak noktasında çok büyük zafiyet gösteriyor. "Ya Devlet başa, ya kuzgun leşe" ata sözünün gereğini yapmak devletin ve onu yönetenlerin işidir. Böyle devam etmesi halinde kaos ve hemşerilerimizin karşı karşıya gelmesi kaçınılmaz son olur. Bu duygu ve düşüncelerle bu menfur düşünceyi şiddetle kınıyor, meclis üyemiz Mahmut Solaksubaşı'ya ve bütün Milliyetçi Hareket Partililere geçmiş olsun dileklerimizi iletiyoruz."*

BİLİZ KINADI

Öte yandan, Demokrat Parti İl Başkanı Ali Biliz de yaptığı açıklama da, MHP Belediye Meclis üyesi Mahmut Solaksubaşı'ya yapılan saldırının Gemlik halkına yapılmış sayılacağını belirterek, bu saldırı kendini adaletin yerine koyanların kanun dinlemeyenlerin bu saldırıdaki cesareti kimden ve nereden aldıkla rının araştırılma sını istedi. Saldırıyı nefretle kınayan Ali Biliz, *"Yapanın yanına kalmamalı. Gemlik bu tür saldırılarla ayağa kalkmalıdır"* dedi.

# Marmarabirlik 50 bin ton ürün almayı hedefliyor

**Kampanya döneminde 50 bin ton ürün alımı hedeflediklerini kaydeden Asa, "Bu yıl sofralık zeytinde bölge rekoltesi 133 bin 500 ton olarak beklenmesine rağmen kota uygulaması yapılmayacağı için ortaklarımız gerçekten uzak rekolte beyanı vermesinler" dedi.**

Marmarabirlik, 2017-2018 ürün alım kampanyası öncesinde 8 kooperatifin yönetim kurulu başkan ve üyeleriyle değerlendirme toplantısı yaptı. Gemlik, Mudanya, Erdek, Orhangazi, İznik, Edincik, Mürefte ve Marmara Adası kooperatif yönetimlerinin katıldığı toplantıda, kampanya döneminde ürün alım miktarının artırılmasına ilişkin hedef ve stratejiler değerlendirildi.
Marmarabirlik Yönetim Kurulu Başkanı Hidamet Asa, toplantının açılış konuşmasında, 2017-2018 ürün alım kampanyasının hazırlıklarında sona gelindiğini belirterek, 20 Eylül'de başlayan rekolte beyan alımlarının 20 Ekim'e kadar devam edeceğini bildirdi.

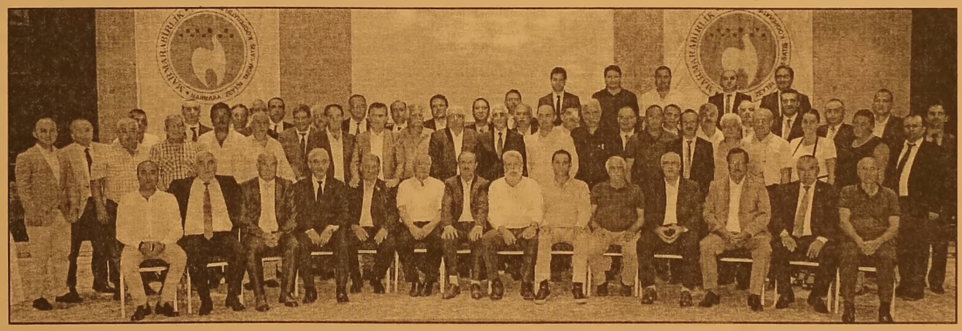

TABULAR YIKILDI, MARMARABİRLİK GÜÇLENDİ

Asa, Marmarabirlik'te son 7 yılda yapılan çalışmalar neticesinde tabuların yıkıldığını vurgulayarak, *"Bu kapsamda ürün bedeli ödemelerinin kampanya döneminde tamamlanması, 2010 yılından bugüne kadar hiç kredi kullanılmaması, yeşil zeytin alımı, üretici havuzundan olgunlaşmış zeytin alımı, Ar-Ge çalışmalarıyla kalite standartlarının artırılması, Marmarabirlik'in depolama kapasitesinin artırılması, entegre tesisler üretim kapasitesinin yılda 50 bin tonlara çıkarılması, tüm kooperatiflere çeşitli yatırımlar yapılması, ihracatta 5 kez birincilik ödülü alınması ve hepsinden önemlisi ilk defa Marmarabirlik'in kendi öz kaynaklarıyla 17 milyon TL kar payı dağıtılması gibi gelişmeleri sıralayabiliriz"* dedi.

KOTA YOK, GERÇEKÇİ BEYAN VERİN

Marmarabirlik'in satışlarının son yıllarda 40 bin tonlara yaklaştığını ifade eden Asa, satışların her geçen yıl artmasıyla rollerin de değiştiğini belirterek, şöyle konuştu: *"Önümüzdeki günlerde 2017-2018 ürün alım kampanyası başlayacaktır. Önceden ürün almamak için kota uygulanırken, şimdi ise daha fazla ürün alabilmek için alternatifler aranmaktadır. Yönetim kurulumuzla aldığımız karar doğrultusunda bu yıl şartlar ne olursa olsun kota uygulanmayacaktır. Ortaklarımız kota uygulanacak diye daha fazla beyan vermesinler. Gerçek dışı beyanlar nedeniyle Marmarabirlik'in alım planı şaşmakta, bu durum hem fiyat politikasına hem de satışlarımıza olumsuz yansımaktadır. Doğru ve gerçeğe yakın rekolte beyanları, hepimizin başarılı bir kampanya dönemi geçirmesini sağlayacaktır. Ortaklarımızdan bu konuda hassasiyet göstermelerini bekliyoruz."*

TAHMİNİ BÖLGE REKOLTESİ 161 BİN TON

Kampanya döneminden önce rekolte tahminine yönelik saha çalışması yapıldığını ifade eden Asa, *"Marmarabirlik teknik ekipleri tarafından bahçelerdeki zeytin ağaçları da dahil olmak üzere, köy köy, mahalle mahalle detaylı bir saha çalışması yapılmıştır. Ürün olmayan bölgeler de hesaba katıldığında yeni ağaç sayıları ile birlikte bölgemizde toplam 161 bin ton rekolte olacağı tahmin edilmektedir. Bunun 133 bin 500 tonunun sofralık olacağı, geri kalan 27 bin 500 tonluk kısmının ise yağlık olacağı öngörülmektedir. Bu yıl sofralık zeytinde bölge rekoltesi 133 bin 500 ton olarak beklenmesine rağmen kota uygulaması yapılmayacaktır"* diye konuştu.

ÖDEMELERDE SIKINTI OLMAYACAK

Başkan Asa, kampanya kapsamında ürün bedeli ödemeleri konusunda herhangi bir sıkıntı yaşanmayacağını da dile getirerek, şöyle devam etti: *"Kampanyanın açıldığı gün itibariyle fiyatları açıklamayı düşünüyoruz. Aynı zamanda ürün bedellerinin ödenmesi hususunda, yüzde 80'e yakın kısım peşin, geri kalan kısım da kampanya dönemi bitiminde ödenecek şekilde planımızı yapmaktayız. Kısaca bu yıl ürün alabilmek için bütün alternatifler değerlendirilecektir. Bu vesileyle satışların artırılmasında emeği geçen Yönetim Kurulumuz ve idari kadromuza, birim müdürlerimiz ve çalışanlarımıza gayretlerinden dolayı teşekkür ediyorum."*

# Kontrolden çıkan araç dehşet saçtı!

Bursa'da bir araç kontrolden çıkarak takla attı, araçta bulunan 2 kişi ağır yaralandı. O anlar ise güvenlik kamerasına saniye saniye yansıdı. Edinilen bilgiye göre kaza gece saatlerinde Bursa'nın Yıldırım ilçesi Arabayatağı Mahallesi Ankara yolu Caddesi üzerin de meydana geldi. Serhat G.(19) idaresindeki 16 JP 565 plakalı araç cadde üzerinde ilerlerken kontrolden çıktı. Kontrolden çıkan araç önce kaldırıma çıktı, sonra akaryakıt istasyonunun reklam direğine çarparak yola savruldu. Taklalar atarak yola savrulan araçta bulunan sürücü Serhat G. ve kuzeni Muhammet G.(19) ağır yaralandı. Kazayı gören vatandaşlar 112 Acil ekiplerine haber verdi. Olay yerine gelen ambulansta ilk müdahaleleri yapılan ağır yaralı iki kuzen Şevket Yılmaz Eğitim ve Araştırma Hastanesi'ne kaldırıldı. Yaralıların durumu ağır olduğu öğrenilirken çevrede bulunan bir iş yerine ait güvenlik kamerasına kaza anı yansıdı. Görüntüde aracın önce kaldırıma çıktığı ardından akaryakıt şirketine ait tabelaya çarptığı ve taklalar atarak yola savrulduğu görüldü. Kaza sonrası toplanan meraklı vatandaşların cep telefonlarıyla sosyal medyada canlı yayın açması ise şaşkınlık yarattı. Kaza sonrası Ankarayolu Caddesi bir süre trafiğe kapatılırken polis ekipleri olayla ilgili olarak soruşturma başlattı.

# Hırsız kardeşler önce kameraya sonra polise yakalandı

Bursa'nın merkez Yıldırım ilçesinde iki iş yerindeki cep telefonu hırsızlığı, güvenlik kameralarına yansıdı Ertuğrulgazi Mahallesi'nde elektronik ürünler satılan iki iş yerinden cep telefonu çalındı. Hırsızlığı fark eden iş yeri sahipleri Medeni Baş ve Muhammed Dudak, durumu polise bildirdi. Güvenlik kamerası kayıtlarından hırsızlık zanlıları nın G.U. (29) ve kardeşi İ.U. (20) olduğu belirlendi. İki araç kiralayıp dikkat tespit edilen şüpheliler, Asayiş Şube Müdürlüğü Güven-Tim Büro Amirliği ekiplerince Başaran Mahallesi'nde yakalandı. G.U'nun hırsızlık suçundan sabıkalı olduğu belirlendi. Güvenlik kameralarına yansıyan görüntülerde G.U'nun çekmecedeki telefonu çalma anı yer alıyor.

# Bursa'da uyuşturucu operasyonu

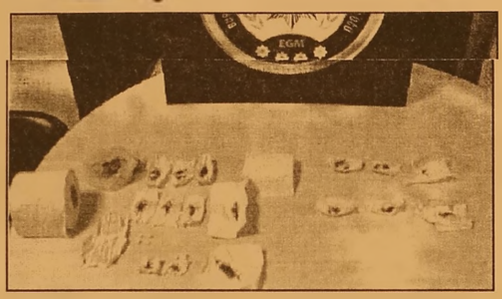

Bursa'da narkotik polisinin yaptığı operasyonda gözaltına alınan 11 kişiden 4'ü uyuşturucu ticareti yapmak suçundan adli yeye sevk edildi. Bursa İl Emniyet Müdürlüğü Uyuşturucu ile Mücadele Şube Müdürlüğü ekiplerinin, zehir tacirlerine karşı savaş sürüyor. Merkez Yıldırım ilçesinde pek çok eve operasyon yapan ekipler, bonzai ve ecstasy hap ele geçirildi. 11 kişini gözaltına alındığı operasyonlarda, 4 kişi uyuşturucu ticareti yapmak suçundan adli yeye sevk edildi.

# Bursa'da terör operasyonu: 8 gözaltı

Bursa'da 150 polisin katıldığı operasyonda daha önceden 'Terör Örgütü'ne Üye olmak ve Propagandasını yapmak' suçundan kaydı bulunan 8 kişi, gözaltına alındı.
Bursa'da Terörle Mücadele,Özel Harekat ve Çevik Kuvvet Şube Müdürlüğü ekipleri ve zırhlı araçlar desteğiyle önceden belirlenen 20 adreste denetim yaptı. 150 polisin katıldığı uygulamada umumu açık yerler, kahve ve internet kafeleri ile otomobiller denetlendi.

8 KİŞİYE GÖZALTI

Yoğun güvenlik önlemlerinin alındığı denetimlerde haklarında daha önceden 'Terör Örgütü'ne Üye olmak ve Propagandasını yapmak' suçundan kaydı bulunan 8 kişi, incelenmek üzere gözaltına alındı.

# Bursalılar dikkat! KDV oyununa gelmeyin

Bursa'da dolandırıcıların yeni hedefi pide salonları oldu. Bursa'nın İznik ilçesinde ilginç bir dolandırıcılık olayı yaşandı. Pide salonu işleten Hanife Töremiş'i arayan bir kişi, çok sayıda pide ve ayran siparişi verdi. Dolandırıcı, siparişlerin ilçede faaliyet gösterdiğini iddia ettiği S. Makine Sanayii'ne gönderilmesini istedi. Telefondaki dolandırıcı, bin 300 TL tutan siparişin ödemesi yapılmadan önce KDV'sinin verecekleri hesaba yaptırılması gerektiğini söyledi. Bunun üzerine pide salonu işletmecisi internet üzerinden 270 TL KDV tutarını yatırdı. Dolandırıcı, paranın hesaba yatmadığını söyleyerek, "Bir kez daha deneyin" dedi. Bunun üzerine Hanife Töremiş, üç kez üst üste toplam 810 TL yatırdı. Dolandırıcının hesabına parayı yatıran işletme, siparişleri de hazırlayarak, verilen adrese götürdü. Ancak burada böyle bir fabrika olmadığı anlaşıldı. Polise müracaat eden Hanife Töremiş, şikayetçi oldu. Eskişehir'den arayan H.K. isimli dolandırıcının geçen yıl da İznik'te bir başka pide salonunu aynı yöntemle dolandırdığı ve tutuklandığı ortaya çıktı. H.K. aranıyor.

Gemlik Körfez
GEMLİK'İN İLK GÜNLÜK SİYASİ GAZETESİ
ABONE OLDUNUZ MU?
ABONE OLUN OKUYUN OKUTUN

## Güne Bakış

Kadri GÜLER
kadri_guler@hotmail.com

### Haberimiz facebookta rekor kırdı

*Saldırı olayını dün CHP yönetim kurulu adına İlçe Başkanı Mehmet Sertaslan kınadı. Demokrat Parti İl Başkanı Ali Biliz hem kınadı hem de durumu gazetemize verdiği ilan ile kamuoyuna duyurdu.*

*Ancak, Milliyetçi Hareket Partisi'nden ses çıkmadı.*

*Mahmut Solaksubaşı, MHP Belediye Meclis üyesi ve bir şiddet olayı ile karşı karşıya kalmış, saldırıya uğrayarak dövüldü. Konu, kişisel sorun olmaktan öte bir şiddet olayıdır. Bir hukuk ihlalidir.*

*Böyle bir olaya kayıtsız kalınmaz, kalınmamalı. Ne bekliyorlar bilmiyorum.*

*Solaksubaşı, dün Savcılığa suç duyurusunda bulundu..Artık, olay Adalet intikal etmiştir. Dileriz, bir an önce sonuçlanır.*

*Bugün Mahmut'un başına gelenler yarın başkalarının da başına gelebilir.*

*Dün de yazdım. Yerelde gazeteler bu konuya nasıl bakacak diye. Bazılarının yazmayacağını söylemiştim.*

*Yazmadılar da.*

*Bizim haberimizi sosyal medya gazetesi Gemlik Life aynen verdi.*

*Gemlik Haber Gazetesi de bizim fotoğraflarımızla verdi haberi.*

*Ama, MHP İlçe Yönetim Kurulu üyesi olan Kazım Bulut'un sosyal medyada Manşet Gazetesi'nde bir tek satır yoktu saldırıdan.*

*Yine MHP İl Delegesi Hurşit Topal'ın imtiyaz sahibi olduğu Gündem Gazetesi'nde tek bir satır yoktu saldırı haberinden.*

*Bursa'nın en çok okunan gazetelerinde de bu haber yer almamıştı. Çünkü, bu gazetelere haberi yollamadılar. Topal'ın çalıştığı Doğan Haber Ajansı ve Ihlas Haber Ajansına haber geçmeyince sayfalarında yer almadı.*

*Dandirik haberleri hergün haber diye gönderenler, niye bu haberi servise koymadılar dersiniz.*

*Kimden çekindiler?*

*Bunların gazeteciliği adamına göre haber, bir zamanlar da Fatih Güler'in hiçbir haberini yapmıyorlardı.*

*Bu doğrudan sansürdür.*

*Bu olaylardan çalıştıkları ajansların bilgisi olacağını sanmıyorum.*

*Belediye Başkanı Refik Yılmaz, dün GemlikLife'de yaptığı açıklamada, benim adımı vermeden malum şahıs diyerek, olaya kendini de karıştırmak istediğimi iddia ederek, kardeşinin saldırganların şirketinden 6 yıl önce ortaklığını sonlandırdığını ve hakkımda hukuki ve cezai işleme başvuracağını belirtmiş.*

*Bu konudaki düşüncelerimi bir gazeteci olarak yarınki köşemde sizlerle paylaşacağım.*

*Mahmut Solaksubaşı, bugün olayları bütün açıklığıyla kamuoyuna duyuracağını bana bildirdi.*

*Bakalım, neler anlatacak Solaksubaşı.*

# Saadet Partililer Kaymakam Altıntaş'ı ziyaret ettiler

Saadet Partisi Gemlik İlçe Teşkilatı İlçemizde geçtiğimiz dönem görev yapan Kaymakam Mustafa Altıntaş'ı ziyaret etti. Gölcük İlçesinde görev yapan Mustafa Altıntaş'ı makamında ziyaret eden Saadet Partisi Gemlik İlçe Başkanı Ahmet Vakkas Yıldız, Gemlik'te yaptığı çalışmaları hayırla yadettiklerini, örnek devlet adamlığı ve mütevaziliği ile gönüllerde taht kurduğunu ifade ederek, Kaymakam Altıntaş'a yeni göre vinde başarılar diledi.

Kaymakam Altıntaş da ziyaretten duydu ğu memnuniyetini dile getirerek, Gemlik'in kendisi için ayrı bir yere sahip olduğunu belirtip tüm Gemlik halkına selamlarını iletti. Ziyarette, Saadet Partisi Mahalli İdareler Başkanı Hamza Aygün ve İlçe Sekreteri Ömer Kınık da hazır bulundu.

Samimi bir ortamda gerçekleşen ziya rette Gemlik ve Gölcük ilçelerinin sorunları ve çözüm yolları da ele alandı.

Mahmut Solaksubaşı, 5 saldırgan hakkında, "adam öldürmeye teşebbüs, darp, ölümle tehdit etmek, şantaj ve küfür suçlamalarıyla savcılığa suç duyurusunda bulundu

# Solaksubaşı'na saldırı haberimizi izleyenler rekor kırdı

Önceki gün yaptır dığı inşaat saha sında 5 kişinin saldırısına uğrayan MHP Belediye Meclis üyesi, işadamı Mahmut Solaksubaşı'na yapılan saldırı haberi, gazetemiz Gemlik Körfez'in "Gemlik Körfez - Güler Ajans" facebook sayfasında izlenme rekoru kırdı. Önceki gün akşam saatlerinde facebook sayfamızda paylaşılan "Mahmut Solaksubaşı'na Çirkin Saldırı" habe ri binlerce kişi tara fından okundu ve paylaşıldı. Pazartesi gecesi saat 24.oo'e kadar izleme sayısı 26 bini bulurken, haberi yazdığımız dün akşam saat 20.05 sıralarında 38 bin 71 e yükseldi. Bugüne kadar gazetemizin facebooktaki haberlerin izlenimini defalarca katlayan izlemenin bugün 50 bini aşması bekleniyor. Gemlik'teki yerel gazetelerin haber leri içinde saldırı haberi rekor üzerine rekor kırdı.

### SOLAKSUBAŞI ŞİKAYETÇİ OLDU

Öte yandan, meydana gelen olaydan sonra, saldırı hakkında emniyette polise ifade veren Mahmut Solaksubaşı, dün Gemlik Cumhuriyet Başsavcılığına dilekçe ile başvura rak, Muzaffer Ç. kardeşi Muhammet Ç, Serkan ve Osman Ç. ve adını bilmediği bir kişi hakkında, "Darp, öldürmeye teşebbüs, ölümle tehdit etme ve şantaj" suçlama sıyla suç duyurusunda bulundu. Saldırının 5 kişi tarafından gerçek leştirildiği ve olay günü bu şahısları ifadelerinin alın ması için geceyi karakolda geçirdikten sonra dün ifadeleri alınarak serbest bırakıldığı öğrenildi.

SAHİBİNDEN KİRALIK
SAHİBİNDEN KİRALIK
UMURBEY'DE 130 TONLUK
ZEYTİN HAVUZLU MAĞAZA
0 536 223 82 62

# Konteyner Araç Paketleme Sertifikası semineri yapıldı

Gemlik Denizcilik Topluluğu Gemlik Lions katkılarıyla Gemlik için önemli konulardan biri olan Yük Taşıma Birimleri (Konteyner, dorse, kamyon) ile ilgili olarak Tehlikeli Madde Taşımacılık Genel Müdürlü ğü'nün yayımladığı yönergelerin Liman, Lojistik ve Tehlikeli Madde elleçleyen kara tesislerine etkileri konusunda seminer düzenledi. Seminer, Gemlik Denizcilik Topluluk Başkanı Enes Ceylan'ın açılış konuşması ile başladı.
Semineri CTU Code/CSC CODE7 Fumigasyon Eğiticisi Gemi İnşa Mühendisi Hamdi UZ verdi. Gerçekleşen seminerde yeni yayımlanan yönetmeliklerle beraber kara tesislerini bekleyen düzenlemeler üzerinde duruldu.
Konuyla ilgili olarak limanlar, depolama tesisleri, lojistik şirketlerinin 2018 yılından itibaren eğitimden geçirilmesi ve bu konuda çalışa cak Gözetim firma larının Ulaştırma, Denizcilik ve Haber leşme Bakanlığın dan yetki almaları gerektiğinin altını çizdi. Seminerde CTU Kod hakkında genel bilgi, Genel tanımlamalar, Sorumluluk zinciri, Genel taşımacılık koşulları, CTU özellikleri, CTU kontrolleri, CSC plâkaları, Paketleme, Yükleme güvenliği, oluşabilecek hasarlar ve Fumigasyon konusunda bilgilendirme yaptı.
Seminere, Gemlik Asım Kocabıyık MYO Deniz ve Liman İşletmeciliği Program Başkanı Öğr. Gör. E. Murat TACAR, Öğr.Gör. Yusuf SARIKAYA, Öğr. Gör. İbrahim SAPMAZ, Deniz ve Liman İşletme ciliği Programı öğrencileri, Gemlik Denizcilik Topluluğu üyeleri, Gemlik Lions Yöneticileri Esma Deniz Zsobrak, Tarık Uğur yanında Gemlik'te faaliyet gösteren deniz gözetim firmaları temsil cileri, gemi acenteleri çalışan ları katıldılar.
Seminer sonunda Eğitmen Hamdi UZ öğrencilere yeni yapılan bu değişikliklerle beraber eğitimli, dil bilen, kanun ve yönetmelikler hakkında bilgi sahibi olan ve çalışılacak sektöre uygun sertifikası bulunan birçok Deniz ve Liman İşletmeciliği Programı mezunu ihtiyaç olaca ğını ve şimdiden başlayarak öğren cilerin kendilerini geliştirmeleri gerektiğinin altını çizdi

**Facebook sayfamız : Gemlik Körfez - Güler Ajans**

YİĞİT İNŞAAT
1987
YAPI MALZEMELERİ LTD. ŞTİ.
BANYO & MUTFAK & SERAMİK & CAM MOZAİK
VİTRİFİYE & BANYO DOLAPLARI & LAMİNAT PARKE
KOMBİ & RADYATÖR & BOYA VE KABA İNŞAAT MALZEMESİ
ISI VE SU YALITIM ÜRÜNLERİ & SIHHİ TESİSAT ÜRÜNLERİ

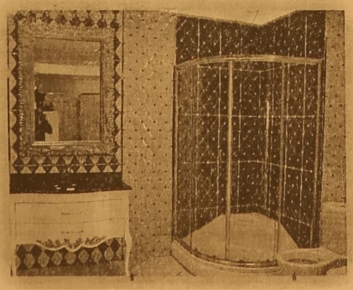

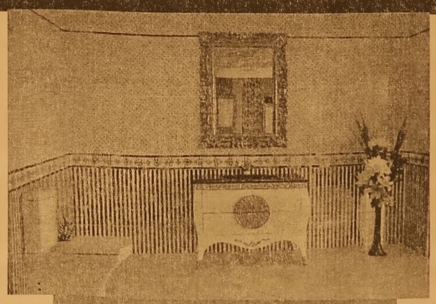

Adliye Binası Altı Yeni Pazar Cad. No: 98
Tel : 0 224 514 31 64 Fax : 0 224 513 90 41 GEMLİK
www.yigitinsaatgemlik.com

# Bursa'nın meşhur bıçakları müzeye taşınıyor

Bursa'nın meşhur bıçakları, Büyükşehir Belediyesi tarafından kurulan müzeyle geleceği taşınacak.

Karagöz Müzesi ve Kent Müzesi'nin ardından Tekstil Sanayi Müzesi, Enerji Müzesi, İpek Müzesi, Göç Tarihi Müzesi, Kılıç Kalkan Müzesi ve Vakıf Kültürü Müzesi gibi eserlerle müze sayısını hızla 17'ye çıkaran Büyükşehir Belediyesi, Bursa Bıçakçılık Müzesi'ni de bu kervana ekledi.

Büyükşehir Belediye Başkanı Recep Altepe, Vali İzzettin Küçük ve ÇEKÜL Vakfı Başkanı Prof.Dr. Metin Sözen'le birlikte valilik binasına 100 metre

mesafede bulunan, iki sivil mimarlık örneği binanın restore edilmesiyle oluşturulan müzenin kurdelesini kesti.

Başkan Recep Altepe, müze açılışında yaptığı konuşmada, 1700 ve 1800'lü yıllara ait 2 yapının 'sıfırdan düzenlenerek' Bursa Bıçakçılık Müzesi olarak kent ziyneti haline getirildiğini söyledi. Marka haline gelmiş Bursa bıçağının bir vakıf eserinin restore edilerek müzeye dönüştürülmesiyle gelecek kuşaklara bütün yönleriyle birlikte anlatılacağını söyleyen Başkan Altepe, "Bıçakçılığa verdiğimiz önem, geleneksel hale gelen Bursa Bıçakları Tasarım Yarışmasıyla başladı. Ardından Orta Asya Türk demirustalığının ve göçmen kültürünün buluşmasıyla kendi üslubunu edinen Bursa bıçağının hikayesi, Bıçakçılık Müzesi'ne dönüştü" dedi.

Tarih ve medeniyet şehri Bursa'nın aynı zamanda sanatkârların da merkezi olduğunu, Bursa denilince Türkiye'de akla ilk bıçakçılığın geldiğini söyleyen Altepe, kendi dede ve baba mesleğinin de bıçakçılık olduğunu kaydetti. Kendisinin de okul zamanlarında bıçakçılıkla uğraştığını hatırlatan Altepe, "Bugün burada bıçakçılığın serüvenin en güzel şekilde anlatılacağı, gerçekten güzel bir müzenin açılışını yapıyoruz. Müzemizde yer alan bıçakçı dükkânlarında ürünün oluşumunu bütün kademeleriyle görebileceksiniz. Farklı yöre örneklerinin bulunduğu kılıç, yatağan ve bıçak gibi kesici ve delici 250 eser ile günümüz bıçak sanatının yaklaşık bin civarında örneği burada sergileniyor. Eserlerin sayısı gün geçtikçe artacak, her yıl yapılan tasarım yarışması sonucu elde edilen eserler dönüşümlü olarak bu müzede sergilenecek. Buranın yapımında emeği geçen herkese teşekkür ediyorum. Hayırlı ve uğurlu olsun" şeklinde konuştu.

Bursa Valisi İzzettin Küçük ise konuşmasında, Bursa Bıçakçılık Müzesi'nin açılmasında emeği geçenlere teşekkür etti. Bursa'nın zengin tarihi ve kültürel birikimiyle geleceği şekillendirecek kapasitede olduğunu kaydeden Vali Küçük, kentin müze sayısını 4'ten 18'e taşıyan, bu alandaki hedefini de 31 olarak belirleyen Başkan Altepe'yi kutladı.

SATILIK
KÜÇÜK KUMLA ÖZGÜZELYALI SİTESİNDE HAVUZLU EŞYALI ve EŞYASIZ 2+1 DAİRE SAHİBİNDEN SATILIK
0 535 378 18 00

Gemlik Körfez
ABONE OLDUNUZ MU?
ABONE OLUN OKUYUN OKUTUN

KAŞEDE BEKLEMEK YOK
KALİTELİ KAŞELER UYGUN FİYATLARLA
1 SAATTE TESLİM EDİLİR
GÜLER AJANS
MATBAACILIK - YAYINCILIK - REKLAMCILIK

İstiklal Caddesi Bora Sokak No : 5/A
Tel : (0.224) 513 96 83 GEMLİK

# Tarım işçileri için İŞKUR büro kurdu

İŞKUR Bursa'da tarım işçileri için büro kurdu. Başbakanlıktan yayınlanan genelgeyle mevsimlik işçileri için Bursa'da çalışmalar hız kazandı. Bu yönde İŞKUR koordinesinde Mevsimlik Tarım İşleri Bürosu kuruldu. Büroda görevli çeşitli kamu kurumu temsilcileri tarafından mevsimlik tarım işçilerinin özellikle eğitim, sağlık, güvenlik konusundaki ihtiyaçlarının karşılanması için faaliyetlerde bulunulacak. İŞKUR yetkilileri tarafından Ağustos ve Eylül aylarında ilçelerde Yenişehir, Karacabey, Mustafakemalpaşa ilçelerinde kamu kurumlarının yaptığı çalışmalar

denetlendi.

Bu ilçelerde sağlık yönünden çocukların aşılama işlemleri, koruyucu ağız ve diş sağlığı taraması ve muayeneleri gerçekleştirilerek, gebe kadınların peri yodik kontrolleri yapıldı. Kanser taramaları hakkında eğitim verilerek, kullanılan suyun sağlığa uygunluğu konusunda tetkikler ve sıtma kontrolü faaliyetleri yapıldı. Çadır alanlarında daha hijyen bir ortam için çöp toplama ve ilaçlama işlemleri ilçe belediyelerince sağlandı. Ayrıca tarım işçileri ile işverenler arasında aracılık faaliyeti sağlayan dayıbaşıların (tarım aracıları) yasal statüleri sağlanarak kayıt altına alındı.

Facebook sayfamız : Gemlik Körfez - Güler Ajans

# Otomobil satışları geçen yıla göre azaldı

Otomotiv Distribütörleri Derneği'nin 2017 yılı ocak-Eylül dönemini kapsayan raporuna göre, Türkiye otomobil ve hafif ticari araç toplam pazarı, 2017 yılı dokuz aylık dönemde bir önceki yılın aynı dönemine göre yüzde 1,44 azalarak 627 bin 343 adet olarak gerçekleşti.
2016 yılı dokuz aylık dönemde 636 bin 499 adet toplam pazar gerçekleşmişti.
Otomobil satışları, 2017 yılı dokuz aylık dönemde geçen yıla göre yüzde 2,6 oranında azalarak 476 bin 621 adet oldu. Geçen yıl aynı dönemde 489 bin 365 adet satış yaşanmıştı.
Hafif ticari araç pazarı, 2017 yılı Ocak-Eylül döneminde bir önceki yılın aynı dönemine göre yüzde 2,44 artarak 150 bin 722 adet oldu. 2016 yılı

aynı dönemde 147 bin 134 adet satış gerçekleşmişti.
2017 yılı Eylül ayı otomobil ve hafif ticari araç pazarı 71 bin 352 adet olarak gerçekleşti.
67 bin 593 adet olan 2016 yılı Eylül ayı otomobil ve hafif ticari araç pazar toplamına göre satışlar yüzde 5,56 oranında arttı.
2017 yılı Eylül ayında otomobil satışları bir önceki yılın aynı ayına göre yüzde 4,06 arttı ve 53 bin 423 adet oldu. Geçen sene 51 bin 340 adet satış gerçekleşmişti.
2017 yılı Eylül ayında hafif ticari araç pazarı 2016 yılının Eylül ayına göre yüzde 10,31 arttı ve 17 bin 929 adet olarak gerçekleşti. Geçen sene 16 bin 253 adet satış yaşanmıştı.
2017 yılı Eylül sonunda 45 adet elektrikli ve 2 bin 746 adet hibrit otomobil satışı gerçekleşti.

# Eylül ayı enflasyon rakamları açıklandı

Eylül ayında TÜFE aylık yüzde 0,65, yıllık yüzde 11,20 artarak beklentilerin üzerinde geldi.
Eylülde fiyatı en çok artan ürün yüzde 14,75'lik artışla yeşil soğan oldu.
Türkiye İstatistik Kurumu (TÜİK) Eylül ayına ilişkin enflasyon verilerini açıkladı.
Türkiye İstatistik Kurumu (TÜİK) verilerine göre, Tüketici Fiyat Endeksi (TÜFE) eylülde yüzde 0,65, Yurt İçi Üretici Fiyat Endeksi (Yİ-ÜFE) yüzde 0,24 arttı. Yıllık enflasyon tüketici fiyatlarında yüzde 11,20, yurt içi üretici fiyatlarında yüzde 16,28 oldu.
Eylül ayı itibarıyla 12 aylık ortalamalar dikkate alındığında, tüketici fiyatları yüzde 9,98, yurt içi üretici fiyatları yüzde 13,26 arttı.

AYLIK EN YÜKSEK ARTIŞ YÜZDE 2,08 İLE EĞİTİM GRUBUNDA

Ana harcama grupları itibarıyla eylülde, aylık bazda en yüksek artış yüzde 2,08 ile eğitim grubunda görülürken, ulaştırmada yüzde 1,58, çeşitli mal ve

hizmetlerde yüzde 1,34, lokanta ve otellerde yüzde 1,02, giyim ve ayakkabıda yüzde 0,80 artış kaydedildi.
Eylülde endekste aylık bazda düşüş gösteren tek grup yüzde 0,23 ile gıda ve alkolsüz içecekler oldu.

YILLIK EN YÜKSEK ARTIŞ YÜZDE 16,10 İLE ULAŞTIRMADA

TÜFE'de yıllık bazda en yüksek artış yüzde 16,10 ile ulaştırma grubunda görüldü. Bu grubu gıda ve alkolsüz içecekler yüzde 12,50, çeşitli mal ve hizmetler yüzde 12,06, sağlık yüzde 11,90, eğlence ve kültür yüzde 11,85 oranlarıyla izledi.

EYLÜLDE EN YÜKSEK FİYAT ARTIŞI YEŞİL SOĞANDA

Tüketici fiyatları bazında eylülde en yüksek fiyat artışı yüzde 14,75 ile yeşil soğanda görülürken, en fazla fiyat düşüşü yüzde 27,46 ile yurt içi bir hafta ve daha fazla süreli turlarda oldu.

Enflasyon verisi açıklandığında dolar/TL kuru 3,5716'dan işlem görüyordu.

## GEMLİK REHBERİ

### GEREKLİ TELEFONLAR

| | |
|---|---|
| İtfaiye | 110 |
| Polis İmdat | 155 |
| Jandarma İmdat | 156 |
| Jandarma K. | 513 10 55 |
| Polis Karakolu | 513 18 79 |
| Gar. Kom. | 513 12 06 |

### KAYMAKAMLIK

| | |
|---|---|
| Kaymakamlık | 513 10 51 |
| C.Savcılığı | 513 10 53 |
| C.Savcı Yrd. | 513 29 54 |
| Emniyet Müd. | 513 10 28 |

### İNAŞIM

| | |
|---|---|
| Yelkenkaya | 512 00 26 |
| DENİZ UÇAĞI | 513 88 13 |
| Pegasus Akmia Seyahat | 514 83 92 |
| METRO | 513 12 12 |
| Aydın Turizm | 513 20 77 |
| Özer Turizm | 513 16 75 |
| Kenbaroğlu-Esadaş | 514 45 45 |
| Amitur | 514 57 73 |
| Kemil Koç | 512 01 63 |

### HASTANELER

| | |
|---|---|
| Devlet Hastanesi | 517 34 00 |
| Sahil Dev. Hast. | 513 23 29 |
| Mer.Sağ.Ocağı | 513 10 66 |
| Tomokay Tomografi | 513 65 29 |
| Acıbadem | 280 44 44 |

### TAKSİLER

| | |
|---|---|
| Körfez Taksi | 513 18 21 |
| Çınar Taksi | 513 24 67 |
| Güven Taksi | 513 32 40 |
| Gemlik Taksi | 513 23 24 |
| Manastır Taksi | 517 33 94 |

### RESMİ DAİRELER

| | |
|---|---|
| Telefon Arıza | 121 |
| UEDAŞ ARIZA | 186 |
| UEDAŞ İşletme | 513 45 03 |
| Statyum | 514 00 95 |
| Orm.Böl.Şef. | 513 12 86 |
| Milli Eğt. Md. | 513 11 74 |
| Halk Kütüphane | 513 13 53 |
| Askerlik Şb. | 513 10 57 |
| Karayolları | 513 13 08 |
| Liman Baş. | 513 11 33 |
| Mal Müd. | 513 10 95 |
| Nüfus Md. | 513 37 42 |
| Özel İd. Md. | 513 15 07 |
| Tapu Sicl. Müd. | 513 14 14 |
| Müftülük | 513 13 64 |
| Gümrük Md. | 524 85 86 |
| Ver. Dairesi Md. | 513 10 92 |
| İlçe Tarım Müd. | 513 10 45 |
| İlçe Seç. Md. | 513 77 73 |
| Halk Eğitim Müd. | 513 18 46 |
| İŞ-KUR | 513 71 66 |

### BELEDİYE

| | |
|---|---|
| Santral | 513 45 21 -23 |
| Başkanlık | 513 45 20 |
| BUSKİ | 514 57 96 |
| İtfaiye | 513 23 25 |
| Muhasebe Md. | 513 45 21-182 |
| Yazı İşl. Md. | 513 45 21-111 |
| Su Arıza | Yalnız 185 |

### DENİZ OTOBÜSÜ

| | |
|---|---|
| Bursa | 256 77 84 |
| Mudanya | 544 30 60 |
| Yenikapı | (212) 516 12 12 |
| Yalova | (226) 811 13 23 |
| İDO İmam Aslan Dinlenme Tes. | 513 23 94 |

### VAPUR - FERİBOT

| | |
|---|---|
| Yalova | (226) 814 10 20 |
| Topçular | (226) 383 43 19 |
| Eskihisar | (262) 655 60 31 |

### OTOBÜS

| | |
|---|---|
| Şehirlerarası Otobüs Terminali | 261 54 00 (18 Hat) |

### DAĞITICILAR

| | |
|---|---|
| GEMDAŞ | 513 29 29 |
| Aygaz | 513 12 95 |
| Habaş | 513 16 37 |
| Mogaz | 513 75 58 |
| Ergaz | 513 86 43 |
| Milangaz | 513 22 59 |
| Habagaz | 513 45 46 |
| Yeni Likitgaz | 513 65 00 |
| BP Gaz | 514 59 81 |
| Bütünler Likitgaz | 513 80 00 |
| Akçagaz | 514 88 70 |
| Totalgaz | 514 17 00 |
| Akcan Petrol | 513 10 79 |
| MAR-PET | 513 30 33 |
| Tuncay Otogaz | 513 16 45 |
| Beyza Petrol | 513 01 03 |

Gemlik Körfez
GEMLİK'İN İLK GÜNLÜK SİYASİ GAZETESİ
YEREL SÜRELİ YAYIN
YIL : 43 SAYI : 5895
FİYATI : 50 Kr. (KDV Dahil)
Sahibi : Serap GÜLER
Sorumlu Yazı İşleri Müdürü : Kadri GÜLER
İstiklal Cad. Bora Sok. No:5/A
Tel : 513 96 83 GEMLİK
korfezofset@hotmail.com
Yönetim ve Basım Yeri :
GÜLER AJANS
Matbaacılık-Yayıncılık-Reklamcılık Tesisi
İstiklal Cad. Bora Sok. No:5/A GEMLİK
(Dini bayram Günleri ve Pazar günleri yayınlanmaz)

GEMLİK SİNEMA GÜNLÜĞÜ
VENÜS SİNEMASI
KURTLAR VADİSİ
11.30-14.00-16.20-18.45-21.00
AY LAV YU TUU
11.30 - 14.00-16.15.18.30-20.45
O IT·
12.00 -14.30-17.00-20.15
513 33 21

# KINAMA

Milliyetçi Hareket Partisi Gemlik Belediye Meclisi üyesi,
iş ve cemiyet adamı,
ilçemizin sevilen şahsiyetlerinden

## Mahmut SOLAKSUBAŞI'na

yapılan çirkin saldırıyı nefretle kınıyorum.
Sorunlarını hukuk dışı yollarla çözmeye çalışanların
AKP hükümetleri dönemlerinde giderek arttığını görüyoruz.
Kadına olan şiddetin sınır tanımadığı, her gün bir veya birkaç kadının öldürüldüğü,
nefret suçlarının gün geçtikçe arttığı, adalete olan güvenin azaldığı bir ortamda,
herkesin kendi adaletini kendi verir hale geldiğini üzülerek görmekteyiz.
Ülkemizde, bu dönemde suç oranlarında patlamaların yaşandığına tanıklık ediyoruz.
Cezaevleri yıkılacağına, yurdun dört bir köşesinde yenileri yapılmaktadır.
Bunların sayıları geçmiş yıllara göre büyük oranda artmakta, cezaevleri mahkumları
almamakta, kimsenin kimseye güveni, saygısı kalmamaktadır.
Halkımız yapılan zamlarla geçim derdine düşmüş, milyonlarca insan
asgari ücretle çalışmak zorunda bırakılmış, örgütlenme hakları gasp edilmeye,
sendikalı işçiler fabrikalardan atılmaya başlamıştır.
Bunların örneklerini Gemlik'te de görmekteyiz.
2018 yılı gelmeden zamlar şimdiden sıraya dizildi.
Memuruna yüzde 4 +4 zam verenler, MTV'sine yüzde 40 zam yapmaya hazırlanıyorlar.
Fetullah Gülen cemaati ile 15 yıl ülkeyi birlikte yönetenler, devletin her köşesine
Fetöcüleri yerleştirenler, 17-25 Aralık olaylarından öncesini milat sayıp,
fetöcülerle işbirliklerini örtmek istemektedirler.
Uyarıları dikkate almayan AKP hükümeti ve o'nun başının yolsuzluklara
bulaştığı ortaya çıktıktan sonra, tüm uyarıları dikkate almayanlar,
15 Temmuz 2016 tarihinde Fetöcü çetelerin darbe girişiminden sonra
YANILDIKlarını söylemektedir.
Gemlik'te FETÖ'nün Yalova daki okullarına minibüsler dolusu çocuklarını kimler
gönderiyordu? Fetöcü olduğu bilinen Uludağ Eğitim ve Kültür Vakfına Umurbey de arsa
verirken, Fetöcüler için imar planlarında 15 dönümlük eğitim alanı tahsis ederken,
Fetöcüleri meclis üyesi, başkan yardımcısı yapanlar kimlerdir?
O da şimdi YANILDIK diyor.
Gemlik halkı bunları görmelidir, bilmelidir.
Meclis üyesi Mahmut Solaksubaşı'na yapılan bu saldırıyı, Gemlik halkına
yapılmış kabul ediyor, Solaksubaşı'na ve MHP Ailesine geçmiş olsun diyorum.

**ALİ BİLİZ**
**DP BURSA İL BAŞKANI**

KAVLAK
1964
DOĞANIN HAZİNESİ
Danışma Hattı 444 68 80
www.kavlak.com.tr
SIZMA Taş Baskı

Soğuk Sıkım Zeytinyağı
TÜRKİYENİN EN BÜYÜK TAŞ BASKI ZEYTİNYAĞI FABRİKASI GEMLİK'TE...

Kuruluş:1973
# Gemlik Körfez
GEMLİK'İN İLK GÜNLÜK SİYASİ GAZETESİ
5 Ekim 2017 Perşembe www.gemlikkorfezgazetesi.com 50 Kr.

İRFAN ÜNLÜ EMLAK
TAPU TAKİP İŞLERİNDE UZMAN FİRMA
İrfan Ünlü 0 535 285 42 69
Merkez : Çarşı Meydanı - UMURBEY
Şube : Dr. Ziya Kaya Mah. Hürriyet Cd. Sarışen Sok. Gemlik Tapu Müdürlüğü yanı GEMLİK
irfanunluemlak.sahibinden.com

Saldırıya uğrayan meclis üyesi Mahmut Solaksubaşı, bugün olayların perde arkasını basın toplantısında açıklayacak

# Saldırı olayı Mecliste Başkan ve Solaksubaşı'nı karşı karşıya getirdi

## Güne Bakış

Kadri GÜLER
kadri_guler@hotmail.com

### Mecliste kılıçlar çekildi, karşılıklı suçlamalar yapıldı

*Dün Belediye Meclisinin Ekim ayının ilk toplantısı yapıldı.*

*Önceki gün MHP Meclis üyesi Mahmut Solaksubaşı'na yapılan saldırıdan sonra yapılacak bu toplantı merak konusuydu.*

*Konu meclise acaba taşınacak mıydı?*

*Uzun zamandır yalnız imar konularının ele alındığı meclis toplantılarına gitmiyordum, saldırı olayının konu edileceğini düşünerek dün toplantıya katıldım. 4'de*

Refik Yılmaz

Mahmut Solaksubaşı

*Gemlik Belediyesi'nin dün yapılan Ekim ayı ilk toplantısında, MHP Meclis üyesi Mahmut Solaksubaşı'na yapılan saldırı AKP, CHP ve MHP Grup sözcüleri tarafından kınandı. Meclisin gündem dışı konuşmalarında söz alan Belediye Başkanı Refik Yılmaz, kendisinin ve Mahmut Solaksubaşı'nın da uzun yıllardır mermer ocağının satışından doğan itilafın çözülmesi için aracı olduğunu, ancak bunu gideremediklerini belirterek, yapılan görüşmelerde Mahmut Solaksubaşı'nın Aydın Akovalıgil'e kefil olduğunu söyledi. Solaksubaşı ise bunu reddederek, kendisinden 500 bin lira para istendiğini, Refik Yılmaz'ın da üst akıl olarak saldırganları kendisine yönelttiğini iddia etti. Sayfa 2 ve 3'de*

DAYI EMLAK DANIŞMANLIĞI
ZAMANINDA VE DEĞERİNDE ALIM SATIM
Murat Üremiş
SATILIK - KİRALIK EV - ARSA - ARAZİ - DÜKKAN - İŞYERİ

GEMLİK ŞUBEMİZ

KUMLA 1. ŞUBEMİZ

KUMLA 2. ŞUBEMİZ
zingat
sahibinden.com
GEMLİK ŞUBEMİZ; DEREBOYU AKSA DOĞALGAZ YANI
0 224 514 77 00 0 543 550 20 70
KUMLA 1. ŞUBEMİZ ; İSKELE MEYDANI
BANKAMATİKLERİN YANI 0 541 545 99 56
KUMLA 2. ŞUBEMİZ ; ABDULLAH ASLAN CAD. NO: 76
0 224 538 88 86 - 0533 746 06 46
www.dayiemlak.sahibinden.com

### Saldırıya uğrayan meclis üyesi Mahmut Solaksubaşı,

# Saldırı olayı Mecliste Başkan ve

Gemlik Belediye Meclisi'nin dün yapılan Ekim ayı birinci toplantısına MHP'li Meclis üyesi Mahmut Solaksubaşı'ya yapılan saldırı damgasını vurur ken, olayın içine kendisini ve partisinin sokulduğunu iddia eden Belediye Başkanı Refik Yılmaz, Mahmut Solaksubaşı'nı suçladı ve kınadı. Solaksubaşı da kendisinin kefil olmadığı bir olayda kefilmiş gibi gösteren üst aklın Belediye Başkanı olduğunu ve saldırganları üze rine gönderdiğini, ima etti, arabulucu olduğu bu olayda saldıranların kendinden para kopartmak istediğini iddia etti.

Dün saat 17.20 de Belediye Başkanı Refik Yılmaz başkanlığında toplanan Belediye Meclisi, gündemindeki konuları ele aldı. Tekliflerin büyük çoğunluğu imarla ilgili konular olduğu için ilgili komisyonlara havale edilirken, tek tartışılan konu Şükriye Köyü Kalkınma Koopera tifinin belediyeden sera yapımı için yardım isteyen komisyon rapo runun okunma sında yaşandı.

AKP grup sözcüsü Ercan Barutçuoğlu, köylerde tarımsal üretimi arttırmak ve köyün üretimine katkı sağlamak için Şükriye Köyü'ne sera yapımını olum lu bulduklarını, bu nu daha da yaygın laştıracaklarını söyledi.

Barutçuoğlu, hava koşulları nedeniyle bunun biran önce başlatılması için konunun öne alındığı nı belirtti.

MHP Tarım Komis yonu üyesi Emrah Keskinden söz alarak, komisyonda böyle karar alınma dığını, konunun İlçe Tarım Müdürlü ğü'ne de danışıla rak, bir planlama yapılarak desteğin sağlanması kararının alındı ğını, komisyon raporunun böyle olmadığını belirtti ve *"Rapor nerede diye sordu?"*

Belediye Başkanı Refik Yılmaz, İlçe Tarım Müdürlü ğünden gelecek ra porun zaman kaybı olacağını, bu ne denle raporu dikka te almadığını söyledi.

Keskinden, imzalan mış resmi bir ra porun kendilerine verilmesini istemesi üzerine, Belediye Başkanı *'Gidin kendiniz bulun'* dedi.

Rapor tartışması büyürken, Belediye Başkanı teknik elemanların orada neyin yetişeceğini, yıllarca ekip biçen köylüden daha iyi bilmeyeceğini iddia etti.

CHP Grup Sözcüsü Emir Birgül ise konuşmasında, köylülerin kalkınma sını desteklediklerini, Belediye Başkanının komis yondan gelen bir raporu yok sayamayacağını söyledi.

Başkan Yılmaz ise muhalefeti suçlayarak, *"Bu işin uzatılması muhalefeti mutlu eder"* yanıtını verdi.

Rapor konusu mecliste uzun tartışmalara neden oldu.

AKP Grubu ve muhalefetin mecli se sunduğu öner geler gündeme alınırken, CHP adına verilen bir önergede 3. Uluslararası Gemlik Zeytini Festivali'n de belediyenin ayırdığı 650 bin liranın nerede, nasıl harcandığını meclise bir rapor halinde sunulması ve partilere veril mesi istendi.

Başkan Yılmaz, ikinci oturumda ilgililerin bu bilgiyi meclise sunacağını belirtirken, Zeytin Festivalinin 3 yıldır farklı etkinliklerle yapıldığını, Gemlik zeytininin Ankara ve İstanbul da stantlarda tanıtıl dığını belirtirken, festivale halkın katılımının az olması konusundaki düşüncelerini açıkladı. Kent Konseyi Başkanı Mukaddes Serim, festivalin başarıyla gerçekleştiğini, tüm meclis üyelerinin bilhassa yabancı misafirlere göster dikleri ilgiden dolayı teşekkür etti.

Festivale halkın ilgi göstermediği söylense de bunun böyle olmadığını belirten Serim, Gemlik halkını yavaş yavaş festivale alıştıracakla rını, bunun bir süreç olduğunu belirtti.

Parti grupları, Kent Konseyi Başkanı Mukaddes Serim'e çalışmalarından dolayı teşekkür ederken, halkın festivale daha çok katılması için araştırma yapılma sını istediler.

CHP grubu adına yapılan konuşmada *"Kent Konseyinin daha bağımsız olarak hareket etmesinden yanayız"* denildi.

Belediye Başkanı nın içkili bir yerde misafirlere yemek konusunu kabul etmemesi de mecliste konu edildi.

Mahmut Solaksu başı konuşmasın da, festivalin bitme sinden itibaren yenisi için çalışıl maya başlanmasını, tarihin bugünden belli olmasını, işin içine zeytincinin çekilmesini, festival alanında etkinliklerin yapılmasını önerdi.

AKP Grubundan Emir Kantur ise konuşmasında Gemlik'ten toplanacak zeytinleri küçük paketler halinde 350 bin adet dağıtılarak, üzerine coğrafi logo ve Gemlik zeytini nin tanıtılmasıyla 1,5 milyon insana ulaşılabileceğini söyledi.

Gemlik'ten kaldırı lan deniz uçağının meydandaki kapla dığı alanın yeniden halkın kullanımına açılması istenirken, Fen İşleri Müdürlü ğü'ne 7 adet aracın alınması da belediye gündemi ne alındı.

Hukuk Fakültesi'nin Gemlik'ten kalkmaması için Belediye Meclisinde bir komisyon kurulma sı MHP grubu tara fından önerilirken, Hukuk Topluluğu nun önerilerinin dikkate alınması, ivedilikle bir kampüs çalışmalarına başlanması istendi. Başkan Yılmaz, bu konuda belediye girişimlerini anlattı.

## SOLAKSUBAŞI'NA SALDIRI KINANDI

Belediye Meclisi'nin serbest konuşmalar bölümünde ise MHP Belediye Meclis üyesi Mahmut Solaksubaşı'na yapılan saldırı grup sözcüleri tarafından kınandı.

MHP Grup sözcüsü Osman Doğan *"Şahsım ve gru bum adına bu olayı kınıyorum. Bu saldırı Gemlik adına kötü bir reklam oldu"* dedi.

CHP Grup Sözcüsü Emir Birgül ise saldırının Gemlik'e yakışmadığını belirterek, *"Gemlik'te olmaması gereken şeyler oluyor. Belediye Başkanı olarak müdahale etmelisiniz. Beraber çalışma yapmalıyız. Mahmut arkadaşı ma geçmiş olsun. Saldırıyı kını yorum"* dedi

AKP Grup Sözcüsü Ercan Barutçuoğlu ise Solaksubaşı'na geçmiş olsun diye rek, *"Bu çirkin saldırı ne sebeple olursa olsun kınıyoruz. Herkes sorunlarını hukuk çerçevesi içinde çözmeli. Bu olayın münferit bir olay olduğunu kabul ediyorum. Saldırıya uğrayanlar bir çocukta olsa, büyükte olsa farketmez. Ancak, saldırıyı AKP ve belediye başkanı ile ilişkilendirenleri de kınıyorum. Basında ve sosyal medyada yapılan yorumları da kınıyorum. Suçta bireysellik vardır. İnsanların kendi kafalarına göre sorunları kaba kuvvetle çözmeye hakları yoktur. AKP ile saldırının ne ilişkisi var. Sosyal medyada bir sürü yorumlar yapılıyor. Bunlar kontrol edilmelidir. Saldırı çirkindir."* dedi.

CHP grubu adına söz alan Galip Gür ise 2018 yılı belediye bütçesinin mecliste görüşüleceği ve bütçenin 200 milyon liranın üzerinde olacağını duyduklarını belirterek, *"Bize ve rilen bir rapor yok. 3 gün içinde bunu nasıl görüşeceğiz"* dedi.

Başkan Yılmaz ise raporların gruplara ulaşmasından sonra 20 gün süresi olduğunu belirtti.

BUSKİ'nin içme suyu hattı yapılma sı nedeniyle, vatandaştan istenen katılım paraları için önce 10 bin 700 kişiye 2 milyon 990 bin lira ek vergi yükü yüklendiğini, daha 15 bin 400 ihbarnamenin ise PTT de dağıtılmak için beklendiğini, bunun da 4 milyon 850 bin lira tuttu ğunu belirterek, *"Halkı yeni vergi yüküne sokacaklar. Vatandaşın beli bükülecek"* dedi.

Galip Gür, CHP grubunun TBMM'ne bunların kaldırıl ması için verdiği tüm önergelerin AKP lilerin tarafın dan yasa değişikli ğinin kabul edilmediğini belirterek, halkın cezalandırıldığını, en pahalı suyun Bursa'da içildiğini iddia ederken, Belediyenin bu hizmetleri yapma sının görevi olduğunu söyledi.

*Devamı yanda...*

Gemlik Körfez
GEMLİK'İN İLK GÜNLÜK SİYASİ GAZETESİ



### bugün olayların perde arkasını basın toplantısında açıklayacak

# Solaksubaşı'nı karşı karşıya getirdi

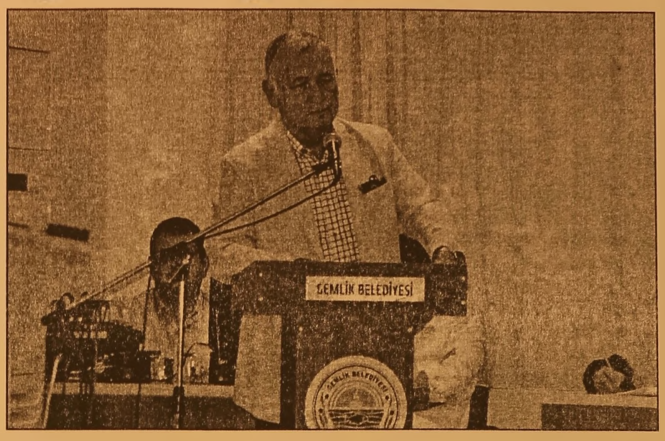


**YILMAZ VE SOLAKSUBAŞI'NDAN KARŞILIKLI SUÇLAMALAR**

Daha sonra söz alan Belediye Başkanı Refik Yılmaz, Solaksubaşı'na yapılan saldırıyı kınadığını belirterek, 1989 yılından beri bu olayın içinde olduğunu, Diabas A.Ş. ye ait taş ocağının bir kısmının aile yakınları olan Muhammet ve Muzaffer Çiftçi kardeşler tarafından gayrimenkulleri ve araçları satılarak satın alındığını, kendisinin ve taş işi ile uğraşan İhsan Ateşli'nin bu konuda aracı olduğunu, ancak satış işleminden sonra 8-9 yıl satılan yerin ruhsat devrinin borçların bir kısmı ödenmediği için yapılmadığını ve gerginlikler yaşandığını söyledi.
Daha sonra, Ticaret ve Sanayi Odası Başkanı Kemal Akıt, Avukat Kaan Dimili, Mahmut Solaksubaşı ile biraraya gelerek borç güncellendiğini, noterde yapılan sözleşmede kendilerinin de şahit olduğunu, Mahmut Solaksubaşı'nın Aydın Akovalıgil'e kefil olduğunu iddia etti.
Çiftçi kardeşlerin kendilerinden borç istediğini, yurtdışında olan kardeşinden aldıkları 100 bin dolar şirkete şeklen yüzde 10 ortak yapılarak verdiklerini, ancak bu borcun geri ödenmediğini söyledi.
Şirketi 26/05/2016 tarihinde devrettiklerini soyleyen Refik Yılmaz, ruhsatın satın alanlara devrinin yapılamaması üzerine, Çiftçi kardeşlerin uçan kuşa borçlandığını, farklı yerlerde yaşadığı, tarafların arasında yine gerginlikler yaşandığını, bunun için şahit olan İhsan Ateşli, Kemal Akıt ve Mahmut Solaksubaşı'nın çözüm için biraraya geldiklerini, ancak bir netice çıkmadığını söyledi.
Diabas A.Ş. nin ruhsat harçları için 350 bin lira borcu ödeyememesinin de bunda etkili olduğunu, bu paranın Mahmut Solaksubaşı'ndan ödenmesinin istendiğini, ancak ödemenin gerçekleşmemesi üzerine, bu olayların yaşandığını, kendisini ve partisini olayın içine çekmek istediklerini belirterek, bunu kınadı.
Yılmaz, sosyal medyada yazılanları da kınarken, *"Densizin biri şerefsiz AKP yazıyor. Saldırının AKP neresindedir. Hırsızlığı mahkemece tescillenmiş, kurumundan atılmış biri beş para etmez adamın biri sosyal medyada bize sata şabiliyor. Gemlik'te çok farklı yöre insanı olmasına rağmen, Gemlik'te huzur içinde yaşıyoruz. Bu tür olaylar yaşanmasın. Haklı olanlar hakkını hukuk ortamında arasın. Gerilimli olayı yatıştırmamıza rağmen Mahmut Bey'in bu olayı siyasi yöne çekmesi yanlıştır. Bunu kendine yakıştıramadım. Encümen üyemiz Ömer Uslu olay yerindedir. Yolda hastaneye gitmek yerine partiye gitmek istiyor. Saldırı yeri ile karakol 100 metre. Düşmüşsünüz, yaralanmışsınız neden partiye gittiniz. Meseleyi siyasi boyuta çekmek, şov yapmak istiyor."* dedi.
Yılmaz, kardeşinden 10 yıl önce 100 bin dolar alarak, borç verdiklerini ve kendilerinin mağdur olduğunu belirterek, *"Ben yardımcı olacağım, ben yardım edeceğim diyenler, kalktı bizi bu işin müteşebbisi olduğunu söyledi. Basına yanlış bilgiler verdi. Beni bu işin içine çekilmek istenmesini kınıyorum"* dedi.

**SOLAKSUBAŞI'NDAN YANIT : "ÜST AKLIN İŞİ"**

Daha sonra kürsüye çıkan Mahmut Solaksubaşı, kendisini inşaat alanında 5 kişinin dövdüğünü, yere düştüğü halde vurmaya devam ettiklerini belirterek, *"Ben, partimi ve AKP'yi bu işin içine sokmadım."* dedi.
Başkan Yılmaz, Solaksubaşı'nın sözünü keserek, yaralı halinde Solaksubaşı'nın telefonla selfie yaparak kendine gönderdiğini ve altına *"istediğiniz oldu"* yazdığını belirterek, *"Bunu nasıl dersiniz. Sizinle, babanızla uzun süren dostluğumuz var. Cumhuriyet Mahallesi'ndeki arsanıza kat karşılığı ev yaptık."* dedi.
Solaksubaşı konuşmasına devam etmek istemesine rağmen, Yılmaz konuşmasını sürdürdü.
Solaksubaşı, *"Bırakın da ben de söyleyeceklerimi söyleyeyim"* dedikten sonra olayı anlattı.
Kendisine saldırıdan sonra polislerin geldiğini, kendisini hastaneye sevk ettiklerini, ancak hastaneye giderken yeniden bir saldırı ile karşılaşmamak için Gazhane Caddesi'ne aracını döndürerek, her zaman MHP'li arkadaşlarının bulunduğu parti yönetim kurulu üyesi Kasap Ümit'in yanına uğrayarak, birkaç arkadaş almak istediğini belirterek, *"Hastaneye yalnız gitmek istemedim. Siz yanınızda silah taşıyorsunuz. Benim bugüne kadar silahla hiç işim olmadı, olmaz da. Bu sırada, partide toplantı halinde olan arkadaşlarım da geldi. Durumu öğrenince birlikte hastaneye gittik. Her ticari işlemin çözümü böyle çözülürse, bu memleketi felakete götürür. Bu olay da, ben ölmedim. Hiçbir şey kaybetmedim. Gemlik kaybetti. Ben buna üzgünüm"* dedi.
1998 yılından beri bu konunun taraflar arasında sorunsuz çözümlenmesi için çaba harcadıklarını belirten Solaksubaşı, tapu ve ruhsatın bölünememesi nedeniyle, Diabas firmasının karşı tarafa tapu ve ruhsat devri yapamadığını, bu nedenle Aydın Akovalıgil'i darp ettilerini, ruhsatın bölünemeyeceğinden 2008 yılından beri yasanın çıkmasının beklendiğini, bu arada yıllarca taraflar birbirlerine bir şey yapmadığını, mahkemeye gitmediğini belirterek, *"Refik Yılmaz, bana 'Bunların paraları yok. Sen bunlara para ver işler düzelsin. Aydın beyin ruhsat harçları için 350 bin lira borcu var. Bu ödensin, ruhsat yenilensin"* dedi. Solaksubaşı, şöyle devam etti: *"Benden hiçbir taahhütüm olmadığı halde 500 bin lira istiyorlar. Ben de onlara 'Madem 100 bin dolar verdiniz. 100 bin dolar daha verin, sorunu çözün' dedim. Ben, kefil değilim. Ama, kefil olduğumu iddia eden bir üst akıl, başka yapılanma yollarına gitti. Bu şahısları benim üzerine yönlendirdi. İşyerimi bastılar, tehdit ettiler. Şikayetçi oldum. Ben kendimle ilgili üzerime düşen herşeyi yaptım. Şahit oldum, ne yerine getirmek gerekiyorsa, yerine getirdim. Yarın bu konunun diğer boyutlarını yapacağım basın toplantısında Gemlik halkına saat 15.00 de anlatacağım"*

Gemlik Körfez
GEMLİK'İN İLK GÜNLÜK SİYASİ GAZETESİ

## Güne Bakış

Kadri GÜLER
kadri_guler@hotmail.com

### Mecliste kılıçlar çekildi, karşılıklı suçlamalar yapıldı

Meclis saatinden biraz geç açıldı. Belediye başkanı beklendi.

Ben ve Gemliklife Sorumlu Müdürü Fevzi Sarıkaya ile basın masasında yan yana oturup, başkanı beklerken, son günlerin skandal olayı olan Mahmut Solaksubaşı'na saldırıyı konuşurken, Gemlik'teki bazı yerel gazetelerin ve internet sitelerinin saldırıyı haber yapmadığını konuşurken, Manşet Gazetesi'nin sahibi ve Gündem'in yazarı Kazım Bulut konuşmamıza katılarak müdahale edince, aramızda tartışma çıktı.

Bulut, haberi yazmadıkları için benim köşemdeki eleştirilere içerlenmiş, "sana mı soracağım" dedi. "Mahmut Solaksubaşı'nın dövülmesinin haber değeri yok mu?" dedim.

Tartışma arasında horozlanıp üzerime yürümeye kalkıştı.

Sizin anlayacağınız yeni bir Solaksubaşı vakası yaşanmadı ama adamlar salvolarını sürdürüyorlar. Salyaları hepsinin ağızların dan benim için dökülüyor.

Biz de mi önlem alsak ne?

Gelelim meclise. Meclisin normal gündem madelerini geçiyorum.

Uzun bir yazı haber yazdım konuyu oradan okuyabilirsiniz.

Mecliste metal yorgunluğun çöktüğü dakikalar sona alınan gündem dışı konuşmalar zamanıdır.

Bu arada söz alan 3 partinin gurup sözcüleri de saldırıyı kınadılar.

Sonra, Başkan Refik Yılmaz konuştu, eşinin akrabaları olan Çiftçi kardeşlerin Akovalıgil ailesinden 1989 yılında satın aldıkları mermer ocağı konusunu uzun uzun anlattı.

Satışın başından sonuna kadar bu olayın içinde olduğunu, iki taraf arasında alıp verme sırasında meydana gelen olayları yatıştırmak için Ihsan Ateşli, Kemal Akıt, Mahmut Solaksubaşı ile birlikte arabuluculuk yaptıklarını ancak borcun ödenememesi, satılan yerin ruhsatının verilmemesi nedeniyle sürekli gerginlikler yaşandığını, kardeşinden aldıkları 100 bin dolar ile Çiftçi kardeşlere sorunun çözülmesi için borç verdiklerini, bunun karşılığı şirkete yüzde 10 ile ortak olduklarını, 2011 yılının Mayıs ayında ortaklıktan ayrıldıklarını anlattı.

Borcun yeniden yapılanması sırasında Mahmut Solaksubaşı'nın Aydın Akovalıgil'e kefil olduğunu iddia etti. Saldırı olayını kendisinin ve partisinin bu olayın içine çekilmesini kınadı.

Solaksubaşı ise bunun yalan olduğunu, imzalanan sözleşmede şahit olduğunu, hiçbir kefaletinin bulunmadığını, kendisinden Aydın Akovalıgil için 500 bin lira ödeme yapmasını istediğini söyledi. Kendisine saldıran kişileri yönlendirenin ise Refik Yılmaz olduğunu belirtti.

Bugün yapılacak basın toplantısı ile konu biraz daha aydınlanacak.

Gemlik bu konuyu çokkk.. konuşacak çokkk...

# MHP'den Solaksubaşı'ya saldırıya kınama

MHP Gemlik İlçe Başkanı Mehmet Emin Özcanbaz, iş adamı ve MHP Meclis Üyesi Mahmut Solaksubaşı'na yapılan saldırıya karşı yazılı açıkla mada bulundu. Özcanbaz açıklamasında şu ifadelere yer verdi:

"Gemlik'imizin tanınmış ailelerin den ve partimizin Belediye Meclisi Üyesi olan Mahmut Solaksubaşı'na karşı çirkin bir saldırı gerçekleş tirilmiştir. Geçtiğimiz günlerde ilçemizde gerçek leştirilen Zeytin Festivalindeki birlikte liğimiz kamuoyu tarafından takdirle karşılaşmışken, Gemlik'iz bu değerleriyle ulusal ve yerel basında gündeme taşınmış ken, Mahmut Solaksubaşı'nı hedef alan ve kabul edilemez bu saldırı güzel işlere gölge düşürmektedir. Gerçi, gün geçmiyor ki; güzel şehrimiz de, vatandaşla rımızın vücut dokunulmazlığına karşı yeni bir suç işlenmesin!.. Gemlik bu tarz illegal birey veya grupların kolaylıkla eylem yapabile cekleri bir saha haline getirilmek istenmektedir. Bu saldırıların müte madiyen yaşanması, vatandaşlarımızın yaşam hakkını tehdit etmektedir. Hayati endişeler, vatandaşlarımızın ikamet sorununu da beraberinde getirmektedir. Hukuki boyutunda, Gemlik Bursa Cumhuriyet Başsavcılığı olmak üzere tüm adli ve idari makamlar ile kolluk birimlerimizin suç ve suçlularla yapılan mücadelesinde endişemiz bulunmamaktadır.

KINAMAKLA KALMAYACAĞIZ

Bunun yanı sıra, sosyolojik olarak biz Gemliliklere önemli görevler düşmektedir. Kesinlikle, kanuna aykırı davranış ve fiilleri destekleme meli ve bunlara toplumsal meş ruiyet kazandırma malıyız. Aksi ihtimal, Gemlik'te suça konu eylemleri alışkanlık haline getirir ve Gemlik'imiz yaşan maz kılar. Bu vesileyle ve bir daha tekrar lanmaması ümidiyle Sayın Mahmut Solaksubaşı'na yapılan menfur saldırıyı kına makla kalmayıp, sürecin takipçisi olduk, olmaya da devam ede ceğiz."

# Gemlik Lisesi Mezunları Derneği'nden TSO'ya ziyaret

Gemlik Lisesi Mezunları Derneğinden GTSO'ya Ziyaret Gemlik Lisesi Mezunları Derneği üyeleri Gemlik Ticaret ve Sanayi odasını ziyaret etti. Ziyaretçiler arasında Gemlik Lisesi'nden mezun olmuş, Uludağ Üniversitesi Tıp Fakültesi eski Dekanı Prof. Dr. Müfit Parlak, GTSO Eski Meclis Başkanı Yüksek Mimar Hasan Sözüneri, YMM Mahir Gencer ve dernek üyeleri yer aldı. Ziyaretçileri oda Yönetim Kurulu

Başkanı Kemal Akıt ve Genel Sekreter Agâh Arda karşıladı. Oda Yönetim Kurulu Başkanı Kemal Akıt ziyaretten dolayı memnuniyetini belirterek teşekkürlerini iletti. Ardından Gemlik ekonomisi ve geldiği son nokta hakkında bilgilendirme yaptı. Gemlik'in genel durumu hakkında görüşlerin paylaşıldığı ziyaret karşılıklı sohbet havasında tamamlandı.

# Deniz kanosu şampiyonası İznik'te yapılacak

Türkiye Kano Federasyonu faaliyet takviminde yer alan 2017 yılı Deniz Kanosu Türkiye Şampiyonası Bursa Büyükşehir Belediyesi´nin desteğiyle, Bursa Büyükşehir Belediyespor Kulübü koordinasyonunda ve İznik Belediyesi ev sahipliğinde 7-8 Ekim 2017 tarihlerinde İznik´te gerçekleştirilecek. İznik gölü kıyısında bulunan İznik İzzet Peşte Su Sporları Kamp Eğitim Merkezi´nde başlayacak olan şampiyonada 1000 metre kadın, 1000 metre erkek, 1000 metre mix, 500 metre kadın, 500 metre erkek ve 500 metre mix kategorilerinde 107 sporcu kıyasıya mücadele edecek. 7 Ekim Cumartesi günü saat 8:30´da eleme yarışlarıyla başlayacak olan şampiyona, 8 Ekim Pazar günü finallerin ardından ödül töreni ile son bulacak.

# 2017 Ekim kira artış oranı belirlendi

Türkiye İstatistik Kurumu (TUİK), 2017 Ekim Yİ-ÜFE fiyat endeksini açıkladı, Ekim kira artış oranı belli oldu. Kira artış oranında 12 ay baz alındığında çıkan yüzdelik dilim ne kadar?

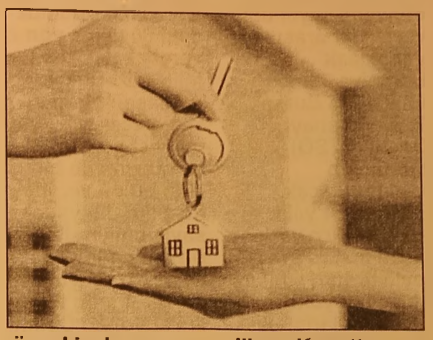

Türkiye İstatistik Kurumu'ndan Yİ-ÜFE fiyat endeksi raporu, kurumun yayınladığı verilere göre geçen ay ve geçen yıla oran baz alındığında fiyat endeksinde artış olduğu görüldü. Kurum "Yurt içi üretici fiyat endeksi (Yİ-ÜFE), 2017 yılı Eylül ayında bir önceki aya göre %0,24, bir önceki yılın Aralık ayına göre %9,78, bir önceki yılın aynı ayına göre %16,28 ve on iki aylık ortalamalara göre %13,26 artışgösterdi." açıklamasında bulundu. Kurumun yapığı fiyat endeksine göre 12 ay ortalamaya göre yüzde 13.26'lık artışgörünüyor. Örnek olarak verilirse, Konutta oturan vatandaş, Yİ-ÜFE oranına göre; Mevcut kira bedeli 1.500 TL gösterildiğinde, Eylül ayında belirtilen orana göre, tutar 198, 90 TL zam ile yeni kira 1.698,90 Türk Lirası oluyor. Bir yıllık tutar ise: 20.386,80 Türk Lirası.

# Hava sıcaklığı değişiyor

Bursa'da Meteoroloji Genel Müdürlüğünden alınan tahminlere göre hava az bulutlu ve açık, zamanla parçalı bulutlu 22 olacak.

Yapılan son değerlendirmelere göre; yurdun kuzey ve doğu kesimlerinin parçalı, yer yer çok bulutlu, Doğu Anadolu'nun doğusu ile Artvin çevrelerinin yağmur ve sağanak yağışlı, Doğu Anadolu'nun kuzeydoğusunun yükseklerinin karla karışık yağmur ve kar yağışlı, diğer yerlerin az bulutlu ve açık geçeceği tahmin ediliyor. Meteoroloji Genel Müdürlüğünden alınan tahminlere göre, hava sıcaklığının kuzey, iç ve batı kesimlerde 2 ila 4 derece artacağı, diğer yerlerde önemli bir değişiklik olmayacağı tahmin ediliyor. Rüzgar, genellikle kuzey ve kuzeydoğu, zamanla Akdeniz kıyılarında yer yer güney ve güney batı yönlerden hafif, ara sıra orta kuvvette eseceği tahmin ediliyor.

ELEKTRİKÇİ ARANIYOR
GEMLİK'TE İKAMET EDEN GEMLİK'TEKİ ŞANTİYEMİZDE ÇALIŞACAK ELEKTRİKÇİ USTALARI VE YARDIMCILARI ARANIYOR
DRM Elektromekanik İnş. Proje San. Tic. Ltd. Şti.
0 312 442 40 14 - 0 549 499 29 09

SAHİBİNDEN KİRALIK
SAHİBİNDEN KİRALIK UMURBEY'DE 130 TONLUK ZEYTİN HAVUZLU MAĞAZA
0 536 223 82 62

Gemlik Körfez
ABONE OLDUNUZ MU?
ABONE OLUN OKUYUN OKUTUN

BYEGM
Bu gazete Anadolu'nun Sesi iPad-iPhone uygulamasında yayımlanmaktadır.

'Gemlik Körfez' www.gemlikkorfezgazetesi.com

# Bursa'ya 3'üncü üniversite geliyor

BTSO Üniversitesi, dünyada sayılı üniversiteler arasında yer alacak Bursa'ya 3'üncü üniversite Bursa Ticaret Sanayi Odası (BTSO) tarafından kazandırılacak. Bursa'da 4 yıllık süreçte 40'a yaklaşan makro projeyle hizmet çıtasını çok daha yükseğe ulaştırdıklarını belirten BTSO Başkanı İbrahim Burkay, TEKNOSAB ile birlikte BTSO Üniversitesini de Bursa'ya kazandıracaklarını söyledi. Dünyanın sayılı üniversitelerinden biri olacağını belirten Burkay, "BTSO Üniversitesi TEKNOSAB'ta devreye girecektir. Burası ileri teknoloji üniversitesi olacak. Tamamen Bursa'nın önümüzdeki 50 yılına yön verecek ileri teknolojiler üzerine yoğunlaşan bir merkez olacak. Mükemmeliyet ve Ar-Ge merkezleriyle birlikte bu üniversite inşallah dünyada sayılı üniversitelerin arasında yer alacaktır. Böyle bir üniversitenin temelini atıyoruz. Çünkü ticari bir kaygısı olmayan, tamamen Türkiye'nin ve Bursa'nın önümüzdeki süreçte dünya ekonomisindeki gücünü arttıracak hem de mevcudi yetini sürdürecek olan tüm projelerin şekilleneceği merkezlerin başında yer alacak" dedi. Uluadağ Üniversitesinin araştırma

üniversiteleri içerisinde ilk 10 okul arasında olmadığını ancak yedeklerin içinde olduğunu vurgulayan Burkay, "En son 15 üniversite içerisinde Uludağ Üniversitesi var. Ben bunu önemsiyorum. Kolay değil ilk 10 üniversite içerisine girmek. Çünkü Uludağ Üniversitesi araştırma kimliğin de kurulmuş bir üniversite değil. 75 bin talebesi olan, kasaba gibi bir yer. Buranın aynı zamanda ilk 15 içerisinde araştırma üniversitesi kimliğine kavuşturulması, 3'üncü nesil üniversite kimliğine uygundur. Orta yüksek ileri teknoloji dediğimiz de firmaların ilk sordukları üniversitelerdir. O yüzden Bursa'da almamız gereken çok mesafe var. Uludağ Üniversitesi ve bizim kuracağımız ileri teknoloji üniversitesi ile birlikte bu bahsetmiş olduğumuz hedeflere hizmet edecek önemli yapılardır" dedi TEKNOSAB'ta kamulaştırmaların tamamının bittiğini ifade eden Burkay, "Şuanda alt yapı ihalelerini yaptık. 2018 sonunda orada ilk fabrikaları mızın bacası tütmeye başlayacak. Yüksek teknoloji üniversitesini de bu bölgeye yapacağız. Lojistik köyü ile Ar-Ge teknolojik mükemmeliyet merkezleriyle inşallah buradaki sektörler arasındaki iş birliğini de arttıracak önemli merkez konumuna gelecek. Bunlar baktığımızda Türkiye'nin ileri teknolojilerdeki üretimini ve ihracatını arttıracak en önemli merkezlerden birisi olacak. Bursa'nın toplam ihracatında orta yüksekli teknolojiler yüzde 52'yi kapsamaktadır. İnşallah bunu ileri teknolojilerde de yüzde 8'leri yakalayarak yüksek teknoloji lerdeki ihracat gücünü arttırmayı hedefliyoruz. Bu anlamda 2023 ve 2053 hedeflerinde yüksek teknolojinin önemini hepimiz çok iyi biliyoruz. Bunlarda tabi ki uluslararası teknoloji şirketlerinin bölgemize girerek yatırım yapması hem de kendi yerel yatırımcıların artmasıyla mümkün olacaktır. Bursa da bu konumda en önemli merkezlerden bir tanesi" şeklinde konuştu.

SATILIK
KÜÇÜK KUMLA ÖZGÜZELYALI SİTESİNDE HAVUZLU EŞYALI ve EŞYASIZ 2+1 DAİRE SAHİBİNDEN SATILIK
0 535 378 18 00

# 'MODEF EXPO' ziyaretçileriyle kavuşuyor

İnegöl mobilyasının dünyaya açılan penceresi olan "MODEF EXPO", bu yıl 17 Ekim 2017 tarihinde kapılarını açacak. 22 Ekim'e kadar sürecek fuar, dünyanın farklı ülkelerinden binlerce ziyaretçiyi ağırlayacak.
20 bin dolayında ziyaretçi gelmesi beklenen fuara İnegöl mobilya sektörün önde gelen 180 mobilya firması iştirak ediyor. Bu yıl portatif çadırın da kurulacağı fuarda 180 firma yerini alırken, başvuruların 200'ün üzerinde olduğu öğrenildi. MODEF Yönetim Kurulu Başkanı Yavuz Uğurdağ, "Türkiye'nin modası İnegöl mobilyası" sloganı ile yola çıktıklarını

söyledi. 27 bin 100 metrekare kapalı ve portatif alanda düzenlenecek fuara 38 ülkeden 20 bin ziyaretçinin gelmesini hedeflediklerini söyleyen Uğurdağ, fuar için bütün hazırlıklarını tamamladıklarını belirterek, "Dünyanın farklı ülkelerinden 500 dolayında ziyaretçilerimizin uçak biletlerini ve konaklamalarını karşılıyoruz. Bunlar çok ciddi ve büyük firmalar. Daha önceki müşterilerimize de ulaşıp davetler yaptık. Gazete ve televizyon reklamlarımız da bu hafta itibari ile başladı. Bu yıl bin 500'e yakın yurtdışı alım heyetinin fuarımızı ziyaret etmesini bekliyoruz. Yıllardır fuarımızı ziyaret eden yurtiçi firmalarımız da var. Profesyonel ziyaretçilerimizin de üst düzey katılım gösterme lerini bekliyoruz" şeklinde konuştu.

Gemlik Körfez
ABONE OLDUNUZ MU?
ABONE OLUN OKUYUN OKUTUN

KAŞEDE BEKLEMEK YOK
KALİTELİ KAŞELER UYGUN FİYATLARLA
1 SAATTE TESLİM EDİLİR
GÜLER AJANS
MATBAACILIK - YAYINCILIK - REKLAMCILIK

İstiklal Caddesi Bora Sokak No : 5/A
Tel : (0.224) 513 96 83 GEMLIK

# Çalışma hayatında belge zorunluluğu yaygınlaşıyor

Mesleki Yeterlilik Kurumu (MYK) tara fından 33 mesleğe daha Mesleki Yeter lilik Belgesi zorun luluğu getirildi. MYK Başkanı Adem Ceylan, yaptığı açıklamada, "tehlikeli" ve "çok tehlikeli" sınıfta yer alan mesleklerde mesleki yeterlilik belgesine sahip olunmasına önem verdiklerini be lirterek, bu kap samda ilk olarak aralarında betoncu, duvarcı, makine bakımcısı ve tünel kalıpçısının olduğu 40 meslek için 2015 yılında belge zorunluluğu getirildiğini anımsattı. Belge zorunluluğu olan meslek sayısını daha sonra 48'e çıkarttıklarını hatır latan Ceylan, 26 Eylül'de Resmi Gazete'de yayımla nan üçüncü tebliğ ile 33 yeni meslekte daha Mesleki Yeterlilik Belgesi

zorunluluğu getirildiğini bildirdi.

BELGESİZ İŞÇİ ÇALIŞTIRAN CEZALANDI RILACAK

Ceylan, söz konu su meslekler arasında tren makinisti, PVC doğrama montajcısı, iplik eğirme operatörü ve motosiklet bakım onarımcısı, otomotiv kaportacısı, otomotiv montajcısı, motor testçisi, makine montajcısı ve otomotiv prototipçisinin de olduğunu ifade ederek, şunları kaydetti: "Söz konusu meslekler de 25 Eylül 2018' den itibaren Mes leki Yeterlilik Belgesi olmayanlar çalıştırılamayacak. Çalıştıranlar hakkında cezai işlem uygulanacak. Yeni 33 meslekle birlikte Mesleki Yeterlilik Belgesi zorunluluğu getirilen meslek sayısı toplamda 81'e yükseldi. Amacımız meslek leri ve bu meslek leri icra edenlerin standartlarını üst seviyelere çıkartmak. Bunu başardığımızda iş kazası sayısı düşecek, üreti min kalitesi ise artacak."

# Çalışma hayatında önemli gelişme!

Kamudan ve özel sektörden emekli olan ya da görevin den ayrılan yönetici ciler ile uzman personel, devlet kurumlarında maaşlı çalışabilecek. EMEKLİ memurlar görevlerine dönebilecek, özel sektörden emekli olanlar da kamuda çalışabilecek. Yeni açıklanan Orta Vadeli Program, özellikle kamuya yönelik sosyal güvenlikte önemli düzenlemeler içeriyor. İçlerinden bir tanesi var ki, dikkat çekici. "Kamudan ve özel sektörden emekli veya görevden ayrılmış liyakat sahibi üst düzey veya uzman personeli; devletin, çeşitli program, proje ve misyonlarında gönüllü veya ücretli çalıştırabilecek esnek bir istihdam mekanizması oluşturulacak."

MAAŞLI ÇALIŞACAKLAR

Şimdi diyeceksiniz ki, 'bugüne kadar yapılmıyor muydu?'. Doğru, özel sektör çalışanlarının ka muda önemli görevler üstlen mesinin sayısız örneği var. Emekli devlet memurlarının görevlerine dön melerinin ya da ka

muda başka alan larda çalışmalarının önünde de bir engel yok. Ama Orta Vadeli Programda yazan ve 2020 so nuna kadar uygu lanacak olan başka. Kamuda uzman ya da yönetici olup da emekli olanlar tekrardan görevlendirileceği gibi; aynı şekilde özel sektörde konusunda uzman veya da yönetici olanlar da kamuda çalışabilecek. Üste lik sadece gönüllü olarak değil, maaşlı olarak çalışabilecek.

EMEKLİLER GÖREVE

Açıkçası, böyle bir uygulamaya gidilmesinin birkaç anlamı var. Birincisi, kamuda uzman personel açığı olduğu ki, ben buna katılmıyo rum, doğru alanda doğru kişilerin etkin kullanılmaması sorunu var- anlamına geliyor. İkincisi, uzman kişilerin, esnek şartlarda çalışmasının önü açılacak. Bunların da ötesinde, özel sektörden nitelikli eleman transferine de imkan tanın mış olacak. Daha açık bir anlatımla, kamu kurumları artık özel sektör mantığı ile yö netilecek.

## GEMLİK REHBERİ

### GEREKLİ TELEFONLAR

| | |
|---|---|
| İtfaiye | 110 |
| Polis İmdat | 155 |
| Jandarma İmdat | 156 |
| Jandarma K. | 513 10 55 |
| Polis Karakolu | 513 18 79 |
| Gar. Kom. | 513 12 06 |

### KAYMAKAMLIK

| | |
|---|---|
| Kaymakamlık | 513 10 51 |
| C.Savcılığı | 513 10 53 |
| C.Savcı Yrd. | 513 29 54 |
| Emniyet Müd. | 513 10 28 |

### ULAŞIM

| | |
|---|---|
| Pamukkale | 512 00 26 |
| DENİZ UÇAĞI | 513 66 13 |
| Pegasus Akmis Seyahat | 514 63 62 |
| METRO | 513 12 12 |
| Aydın Turizm | 513 20 77 |
| Sözer Turizm | 512 10 72 |
| Kanberoğlu-Esadaş | 514 46 49 |
| Anıtur | 514 47 71 |
| Kamil Koç | 512 01 63 |

### HASTANELER

| | |
|---|---|
| Devlet Hastanesi | 517 34 00 |
| Sahil Dev. Hast. | 513 23 29 |
| Mer.Sağ.Ocağı | 513 10 66 |
| Tomokay Tomografi | 513 65 29 |
| Acıbadem | 280 44 44 |

### TAKSİLER

| | |
|---|---|
| Körfez Taksi | 513 18 21 |
| Çınar Taksi | 513 24 67 |
| Güven Taksi | 513 32 40 |
| Gemlik Taksi | 513 23 24 |
| Manastır Taksi | 517 33 04 |

### RESMİ DAİRELER

| | |
|---|---|
| Telefon Arıza | 121 |
| UEDAŞ ARIZA | 186 |
| UEDAŞ İşletme | 513 45 03 |
| Statyum | 514 00 95 |
| Orm.Böl.Şef. | 513 12 86 |
| Milli Eğt. Md. | 513 11 74 |
| Halk Kütüphane | 513 13 53 |
| Askerlik Şb. | 513 10 57 |
| Karayolları | 513 13 08 |
| Liman Baş. | 513 11 33 |
| Mal Müd. | 513 10 95 |
| Nüfus Md. | 513 37 42 |
| Özel İd. Md. | 513 15 07 |
| Tapu Sicl. Müd. | 513 14 14 |
| Müftülük | 513 13 64 |
| Gümrük Md. | 524 85 86 |
| Ver. Dairesi Md. | 513 10 92 |
| İlçe Tarım Müd. | 513 10 45 |
| İlçe Seç. Md. | 513 77 73 |
| Halk Eğitim Müd. | 513 18 46 |
| İŞ-KUR | 513 71 66 |

### BELEDİYE

| | |
|---|---|
| Santral | 513 45 21 -23 |
| Başkanlık | 513 45 20 |
| BUSKİ | 514 57 96 |
| İtfaiye | 513 23 25 |
| Muhasebe Md. | 513 45 21-182 |
| Yazı İşl. Md. | 513 45 21-111 |
| Su Arıza | Yalnız 185 |

### DENİZ OTOBÜSÜ

| | |
|---|---|
| Bursa | 256 77 84 |
| Mudanya | 644 30 60 |
| Yenikapı | (212) 516 12 12 |
| Yalova | (226) 811 13 23 |
| İDO İmam Aslan Dinlenme Tes. | 513 23 94 |

### VAPUR - FERİBOT

| | |
|---|---|
| Yalova | (226) 814 10 20 |
| Topçular | (226) 383 43 19 |
| Eskihisar | (262) 655 60 31 |

### OTOBÜS

| | |
|---|---|
| Şehirlerarası Otobüs Terminali | 261 54 00 (18 Hat) |

### DAĞITICILAR

| | |
|---|---|
| GEMDAŞ | 513 29 29 |
| Aygaz | 513 12 95 |
| Habaş | 513 16 37 |
| Mogaz | 513 75 58 |
| Ergaz | 513 88 43 |
| Milangaz | 513 22 59 |
| Habaşgaz | 513 45 46 |
| Yeni Likitgaz | 513 65 00 |
| BP Gaz | 514 59 81 |
| Bütünler Likitgaz | 513 80 00 |
| Akçagaz | 514 88 70 |
| Totalgaz | 514 17 00 |
| Akcan Petrol | 513 10 79 |
| MAR-PET | 513 30 33 |
| Tuncay Otogaz | 513 16 45 |
| Beyza Petrol | 513 01 83 |

Gemlik Körfez
GEMLİK'İN İLK GÜNLÜK SİYASİ GAZETESİ
YEREL SÜRELİ YAYIN
YIL : 43 SAYI : 5896
FİYATI : 50 Kr. (KDV Dahil)
Sahibi : Serap GÜLER
Sorumlu Yazı İşleri Müdürü : Kadri GÜLER
İstiklal Cad. Bora Sok. No:5/A
Tel : 513 96 83 GEMLİK
korfezofset@hotmail.com
Yönetim ve Basım Yeri :
GÜLER AJANS
Matbaacılık-Yayıncılık-Reklamcılık Tesisi
İstiklal Cad. Bora Sok. No:5/A GEMLİK
(Dini bayram Günleri ve Pazar günleri yayınlanmaz)

GEMLİK SİNEMA GÜNLÜĞÜ
VENÜS SİNEMASI
KURTLAR VADİSİ
11.30-14.00-16.20-18.45-21.00
AY LAV YU TUU
11.30 - 14.00-16.15.18.30-20.45
O IT
12.00 -14.30-17.00-20.15
513 33 21

YİĞİT İNŞAAT
1987
YAPI MALZEMELERİ LTD. ŞTİ.
BANYO & MUTFAK & SERAMİK & CAM MOZAİK
VİTRİFİYE & BANYO DOLAPLARI & LAMİNAT PARKE
KOMBİ & RADYATÖR & BOYA VE KABA İNŞAAT MALZEMESİ
ISI VE SU YALITIM ÜRÜNLERİ & SIHHİ TESİSAT ÜRÜNLERİ

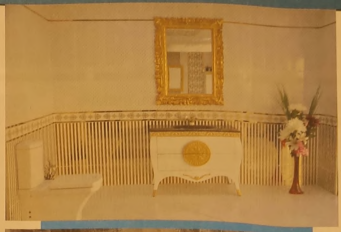

Adliye Binası Altı Yeni Pazar Cad. No: 98
Tel : 0 224 514 31 64 Fax : 0 224 513 90 41 GEMLİK
www.yigitinsaatgemlik.com

GOODYEAR
PIRELLI
MICHELIN
starmaxx
PERFORMANS LASTİKLERİ

PEŞİN FİYATINA KREDİ KARTINA 8 TAKSİT
KIŞ LASTİKLERİ SATIŞLARIMIZ BAŞLADI

ÖZKAYA
TUR. NAK. TAAH. İHR. VE TİC. LTD.ŞTİ
Hisar Mah. TEDAŞ Yani Körfez Baytaş Sit.
A Blok No: 2 GEMLİK
Tel : 0 224 514 40 44

1964
KAVLAK
DOĞANIN HAZİNESİ
Danışma Hattı 444 68 80
www.kavlak.com.tr
SIZMA Taş Baskı
Soğuk Sıkım Zeytinyağı
TÜRKİYENİN EN BÜYÜK TAŞ BASKI ZEYTİNYAĞI FABRİKASI GEMLİK'TE...

Kuruluş:1973
# Gemlik Körfez
GEMLİK'İN İLK GÜNLÜK SİYASİ GAZETESİ
6 Ekim 2017 Cuma | www.gemlikkorfezgazetesi.com | 50 Kr.

İRFAN ÜNLÜ EMLAK
TAPU TAKİP İŞLERİNDE UZMAN FİRMA
İrfan Ünlü 0 535 285 42 69
Merkez : Çarşı Meydanı - UMURBEY
Şube : Dr. Ziya Kaya Mah. Hürriyet Cd. Sarışen Sok. Gemlik Tapu Müdürlüğü yanı GEMLİK
irfanunluemlak.sahibinden.com

Saldırıya uğrayan MHP Belediye Meclis üyesi Mahmut Solaksubaşı, basın toplantısında Belediye Başkanını suçladı

# Solaksubaşı: "Yılmaz saldıranlara cesaret verdi"

## Güne Bakış

Kadri GÜLER
kadri_guler@hotmail.com

### SOLAKSUBAŞI'NIN BASIN TOPLANTISI

MHP'li meclis üyesi Mahmut Solaksubaşı'na yapılan saldırının yankıları sürüyor. Belediye Meclisi'nde Belediye Başkanının olayla ilgili söylemlerinden sonra, Solaksubaşı da Belediye Meclisinde işin bu noktaya gelmesinde Belediye Başkanının yönlendirmesinin olduğunu belirtti. Taraflardan kimseye verilmiş kefalet sözünün olmadığını söylemesine karşın, Refik Yılmaz var demişti. Devamı sayfa 4'de

MHP Belediye Meclis üyesi Mahmut Solaksubaşı, dün yaptığı basın toplantısında, kendine saldırarak darp eden kişilerle ilgili olarak hukuk mücadelesini sürdüreceğini, kaba güç ile terör estirenlere karşı Gemlik'in birlik içinde olmasını isterken, Belediye Başkanı Refik Yılmaz'ı suçladı. Solaksubaşı, Refik Yılmaz'ın başından beri bu işlerinin içinde olmasına karşın sorunları çözmediğini, tüm iyi niyetlerine karşın, sorunun çözülmesi için uğraşırken işlerini bozulanların kendisinden 500 bin lira istediğine dikkat çekti. Akrabalarına 100 bin doları borç veren Belediye Başkanının bir 100 bin dolar daha vererek sorunu çözmesini isterken kimseye kefil olmadığını yineledi. Haberi sayfa 2'de

Mahmut Solaksubaşı

DAYI EMLAK DANIŞMANLIĞI
ZAMANINDA VE DEĞERİNDE ALIM SATIM
Murat Üremiş
SATILIK - KİRALIK EV - ARSA - ARAZİ - DÜKKAN - İŞYERİ
DAYI EMLAK
GEMLİK ŞUBEMİZ
KUMLA 1. ŞUBEMİZ
KUMLA 2. ŞUBEMİZ
zingat
sahibinden.com
GEMLİK ŞUBEMİZ; DEREBOYU AKSA DOĞALGAZ YANI
0 224 514 77 00 0 543 550 20 70
KUMLA 1. ŞUBEMİZ ; İSKELE MEYDANI
BANKAMATİKLERİN YANI 0 541 545 99 56
KUMLA 2. ŞUBEMİZ ; ABDULLAH ASLAN CAD. NO: 76
0 224 538 88 86 - 0533 746 06 46
www.dayiemlak.sahibinden.com

Saldırıya uğrayan MHP Belediye Meclis üyesi Mahmut Solaksubaşı, basın toplantısında Belediye Başkanını suçladı

# Solaksubaşı; "Yılmaz saldıranlara cesaret verdi"

Milliyetçi Hareket Partisi Belediye Meclis üyesi ve işadamı Mahmut Solaksubaşı'ya yapılan saldırı sonrası önceki gün Belediye Mecli si'nde konunun Belediye başkanı ve Solaksubaşı arasın da geçen iddialar üzerine dün Mahmut Solaksuba şı'na ait bürosunda dün yapılan basın açıklamasında Bele diye Başkanı Refik Yılmaz'ı suçlayarak, *"Refik Yılmaz Belediye meclisindeki konuşmasında bana saldıranlara güvence verdi, onları cesaretlen dirdi, bir hukuk adamı hukuk dışılığı övdü, yol gösterdi"* dedi.

Dün saat 15.30 da Solaksubaşı'nın basın toplantısına, MHP İlçe Başkanı Mehmet Emin Özcanbaz, belediye meclis üyeleri, parti yöneticileri, Solaksubaşı ailesi, yakınları ve arkadaşları katıldı. Yasanan olayda kendine saldırıda bulunan kişilerin Belediye Başkanı Refik Yılmaz'dan ve onun arkasındaki siyasi partiden güç aldığını belirterek, basına vereceği bülteni okudu. Solaksubaşı, bu basın bültenini mecliste okuyaca ğını ancak, Belediye başkanının yaptığı konuşmadan sonra buna ekleyeceği konular bulundu ğunu açıkladı. Refik Yılmaz'ın konuşma sında suçluları koruduğunu beliterek, *"Sayın Yılmaz mecliste benim suçlu olduğumu söyledi. Kendisi bu saldırı dan etkilenmiş biri durumda değil. Başıma bu işin geleceğini başından beri biliyordu. Kendisi bunu engeleyebilirdi ama engellemedi. Belediye Başkanı nın bu kişilerle alakası var."* dedi.

Solaksubaşı, belediye başkanını bu alışverişten 1998 yılından satışın yapıldığı gün şahit olduğunun yazılı belgesi bulundu ğunu belirterek, Muammet Çiftçi ile Aydın Akovalıgil tarafından bu satışın yapımsından dolayı bir taş duvar işinin yapılması sırasın da tanıştığı nı, bu arada satış tan doğan tapuları nın kendisine verilmediğini söylemesi üzerine Aydın Akovaligil'e giderek nedenlerini sorduğunda, borç larının ödenmediği için tapu devrinin yapılmadığını söylediğini belirtti. Solaksubaşı, şöyle devam etti.

*"Muhammet Çiftçi'ye nasıl ödeyeceksiniz" diye sordum sonunda yapılan bir protokol ile benim ve Refik Yılmaz'ın şahitliğin de 2005 yılında antlaşma oldu. Bundan sonra verilen sözlerin yerine getirilmesi gerekir ruhsatın bölünmesi gerekliydi, paralar ödendi tapular verildi sözleşme hükmü bitti. 2008 de noter huzurunda yapılan yeni bir sözleşme Kemal Akıt, ben ve Refik Yılmaz şahitlik yaptık.*

*Bu sözleşmenin 8. maddesine göre, yasal olarak ruhsatın bölündüğü gün ruhsat Muhammet Çiftçi'lere verile cekti. Ancak, 2008 5 Eylül'den beri buna imkan veren kanun çıkmadı ve ruhsat verilmedi. Çiftçi, 'Bizi çalıştırmadılar' dedi. Aydın'a gittim. 'Niye çalıştırmadın' dedim. 2014'de 2015'de çalışma devri yapılıyor. Çalışmalar ani olmadı. Peki çalış ma olmasa, sahil dolgusu nasıl yapıldı. Daha önce mıcır tesisi vardı, atölye açtılar, çalış tırdılar, mıcır tesisi ni sattılar. Yani bir çalışma vardı. Engel yoktu. Ben, verdiğim sözlerin tamamen Kemal Akıt ile sorunun çözümlenmesi için son güne kadar uğraştık. Fakat, bu sırada şekil değişti. Bana, 500 bin lira ver biz işimizi düzeltelim. Yer satıldığında öderim dendi. Size 100 bin dolar veren akraba larınız, yakınlarınız versin dedim problem çözülsün. Problem çözmede onun siyasi gücü var. Refik Yılmaz istese bunu yapabilirdi. 19 yıldır süren bu sorun ile ilgili açıl mış bir dava yok. Para lazım olunca Mahmut Solaksu başı'na gidelim deniyor. Bu ailenin içine düştüğü mad di sıkıntıda benim hiçbir dahilim yok. Bugüne kadar Aydın Akovalıgil benden hiç para istemedi. O benim arkadaşım. Kendisine sorunun çözülmesi için yerin satarak çözülmesini önerdim. Efendioğ lu'na gittik. Emlakçı Mehmet Kaptan'ı aradık. Olmadı. Refik Yılmaz biri almaya gelecek dedi, beton santrali kurmak için uğraşmış herkes elinden geleni yaptı ama problem çözülmedi. Biz, bu işin çözümü ile alakalı onlardan daha çok mücadele ettik. Büyük mücadele harcadık, akılla işi çözmeye çalıştık. Bu olay başıma gelmeden önce Ticaret ve Sanayi Odası'nda Kemal Akıt ve Refik Bey ile otururken, telaş oldu ne oldu ğunu anlayamadım. Bu sırada, oğlum TSO'ya gelmiş karşıda arabada bunlar oğluma pompalı silah çıkartmışlar. Polis çağırdık. Bu iş kameralarda tesbit edildi, yargıya taşındı. Ayrıca bunlar işyerimde çalışan personelim varken içeriye girip bizi tehdit ettiler. Bunu senin yanına bırakmayacağız dediler. Yeniden polis çağırdık, şikayetçi olduk. Bu saldırı üçüncü olaydır. İkisi tehdit, üçüncüsü darp."*

Solaksubaşı, böyle konularda sığındığının allah ve devlet olduğunu, hayatında hiç silah taşımadığını, silahla işi olmadığını belirterek, şunları söyledi.

*"Başkan bu işin içindedir. Hiç bize şöyle böyle masal okumasın. Bu iş konuşmakla olmaz. Sen madem girdin işin içine kurtar adamlarını. Bu işin ilk gününden beri içindesin. Şahit, kefil sensin. Bugüne kadar niye çözmedin işlerini, problemlerini. Bizim ne gücümüz var. Koskoca belediye başkanısın, avukatsın, hukukcusun çöz problemleri, para ver, vermişsin de zaten. Bir kardeşinden aldın, biraz da öteki kardeşinden alırsın. Durum budur."*

Mahmut Solaksuba şı, ilçede çıkarılan laflarla bu işlerden komisyon aldığı söylentilerinin dolaştırıldığını belirterek, böyle bir şeyin asla söz konusu olmadığını söyledi.

Bu arada bir gazetecinin, *"Halk arasında bu yeri tamamen sizin aldı ğınız ama Aydın Akovaligil'in üze rinde görüldüğü şeklinde konuşulu yor"* sorusuna Solaksubaşı, *"Benim, Aydın Akovalıgil ile böyle bir ilişkim varsa, bunlar ortaya çıkarıl sın. Ben, safmıyım. Tapuyu almadan parayı vereyim. Ben, Muhammet Çiftçi'nin bu yerinin kendisine ait olmadığını biliyorum. Parayı ödeyip tapuyu alamayanlar var. Sayın başkan dün akşam beni suçlayarak çok ayıp etti. Sadece Gemlik'te bu olayların olmamasını sağla mak için hepimizin dik durması gerekir."*

Mahmut Solaksubaşı, Muhammet Çiftçi ile davasının devam edeceğini, bunların dışında kimseye zarar vermek iste mediğini, bu kişile rin terör estirdiğini, kendisinin bu güne kadar silahla işi olmadığını, yolda *bu şahıslarla karşı laştığında yolunu mu değiştireceğini, bugün bana yarın sana Gemlik'te bunu sağlamak istiyorlar."* dedi.

Solaksubaşı, basına toplantılarda yapılan çeşitli tarihlerdeki protokol örneklerini, noter sözleşme örneklerini, muvafakatname örnekle rini de verdi.

Ayrıca, yazılı basın bildirisinde, kendisinin nasıl darp edildiğini, yere düşmesine rağmen tekmeyle vurarak, yumruklama devam edildiğini, bir anlık boşlukta benzin istasyonuna kaçmak istediğini, bağırmasına rağmen kimsenin yardıma gelmediğini, polis aradığını, bunun Gemlik'in kaderi olduğunu ve kırılması gerek tiğini belirterek, *"Kaba kuvvete ve silaha karşı mutlaka dik durmalıyız. Bu hareket, bana yapılmış değil, Gemlik'i seviye sizliğe itme, kendini koruyamama, hakkını arayamama için yapılmış bir olaydır. Ben şimdi susarsam, kaba kuvvet kazanmış, Gemlik kaybet miş olur"* dedi.

# Motosikletiyle uçuruma düştü

Bursa'da bir genç motosikletle 25 metrelik uçurumdan uçtu, yaralı olarak mahsur kaldığı yerden, ekipler tarafından kurtarıldı.
Olay gece 00.00 sıralarında Bursa 'nın merkez Osmangazi ilçesi Demirkapı Mahallesi Uludağ yolu Caddesi üzerinde meydana geldi. 19 yaşındaki Hasan T. Bursa'dan Uludağ istikametine giderken kullandığı motosikletin kontrolünü kaybetti ve motosikletiyle beraber uçuruma düştü. Olayı gören arkadaşları hemen 112 ekiplerine haber verirken olay yerine 112 Acil Sağlık ekibi, itfaiye ve polis geldi. Yaklaşık 25 metrelik uçurumda yaralı olarak mahsur kalan Hasan T.'yi kurtarmak için AFAD ve Nilüfer Arama Kurtarma(NAK) destek olarak geldi. İtfaiye, AFAD ve NAK ekipleri uçurumdan inerek yukarıdan atılan destek halat larıyla yaralıya ulaştı.
Yaralıya ilk müdahale yapıldıktan sonra sedyeye alındı. Uçurumdan inen ekipler yaralı Hasan T.'yi sed yeye bağladıktan sonra kontrollü bir şekilde uçu rumdan çıkarmaya başladı. Yakla şık bir saat süren kurtarma operas yonu sonrası düştüğü uçurumdan çıkarılan Hasan T. Ambulansla Bursa Devlet Hastanesine kaldırıldı.
Polis ekipleri olayla ilgili soruşturma başlatırken, hasta neye kaldırılan Hasan T.'nin sağ lık durumunun iyi olduğu öğrenildi.

# İlaçlama yaparken traktörün altında kaldı

Devrilen traktörün altında kalan bir kişi yaralandı
Kaza Müşküle köyünde meydana geldi. Osman Sargın, dün saat 15.00 sıralarında 16 ACT 85 plakalı traktörü ile ilaçlama yapmaya başladı. Genç çiftçi, engebeli arazide traktörün hakimiyetini kaybetti. Devrilen traktörün altında kalarak yaralanan Osman Sargın, civardan yetişen vatandaşlarca kurtarıldı. 112 ekiplerinin müdahale ettiği genç, İznik Devlet Hastanesi'ne kaldırılarak tedavi altına alındı.

# Boş senede imza attı, hayatı kararda

İnegöl de 2007 yılında alışveriş yaptığı firma ile anlaşma gereği boş senede imza atan Habil Bayram, aradan geçen 10 yılda 23 bin lira borçlu çıktı.
Alışveriş yaptığı firmanın boş senede 5 bin lira yazarak kendisini icraya verdiğini öne süren Bayram, "Bu olanların tamamı bir boş senede imza atmam yüzünden oldu. Kimse boş senede imza atma sın" dedi. İnegöl'de tutkal alım-satımı yaparken alışveriş yaptığı Manisalı bir firma yetkilileri tarafından kendisine 2007 yılında boş senede imza attırıldığını belirten Habil Bayram, "2007 yılında boş senede imza attım ve hacizlik oldum. Borcum olmadan bir senede imza atmam hayatımı kararttı. Bu iş intihara kadar gidecek. Yetkililerden bana yardım etmelerini istiyorum. Borcum yok. Benim borcumu ispatlasınlar ayakkabılarımı dahi satacağım" diye konuştu.
"2007 yılında beni araçla alıp, zorla boş senede imza attırdılar" diyen Bayram, "İmza atmasaydım dayak yiyecektim. Mani sa'da sandık işi yapan firmayla alışveriş yapıyor dum. Bin 800 lira civarında bir bakiyem kalmıştı. Buna karşılık bana zorla imza attırdı. Borcumu ödemeye gittiğimde avukat beni bürosundan kovdu. İki gün bürosuna gidip geldim, borcum olan parayı ödemek istedim ama parayı almadan beni kovdular. 3-4 sene beni arayan olmadı. 10 yıl boyun ca borç katlandı ve 23 bin liraya çıktı. Bu borç nedeniyle babadan kalma üç tarlam satıldı ama yine borç kapanmadı. Bu borç nedeniyle huzurum da kalmadı. Kendi köyüme dahi gidemiyorum" dedi. Bayram, "Bu konuda savcılığa başvuruda bulundum, takipsizlik kararı verildi. Bu durum yüzünden iyice psikolojim bozuldu. Çalışmayı seven bir insanım. Çalıştıkça başıma bunlar geldi. Ne yapacağımı şaşırdım. Huzurum bozuldu. Boş bir kağıt benim haya tımı kararttı" şeklinde konuştu.

# Cinayet zanlısından şaşırtan ifade

Bursa'da, kendisi gibi hurdacılık yapan 33 yaşındaki Sinan Yalçıner'i, kablo yüzünden çıkan tartışmada bıçaklayarak öldürdüğü öne sürülen 34 yaşın daki Ali Gümüş, ömür boyu hapis cezası istemiyle yargılandığı davanın duruşma sında 'pişman' olduğunu söyledi. Önce ömür boyu hapis cezasına çarptırılan Gümüş'e, 'tahrik' ve 'iyi hal' indirimleri uygulanarak 13 yıl 4 ay hapis cezası verildi.
Bursa'nın merkez Osmangazi İlçesi Geçit Mahallesi'nde, geçen mart ayında meydana gelen olayda, her ikisi de hurdacılık yapan Sinan Yalçıner ile Ali Gümüş, hurda kablo yüzünden tartıştı. Taraflar arasındaki gerginlik, Yalçıner ile Gümüş'ün arkadaşlarının araya girmesiyle yatıştırıldı. Aynı gece alkol alan Ali Gümüş, cep telefonu ile aradığı Sinan Yalçıner ile hesapaşmak için 2'nci Gündoğdu Sokak'ta buluştu. Taraflar arasında çıkan tartışma küfürleşmeye ve kavgaya dönüşün ce Gümüş, belinden çıkardığı bıçağı Yalçıner'in göğsüne sapla dıktan sonra kaçtı. Çevredilerin ihbarı üzerine olay yerine gelen sağlık ekipleri, ağır yaralanan Yalçıner'i Mudanya Devlet Hastanesi'ne kaldırdı. Evli ve 1 çocuk babası olan Yalçıner, burada yapılan tüm mü dahalere rağmen kurtarılamadı. Polis tarafından yakalanan Ali Gümüş, tutuklanarak cezaevine konuldu.

# İhbar sonucu 8 kişi yakalandı

Bursa'da İl Emniyet Müdürlüğünün hayata geçirdiği NARKO-TEM Whatsapp ihbar hattı ile 8 uyuşturucu satıcı sı ve kullanıcısı gözaltına alındı.
Bursa İl Emniyet Müdürü Osman Ak'ın talimatı ile kurulan NARKO-TEM Whatsapp ihbar hattına gelen ihbarlar sonucu Narkotik Şube ekipleri çalışma başlattı. Devriye ekiplerince yakalanan şahıslar gözaltına alındı.
Yakalanan şahısla rın üstlerinde ve araçlarında yapılan aramalarda 68.2 gram esrar, yüklü miktarda kanno binoid, çok sayıda ecstasy uyuşturu cu hap, paketle re sarılı yüklü miktarda metam fetamin, 1 adet hassas terazi, 3 adet ruhsatsız tabanca, 2 adet pompalı tüfek, 1 adet av tüfeği ve bu tüfeklere ait çok sayıda mermi ele geçirildi.

## Güne Bakış

Kadri GÜLER
kadri_guler@hotmail.com

### SOLAKSUBAŞI'NIN BASIN TOPLANTISI

*Yılmaz'ın iddiasına göre, Mahmut Solaksubaşı Aydın Akovalıgil'e kefildi.*

*Bunun hukuki hiçbir dayanağı olmadı ğını dün Solaksubaşı'nın dağıttığı belgeler de de gördük.*

*Eğer bu kefalet sözlü ise Solaksubaşı yok diyor. Ve işin başından beri içinde olan Belediye Başkanının neden akrabalarına kardeşinden borç aldığı 100 bin doları verdiğini, şirketin yüzde 10 luk hissesini kardeşi Salih Yılmaz'ın üzerine yaptıktan sonra bu konunun kamuda konuşulmaya başlamasından ile şirketi 5+5 bin lira karşılığında neden devrettiğini soruyor.*

*Solaksubaşı'na göre Belediye Başkanı bu şirket ile hiçbir zaman ilişkisini kesmedi. Hatta isteseydi, başkanlık gücü ve siyasi partisinin gücüyle bu sorunu çözebilirdi ama çözmedi.*

*Yeri alanların taahhütlerini yerine getiremediği için ruhsatların verilmemesi üzerine, kendisinin, Ticaret Odası Başkanı Kemal Akıt'ın olayın çözümü için sürekli çaba harcadıklarını ama yasadan kaynakla nan ruhsat devrinin gerçekleşmemesi üzeri ne, mali sıkıntıda olan Çiftçi kardeşlerin bu sıkıntıyı gidermek için Belediye Başkanı nın yönlendirmesi ile (Solaksubaşı buna üst akıl diyor) kendisinden 500 bin lira istenmeye başlandığını, pompalı tüfek ile tehdit edildiklerini (Ticaret Odası karşı sında), bürosunda hakerete uğradığını, tehdit edildiğini sonunda da saldırının gerçekleştiğini söyledi.*

*Mahmut Solaksubaşı'na göre, Refik Yıl maz kendi 100 bin dolarını kurtarmanın pe şinde. 10 yıl verdiği bu parayı alamamıştı. Kim kime 100 bin dolar verirdi. O zaman bir 100 bin dolar daha verip Çiftçi kardeşle ri sıkıntıdan neden kurtaramadığını soruyor.*

*Kendisine 5 kişinin saldırması karşısın da benzinliğe sığınırken, çevreden yardım istediğini kimsenin yardıma gelmediğini belirten Solaksubaşı, terör estirerek sonuç almak istendiğini, bunlara papuç bırakma yacağını ve sonuna kadar hukuk mücadelesini sürdüreceğini belirtti. Solaksubaşı Refik Yılmaz'ın saldırganları cesaretlendir mesi sonucu bunun gerçekleştiğini de söyledi.*

*Öte yandan, Muhammet Çiftçi bir yerel gazeteye yaptığı açıklamada, saldırıyı kendisinin gerçekleştirdiğini belirterek, işi bireyselleştirmek ve suçu üzerine almak istediği görülüyor. Polisi tanıklarda ve güvenlik kameralarından sorunu çözeceğini sanırım. Ama bu tür saldırıların ceza yasamızda önemli bir müeyyidesinin olmaması asıl önemli olanıdır.*

*Yani yapanan yanına kalması meselesidir. Bunu bilerek suç işlenmesidir.*

*Nasıl olsa bundan birşey çıkmaz mantığıdır. Göz korkutmak, korku salarak hedefe ulaşmaktır. Solaksubaşı'nın sınırları zorlayacak tutum göstermesi ruhsatı verdir mediği iddiası gerçek mi? Çiftçi Solaksu başı'nın kendini dolandırdığını söylüyor.*

*Olayın bütününe bakınca Allah Allah diyorum.*

*Ruhsat ile sıkıntı yaşanırsa, bana gelin demek, 500 bin lira para ödemek demek midir?*

*Bu sorun zor çözülür, ama olayı birine ödetmeye çalışıldığı gün gibi ortada.*

# GTSO'dan Emniyet Müdürü'ne ziyaret

Gemlik Ticaret ve Sanayi Odası yönetim kurulu üyeleri Gemlik'te göreve başlayan Emniyet Müdürü Abdulkadir Yüce'yi ziyaret ettiler. Yönetim Kurulu Başkanı Kemal Akıt, Meclis Başkanı Paşa Ağdemir, Yönetim kurulu üyeleri Ergin Erenoğlu, Mehmet Anar ve Şefik Yılmaz'ı makamında karşılayan İlçe Emniyet Müdürü Abdulkadir Yüce, Gemlik'i bölgede çeşitli dönemlerde hizmet yaptığı için bildiğini ifade ederek, *"Genel olarak bakıldığında suç oranı yüksek gibi algılanmasına rağmen, istatistik lerimiz bunun bu kadar büyük olma dığını gösteriyor. Biz tüm kadro ve her birimimizle halkın her türlü isteğine cevap vermeye çalışıyoruz. Gemlik genelinde var olan MOBESE sistemini revize ederek fiber alt yapı desteğine kavuşturuyoruz. Büyük özverilerle tespit edilen 71 ayrı noktada 122 kamera ile sokağa ve kente görüntülü olarakda hakim olacağız. Okul önlerinde ve civarında da çalışmalarımız deva ediyor. Her okul için bir polis ve bölgede de bir ekibimiz mevcut. Amacımız suç oluşmadan önlemini alarak vatandaşı mızın mağdur olmaması"* dedi. Gemlik Ticaret ve Sanayi Odası Başkanı Kemal Akıt'ta Gemlik'in güzel ve ekonomik olarak en gelişmiş ilçeler arasında yer aldığını söyleyerek, *"Bizler, buranın tüccar temsilcileriyiz. Her durumda elimizi taşın altına koymasını bilen insanlarız. Üyele rimizin hepsi, çalışan, üreten, devlete vergisi veren, istihdama destek olan insanlar. Bizler de onların şuanki temsilcileriyiz"* dedi. Gemlik Ticaret ve Sanayi Odası meclis başkanı Paşa Ağdemir ve yönetim kurulu üyesi Ergin Erenoğlu'da yapılan çalışmalarda destek olmaya devam edeceklerini, önceki yıllarda da sağlana araç desteği başta olmak üzere çeşitli imkanların sunulduğunu söylediler.

# Başsavcı'dan Kent Konseyi'ne ziyaret

Gemlik Cumhuriyet Başsavcısı Ali Ülger, Gemlik Kent Konseyine ziyarette bulundu.
Gemlik Kent Konseyi Başkanı Mukaddes Serim ve Yönetim Kurulu Üyeleri Başsavcı Ali Ülger'e Kent Konseyinin çalışmaları ve Gemlik'in sorunları hakkında bilgiler verdi. İstişare noktasında her zaman beraber hareket edeceklerinin altını çizen Ülger, Kent Konseylerinin bulundukları yerlerin kalkınma sında ve gelişmesinde önemli rol oynayan kurumlar olduklarını belirterek, Kent Konseyi Başkanı Mukaddes Serim'e ve yönetimine çalışmalarında başarılar diledi Ziyarette, gündemdeki yerel ve genel konular üzerine karşılıklı görüş alışverişinde bulunduklarını ifade eden Kent Konseyi Başkanı Mukaddes Serim, *"Nazik ziyaretlerinden dolayı Cumhuriyet Başsavcımız Ali Ülger'e yeni görevinde başarılar diliyorum. Kurumlar işbirliği içerisinde hareket ederse daha uyumlu olurlar, güzel işler başarırlar bizler de Gemlik Kent Konseyi olarak üzerimize düşen ne varsa yapmaya hazırız her zaman da öyle olacağız. Gelecek nesillere güzel bir Gemlik bırakmak için el ele çalışa cağız."* dedi Ziyaret sonunda Cumhuriyet Başsavcısı Ali Ülger'e Kent Konseyi tarafından plaket takdim edildi.

Facebook sayfamız : Gemlik Körfez - Güler Ajans

# TEKNE İLE LİMANLAR TURU YAPILDI

Uludağ Üniversitesi Gemlik Asım Koca bıyık MYO Deniz ve Liman İşletmeciliği Programı öğrencileri Gemlik Denizcilik Topluluğu tarafından Oğuzhan 3 Gezi Teknesi ile Gemlik Limanlar Bölgesi'ne denizden teknik gezi gerçekleştirdi. 2017-2018 Eğitim öğretim yılının ilk teknik gezisi olarak düzenlenmiş olan etkinlik oldukça verimli geçti. Deniz ve Liman İşletmeciliği Öğr. Gör. Yusuf Sarıkaya ve Öğr. Gör. İbrahim Sapmaz teknik geziye katılan Deniz ve Liman İşletmeciliği öğrencilerine sırasıyla Yılport Holding Gemport Limanı, , Borusan Limanı ve Roda Limanları önünde tekne içinden bilgi verdi. Limanların alt yapıları, elleçle dikleri yük türleri, kullanılan iş makinaları ve ekipmanlar ile rıhtımlar da bulunan konteyner, genel kargo, kuru dökme yük ve demir sahasında bulunan RO-RO gemileri hakkında bilgi verdi. Geziye katılan Deniz ve Liman İşletmeciliği öğrencileri için verimli geçen bu gezi sonucunda Topluluk Başkanı Enes Ceylan bu yıl Gemlik Denizcilik Topluluğu olarak birçok etkinliği ekip arkadaşları ile birlikte organize edecekleri söyledi ve Gemlik halkının da katılımına açık olacak etkinlikler de Gemliklileri de görmek istediklerini belirtti.

# Saadet'ten Ömer Mete'ye ziyaret

Saadet Partisi Gemlik İlçe Teşkilatı Gemlik'te görev yaptığı sürece Gemlik halkı tarafından çok sevilen Muş Başsavcısı Ömer Mete'yi Muş'ta ziyaret etti. Saadet Partisi İlçe Başkanı Ahmet Vakkas Yıldız ve Mahalli İdareler Başkanı Hamza Aygün'ü Muş Havalimanında karşılayan Mete heyete bölgenin tarihi mekanlarını gezdirdi. Gemlik'in kendisi için unutulmaz bir yere sahip olduğunu söyleyen Mete tüm Gemlik halkına selam söyledi. Saadet Partisi İlçe Başkanı Ahmet Vakkas Yıldız ise şunları söyledi: *"Başsavcımız Sayın Ömer Mete Bey'in misafirperverliğinden, görmüş olduğumuz ilgi ve alakadan dolayı kendimizi evimize gelmiş gibi hissediyoruz. Bu nedenle kendisine teşekkür ederiz. Kendisinin, Gemlik halkının ve Saadet Partililerin gönlünde her zaman yeri olduğunu bilmesini istiyoruz."* dedi. Mahalli İdareler Başkanı Hamza Aygün ise; *"Sayın Başsavcımıza ilgi alaka ve güler yüzünden dolayı teşekkür ederiz. Kendisine buradaki görevinde kolaylıklar ve başarılar diliyorum. Gemlik'te görev yapmış ve Gemlik'e değer katmış dostumuzu ziyaret etmekten dolayı mutluyuz. Saadet Partisi olarak dostlarımızı ziyaret etmeye devam edeceğiz."* şeklinde konuştu.

# Minikler, Dünya Hayvanları Günü'nü kutladı

Atatürk İlkokulu öğrencileri "4 Ekim Dünya Hayvanları Koruma Günü" sebebiyle düzenlenen ilginç ve eğlenceli bir yarışmayla izle yenlere keyifli anlar yaşattı. Hayvan dostlarımıza karşı duyarlılığı artırmak ve dünyaya birkaç dakikalığına onların gözünden bakarak farkındalık yaratmak amaçlanırken, yarışmaya talep oldukça yüksekti. Özel dikim kostümlerle ve birbirinden ilginç maske ve makyajlarla sınıf öğretmeni Gülhan Akdeniz ve Hayvanları Koruma Kulübü danışman öğretmenleri Merve Yıldız ve Özlem Bayram'dan oluşan jürinin karşısına çıkan minikler izleyenlere neşe dolu anlar yaşatırken, özgüvenleriyle de takdir topladılar.

ELEKTRİKÇİ ARANIYOR
GEMLİK'TE İKAMET EDEN
GEMLİK'TEKİ ŞANTİYEMİZDE
ÇALIŞACAK ELEKTRİKÇİ
USTALARI VE YARDIMCILARI
ARANIYOR
DRM Elektromekanik İnş.
Proje San. Tic. Ltd. Şti.
0 312 442 40 14 - 0 549 499 29 09

SAHİBİNDEN
KİRALIK
SAHİBİNDEN KİRALIK
UMURBEY'DE 130 TONLUK
ZEYTİN HAVUZLU MAĞAZA
0 536 223 82 62

Gemlik Körfez
ABONE OLDUNUZ MU?
ABONE OLUN OKUYUN OKUTUN

BYEGM
Bu gazete
Anadolu'nun Sesi
iPad-iPhone
uygulamasında
yayımlanmaktadır.

'Gemlik Körfez' www.gemlikkorfezgazetesi.com

# Bursa İş Dünyasından Kfa ve Ur-Ge Projeleriyle Avrupa Seferi

Bursa iş dünyası, Bursa Ticaret ve Sanayi Odası (BTSO) öncülü ğünde Avrupa seferine çıktı. Dört ayrı heyetle Almanya, Fransa ve İtalya'da temas larda bulunan BTSO üyeleri, yeni işbirliklerinin temellerini atarak Bursa'ya döndü. Makine sektörü temsilcileri Küresel Fuar Acentesi ve Makine UR-GE'si çerçevesinde Almanya Hannover'de düzenlenen EMO 2017'ye, mücevherat sektörü temsilcileriyse Küresel Fuar Acentesi kapsamında İtalya'nın Vicenza şehrinde düzenlenen Vicenzaoro

Kuyumculuk Fuarı'na katıldı. Kompozit sektörü temsilcileri, Kompozit UR-GE Projesi kapsamında ikinci yurt dışı pazar lama faaliyetini Almanya'nın Stuttgart şehrinde gerçekleştirirken, kayıtdışı istihdamı azaltmak adına sürdürülen GEKAD projesinde ise Fransa'ya giden BTSO heyeti Fransa'nın sosyal güvenlik sistemi üzerine incelemelerde bulundu. Makine sektörü temsilcileri, Almanya'nın Hannover şehrinde düzenlenen ve metal işleme sektöründe dünyanın önde gelen fuarları arasında yer alan ve 45 ülkeden 2 bin 214 firmanın ürünlerini sergilediği EMO 2017'ye katıldı. BTSO Meclis Üyesi Şinasi Güneş başkanlığındaki 55 kişilik BTSO heyeti fuar ziyaretinin yanında ayrıca bir dizi faaliyete katıldı. Düzenlenen ikili iş görüşmeleri organizasyonunda Alman makine üreticileriyle ticari iş birliklerinin yolunu arayan firmalar, Hannover Ticaret ve Sanayi Odası yetkilileriyle de tanışma toplantısında bir araya geldi. BTSO heyeti son olarak ise Almanya'nın en önemli makine ithalatçıları arasında yer alan Knuth firmasının Hamburg'daki tesislerini inceledi. Fuar ziyareti hakkında değerlendirmelerde bulunan Heyet Başkanı Şinasi Güneş, EMO 2017'de, sektördeki son gelişmeleri yakından görme fırsatı bulduklarını ifade etti. Fuarın Türk-Alman ilişkilerinin gerginleştiği bir dönemde yapıldığını anımsatan Güneş buna karşın Alman iş dünyası temsilcileriyle olumlu temaslar kurduklarını da sözlerine ekledi. Küresel Fuar Acentesi Projesi kapsamında düzenlenen yurt dışı iş gezilerine katılan firmalara BTSO 1.000 TL'lik destek verirken, KOSGEB de proje kapsamındaki organizasyonlara katılan firmaların ulaşım, konaklama, tercümanlık, rehberlik ve fuar giriş ücretleri için yüzde 50 oranında yakın ülkelerde 3.000 TL, uzak ülkelerde ise 5.000 TL'ye kadar destek sağlıyor.

SATILIK
KÜÇÜK KUMLA
ÖZGÜZELYALI SİTESİNDE
HAVUZLU EŞYALI ve EŞYASIZ
2+1 DAİRE SAHİBİNDEN SATILIK
0 535 378 18 00

Gemlik Körfez
ABONE OLDUNUZ MU?
ABONE OLUN OKUYUN OKUTUN

KAŞEDE BEKLEMEK YOK
KALİTELİ KAŞELER UYGUN FİYATLARLA
1 SAATTE TESLİM EDİLİR
GÜLER AJANS
MATBAACILIK - YAYINCILIK - REKLAMCILIK

İstiklal Caddesi Bora Sokak No : 5/A
Tel : (0.224) 513 96 83 GEMLİK

# Döviz kuru riskine sigorta geliyor

İhracatta kur riskini azaltmak için 'döviz kuru riski sigortası' aracı oluşturula cak.
Türkiye'nin 2018 büyümesine 0.8 puan katkı vermesi hesaplanan ihracat için kapsamlı bir önlem paketi hazırlanıyor.
Bunlar arasında devlet yardımlarını kolaylaştırma, Eximbank kaynakla rını artırma gibi tedbirlerin yanı sıra, şirketlerin kur oynaklığından kaynaklı ani maliyet değişim lerini önlemek için "döviz kuru riski sigortası" sistemi de geliştirilecek.
Döviz kuru riski sigortası olarak tanımlanan sistemde, ihracat ve ithalat yapan şirketlerin fazlaca kullanmadığı türev

araçlar (future, forward, opsiyon) yerine daha basit bir sistem düşünülüyor.
Dünya'da yer alan habere göre sistemin, ihracatçının sattığı ürünün kur değerinin düşmesi halinde oluşacak zararı karşılamayı taahhüt eden bir yapıda oluşturulması öngörülüyor. Önerilen sigorta ithalat yaparak iç piyasaya satış yapan firmaları kapsamayacak.
İhracatı kolaylaştırma yönünde 2018-2020 döneminde bir dizi idari iyileştirme de yapılacak. OVP'ye konulan eylemlere göre, helal belgelendirme ve akreditasyon altyapısıyla, pazar çeşitlen dirmeye çalışan ihracatçılara imkan sağlanacak. Küçük firmaların ürün satışı, yeni pazarlara girişte kolaylık gibi avantajlar sağlayan elektronik ticarete yönelik de e-ihracat stratejisi uygulanmaya başlanacak.

# Tüketici son dakika deparı attı

30 Eylül'de sona eren ÖTV'siz satış uygulamasının son günleri beyaz eşya satışında büyük artışlara sahne oldu. Beyaz eşya ve elektrikli ev aletlerinde ÖTV'siz satışlar 30 Eylül'de sona ererken, uygulamanın son günlerinde alışveriş hız kazandı. Türkiye'nin önde gelen e-ticaret platformu GittiGidiyor'un satış verileri de son dakikacıların artan talebini ortaya koydu. Uygulamanın son dört gününe denk gelen 27-30 Eylül tarihleri arasında GittiGidiyor'da yapılan beyaz eşya satışları, geçtiğimiz yılın aynı dönemine kıyasla yüzde 184'e varan oranda arttı. Gerçekleşen ortalama beyaz eşya satış hacmi de 30 Eylül'de tam iki katına çıktı.

EN ÇOK ANKASTRE SET SATILDI

3 Şubat'ta yürürlüğe

giren ve beyaz eşyada yüzde 6.7'lik ÖTV'yi sıfırlayan uygulama bitmeden alışverişe hız veren tüketicilerin talebi son günlerde büyük ölçüde arttı.

Yaklaşık 19 milyon kayıtlı kullanıcısı bulunan ve ayda 60 milyon ziyaret alan lider e-ticaret platformu GittiGidiyor'dan yapılan alışverişlere göre, uygulamanın son dört gününde adet bazında satışı en çok artan ürün yüz de 184 ile ankastre set oldu. Ankastre seti yüzde 174 ile bulaşık makinesi, yüzde 123 ile buzdolabı takip etti. Aynı dönemde klima satışları adet bazında yüzde 86 artarken, çamaşır makinesi yüzde 72, ütü yüzde 49 yükseldi. ÖTV'siz beyaz eşya alışverişinin son günü olan 30 Eylül ise son dakikacıların harekete geçtiği gün oldu. 30 Eylül günü beyaz eşya kategorisinde yapılan adet bazındaki satışın ciddi bir yükselişe sahne olduğunu belirten GittiGidiyor Ticari Direktörü Bülent Elçin; "30 Eylül günü, beyaz eşya kategorisinde şubat ayından beri yaptığı mız günlük ortalama satış hacmi tam iki katına çıktı."

# Yeni KDV sisteminin detayları belli oldu

Yeni KDV sistemi kafaları karıştırdı. Oysa sistem işlemleri kolaylaş tıracak. 1.000 liralık satış yapan 180 ye rine 118 lira vergi ödeyecek.

Maliye Bakanı Naci Ağbal tarafından açıklanan KDV'de düz oran sistemi bir süredir tartışılıyor. Aslında yeni sistem tüm mükellefleri yakından ilgilendirmese de özellikle küçük esnaf açısından avantajları olan bir düzenlemeyi hayatımıza sokacak. Kuaför, avukat, reklamcı gibi girdisi olmayan ya da alım-satım yapılmayan işi olanlar için büyük kolaylık getirecek. Uluslararası literatürde "flat rate" yani sabit ya da düz oran denilen sistem dünyada bazı ülkelerde de uygulanıyor. Ancak Türkiye'ye birebir kopyalanması da kolay görünmüyor. Bizde değişik oralarda KDV olduğu için bize özgü bir sistem zorunlu.

180 LİRA YERİNE 118 LİRA

Şu anda uygulanan sisteme göre, bir işletme satın aldığı ürünlere KDV ödüyor. Bu ürünü satarken de KDV tahsil ediyor. Aradaki farkı devlete geri ödüyor. Girdisi yoksa ya da gider göstermezse aldığı KDV'yi tamamen devlete veriyor. Yeni düzenlemeyle hem işlemler basitleşecek, hem bürokrasi azalacak, hem de defter tutma işi kolaylaşacak. Vergi oranlarını düşürmüyor.

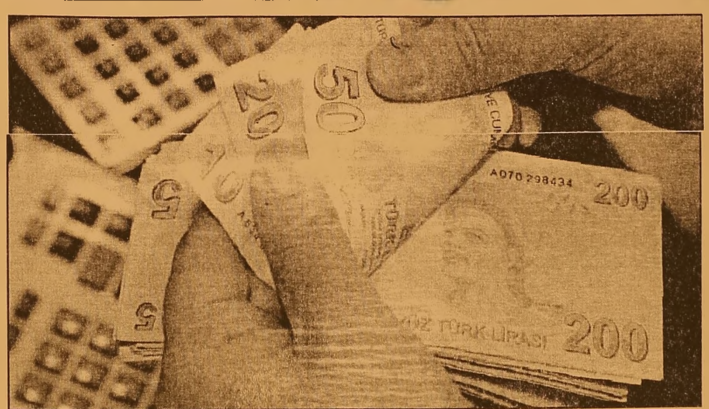


SAHTE FATURA BİTECEK

Yeni sistemle işletmelerin gider göstermek için fatura toplama derdi de sona erecek. Buradaki naylon ve sahte fatura tehlikesi ortadan kalkacak. Sistem aslında girdisi olmayan yani bir ürün alıp satmaktan çok kendi işini yaparak gelir elde eden işletmeler için daha da faydalı hale gelecek. Ödenecek vergiler girdilerin yüksekliğine, kâr oranına, girdinin olup olmamasına göre, yani her işletmeye göre farklılık gösteriyor. Sisteme girmek gönüllülük esasıyla olacağı için kendisi için avantajlı bulanlar bunu uygulayabilecek. O yüzden hangi sistemin sizin için avantajlı olacağını hesaplamanız gerekiyor.

## GEMLİK REHBERİ

### GEREKLİ TELEFONLAR

| | |
|---|---|
| İtfaiye | 110 |
| Polis İmdat | 155 |
| Jandarma İmdat | 156 |
| Jandarma K. | 513 10 55 |
| Polis Karakolu | 513 18 79 |
| Gar. Kom. | 513 12 06 |

### KAYMAKAMLIK

| | |
|---|---|
| Kaymakamlık | 513 10 51 |
| C.Savcılığı | 513 10 53 |
| C.Savcı Yrd. | 513 29 54 |
| Emniyet Müd. | 513 10 28 |

### ULAŞIM

| | |
|---|---|
| Pamukkale | 512 00 26 |
| DENİZ UÇAĞI | 513 86 13 |
| Pegasus Akmis Seyahat | 514 83 62 |
| METRO | 513 12 12 |
| Aydın Turizm | 513 20 77 |
| Bozer Turizm | 512 10 72 |
| Kenberoğlu-Esadaş | 514 48 48 |
| Anıtur | 514 47 81 |
| Kemil Koç | 512 01 63 |

### HASTANELER

| | |
|---|---|
| Devlet Hastanesi | 517 34 00 |
| Sahil Dav. Hast. | 513 23 29 |
| Mer.Sağ.Ocağı | 513 10 68 |
| Tomokay Tomografi | 513 65 29 |
| Acıbadem | 280 44 44 |

### TAKSİLER

| | |
|---|---|
| Körfez Taksi | 513 18 21 |
| Çınar Taksi | 513 24 67 |
| Güven Taksi | 513 32 40 |
| Gemlik Taksi | 513 23 24 |
| Manastır Taksi | 517 33 94 |

### RESMİ DAİRELER

| | |
|---|---|
| Telefon Arıza | 121 |
| UEDAŞ ARIZA | 186 |
| UEDAŞ İşletme | 513 45 03 |
| Statyum | 514 00 95 |
| Orm.Böl.Şef. | 513 12 86 |
| Milli Eğt. Md. | 513 11 74 |
| Halk Kütüphane | 513 13 53 |
| Askerlik Şb. | 513 10 57 |
| Karayolları | 513 13 08 |
| Liman Baş. | 513 11 33 |
| Mal Müd. | 513 10 95 |
| Nüfus Md. | 513 37 42 |
| Özel İd. Md. | 513 15 07 |
| Tapu Sicl. Müd. | 513 14 14 |
| Müftülük | 513 13 64 |
| Gümrük Md. | 524 85 86 |
| Ver. Dairesi Md. | 513 10 92 |
| İlçe Tarım Müd. | 513 10 45 |
| İlçe Seç. Md. | 513 77 73 |
| Halk Eğitim Müd. | 513 18 46 |
| İŞ-KUR | 513 71 66 |

### BELEDİYE

| | |
|---|---|
| Santral | 513 45 21 -23 |
| Başkanlık | 513 45 20 |
| BUSKİ | 514 57 96 |
| İtfaiye | 513 23 25 |
| Muhasebe Md. | 513 45 21-182 |
| Yazı İşl. Md. | 513 45 21-111 |
| Su Arıza | Yalnız 185 |

### DENİZ OTOBÜSÜ

| | |
|---|---|
| Bursa | 256 77 84 |
| Mudanya | 544 30 60 |
| Yenikapı | (212) 516 12 12 |
| Yalova | (226) 811 13 23 |
| İDO İmam Aslan Dinlenme Tes. | 513 23 94 |

### VAPUR - FERİBOT

| | |
|---|---|
| Yalova | (226) 814 10 20 |
| Topçular | (226) 363 43 19 |
| Eskihisar | (262) 655 60 31 |

### OTOBÜS

| | |
|---|---|
| Şehirlerarası Otobüs Terminali | 261 54 00 (18 Hat) |

### DAĞITICILAR

| | |
|---|---|
| GEMDAŞ | 513 29 29 |
| Aygaz | 513 12 95 |
| Habaş | 513 16 37 |
| Mogaz | 513 75 58 |
| Ergaz | 513 88 43 |
| Milangaz | 513 22 59 |
| Habaşgaz | 513 45 46 |
| Yeni Likitgaz | 513 65 00 |
| BP Gaz | 514 59 81 |
| Bütünler Likitgaz | 513 80 00 |
| Akçagaz | 514 88 70 |
| Totalgaz | 514 17 00 |
| Akcan Petrol | 513 10 79 |
| MAR-PET | 513 30 33 |
| Tuncay Otogaz | 513 16 45 |
| Beyza Petrol | 513 01 03 |

Gemlik Körfez
GEMLİK'İN İLK GÜNLÜK SİYASİ GAZETESİ
YEREL SÜRELİ YAYIN
YIL : 43 SAYI : 5897
FİYATI : 50 Kr. (KDV Dahil)
Sahibi : Serap GÜLER
Sorumlu Yazı İşleri Müdürü : Kadri GÜLER
İstiklal Cad. Bora Sok. No:5/A
Tel : 513 96 83 GEMLİK
korfezofset@hotmail.com
Yönetim ve Basım Yeri :
GÜLER AJANS
Matbaacılık-Yayıncılık-Reklamcılık Tesisi
İstiklal Cad. Bora Sok. No:5/A GEMLİK
(Dini bayram Günleri ve Pazar günleri yayınlanmaz)

GEMLİK SİNEMA GÜNLÜĞÜ
VENÜS SİNEMASI
KURTLAR VADİSİ
11.30-14.00-16.20-18.45-21.00
AY LAV YU TUU
11.30 - 14.00-16.15.18.30-20.45
O IT
12.00 -14.30-17.00-20.15
513 33 21

# YİĞİT İNŞAAT
1987

YAPI MALZEMELERİ LTD. ŞTİ.

BANYO & MUTFAK & SERAMİK & CAM MOZAİK
VİTRİFİYE & BANYO DOLAPLARI & LAMİNAT PARKE
KOMBİ & RADYATÖR & BOYA VE KABA İNŞAAT MALZEMESİ
ISI VE SU YALITIM ÜRÜNLERİ & SIHHİ TESİSAT ÜRÜNLERİ

Adliye Binası Altı Yeni Pazar Cad. No: 98
Tel : 0 224 514 31 64 Fax : 0 224 513 90 41 GEMLİK
www.yigitinsaatgemlik.com

GOODYEAR
PIRELLI
MICHELIN
starmaxx
PERFORMANS LASTİKLERİ

PEŞİN FİYATINA KREDİ KARTINA 8 TAKSİT

KIŞ LASTİKLERİ SATIŞLARIMIZ BAŞLADI

# ÖZKAYA
TUR. NAK. TAAH. İHR. VE TİC. LTD.ŞTİ
Hisar Mah. TEDAŞ Yani Körfez Baytaş Sit.
A Blok No: 2 GEMLİK
Tel : 0 224 514 40 44

1964
KAVLAK
DOĞANIN HAZİNESİ
Danışma Hattı 444 68 80
www.kavlak.com.tr
SIZMA Taş Baskı

Soğuk Sıkım Zeytinyağı
TÜRKİYENİN EN BÜYÜK TAŞ BASKI ZEYTİNYAĞI FABRİKASI GEMLİK'TE...

Kuruluş 1973
# Gemlik Körfez
GEMLİK'İN İLK GÜNLÜK SİYASİ GAZETESİ
7 Ekim 2017 Cumartesi www.gemlikkorfezgazetesi.com 50 Kr.

İRFAN ÜNLÜ EMLAK
TAPU TAKİP İŞLERİNDE UZMAN FİRMA
İrfan Ünlü 0 535 285 42 69
Merkez : Çarşı Meydanı - UMURBEY
Şube : Dr. Ziya Kaya Mah. Hürriyet Cd. Sarışen Sok. Gemlik Tapu Müdürlüğü yanı GEMLİK
irfanunluemlak.sahibinden.com

Eski mezarlık yolunda aşırı hızla giden sürücünün yaptığı kazadan sonra burnu bile kanamadı

## Alkollü sürücü evin bahçesine uçtu

*Gemlik'te önceki akşam saatlerinde meydana gelen kazada, özel bir araç, yaklaşık 20 metre yükseklikten bir evin bahçesine uçtu. Kaza eski Belediye Mezarlığı karşısındaki ara sokakta meydana geldi. Büyük bir gürültüyle evlerinin balkonlarına çıkan çevre sakinleri ise neye uğradıklarını şaşırdılar.* *Haberi sayfa 4'de*

### Güne Bakış

*Kadri GÜLER*
*kadri_guler@hotmail.com*

### SEÇİLMİŞLERİN İSTİFAYA ZORLANMASI

*Son günlerin en önemli olayı, seçilmiş AKP'li belediye başkanlarının istifaya zorlanması.*

*Günlerdir televizyon ve gazeteler Ankara, Bursa, Balıkesir Belediye Başkanlarının da istifaya edeceği haberleriyle çalkalanıyor.*

*Sosyal medyada yazılanlar sınır tanımıyor. AKP'nin 13 yıl belediye başkanlığını yapan İstanbul Belediye Başkanı Kadir Topbaş, durup dururken neden istifa etti.?* *Dev.4'de*

## Yılmaz'dan Kent Konseyi üyelerine teşekkür yemeği

*22-23-24 Eylül günlerinde yapılan 3. Ulus lararası Gemlik zeytini Fetivalinin organizasyonunu düzenleyen Gemlik Kent Konseyi ve Festival Yürütme kurulu üyeleri ne Belediye Başkanı Refik Yılmaz Atate pe Tesislerinde teşekkür yemeği verdi. Yılmaz, yemekte yaptığı konuşmasında, "Zeytinimizi ve ilçemizi bu tür organizas yonlar sayesinde daha geniş kitlelere tanıtılma şansını buldu" dedi.* *Syf 2'de*

DAYI EMLAK DANIŞMANLIĞI
ZAMANINDA VE DEĞERİNDE ALIM SATIM
Murat Üremiş
SATILIK - KİRALIK EV - ARSA - ARAZİ - DÜKKAN - İŞYERİ

GEMLİK ŞUBEMİZ

KUMLA 1. ŞUBEMİZ

KUMLA 2. ŞUBEMİZ
zingat
sahibinden.com
GEMLİK ŞUBEMİZ: DEREBOYU AKSA DOĞALGAZ YANI
0 224 514 77 00 0 543 550 20 70
KUMLA 1. ŞUBEMİZ ; İSKELE MEYDANI
BANKAMATİKLERİN YANI 0 541 545 99 56
KUMLA 2. ŞUBEMİZ ; ABDULLAH ASLAN CAD. NO: 76
0 224 538 88 86 - 0533 746 06 46
www.dayiemlak.sahibinden.com

# Atalay Filiz'in cezaevinde dövüldüğü iddia edildi

3 farklı cinayetten aranırken İzmir Menderes'te yakalanan Atalay Filiz'le ilgili yeni gelişme yaşandı. Avukatının sunduğu dilekçede Atalay Filiz'in tutuklu bulunduğu koğuşta dışkı ve idrarını biriktirme ye başladığı, gardi yanların ise durumu fark edince Filiz'i dövdüğü iddia edildi. İstanbul'da 2 çocuk annesi öğretmen Fatma Kayıkçı'yı öldürdüğü için de müebbet hapis istemi ile yargılanan Filiz'in davasının görüldüğü İstanbul 5. Ağır Ceza Mahkemesi'ne dikkat çekici bir dilekçenin sunulduğu anlaşıldı. 29 Eylül tarihli dilekçeyi Filiz'in avukatı Merve Uçanok hazırladı. Üç sayfalık dilekçe ye Silivri Ceza İnfaz Kurumunda tek kişi lik odada kalan Filiz, idrarını ve dışkısını biriktirme ye başladı. Dilekçede bu durumun, hayatın olağan akışına aykırı oldu ğuna işaret edildi. Durumu bir süre sonra fark eden gardiyanların Filiz'i dövdüğü, bu durumla ilgili cezaevi savcılığına şikayet dilekçesi verildiği iddiası yer aldı. Mahkemeye sunulan dilekçede, Filiz'in koğuşunda dışkı biriktirmesi ile ilgili cezaevi psiki yatri servisine sevk edildiği belirtildi. Dilekçede, söz konu su raporların cezaevi müdürlüğünden

talep edilmesi istendi. Avukatı daha önce Filiz hakkında, akıl sağlığının yerinde olup olmadığı ile ilgili talepte bulunul duğu belirtilerek, bu konuda detaylı bir rapor hazırlan madığını savundu. Dilekçede, yeni ortaya çıkan durum nedeni ile Filiz'in, Erenköy Ruh ve Sinir Hastalıkları Hastanesine veya dengi bir hastaneye sevk edilmesi istendi.

DAHA ÖNCE GÜNDEME GELMİŞTİ!

Atalay Filiz'in eşyaları biriktirme alışkanlığının geçmiş yıllarda da olduğu belirlen mişti. Galatasaray Lisesindeki arkadaş ları Filiz'in meyve leri aylarca sakla dığını, küflenme süreçlerini izlediğini anlatmıştı. Ölen kuşu için cenaze töreni düzenlediği, ölen evcil kaplum bağasını mumyala dığı, dedesinin kullanmadığı tıraş makinesini yıllarca sakladığı iddia edilmişti. 1996'dan (Filiz 1986 doğumlu) beri gazeteleri saklama ya başlayan Filiz, topladığı gazeteleri yıl-yıl tasnif etti Atalay Filiz, Göktuğ Demirarslan ve Elena Radchikova cinayetleri nedeniy le Ankara'da yargı landığı davada 'tasarlayarak adam öldürme' suçundan iki kez ağırlaş tırılmış müebbet hapis cezasına çarptırılmıştı. Mart ayı başında çıkan karar yargı taya gönderilmişti.

# Yılmaz'dan Kent Konseyi üyelerine teşekkür yemeği

3.Uluslararası Gemlik Zeytini Festivali'nin ardından Gemlik Belediye Başkanı Refik Yılmaz, Kent Konseyi Başkanı Mukaddes Serim ve Yürütme kurulu üyelerini Atatepe Sosyal Tesislerinde teşekkür yemeğin de ağırladı. Yemeğe Başkan Yardımcıları Ahmet Avcı, Vedat Büyükgölcigezli'nin yanı sıra Kent Konseyi yürütme kurulu üyeleri katıldı. Kent Konseyinin festival öncesi ve sonrasındaki yoğun çalışmalarını takdir ve tebrik eden Gemlik Belediye Başkanı Refik Yılmaz, Gemlik'in böylesine güzel organizas yonlara her

daim ihtiyacı olduğunu söyledi. Gelecek nesillere daha güzel bir Gemlik bırakabilmek için herkesin elini taşın altına koyması gerektiğini vurgulayan Yılmaz, *"Zeytinimizi ve ilçemizi bu tür organizasyonlar sayesinde daha geniş kitlelere tanıtma şansı buluyoruz, bu anlamda çalışmala rımız aralıksız devam etmeli. Biz Kent Konseyi mize her zaman destek vermeye devam edeceğiz. Emeklerinizden ötürü hepinize ayrı ayrı teşekkür ediyorum"* dedi. Kent Konseyi Başkanı Mukaddes Serim ise konuş masında; *"Bu yıl 3. sünü düzenlediğimiz Gemlik Zeytini Festivaline katkı sağlayan herkese teşekkür ediyorum. Özellikle Belediye Başkanımız Refik Yılmaz'a bu zorlu süreçte başından sonuna kadar bizlerden desteklerini esirgemedik leri için ayrıca teşekkür ediyorum. Biz Kent Konseyi olarak büyük feda karlıklar yaparak bu festivali düzenledik, çok fazla çalıştık. Nihayetinde yapmak istediklerimi zin bir çoğunu da yerine getirdik. Umarım misafir ettiğimiz altı ülke'den gelen misafirlerimiz gibi Gem lik'li vatandaşla rımız da festivali mizden memnun kalmıştır. Çalışmalarımız bu festivalle kalmayacak yeni bir projeler üzerinde yoğunlaşıyoruz. Gençlere yönelik eğitim ve istihdam oluşturma konusunda projeler hayata geçireceğiz."* dedi. Festivalda emegi geçenlere plaket verildi.

Facebook sayfamız : Gemlik Körfez - Güler Ajans

# Uyuşturucuları aracın motoruna saklamışlar

Bursa'da uyuştu rucu ticareti yapan 3 kişi polisten kaçmaya çalıştı Kısa süren kovalamanın ardından yakala nan araçta bulunan zanlılar gözaltına aldı. Zanlılara ait araçta arama yapan polis ekipleri, aracın motorunda uyuşturucu madde metanfetamin ile uyuşturucu ticare tinde kullanılan hassas terazi ele geçirdi. Bursa'nın merkez Yıldırım ilçesi Ankarayolu Cad desi üzerinde gece saatlerinde yaşanan olayda polis ekip lerinden kaçmaya çalışan bir araç kısa süreli takibin ardından durdu ruldu. Ekipler şüphelendikleri 17 FH 860 plakalı araca dur ihtarında bu lundu. Polislerin ihtarına uymayan araç Ankarayolu Caddesi üzerinde ters şeritten kaç maya çalışırken kısa sürede durdu ruldu. Durdurulan araçta bulunan 3 şüpheli araçtan in dirilerek gözaltına alındı. T.N., Ö.Y. ve Ö.B. ile araçta arama yapan ekipler bir adet av tüfeği, bir adet ruhsatsız tabanca ve tabancaya ait çok sayıda kurşun ile uyuşturucu madde içmek için kullanılan düzenek ile alüminyum folyo ele geçirdi. Araçta detaylı arama yapan ekip ler motor kısmını açtıklarında ise o bölüme saklanmış uyuşturu cu ile uyuşturucu ticaretinde kullanı lan hassas terazi ele geçirildi. Ekipler ele geçirdikleri malzemeleri ve daha önceden çok sayıda sa bıkası bulunan 3 zanlıyı, Ertuğrul Polis Merkezi'ne götürdü.

# Kenevir yetiştiren şahıs suçüstü yakalandı

Bursa'da ormanlık alanda kenevir yetiştiren bir kişi jandarmanın yaptığı operasyonla suçüstü yakalandı. Bursa'nın İznik ilçesinde kenevir yetiştirildiği ihbarı alan Bursa İl Jandarma KOM ve İznik İlçe Jandarma ekipleri, Dereköy Mahallesi'ndeki ormanlık alana baskın gerçekleş tirdi. Yapılan ope rasyon da ormanlık alandaki yıkık bir binanın çatı katında daha önce kurutulan kenevirleri kubar esrar haline getirerek paketlemeye çalışan E.C. suçüstü yakalandı. Yapılan aramalarda 12 bin 444 gram kubar esrar ile 8 kök kenevir bitkisi ele geçirildi. Yapılan sorgu sunun ardından E.C., adliyeye sevk edildi.

# Müşterinin dikkati, dolandırıcının düzeneğini bozdu

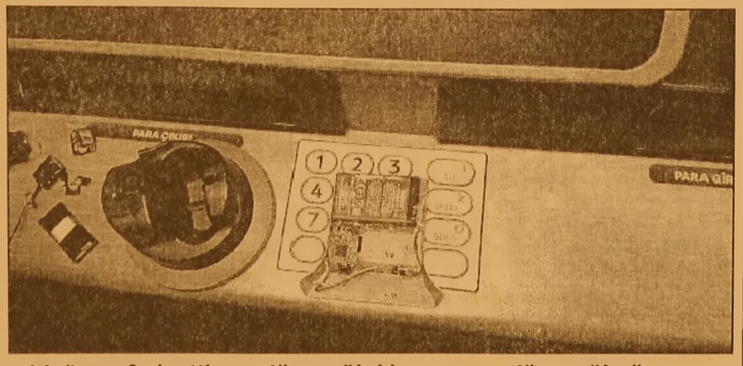


BURSA'da para çekmek için gittiği otomatik para çekme makinesine (ATM) dolandırıcılar tarafından tuzaklanan kart kopyalama cihazını fark eden 33 yaşındaki Niyazi İşler, aparatı yerinden sökerek polis ekiplerine ihbarda bulundu. Olay merkez Yıldırım İlçesi Ortabağlar Mahallesi Profesör Tezok Caddesi'nde meydana geldi. Bir bankaya ait ATM'ye para çekmek için giden Niyazi İşler, kart girişinin olduğu bölüme bir aparatın yapıştırılmış olduğunu fark etti. Düzeneği söken İşler, durumu polise bildirdi. Olay yerine gelen polis ekipleri, kart kopyalama düzeneği olduğunu belirlerken, şifre girilen bölümde kamera tespit etti. Dolandırıcıların düzeneğini bozan Niyazi İşler, para çekmek için ATM'ye geldiğini belirte rek, "Kart girişinin olduğu bölümde düzeneğin olduğunu farket tim. polis ekiplerini aradım. Daha önceden haberlerde düzeneği gör düğüm için hemen farkettim" dedi. Olay yeri inceleme ekipleri, düzenek parçalarını kriminal laboratuarına götürürken, olayla ile ilgili incelemeye başlandı.

# Yangında 50 bin liralık güvercin telef oldu

Bursa'nın Karacabey ilçesinde bir binanın çatı katın da çıkan yangında kümeste bulunan 50 güvercin telef oldu Drama Mahallesi'nde Hulusi Güden'e ait dubleks evin çatı katında bulunan güvercin kümesini aydınlat mak için çekilen elektrik kablosundan yangın çıktı. Kısa sürede büyü yen yangın kümes ten eve de sıçradı. İhbar üzerine olay yerine gelen Bursa Büyükşehir Bele diyesi itfaiye ekipleri yangını kontrol altına aldı. Yangında evde maddi hasar oluşurken, kümes ve evin bir kısmı kullanılamaz hale geldi.

# Bursa'da bylock operasyonu!

Bursa'da yürütülen FETÖ/PDY soruş turmaları kapsa mında örgütün haberleşme programı Bylock'u kullandıkları tespit edilen 4'ü kadın 17 kişi adliyeye sevk edildi. Bursa Cumhu riyet Başsav cılığı tarafından yürütülen Fetullahçı Terör Örgütü/Paralel Devlet Yapılanması soruşturmaları kapsamında örgütün haberleş me programı olan Bylock'u kullandıkları ve Bank Asya'da hesap açarak örgüte finansal destek sağladıkları tespit edilen 17 kişi, İl Emniyet Müdürlüğü Kaçakçılık ve Organize Suçlarla Mücadele Şube Müdürlüğü ekipleri tarafından yapılan operasyonla gözaltına alındı. Emniyetteki işlemlerinin ardından sağlık kontrolünden geçirilen 4'ü kadın 17 kişi adliyeye sevk edildi

Facebook sayfamız : Gemlik Körfez - Güler Ajans

## Güne Bakış

Kadri GÜLER
kadri_guler@hotmail.com

### SEÇİLMİŞLERİN İSTİFAYA ZORLANMASI

*Topbaş'ın görevden ayrılmasının nedenin Cumhurbaşkanı Recep Tayyip Erdoğan'dan kaynaklandığı belirtiliyor.*

*Erdoğan, Topbaş'a karşı 15 Temmuz Fötö/PDY darbe girişimi sırasında ABD'de bulun masi, buradan geç dömesi, damadının FETÖ'den tutuklanması gibi birçok şey sıralanıyor.*

*Erdoğan'ın hedefinde 2019 Cumhurbaş kanlığı seçimleri var.*

*Yapılan Cumhurbaşkanlığı referandumunun şaibeli sonuçlanması, 2019 seçimlerinin tehlikeli geçeceğinin işareti oldu.*

*Referandumda CHP, MHP'den kopan muhalifler, MHP'lilerin önemli bir bölümü, HDP ve diğerleri Referandumda HAYIR oyu kullandı.*

*Bu blok bozulmadı.*

*AKP'nin 16 yıllık iktidarı süresinde, bilhas sa yerel yönetimler büyük sorun oldu.*

*Belediyelerdeki yolsuzluklar, kayırma cılıklar, becerisizlikler, imar planlarıyla oynamalar yeni randların ortaya çıkması, haksız kazançların konuşulması, birden zenginleşen AKP'liler toplumun dikkati çekiyor. Her yerde bu yolsuzluklar konuşuluyor.*

*Bu nedenle, öncelikle FETÖ'ye destek veren belediyelerden başlanarak seçimle göre ve gelmiş bile olsalar, belediyelerde su şaibe lere karışanlar istifa edeceklerdir. Bu, Cumhur başkanı Recep Tayyip Erdoğan'ın yeni projesidir.*

*2019 Erdoğan ve Ailesi için önemli.*

*Eğer Cumhurbaşkanı seçilemezse, gele cek olanlar mutlaka 17-25 Aralık olayların da ortaya çıkan yolsuzlukların üzerine gideceğini biliyor.*

*Harcanan milyarlara varan örtülü ödenekler, Saraya yapılan masraf, dış politikadaki hataların bir bir hesaplarının sorulması gündeme gelebilecek.*

*Bunun için yerel yönetimlerdeki kokuş muşluğa son vermek için, seçimle gelmiş olsalar bile 'metal yorunluk söz konusudur' denerek, bu belediye başkanlarının görevlerinden ayrılmasını istiyor.*

*İstanbul Belediye Başkanından sonra Düzce Belediye Başkanı Mehmet Keleş de hiçbir gerekçe göstermeden, sadece, "Aziz bildiğim ve gönülden bağlandığım yüce dava ma ve partime bağlılığım hangi düzey de olur sa olsun, her zamankinden daha üst seviyede devam edecektir" dedi.*

*İstifa edecek Belediye Başkanları arasında Bursa Büyükşehir Belediye Başkanı Recep Altepe'nin de olduğu sürekli konuşuluyor.*

*Altepe'den sonra alınacak olan ilçe başkanları arasında en çok konu şulanlardan biri de Gemlik Belediye Başkanı.*

*Gemlik'te geçtiğimiz gün, MHP Meclis üye si Mahmut Solaksubaşı'na yapılan saldırı olayı, bu süreci sanırım hızlandıracak.*

*Ödenen 100 bin dolarlar, şirket ortaklıkları, inşaat işleri, vatandaşların konut alanlarının imar durumlarının değiş tirilmesi gibi yargı dan dönen olaylar, sanırım bir yarlardan takip ediliyordur.*

*Ben, hiçbir zaman seçimle gelenlerin, Saraylının zorlamasıyla değişişmesinden yana değilim.*

*Ama demokrasi yerine, kulluğu yeğleyen ler görüyorsunuz istifa ediyorlar, direnemi yorlar. Kutsal davaları neymiş bunların, Kutsal olan Reisin ülkeyi tek başına yönetmesi mi acaba?*

Eski mezarlık yolunda aşırı hızla giden sürücünün yaptığı kazadan sonra burnu bile kanamadı

# Alkollü sürücü evin bahçesine uçtu

Gemlik'te önceki akşam saatlerinde meydana gelen kazada, özel bir araç, yaklaşık 20 metre yükseklikten bir evin bahçesine uçtu. Kaza eski Belediye Mezarlığı karşısın daki ara sokakta meydana geldi. Görgü tanıklarının belirttiğine göre, 16 R 0638 plakalı araç rampadan aşağı hız kes meden indi. Rampanın sonu 20 metre yüksekli ğinde 3 farklı binanın arasında bulunan zeytinlikti. Alkollü olduğu öğrenilen araç sürücüsünün direksiyon hakimiyetini kaybetmesi sonucu kaza meydana geldi. Yaklaşık 20 metre yükseklikten zeytinliğe uçan araç, orada bulunan bir evin balkonundan içeri giriyordu.

**KORKUDAN NE YAPACAKLARI ŞAŞIRDILAR**

Büyük bir gürül tüyle evlerinin balkonlarına çıkan çevre sakinleri ise neye uğradıklarını şaşırdı. Evlerinin arka bahçesine bir aracın uçtuğunu görenler, uzun süre şaşkınlıklarını üzerlerinden atama dılar.

**KAZAYI BURUNLARI BİLE KANAMADAN ATLATTILAR**

Kazanın ardından aracın içerisinde 25 yaşlarında bir erkek ve bir kadının olduğu, kazayı burunları bile kanamadan atlattıkları öğrenildi. Kazadan sonra aracın içerisinde yapılan kontrolde bira şişeleri bulundu. Yapılan alkol kontrolünde araç sürücünün alkollü olduğu belirlendi. Görevliler, kaza ile ilgili soruş turma başlattı. Araç sürücü sünün ehliyetine el konuldu. Bahçeye uçan araç ise, uzun uğraşlar sonucunda vinç yardımıyla bah çeden çıkarıldı.

# Dünyaca ünlü fotoğraf sanatçıları Bursafotofest'te

Bu yıl yedincisi yapılacak olan Uluslararası Fotoğraf Festivali (BursaFotoFest), 13-22 Ekim 2017 tarihleri arasında fotoğraf tutkunlarını Bursa'da buluştura cak. Büyükşehir Belediyesi, Kent Konseyi ve BUFSAD iş birliğiyle bu yıl yedincisi düzenlenecek Bursa Uluslararası Bursa Fotoğraf Festivali 13 Ekim'de kapılarını açıyor. 'Çarşılar& Alışverişler' tema sıyla gerçekleşecek olan BursaFotoFest, konuklarını Merinos AKKM'de ağırlaya cak. 13-22 Ekim tarihleri arasında düzenlenecek BursaFotoFest, sergileriyle yüzbinlerce kişiyi fotoğrafın etrafında buluştura cak. Kent Konseyi Başkanı Hasan Çepni, Bursa'nın gururu olan bir festivalin 7'ncisini yapmanın mutlulu ğunu yaşadıklarını söyledi. Dünyanın sayılı fotoğraf festivalleri ara sına giren BursaFotoFest'in bir kez daha kapılarını sanatseverlere açtığını belirten Çepni, festivalin gönüllü hareketlerinin ne kadar güzel işler yaptığının da bir göstergesi olduğunu ifade etti. Festivalin geçmiş senelerde 'Karşılaş malar', 'İnsanlığın İzleri', 'Hayatın Renkleri', 'Birlikte Yaşamak', 'Göç' ve 'Kent Diyalogları' temalarıyla yapıl dığı nı hatırlatan Çepni, "Bu sene ise Çarşılar&Alışverişler ' temasıyla dünyaya festivali duyurduk. Festival, 13-22 Ekim 2017 tarihlerinde Atatürk Kongre Kültür Merkezi'nde (Merinos AKKM) kapılarını açıyor."

ELEMAN
VASIFSIZ BAY-BAYAN
ÜRETİMDE ÇALIŞACAK PERSONEL
ALINACAKTIR.
VERONA GRANİT MERMER
SAN.TİC.LTD.ŞTİ.
TEL : 514 20 21

# BORUSAN CEO'SU AGAH UĞUR DA PEOPLE MAKE THE BRAND'DE

İşveren markalarının nabzını tutan ve geleceğini şekillendiren People Make The Brand Konferansı'nda Borusan CEO'su Agah Uğur, Borusan'daki kendi hikayesinden ve markanın gelecekteki yolculuğundan bahsedecek.

Her yıl merakla beklenen işveren markası alanındaki gelişmelerin ve trendlerin yanı sıra yerli ve global pek çok işveren markasının stratejik yaklaşımlarının sunulduğu People Make The Brand Konferansı'nın bu yıl beşincisi düzenleniyor. Sektörün gele ceğini belirleyen Y kuşağı ile gerçekleşen 2017 Universum İdeal İşveren Araştırması'nın sonuçlarının da paylaşılacağı konferans bu yıl da önemli konuşmacılar ve ele aldığı konularla dikkat çekiyor.

People Make The Brand 2017'nin konuşmacıları arasında 73 yıllık bir geçmişe sahip olan Borusan Grubu'nun CEO'su Agah Uğur yer alıyor. Borusan'daki kendi hikayesinden

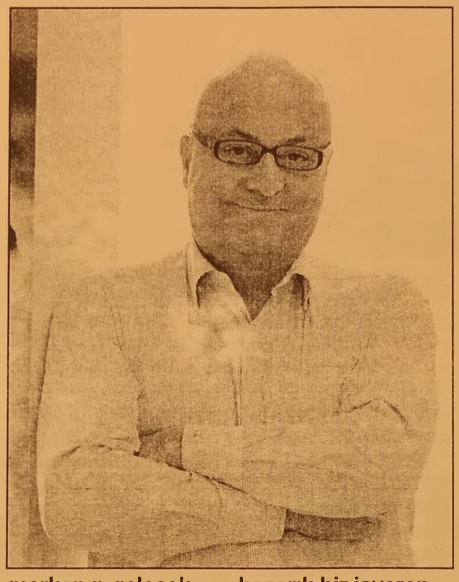

markanın gelecek yolculuğuna kadar geniş bir yelpazede başarılı bir işveren markasının stratejisinin nasıl konumlandırıl dığını ve uygulamalarını konuşmacılarla paylaşacak olan Uğur'un konuşması şimdiden merakla bekleniyor.

Dinamo Danışmanlık Kurucu Ortağı olan Evrim Kuran'ın açılışını yapacağı konferansın konuşmacıları arasında Vodafone Global İşe Alım Ve İşveren Markası Başkanı Catalina Schveninger, Borusan Holding CEO'su Agah Uğur, Garanti Bankası İnsan Kaynakları Koordinatörü Burak Yıldıran, Universum Stratejik Danışma Kurulu Başkanı Claudia Tattanelli, Universum Global Strateji Başkan Yardımcısı Richard Mosley yer alacak.

Konferansın bu yıl da moderatörlüğünü Harvard Business Review Türkiye Genel Yayın Yönetmeni Serdar Turan yürütecek.

Garanti Bankası'nın sponsorluğu ile Dinamo Danışmanlık tarafından düzen lenen People Make The Brand Konferansı 24 Kasım'da Fairmont Qu asar İstanbul'da gerçekleşecek.

ELEKTRİKÇİ ARANIYOR
GEMLİK'TE İKAMET EDEN GEMLİK'TEKİ ŞANTİYEMİZDE ÇALIŞACAK ELEKTRİKÇİ USTALARI VE YARDIMCILARI ARANIYOR
DRM Elektromekanik İnş. Proje San. Tic. Ltd. Şti.
0 312 442 40 14 - 0 549 499 29 09

# Hava sıcaklığı 8 derece düşecek

İTÜ Uçak ve Uzay Bilimleri Fak. Meteoroloji Müh. Bölm. Öğretim Üyesi Prof. Dr. Orhan Şen, uyardı. Şen, sıcaklıkların Pazar günü 8 derece birden düşeceğini ve şid detli yağışların görüleceğini duyurdu.

Meteoroloji Genel Müdürlüğünden alınan tahminlere göre, hava

sıcaklığının ülke genelinde 2 ila 4 derece artacağı, diğer yerlerde önemli bir değişiklik olmayacağı tahmin ediliyor.

Haftasonuna kadar sıcaklıklar yüksek.

Cuma- Cumaretsi günleri Iodos etkili olacak. Cumartesi akşamı ve Pazar günü sıcak hava yerini olumsuz hava şartlarına bırakacak.

İTÜ Uçak ve Uzay Bilimleri Fak. MeteorolojiMüh. Bölm. Öğretim Üyesi Prof. Dr. Orhan Şen, sosyal medya hesabından çok önemli uyarılar yaptı.

SAHİBİNDEN KİRALIK
SAHİBİNDEN KİRALIK UMURBEY'DE 130 TONLUK ZEYTİN HAVUZLU MAĞAZA
0 536 223 82 62

Gemlik Körfez
ABONE OLDUNUZ MU?
ABONE OLUN OKUYUN OKUTUN

BYEGM
Bu gazete Anadolu'nun Sesi iPad-iPhone uygulamasında yayımlanmaktadır.

Gemlik Körfez
GEMLİK'İN İLK GÜNLÜK SİYASİ GAZETESİ



# Bursa'da vasıflı eleman açığı kapanıyor

Bursa Serbest Bölgesi'nde (BUSEB) faaliyet gösteren firmaların vasıflı eleman ihtiyacını BTSO MESYEB ve BUTGEM karşılayacak. BTSO çatısı altında faaliyetlerini sürdüren mesleki yeterlilik sınav ve belgelendirme merkezi MESYEB ve BUTGEM ile İŞKUR, BEBKA, üniversiteler ve Bursa Serbest Bölgesi'nde faaliyet gösteren firma temsilcileri, sanayide vasıflı eleman meselesini çözmek için bir araya geldi. BTSO MESYEB Hizmet Binası'nda gerçekleştirilen toplantıya, MESYEB Genel Müdürü Ramazan Karakök, BUTGEM Genel Koordinatörü Muammer Paşa, BUSEB'de faaliyet gösteren firma temsilcileri ile BEBKA yetkilileri katıldı. Genel Müdür Ramazan Karakök, MESYEB'in 3 bin 500 metrekare kapalı alandaki modern tesislerinde her ay 3 bin belgelendirme yapabilme kapasitesine sahip olduğunu söyledi. 15 aylık süre içerisinde 43 meslekte 85 kişilik tecrübeli sınav yapıcı kadrolarıyla 17 bin adayın ilk sınavlarını gerçekleştirdiklerini söyleyen Karakök, "Bursa dışında 32 ilimizde sınav ve belgelendirme çalışmalarımızı sürdürüyoruz. Ancak biz MESYEB olarak sınav yapma ve belge verme misyonumuzla yetinmiyoruz. Bunu bir adım daha ileriye taşıyarak, MESYEB'i çalışanların ara dönemlerde mesleki yeterlilik ölçümlerinin gerçekleştiriceği bir 'mesleki check-up' merkezi haline getirmeyi de amaçlıyoruz" dedi. Ramazan Karakök, "Bölgedeki firmalarımızın ihtiyaç duydukları elemanların meslek-lerini geliştirmeleri ve yeterliliklerinin belgelendirilmesi için BEBKA, İŞKUR ve üniversitelerimiz ile koordineli halde çalışacağız. BUTGEM'de meslek edindirme ve meslek geliştirme eğitimlerini alan elemanların mesleki yeterlilikleri MESYEB tarafından belgelendirildikten sonra firmalarımız tarafından istihdam edilecekler. MESYEB ve BUTGEM ile firmaları mız için adeta bir eğitim kampüsü olarak hizmet vereceğiz. Sizlerden gelen talepler doğrultusunda ihtiyacınız olan vasıflı eleman meselesini çözme miz mümkün" dedi Bursa Serbest Bölgede 56 aktif firmanın yer aldığını söyleyen Bursa Serbest Bölge İşadamları Derneği Genel Sekreteri Serkan Güllü, "Bölgemizde ayrıca 200'e yakın alım-satım işi yapan firma yer alıyor. Firmalarımız yaklaşık 10 bin 250 kişiye istihdam sağlanıyor. Firmalarımızın ihtiyaç duyduğu nitelikli elemanları işe alıp geliştirme miz 3-4 ay gibi bir süre alıyor. Serbest bölgemizin istihdamının yüzde 70-80'ini karşılayan firmalarımızla bir araya gelerek vasıflı personel ihtiyacı mızı karşılamak için böyle bir girişimde bulunduk." dedi

SATILIK
KÜÇÜK KUMLA ÖZGÜZELYALI SİTESİNDE HAVUZLU EŞYALI ve EŞYASIZ 2+1 DAİRE SAHİBİNDEN SATILIK
0 535 378 18 00

Gemlik Körfez
ABONE OLDUNUZ MU?
ABONE OLUN OKUYUN OKUTUN

KAŞEDE BEKLEMEK YOK
KALİTELİ KAŞELER UYGUN FİYATLARLA
1 SAATTE TESLİM EDİLİR
GÜLER AJANS
MATBAACILIK - YAYINCILIK - REKLAMCILIK

İstiklal Caddesi Bora Sokak No : 5/A
Tel : (0.224) 513 96 83 GEMLİK

# Perakende Yasası'nda düzenlenme

Türkiye Esnaf ve Sanatkarları Konfederasyonu (TESK) Genel Başkanı Bendevi Palandöken, Türkiye ekonomisi için esnafın önemine dikkati çekerek, "Özellikle mahalle aralarına kadar giren zincir ucuzluk marketleri ile esnaf başa çıkmakta zorlanıyor Palandöken yazılı açıklamasında, Perakende Ticaretin Düzenlenmesi Hakkıdaki Kanun'un esnafa kolaylık sağlayacak şekilde yeni düzenlemesini istedi. Perakende sektörünün yaklaşık 729 milyar liralık büyüklüğe ulaştığını kaydeden Palandöken, "İki yıl önce çıkan perakende yasası ile esnafı korumak, desteklemek, kaybolmaya yüz tutan meslekleri yaşatmak adına önemli atılımdı. Fakat uygulama kısmında da aynı başarı sürdürülmeli. Çünkü esnafı korumak ekonomiyi canlı tutmaktır." değerlendirmesinde bulundu. Palandöken, Avrupa Küçük İşletmeler Yasası'nda yer alan "önce küçük olanı düşün" ilkesinin ülke olarak benimsenmesi gerektiğine işaret ederek, şunları kaydetti: "Zincir marketler tekel oluşturuyorlar. Zamanla tüketiciler, esnafın bitmesi ile marketlerin insafına bırakılmış olacak. Özellikle mahalle aralarına kadar giren zincir ucuzluk marketleri ile esnaf başa çıkmakta zorlanıyor. Zincir market sayısı ağustos sonu itibarıyla 27 bin 575'e çıktı. Çoğu esnaf rekabet edemediği için dükkan kapatıyor. Bu marketler rastgele açılma malı ve bir kural konulmalı. Başta bakkal esnafı olmak üzere tüm küçük esnafın korunması için gerekli tedbirler alınmalı."

Facebook sayfamız : Gemlik Körfez - Güler Ajans

# Vergideki artış maaşları azaltacak

Gelir vergisi tarife sinin üçüncü dilimindeki oranın yüzde 27'den yüzde 30'a çıkartılması, ücretlilerin büyük kısmını etkileyecek. İşverenle net ücret üzerinden anlaşmayanların ücreti azalacak.
Aylık brüt ücreti 2 bin 875 TL ve üze rinde olan çalışan lar, 2018 yılında 39 TL ile 2 bin 500 TL arasında ilave vergi ödeyecek.
3. DİLİMDE ARTIŞk
Meclis'e sunulan torba yasa tasarısı, gelir vergisi tarifesinin üçüncü diliminde artış öngörüyor.
3. DİLİMDE OLANLARI ETKİLEYECEK
Şuanda ücretlerin 13 bin TL'ye kadar olan kısmı yüzde 15, 13-30 bin TL arasındaki kısmı yüzde 20 gelir vergisine tabi ve bu şekil de devam edecek. Yıllık ücret geliri 30 bin TL ile 110 bin TL arasında olanlardan halen yüzde 27 oranında gelir

vergisi alınıyor. Gelir vergisi tarife sinin 3. dilimini oluşturan bu oran, torba yasayla yüzde 30'a çıkarılacak. 110 bin liranın üzerindeki ücretler için uygulanan dördüncü dilimdeki yüzde 35 oranı ise aynı kalacak.

GELİR SEVİYESİNE GÖRE DEĞİŞİYOR
Ücretlilerin gelir vergisi matrahı, yüzde 14 oranındaki Sosyal Güvenlik Kurumu (SGK) primi ve yüzde 1 oranındaki İşsizlik Sigortası Fonu primi düşül dükten sonra kalan tutardan oluşuyor.
Bu tutarın üzerinde ücret alanlar ise gelir seviyelerine göre değişen tutarlarda daha fazla vergi ödeyecekler. Ödenecek ilave vergi, brüt geliri;
3 bin lira olan larda 39 lira,
4 bin lira olan larda 353 lira,
5 bin lira olan larda 665 lira,
6 bin lira olan larda 981 lira,
7 bin lira olan larda bin 292 lira,
8 bin lira olan larda bin 604 lira
9 bin lira olan larda bin 918 lira,
10 bin lira olan larda 2 bin 231 lira,
10 bin 600 TL olanlarda ise 2 bin 500 lira olacak.

# Çelik üretiminde çift haneli artış

Türkiye'nin ham çelik üretimi bu yılın ocak-ağustos döneminde geçen yılın aynı dönemine göre yüzde 13,6 artarak 24,7 milyon tona yükseldi.
Türkiye Çelik Üreticileri Derneğinden yapılan açıklamaya göre, yılın sekiz aylık döneminde çelik tüketimi yüzde 15,7 artış kayde derek 23 milyon tona ulaştı.
Çelik üretimi de yılın 8 ayında çift haneli büyüdü. Bu dönemde üretim, geçen yılın aynı dönemiyle kıyaslan dığında yüzde 13,6 artarak 24,7 milyon tona çıktı.
Böylece Türkiye, dünyanın 8. büyük çelik üreticisi konumunu korurken, ağustos ayında ilk 10 üretici arasında üretimini en fazla artıran ülke oldu.
Yılın 8 ayında küresel çelik üretimi de geçen yılın aynı dönemine göre yüzde 4,9 artış kaydetti ve 1 milyar 122 milyon tona ulaştı.
Üretimini bu dönemde yüzde 5,6 artırarak 566,4 milyon tona ulaştıran Çin, ilk sıradaki yerini korudu.
Sektör dış ticaret fazlası verdi
Dış ticaretteki gelişmeler açısından

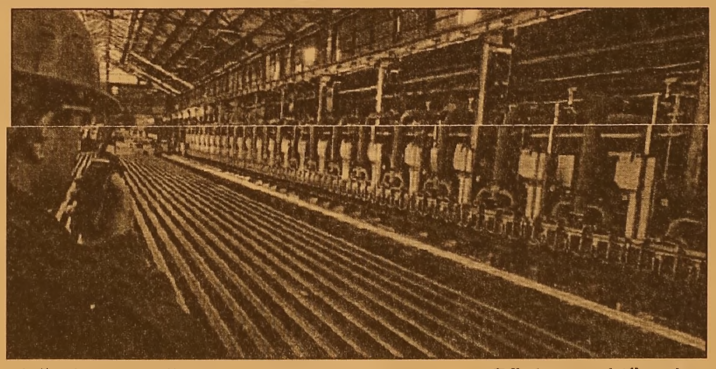

değerlendirildiğinde ocak-ağustos döneminde miktar bazında sektör ihracatı yıllık bazda yüzde 11,1 artış göstererek, 12 milyon 440 bin tona, değer bazında da yüzde 23,5 artarak 8 milyar 687 milyon dolara çıktı.
Aynı dönemde miktar bazında ithalat ise yüzde 18,3 azalış kaydetti ve 10 milyon 347 bin tona geriledi. Değer yönünden ithalat bu dönemde yüzde 0,8 artarak, 7 milyar 633 milyon dolar oldu.
Böylece sektör yılın ilk sekiz ayında 1 milyar 54 milyon dolar fazla verirken, ihracatın ithalatı karşılama oranı yüzde 93'ten yüzde 114'e yükseldi.
Uzun ürün ihracatı azaldı.
Açıklamadaki değerlendirmeye göre, Türk çelik sektörü 2016 yılını global kapasite fazlalığı, düşük karlılık, haksız antidamping iddiaları, ihraç piyasaların daki belirsizlikler gibi sorunlara rağ men büyümeyle kapatırken, bu eğilimi 2017 yılında da sürdürdü.
Özellikle uzun ürün ihracatı, üreticilerin inşaat çeliği ihtiyacını karşıla mak amacıyla iç piyasaya odaklan maları ve yurt içindeki alıcılara öncelik vermeleri sonucu yüzde 30,4 azaldı ve 623 bin tona geriledi.

## GEMLİK REHBERİ

### GEREKLİ TELEFONLAR

| | |
|---|---|
| İtfaiye | 110 |
| Polis İmdat | 155 |
| Jandarma İmdat | 156 |
| Jandarma K. | 513 10 55 |
| Polis Karakolu | 513 18 79 |
| Gar. Kom. | 513 12 06 |

### KAYMAKAMLIK

| | |
|---|---|
| Kaymakamlık | 513 10 51 |
| C.Savcılığı | 513 10 53 |
| C.Savcı Yrd. | 513 29 54 |
| Emniyet Müd. | 513 10 28 |

### ULAŞIM

| | |
|---|---|
| Feribotlar | 513 00 38 |
| DENİZ UÇAĞI | 513 88 13 |
| Pegasus Akmle Seyahat | 514 83 92 |
| METRO | 513 12 12 |
| Aydın Turizm | 513 29 77 |
| Süzer Turizm | 513 10 72 |
| Kamhanoğlu-Kazdağ | 514 48 48 |
| Anıtur | 514 47 71 |
| Kamil Koç | 513 01 63 |

### HASTANELER

| | |
|---|---|
| Devlet Hastanesi | 517 34 00 |
| Sahil Dev. Hast. | 513 33 20 |
| Mer.Sağ.Ocağı | 513 10 08 |
| Tomokay Tomografi | 513 65 29 |
| Ambulans | 280 44 44 |

### TAKSİLER

| | |
|---|---|
| Körfez Taksi | 513 18 21 |
| Çınar Taksi | 513 24 67 |
| Güven Taksi | 513 32 40 |
| Gemlik Taksi | 513 23 24 |
| Manastır Taksi | 517 33 94 |

### RESMİ DAİRELER

| | |
|---|---|
| Telefon Arıza | 121 |
| UEDAŞ ARIZA | 186 |
| UEDAŞ İşletme | 513 45 03 |
| Statyum | 514 00 95 |
| Orm.Böl.Şef. | 513 12 86 |
| Milli Eğt. Md. | 513 11 74 |
| Halk Kütüphane | 513 13 53 |
| Askerlik Şb. | 513 10 57 |
| Karayolları | 513 13 08 |
| Liman Baş. | 513 11 33 |
| Mal Müd. | 513 10 95 |
| Nüfus Md. | 513 37 42 |
| Özel İd. Md. | 513 15 07 |
| Tapu Sicl. Müd. | 513 14 14 |
| Müftülük | 513 13 64 |
| Gümrük Md. | 524 85 86 |
| Ver. Dairesi Md. | 513 10 92 |
| İlçe Tarım Müd. | 513 10 45 |
| İlçe Seç. Md. | 513 77 73 |
| Halk Eğitim Müd. | 513 18 46 |
| İŞ-KUR | 513 71 66 |

### BELEDİYE

| | |
|---|---|
| Santral | 513 45 21 -23 |
| Başkanlık | 513 45 20 |
| BUSKİ | 514 57 96 |
| İtfaiye | 513 23 25 |
| Muhasebe Md. | 513 45 21-182 |
| Yazı İşl. Md. | 513 45 21-111 |
| Su Arıza | Yalnız 185 |

### DENİZ OTOBÜSÜ

| | |
|---|---|
| Bursa | 256 77 84 |
| Mudanya | 544 30 60 |
| Yenikapı | (212) 516 12 12 |
| Yalova | (226) 811 13 23 |
| İDO İmam Aslan Dinlenme Tes. | 513 23 84 |

### VAPUR - FERİBOT

| | |
|---|---|
| Yalova | (226) 814 10 20 |
| Topçular | (226) 363 43 19 |
| Eskihisar | (262) 655 60 31 |

### OTOBÜS

| | |
|---|---|
| Şehirlerarası Otobüs Terminali | 261 54 00 (18 Hat ) |

### DAĞITICILAR

| | |
|---|---|
| GEMDAŞ | 513 29 29 |
| Aygaz | 513 12 95 |
| Habaş | 513 16 37 |
| Mogaz | 513 75 58 |
| Ergaz | 513 88 43 |
| Milangaz | 513 22 59 |
| Habaşgaz | 513 45 46 |
| Yeni Likitgaz | 513 65 00 |
| BP Gaz | 514 59 81 |
| Bütünler Likitgaz | 513 80 00 |
| Akçagaz | 514 88 70 |
| Totalgaz | 514 17 00 |
| Akcan Petrol | 513 16 79 |
| MAR-PET | 513 30 33 |
| Tuncay Otogaz | 513 16 48 |
| Bayra Petrol | 513 01 03 |

Gemlik Körfez
GEMLİK'İN İLK GÜNLÜK SİYASİ GAZETESİ
YEREL SÜRELİ YAYIN
YIL : 43 SAYI : 5898
FİYATI : 50 Kr. (KDV Dahil)
Sahibi : Serap GÜLER
Sorumlu Yazı İşleri Müdürü : Kadri GÜLER
İstiklal Cad. Bora Sok. No:5/A
Tel : 513 96 83 GEMLİK
korfezofset@hotmail.com
Yönetim ve Basım Yeri :
GÜLER AJANS
Matbaacılık-Yayıncılık-Reklamcılık Tesisi
İstiklal Cad. Bora Sok. No:5/A GEMLİK
(Dini bayram Günleri ve Pazar günleri yayınlanmaz)

GEMLİK SİNEMA GÜNLÜĞÜ
VENÜS SİNEMASI
BABAM
12.00-14.45-
17.30-20.30
KURTLAR VADİSİ
VATAN
11.30-14.00-16.20-
18.40-21.00
KORKU KAYITLARI
11.45-13.30-
17.15-19.00
AY LAV YU TUU
15.15-20.45
513 33 21

YİĞİT İNŞAAT
1987

YAPI MALZEMELERİ LTD. ŞTİ.

BANYO & MUTFAK & SERAMİK & CAM MOZAİK
VİTRİFİYE & BANYO DOLAPLARI & LAMİNAT PARKE
KOMBİ & RADYATÖR & BOYA VE KABA İNŞAAT MALZEMESİ
ISI VE SU YALITIM ÜRÜNLERİ & SIHHİ TESİSAT ÜRÜNLERİ

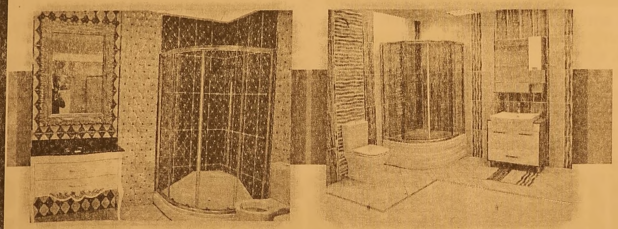

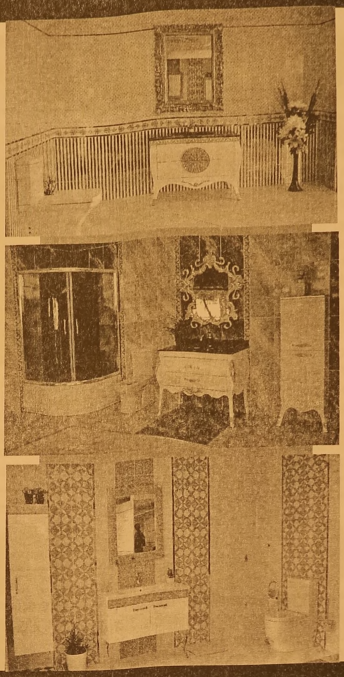

Adliye Binası Altı Yeni Pazar Cad. No: 98
Tel : 0 224 514 31 64 Fax : 0 224 513 90 41 GEMLİK
www.yigitinsaatgemlik.com

GOODYEAR

PİRELLİ

MICHELIN

starmaxx
PERFORMANS LASTİKLERİ

PEŞİN FİYATINA KREDİ KARTINA 8 TAKSİT

KIŞ LASTİKLERİ SATIŞLARIMIZ BAŞLADI

ÖZKAYA
TUR. NAK. TAAH. İHR. VE TİC. LTD.ŞTİ
Hisar Mah. TEDAŞ Yani Körfez Baytaş Sit.
A Blok No: 2 GEMLİK
Tel : 0 224 514 40 44

1964
KAVLAK
DOĞANIN HAZİNESİ
Danışma Hattı 444 68 80
www.kavlak.com.tr
SIZMA Taş Baskı
TÜRKİYENİN EN BÜYÜK TAŞ BASKI ZEYTİNYAĞI FABRİKASI GEMLİK'TE...
Soğuk Sıkım Zeytinyağı

Kuruluş:1973
# Gemlik Körfez
GEMLİK'İN İLK GÜNLÜK SİYASİ GAZETESİ
9 Ekim 2017 Pazartesi
www.gemlikkorfezgazetesi.com
50 Kr.

İRFAN ÜNLÜ EMLAK
TAPU TAKİP İŞLERİNDE UZMAN FİRMA
İrfan Ünlü 0 535 285 42 69
Merkez : Çarşı Meydanı - UMURBEY
Şube : Dr. Ziya Kaya Mah. Hürriyet Cd. Sarışen Sok. Gemlik Tapu Müdürlüğü yanı GEMLİK
irfanunluemlak.sahibinden.com

Cumartesi akşamı Bursa ve Gemlik polisi ilçede büyük arama gerçekleştirdi

# Bursa ve Gemlik polisinden büyük arama

## Güne Bakış

Kadri GÜLER
kadri_guler@hotmail.com

### Polisten büyük arama

Cumartesi günü giyindim, kuşandım bir dostumun oğlunun düğününe gitmek üze reyken, arkadaş grubundan gelen bir mesaj ile Gemlik'te polisin büyük arama yaptığı haberini aldım.

Toparlanıp salona doğru giderken, Terminal Köprüsü'nde polisin araçları durdurup aradığını görünce, çocukları düğün salonuna bırakıp, ilçe merkezine yöneldim.

Polis araçları, İstiklal Caddesi üzerindeki araçlarda da arama yapıyordu. Devamı 4'de

Emniyet Müdürü Abdülkadir Yüce

Bursa Emniyet Müdürlüğü Asayiş, Özel Kuvvetler, Narkotik Şube polisleri ile Gemlik Emniyet Müdürlüğü'ne bağlı Asayiş ve Trafik Şube görevlisi 500'e yakın polis, ilçemizde son zamanların en büyük genel güvenlik arama sında, şüphelileri ve yoldaki araçları didik didik aradı.

Cumartesi akşamı saat 19.oo da Bursa'dan gelen ekipler, ilçemize giriş ve çıkışla rında büyük arama gerçekleştirdi. Özel polis, TOMA larının da katıldığı güvenlik operasyonun da, ilçemizde uyuşturucu satıcısı olduğu bilinen şüpheli lerin evlerine de baskın yapıldı. Haberi sayfa 2'de

DAYI EMLAK DANIŞMANLIĞI
ZAMANINDA VE DEĞERİNDE ALIM SATIM
Murat Üremiş
SATILIK - KİRALIK EV - ARSA - ARAZİ - DÜKKAN - İŞYERİ
GEMLİK ŞUBEMİZ
KUMLA 1. ŞUBEMİZ
KUMLA 2. ŞUBEMİZ
zingat
sahibinden.com
GEMLİK ŞUBEMİZ; DEREBOYU AKSA DOĞALGAZ YANI
0 224 514 77 00 0 543 550 20 70
KUMLA 1. ŞUBEMİZ ; İSKELE MEYDANI
BANKAMATİKLERİN YANI 0 541 545 99 56
KUMLA 2. ŞUBEMİZ ; ABDULLAH ASLAN CAD. NO: 76
0 224 538 88 86 - 0533 746 06 46
www.dayiemlak.sahibinden.com

Gemlik Körfez
GEMLİK'İN İLK GÜNLÜK SİYASİ GAZETESİ



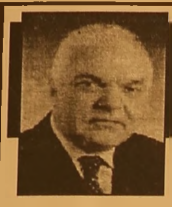

# Buluşma

Gürhan ÇETİNKAYA
gurhancetinkaya@gmail.com

## Yazı...

Evet, gerçekten de çok zor günler yaşıyoruz.

Güzel ülkemin insanları bilerek ve istene rek cehalet uçurumuna itiliyor.

Önce Ergenekon denilen uydurma örgü tü çökerteceğiz ayağına adını bile zikret-mekten imtina ettiğim o hain ve sızıntı örgütle iş tutularak yurdumun savunma mekanizması çökertildi.

İnsan kaynaklarını oluştururken yaptığı istihbaratla kaleyi çok koldan koruyan TSK,

Can ve mal güvenliğimizin güvencesi olan Emniyet,

Hak ve hukukumuzu asla çiğnetmeyecek olan Adliye,

Ve hepsinden de önemlisi;

Gelişmiş, yetişmiş, bilgiyle donanmış toplumun iteneği olan Milli eğitim...

Kah göz yumularak, kah farkına varılmayarak, kah ta bilerek ve istenilerek o hainlerin kirli emellerini gerçekleştirece ği organizmalara dönüştürüldü...

Tüm bunlar yapılırken;

Toplum uyutuldu...

Kurumlar zayıflatıldı...

İletişim araçları tarumar edildi...

Gazeteciliğe başladığım 80'li yılların başında...

İmam efendi sızarak yayın organlarında...

Salya sümük sızlayarak televizyonlarda toplumu güdüleme hareketinin işaret fişegini ateşlemişti...

Uyanık sandığımız TSK,

Su uyur ama onlar uyumaz dediğimiz MİT...

Toplumun dinle ilişkisini düzenleyen Diyanet ne yazık ve acıdır ki gerekli ön-lemleri alıp kendilerini de toplumu da koruyamadılar...

İki oy için kırk takla atan dini istismar eden sağ siyaset erbabını saymıyorum bile...

Geldiğimiz noktada toplum;

Yapısal değişime uğramış,

Ayrışma baş göstermiş,

Ötekiler berikiler biçiminde saflara bölünme aşamasına gelmiş,

Dolayısıyla bağışıklık sistemimizin zayıflamasına yol açmış...

Bu durum...

Özellikle harici bedhahların iştahlarını kabartmış Lozan'da kaybettikleri ama her daim diri tuttukları emellerini gerçekleştirme sevdasına kapılmışlardır.

Türkiye Cumhuriyeti'nin yeniden kurulduğunu söyleme gafletinde bulunan "zat"ta...

Mustafa Kemal Atatürk'ün heykellerine saldıran sarıklı sakallı meczup'ta,

Sarayın niteliği söyleminden menkul küfürbaz danışmanı Kadir Efendi de,

Mustafa Kemal Atatürk'e pis dilini uzatan evindeki para sayma makinesiyle suçüstü yapılan vali tosuncuğu da,

Yandaş ve candaş ve dahi düzenbaz medya erbabı da,

Onların değirmenine su taşımaktadır.

Tam da bu aşamada

Güzel yurdumun giderek yalnızlaşan insanlarına düşen;

Birlik olmaktır.

Adaletin, hakkın, hukukun, doğrunun yanında yer almaktır...

Makarnaya, kömüre bağlanan ulufe bağından koparak ulus devletin kurum ve kurallarına sımsıkı sarılmaktır.

Bakmayın siz AKP'nin bilerek ve isteye rek düştüğü çukurdan çıkmak için biat çemberinin içindekileri harcayarak çırpınmasına...

"Beni bunlar da kandırdı" deyip sıyrılıverirler...

Bedeli yine güzel ama yalnız ülkemin iyi niyetli insanları öder.

### Cumartesi akşamı Bursa ve Gemlik polisi ilçede büyük arama gerçekleştirdi

# Bursa ve Gemlik polisinden büyük arama

İlçemizde son zamanlarda yeniden yaşanan olaylar üzerine, Bursa Emniyet Müdürlüğü Asayiş, Özel Kuvvetler, Narkotik Şube polisleri ile Gemlik Emniyet Müdürlüğü'ne bağlı Asayiş ve Trafik Şube görevlisi 500'e yakın polis, ilçemizde son zamanların en büyük genel güvenlik aramasında, şüphelileri ve yoldaki araçları didik didik aradı. Cumartesi akşamı saat 19.oo da Bursa'dan gelen ekipler, ilçemize giriş ve çıkışlarında büyük arama gerçekleştirdi. Halka açık alanlarda üst araması da yapan polis, narkotik köpekleri ile araçların içinde uyuşturucu da ararken, araç ve sürücülerin üzerleri de arandı. Özel polis, TOMA larının da katıldığı güvenlik operasyonunda, ilçemizde uyuşturucu satıcısı olduğu bilinen şüphelilerin evlerinde güvenlik ve narkotik polisi, narkotik köpeği Alfa ile ani baskınlar düzenlendi.

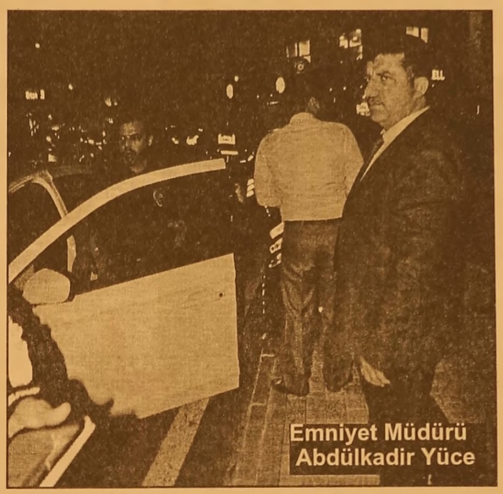

Emniyet Müdürü Abdülkadir Yüce

### MÜDÜR YÜCE OPERASYONUN BAŞINDAYDI

İlçemize yeni atanan Emniyet Müdürü Abdülkadir Yüce, her aşamasında yakından izlediği aramalar sırasında, Gemlikliler de aranan kişi ve araçları uzaktan ilgiyle izleyerek, cep telefonlarına kayıtlar yaparak, sosyal medyada paylaştılar. Baskın ve kontrol lerde, aranan bir kişi ile bir miktar uyuşturucu madde, tüfek, bir tabanca bu silahlara ait fişek ve mermiler ele geçti.

# 7 kişiyi aynı taktikle dolandırdı

Şehirler arası dolandırıcı yakayı ele verdi. Dolandırıcının yaşlı bir adamı kandırma anı güvenlik kamera sına yansıdı Türkiye'nin dört bir yanında 'hayır işleyeceğim' vaadi ile yaşlı şahısları dolandıran şahıs yakalandı. Dolandırıcının yaşlı bir adamı kandırma anı güvenlik kamerasına yansıdı. Edinilen bilgiye göre, T.G. (53), yaşlı insanların yanına giderek kendisini oğullarının arkadaşı olarak tanıttı. 'Hayır yapacağım, cemiyetim var'

deyip müştekilere 200 lira göstererek bozuk sorup sonra da parayı yaşlı şahıslardan alıp kayıplara karışan dolandırıcı bu tekniği Türkiye'nin dört bir yanında uyguladı. Daha önce İzmir'de yaptığı dolandırıcılık olayında aranması bulunan T.G. isimli şahıs Asayiş Şube Müdürlüğü Yankesicilik ve Dolandırıcılık Büro Amirliği'nce yakalandı. Sanıktan şikayetçi olan S.G., polis ekiplerine eşkal bildirerek yakalanmasına yardımcı oldu. Polis ekipleri 50'yi aşkın kamerayı inceledikten sonra şehirler arası dolandırıcıyı kıskıvrak yakaladı. Şüphelinin yaşlı bir adamı dolandırdığı an ise güvenlik kamerasına yansıdı. Görüntülerde dolandırıcının yaşlı adamın yanına geldiği, bir süre konuştuktan sonra beraber gittikleri yer aldı. Bursa'da 7 kişiye aynı taktiği uygulayan T.G. toplamda 3 bin 550 lira dolandırdı. Emniyetteki işlemlerinin ardından adliyeye sevk edildi.

# Takla atarak okul bahçesine uçtu

Bursa'da yağmurlu yolda kontrolden çıkan otomobil okulun bahçesine uçtu. Hafta sonuna rağmen özel okula gelen öğrencilerin o anda içeride olması olası bir faciayı önledi. Kaza, merkez Osmangazi ilçesi Kükürtlü Mahallesi Çekirge Caddesi'nde meydana geldi. Edinilen bilgiye göre, Nuri Bozkurt (30) idaresindeki 16 SCU 96 plakalı otomobiliyle seyir halindeyken yağmurlu ve kaygan yolda direksiyon hakimiyetini kaybetti. Önce yol

kenarındaki tabelaya çarpan araç ardından okulun bahçesine uçarak takla attı. Kendi imkanlarıyla otomobilden çıkan sürücü, 112 ekipleri tarafından Çekirge Devlet Hastanesi'ne kaldırıldı. Sürücünün durumunun iyi olduğu öğrenildi. Öte yandan, hafta sonu olmasına rağmen özel bir lisede öğrencilerin ders aldığı ortaya çıktı. Öğrenci girişlerinin okulun altından olduğu, otomobilin uçtuğu bölgenin araç girişi olduğu öğrenildi. O sırada bahçede kimsenin olmayışı olası bir facianın önüne geçti. Polis, kazayla alakalı tahkikat başlattı

# 4 günlük bebeği çöpe bıraktı

Küçükçekmece'de kimliği belirsiz bir kişi tarafından 4 günlük bebek, ses çıkarıp biri fark etmesin diye ağzı bağlı poşetle çöp konteynerinin yanına bırakıldı. Çevredeki esnafın fark etmesi üzerine boğulmaktan kurtarılan bebeğin sağlık durumunun iyi olduğu ve hayati tehlikesinin bulunmadığı öğrenildi. Olay, Küçükçekmece Fatih Mahallesi üzerinde önceki gün akşam saatlerinde meydana geldi. Edinilen bilgiye göre, cadde üzerinde yürüyen şüpheli kişi ya da kişiler ellerinde bir çöp poşetini yol üzerinde bulunan çöp konteynerinin yanına bıraktı. Bir süre sonra çöp konteynerinin yanından geçen bir vatandaş çocuk sesi duydu ğunu belirterek çevredeki esnaflardan yardım istedi. Yolun karşı sındaki esnafların çöp konteynerinin yanına gelip kontrol etmesi sonucu ağzı bağlı olan çöp poşeti içerisinden henüz daha 4 günlük olan bir erkek bebeğini buldu. İhbar üzerine olay yerine sağlık ve polis ekipleri sevk edildi. Sağlık ekiplerinin hızlı bir şekilde müdahale etmesi ve hemen bulunmasıyla boğulmaktan kurtarılan erkek bebek tedavi edilmek üzere İstanbul Sağlık Bilimleri Üniversitesi Kanuni Sultan Süleyman eğitim ve Araştırma Hastanesine kaldırıldı.

# 1 kilo metamfetamin ele geçirildi

Bursa'da, polisin düzenlediği uyuşturucu operasyonunda, durdurulan 2 araçta yapılan aramalarda, piyasa değeri 370 bin TL olduğu öne sürülen 1 kilo 5 gram metamfetamin ele geçirildi, 4 kişi gözaltına alındı Bursa İl Emniyet Müdürlüğü Narkotik Suçlarla Mücadele Şube ekipleri, uyuşturucu kaçakçılarına yönelik yürütülen operasyon kapsamında dün gece geç saatlerde Osmangazi İlçesi otoban kuzey gişelerinde Adana ve Bursa plakalı 2 aracı durdurdu. Aramada araçların gizli bölmelerinde piyasa değeri 370 bin lira olduğu öne sürülen 1 kilo 5 gram metamfetamin, 3 ruhsatsız tabanca ve bu çok sayıda mermi ele geçirildi. Her iki araçta bulunan U.Ö, S.A, A.B. ve B.A.G. gözaltına alındı. Öndeki aracın, uyuşturucu maddeyi taşıyan diğer araca eskortluk yaptığı belirtildi.

# Yolcu otobüsü TIR ile çarpıştı

Kocaeli'nin Karamürsel ilçesinde, Bursa'dan Kastamonu'ya giden yolcu otobüsü ile TIR'ın çarpışması sonucu 13 kişi yaralandı. Alınan bilgiye göre, Karamürsel 4 Temmuz Mahallesi D-130 Karayolu otobüs terminali önünde, Bursa'dan Kastamonu'ya giden İ.Ç. (37) yönetimindeki 10 VS 636 plakalı yolcu otobüsü, sürücüsünün ismi öğrenilemeyen 34 ZR 2648 plakalı TIR'la çarpıştı. Haber verilmesi üzerine olay yerine çok sayıda sağlık ekibi sevk edildi. Kazada yaralanan 13 kişi, ambulanslarla Karamürsel Devlet Hastanesine kaldırıldı. Yaralıların sağlık durumunun iyi olduğu öğrenildi.

Facebook sayfamız : Gemlik Körfez - Güler Ajans

## Güne Bakış

Kadri GÜLER
kadri_guler@hotmail.com

### Polisten büyük arama

*Aracımı park edecek zor yer bulup, gran tuvalet, fotoğraf makinamı kapıp, Çarşı Fırını karşısında öbeklenmiş onlarca polisin yoldan gelen araçları durdurup kontrol edişini fotoğraflamaya başladım.*

*Köşede 2 tane Toma, çevresi tam donanımlı özel güvenlik polisleri hazır beklemede.*

*Bursa Emniyeti Asayiş Şubesi, Narko tik Şubesi, Özel Güvenlik, trafik ekipleri ile Gemlik Emniyeti Asayiş ve trafik ekipleri, tam kadro ilçeye dağılmışlar, huzur ope rasyonu yapıyorlar.*

*Polis zaman zaman bu tür aramalar yapar. Kimi Gemlik polisi düzenler bu etkinlikleri, kimi de Bursa takviyeli olur.*

*Bu kez öğrendiğimize göre 500'e yakın polis katılmış son operasyona.*

*Bence bu operasyonun zamanlamasının ilçemizde geçtiğimiz hafta çok konuşulan bir saldırı olayı etkili olmuştur diye düşündüm.*

*Gemlik'in adının sürekli adam öldürme, dövme, uyuşturucu, intihar olaylarına karışması ilçenin imajını bozuyor.*

*Yeni İlçe Emniyet Müdürünün de göreve başlamasının haftası bile dolmadan bu ope rasyonun düzenlenmesi, bundan sonra kanunsuzlara karşı bir devlet gücünün göstermesi olabilir.*

*Mahmut Solaksubaşı'nın basın toplan tısında söylediği gibi, kanunlara saygılı olanların tek dayanağı Allah ve devlettir.*

*Cumartesi günü Gemlik halkı sokaklarda devletin gücünü gördüler.*

*Yapılan aramalarda çok şey çıkmasa da böyle operasyonların sık yapılması, punun lada yetinmeyip, suça meyilli belli kişilere emniyet güçlerinin kendini göstermesi, suçu azaltacağı gibi, devletine güvenen insanlara da güven verir.*

*Adaletine, polisine inancın ve güvenin azaldığı toplumlarda huzur kalmaz.*

*İlçemizin Cumhuriyet Başsavcısı ve Emniyet Müdürü yeni değişti.*

*Gemlik giderek büyüyen, gelişen bir kent. Sanayisi, tarımı, ekonomisi büyük bir ilçe. Fabrikaları ve limanları ile büyük bir işçi kitlesi barındırıyor.*

*Ekonomik canlılık nedeniyle rantları da büyük.*

*Güvenlik sorunu her zaman yaşanır böyle yerlerde.*

*Önemli olan, devletin güler yüzünü ve gücünü göstermesi, olaylara zamanında el atması, suçlulara fırsat vermemesidir.*

*Gemlik güvenlik açısından bonzai ve benzerleri uyuşturucu satışlarının yapıldı ğı, cinayetlerin ve saldırıların olmadığı bir kent olması, huzurun kenti olması, güzel işlerle anılması dileklerimizdir.*

# Emniyet müdürüne ziyaretler sürüyor

Belediye Başkanı Refik Yılmaz, Gemlik Emniyet Müdürlüğü'ne atanan Abdulkadir Yüce'yi makamında ziyaret etti.
Ziyarete, Gemlik Belediye Başkan Yardımcıları Ahmet Avcı, Vedat Büyükgöl cigezli, Kadir Erol, Muhtarlıklar ve Halkla İlişkiler Müdürü İbrahim Gör'ün yanı sıra Gemlik Ak Parti İlçe Başkanı Zafer Işık ile birlikte Ak Parti İlçe Başkan Yardımcısı Yaşar İslam katıldı.
Gemlik'in yaşanabilir bir şehir olması için asayiş yönünden katkı sağlayan Emniyet Müdürlüğü ile istişarelere hazır olduklarını ifade eden Başkan Yılmaz, ilçe halkının huzuru ve güvenliği için kurumlar arası işbirliğinin son derece önemli olduğunu söyledi. Ziyaretten duyduğu memnuniyeti belirten Emniyet Müdürü Abdulkadir Yüce *"Vatandaşlarımıza en iyi hizmeti verebil mek amacıyla, kamu kurum ve kuruluş ların desteği çok önemli. Karşılıklı işbirliği içinde Gemlikli hemşerilerimize en iyi hizmeti vereceğiz"* dedi.

# Balıkçı Barınağı'na 2 yeni iskele

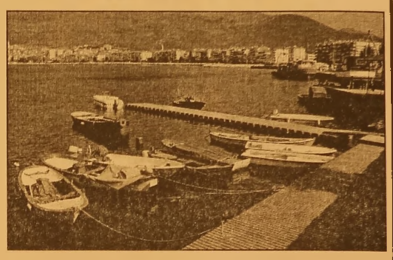

İlçe girişindeki Uludağ Üniversitesi girişinde bulunan Gemlik Belediyesi'nin işlettiği Balıkçı Barınağı'na 2 şişme iskele yapıldı. Bir süre önce balıkçıların istekleri üzerine Bursa Büyükşehir Belediyesi'nin kayıkhanedeki küçük balıkçı barınağına yaptığı hizmetlerden sonra, bu barınağın işletmesini de üzerine alan Gemlik Belediyesi, son zamanlarda Yerleşke yanındaki Balıkçı Barınağına da el attı. Barınağın iç çevresine yürüyüş bandı yaparken, bir yandan da küçük amatör balıkçılar ve fiber tekneler bağlanması için geçtiğimiz günlerde 2 tane şişme iskele yaparak hizmete soktu.
İskele sayısının arttırılması isteniyor.

# Hacı Bektaşi Veli Derneği'nde kurban ve aşure günü

Hünkar Hacı Bektaş-i Veli Dayanışma ve Yardımlaşma Derne ği'nin düzenlendiği, kurban ve aşure günü yapıldı. Geleneksel olarak her yıl düzenlenen kurban ve aşure günü geçtiğimiz cumartesi günü Dernek Salonu'nda gerçekleşti. Hazreti Ali'nin torunları Hasan ve Hüseyin'in öldürülmesinin yası nı tutmak amacıyla düzenlenen etkin liğe CHP Bursa milletvekilleri Orhan Sarıbal, Nurhayat Al taca Kayışoğlu, Belediye başkanı Refik Yılmaz, Emniyet Müdürü Abdulkadir Yüce, AKP İlçe Başkanı Zafer Işık, CHP İlçe Baş kanı Mehmet Sert aslan, MHP ilçe Başkanı Mehmet Emin Özcanbaz ile dernek yöneticileri ile Bursa dedesi katıldı. Dernek Başkanı Kazım Bu lut'un konuşmasın dan sonra dede dua etti. Etli pilav, ayran ve aşure oluşan yemek yenerek etkinlik sona erdi.

ELEMAN
VASIFSIZ BAY-BAYAN
ÜRETİMDE ÇALIŞACAK PERSONEL
ALINACAKTIR.
VERONA GRANİT MERMER
SAN.TİC.LTD.ŞTİ.
TEL : 514 20 21

# "İSPATA DAVET EDİYORUM"

Geçtiğimiz hafta yapılan Gemlik Belediye Meclisi toplantısında, Meclis üyesi Mahmut Solaksubaşı'na yapılan saldırı olayı ile ilgili olarak konuşan Belediye Başkanı Refik Yılmaz, Gemlik Körfez Gazetesi'nde yaptığım "Kınama" duyurusu üzerine, bir hukuk adamı kimliğini unutarak, adımı vermeden şahsıma "Tescilli hırsız, beş para etmez densiz, sokağa çıkmaya yüzü olmayan insan" diyerek, hakarette bulunarak, saldırmıştır.

Refik Yılmaz'a soruyorum; hangi mahkeme benim hırsız olduğum konusunda bir karar vermiştir. Bunu, Gemlik halkının huzurunda açıklamazsanız yalancısınız, iftiracısınız.

Türkiye ye büyük hizmetler yapmış, ülkenin en köklü ve eski partisi DP İl Başkanı siyasi kimliğimle aşağıdaki sorulara cevap verin:

1- 17/25 Aralık olaylarından sonra Sayın Cumhurbaşkanı Recep Tayyip Erdoğan'ın, milat saydığı bu tarihte, FETÖ'cülerle yollarını ayırdığı ve herkesin ayırmasını istediği halde, siz ve kardeşiniz, FETÖ'cülere destek sağladınız mı?

2- 17/25 Aralık tarihinden sonra kaç ay daha FETÖ'nün okullarına çocukla rınızı göndermeye devam ettiniz?

3- İskele Meydanı'nda yıkılan çay bahçelerinin önünde Bursa Büyükşehir Belediyesi'nce yaptırılan Sahil Dolgu taşları nereden alındı?

4- Çarşı deresinin ıslahı sırasında duvarların yapılmasında kullanılan taşlar, sizin 10 yıl önce 100 bin dolar borç karşılığı kardeşinizi ortak ettiğiniz, ortaklık hisselerini 2011 yılında devrettiğiniz firmadan mı alındı?

5- 17/25 Aralık olaylarından sonra yurtdışındaki Fetöcü örgütlere para gönderdiniz mi?

6- Fetö'nün Bursa'daki Uludağ Eğitim ve Kültür Vakfı'na Belediye mülkü olan Umurbey'den arazi tahsis ettiniz mi? Fetullah Gülen'i ve okullarını Belediye Meclisi'nde övdünüz mü?

7- Gemlik halkının altın yumurtlayan GEMPORT hisselerini satıp, Belediyeyi zarara uğrattınız mı?

Satışı 1 ay sonra yapsaydınız şirketten 2016 yılı bilançosundan, kar olarak belediye'ye ne kadar para gelecek hesabını yaptınız mı?

Böylece, Belediye'yi zarara uğratmadınız mı?

Bu hisselerin satışından gelen paralarla 110 bin nüfuslu ilçede, bir kısım kişilere konut yaparken, diğerlerini düşündünüz mü?

8- Eski Belediye Başkanı Fatih Mehmet Güler'in devraldığı şirketi muvazaalı diye kapatıp, GEMTAŞ adıyla kurduğunuz muvazaalı şirkete AKP'li Meclis üyesini Başkan, başkan yardımcılarınızı da yönetim kurulu üyesi yaparak, bunlara kıyak maaş bağladınız mı, bağlamadınız mı?

10- AKP eski meclis üyesi arkadaşınızın ortağının Büyük Kumla sahilindeki yağhanesine takas ile, 10 milyon lira değerindeki Köy Meydanı'ndaki 7 dükkan ve Motel'i verip, üzerine de 1 milyon lira ödediniz mi, ödemediniz mi?

İşletmecilere devirden neden haber vermediniz?

11- Narlı Mahallesi sahilindeki, beş para etmez metruk binaya karşılık, takas ile köyden belediyeye devir olan 2 çay bahçesinin, birini verdiniz mi, vermediniz mi?

Bu devir sonrası kahvehane işleticilerine haber verildi mi, verilmedi mi?

**ALİ BİLİZ**

**DEMOKRAT PARTİ İL BAŞKANI**

# Gölyazı turist akınına uğruyor

Bursa'nın merkez Nilüfer ilçesine bağlı Uluabat Gölü'nün doğu ucundaki yarımadada kurulu Gölyazı Mahallesi, hafta sonları 10 bine yakın yerli ve yabancı turisti ağırlıyor.

Japon Seyahat Acentaları Birliği (JATA) tarafından "Avrupa'nın en güzel 30 kasabası" arasında gösterilen Gölyazı, doğal güzellikleriyle hemen her mevsim de ziyaretçilerin önemli durakları arasında yer alıyor. Gölyazı'yı ziyaret eden turistler, daha çok kadınlar tarafından yakalanıp pirişirilerek servis edilen göl balıkları nın da tadına bakıyor. Mahalle muhtarı İbrahim Şahin, yaptığı açıklamada, Nilüfer ilçesine bağlı ve antik adı "Apollonia ad Rhyndacum" olan Gölyazı'nın tarihinin MÖ 6'ncı yüzyıla kadar uzandığını hatırlattı.

Şahin, Gölyazı'nın eski bir Rum köyü olduğunu ve 1924 yılında Yunanistan'ın Selanik kentinden göç eden lerin torunlarının yaşadığı mahallede, vatandaşların geçim kaynağını ise balıkçılık ve turizm oluşturduğunu belirtti.

Uluabat Gölü'nün ucundaki bir yarım adanın üzerinde kurulu Gölyazı'da asıl geçim kaynağının balıkçılık olduğunu anlatan İbrahim Şahin, kadınların kayıkla göle açılıp balık tuttuğunu ve bunların mahalledeki lokantalarda pişirilerek gelen misafirlere ikram edildiğini aktardı.

Şahin, Gölyazı'nın bir ada ve bir yarımadadan oluştuğunu, adaya ulaşımın köprüyle sağlandığını ve mahallenin bu özelliklerinden dolayı çok ilgi gördüğünü dile getirdi.

Gölyazı'nın, Doğu Roma ve Yunan döneminden izler taşıdığını belirten İbrahim Şahin, şöyle konuştu:

"1922'den sonra Rumlar burayı terk ediyor. Türkler ve Rumlar yıllarca birlikte yaşıyor. Selanik'ten gelen göçmenlerimiz de onların evlerine yerleştiriliyor. Mahallemizde eski tarihi camimiz ve hamamımız var. Tarihi ve doğal konumuyla dünya da ender yerlerden biri. Mahallemiz, Kültür Varlıkla rını Koruma Bölge Kurulu'nun kontrolünde."

Şahin, 1996'da Dokuz Eylül Üniversitesi Mimarlık Fakültesi Öğretim Üyesi Prof. Dr. Aliye Emel Göksu ve öğrencileri tarafından Gölyazı'da çalışma yapıldığını aktararak, şöyle devam etti:

"Gölyazı arkeolojik sit alanı ilanı. Burası her kültürden tarihi eserlerin olduğu bir yer. Burada kilise, yel değirmeni, hamam ve 80'e yakın tescilli bina var. Bu bina lar aslına uygun restore ediliyor. Nilüfer Belediyesi, Bursa Valiliğinin katkılarıyla vatandaşlardan taahhütname alarak proje çalışmaları yapıyor. Meydandaki bazı evler restore edildi. Diğer evler de restore edilecek. Restore edilemeyenler de aslına uygun yeniden yapılıyor.


ELEKTRİKÇİ ARANIYOR
GEMLİK'TE İKAMET EDEN GEMLİK'TEKİ ŞANTİYEMİZDE ÇALIŞACAK ELEKTRİKÇİ USTALARI VE YARDIMCILARI ARANIYOR
DRM Elektromekanik İnş. Proje San. Tic. Ltd. Şti.
0 312 442 40 14 - 0 549 499 29 09

SAHİBİNDEN KİRALIK
SAHİBİNDEN KİRALIK UMURBEY'DE 130 TONLUK ZEYTİN HAVUZLU MAĞAZA
0 536 223 82 62

Gemlik Körfez
ABONE OLDUNUZ MU?
ABONE OLUN OKUYUN OKUTUN

KAŞEDE BEKLEMEK YOK
KALİTELİ KAŞELER UYGUN FİYATLARLA
1 SAATTE TESLİM EDİLİR
GÜLER AJANS
MATBAACILIK - YAYINCILIK - REKLAMCILIK

İstiklal Caddesi Bora Sokak No : 5/A
Tel : (0.224) 513 96 83 GEMLİK

SATILIK
KÜÇÜK KUMLA ÖZGÜZELYALI SİTESİNDE HAVUZLU EŞYALI ve EŞYASIZ 2+1 DAİRE SAHİBİNDEN SATILIK
0 535 378 18 00

Facebook sayfamız : Gemlik Körfez - Güler Ajans

# Otomotiv ihracatı eylülde yüzde 11 arttı

Türk ekonomisinin lokomotif sektörü otomotivin eylül ayı ihracatı geçen yılın aynı dönemine göre yüzde 10,9 artışla 2 milyar 152 milyon dolara yükseldi.

Uludağ Otomotiv Endüstrisi İhracatçıları Birliğinden (OİB) yapılan yazılı açıklamaya göre, otomotiv sektörü eylül ayında geçen yılın aynı dönemine göre 10,9 arttı ve 2 milyar 152 milyon dolar ihracat yaptı.

Ağustos ayı dışında bu yılın tüm aylarında 2 milyar dolar seviyesinin üzerinde ihracat yapan otomotiv sektörü, Türkiye ihracatından da yüzde 19 pay alarak, liderliğini korudu.

Otomotiv sektörünün ilk dokuz aylık ihracatı da yüzde 22 artışla 20,8 milyar dolara çıktı.

Binek otomobil ihracatı yüzde 19,5 arttı

Eylül ayında mal grupları bazında "Binek Otomobil" ihracatı yüzde 19,5 artışla 849 milyon dolar, "Otomotiv Yan Sanayi" ihracatı yüzde 9 artışla 795 milyon dolar, "Eşya

Taşımaya Mahsus Motorlu Taşıtlar" ihracatı yüzde 5 artışla 361 milyon dolar ve "Otobüs-Minibüs-Midibüs" ihracatı da yüzde 0,1 artışla 101 milyon dolar oldu.

Geçen ağustos ayında "Binek Otomobiller" bazında ABD'ye yüzde 109 bin 752 gibi rekor ihracat artışı kaydeden sektör, eylül ayında da aynı mal grubunda dünyanın dev pazarına yüzde 61 bin 149 gibi yine çok yüksek bir oranda artış yaptı.

Öte yandan, "Binek Otomobil" grubunda Almanya'ya yüzde 27, İspanya'ya yüzde 78, Polonya'ya yüzde 31 ve Belçika'ya yüzde 60 ihracat artışı yaşanırken, en büyük pazar olan İtalya'ya ihracat ise yüzde 24 düştü.

En büyük pazar Almanya'ya ihracat yüzde 15 arttı

Ülke bazında en büyük pazar olarak ilk sırada yer alan Almanya'ya ihracat yüzde 15 artışla 360 milyon dolar oldu. Almanya'ya olan ihracat artışına "Binek Otomobiller" ihracatının yüzde 27, "Yan Sanayi" ihracatının yüzde 10 artması etki yaptı.

# Bakanlıktan emekliye promosyon açıklaması

SGK ile 17 banka ve PTT arasında imzalanan protokol kapsamında, Eylül 2017 itibarıyla 10,3 milyon emekliye 3,9 milyar lira promosyon ödemesi yapıldı

Sosyal Güvenlik Kurumu (SGK) ile 17 banka ve PTT arasında imzalanan protokol kapsamında, Eylül 2017 itibarıyla 10,3 milyon emekliye 3,9 milyar lira promosyon ödendi.

Çalışma ve Sosyal Güvenlik Bakanlığından yapılan yazılı açıklamada, SGK ile 17 banka ve PTT arasında "Sigortalı ve Hak Sahiplerine İlk Defa Bağlanan Gelir/Aylık Ödemeleri ile Emekli İkramiyelerinin ve Sosyal Güvenlik Kurumu Kapsamında Gelir/Aylık Alanlara Promosyon Ödenmesine İlişkin Protokol"ün imzalandığı ve yürürlüğe girdiği anımsatıldı.

Açıklamada, ayrıca 1 Ağustos'tan itibaren bağlanacak

ilk aylık ve emekli ikramiyesi ödemelerinin, sigortalıların tercihleri esas alınarak yapılmaya başlandığı ifade edildi.

Banka tercihlerinin ilk etapta protokol imzalayan ve altyapı çalışmalarını tamamlayanlar arasından yapılacağı belirtilen açıklamada, altyapı çalışmalarının protokol imzalayan diğer bankalar da da hızla devam ettiği bildirildi.

Bin liraya kadar aylık alan emeklilere 300, bin-2 bin lira arasında alanlara 375, 2 bin liranın üstünde alanlara ise 450 lira olmak üzere 3 yıllık peşin promosyon ödemesi imkanı getirildiği ifade edilen açıklamada, bu kapsamda Eylül 2017 itibarıyla 10,3 milyon emekliye 3,9 milyar lira promosyon ödendiği kayde dildi.

## GEMLİK REHBERİ

### GEREKLİ TELEFONLAR

| | |
|---|---|
| İtfaiye | 110 |
| Polis İmdat | 155 |
| Jandarma İmdat | 156 |
| Jandarma K. | 513 10 55 |
| Polis Karakolu | 513 18 79 |
| Gar. Kom. | 513 12 06 |

### KAYMAKAMLIK

| | |
|---|---|
| Kaymakamlık | 513 10 51 |
| C.Savcılığı | 513 10 53 |
| C.Savcı Yrd. | 513 29 54 |
| Emniyet Müd. | 513 10 28 |

### ULAŞIM

| | |
|---|---|
| Pamukkale | 512 00 28 |
| DENİZ UÇAĞI | 513 88 15 |
| Pegasus Akmis Seyahat | 514 63 82 |
| METRO | 513 12 12 |
| Aydın Turizm | 513 20 77 |
| Süzer Turizm | 512 10 72 |
| Kanberoğlu-Esadaş | 514 48 48 |
| Anıtur | 514 47 71 |
| Kamil Koç | 512 01 63 |

### HASTANELER

| | |
|---|---|
| Devlet Hastanesi | 517 34 00 |
| Sahil Dev. Hast. | 513 23 29 |
| Mer.Sağ.Ocağı | 513 10 68 |
| Tomokay Tomografi | 513 65 29 |
| Acıbadem | 280 44 44 |

### TAKSİLER

| | |
|---|---|
| Körfez Taksi | 513 18 21 |
| Çınar Taksi | 513 24 67 |
| Güven Taksi | 513 32 40 |
| Gemlik Taksi | 513 23 24 |
| Manastır Taksi | 517 33 94 |

### RESMİ DAİRELER

| | |
|---|---|
| Telefon Arıza | 121 |
| UEDAŞ ARIZA | 186 |
| UEDAŞ İşletme | 513 45 03 |
| Statyum | 514 00 95 |
| Orm.Böl.Şef. | 513 12 86 |
| Milli Eğt. Md. | 513 11 74 |
| Halk Kütüphane | 513 13 53 |
| Askerlik Şb. | 513 10 57 |
| Karayolları | 513 13 08 |
| Liman Baş. | 513 11 33 |
| Mal Müd. | 513 10 95 |
| Nüfus Md. | 513 37 42 |
| Özel İd. Md. | 513 15 07 |
| Tapu Sicl. Müd. | 513 14 14 |
| Müftülük | 513 13 64 |
| Gümrük Md. | 524 85 86 |
| Ver. Dairesi Md. | 513 10 92 |
| İlçe Tarım Müd. | 513 10 45 |
| İlçe Seç. Md. | 513 77 73 |
| Halk Eğitim Müd. | 513 18 46 |
| İŞ-KUR | 513 71 66 |

### BELEDİYE

| | |
|---|---|
| Santral | 513 45 21 -23 |
| Başkanlık | 513 45 20 |
| BUSKİ | 514 57 96 |
| İtfaiye | 513 23 25 |
| Muhasebe Md. | 513 45 21-182 |
| Yazı İşl. Md. | 513 45 21-111 |
| Su Arıza | Yalnız 185 |

### DENİZ OTOBÜSÜ

| | |
|---|---|
| Bursa | 256 77 84 |
| Mudanya | 544 30 60 |
| Yenikapı | (212) 518 12 12 |
| Yalova | (226) 811 13 23 |
| İDO İmam Aslan Dinlenme Tes. | 513 23 94 |

### VAPUR - FERİBOT

| | |
|---|---|
| Yalova | (226) 814 10 20 |
| Topçular | (226) 363 43 19 |
| Eskihisar | (262) 655 60 31 |

### OTOBÜS

| | |
|---|---|
| Şehirlerarası Otobüs Terminali | 261 54 00 (18 Hat) |

### DAĞITICILAR

| | |
|---|---|
| GEMDAŞ | 513 29 29 |
| Aygaz | 513 12 95 |
| Habaş | 513 16 37 |
| Mogaz | 513 75 58 |
| Ergaz | 513 86 43 |
| Milangaz | 513 22 59 |
| Habaşgaz | 513 45 46 |
| Yeni Likitgaz | 513 65 00 |
| BP Gaz | 514 59 81 |
| Bütünler Likitgaz | 513 80 00 |
| Akçagaz | 514 88 70 |
| Totalgaz | 514 17 00 |
| Akcan Petrol | 513 10 79 |
| MAR-PET | 513 30 33 |
| Tuncay Otogaz | 513 16 45 |
| Beyza Petrol | 513 01 03 |


Gemlik Körfez
GEMLİK'İN İLK GÜNLÜK SİYASİ GAZETESİ
YEREL SÜRELİ YAYIN
YIL : 43 SAYI : 5899
FİYATI : 50 Kr. (KDV Dahil)
Sahibi : Serap GÜLER
Sorumlu Yazı İşleri Müdürü : Kadri GÜLER
İstiklal Cad. Bora Sok. No:5/A
Tel : 513 96 83 GEMLİK
korfezofset@hotmail.com
Yönetim ve Basım Yeri :
GÜLER AJANS
Matbaacılık-Yayıncılık-Reklamcılık Tesisi
İstiklal Cad. Bora Sok. No:5/A GEMLİK
(Dini bayram Günleri ve Pazar günleri yayınlanmaz)



GEMLİK SİNEMA GÜNLÜĞÜ
VENÜS SİNEMASI
BABAM
12.00-14.45-
17.30-20.30
KURTLAR VADİSİ
VATAN
11.30-14.00-16.20-
18.40-21.00
KORKU KAYITLARI
11.45-13.30-
17.15-19.00
AY LAV YU TUU
15.15-20.45
513 33 21

# YİĞİT İNŞAAT
1987

## YAPI MALZEMELERİ LTD. ŞTİ.

BANYO & MUTFAK & SERAMİK & CAM MOZAİK
VİTRİFİYE & BANYO DOLAPLARI & LAMİNAT PARKE
KOMBİ & RADYATÖR & BOYA VE KABA İNŞAAT MALZEMESİ
ISI VE SU YALITIM ÜRÜNLERİ & SIHHİ TESİSAT ÜRÜNLERİ

Adliye Binası Altı Yeni Pazar Cad. No: 98
Tel : 0 224 514 31 64 Fax : 0 224 513 90 41 GEMLİK
www.yigitinsaatgemlik.com

GOODYEAR
PIRELLI
MICHELIN
starmaxx
PERFORMANS LASTİKLERİ

PEŞİN FİYATINA KREDİ KARTINA 8 TAKSİT

KIŞ LASTİKLERİ SATIŞLARIMIZ BAŞLADI

# ÖZKAYA
TUR. NAK. TAAH. İHR. VE TİC. LTD.ŞTİ

*Hisar Mah. TEDAŞ Yani Körfez Baytaş Sit.*
*A Blok No: 2 GEMLİK*

*Tel : 0 224 514 40 44*

KAVLAK
DOĞANIN HAZİNESİ
Danışma Hattı 444 68 80
www.kavlak.com.tr
SIZMA Taş Baskı
TÜRKİYENİN EN BÜYÜK TAŞ BASKI ZEYTİNYAĞI FABRİKASI GEMLİK'TE...
Soğuk Sıkım Zeytinyağı

Kuruluş:1973
# Gemlik Körfez
GEMLİK'İN İLK GÜNLÜK SİYASİ GAZETESİ
10 Ekim 2017 Salı www.gemlikkorfezgazetesi.com 50 Kr.

İRFAN ÜNLÜ EMLAK
TAPU TAKİP İŞLERİNDE UZMAN FİRMA
İrfan Ünlü 0 535 285 42 69
Merkez : Çarşı Meydanı - UMURBEY
Şube : Dr. Ziya Kaya Mah. Hürriyet Cd. Sarışen Sok. Gemlik Tapu Müdürlüğü yanı GEMLİK
irfanunluemlak.sahibinden.com

# Genç müzisyen yatağında ölü bulundu

Karacaali Mahallesi'nde dün sabah Ercan Üner adlı genç müzisyen, yatağında ölü bulundu. Saat 08.00 sırasında oğlunun odasına uyandırmaya giden annesi, cesediyle karşılaştı. Olay yerinde yapılan incelemede, jandarma, mutfakta kaçak içki yapımındaki kullanılan maddeler ile boş şişeler buldu. Öner'in cesedi savcılıkça Adli Tıp Kurumu'na gönderildi. Olayla ilgili soruşturma devam ederken, ölüm nedeni yapılan otopsiden sonra belli olacak. Üner, bugün Karacaali Mahallesi'nde öğle namazından sonra kılınacak cenaze namazı ardından toprağa verilecek.

## Güne Bakış

Kadri GÜLER
kadri_guler@hotmail.com

### BURBAK

Bursa Büyükşehir Belediyesi'nin iştirak larından olan BURBAK'ın internet sitesinde kuruluş amacı şöyle yazıyor:

"Değerli Bursalılara kaliteli, güvenli, mo dern otopark hizmeti sunabilmek ve Bursa Büyükşehir Belediyesi'ne ait açık, katlı, yol boyu otoparklarını devralıp, tek elden, sistemli bir şekilde hizmete sunmak ve yönetmektir."

BURBAK 2009 yılında kurulmuş.

Devamı sayfa 4'de

Gemlik Ticaret Borsası seçimleri için aday sayısı üçe çıktı

# Serdar Özaydın da "Adayım" dedi

Gemlik Ticaret Borsası'nın yönetim kurulu Başkanlığını yürüten Özden Çakır'ın aday lığını açıklamasından sonra geçtiğimiz günlerde de Zeytin Hali Toptancılar Sitesi Yöne tim Kurulu Başkanı Serdar Özaydın, "Ben de adayım" dedi. Haberi sayfa 2'de

DAYI EMLAK DANIŞMANLIĞI
ZAMANINDA VE DEĞERİNDE ALIM SATIM
Murat Üremiş
SATILIK - KİRALIK EV - ARSA - ARAZİ - DÜKKAN - İŞYERİ

GEMLİK ŞUBEMİZ

KUMLA 1. ŞUBEMİZ

KUMLA 2. ŞUBEMİZ
zingat
sahibinden.com
GEMLİK ŞUBEMİZ; DEREBOYU AKSA DOĞALGAZ YANI
0 224 514 77 00 0 543 550 20 70
KUMLA 1. ŞUBEMİZ ; İSKELE MEYDANI
BANKAMATİKLERİN YANI 0 541 545 99 56
KUMLA 2. ŞUBEMİZ ; ABDULLAH ASLAN CAD. NO: 76
0 224 538 88 86 - 0533 746 06 46
www.dayiemlak.sahibinden.com

Gemlik Ticaret Borsası seçimleri için aday sayısı üçe çıktı

# Serdar Özaydın da "Adayım" dedi

2018 yılı Nisan ayında başlayacak olan Odalar Borsalar Birliği'ne bağlı Ticaret Borsaları ile Ticaret ve Sanayi Odaları seçimleri için adaylar ortaya çıkmaya başladı. Gemlik Ticaret Borsası'nın yönetim kurulu Başkanlığını yürüten Özden Çakır'ın adaylığını açıklamasından sonra geçtiğimiz günlerde de Zeytin Hali Toptancılar Sitesi Yönetim Kurulu Başkanı Serdar Özaydın, *"Ben de adayım"* dedi.
Özaydın, gazetemize yaptığı açıklamada, amacının Gemlik Zeytinini uluslararası boyutta farklı bir noktaya taşımak için aday olduğunu söyledi.
Serdar Özaydın, çocukluğundan beri ailesinin zeytin ticareti ile uğraşması sonucu zeytin alımsatımı işleriyle başladığını belirterek, *"Bu işin her yönüyle için deyim. Zeytincilikte ikinci kuşak olarak zeytinciliğe hizmet etmek ve Gemlik Zeytinin yurt içi ve dışında tanınmasına katkı koymak, zeytin sektörünün canlandırmak, Gemlik zeytin alım satımı ve üreticisinin depolama sorununa el atmak için aday oldum. Çünkü biz de bu işle uğraşıyoruz, bu işten ekmek yi yoruz. Gemlik'te ve tüm Türkiye'de bu sektör iyice geliş meli. Biz çocukları mızın geleceğini Gemlik Zeytininden sağlıyoruz, devletimize katma değeri mizi bu üründen sağlıyoruz. İstihdam alanlarımızı Gemlik Zeytini satarak sağlı yoruz. Genç bir ekiple bu yola çıktık. Gemlik Zeytini sektöründeki Ticaret Borsası üyelerine en iyi şekilde hizmet etmek için adayız"* dedi.
Marmarabirlik'in piyasanın en büyük stokçusu ve satıcısı

olduğunu söyleyen Özaydın, Birlik'in Akhisar'dan zeytin aldığını kamuoyuna duyurmasından sonra Gemlik'e Marmarabirlik tarafından Akhisar zeytininin artık gelemediğini belirterek, açıklamasını söyle sürdürdü. *"Gemlik Zeytini çok değerli, kaliteli ve lezzetli bir ürün. Dünyaca ünlü bu zeytin maalesef hak ettiği yerde değil. Son yıllarda Gemlik zeytininin Türkiye genelinde dikilmesi, bazı bölgeleri bizim önümüze geçirdi. Bu bölgelerin Ticaret Borsaları bizim önümüze geçti. Bunların sesi bizden zeytin konusunda bilhassa Akhisar zeytinin merkezi haline geliyor. Biz atılım yapamıyoruz. Borsa'da yapılacak seçimlerde yönetimine gelirsek, bunu kırmaya çalışacağız, Gemlik zeytinini hak ettiği yere taşıya cağız. Yurt dışı ihracatlarını genişletmek ve geliştirmek için var gücümüzle çalışacağız.. "*
Serdar Özaydın, seçildikleri takdirde Gemlik zeytinini uluslararası platformda çok iyi tanıtmanın yollarını arayacaklarını, bunun için projelerinin bulunduğunu belirterek, *"Bu projeleri seçim atmosferinde açıklayacağım. Sektörün çıtasını yükseltmek hedefin deyim."* şeklinde konuştu.
Uluslararası Gemlik Zeytini Festivali, Gemlik için çok önemli bir organizasyon olduğunu söyleyen Özaydın, bu organizasyonda emeği geçen, katkı koyan herkese teşekkür etti.
Sektör olarak Festivalin kıyısında değil, tam içinde olacaklarını açıkladı.
Özaydın, *"Festival konusunda üreticiler ve satıcılar olarak biz ler organizasyonda daha aktif rol almalıyız. Borsa yönetimini biz kazanırsak, festivalin daha çok ses getirmesini sağlayacağız. En önemlisi bu sektörde olan herkesin o festivalde yer alması için çaba harcayacağız."* dedi.

2 DÖNEM YAPACAĞIZ

Koltuk sevdalısı olmadıklarını belirten Serdar Özaydın, *"Biz kazandığımız takdirde bu görevi 2 dönem yürütüp yönetimi bizden sonra geleceklere bırakacağız. Bu bizim taahhüdümüzdür. Mevcut yönetim 3 dönemdir hizmet ediyor ve dördüncü döneme hazırlanıyorlar. Bu bizim mantığımıza sığmıyor."* şeklinde konuştu.
Borsa'nın üyelerinden yasa gereği alınan tescil ücretlerinin havuzda birikmesini beklemeyeceklerini söyleyen Özaydın, *"Havuzda toplanan bu paraları tekrar Gemlik Zeytin sektörüne nasıl kazandırabiliriz nasıl hizmet ederiz onların arayışı içerisinde olacağız."* dedi.

# İtalya'da Gemlik ve Türkiye'yi temsil ettiler

Geçtiğimiz günlerde İtalya'nın Cremona şehrinde düzenlenen Mondomusica Festivali'nde Gemlikli Sezer Bircan, Gemlik'i ve Türkiye'yi temsil etti. Bülent Ecevit Üniversitesi Devlet Konservatuarı Yaylı Çalgılar Bölümü öğretim üyeleri Rıza Yıldırımkaya ve Sinan Uçar ile birlikte lisans 3 öğrencilerinden Utku Sezer Bircan fuarda yer alarak okulların bölümlerini ve ülkeyi, yaptıkları enstrümanlar ile temsil ettiler. Belli algıların kırılmasını amaçlayarak Türkiye'de de batı müziği yaylı çalgılarının dünya standartlarında yapıldığını göstererek büyük ilgi gördüler.

# Elma Şekeri miniklerinden Milli Eğitim'e ziyaret

Manastır'da bulunan Elma Şekeri Kreş ve Gündüz Bakımevi minikleri, 2017-2018 eğitim ve öğretim yılının başlaması nedeniyle İlçe Milli Eğitim Müdürü Mehmet Duran'ı makamında ziyaret ederek, hayırlı olsun dileklerinde bulundular.
Elma Şekeri Kreş ve Gündüz Bakım evi sahibi Erkan Akıncı ve öğretmenleriyle birlikte yapılan ziyarette, Duran miniklerle tek tek ilgilenerek, ikramlarda bulundu.

# 'Narko-Tem'den kaçış yok!

Bursa'da bir ihbarı değerlendiren nar kotik polisi yaptığı operasyonda 4 şüpheliyi gözaltına aldı. Bursa İl Emniyet Müdürlüğü Uyuşturucu ile Mücadele Şube Müdürlüğü ekipleri, ihbar hattına gelen bir ihbarı değerlendirdi. Merkez Osmangazi ilçesinde ikamet eden S.G.'nin evine

operasyon yapan ekipler, poşetler içerisinde 1 kilo 50 gram esrar ele geçirdi.

Merkez Yıldırım, Kestel ve Yenişehir ilçelerinde ya pılan operasyonlarda da H.T., A.K. ve S.B. gözaltına alındı. Şüphelilerin evlerinde yapılan aramalarda bir miktar metamfetamin, bonzai ve esrar ele geçirildi. Ayrıca 6 kişiye de uyuşturucu kullanmak suçundan işlem yapıldı. 4 şüpheli emni yetteki işlemlerinin ardından adliye ye sevk edildi.

# Kazayı ve yaralıları unutup, kavga ettiler

İnegöl de 6 aracın karıştığı zincirleme kazada 10 kişi yaralandı. Yaralılar ve yakınları tedavi için getirildikleri hastane acil servisinin önünde önce sözlü tartıştı sonra kavga ettiler Polis biber gazı kullanarak tarafları dağıttı.

Edinilen bilgiye göre, Bursa-Ankara karayolu üzerinde Bursa'dan İnegöl yönüne giden Abit Yüksel (42) yönetimindeki 27 DT 462 plakalı minibüs, Hikmet Şahin Köprülü Kavşağı mevkiinde arıza yaptığı için yolun sağında park halin de olan 16 S 6284 plakalı servis aracına çarptı. Kaza sonucu minibüste bulunan sürücü Abit Yüksel ile bir-

likte Yenişehir'e çalışmak üzere giden tarım işçileri İbrahim Yüksel (45), Halil Akar (24), Zekiye Fidan (49), Fatma Yüksel (53) Arife Arı (18) Hatice Yüksel (19) Naime Şeyh Ali (15) ve Rukiye Yüksel (19) yaralandı. 112 Acil Servis ambulans larıyla İnegöl Devlet Hastanesi Acil Servisine kaldırılan yaralılar, burada tedavi altına alındı. Kaza nedeniyle tek şeride düşen yolda, zincirleme bir de kaza meydana geldi. İnegöl yönüne giden Hüseyin Tubadan yönetimindeki 16 Y 2150 plakalı kamyonet, önünde seyir halinde olan Asker Doğan yönetimindeki 16 EK 160 plakalı özel otomobile çarptı. Çarpmanın etkisiyle Asker Doğan yönetimindeki özel otomobil önünde seyreden Ali Güneş yönetimindeki 16 F 4591 ve Cihan Gürtürk idaresindeki 16 DD 233 plakalı özel otomobile çarptı. 4 aracın karıştığı zincirleme kaza da ise, kamyonet sürücüsü Hüseyin Tubadan hafif şekilde yara landı. Kaza yerine gelen 112 sağlık ekipleri ilk müdahalesinin ardından yaralı sürücüyü hastaneye kaldırdı. Acil serviste servis aracı sahipleri ile kazada yaralanan tarım işçileri arasın da ağız münakaşası yaşandı. Sözlü tartışmanın kavgaya dönüşmesiyle birbirlerine giren iki tarafı, polis biber gazı sıkarak ayırdı. İki minibüs, 1 kam yonet ve 3 özel otomobilin karıştığı iki ayrı kaza da yaralanan 10 kişinin sağlık durumunun iyi olduğu öğrenilir ken, kazalarla ilgili soruşturma başlatıldı.

# Araçtan yolcu yerine midye çıktı

Bursa'da jandarma nın istihbarat çalışması sonucunda bir araçtan avlanması yasak olan 200 kilogram midye ele geçirildi Edinilen bilgiye göre, Karacabey İlçe Jandarma Komutanlığı ekipleri yaptıkları istihbarat çalışmaları neticesinde Karacabey Ballıkaya Mahallesi'nde A.Ö ve

A.Ç'nin kum midyesi avladığı bilgisine ulaştı. Jandar manın çalışma ları sonucunda Taşlık Mahallesi'nde 59 plakalı araç durduruldu.

Araçın koltuğunda yapılan aramada piyasada satılmak üzere olan avlanması yasak 200 kilo kum midyesi ele geçirildi. Midyeler Karacabey İlçe Tarım Müdürlüğü tarafından koruma altına alınırken, A.Ö ve A.Ç'ye 'su ürünleri kanununa muhalefet' suçundan işlem yapıldı.

# Belediye otobüsü şoförüne saldırdılar

İnegöl ilçesinde korna çaldığı gerekçesiyle belediye otobüs şoförünün camını çekiçle kırarak şoföre meydan dayağı atan abi kardeş yakalandı. Yolcula rın gözü önünde darp edilen şoför rapor alırken, o anlar aracın güven lik kamerasına yansıdı.

Edinilen bilgiye göre, Park caddesi üzerinde seyir halinde olan M.S. yönetimindeki 16 PT 229 plakalı İNULAŞ'a ait şehir içi yolcu otobüsünün önü kesildi. Kamyonetin kasasından inen iki kişi tarafından önü kesilen otobüstekiler şok yaşadı. Yol vermesi için korna çaldığı gerekçesiyle toplu taşıma aracını durduran gençler, aracın ön kapısından girerek şoför M.S.'ye küfür ve hakaret etmeye başladılar. İddiaya göre, öfkeli gençler, bir kez korna çalan şoförü direksiyon başında ve yolcuların gözleri önünde darp etmeye başladılar. Tekme tokat şoföre saldıran iki genç kaçarken, ellerindeki çekiçle aracın ön camını kırdılar.

# 4. kattan düştü

Yalova'da 4. kattaki evinin pencere sinden düşen 63 yaşındaki kadın hayatını kaybetti Alınan bilgiye göre, Bahçeliev ler Mahallesi Fatih Caddesi'ndeki bir apartamanın 4. katında yaşayan Suzan Yener, pencereden aşa ğı baktığı sırada düştü. İhbar üzerine olay yerine gelen sağlık ekipleri, Yener'in yaşamını yitir diğini belirledi. Yaşlı kadının cesedi olay yeri incelemesinin ardından Bursa Adli Tıp Kuru mu morguna gönderildi.

Gemlik Körfez ABONE OLDUNUZ MU?
ABONE OLUN OKUYUN OKUTUN

BYEGM Bu gazete Anadolu'nun Sesi iPad-iPhone uygulamasında yayımlanmaktadır.

# Güne Bakış

Kadri GÜLER
kadri_guler@hotmail.com

## BURBAK

*BURBAK otopark işletmeciliğine başlaması nın amaçlarının bir başka yönü ise, bilhassa bü yük illerde bilinen otopark mafyasını önlemekti.*

*Bunun için caddelerdeki otopark işletmecili ğini bu kurum üstlendi.*

*Gemlik'te tek, tük olsa da özel oto park olma sına karşın, Bursa da özel otopark işletmeciliğini çok sayıda var.*

*Boş arsalar, eski binalar yıkılarak özel otoparklar açılıyor. Bu otoparklar açık ve kapalı olarak işletiliyor.*

*Otoparkçılığa bedava kazanç diyebiliriz.*

*Hiç bir yatırım istemeyen, vergi denetiminden uzak kuruluşlar otoparklar.*

*Gemlik'te de bu böyle.*

*Yıkılan eski Ticaret ve Sanayi Odası ile Belediye'nin Amatör Kulüpler Birliğine kiraladığı Kapalı Otoparkta giriş ve çıkışların hiçbiri ücretsiz olmuyor, kayıt dışı değil.*

*Diğer özel otoparklarda giriş ve çıkışlarda ne makbuz var, ne fiş. Günde birkaç araca kasa fişi kesiliyor o kadar.*

*Denetimsizlik gün boyu.*

*Biz gelelim BURBAK'ın hizmetlerine ve Gemlik'e ne yaptığına bakalım.*

*BURBAK sitesinde öğreniyoruz ki, Bursa da 6 katlı otopark var. Osmangazi Setbaşı'nda bir adet Teknolojik otopark, 14 tane açık otopark' (Bunlardan 3 tanesi Mudanya da, kalanlar Bursa merke zinde), 40 a yakın da açık otopark işletmesi bulunuyor.*

*BURBAK Gemlik'te açık otopark hizmetini yalnız İstiklal Caddesi'nde yürütüyor.*

*Bu hizmeti sanırım 2010 yılında başlattı. Yani BURBAK Gemliklilerden 7 yıldır para topluyor. Bunun karşısında hiçbir hizmet vermiyor.*

*Yalnız yolu araç boyutunda çizerek, başına diktiği görevlilerle para topluyor. 1 saat otopark ücreti ise 4 lira, sonra her saat için para alınıyor. Alsın ama, karşılığını da versin.*

*Gemlik otopark sıkıntısı olan bir ilçe. Daracık yollarda sağlı sollu araçlar park ediliyor, hangi sokağa girseniz araçınızı sürmeniz büyük maharet gerektiriyor.*

*Mudanya ya 3 otopark yapan BURBAK, neden Gemlik'e katlı oto park yapmıyor?*

*BURBAK alıyor ama karşılığını vermiyor. Amaçlarına uygun çalışmıyor.*

*300 bin aracın oto park borçu nedeniyle icra takibi başlatılacağı haberleri geliyor.*

*Bunlardan bin 500'ü için anlaşma yapılan özel Avukatlık Bürolarına belgeler gönderilmiş ve takip başlatılmış,*

*Yakında kapınıza BURBAK avukatından icra tebliği gelirse saşmayın.*

*Almasını bilen BURBAK, ilçelere yatırım yapsın. Gemlik'in en büyük sorunu oto parktır.*

*Belediyenin yaptığı birkaç açık otopark Gemlik in sorunu gidereme-z. O otoparklarda bir düzen de yok, yalnız boş arsa ile otoparkçılık yapılmaz.*

*Sonunda olan oldu, dolgu yapılan iskele Meydanı'ndaki inşaat alanı da açık otopark oldu.*

# UMURBEY'DE AŞURE DAĞITILDI

Gemlik Belediyesi Kültür ve Sosyal İşler Müdürlüğü ekipleri, Umurbey Mahallesinde, Muharrem ayı dolayısı ile vatandaşlara aşure ikram etti. Umurbey Meydan Camii önünde gerçekleştirilen etkinliğe, Belediye Başkanı Refik Yılmaz, Meclis Üyesi Orhan Sefil ve Fehmi Kulaber, Umurbey Mahalle Muhtarı Mustafa Duran ile birlikte çok sayıda vatandaş katıldı.

Belediye Başkanı Refik Yılmaz, Etkinlik sonunda konuşan Başkan Yılmaz; *"Kültürü müzün özünde güçlü bir dayanış ma duygusu var. Bizlerde bu daya nış ma ve kardeşlik duygularını, bu güzel gelenek sayesinde hem şeh rilerimizle paylaşmaya devam ediyoruz. Tüm vatan daşlarımı zın mübarek muharrem ayını kutluyo rum"* dedi.

# Dolgu alanı otopark oldu

Bursa Büyükşehir Belediyesi Sahil İşleri Daire Başkanlığı tarafın dan ilçemiz İskele Meydanı'ndaki çay bahçelerinin yıkılarak denizin taş dolgu ile geniş letilmesinden son ra bu alan vatandaşlar tarafından otopark olarak kullanılmaya başladı. Gemlik Belediyesi' nin yıkılan Ticaret ve Sanayi Odası nın bulunduğu boş alanı Gemlik Amatör Kulüpler Birliğine ilçemizdeki spor kulüplerine ekonomik destek sağlaması açısın dan tahsisinden sonra, açık oto parkın kapı önünün bile araçlar tarafından park yeri olarak kulla nılmasından sonra, kordon dolgusunun bulundu ğu alan son günlerde büyük yolcu otobüsleri ve özel araçlar tarafından otopark olarak kullanılmaya başlandığı dikkat çekti.


## S.S.72 SAYILI GEMLİK ZEYTİN TARIM SATIŞ KOOPERATİFİNDEN

Kooperatifimizin 2017/2018 İş Yılı Zeytin Alım Kampanyası'nda, Koo peratifimizce ortaklardan alınacak zeytinlerin Köy Alım merkezlerinden, Kooperatifimiz depolarına nakliye işi 17 EKİM 2017 Salı günü saat 11.00'de Kooperatifimiz idari binasında (Hamidiye Mahallesi Orhangazi Caddesi No:187 Gemlik / BURSA) kapalı zarf usulü ile ihale edilecektir.

İhaleye iştirak teminatı 100.00-TL olup, Nakliye Şartnamesi mesai saatleri içerisinde Kooperatifimiz'de görülebilir.

Kooperatifimiz 2886 sayılı kanuna tabii olmadığından, ihaleyi yapıp yapmamakta veya pazarlık suretiyle yapmakta serbesttir.

İlgililere ilan olunur.

## ELEMAN

VASIFSIZ BAY-BAYAN
ÜRETİMDE ÇALIŞACAK PERSONEL ALINACAKTIR.
VERONA GRANİT MERMER SAN. TİC. LTD. ŞTİ.
TEL : 514 20 21

## KAYIP

BURSA MUSTAFA KEMALPAŞA NÜFUS MÜDÜRLÜĞÜNDEN ALMIŞ OLDUĞUM NÜFUS CÜZDANIMI KAYBETTİM. HÜKÜMSÜZDÜR. MEVLİ MOKAN

# 1926 yılı kayıtlarda Ticaret Odası'nın üyeleri

ŞABAN YALAZI (Araştırmacı - Yazar)

**ŞABAN YALAZI KİMDİR :**
Şaban Yalazı, Gemliklilerin yakından tanıdığı, eski Umur Otel Sahibi Umur Çorum'un damadır.
1943 yılında Karacabey'de doğan Şaban Yalazı, ilk ve ortaokulu Karacabey'de, Liseyi Bursa Erkek Lisesi'nde okudu, Bursa Eğitim Enstitüsü'nü bitirdikten sonra, Ankara Siyasal Bilimler Fakültesi İşletme İktisadi Enstitüsü'nde Marketing dalında yüksek lisans öğrenimi gördü. Bir süre öğretmenlik yaptıktan sonra 1974 yılında Almanya'ya gitti. Dışişleri Bakanlığı'na bağlı olarak Mainz Başkonsolosluğu'nda görev aldı. 33 yıl boyunca oradaki Türk çocuklarına yararlı olmaya çalıştı. Bir yandan da tarih çalışmalarını sürdürerek, ilk kitabı "Karacabey'i yazdı.
2007 yılında yurda dönen Yalazı, emekli olduktan sonra kendini araştırmacılığa verdi. Osmanlıcayı da bildiği için yıllarca Osmanlı Arşivlerinde ilçe Karacabey üzerine araştırmalar yaptı. "19. Yüzyılda Karacabey'in Toplumsal ve Ekonomik Yapısı" adlı 6 ciltlik dev bir yapıt hazırladı. Karacabeylilerin "Sarı Zeybek" adını verdikleri Şaban Yalazı, "Yaşadığımız Yerlerin değerlerine tarih bilinciyle sahip çıkmalıyız" diyor. Yalazı, Osmanlı arşivlerinde Karacebey'i araştırırken, 1926 yılında Gemlik'te işyeri kurmuş tüccar ve esnafın kayıtlarıyla karşılaşır. Bunlarını tarihe not düşmesini isteyince araştırmacı yazar Raif Kaptanoğlu, bu yazının Gemlik Körfez Gazetesi'nde yayınlanması için beni önermiş. Yazı elime geçince okurlarımın yazarı tanıması açısından bir ön bilgi olması bakımından bunları sizlerle paylaştım. İşte, 1926 yılın da Gemlik'teki kayıtları girmiş tüccarlar aşağıda: (Giriş yazısı - Kadri GÜLER)

Gemlik Kazası Tüccarları :
Otel
Nezafet Otel ve Kıraathanesi - Mehmet Kadri
Yedi oda, onbir karyolası olup, fiyatları 30 ve 40 kuruştur. Otel Gemlik'in en güzel mevkiindedir. Gemlik, Pazaryeri. Çınar altında numara 20.
Bakkaliye
Kanaat Bakkaliyesi, Mustafa
Bilumum bakkaliye ihtiyaçları üzerine muamele yapar. Gemlik, Pazar meydanı, numara 9
Kanaat Bakkaliyesi - Güneylili Hüseyin
Bilumum bakkaliye, tütün, tuhafiye ve saire üzerine ticari işler yapar. Çeşme sokağında- 13
Terziler
Moda Terzihanesi, Celal
En son moda erkek ve kadın elbiseleri, kostüm, tayyör ve merasim elbisele rini mükemmel surette imal eder. Gemlik'te bir numa ralı caddede- 1
Tüccar Terzi, Yeni Türkiye Terzihanesi, Ömer Fevzi
En son modeller mucibince her nevi erkek ve hanım kostümleri, merasim ve resmi elbiseleri dahi özel surette imal olunur. Gemlik, Pazar yerinde- 10
Tütün Ziraatı
Balıkesirli Recep Rüştü
Yeterli ölçüde tütün ziraatı ile iştigal ve tütün üzerine ticari faaliyette bulunur. Her nevi taze sebze ve meyve üzerine de muamele yapar. Gemlik'te Demirsu başı Mahallesinde 12-14 arziye
Kırtasiye
Selahattin Mektepliler Pazarı
Kırtasiye, tuhafiye, pul, tütün ve saire üzerine toptan ve perakende muamele yapar. İskele Caddesinde numara 20
Diğer Tüccarlar
Gemlik Osmanlı Bankası Muhabiri ve Seyr-ü Sefain Acentesi- Ali Beyza de Eşref Kemalettin
Zahire ve ipekböce ği tohumu, zeytin, zeytin yağı, mangal kömürü, odun üze rine ticari faaliyet lerde bulunur. Ve her taraftan sipariş kabul eder. Gemlik'te belediye karşısında, telgraf adresi : Eşref Ke malettin
İthalat ve İhracat Ticareti – Refik Sabri ve Şürekası
Bilumum kantariye zeytin tanesi, zeytin yağı ve sabun üze rine ticari faaliyette bulunur. İthalat ve ihracat üzerine sipariş kabul eder. Merkezi İstanbul, Gemlik şubesi. İske le Caddesinde – 6
Anadolu Ticarethanesi - Umurbeyli Ali Rıza
Bilumum zahire, zeytin, zeytin yağı, koza, koza tohumu üzerine muamele yapar. Ve her taraf tan sipariş kabul eder. Gemlik Tahal Meydanında
Güneylili Mahmut Efendi Mahdumları - Ali ve Bekir Sami Biraderler
Bilumum bakkaliye, aktariye, zücaciye, kırtasiye, tuhafiye üzerine toptan ve perakende muamele yapar. Ve sipariş kabul eder. Gemlik'te köprübaşı – 3 Ayrıca köprü haricinde 119 numarada deposu vardır. Şubesi köp rü başında numara 6. Zahire üzerine muamele yapar.
Vezirzade Mustafa ve Şeriki - Müezzinzade Mustafa
Zeytin ve zeytin yağı üzerine toptan ve perakende ticareti yapar. Ve her taraftan sipariş kabul eder. Gemlik Tahal mev kiinde- 37
Tuhafiyeci - Ali Kemal
Gemlik'te Dere Sokağında- 18
Doktor – Ziya
Dahiliye, Efrenciyye (Frengi) ve Çocuk Hastalıkları Müte hassısı
Dişçi – Said
Gemlik'te Belediye karşısında özel muayenehanesinde
Gazinolar
Cumhuriyet Gazinosu – Mustafa
Denize karşı fevkala de manzaraya haiz olup bira, likör, çay, kahve ve sair meşru bat mevcuttur. İnce saz ve hanımlar tarafından idare edilir. Gemlik Alemdar Caddesinde
Sefa Gazinosu – Münir
Gemlik'in mutena mahallinde olup çay, kahve, gazoz ve emsali meşrubat, tavla ve iskambil gibi oyunlar mevcuttur. Bira, likör vesair meşrubat vardır. Demirsubaşı Mahallesinde
Gazoz
Giritli Haydar Gazoz Fabrikası
Halis filtrelenmiş su ve safi şekerle imal ve ihzar olunur. Berrak ve nefistir. Her taraftan sipariş kabul edilir. Gemlik Tahal Meydanı
Müskirat (İçki İmalatı)
Gemlik Şark Müskirat Fabrikası
Her nevi halis ve imbikten çekilmiş rakı, konyak imalatı, toptan ve peraken de muamele yapar. Gemlik'te pazar mahallinde – 8
Fabrika
Alemdarzadeler Gemlik Şubesi – Veli Yahya Biraderler
Zeytin yağı ve sabun üzerine ticari işler yapar. Değirmende birinci, ikinci, üçüncü ve düz kırma un öğütülür. Ve un ticareti yapar. Yağ, sabun ve saire üzerine sipariş kabul olunur. İstiklal Caddesinde
İzzet Baha Fotoğrafhanesi
Her nevi kartpostal ve arap resimleri büyük dikkatle ihzar olunur. Belediye karşısında
Kundura İmalathanesi – Ali
Her nevi erkek, ka dın, çocuk ayakkabı larını azami dikkatle ihzar ve imal eder. Gemlik'te Meyhane Boğazında – 10
Diğer Kunduracılar- Hadi ve Muhittin-zade Rıfat.

*Kaynak: Cemal Nadir, 1926 yılı Bursa Vilayet Rehberi s.26, 27*

(Soldan sağa) Alemdarzadeler Gemlik Şubesi Yahya Bey, Alemdarzadeler Gemlik Şubesi Kemal Bey, Gemlik Kanaat Bakkaliyesi Sahibi Güneylili Hüseyin Bey

(Soldan sağa) Tüccar Terzi Ömer Fevzi Bey, Kanaat Bakkaliyesi Sahibi Mustafa Remzi Bey, Tüccardan Güneylili Bekir Sami Bey, Gemlik Gazoz Fabrikası Müdürü Haydar Bey

# Whatsapp kullananlar dikkat!

Maliye Bakanlığı, bazı GSM operatörlerinin WhatsApp üzerinden konuşmaları gerekçe göstererek telefon faturalarını şişirdiği iddiaları üzerine inceleme başlattı. Bazı GSM operatörlerinin düşük vergi ödemek için faturada düşük vergiye tabi hizmetleri şişirdiği iddialarıyla ilgili olarak Maliye Bakanlığı müfettişlerinin bir süre önce inceleme başlattığı ortaya çıktı. Maliye'nin önce bir GSM operatöründe inceleme başlattığı, sonra tüm operatörleri incelemeye aldığı kaydedildi.

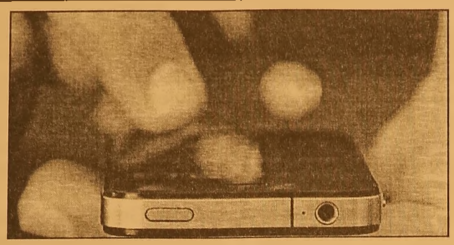

FATURA DÜŞÜK VERGİYE GÖRE

"Elektronik yayın" adı altında gazete, dergi, sinema, televizyon aboneliği gibi hizmetlerden Özel İletişim Vergisi alınmadığı gibi, yüzde 1 KDV alınıyor.

Paketin bir kısmının "elektronik yayın" olarak gösterilmesi suretiyle GSM operatörünün KDV+ÖİV olarak telefon konuşması için yüzde 43, internet için yüzde 23 vergi ödemek yerine sadece yüzde 1 KDV ödediği ifade edildi.

Habertürk'e telefon faturasını gönderen bir vatandaş, kendisinin hiçbir talebi olmadığı halde 145.20 TL'lik cep telefonu faturasının 15.1 TL'lik kısmının "elektronik yayın bedeli" olarak gösterildiğini belirtti. Sadece bu işlemden dolayı GSM operatörü internet hizmetine göre 3.5 lira, telefon konuşmasına göre 6.5 lira vergi ödemesi gerekirken 15 kuruş vergi ödedi. Operatör bu işlemden dolayı 3.35 ile 6.35 TL arasında daha az vergi ödemiş oldu.

BÜYÜK CEZA BEKLENİYOR

Maliye'nin incelemesinin tamamlanmasıyla vergi aşındırdığı tespit edilen GSM operatörlerine yüksek tutarlı cezalar gelmesi bekleniyor. Öte yandan TBMM'ye sunulan torba yasa tasarısında, GSM operatörlerinin devlete ödemeleri gereken Hazine payı, BTK payı gibi borçlarına yeniden yapılan dırma hakkı getiriliyor.

# 142 Bin Personel Aranıyor

İŞKUR'un resmi sitesi "iskur.gov.tr" sayesinde iş ilanlarına online olarak ulaşmak mümkün. Sitede iş arayan bölümüne girildiğinde istediğiniz pozisyona başvurabilirsiniz. Tabii önce İŞKUR'a kayıt yaptırmanız gerekiyor. Bunu da internet üzerinden yapabilirsiniz. İş arayanların kayıt yaptırabilmeleri için 14 yaşını doldurmuş olmaları ve kayıt esnasında fiilen askerlik görevinde bulunmamaları gerekiyor. Mesleklerin tespitinde beyan esas alınıyor.

AKTÖRE DE İHTİYAÇ VAR

Burada doğru bilgileri vermek iş bulma noktasında yardımcı oluyor. Site kayıt olan işsizlere özgeçmiş düzenleme konusunda da yardımcı oluyor. Yine iş ve meslek danışmanlarıyla görüşmeler yaparak size en uygun işi de bulabiliyorsunuz. İşlemlerin tamamını internet üzerinden yaparak başvurularınızı da takip edebilirsiniz. İŞKUR'daki iş ilanlarını incelediğimizde 500'ün üzerinde meslekte ve 81 ilden eleman ilanları bulunuyor. İlanların içinde bin adet aktör oyuncu aranıyor olması da dikkat çekiyor. Yine belli branşlarda öğretmen ilanları da bulunuyor.


ELEKTRİKÇİ ARANIYOR

GEMLİK'TE İKAMET EDEN GEMLİK'TEKİ ŞANTİYEMİZDE ÇALIŞACAK ELEKTRİKÇİ USTALARI VE YARDIMCILARI ARANIYOR

DRM Elektromekanik İnş. Proje San. Tic. Ltd. Şti.

0 312 442 40 14 - 0 549 499 29 09

SAHİBİNDEN KİRALIK

SAHİBİNDEN KİRALIK UMURBEY'DE 130 TONLUK ZEYTİN HAVUZLU MAĞAZA

0 536 223 82 62

Gemlik Körfez

ABONE OLDUNUZ MU?

ABONE OLUN OKUYUN OKUTUN

KAŞEDE BEKLEMEK YOK

KALİTELİ KAŞELER UYGUN FİYATLARLA

1 SAATTE TESLİM EDİLİR

GÜLER AJANS

MATBAACILIK - YAYINCILIK - REKLAMCILIK

İstiklal Caddesi Bora Sokak No : 5/A
Tel : (0.224) 513 96 83 GEMLİK

SATILIK

KÜÇÜK KUMLA ÖZGÜZELYALI SİTESİNDE HAVUZLU EŞYALI ve EŞYASIZ 2+1 DAİRE SAHİBİNDEN SATILIK

0 535 378 18 00

Facebook sayfamız : Gemlik Körfez - Güler Ajans

# Sanayi üretim endeksi açıklandı

Türkiye İstatistik Kurumu (TÜİK) ağustos ayı sanayi üretim endeksini açıkladı. Buna göre sanayi üretimi yıllık arındırılmış %5,2, arındırılmamış %3,8 arttı.

Takvim etkisinde arındırılmış sanayi üretimi Ağustos'ta yüzde 5,2 artarken, arındırılmamış üretim yüzde 3,8 artış gösterdi.

Aylık bazda mevsim ve takvim etkisinden arındırılmış yüzde 0,1, arındırılmamış yüzde 2,9 azaldı. Mevsim ve takvim etkisinden arındırılmış sanayinin alt sektörleri (2010=100 temel yıllı) incelendiğinde, 2017 yılı Ağustos ayında madencilik ve taş ocakçılığı sektörü endeksi bir önceki aya göre %1,5 azaldı.

Takvim etkisinden arındırılmış sanayinin alt sektörleri (2010=100 temel yıllı) incelendiğinde, 2017 yılı Ağustos ayında madencilik ve taş ocakçılığı sektörü endeksi bir önceki yılın aynı ayına göre %4,7

azalırken, imalat sanayi sektörü endeksi %5,6 ve elektrik, gaz, buhar ve iklimlendirme üretimi ve dağıtımı sektörü endeksi %7,3 arttı. Mevsim ve takvim etkisinden arındırılmış ana sanayi grupları (MIGs) incelendiğinde, 2017 yılı Ağustos ayında bir önceki aya göre en fazla azalış %3,7 ile sermaye malında gerçekleşti.

Mevsim ve takvim etkisinden arındırılmış imalat sanayi alt sektörleri incelendiğinde, 2017 yılı Ağustos ayında bir önceki aya göre en fazla azalış %16,8 ile bilgisayarların, elektronik ve optik ürünlerin imalatında gerçekleşti. Bu azalışı, %13,3 ile motorlu kara taşıtı, treyler (römork) ve yarı treyler (yarı römork) imalatı ve %10,6 ile makine ve ekipmanların kurulumu ve onarımı takip etti. Mevsim ve takvim etkisinden arındırılmış imalat sanayi alt sektörleri incelendiğinde, 2017 yılı Ağustos ayında bir önceki aya göre en yüksek artış %11,8 ile temel eczacılık ürünlerinin ve eczacılığa ilişkin malzemelerin imalatında gerçekleşti.

# SGK, kurumun gelişimi için fikir sunan personelini ödüllendirecek

Sosyal Güvenlik Kurumu, kurumun gelişimine katkı sağlayacak fikirlerin değerlendirilmesi ve fikir sunan personelin de ödüllendirilmesi için harekete geçti.

SGK Bireysel Öneri Sistemi Usul ve Esasları'nı kurum personeline duyuruldu. Buna göre, kurumun gelişimine katkı sağlayacak fikir sunan personel ödüllendirilecek.

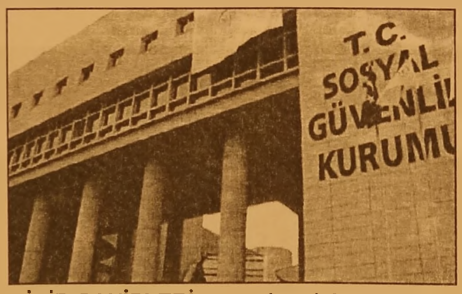


İLK ÜÇE GİRECEK FİKİR SAHİPLERİ ÖDÜLLENDİRİLECEK

Evvela, kurum personelinin bilgi, beceri ve deneyimlerinden yola çıkarak kurumu gelişimine katkı sağlayacak teklifl erinin alınması ve şekilde değerlendirilmesine yönelik esaslar belirlendi. SGK'nın faaliyet alanları ile ilgili konularda kurum personelinin, hizmetlerin verimliliğini arttırıcı ve iyileştirici mahiyetteki fikirlerinin hayata geçirileceği belirtildi. Dereceye giren ilk üç fikrin sahipleri kurum başkanı nın onaylaması durumunda takdir edilecek hedi yelerle ödüllendirilecek.

# Sanayi Üretim Endeksi Ağustos Ayında Düşüş Gösterdi

TUIK verilerine göre, ağustos ayı sanayi üretim endeksi, önceki aya göre yüzde 0,1 düşüş gösterdi.Türkiye İstatistik Kurumu ( TÜİK) ağustos ayı sanayi üretim endeksi ve perekande satış endekslerini açıkladı. Buna göre sanayi üretim endeksi önceki aya göre yüzde 0.1 düşüş gösterdi.

Mevsim ve takvim etkisinden arındırılmış sanayinin alt sektörleri incelendiğinde, 2017 yılı Ağustos ayında madencilik ve taşocakçılığı sektörü endeksi bir önceki aya göre yüzde 1,5 azaldı, imalat sanayi sektörü endeksi yüzde 0,2 arttı ve elektrik, gaz, buhar ve iklimlendirme üretimi ve dağıtımı sektörü endeksi yüzde 1,1 azaldı.

## GEMLİK REHBERİ

### GEREKLİ TELEFONLAR

| | |
|---|---|
| İtfaiye | 110 |
| Polis İmdat | 155 |
| Jandarma İmdat | 156 |
| Jandarma K. | 513 10 55 |
| Polis Karakolu | 513 18 79 |
| Gar. Kom. | 513 12 06 |

### KAYMAKAMLIK

| | |
|---|---|
| Kaymakamlık | 513 10 51 |
| C.Savcılığı | 513 10 53 |
| C.Savcı Yrd. | 513 29 54 |
| Emniyet Müd. | 513 10 28 |

### ULAŞIM

| | |
|---|---|
| Pamukkale | 512 00 26 |
| DENİZ UÇAĞI | 513 88 13 |
| Pegasus Akmis Seyahat | 514 63 62 |
| METRO | 513 12 12 |
| Aydın Turizm | 513 20 77 |
| Sözer Turizm | 512 10 72 |
| Kanberoğlu-Esadas | 514 45 49 |
| Anıtur | 514 47 71 |
| Kamil Koç | 512 01 63 |

### HASTANELER

| | |
|---|---|
| Devlet Hastanesi | 517 34 00 |
| Sahil Dev. Hast. | 513 23 20 |
| Mer.Sağ.Ocağı | 513 10 88 |
| Tomokay Tomografi | 513 65 29 |
| Acıbadem | 280 44 44 |

### TAKSİLER

| | |
|---|---|
| Körfez Taksi | 513 18 21 |
| Çınar Taksi | 513 24 67 |
| Güven Taksi | 513 32 40 |
| Gemlik Taksi | 513 23 24 |
| Manastır Taksi | 517 33 94 |

### RESMİ DAİRELER

| | |
|---|---|
| Telefon Arıza | 121 |
| UEDAŞ ARIZA | 186 |
| UEDAŞ İşletme | 513 45 03 |
| Statyum | 514 00 95 |
| Orm.Böl.Şef. | 513 12 86 |
| Milli Eğt. Md. | 513 11 74 |
| Halk Kütüphane | 513 13 53 |
| Askerlik Şb. | 513 10 57 |
| Karayolları | 513 13 08 |
| Liman Baş. | 513 11 33 |
| Mal Müd. | 513 10 95 |
| Nüfus Md. | 513 37 42 |
| Özel İd. Md. | 513 15 07 |
| Tapu Sicl. Müd. | 513 14 14 |
| Müftülük | 513 13 64 |
| Gümrük Md. | 524 85 86 |
| Ver. Dairesi Md. | 513 10 92 |
| İlçe Tarım Müd. | 513 10 45 |
| İlçe Seç. Md. | 513 77 73 |
| Halk Eğitim Müd. | 513 18 46 |
| İŞ-KUR | 513 71 66 |

### BELEDİYE

| | |
|---|---|
| Santral | 513 45 21 -23 |
| Başkanlık | 513 45 20 |
| BUSKİ | 514 57 96 |
| İtfaiye | 513 23 25 |
| Muhasebe Md. | 513 45 21-182 |
| Yazı İşl. Md. | 513 45 21-111 |
| Su Arıza | Yalnız 185 |

### DENİZ OTOBÜSÜ

| | |
|---|---|
| Bursa | 256 77 84 |
| Mudanya | 544 30 60 |
| Yenikapı | (212) 516 12 12 |
| Yalova | (226) 811 13 23 |
| IDO İmam Aslan Dinlenme Tes. | 513 23 94 |

### VAPUR - FERİBOT

| | |
|---|---|
| Yalova | (226) 814 10 20 |
| Topçular | (226) 363 43 19 |
| Eskihisar | (262) 655 60 31 |

### OTOBÜS

| | |
|---|---|
| Şehirlerarası Otobüs Terminali | 261 54 00 (18 Hat ) |

### DAĞITICILAR

| | |
|---|---|
| GEMDAŞ | 513 29 29 |
| Aygaz | 513 12 95 |
| Habaş | 513 16 37 |
| Mogaz | 513 75 58 |
| Ergaz | 513 88 43 |
| Milangaz | 513 22 59 |
| Habaşgaz | 513 45 46 |
| Yeni Likitgaz | 513 65 00 |
| BP Gaz | 514 59 81 |
| Bütünler Likitgaz | 513 80 00 |
| Akçagaz | 514 88 70 |
| Totalgaz | 514 17 00 |
| Akcan Petrol | 513 10 79 |
| MAR-PET | 513 30 33 |
| Tuncay Otogaz | 513 16 45 |
| Bayza Petrol | 513 01 03 |

Gemlik Körfez

GEMLİK'İN İLK GÜNLÜK SİYASİ GAZETESİ

YEREL SÜRELİ YAYIN
YIL : 43 SAYI : 5900
FİYATI : 50 Kr. (KDV Dahil)
Sahibi : Serap GÜLER
Sorumlu Yazı İşleri Müdürü : Kadri GÜLER
İstiklal Cad. Bora Sok. No:5/A
Tel : 513 96 83 GEMLİK
korfezofset@hotmail.com
Yönetim ve Basım Yeri :
GÜLER AJANS
Matbaacılık-Yayıncılık-Reklamcılık Tesisi
Istiklal Cad. Bora Sok. No:5/A GEMLİK
(Dini bayram Günleri ve Pazar günleri yayınlanmaz)

GEMLİK SİNEMA GÜNLÜĞÜ

VENÜS SİNEMASI

BABAM
12.00-14.45-
17.30-20.30
KURTLAR VADİSİ
VATAN
11.30-14.00-16.20-
18.40-21.00
KORKU KAYITLARI
11.45-13.30-
17.15-19.00
AY LAV YU TUU
15.15-20.45

513 33 21

# YİĞİT İNŞAAT
1987

YAPI MALZEMELERİ LTD. ŞTİ.

BANYO & MUTFAK & SERAMİK & CAM MOZAİK
VİTRİFİYE & BANYO DOLAPLARI & LAMİNAT PARKE
KOMBİ & RADYATÖR & BOYA VE KABA İNŞAAT MALZEMESİ
ISI VE SU YALITIM ÜRÜNLERİ & SIHHİ TESİSAT ÜRÜNLERİ

Adliye Binası Altı Yeni Pazar Cad. No: 98
Tel : 0 224 514 31 64 Fax : 0 224 513 90 41 GEMLİK
www.yigitinsaatgemlik.com

GOODYEAR
PIRELLI
MICHELIN
starmaxx
PERFORMANS LASTİKLERİ

PEŞİN FİYATINA KREDİ KARTINA 8 TAKSİT

KIŞ LASTİKLERİ SATIŞLARIMIZ BAŞLADI

# ÖZKAYA
TUR. NAK. TAAH. İHR. VE TİC. LTD.ŞTİ

Hisar Mah. TEDAŞ Yani Körfez Baytaş Sit.
A Blok No: 2 GEMLİK

Tel : 0 224 514 40 44

1964
KAVLAK
DOĞANIN HAZİNESİ
Danışma Hattı 444 68 80
www.kavlak.com.tr
SIZMA Taş Baskı
TÜRKİYENİN EN BÜYÜK TAŞ BASKI ZEYTİNYAĞI FABRİKASI GEMLİK'TE...
Soğuk Sıkım Zeytinyağı

Kuruluş:1973
# GemlikKörfez
GEMLİK'İN İLK GÜNLÜK SİYASİ GAZETESİ
11 Ekim 2017 Çarşamba www.gemlikkorfezgazetesi.com 50 Kr.

İRFAN ÜNLÜ EMLAK
TAPU TAKİP İŞLERİNDE UZMAN FİRMA
İrfan Ünlü 0 535 285 42 69
Merkez : Çarşı Meydanı - UMURBEY
Şube : Dr. Ziya Kaya Mah. Hürriyet Cd. Sarışen Sok. Gemlik Tapu Müdürlüğü yanı GEMLİK
irfanunluemlak.sahibinden.com

### Bursa Büyükşehir Belediyesi'nin ihale ettiği Kaplıca yapımı beklemede

# Termal kaplıca inşaatı trafoya takıldı

*Bursa Büyükşehir Belediyesi tarafından ilçemize yaptırılacak olan Termal Kaplıca inşaatı, kaplıca arsası içinde bulu nan trafonun yeri nin değiştirilmesine takıldı. Trafo yerinin imar planlarında değiştirilmesinden sonra TEDAŞ'ın trafoyu taşıyacağı öğrenildi.*
*Haberi sayfa 2'de*

## Güne Bakış

Kadri GÜLER
kadri_guler@hotmail.com

### ABD ile gerginlik

*ABD yönetiminin aldığı ani bir karar ile Türk vatandaşlarının ülkelerine girişlerine ve Türkiye'ye gideceklere vize yasağı getirildi.*

*Bu durum, iki ülke arasındaki süren gerginliği en üst noktaya taşıdı.*

*Türkiye'nin ABD ile ilişkileri 2. Dünya Savaşından sonra gelişti.*

*Demokrat Parti'nin iktidara gelmesinden sonra ilişkiler zirve yaptı.*

*ABD'nin Türkiye gibi Sovyetler Birliği'ne komşu bir ülke ile işbirliği yapması menfaatineydi.* *Devamı sayfa 4'de*

## DENİZ VE KIYI TEMİZLİĞİ MASAYA YATIRILDI

*Uludağ Üniversitesi ve Bursa Büyükşehir Belediyesi'nin organizasyonunda gerçekleştirilen Ulusal Çevre, Deniz ve Kıyı Kirliliği Sempozyumu yapıldı. Sempozyumda, Uludağ Üniversitesi ile yapılan protokol ile çevre, kıyı denizi ve denizlerin korunması çalışmalarına ağırlık verildiği belirtildi.* *Haberi sayfa 4'de*

DAYI EMLAK DANIŞMANLIĞI
ZAMANINDA VE DEĞERİNDE ALIM SATIM
Murat Üremiş
SATILIK - KİRALIK EV - ARSA - ARAZİ - DÜKKAN - İŞYERİ
GEMLİK ŞUBEMİZ
KUMLA 1. ŞUBEMİZ
KUMLA 2. ŞUBEMİZ
zingat
sahibinden.com
GEMLİK ŞUBEMİZ; DEREBOYU AKSA DOĞALGAZ YANI
0 224 514 77 00 0 543 550 20 70
KUMLA 1. ŞUBEMİZ ; İSKELE MEYDANI
BANKAMATİKLERİN YANI 0 541 545 99 56
KUMLA 2. ŞUBEMİZ ; ABDULLAH ASLAN CAD. NO: 76
0 224 538 88 86 - 0533 746 06 46
www.dayiemlak.sahibinden.com

### Bursa Büyükşehir Belediyesi'nin ihale ettiği Kaplıca yapımı beklemede

# Termal kaplıca inşaatı trafoya takıldı

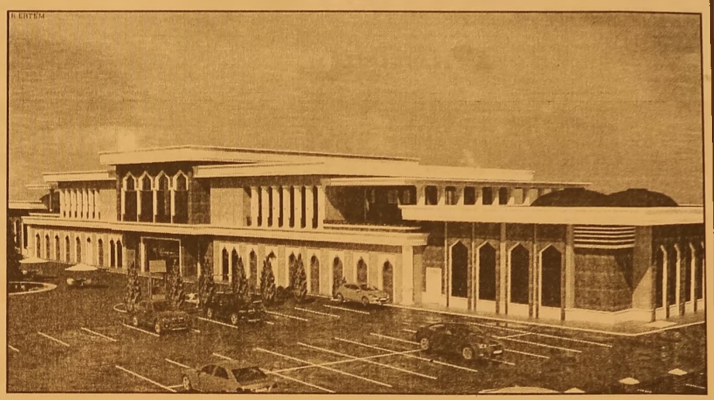

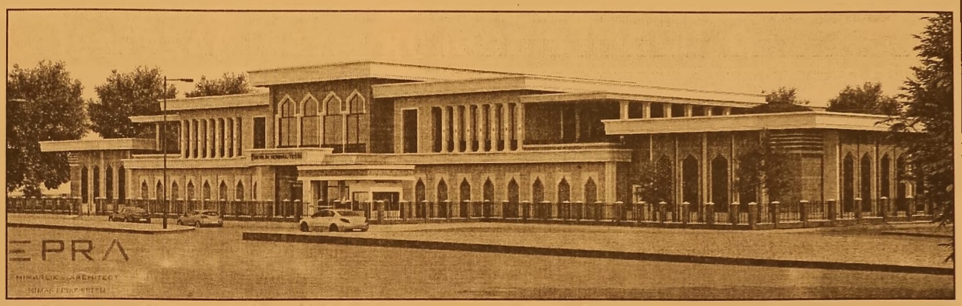

Bursa Büyükşehir Belediyesi tarafından ilçemize yaptırılacak olan Termal Kaplıca inşaatı, kaplıca arsası içinde bulunan trafonun yerinin değiştirilmesine takıldı.

Eski Belediye başkanlarından Gemlik Belediyesi'ne ait olan Termal Kaplıcası, eski Belediye başkanlarından Mehmet Turgut tarafından işleticisinin icra yoluyla tesisten çıkarılmasından sonra boşaltılmış, uzun yıllar boş kalan kaplıca binası madde bağımlılarının mekanı haline gelmişti.

**GÜLER DÖNEMİNDE YIKILDI**

Bir dönemler Gemliklilerin buluş tukları mekan olan kaplıca binasının boşaltılmasından sonra, Belediye Başkanı olan Fatih Mehmet Güler döneminde ise madde bağımlılarından kurtulmak için tamamen yıktırıldı. Güler'in başkanlığı döneminde Termal Kaplıca projesi yaptırılarak 2 kez ihaleye çıkarıldı. Ancak, ihaleye katılan olmadı. Termal kaplıcası Refik Yılmaz'ın Belediye Başkanvekilliği ve başkanlığı dönemlerinde ise, yapımı Bursa Büyükşehir Belediyesi tarafından gerçekleştirilecegi belirtilerek, proje değişikliğine gidilerek, yeni proje yapıldı. Gemlik Kaplıcası geçtiğimiz aylarda Büyükşehir Belediye Başkanlığı tarafından ihale edilmişti.

**TRAFONUN YERİNİN DEĞİŞMESİ BEKLENİYOR**

Yer teslimi Gemlik Belediyesi tarafından yapılan Termal kaplıca yerinin çevresi müteahhit firma tarafından kapatılmasına karşın, inşaatın başlamamasının nedeninin inşaat alanı içinde bulunan trafonun yerinin değiştirilmesinden sonra başlayacağı açıklandı.

Trafo yerinin imar planlarında değiştirilmesinden sonra TEDAŞ'ın trafoyu taşıyacağı öğrenildi.

# Yıldız, "İncirlik üssü kapansın"

Saadet Partisi Gemlik İlçe Başkanı Ahmet Vakkas Yıldız; ABD'nin vize kararı ile ilgili olarak basına yazılı açıklama yaptı. Yıldız, şunları söyledi:

*"Bilindiği gibi ABD Türkiye düşmanlığına bir yenisini daha ekledi. Türk vatandaşlarına yönelik vize işlemlerini sınırsız durdurma kararı aldı. Hükümetimiz de karşılık olarak ABD vatandaşlarına vizeyi askıya aldı."* Türkiye'nin misillemeolarak aldığı vize kararını önemli bir adım olarak değerlendirdiklerini söyleyen Yıldız, *"Olumlu bir adım ancak yeterli değil. Mukabele-i bilmisil yani misli ile karşılık verilerek İncirlik Üssü'nü kapatmanın tam zamanı dır"* dedi.

**BUNU BİR FIRSAT OLARAK GÖRMEMİZ LAZIM**

ABD'nin hırçınca ve pervasızca tavırlarını düzeltmesi için ve bölgenin de güvenliği için tedbirli adımlar atılması gerektiğini vurgulayan Yıldız, *"Bununla beraber en önemli adım Türkiye'de bulunan İncirlik Üssü'nün kapatılmasıolmalıdır. Biz diyoruz ki İncirlik Üssü'nü kapatmanın tam zamanı. Bunu bir fırsat olarak görmemizlazım"* ifadelerini kullandı.

**ŞAHSİYETLİ DIŞ POLİTİKA**

ABD'nin Türkiye ve Ortadoğu'yu karıştırmak için ana merkez olarak İncirlik Üssü'nü kullandığını ve dün PKK 'ya bugün de PYD'ye yardım olarak gelişmiş silahlar verdiğini belirten Yıldız, *"Biz savaş açalım demiyoruz ama hem Türkiye hem de bölgenin güvenliği için şahsiyetli bir dış politika izlemeliyiz"* değerlendirmesinde bulundu.

**ABD BİRLEŞMEDEN RAHATSIZ**

ABD'nin bu yaptırımı uygulamadaki gerekçesinin inandırıcı olmadığını kaydeden A.Vakkas Yıldız, *"Türkiye vatandaşı bir casusun yakalanması gibi bir gerekçe, çok inandırıcı değildir. Asıl gerekçe Suriye üzerinde İran, Rusya ve Türkiye'nin Astana 'da yürütmüş olduğu çalışma, orada alınan kararların uygulamasına yönelik duyduğu rahatsızlıktan dolayı attığı bir adımdır. Yoksa bir casusun tutuklanması gibi bir gerekçe değildir. Saadet Partisi olarak en başından beri Suriye'ye müdahaleye karşı olduğumuz bilinmektedir; fakat hükümetimiz hiçbir zaman görüşlerimizi dikkate almamış ABD'nin ipi ile kuyuya inmiştir. Şimdi gelinen noktaya baktığımız da haklılığımız ortadadır."* ifadelerini kullandı.

# Tuz ruhu içerek canına kıymaya kalktı

Bursa'da ekonomik sıkıntılar yüzünden bunalıma giren bir kişi, tuz ruhu içerek intihar etmeye kalkıştı Edinilen bilgiye göre, Bursa'nın merkez Osmangazi ilçesi Yeşilova Mahallesinde yaşayan C.K.(33), bir süredir yaşadığı ekonomik sıkıntılar yüzünden bunalıma girdi.

Yeşilova mahallesinde bulunan evinde annesi A.K. ile birlikte yaşayan C.K. evde bulunan tuz ruhunu içerek intihar etmek istedi. C.K.'nın tuz ruhu içtiğini fark eden annesi, durumu 112 ekiplerine bildirdi. 112 ekipleri olay yerine gele rek C.K.'yı Bursa Devlet Hastanesine kaldırdı. Hasta nede tedavi altına alınan C.K.'nın sağlık durumunun ağır olduğu öğrenildi.

# Uyuşturucu tacirleri ihbarla yakalandı

Bursa'da bir ihbarı değerlendiren narkotik polisi yaptığı operas yonda 4 şüpheliyi gözaltına aldı. Bursa İl Emniyet Müdürlüğü Uyuşturucu ile Mücadele Şube Müdürlüğü ekipleri, ihbar hattına gelen bir ihbarı değerlendirdi. Merkez Osman gazi ilçesinde ikamet eden

S.G.'nin evine operasyon yapan ekipler, poşetler içerisinde 1 kilo 50 gram esrar ele geçirdi. Merkez Yıldırım, Kestel ve Yeni şehir ilçelerinde yapılan operas yonlarda da H.T., A.K. ve S.B. gözaltına alındı. Şüphelilerin evlerinde yapılan aramalarda bir miktar metam fetamin, bonzai ve esrar ele geçirildi. Ayrıca 6 kişiye de uyuşturucu kullanmak suçundan işlem yapıldı. 4 şüp heli emniyetteki işlemlerinin ardından adliyeye sevk edildi.

# Otoyolda geri gitmeye kalktı

Bursa'da ticari taksi anayolda geri geri giderken arkadan gelen kamyonetle çarpıştı, kazada iki kişi yaralandı Kaza, gece 01.00 sıralarında, Bursa'nın merkez Osmangazi ilçesine bağlı Santral Garaj Mahallesi Ulubatlı Hasan Bulvarı üzerinde meydana geldi. Osmangazi'den Nilüfer istikametine giden caddede geri geri gelen Hüsamettin A.(51) idaresindeki 16 T 0357 plakalı araç ile arkadan gelen Mustafa S.(33) idaresindeki 16 AE 883 plakalı kamyonet çarpıştı. Kazanın etkisiyle her iki araçta bulunan sürücüler yaralanırken kazayı gören vatandaşlar 112 ve polis ekiplerine haber verdi. Olay yerine kısa sürede gelen ekipler ticari araç sürücüsü Hüsamettin A.'yı ambulansa alarak ilk tedavisini orada yaptı. Kamyonet sürücüsü Mustafa S. hafif yaralı olarak ambu lansa alındı. Her iki yaralı da 112 ekipleri tarafından Bursa Çekirge Devlet Hastanesine götürüldü. Polis olayla ilgili soruşturma başlattı.

# Otomobille çarpışan 90 yaşındaki motosiklet sürücüsü yaralandı

Bursa'nın İznik ilçesinde otomobille çarpışan 90 yaşındaki moto siklet sürücüsü yaralandı. Alınan bilgiye göre, Samet Topuz'un (23) kullandığı 41 GB 590 plakalı otomobil, Atatürk Caddesi'nde Yakup Akın (90) idaresindeki 16 H 8449 plakalı moto sikletle çarpıştı. Kazada yaralanan Akın, 112 Acil Sağlık ekiplerince İznik Devlet Hastanesine kaldırıldı. Yaralının sağlık durumunun iyi olduğu öğrenildi

# Duvarın altında kalan polis hayatını kaybetti

Bursa'da evine tadilat yaptığı sırada duvarın yıkılma sıyla altında kalan polis memuru hayatını kay betti. Olay, merkez Osmangazi ilçe si Demirtaş Dumlupınar Mahallesi'nde meydana geldi. Edinilen bilgiye göre, 3 çocuk babası 47 yaşındaki İzzet Bilgin, evde tadilat yap maya başladı. Bu sırada du varın yıkılmasıyla polis memuru altında kaldı. Vatandaşlar tarafından du varın altından çıkartılan, 112 ekipleri tarafından Çekirge Devlet Hastanesi'ne kaldırılan Bilgin, hayatını kaybetti. Bilgin'in cesedi otopsi için Adli Tıp Kuru mu'na kaldırıldı. Olayla alakalı tahkikat sürüyor.

# Kolunu pres makinesine kaptırdı

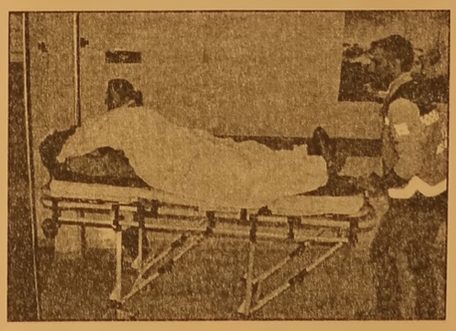

İnegöl de bir işçi nin pres makinesine sıkışan kolu bileğinin üstünden koptu. Edinilen bilgiye göre, İnegöl Organize Sanayi Bölgesi'ndeki bir fab rikada çalışan 45 yaşındaki Hasan Saraçoğlu, kağıt pres makinesinde çalıştığı sırada kolunu makineye kap tırdı. Feryat ederek yardım isteyen işçiye ilk müdahaleyi mesai arka daşları yaptı. Arkadaşlarının çabalarıyla sıkışan kol kurtarılama yınca durum itfai yeye bildirildi.

Facebook sayfamız : Gemlik Körfez - Güler Ajans

## Güne Bakış

Kadri GÜLER
kadri_guler@hotmail.com

### ABD ile gerginlik

*1950'den sonra iktidardaki Demokrat Partiyi destekleyen ABD yönetimi, Marşall Yardımları ile Türkiye'nin içine iyice girdi.*

*Ticari ilişkiler geliştirilirken, kapitalist blok ile Sosyalist-Marksist blok arasında o yıllarda süren soğuk savaşta Demokrat Parti iktidarı küçük Amerika olma hayallerinde idi.*

*Zamanın Cumhurbaşkanı merhum Celal Bayar'ın ilk ABD gezisi büyük reklam aracı olarak kullanıldı.*

*Bu gezi sonrası ilişkiler daha da büyüdü.*

*ABD ile başlayan ikili anlaşmalar ile Türkiye de Sovyet saldırılarına karşı üstler kuruldu, dinleme istasyonlar değişik yerlere monte edildi.*

*Gemlik Şahintepe'de 1960'lı yıllarda kurulan ABD dinleme tesisleri yıllarca görev yaptı.*

*Bir çok Gemlikli bu tesiste yıllarca çalıştı.*

*1960 Anayasasının getirdiği özgürlükçü ortam sonucu 1970'li yıllarda Türkiye sol ile tanıştı.*

*İlk kez sosyalist bir parti Türkiye İşçi Partisi (TİP) meclise 15 milletvekili soktu.*

*TİP'lilerin başına gelmeyen kalmadı.*

*Mecliste dövüldüler, saldırdılar, parti binaları basıldı, yakılmaya kalkışıldı.*

*Sonunda partileri kapatıldı.*

*Üniversitelerde solcu gençlik yetişti.*

*Atatürk'ün 'Tam Bağımsızlık' ilkeleri doğrultusunda Amerikan Emperyalizmine karşı baş latılan mücadeleye karşı ABD patentli Komü nizmle Mücadele Dernekleri kuruldu.*

*Milli Türk Talebe Birlikleri oluşturuldu.*

*Solcu gençliğin karşısına milliyetçi ülkücü gençlik çıkarıldı.*

*Bir taraf ABD emperyalizmine karşı çıkar ken, öteki taraf ABD ile işbirliği içindeydi.*

*6 Şubat 1969 tarihinde İstanbul limanında demirleyen ABD'nin 6. filosunu protesto et mek için "emperyalizme ve sömürüye karşı" miting düzenleyen solcu gençliğin üzerine, "Müslüman Türkiye" diyen o günkü islamcı kesim, MTTB'nin çağrısı ile saldırdı. MTTB nin genel başkanı bugün AKP milletvekili ve TBMM Başkanı İsmail Kahramandı.*

*Yandaşları Komünizmle Mücadele Dernekleri Başkanı ise İlhan Darendelioğlu'ydu.*

*Darendelioğlu, yapılan bir mitingde, "Pazar günü komünistler miting yapacak. Biz bu mi tingte savaşacağız. Silahı olan silahıyla, ol mayan baltasıyla gelsin'" diyordu.*

*Elleri çivili sopalı gözleri dönmüş grup, "Din elden gidiyor", "Komünistleri ölüm" çığlıkları ile, ABD filosunu protesto eden, "Tam Bağımsız Türkiye" istemlerini slogan laştıran solcu gençlere saldırdılar. Saldırgan lar şimdiki AKP'nin çekirdeğini oluşturan o günkü MTTB ve KMCD üyeleri idi. Saldırıda 2 genç bıçaklayarak öldürdüler, 100 ün üzerinde yaralanan oldu. Devamı yarın*

# DENİZ VE KIYI TEMİZLİĞİ MASAYA YATIRILDI

Uludağ Üniversitesi ve Bursa Büyük şehir Belediyesi'nin organizasyonunda gerçekleştirilen Ulusal Çevre, Deniz ve Kıyı Kirliliği Sempozyumu'na Büyükşehir Bele diye Başkan Vekili Abdülkadir Karlık, Uludağ Üniversitesi Rektörü Prof. Dr. Yusuf Ulcay, Belediye Başkanı Refik Yılmaz, BUSKİ yöneticileri, akademisyenler ve vatandaşlar katıldı. Törende konuşan Büyükşehir Belediye Başkan Vekili Abdülkadir Karlık, Bursa'nın tarihi, kültürü ve eşsiz doğasıyla kendisini hayran bıraktığını söyledi. Bursa'nın yıllar içerisinde göz ardı edilen deniz kenti kimliğini ortaya çıkarmak adına Büyükşehir Belediyesi olarak son yıllarda önemli çalışmalara imza attıklarını belirten

Başkan Vekili Abdülkadir Karlık; *"Bursa'mızın 115 kilometre deniz, 80 kilometre de sahil şeridi bulunmakta dır. Kurulan Sahil Hizmetleri Daire Başkanlığı tarafın dan yürütülen çalışmalar ile Gemlik, Karacabey, Orhangazi ve İznik sahilleri temizlenerek modern tasarımları ve çevre düzenlemeleri ile halkımızın kullanı mına sunulmak tadır. Bugüne kadar plajlarda 12 kilo metre plaj çevre düzenlemesi, 12 kilometre bisiklet ve yürüyüş yolu, 2,5 kilometre ahşap yürüyüş yolu, 85 adet duş, 111 adet giyinme kabini, 35 adet de wc ücretsiz olarak hizmete sunulmuştur. 24 adet halk plajında 25 kilometre boyunca 80 kişilik personel ve ekiple temizlik sürdürül mektedir"* dedi 2014-2017 yılları arasında Bursa kıyı ve plajlarında 800 bin ton atığın, deniz yüzeyinden ise deniz süpürgele riyle 420 metreküp atığın toplanarak depolama tesisleri ne gönderildiğini aktaran Abdülkadir Karlık; *"Doğal yaşamı destekleme adına Uluabat ve İznik Gölü'ne toplam 400 bin adet yavru balık salın mıştır. Denizlerimiz de biyoçeşitliliğin izlenmesi için deniz dibinden görüntülemeler yapıl mıştır. Uludağ Üniversitesi ile yapılan protokol ile çevre, kıyı denizi ve denizlerine korun ması çalışmalarına ağırlık verilmiştir. Bursa'nın bütün leşik kıyı planı hazırlanarak Çevre ve Şehircilik Ba kanlığı'na onayla tılmıştır. Yat limanı, barınak, kıyı dol gusu, pul tutucu ve mahmuz olmak üzere 600 bin me trekarelik alanda Çevre ve Şehircilik Bakanlığı'nda plan ve proje çalışmaları devam etmektedir. Yine BUSKİ Genel Müdürlüğü'müzün mevcut arıtma tesisleri yanı sıra kıyı ilçelerimizde yapmakta olduğu muz tesisler ile Marmara Denizi her geçen gün daha kaliteli bir deniz suyu yakıtı kazana caktır."* dedi

# Şehit ailelerinden Yılmaz'a teşekkür ziyareti

Gemlik Şehit Aileleri Derneği Başkanı Hüseyin Bıçakçı, şehit aileleri ile birlikte Gemlik Belediye Başkanı Refik Yılmaz'ı makamında ziyaret ederek, şehit aile lerine verdiği desteklerden dolayı teşekkür etti. Şehitlerinin isimlerinin okul, meydan, cadde ve sokaklara verilmesinde, şehitlik lerin yenilenmesin de ve her türlü sosyal faaliyette yanlarında olduklarından ötürü duydukları memnuniyeti dile getiren

şehit aileleri, Başkan Yılmaz'a ve ekibine çalışma larında başarılar diledi. Ziyaret sonunda şehit aileleri, Başkan Refik Yılmaz'a 16 Gemlikli şehidin resim ve isimlerinin yer aldığı tabloyu hediye ederek toplu fotoğraf çektirdi.

**ELEMAN**

**VASIFSIZ BAY-BAYAN ÜRETİMDE ÇALIŞACAK PERSONEL ALINACAKTIR.**

**VERONA GRANİT MERMER SAN. TİC. LTD. ŞTİ.**

**TEL : 514 20 21**

**KAYIP**

Gemlik Gümrük Müdürlüğünden onaylı 17160400EX076177 no ve 16.08.2017 Tarihli Beyanname ye ait U0669831 numaralı A.TR kaybettik. Hükümsüzdür. TUNÇ MERMER SAN.VE TİC.LTD.ŞTİ.

Tekin ailesinin yakışıklı oğlu İlkem ile Öztürk ailesinin güzel kızları Hale, düzenlenen görkemli törenle dünya evine girdiler

# Tekin ve Öztürk ailesinin en mutlu gecesi

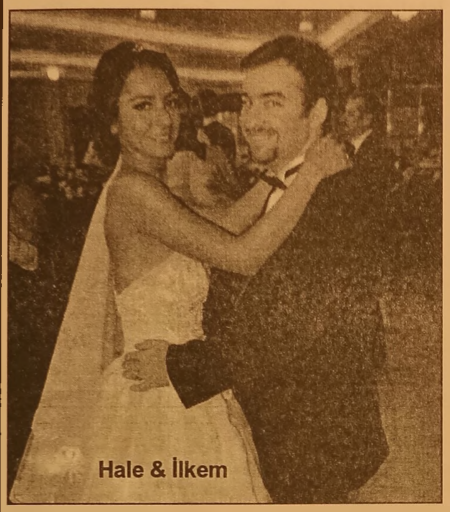
Hale & İlkem

Hale - İlkem - İncisel - Müfit - İdil Tekin

İlçemizin sevilen simalarından eğitim camiasına bir ömür boyu hizmet eden İncisel ve Müfit Tekin'in biricik oğulları Makine Mühendisi Berk İlkem Tekin, yaşamını Aygül ve Halil Öztürk'ün güzel kızları Hale ile birleştirdi. Ramada Otel Royal Salon'da geçtiğimiz hafta sonu yapılan düğün törenine, iki ailenin yakınları, arkadaşları, eğitim camiası ve seçkin davetliler katıldı. Karnaval Grubu'nun düğün pastası kesimi sırasında sahneye özgün kıyafetleri ve

Hale ile İlkem'in düğününde Tekin ailesi toplu halde görülüyor

estrümanlarıyla gelmesi geceye ayrı bir renk kattı. Konuklar, müzik eşliğinde gecenin geç saatlerine kadar sahneden inmezken, düğün sahibi emekli eğitimciler İncisel ve Müfit Tekin ile gelin-damat konuklarıyla tek tek ilgilendiler. Hanımlar şıklıkla rıyla dikkat çekerken, gelin ve damat ise mutluluklarını paylaşan konuklara teşekkür ettiler. Gece, geç saatlere kadar dostluk, sohbet ve eğlence ile devam etti.

# Yelda Baykız, konferans sistemiyle üniversitede ders verecek

Gemlikli kişisel gelişim eğitmeni Yelda Baykız, Gebze Teknik Üniversitesi ve Yalova Teknik Üniversitesi'nin eğitimcisi oldu. Rodos Grup ve üniversite işbirliği ile yönetimden iletişime birçok alanda uzaktan eğitim verildiğini söyleyen Baykız, alanında başarılı sunucu ve yazarları

ilçemize ve Bursa'ya getirmekte ve Gemlik'in kültürel kalkınmasına katkı koymaya devam edeceğini belirtti. Rodos Grup stüdyolarında yapılan ders çekimlerine devam ettiklerini söyleyen Baykız, yeni bir projede ünlü sunucu Ayşenur Yazıcı ile eğitim programını birleştireceklerini anımsattı.

KAŞEDE BEKLEMEK YOK
KALİTELİ KAŞELER
UYGUN FİYATLARLA
GÜN İÇİNDE TESLİM EDİLİR

GÜLER AJANS
MATBAACILIK - YAYINCILIK - REKLAMCILIK
İstiklal Caddesi Bora Sokak No:5/A
Tel : (0.224) 513 96 83 GEMLİK

# "Çözüm üret, geleceği yarat" semineri yapıldı

Gemlik Denizcilik Topluluğu ve Gemlik Lions işbirliğin de düzenlenen "Çözüm Üret, Gele ceği Yarat" semi neri Prof. Dr. Emre Alkin'in sunumu ile Gemlik Asım Koca bıyık Kültür Merke zinde 9 Ekim 2017 tarihinde gerçek leşti. Seminere öğrencilerin ilgisi ve katılımı yüksek oldu. Seminer, Gemlik Denizcilik Topluluğu Başkanı Enes Ceylan'ın açılış konuşması ile başladı. Ardından kürsüye gelen Prof. Dr. Emre Alkin öncelikle kendi kariyer sürecinden bahsetti. *"İktisat mezunu olduğunu ardından lisansüstü eğitimini tamamla dıktan sonra öğre tim üyesi olarak*

*çalışmalarına devam ettiğini ve bu kapsamda 1999-2003 yılları arasında İMKB Başkan Danış manlığı, 2003 yılın da TİM Genel Sekre terliği, Vergi Kon seyi Üyeliği görev lerini yürüttüğünü, Çukurova Holding, Doğan Holding ve Altınbaş Holding lerinde çeşitli yöne tici görevlerinde bulunduğunu ve şu anda 2000 yılından itibaren başladığı A Yatırım Menkul Kıymetler'de Yöne tim Kurulu Üyeliği* ve Anadolu Vakfı mütevelli heyet üyeliği görevlerine devam ettiğini, çeşitli gazetelerde ekonomi köşe yazarlığı, çeşitli televizyon kanalla rında ekonomi haber yorumculuğu yaptığını anlattı. Şu an Kemerburgaz Üniversitesi Rektör Yardımcısı olan Alkin aynı zamanda İzmir'in spor kulüp lerinden Göztepe'de Yönetim Kurulu Üyesi ve Türkiye Futbol Fed erasyonu Genel Sekreterliği yapmıştır. Prof. Dr. Emre Alkin'in ayrıca "Risk Man agement", "Fi nansal Aracılığın Evrimi", "Bankalarda Risk Yönetimine Giriş", "Dünden Bugüne Gaziantep" isimli; biri İngilizce olmak üzere dört kitabı bulunmaktadır. Öğrencilere yaptığı sunumda günümüz gençleri ile önceki kuşaklar arasında ki farklılıkları tekno lojik ve sosyal ola rak oluşan farklılık lar üzerine esprili bir anlatımla ifade etti. Dünya ekon omisi hakkında ülkeler ile ilgili istatistiksel veriler üzerinden öğrencile rin anlayabileceği şekilde üretimin ve pazarlamanın önemi üzerinde durdu. En önemli unsurun ekono mide ki planlama olduğunu belirtti. Gelecekte nes nelerin interneti ile birlikte her şeyin bir birine bağlı olaca ğını ve ülke olarak gelecekte yapılacak bu teknoloji değişi me ayak uydurmak için altyapı çalışma larının önemli olduğunu ve bir an önce bunların tamamlanması gerektiği üzerinde durdu. Öğrencilerin dikkatle dinlediği seminer sonunda gelen soruları cevaplayarak Gemlik'ten ayrıldı. Seminere Gemlik Asım Kocabıyık MYO Müdürü Prof. Dr. Cumhur AYDI NALP, Deniz ve Liman İşletmeciliği Program Başkanı Öğr. Gör. E. Murat TACAR, Öğr. Gör. Yusuf Sarıkaya, Öğr. Gör. İbrahim Sapmaz, Dış Ticaret Program Başkanı Ebru KAPDAN, Öğr. Gör. A. Hikmet CAF, Gemlik Lions Kulübü Üyeleri Dur sun ÖZBEY, Tarık UĞUR, Esma Deniz ZSOBRAK, İlknur KARATALAY ve Meslek Yükseko kulu bütün prog ramlarından öğrenciler katıldılar.


ELEKTRİKÇİ ARANIYOR

GEMLİK'TE İKAMET EDEN GEMLİK'TEKİ ŞANTİYEMİZDE ÇALIŞACAK ELEKTRİKÇİ USTALARI VE YARDIMCILARI ARANIYOR

DRM Elektromekanik İnş. Proje San. Tic. Ltd. Şti.

0 312 442 40 14 - 0 549 499 29 09

SAHİBİNDEN KİRALIK

SAHİBİNDEN KİRALIK UMURBEY'DE 130 TONLUK ZEYTİN HAVUZLU MAĞAZA

0 536 223 82 62

Gemlik Körfez

ABONE OLDUNUZ MU?

ABONE OLUN OKUYUN OKUTUN

KAŞEDE BEKLEMEK YOK

KALİTELİ KAŞELER UYGUN FİYATLARLA

1 SAATTE TESLİM EDİLİR

GÜLER AJANS

MATBAACILIK - YAYINCILIK - REKLAMCILIK

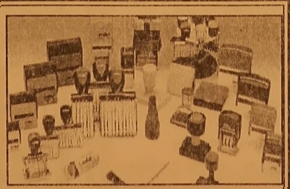

İstiklal Caddesi Bora Sokak No : 5/A

Tel : (0.224) 513 96 83 GEMLİK

SATILIK

KÜÇÜK KUMLA ÖZGÜZELYALI SİTESİNDE HAVUZLU EŞYALI ve EŞYASIZ 2+1 DAİRE SAHİBİNDEN SATILIK

0 535 378 18 00

Facebook sayfamız : Gemlik Körfez - Güler Ajans

Gemlik Körfez
GEMLİK'İN İLK GÜNLÜK SİYASİ GAZETESİ



# Belediyelere "otopark ve toplu taşıma" uyarısı

Sayıştay, denetimlerinde bazı beledi yelerce otopark hesabında toplanan bedellerin amacı dışında kullanıl dığını tespit etti.
Sayıştay Başkanlığı yaptığı denetimlerde, bazı beledi yelerde, otopark bedellerinin amacı dışında kullanılması ve toplu taşıma hizmetlerinin ihalesiz üçüncü kişilere verilmesi şeklinde aykırı uygulamalar tespit etti.
Sayıştayın "2016 Yılı Dış Denetim Genel Değerlendirme Raporu"ndan derlediği bilgilere göre, Başkanlık, belediye gelirlerinin tahak kuk, takip ve tahsili, taşınmazlar ve kamulaştırma işlemleri ile bazı yönetmeliklerin uygulanması gibi konularda tespit lerde bulundu.
Otopark yönetme liğine ilişkin değerlendirmelerin yapıldığı raporda, otopark ihtiyacının parselinde karşılanmasının esas olduğu, bunun karşılanmaması halinde belirlenecek otopark bedelinin ayrı bir banka hesabında tutulacağı

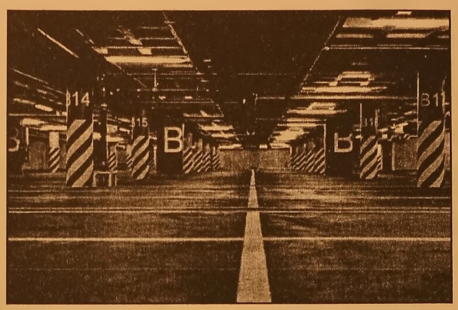

anımsatıldı.
Yönetmeliğe göre bu tutarın sadece otopark tesisi için gerekli arsa alımları ile bölge ve genel otoparklar için kullanılacağının hüküm altına alındığına işaret edilen raporda, denetimler sonucu bazı belediyelerde yönetmeliğe aykırı uygulamaların görüldüğü belirtildi.
Otopark gelirlerine ilişkin bedellerin bazı belediyelerde ayrı bir hesapta takip edilmediği, bazılarında ise ayrı bir hesapta takip edilmesine rağmen, bunun mevzuatın öngördüğü şekilde vadeli olarak değerlendirilmediği kaydedildi.
Otopark hesabında toplanan bedellerin amacı dışında kullanıldığının da tespit edildiği belirtilen raporda, "İlçe belediyeleri tarafından tahsil edilmesi gereken otopark bedel lerinin büyük şehir belediyesi ortak hesabına gönderilmediği ve ilçe belediyeleri tarafından tahsil edilmesi gereken otopark bedellerinin doğrudan büyük şehir belediyesi tarafından tahsil edildiği tespit edilmiştir." ifadeleri yer aldı
Raporda, toplu taşıma işlerinin yürütülmesinin belediyelerin görev ve yetki sinde bulunduğu hatırlatılarak, bu görevin imtiyaz sözleşmesi, ruhsat verme, kiralama veya hizmet satın alma yoluyla üçüncü kişilere gördürülmesinin mümkün olduğu kaydedildi.

# Varlık Fonu sıfır faizli kredi verecek

Türkiye Varlık Fonu Başkan Vekili Karadağ, fon bünyesindeki varlıklara ilişkin kapsamlı bir çalışma yapıldığını belirtti.
Ekonomik büyümeye yılda yüzde 1.5 katkı sağlaması beklenen Türkiye Varlık Fonu, dünyanın önde gelen varlık yönetimi şirketleri ve fonlarının ilgi odağı oldu. Fonun dinamik portföy yönetimi yapabilmesi için bünyesindeki varlıklara ilişkin kapsamlı bir çalışma yapılırken,

atıl arsa, araziler ve uzun vadeli alacaklar da nakde çevrilecek. Yurtdışından sağlanacak finansmanın büyüklüğü fona devredilen varlıkların değerine göre belirlenecek. Fon, Türkiye'nin nitelikli yatırımlarına yüzde sıfıra kadar inen maliyetlerde finansman imkânı sunacak.
Yaklaşık 50 milyar dolarlık büyüklüğe ulaşan Türkiye Varlık Fonu, Meclis gündemine taşınan konuların başında geliyor. Başbakan Yardımcısı Mehmet Şimşek, fonda mucizevî bir değnek olmadığını belirterek, zamanla mesafe kat edileceğinin altını çizdi. Fonun kredi kullandığı, bazı bakanlık ve genel müdürlük topraklarının ipotek edildiğine yönelik sorulara yanıt veren Türkiye Varlık Fonu Yönetim Kurulu Başkan Vekili Himmet Karadağ ise fonun kurulduğu günden bu yana herhangi bir kredi kullanmadığının altını çizdi.

# Dünyadaki işsiz sayısı 200 milyonu geçti

İLO, 2017'de küresel seviyede işsiz sayısının geçen yıla göre 3,4 milyon artarak 201 milyona ulaştığını açıkladı.
Uluslararası Çalışma Örgütü (İLO), 2017'de küresel seviyede işsiz sayısının geçen yıla göre 3,4 milyon artarak 201 milyona ulaştığını duyurdu.
İLO'nun yayımladığı "2017 Dünyada İstihdam ve Sosyal Görünüm" raporunda, özellikle Küçük ve Orta Büyüklükteki İşletmelerin (KOBİ) dünya genelindeki istihdamda "nayati rol" oynadığı vurgulandı. Buna göre, 2003-2016'da KOBİ'lerde tam zamanlı çalışan sayısı neredeyse ikiye katlandı ve KOBİ'lerin toplam istihdamdaki payı yüzde 31'den yüzde 35'e yükseldi. Gelişmekte olan ekonomilerde KOBİ'ler toplam istihdamın yüzde 52'sini oluştururken, gelişmiş ekonomilerde bu oran yüzde 41 ve yükselen ekonomilerde ise yüzde 34 olarak gerçekleşti.

## GEMLİK REHBERİ

### GEREKLİ TELEFONLAR

| | |
|---|---|
| İtfaiye | 110 |
| Polis İmdat | 155 |
| Jandarma İmdat | 156 |
| Jandarma K. | 513 10 55 |
| Polis Karakolu | 513 18 79 |
| Gar. Kom. | 513 12 06 |

### KAYMAKAMLIK

| | |
|---|---|
| Kaymakamlık | 513 10 51 |
| C.Savcılığı | 513 10 53 |
| C.Savcı Yrd. | 513 29 54 |
| Emniyet Müd. | 513 10 28 |

### ULAŞIM

| | |
|---|---|
| Pamukkale | 612 00 26 |
| DENİZ UÇAĞI | 612 66 10 |
| Pegasus Akmis Seyahat | 614 85 85 |
| METRO | 612 10 12 |
| Aydın Turizm | 613 20 77 |
| Bözer Turizm | 612 10 72 |
| Bankerliği Esenler | 614 66 66 |
| Anıtur | 614 47 11 |
| Kamil Koç | 612 01 63 |

### HASTANELER

| | |
|---|---|
| Devlet Hastanesi | 517 34 00 |
| Sahil Dev. Hast. | 513 23 29 |
| Mer.Sağ.Ocağı | 513 10 66 |
| Tomokay Tomografi | 513 65 29 |
| Acıbadem | 280 44 44 |

### TAKSİLER

| | |
|---|---|
| Körfez Taksi | 513 18 21 |
| Çınar Taksi | 513 24 67 |
| Güven Taksi | 513 32 40 |
| Gemlik Taksi | 513 23 24 |
| Manastır Taksi | 517 33 94 |

### RESMİ DAİRELER

| | |
|---|---|
| Telefon Arıza | 121 |
| UEDAŞ ARIZA | 186 |
| UEDAŞ İşletme | 513 45 03 |
| Statyum | 514 00 95 |
| Orm.Böl.Şef. | 513 12 86 |
| Milli Eğt. Md. | 513 11 74 |
| Halk Kütüphane | 513 13 53 |
| Askerlik Şb. | 513 10 57 |
| Karayolları | 513 13 08 |
| Liman Baş. | 513 11 33 |
| Mal Müd. | 513 10 95 |
| Nüfus Md. | 513 37 42 |
| Özel İd. Md. | 513 15 07 |
| Tapu Sicl. Müd. | 513 14 14 |
| Müftülük | 513 13 64 |
| Gümrük Md. | 524 85 86 |
| Ver. Dairesi Md. | 513 10 92 |
| İlçe Tarım Müd. | 513 10 45 |
| İlçe Seç. Md. | 513 77 73 |
| Halk Eğitim Müd. | 513 16 46 |
| İŞ-KUR | 513 71 66 |

### BELEDİYE

| | |
|---|---|
| Santral | 513 45 21 -23 |
| Başkanlık | 513 45 20 |
| BUSKİ | 514 57 96 |
| İtfaiye | 513 23 25 |
| Muhasebe Md. | 513 45 21-182 |
| Yazı İşl. Md. | 513 45 21-111 |
| Su Arıza | Yalnız 185 |

### DENİZ OTOBÜSÜ

| | |
|---|---|
| Bursa | 256 77 84 |
| Mudanya | 544 30 60 |
| Yenikapı | (212) 516 12 12 |
| Yalova | (226) 811 13 23 |
| İDO İmam Aslan Dinlenme Tes. | 513 23 94 |

### VAPUR - FERİBOT

| | |
|---|---|
| Yalova | (226) 814 10 20 |
| Topçular | (226) 383 43 19 |
| Eskihisar | (262) 655 60 31 |

### OTOBÜS

| | |
|---|---|
| Şehirlerarası Otobüs Terminali | 261 54 00 (18 Hat) |

### DAĞITICILAR

| | |
|---|---|
| GEMDAŞ | 513 29 29 |
| Aygaz | 513 12 95 |
| Habaş | 513 16 37 |
| Mogaz | 513 75 58 |
| Ergaz | 513 88 43 |
| Milangaz | 513 22 59 |
| Habaşgaz | 513 45 46 |
| Yeni Likitgaz | 513 65 00 |
| BP Gaz | 514 59 81 |
| Bütünler Likitgaz | 513 80 00 |
| Akçagaz | 514 88 70 |
| Totalgaz | 514 17 00 |
| Akcan Petrol | 513 10 79 |
| MAR-PET | 513 30 33 |
| Tuncay Otogaz | 513 18 45 |
| Beyza Petrol | 513 01 03 |

Gemlik Körfez
GEMLİK'İN İLK GÜNLÜK SİYASİ GAZETESİ

YEREL SÜRELİ YAYIN
YIL : 43 SAYI : 5901
FİYATI : 50 Kr. (KDV Dahil)
Sahibi : Serap GÜLER
Sorumlu Yazı İşleri Müdürü : Kadri GÜLER
İstiklal Cad. Bora Sok. No:5/A
Tel : 513 96 83 GEMLİK
korfezofset@hotmail.com
Yönetim ve Basım Yeri :
GÜLER AJANS
Matbaacılık-Yayıncılık-Reklamcılık Tesisi
İstiklal Cad. Bora Sok. No:5/A GEMLİK
(Dini bayram Günleri ve Pazar günleri yayınlanmaz)

GEMLİK SİNEMA GÜNLÜĞÜ
VENÜS SİNEMASI
BABAM
12.00-14.45-
17.30-20.30
KURTLAR VADİSİ
VATAN
11.30-14.00-16.20-
18.40-21.00
KORKU KAYITLARI
11.45-13.30-
17.15-19.00
AY LAV YU TUU
15.15-20.45
513 33 21

# YİĞİT İNŞAAT
1987

YAPI MALZEMELERİ LTD. ŞTİ.

BANYO & MUTFAK & SERAMİK & CAM MOZAİK
VİTRİFİYE & BANYO DOLAPLARI & LAMİNAT PARKE
KOMBİ & RADYATÖR & BOYA VE KABA İNŞAAT MALZEMESİ
ISI VE SU YALITIM ÜRÜNLERİ & SIHHİ TESİSAT ÜRÜNLERİ

Adliye Binası Altı Yeni Pazar Cad. No: 98
Tel : 0 224 514 31 64 Fax : 0 224 513 90 41 GEMLİK
www.yigitinsaatgemlik.com

GOODYEAR
PIRELLI
MICHELIN
starmaxx
PERFORMANS LASTİKLERİ

PEŞİN FİYATINA KREDİ KARTINA 8 TAKSİT KIŞ LASTİKLERİ SATIŞLARIMIZ BAŞLADI

# ÖZKAYA
TUR. NAK. TAAH. İHR. VE TİC. LTD.ŞTİ
Hisar Mah. TEDAŞ Yani Körfez Baytaş Sit.
A Blok No: 2 GEMLİK
Tel : 0 224 514 40 44

1964
KAVLAK
DOĞANIN HAZİNESİ
Danışma Hattı 444 68 80
www.kavlak.com.tr
SIZMA Taş Baskı
TÜRKİYENİN EN BÜYÜK TAŞ BASKI ZEYTİNYAĞI FABRİKASI GEMLİK'TE...
Soğuk Sıkım Zeytinyağı

Kuruluş:1973
# Gemlik Körfez
GEMLİK'İN İLK GÜNLÜK SİYASİ GAZETESİ
12 Ekim 2017 Perşembe www.gemlikkorfezgazetesi.com 50 Kr.

İRFAN ÜNLÜ EMLAK
TAPU TAKİP İŞLERİNDE UZMAN FİRMA
İrfan Ünlü 0 535 285 42 69
Merkez : Çarşı Meydanı - UMURBEY
Şube : Dr. Ziya Kaya Mah. Hürriyet Cd. Sarışen Sok. Gemlik Tapu Müdürlüğü yanı GEMLİK
irfanunluemlak.sahibinden.com

Gemlik İlçe Merkezi ile mahallelerin su ihtiyacını 2045 yılına kadar karşılayacak olan barajın temel atma töreninde inşaatın 29 Ekim 2016 tarihinde tamamlanacağı açıklanmıştı

# Büyük Kumla Barajı'nın 2020 yılında bitirileceği açıklandı

## Güne Bakış

Kadri GÜLER
kadri_guler@hotmail.com

### ABD ile gerginlik(2)

Dünkü yazımda Amerika Birleşik Devletleri ile Cumhuriyet tarihimizin en büyük krizinin yaşandığına değinmiştim.

ABD ile üst düzey ilişkiler, DP döneminde başladı. 1960 ve 70 yıllarda Türk solunun siyasi araneda yer almasıyla, ABD emperyalizmine karşı 'Tam bağımsız Türkiye' sloganlarıyla karşı çıkılmıştı.

O günlerde sağcı islamcı ve milliyetçi kesim, ABD saflarında yeralmış, solculara karşı amansız bir savaş başlatmışlardı.

Devamı sayfa 4'de

16 Ekim 2013 tarihinde temeli eski Başbakan Yardımcısı Bülent Arınc, Orman ve Su İşleri Bakanı Prof. Dr. Veysel Eroğlu tarafından Gemlik'te sinevizyon gösteri siyle atılan, ilçemize bağlı Büyük Kumla Bara jı, 29 Ekim 2016 tarihinde tamamlanacağı açıklan masına karşın, inşaatın bitirilmesini 2020 yılında tamamlanacağı açıklandı. Haberi 4'de

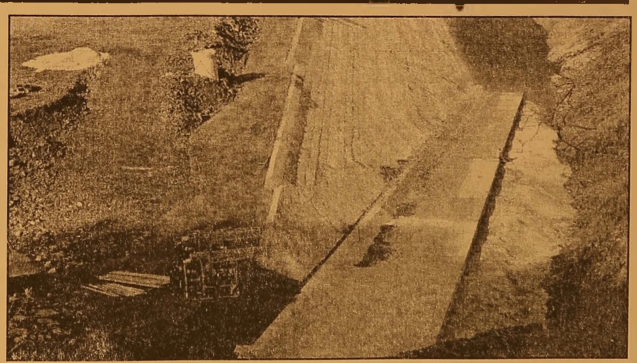

## Yüce: "Gemlik'te yapacağımız çok iş var"

Gemlik İlçe Emniyet Müdürü Abdulkadir Yüce, Gemlik Ticaret ve Sanayi Odası'na iadei ziyaret gerçekleştirdi. Emniyet Müdürü Yüce;"Çalışmalarımız iyi başladı. Devamında da başarılı şekilde devam edecektir. Gemlik'in eksiklerini ve yapılması gerekenleri iyi etüt ettik. Gemlik'te daha yapacağımız çok sayıda iş olduğunu biliyoruz." dedi. Haberi sayfa 4'de

DAYI EMLAK DANIŞMANLIĞI
ZAMANINDA VE DEĞERİNDE ALIM SATIM
Murat Üremiş
SATILIK - KİRALIK EV - ARSA - ARAZİ - DÜKKAN - İŞYERİ

GEMLİK ŞUBEMİZ

KUMLA 1. ŞUBEMİZ

KUMLA 2. ŞUBEMİZ
zingat
sahibinden.com
GEMLİK ŞUBEMİZ; DEREBOYU AKSA DOĞALGAZ YANI
0 224 514 77 00 0 543 550 20 70
KUMLA 1. ŞUBEMİZ ; İSKELE MEYDANI
BANKAMATİKLERİN YANI 0 541 545 99 56
KUMLA 2. ŞUBEMİZ ; ABDULLAH ASLAN CAD. NO: 76
0 224 538 88 86 - 0533 746 06 46
www.dayiemlak.sahibinden.com

4 okulun pilot olarak seçildiği proje, 15 Ekim'den sonra başlayacak. Proje ile öğrencilere bağlama, gitar, keman,ritim, perküksiyon, halk oyunları, çocuk ve gençlik koroları oluşturulacak.

# "Yetenek Sizden, Destek Bizden" projesi başlıyor

Gemlik Kaymakamlığı, Gemlik İlçe Milli Eğitim Müdürlüğü ve Gemlik Belediyesi nin ortaklaşa düzenlediği "Yetenek Sizden Destek Bizden" projesi çalışmaları son aşamasına geldi.

Yaklaşık 2 aydır çalışılan projenin içeriğinde Gemlik'te çok ihtiyaç olan kültür sanat çalışmalarının varlığı herkesi mutlu etti.

Genel koordinatörlü günü halk müziği sanatçısı ve eğitmen Ahmet Gültekin yaparken, idari koordineyi Kaymakamlık Arge Uzmanı İsmail Çağlar yapıyor.

Proje kapsamında pilot olarak belirlenen okullarda

sırasıyla, bağlama, gitar, keman, ritim perküsyon, bando, tiyatro, halk oyunları, çocuk ve gençlik koroları oluşturulacak.

Yapı lacak olan eğitimlerin maddi durumu elverişli olmayan ve yetenekli olan öğrencilerin enstrümanlarınında ücretsiz verileceği bildirildi.

Mayıs ayının son haftası kültür sanat haftası olarak belirlenip, 15 Temmuz Demokrasi Meydanı'nda yapılan çalışmaların gösteri ve konserleri Gemlik halkına sunulacak.

İlçe Milli Eğitim Müdürü Mehmet Duran ve Sanatçı Ahmet Gültekin'in emek ve çabaları ile başlayan projede, 4 tane okulun pilot olarak seçildiği ve 15 Ekim tarihine kadar derslerin başlanılmasının planlandığı belirtildi.

İlk olarak Çınar ilk ve orta okulunda, Gemlik Mesleki ve Teknik Anadolu Lisesi'nde faaliyete geçecek olan projenin spon sorluklarını ise Gemlik Belediyesi ve Gemlik'teki fabrikaların yapacağı belirtildi.

Ayrıca proje çalışmaların da Borusan A.Ş. İdari İşler Sorumlusu Serdar Özkaleli, Gemlik Sosyal Yaşamı Destekleme Dernek Başkanı Şükrü Deviren, Azot A.Ş. Personel Müdürü Duran Şen ve Arcelor Mittal Fabrikası ile yapılan görüşmelerde projeye tam destek olacaklarını, Gemlik için hayırlı olmasını dile diklerini belirttiler.

Projenin amacının "Gençlerimizi, sosyal medya, tv, internet gibi bağımlılıklardan koparıp sosyalleşmeyi hedeflerine aldıklarını, sigara, alkol ve uyuşturucu gibi bataklıklara bulaşmadan sanat ile engellemek olduğunu, kendilerine olan güvenlerini arttırmak olduğunu, sıkıntı, stres gibi psikolojik vakaların en aza indirmek olduğunu, sanatın bireylere sevgi, saygı, hoşgörü, sorumluluk ve disiplin gibi özellikler yükle diğini göz önünde bulundurup böyle bir kazanıma sahip olmaları için severek ve isteyerek, Gemlik için gençlerimiz için emek vermek olduğu belirtildi.

Projeye katkıda bulunmak isteyenlerin İlçe Milli Eğitim Müdürlüğüne başvurmaları istendi.

Belediye Fen İşleri ekipleri 2 yılda 20 adet kullanılmayan eski yapıyı yıktı.

# Metruk binaların yıkımı sürüyor

Gemlik Belediyesi Fen İşleri Müdürlüğü ekipleri, tehlike oluşturan metruk binaların yıkımına devam ediyor.

Bir yandan kaçak yapılarla kökten mücadele veren ekipler, diğer yandan da atıl durum da bırakılmış, tehlike saçan ve madde bağımlılarının mekânı haline gelen metruk binaları da yıkıyor.

Yıkım ekipleri, belediye encümeni kararı sonrasında harekete geçerek tespit edilen ve tehlike saçan metruk binaları yıkarak temizliyor.

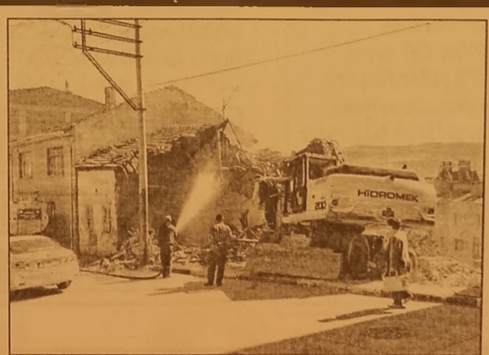


**250 METRUK BİNA YIKILDI**

Son iki yıl içinde 250'ye yakın metruk bina yıkımı gerçekleştiren ekipler, Hamidiye Mahallesi Koru Sokak'ta başladıkları yıkım çalışmalarını, Gencali Mahallesi, Engürücük Mahallesi, Hisar Mahallesi, Orhaniye Mahallesi, (Topçular, Küçük Aralık, Kumla Caddesi) üzerindeki metruk bina yıkımları ile tamamladı.

Yıkım ekipleri son iki hafta içinde 10 metruk binanın yıkımını gerçekleştirdi.

Tespit edilen binaların bir çoğunun kamulaştırıldığını, başta yeşil alan olmak üzere, çiçeklendirme ve yeniden yapılandırma çalışmalarının yapılacağının altını çizen Başkan Yılmaz, *"Bir yandan modern Gemlik'i inşa etmek için ciddi çalışmalar yürütürken, diğer yandan da kötü görüntüleri tek tek ortadan kaldırıyoruz. Bazı mahallelerde sahipleri tarafından terke dilmiş, içerisinde kimsenin oturma dığı, bakımsızlıktan yıkılmaya yüz tutmuş pek çok bina bulunuyor. Dolayısıyla, insanlarımızın yaşadığı bölgelerde yıkılma tehlikesi bulunduğu için, can ve mal güvenliği açısından ciddi tehlike arz ediyor. Boş oldukları için bazı kişiler tarafından da pek çok olumsuz amaç için kullanılabiliyor. Gemlik Belediyesi olarak bu tür binaları yıkarak, kent estetiğine uygun alanları ilçeye kazandırıyoruz"* dedi.

# 180 bin liralık vurgun yapan sahte polis yakalandı

Bursa'da 3 kişiyi 180 bin lira dolandıran şüpheli, İstanbul'da davası için gittiği adliyede gözaltına alındı Edinilen bilgiye göre, 3 kişiyi telefonla arayıp kendisini polis olarak tanıtan zanlılar, 'İsmin kuyumcu soygunu ve cinayette geçiyor, evdeki paraları karşılaştırmamız gerekiyor' dedi. Bunun üzerine paniğe kapılan 3 kişi toplam 180 bin lirayı şüphelilere

elden verdi. Olayın ardından müştekilerin şikayetçi olması üzerine Yankesicilik ve Dolandırıcılık Büro Amirliği ekipleri soruşturma başlattı. Yapılan çalışmaların ardından dün gözaltına alınan N.O. (20) tutuklandı. Mahkemeye giderken göz altına alındı Yankesicilik ve Dolandırıcılık Büro Amirliği ekipleri, diğer firari M.Ş.B.'nin (36) İstanbul'da olduğunu tespit etti. Yapılan operasyonda M.Ş.B., mahkemesi için gittiği adliyede gözaltına alındı. M.Ş.B., emniyetteki işlemlerinin ardından adliyeye sevk edildi. G.K.'nin dolandırıcılara 15 bin euroyu elden verme anı ise güvenlik kamerasına yansımıştı.

# Bursa'da araç takla attı: 1 kişi yaralandı

Bursa'da bir araç takla attı, 1kişi yaralandı. Edinilen bilgiye göre kaza Bursa'nın merkez Osmangazi ilçesi Mudanya Bulvarı Kültürpark Metro istasyonu yanında meydana geldi. Osmangazi ilçesinden Nilüfer istikametine giden 16 NV 910 plakalı araç kontrolden çıkarak yol kenarındaki bariyerlere çarptı. Çarpmanın etkisiyle araç takla attı. Takla atan aracı gören vatandaşlar 112 ve 155 ekiplerine haber verdi. Olay yerine gelen 112 ekipleri takla atan araçtan yaralı olarak çıkarılan bir kişiyi, ambulansa alarak Çekirge Devlet Hastanesine götürdü. Kaza sonrası Mudanya Yolu bir süre tek şerit olarak trafiğe devam ederken polis ekiplerinin aracı çekmesi sonucu yol tekrar trafiğe açıldı.

# Bursa'da 'V For Vendetta' operasyonu

Bursa'da, 'V for Vendetta' filmini izledikten sonra kırtasiyeden aldıkları maskeleri yüzlerine takıp, silahlı soygun yapmak isteyen 19 yaşlarındaki H.G. ve A.K., polis ekiplerince güvenlik kamerası görüntülerinin izlenmesi sonucu yakalandı. Olay, merkez Yıldırım İlçesi'nde bulunan Otosansit Sanayi Sitesi'nde 5 gün önce meydana geldi. Bir gece önce sinemada 'V for Vendetta' filmini izleyen H.G. ve A.K., kırtasiyede satılan filmin başrol oyuncusunun da

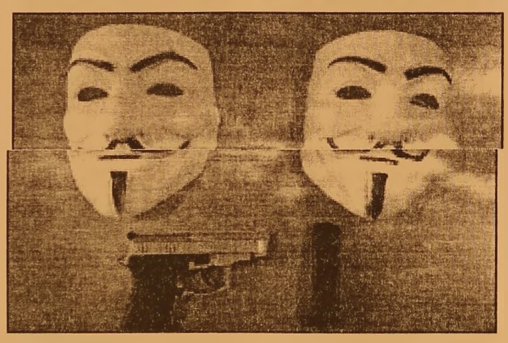

taktığı maskeden aldı. Daha sonra 52 yaşındaki D.İ.ye ait oto cam alanında faaliyet gösteren iş yerine yüzlerinde maske ve ellerinde kuru sıkı tabancayla gelen şüpheliler, çekmecedeki paraları istedi. Direnen iş yeri sahibinin başına silah kabzasıyla vurup, D.İ. yi yaralayan şüpheliler, herhangi bir şey alamadan olay yerinden uzaklaştı. Olaydan sonra araştırma yapan Asayiş Şube Müdürlüğü'ne bağlı Gasp Büro Amirliği ekipleri, çevrede bulunan 55 ayrı güvenlik kamerasını inceleyerek, şüphelilerin gittiği mahalleyi tespit etti. İş yerinde çırak olarak çalışan 17 yaşındaki K.Ç.nin de şüphelilerle aynı mahallede oturduğu belirlendi. K.Ç.nin, ifadesinde H.G. ve A.K.nin arkadaşı olduğunu ve soygundan elde edilecek parayı aralarında paylaşacaklarını söylemesi üzerine şüpheliler, evlerine yapılan eş zamanlı baskınla yakalanıp, gözaltına alındı. Adliyeye sevk edilen 3 şüpheli, tutuklandı.

# Bulduğu 10 Bin Lirayı Polise Teslim Etti

Bursa'nın İnegöl ilçesinde bir vatandaş, bulduğu yüklü miktarda parayı polise teslim etti. Kestel'e bağlı Şükraniye Mahallesi'nde işletmecilik yapan Ümit Yazıcı, İnegöl'de Ahmet Akyollu Caddesi üzerinde alışveriş yaptığı dükkanın önünde bankamatikten para çeken bir vatandaşın düşürdüğü 10 bin lirayı buldu. Aracına binerek uzaklaşan vatandaşa yetişmeye çalışan Ümit Yazıcı, yetişemeyince durumu emniyet ekiplerine bildirdi. Dürst vatandaş, parayı tutanak karşılında emniyet ekiplerine teslim etti. Emniyet ekipleri Ümit Yazıcı'ya teşekkür ederken, paranın Belediye Kayıp Eşya Birimi'ne teslim edileceği belirtildi. Ekipler tarafından paranın sahibi aranıyor. Ümit Yazıcı, "Dükkandan alışveriş yaptığım sırada bir vatandaş parayla birlikte yürüyordu. Büyük ihtimalle yan tarafta bulunan ATM'den para çekti. Ceketinin cebine koyarken parayı düşürdü. Evvela kağıt parçası olduğunu düşündük. Sonra para olduğunu anladık. Aracına bindiğini fark ettik. Durdurmak için koştuk, ama yetişemedik" şeklinde konuştu.

# 1 ton 200 kilo kaçak midye ele geçirildi

Bursa'da bir ihbarı Karacabey ilçe jandarma ekipleri, kaçak yollarla avlanan 1 ton 200 kilo midyeyi ele geçirdi. Gelen bir ihbarı değerlendiren Karacabey ilçe jandarma ekipleri Karacabey Ekin Mahallesi sahilinde H.Ş.'nin kaçak kum midyesi avladığı bilgisini aldı. Şüpheli şahsın kullandığı

minibüsü takibe alan ekipler, aracı Çeşniğir Karkoca yol ayrımında durdu. Jandarma ekiplerinin aracın içinde yaptığı aramada avlanması yasak olan 1 ton 200 kilo kum midyesi ele geçirdi. Ele geçirilen midyeler Karacabey İlçe Tarım Müdürlüğü ekiplerince muhafaza altına alınırken, şüpheli H.Ş.'ye ise su ürünleri kanununa muhalefet suçundan işlem yapıldı

## Güne Bakış

Kadri GÜLER
kadri_guler@hotmail.com

### ABD ile gerginlik(2)

*Demokrat Parti ile başlayan süreçte ABD ile ilişkiler, sağcı partiler döneminde çok iyi geçti. Ancak, Ecevit, Erbakan koalisyon hü kümeti döneminde yeni bir kriz ortaya çıktı.*

*Kıbrıs'ta EOK'cı çetelerin Türk köylerini basarak öldürmesi, Kıbrıs'ı rumlaştırma çabaları üzerine, Türkiye garantör ülke olan İngiltere ile masaya oturdu, çözüm üretilme yince, ünlü Kıbrıs çıkarması ile askerimiz Kıbrıs'a girdi. Türklerin can ve mal güvenliğini sağladı.*

*O günlerde Başbakan Ecevit, yaptığı açıklamada askeri hareketi, Türkler ve rumlar için "Barış Hareketi" olduğunu söylemiş ti. Barış Haraketi Yunanistan'daki cuntanın devrilmesine yol açmıştı.*

*Kıbrıs çıkarması batı ile ve ABD ile ilişkilerimizi kopardı. Askerimizin Kıbrıs'tan çekilmediği takdirde ambargo uygulanacağı açıklandı. ABD Türkiye'ye ambargo uygula dı. Askeri yardımlar, yedek parçalar gelme di, petrol sıkıntısı yaşandı, akaryakıt istas yonları önünde kuyruklar oluştu. Ülkede bir çok mal bulunamaz oldu. Bu ekonomimizde büyük zarara yol açtı. Ardından Ecevit hükü meti yıkıldı. O günlerde ABD ve İngiliz istek lerine Ecevit ve Erbakan dik durmuşlardı.*

*ABD Türkiye'yi karıştırmayı hiç bir zaman ertelemedi, 1970'li yıllarda yaşanan sağ-sol kavgalarının derin devlet ile ABD/CİA patentli olduğu yıllar sonra ortaya çıktı.*

*12 Mart 1970 darbe girişimi yine ABD patentliydi.*

*12 Eylül 1980 askeri darbesi de bu projenin bir parçasıydı. Darbeye kadar gerçek leşmeyen ekonomik kararlar (24 Ocak kararları) darbeden sonra uygulandı.*

*KİT'ler elden çıkarıldı, Cumhuriyetin büyük emeklerle kurduğu devlet işletmeleri yok pahasına, satıldı. AKP iktidarı döneminde ise bankalar, sigorta şirketleri, telekominasyon kurumları, yollar köprüler yabancı şirketlerine elde geçti.*

*Tütünümüzün yüzde 90'ı ABD şirketle rinin oldu. Tütün üretimi bitirildi. Tarım ABD projeleriyle dibe vurdu, hayvancılık yok edildi.*

*ABD ile AKP iktidarının en büyük ittifakı Suriye'nin parçalanması projesiydi.*

*Cumhurbaşkanı Erdoğan'ın başbakanlığı döneminde en üst düzeyde olan Suriye Türkiye ilişkileri, ABD'nin Erdoğan'ı Büyük Ortadoğu Projesinin "Eş Başkanı" yapma sından sonra, Suriye bugünkü hale geldi. Bunda Erdoğan'ın hatalı politikası çok büyüktür. Dış politikada sürekli yapılan hatalar bitmedi bitmiyor.*

*15 Temmuz darbe girişimi tamamen ABD'ye fatura edildi. ABD ile iç içe olan AKP, kendini iktidara getiren bu güçlerin şimdi karşısında olmasına şaşırıyor.*

*Bunda şaşacak ne var?*

*2002 de ABD de atılan AKP & FETÖ ittifakı ABD sayesinde gerçekleşti ve AKP iktidara getirildi.*

*ABD artık Ortadoğu'ya yerleşti.*

*Türkiye ye karşı bölgemizde bir kürt dev letinin kurulması için elinden geleni yapıyor. Kürtleri silahlandırıyor.*

*Aynı Irak'ta yaptığı gibi.*

*Hatırlayın o günlerde Erdoğan meclisten tezkereyi geçemeyince, AKP içinde tezke reye karşı olanları nasıl partisinden tasfiye etmişti.*

*Bugün yaşanan gerginlik Türk halkın AKP'nin hatalı politikalarından kaynakla nıyor.*

*Dostunu, düşmanını ayırt edemiyorlar, hala yanlış yapıyorlar.*

*Faturasını ise halkımız ödüyor.*

*ABD ye karşı, Rusya ve Irak'a yanaşmak sorunları çözmez. Dış politika kavgayla yapılmaz, akılla yapılır*

Gemlik İlçe Merkezi ile mahallelerin su ihtiyacını 2045 yılına kadar karşılayacak olan barajın temel atma töreninde inşaatın 29 Ekim 2016 tarihinde tamamlanacağı açıklanmıştı

# Büyük Kumla Barajı'nın 2020 yılında bitirileceği açıklandı

16 Ekim 2013 tarihinde temeli eski Başbakan Yardımcısı Bülent Arınç, Orman ve Su İşleri Bakanı Prof. Dr. Veysel Eroğlu tarafından Gemlik'te sinevizyon gösteri siyle atılan, ilçemize bağlı Büyük Kumla Barajı, 29 Ekim 2016 tarihinde tamamla nacağı açıklanma sına karşın, inşaatın bitirilmesini 2020 yılında tamamlana cağı açıklandı. Bursa Devlet Su İşle ri Müdürlüğü inter net sitesinde bugün yapılan açıklamada da, Gemlik'in ve çevresinin 2045 yılına kadar su ihti yacını karşılayacak olan Büyük Kumla Barajı'nın inşaatı hızla yükseldiği bildirildi.

Yeni adıyla *"Gemlik Büyükkumla Barajı Tamamlaması ve Havza İletim Hattı"* adı altında inşaatına *15.06.2017 tarihin de yer teslimi yapı larak başlanmıştır."* denildi.

Baraj bitiminde yılda yaklaşık 19 milyon metreküp su sağlan ması hedefleniyor. 2017 yılı *"Gemlik Büyükkumla Barajı Tamamlaması ve Havza İletim Hattı" işimizin sözleşme bedeli 95.334.330 lira olup, tamam lama inşaatında %10 fiziki gerçekleşme sağlanmıştır."* de nildi. DSİ açıklama sında, *"önyüzü beton kaplı kaya dolgu tipinde inşa edilen baraj temel den 88 metre yüksek liğinde ve 14 milyon metreküp depolama hacmine sahip bulunuyor. Büyükkumla Barajı' nda alınacak su vasıtasıyla Gemlik İlçe Merkezi, Küçük kumla, Büyük Kum la, Narlı, Gençali, Kurşunlu ve Umur bey yerleşim yerle rine yıldа yaklaşık 19 milyon metreküp içme, kullanma ve endüstri suyu sağlanacak. 167 mi lyon yatırım bedelli baraj inşaatın da fiziki gerçekleşme yüzde 10'a ulaştı. Gemlik İçme Suyu Projesi kapsamında yapılacak olan barajın 2020 yılı başlarında bitiril mesi hedefleniyor. ticaret ve endüstri merkezlerine de çok faydası olacak. Bursa için gereken ne varsa yapıyoruz, bundan sonra da yapmaya devam edeceğiz"* dedi.

Büyük Kumla Barajının iskele meydanında yapılan temel atma töreninde konuşan Orman ve Su İşleri Bakanı Veysel Eroğlu barajın 29 Ekim 2016 tarihine bitirileceğini, bitirilmediği takdirde müteahhit firmanın Gemlik'e bir okul yapması sözü vermesini istemiş, müteahhit firmada söz vermişti.

Yeni açıklamaya göre Büyük Kumla Barajının bitim tarihi 2020 yılına çekildi ve açıklamada yüzde 10 nun tamamlan dığı belirtildi.

Gemlik İlçe Emniyet Müdürü Abdulkadir Yüce, Ticaret ve Sanayi Odasını ziyaret etti

# Yüce; "Gemlik'te yapacağımız çok iş var"

Gemlik İlçe Emniyet Müdürü Abdulkadir Yüce, Gemlik Ticaret ve Sanayi Odası'na iadei ziyaret gerçekleştirdi. GTSO Başkanı Kemal Akıt ve yönetimi tarafından ağırlanan Yüce, Gemlik'te yapılan çalışmalar ile ilgili bilgiler de verdi. GTSO Başkanı Kemal Akıt yaptığı konuşmada, *"Gemlik'te geldiğiniz günden bu yana yaptığınız çalışma lar, hem bizlerin, hem de vatandaşla rımızın taktirini topluyor. Bizler iş adamları olarak, iş dünyasının önceliklerini de gözetmek zorundayız. Gemlik daha güvenli bir yer olursa, iş adam ları da daha rahat yatırım yapar, daha çok istihdam sağlar. Bu anlam da, Gemlik'in güvenli yer olması için bizlerin de, vatandaşların da ellerini taşın altına koyması gerekir. Bizler huzur ve güven ortamı istiyoruz"* dedi.

Emniyet Müdürü Yüce ise; *"Çalışmalarımız iyi başladı. Devamında da başarılı şekilde devam edecektir. Gemlik'in eksiklerini ve yapılması gerekenleri iyi etüt ettik. Gemlik'te daha yapacağımız çok sayıda iş olduğunu bili yoruz. Ben ve ekibim bu işi göğüsle meye hazırız"* şeklinde konuştu.

# Gemlikli mali müşavirler galibiyetle başladı

Bursa Serbest Muhasebeci Mali Müşavirler Odası'nca (BSMMMO) bu yıl 22'ncisi düzenlenen Geleneksel Futbol Turnuvası, mali müşavirlerden oluşan 20 takımın katılımıyla Asya Spor Tesisleri'nde başladı.

BSMMMO Çevre, Sağlık ve Spor Komisyonu'nca organize edilen ve Oda Yönetim Kurulu Üyeleri'nin de hazır bulunduğu turnuvanın açılışında konuşan Oda Başkanı Ahmet Hikmet Sönmez, *"Odamızın geleneksel hale getirdiği ve meslek mensupla rımızdan büyük ilgi gören futbol turnuvasında forma giyen tüm meslektaşlarına başarılar diliyor, turnuvanın keyifli geçmesini ümit ediyorum. Bu tür etkinlikler sayesinde, meslek mensupları olarak, işimizden kaynaklanan yorgunluk ve stresi bir kenara atıp, aramızdaki iletişimi artırıyoruz"* dedi. BSMMMO Başkanı Sönmez, meslektaşlarını her cumartesi günü Asya Spor Tesisleri'nde oynanacak maçları izlemeye de davet etti. Açılış maçı öncesinde takım kaptanlarına ve hakemlere çiçek takdim edilirken, turnuvayı izlemeye gelen meslek mensuplarına da aşure ikramında bulunuldu. Turnuvaya iddiali başlayan Gemlik'li Mali Müşavirler açılış maçında rakibini 8-4 mağlup etmeyi başardı. BSMMMO Gemlik İlçe Temsilcisi SMMM İhsan ACAR bu sene yapılan turnuvaya AKYIL İNŞAAT GEMLİK

olarak katıldıklarını, geçen seneki turnuvayı 3.olarak tamamladıklarını bu sene hedeflerinin final olduğunu, ancak ilk olarak hedeflerinin meslek dostlarımız bir araya getirerek dostluk ve fair play içinde maç larını oynayıp biraz olsun iş stresinden ve yoğunluğundan kurtulmak olduğunu belirterek, meslektaşlarını cumartesi günleri maçları seyretmeye davet etti. Gemlikli Mali Müşavirlerin oluşturduğu takım şu isimlerden oluşuyor: İhsan ACAR, Murat UYAR, Burak UYAR, Fatih UZUN, Murat YAVUZ, Serdar AKAR, Erdal KARATAŞ, Emrah KESKİNDEN, Nazım DÜZGÜNEY, Çağatay SOLMAZ, Samet DURMUŞ.

Öte yandan, BSMMMO 2017 Yılı Geleneksel Futbol Turnuvası'nda şu takımlar forma giyiyor: 1299 Osmanlı Spor, 1326 Yeşil İnciler, 3568 Bursaspor, Akyıl İnşaat Gemlik, Altın Mizan, Bağımsızlar 89, Bursa Uşaklar, Denetim Spor, Ergen İdman Yurdu, Fırtına Spor, Göktürkler, Karacabey Sütaş, Kollektif Spor, Mali Çözüm, Mali Yıldızlar, Matrahsızlar, Mavi Yıldızlar, Reeskont City, Tek Düzen Spor, Uludağ Spor.

ELEMAN
VASIFSIZ BAY-BAYAN
ÜRETİMDE ÇALIŞACAK PERSONEL
ALINACAKTIR.
VERONA GRANİT MERMER
SAN. TİC. LTD. ŞTİ.
TEL : 514 20 21

KAŞEDE BEKLEMEK YOK
KALİTELİ KAŞELER UYGUN FİYATLARLA
1 SAATTE TESLİM EDİLİR
GÜLER AJANS
MATBAACILIK - YAYINCILIK - REKLAMCILIK

İstiklal Caddesi Bora Sokak No : 5/A
Tel : (0.224) 513 96 83 GEMLİK

Facebook sayfamız : Gemlik Körfez - Güler Ajans

# Amerika'ya tur bileti alanlar dikkat

Amerika'ya gitmek için paket tur satın almış ancak vize başvurusunu henüz gerçekleştirmemiş olan tatilcilerin ücretlerinin 15 gün içerisinde iade edilmesi gerekiyor. Konuyla ilgili olarak çalışmalara başladıklarını anlatan Pronto Tur Yönetim kurulu Başkanı Ali Onaran, "Türkiye'den ayda 2 bine yakın turist Amerika'ya gitmek için paket tur satın alıyor. Bunların önemli bir bölümü ise vizeleri de bu turlar öncesi alıyor., Parasını yatırmış ancak vize başvurusunda bulunmamış kişilerin ücretleri de 15 gün içerisinde iade edilecek" dedi. Sorunun kısa sürede çözülmesini beklediklerini anlatan Türkiye Seyahat Acentaları Birliği (TÜRSAB) Genel Sekreteri Çetin Gürcün, ise şu değerlendirmeyi yaptı: "Şuan için yorum yapmak çok zor. Öncelikle bu ülkeye ziyaret edecek vizesiz tatilcilerin iade işlemleri gerçekleşmeli. Vizesi olanlar için sorun yok. Umarız sorun kısa sürede çözülür." Amerika turlarının Türkiye'de fiyatları kişibaşı 1000 dolardan başlayıp 15 bin dolara kadar çıkabiliyor.

Gemlik Körfez
GEMLİK'İN İLK GÜNLÜK SİYASİ GAZETESİ

# Eylül Misali

Tarık TANIŞ

## İhtilaldi Belki Yapraklar

*uzun fakat derin bir mevzunun kırıklarında kayboldu*
*biz yok oluşu teyit ederken*
*çınar soyunuyordu*
*Ekim niyetine cümbüşler*
*çalıyordu mavili kadına*
*o şarkılar söylüyordu gıyabına*
*ağlamak yakışır mı toy*
*bir delikanlıya*
*cepkenlerinde bir sürü hüzün*
*gözleri kör eden her sessizlik yamacında*
*maviye*
*maviye çalıyordu o akşam*
*uzun fakat derin mevzuda kayboldu çınar*
*belki son kez soyunuyordu*
*ihtilaldi belki yapraklar*
*belki intihar*
*cümbüşler çalıyordu kadına*
*kadında hüznü bahar*
*toy bir delikanlı ağlıyordu*
*hüzzam'ın ardına*
*ayağında ikircikli topraklar*
*Nisan kadar ağır yağıyordu yağmurlar*
*maviye*
*maviye çalıyordu akşam*
*avuçlarında ölü çınar yaprakları*
*pabucunda o malum kader kırıntıları*
*Ekim'den kaçıyordu*
*Sere serpe*
*cümbüşler çalıyordu kadına*
*kadında hüznü bahar*
*belki son kez soyunuyordu çınar*
*ihtilaldi belki yapraklar*
*belki intihar...*

# İşsizlik fonu 113 milyar liraya yaklaştı

İşsizlik Sigortası Fonu'nun toplam varlığı 112,8 milyar TL'ye ulaştı. İşsizlik Sigortası Fonu'nun toplam varlığı eylül sonu itibarıyla 112 milyar 847,4 milyon liraya ulaştı. Bir önceki ayda rakam 111 milyar 807,7 milyon lira seviyesinde bulunuyordu.
Fon'dan yapılan açıklamaya göre, aylık getiri yüzde 0,71, yıllık getiri ise yüzde 8,46 oldu. Aynı dönem itibarıyla toplam fon varlığının, yüzde 88,05'1 kuponlu tahvil, yüzde 10,18'i mevduat, yüzde 1,77'si kuponsuz tahvilden oluştu.

**KAYIP**

BP PETROLLERİ A.Ş. ADINA GEMLİK GÜMRÜK MÜDÜRLÜĞÜ ADINA TESCİLLİ AŞAĞIDA TARİH VE NOLARI YAZILI OLAN SERBEST DOLAŞIMA GİRİŞ BEYANNAMELERİ MÜKELLEF NÜSHALARI KAYIP OLMUŞTUR. HÜKÜMSÜZDÜR.
21.01.2016/ 16160400IM004159
14.10.2016/ 16160400IM067375
21.11.2016/ 16160400IM075956

BYEGM
Bu gazete Anadolu'nun Sesi iPad-iPhone uygulamasında yayımlanmaktadır.

**ELEKTRİKÇİ ARANIYOR**

GEMLİK'TE İKAMET EDEN GEMLİK'TEKİ ŞANTİYEMİZDE ÇALIŞACAK ELEKTRİKÇİ USTALARI VE YARDIMCILARI ARANIYOR
DRM Elektromekanik İnş. Proje San. Tic. Ltd. Şti.
0 312 442 40 14 - 0 549 499 29 09

SAHİBİNDEN KİRALIK
SAHİBİNDEN KİRALIK UMURBEY'DE 130 TONLUK ZEYTİN HAVUZLU MAĞAZA
0 536 223 82 62

Gemlik Körfez
ABONE OLDUNUZ MU?
ABONE OLUN OKUYUN OKUTUN

KAŞEDE BEKLEMEK YOK
KALİTELİ KAŞELER UYGUN FİYATLARLA
1 SAATTE TESLİM EDİLİR
GÜLER AJANS
MATBAACILIK - YAYINCILIK - REKLAMCILIK

İstiklal Caddesi Bora Sokak No : 5/A
Tel : (0.224) 513 96 83 GEMLİK

SATILIK
KÜÇÜK KUMLA ÖZGÜZELYALI SİTESİNDE HAVUZLU EŞYALI ve EŞYASIZ 2+1 DAİRE SAHİBİNDEN SATILIK
0 535 378 18 00

# Türk malı için düğmeye bastılar!

Oyuncak sektörün de yerli üreticilerin yüzü gülüyor. Sektörde büyümeyen firma kalmadı. Kimi istihdamını 3 kat artırırken, kimi kapasite artışı üzerine yeri artışlar planlıyor.
Çin'le rekabet edilen yıllarda kabus dolu günler yaşayan Türk oyuncak sektöründe ayakta kalanlar için artık çok güneşli günlerin zamanı... İthalatın zorlaşması, Çin'in daha elektronik ve fonksiyonel ürünlere kayması ve iç pazarda yerli hassasiyetinin oluşması yerli oyuncakçılara talebi artırdı. 2017 yılının ilk altı ayında 80 milyon dolarlık oyuncak üretimine imza atıldı. Bekletilerinin üstünde büyüme sağlayan yerli oyuncakçılar, kapasite, ciro ve istihdamda üç katına kadar büyüdü. Yerli üreticiler, şimdi de yeni yatırım için kolları sıvadı.
Düzce, Çorlu başta olmak üzere İstanbul ve çevresi, Aksaray, Niğde gibi yerlerde yeni fabrika yatırımları için çalışmalara başladılar. Sektörün büyük üreticileri,

gelişmeler ve hedefleri değerlendirdi. Pilsan; ciroda, istihdamda kapasitede üç katına çıktı
Gümrüklerde kontrollerin artmasıyla beraber ithalatın zorlaştığını belirten Pilsan Oyuncak Yönetim Kurulu Başkan Yardımcısı Oğuzcan Çetinalp, ithalatın eskisi gibi kolay olmadığını, Çin'den gelen sağlıksız ürünlerin tespit edilerek ülkeye giriş yapılmasına müsade edilmediğini aktardı.
Dolayısıyla firmaların artık imalata yöneldiğinin altını çizen Çetinalp, üretici olarak artık Avrupa şartlarında olacaklarını vurguladı.
Yerli oyuncakta talebin artmasıyla beraber çok ciddi bir büyüme yakaladıklarını ifade eden Çetinalp, "Tüketici bilinçlendi. Çin malı artık negatif bir algıya döndü. Türk malına yönelik diler. Lülebur gaz'da 20 bin metrekare kapalı alanda üretim yapıyorduk. Kapasiteyi üç katına çıkardık. 750 çalışanımız var. Bu alanda da üç katı artış sağladık. Aynı şekilde ciroda da üç katı artış gösterdik" dedi
Çin'de üretim ve işçilik maliyetlerinin yükseldiğini vurgulayan Zuzu Toys'un sahibi Cengiz Yılmaz, Çin'in üretimini teknik malzemelere kaydırmasını ve gümrükteki yüksek fiyatlandırmanın getirdiği maliyetlerin ithalatı azalttığını dile getirdi.

# Trafiğe kayıtlı araç sayısı arttı

Türkiye İstatistik Kurumu (TÜİK), ağustos ayına ilişkin motorlu kara taşıtları istatistiklerini açıkladı.
Buna göre, ağustos sonu itibarıyla trafiğe kayıtlı toplam 21 milyon 863 bin 854 taşıtın yüzde 54'ünü otomobil, yüzde 16,4'ünü kamyonet, yüzde 14,1'ini motosiklet, yüzde 8,3'ünü traktör, yüzde 3,8'ini kamyon, yüzde 2,2'sini minibüs, yüzde 1'ini otobüs, yüzde 0,2'sini ise özel amaçlı taşıtlar oluşturdu.

Bu ay trafiğe kaydı yapılan toplam 107 bin 837 taşıt içinde otomobil yüzde 58,7 ile ilk sırada yer aldı. Bunu sırasıyla yüzde 16,4 ile motosiklet, yüzde 16,3 ile kamyonet, yüzde 4,3 ile traktör takip etti. Taşıtların yüzde 4,3'ünü ise minibüs, otobüs, kamyon ve özel amaçlı taşıtlar oluşturdu.
Temmuz'a göre düşüşü geçen yıla göre artış var
Ağustosta trafiğe kaydı yapılan taşıt sayısı, bir önceki aya göre yüzde 15,8 azaldı. Bu azalış otomobilde yüzde 15,8, kamyonette yüzde 14, kamyonda yüzde 2,4, motosiklette yüzde 22, özel amaçlı taşıtlarda yüzde 13,9, traktörde yüzde 13,4 olarak gerçekleşti. Minibüste yüzde 17, otobüste ise yüzde 10,9 artış oldu.
Trafiğe kaydı yapılan taşıt sayısı ağustosta, geçen yılın aynı ayına göre yüzde 12,8 artış gösterdi. Bu artış otomobilde yüzde 15,9, minibüste yüzde 48,9, otobüste yüzde 48,4, kamyonette yüzde 11,6, kamyonda yüzde 20,2, motosiklette yüzde 9,2 oldu.
Özel amaçlı taşıtlarda yüzde 16,7, traktörde ise yüzde 14,8 azalış kayıtlara geçti.
Ocak - Ağustos dönemi
Ocak-ağustos döneminde 837 bin 848 taşıtın trafiğe kaydı yapıldı, 64 bin 418 taşıtın ise trafikten kaydı silindi. Böylece trafikteki toplam taşıt sayısı 773 bin 430 arttı.
Devri yapılan 637 bin 2 taşıt içinde otomobil yüzde 70,1 ile ilk sırada yer aldı. Otomobili sırasıyla yüzde 15,9 ile kamyonet, yüzde 5,7 ile motosiklet, yüzde 2,8 ile traktör takip etti. Ağustosta devri yapılan taşıtların yüzde 5,5'ini ise minibüs, otobüs, kamyon ve özel amaçlı taşıtlar oluşturdu.

## GEMLİK REHBERİ

### GEREKLİ TELEFONLAR

| | |
|---|---|
| İtfaiye | 110 |
| Polis İmdat | 155 |
| Jandarma İmdat | 156 |
| Jandarma K. | 513 10 55 |
| Polis Karakolu | 513 18 79 |
| Gar. Kom. | 513 12 06 |

### KAYMAKAMLIK

| | |
|---|---|
| Kaymakamlık | 513 10 51 |
| C.Savcılığı | 513 10 53 |
| C.Savcı Yrd. | 513 29 54 |
| Emniyet Müd. | 513 10 28 |

### ULAŞIM

| | |
|---|---|
| Pamukkale | 512 00 28 |
| DENİZ UÇAĞI | 513 65 13 |
| Pegasus Akmia Seyahat | 514 43 42 |
| METRO | 513 12 12 |
| Aydın Turizm | 513 20 77 |
| Süzer Turizm | 512 10 72 |
| Kanberoğlu-Esadaş | 514 46 49 |
| Anıtur | 514 47 71 |
| Kamil Koç | 512 01 43 |

### HASTANELER

| | |
|---|---|
| Devlet Hastanesi | 517 34 00 |
| Sahil Dev. Hast. | 513 23 29 |
| Mer.Sağ.Ocağı | 513 10 66 |
| Tomokey Tomografi | 513 65 29 |
| Acıbadem | 280 44 44 |

### TAKSİLER

| | |
|---|---|
| Körfez Taksi | 513 18 21 |
| Çınar Taksi | 513 24 67 |
| Güven Taksi | 513 32 40 |
| Gemlik Taksi | 513 23 24 |
| Manastır Taksi | 517 33 94 |

### RESMİ DAİRELER

| | |
|---|---|
| Telefon Arıza | 121 |
| UEDAŞ ARIZA | 186 |
| UEDAŞ İşletme | 513 45 03 |
| Statyum | 514 00 95 |
| Orm.Böl.Şef. | 513 12 86 |
| Milli Eğt. Md. | 513 11 74 |
| Halk Kütüphane | 513 13 53 |
| Askerlik Şb. | 513 10 57 |
| Karayolları | 513 13 08 |
| Liman Baş. | 513 11 33 |
| Mal Müd. | 513 10 95 |
| Nüfus Md. | 513 37 42 |
| Özel İd. Md. | 513 15 07 |
| Tapu Sicl. Müd. | 513 14 14 |
| Müftülük | 513 13 64 |
| Gümrük Md. | 524 85 86 |
| Ver. Dairesi Md. | 513 10 92 |
| İlçe Tarım Müd. | 513 10 45 |
| İlçe Seç. Md. | 513 77 73 |
| Halk Eğitim Müd. | 513 18 46 |
| İŞ-KUR | 513 71 66 |

### BELEDİYE

| | |
|---|---|
| Santral | 513 45 21 -23 |
| Başkanlık | 513 45 20 |
| BUSKİ | 514 57 96 |
| İtfaiye | 513 23 25 |
| Muhasebe Md. | 513 45 21-182 |
| Yazı İşl. Md. | 513 45 21-111 |
| Su Arıza | Yalnız 185 |

### DENİZ OTOBÜSÜ

| | |
|---|---|
| Bursa | 256 77 84 |
| Mudanya | 544 30 60 |
| Yenikapı | (212) 516 12 12 |
| Yalova | (226) 811 13 23 |
| İDO İmam Aslan Dinlenme Tes. | 513 23 94 |

### VAPUR - FERİBOT

| | |
|---|---|
| Yalova | (226) 814 10 20 |
| Topçular | (226) 383 43 19 |
| Eskihisar | (262) 655 60 31 |

### OTOBÜS

| | |
|---|---|
| Şehirlerarası Otobüs Terminali | 261 54 00 (18 Hat) |

### DAĞITICILAR

| | |
|---|---|
| GEMDAŞ | 513 29 29 |
| Aygaz | 513 12 95 |
| Habaş | 513 16 37 |
| Mogaz | 513 75 58 |
| Ergaz | 513 88 43 |
| Milangaz | 513 22 59 |
| Habaşgaz | 513 45 46 |
| Yeni Likitgaz | 513 65 00 |
| BP Gaz | 514 59 81 |
| Bütünler Likitgaz | 513 80 00 |
| Akçagaz | 514 88 70 |
| Totalgaz | 514 17 00 |
| Akcan Petrol | 513 10 79 |
| MAR-PET | 513 30 33 |
| Tuncay Otogaz | 513 16 45 |
| Beyza Petrol | 513 01 03 |

Gemlik Körfez
GEMLİK'İN İLK GÜNLÜK SİYASİ GAZETESİ
YEREL SÜRELİ YAYIN
YIL : 43 SAYI : 5902
FİYATI : 50 Kr. (KDV Dahil)
Sahibi : Serap GÜLER
Sorumlu Yazı İşleri Müdürü : Kadri GÜLER
İstiklal Cad. Bora Sok. No:5/A
Tel : 513 96 83 GEMLİK
korfezofset@hotmail.com
Yönetim ve Basım Yeri :
GÜLER AJANS
Matbaacılık-Yayıncılık-Reklamcılık Tesisi
İstiklal Cad. Bora Sok. No:5/A GEMLİK
(Dini bayram Günleri ve Pazar günleri yayınlanmaz)

GEMLİK SİNEMA GÜNLÜĞÜ
VENÜS SİNEMASI
BABAM
12.00-14.45-
17.30-20.30
KURTLAR VADİSİ
VATAN
11.30-14.00-16.20-
18.40-21.00
KORKU KAYITLARI
11.45-13.30-
17.15-19.00
AY LAV YU TUU
15.15-20.45
513 33 21

YİĞİT İNŞAAT
1987
YAPI MALZEMELERİ LTD. ŞTİ.
BANYO & MUTFAK & SERAMİK & CAM MOZAİK
VİTRİFİYE & BANYO DOLAPLARI & LAMİNAT PARKE
KOMBİ & RADYATÖR & BOYA VE KABA İNŞAAT MALZEMESİ
ISI VE SU YALITIM ÜRÜNLERİ & SIHHİ TESİSAT ÜRÜNLERİ

Adliye Binası Altı Yeni Pazar Cad. No: 98
Tel : 0 224 514 31 64 Fax : 0 224 513 90 41 GEMLİK
www.yigitinsaatgemlik.com

GOODYEAR
PIRELLI
MICHELIN
starmaxx
PERFORMANS LASTİKLERİ

PEŞİN FİYATINA KREDİ KARTINA 8 TAKSİT
KIŞ LASTİKLERİ SATIŞLARIMIZ BAŞLADI

ÖZKAYA
TUR. NAK. TAAH. İHR. VE TİC. LTD.ŞTİ
Hisar Mah. TEDAŞ Yani Körfez Baytaş Sit.
A Blok No: 2 GEMLİK
Tel : 0 224 514 40 44

1964
KAVLAK
DOĞANIN HAZİNESİ
Danışma Hattı 444 68 80
www.kavlak.com.tr
SIZMA Taş Baskı
Soğuk Sıkım Zeytinyağı
TÜRKİYENİN EN BÜYÜK TAŞ BASKI ZEYTİNYAĞI FABRİKASI GEMLİK'TE...

Kuruluş:1973
# Gemlik Körfez
GEMLİK'İN İLK GÜNLÜK SİYASİ GAZETESİ
13 Ekim 2017 Cuma www.gemlikkorfezgazetesi.com 50 Kr.

İRFAN ÜNLÜ EMLAK
TAPU TAKİP İŞLERİNDE UZMAN FİRMA
İrfan Ünlü 0 535 285 42 69
Merkez : Çarşı Meydanı - UMURBEY
Şube : Dr. Ziya Kaya Mah. Hürriyet Cd. Sarışen Sok. Gemlik Tapu Müdürlüğü yanı GEMLİK
irfanunluemlak.sahibinden.com

Orhangazi Caddesi'nde yapımına başlanan Hamidiye İlk ve Ortaokul inşaatında yapılan sondajda 19 metrede çamur çıktı

## Okul inşaatında zemin sorunlu çıktı

### Güne Bakış

Kadri GÜLER
kadri_guler@hotmail.com

### Bomba Haberler...

Geçtiğimiz günlerde, bir yerel gazete de çıkan bir haber bomba habermişcesine gazetede yer aldı.

MHP Belediye meclis üyesi Mahmut Solak subaşı'na yapılan saldırıdan sonra yazdığım köşe yazımda, ilçedeki bazı yerel gazetelerin bu saldırıyı haber yapmayacağını yazmıştım.

Yapmadılar da.

Yerine saldıran kişi ile haber yapıldı, sal dırı tek kişi tarafından gerçekleşmiş gibi imaj yaratıldı.

Oysa, tanıklar ve görüntü kayıtları var. 4'de

Orhangazi Caddesi'nde Milli Eğitim Bakanlığı'nca yapı mına başlanan Hami diye İlk ve Ortaokulu inşaatın da, zemin etüdü yapan müteah-hit firma, şartname sin de belirtilen metreden daha aşağı larında zeminin ça mur olduğunu görün ce inşaat beklemeye alındı. Haberi 2'de

## Mal Müdürlüğü'nden 2 yer satışı

Gemlik Mal Müdürlüğü, Hazineye ait mal satışlarını sürdürüyor. 31 Ekim 2017 Salı günü Gemlik Mal Müdürlüğü makam odasında toplanacak komisyon huzurunda Osmaniye ve Kurşunlu mahallelerinde 2 mülk açık teklif usülü ile satılacak. Haberi sayfa 4'de

## Terör operasyonunda 5 kişi gözaltına alındı

İlçemizde yapılan operasyonda 1'i kadın 4 kişi gözaltı na alındı. Terör örgütüne üye olmak ve propa-gan dasını yapmak suçları kapsamın da yapılan operas yonda ilçede eşzamanlı olarak 4 ayrı adrese özel haraket desteğin de baskın yapıldı. Baskın sonrası gözlatına alınan 1'i bayan 4 kişi Bursa Emniyet Müdürlüğü Terörle Mücadele Şube Müdürlüğü'ne götürüldü.

DAYI EMLAK DANIŞMANLIĞI
ZAMANINDA VE DEĞERİNDE ALIM SATIM
Murat Üremiş
SATILIK - KİRALIK EV - ARSA - ARAZİ - DÜKKAN - İŞYERİ

GEMLİK ŞUBEMİZ

KUMLA 1. ŞUBEMİZ

KUMLA 2. ŞUBEMİZ
zingat
sahibinden.com
GEMLİK ŞUBEMİZ; DEREBOYU AKSA DOĞALGAZ YANI
0 224 514 77 00 0 543 550 20 70
KUMLA 1. ŞUBEMİZ ; İSKELE MEYDANI
BANKAMATİKLERİN YANI 0 541 545 99 56
KUMLA 2. ŞUBEMİZ ; ABDULLAH ASLAN CAD. NO: 76
0 224 538 88 86 - 0533 746 06 46
www.dayiemlak.sahibinden.com

Orhangazi Caddesi'nde yapımına başlanan Hamidiye İlk ve Ortaokul inşaatında yapılan sondajda 19 metrede çamur çıktı

# Okul inşaatında zemin sorunlu çıktı

Orhangazi Caddesi'nde Milli Eğitim Bakanlığı'nca yapımına başlanan Hamidiye İlk ve Ortaokulu inşaatın da, zemin etüdü yapan müteahhit firma, şartnamesin de belirtilen metreden daha aşağılarında zeminin çamur olduğunu görünce inşaat beklemeye alındı.

Milli Eğitim İl Müdürlüğü'nce ihaleye çıkarılan Hamidiye İlk ve Ortaokulu inşaat ihalesi, 20 Temmuz günü Bursa İl Milli Eğitim Müdürlüğü ile ihaleyi kazanan Mehmet Aytaç adlı müteahhit arasında protokole bağlandı. Ağustos ayında ise yer-arsa teslimi yapıldı.

Müteahhit firma okul inşaatına başlamak için inşaat alanını koruma altına aldık tan sonra zemin inceleme yaptırdı. 12 derslikli ilk, 12 derslikli ortaokul inşaatı yapımı için başlatılan çalışmalarda zemin sondajlarında 19 metreye kadar inildiğinde çamur kitle ile karşılaşıldı. Edinilen bilgiye göre, 17 metreye kadar iyileştirme yapılacak olan okul alanında, alt katmanların da çamur tabakasıyla kapalı olmasından, yapılacak inşaatın ilk katının zemine gömülme tehlikesi olacağı endişesiyle müteahhit durumu İl Milli Eğitim Müdürlüğü inşaat birimine bildirdi. Araştırma yapılması için çalışmalara ara verildi.

Jeologların yaptığı araştırmalarda zemin projesinde değişiklik yapılarak okul binasının oturacağı zemin yeniden ele alınarak Jet-grouting adı verilen zemin iyileştirilmesinde karar kılındı.

Ağustos ayı sonundan beri beklemede olan Hamidiye ilk ve orta okulu inşaatına önümüzdeki günlerde başlanması bekleniyor.

Dün okul alanında yine hiçbir çalışma yapılmadığı görüldü. İnşaatlarda zeminler enjeksiyon, jet-grouting, foree kazık ve mini kazık ile taş dolgu sistemleri uygulanıyor.

Gemlik ovasının zemininin yeraltı sularının yüksek oluşu ve alüvimyum tabaka ile kaplı olduğu biliniyor.

Yapılan inşaat temel çalışmalarında sık sık zeminden midye kabukları çıkıyor.

Bu arada aynı bölgede yapılan birçok inşaatın zemin iyileştirmesi yapılmadan yaptığı dikkat çekiyor.

İlçemizin GTSO Gazi İlköğretim Okulu inşaatında zeminin bozuk olması nedeniyle zemin iyileştirme sine özen gösteril miş, foree kazık uygulanmış temeller ise çok miktarda demir kullanılmıştı.

Okulu ise çelik konsiriksiyon sistemiyle inşaa edilmişti.

İki kattan fazla yapılaşmaya da izin verilme mişti.

Hamidiye İlk ve Ortaokulu 7 milyon 45 bin liraya ihale edilmişti.

# Kaymakam Gürbüz Karakuş, esnaf gezisi yaptı

Gemlik Kaymakamı Gürbüz Karakuş, geçtiğimiz günlerde ilçe esnafıyla biraraya geldi.

Önceki gün, Kaymakamlık Yazı İşleri Müdürü İbrahim Ay ve Mal Müdürü İbrahim Şahin ile birlikte Ahmet Dural Meydanı çevresindeki bazı esnafı ziyaret eden Kaymakam Gürbüz Karakuş, esnafların sorunlarını dinledi.

Demirsubaşı Mahallesi Semer ciler yokuşu esnaflarından Gemlik Belediyesi Sanat ve Kültür Derneği yöne ticisi Terzi Fikri Danış'ı ziyaret eden Kaymakam, hatıra fotoğrafı çekildi.

Fikri Danış, derneklerince 29 Ekim Cumhuriyet Bayramı kutlama larında geleneksel olarak yapılan Türk Sanat Müziği Cumhuriyet Konserine Kaymakam Karakuş'u davet etti.

Kaymakam Gürbüz Karakuş, daha sonra çevredeki diğer esnafları ziyaret etti.

Kaymakamın gezisi esnaflar tarafından ilgi ile karşılandı.

# Sahte binbaşıya aşık oldu, dolandırıldı

Bursa'da bir bankada çalışan 39 yaşındaki Şule N., internette tanışıp aşık olduğu, adının Kenan Çelebi olduğunu söyleyen sahte binbaşı tarafından dolandırıldı.
22 yıldır Bursa'da bir bankada çalışan Şule N., 6 yıl önce eşinden boşandı. Bir çocuk annesi Şule N., geçen yıl Aralık ayında İnternette 'kelime oyunu' oynarken, adının Kenan Çelebi olduğunu ve binbaşı rütbesiyle Uludere'de görev yaptığını söyleyen bir kişiyle tanıştı. İnternet üzerinden binbaşı üniformalı fotoğrafını da gönderen şüpheliyle cep telefonundan görüşmeler yapmaya başlayan Şule N. ona aşık oldu. Bir süre sonra da Şule N.'nin ifadesine göre, evlilik planları yapmaya başladılar. Şule N.'nin güvenini kazanan sahte binbaşı, bir defasında Şule N.'ye çatışmada olduğunu, bu nedenle cep telefonunun faturasını ödeyemediğini, telefonu kapanırsa görüşmelerinin de mümkün olamaya cağını anlattı. Bunun üzerine Şule N. 5 ay boyunca sahte binbaşının telefon faturalarını ödedi. Aynı kişiye sözde kuzeni aracılığıyla bir cep telefonu ve belirli aralıklarla çeşitli miktarlarda para da gönderen Şule N., bir telefon görüşmesinde "Seni çalıştığın bankadaki in sanlardan kıskanıyorum. Çalışmanı istemiyorum" diyen sahte binbaşıya aşkını kanıtlamak için bankadaki işinden de istifa etti. Ancak son günlerde görüşmelerin azalması üzerine cep telefonunun numarasını sorgulatan genç kadın, "Binbaşının kuzeniyim" deyip kendisinden paraları elden alan Fatih Ö.'ye ait olduğunu tespit etti. Şule N.'nin şikayeti üzerine gözaltına alınan Fatih Ö., parayı zorla almadığını söyledi. 'Nitelikli dolandırıcılık' suçundan adliyeye çıkartılan şüpheli adli kontrol şartı ile serbest bırakıldı. Genç kadın Fatih Ö.'den davacı oldu.

# Kayınpeder ve damattan meyve hırsızlığı

Bursa'nın İnegöl ilçesinde, gece yarısı bir meyve bahçesine girerek, 2 ton elma ve armut çalan adam ile damadı yakalandı
Edinilen bilgilere göre, kapalı kasa minibüs ile dün gece Halhalca köyüne gelen iki kişi, elma ve armut bahçelerine girdi. Buldukları meyve kasalarına ağaçlardan topladıkları elma ve armutları dolduran şahıslar, daha sonra bunları minibüse yükleyip ayrıldı. Bu sırada yoldan geçen bir vatan daş minibüsten şüphelenerek durumu jandarmaya bildirdi. Minibüsü takibe alan jandarma ekipleri, Kestel ilçesinde aracı durdurdu. Araçta 1 ton 300 kilo elma, 700 kilo armut ele geçirildi. Araçtaki 55 yaşındaki M.B. ile 35 yaşındaki R.K. gözaltına alındı. Kayınpeder ile damadı adliyeye sevk edildi.

# Kaçak kazı yapan 5 kişi suçüstü yakalandı

Tarım İşletmeleri Genel Müdürlüğü nün (TİGEM) Bursa'nın Karacabey ilçesindeki tesislerinde kaçak kazı yaptıkları iddia edilen biri TİGEM çalışanı 5 kişi gözaltına alındı.
Edinilen bilgiye göre, Bursa-Balık esir karayolunun 70'inci kilometre sinde, Karacabey ve Mustafakemal paşa ilçeleri arasında yer alan Karacabey Tarım İşletmesine ait alanda kaçak kazı yapıldığı bilgisine ulaşan Bursa İl Jandarma Komutanlığına bağlı ekipler, Karacabey İlçe Jandarma ekipleriyle birlikte bölgeye baskın yaptı. Yapılan baskında toprak üzerine çıkarılan Roma dönemine ait oldu ğu iddia edilen bir lahit tespit edildi. Ekipler kaçak kazıya aracılık ettiği ileri sürülen TİGEM personeli bir kişi ile birlikte kaçak kazı yaptıkları iddia edilen 4 kişiyi suçüstü yakaladı. 5 kişi sorgulanmak üzere Jandarma karakoluna götürüldü. Öte yandan, kaçak kazıda ortaya çıkan lahit için Bursa Müze Müdürlüğü ekipleri olay yerine giderek kazının yapıldığı alanda inceleme başlattı. Jandarma ekiplerinin lahitin çevresine güvenlik şeridi çektiği belirtildi.

# Bursa'da FETÖ operasyonu!

Aralarında Kuzey Kıbrıs Türk Cumhuriyeti'nde bulunan FETÖ/PDY silahlı terör örgütünün askeri mahrem yapılanmasına yönelik 13 ilde sürdürülen soruşturmada 25 subay için yakalama kararı çıkarıldı
Valilik tarafından yapılan yazılı açıklamada, FETÖ/PDY'ye karşı yürüttülen çalış maların devamı olarak askeri mahrem yapı lanma içerisinde bulundukları tespit edilen toplam 25 subaya yönelik dün sabah itibariyle; Mardin,İstanbul, Ankara, Malatya, Burdur, Tekirdağ, Edirne, Kırklareli, Adana, Bursa, Konya, İzmir, Kocaeli ve KKTC olmak üzere eşza manlı operasyon planlaması yapıldığı belirtilerek, bu sabah itibarıyla gözaltına alınacak değişik rütbelerde 25 subay hakkında yakalama ve arama çalışmalarına başladığı ifade edildi.

# Bisiklet hırsızı kameraya takıldı

Bursa'da kimliği belirsiz 2 çocuğun bir evden bisiklet çalma anı güvenlik kameraları tarafın dan kaydedildi.
Edinilen bilgiye göre olay, Merkez Yıldırım ilçesi Değirmenlikızık Mahallesi'nde meydana geldi. Yaşları 10 ile 15 arasında değişen iki çocuktan biri 4 katlı bir apartmana hırsızlık amacıyla girerken arkadaşı kapıda yüzünü tişörtü ile saklayarak gözcülük yaptı. Bir süre sonra çocuklardan biri Güven Deniz'e ait olduğu öğrenilen bisikleti alarak binadan çıktı. Çocuklardan biri bisiklete binerken diğeri koşarak olay yerinden kaçtı. Çocukların hır sızlık çevredeki bir işyerinin kame raları tarafından görüntülendi. Güven Deniz'in şikayeti üzerine olayla ilgili tahkikat başlatıldı.

## Güne Bakış

Kadri GÜLER
kadri_guler@hotmail.com

### Bomba Haberler...

*Belediye Meclisinin geçtiğimiz günlerde yapılan ilk toplantısında gazetenin sahibi köşe yazıma içerleyip, bana horozlandığını yazmıştım.*

*O tartışma sırasında "Baytaş inşaatın kaçak yapısını neden yazmadın, Yazacaklarımı sana mı soracağım" demişti.*

*Ben de merak ettim.*

*Baytaş İnşaat sahiplerinden Yaşar Bektaş'ı aradım "Yurt dışındayım" mesajı geldi.*

*Ertesi gün Solaksubaşı'nın düzenlediği basın toplantısında damadıyla karşılaştım, böyle böyle iddialar var. Ne dersiniz kaçak inşaatınız varmış diye sordum.*

*Baytaş inşaatta kaçak yapı yapılmayacağını söyledi.*

*Konuşmadan birkaç gün sonra gazetede haber çıktı.*

*Belediyeden bir kaç memurun başını yakmak için kurgulanmış bu haber dikkat çekici.*

*Belediye Kapalı Pazaryeri karşısında bulunan Baytaş İş Merkezi inşaatının ruhsatının konut olarak alındığı halde üst katların işyerine dönüştürüldüğü iddia ediliyor.*

*Belli ki, Belediyenin içinden birileri resmi kayıtları da basına sızdırmış.*

*Kendi kendime bunca zamandır durdular, durdular da şimdi bunu basına neden sızdırdılar diye sordum.*

*Bu sızdırma ayrı bir inceleme konusu yapılmalı.*

*Ama bir neden bulamadım.*

*Belli ki, Baytaş inşaatla alıp veremeyen bir işgüzarın marifeti.*

*Bu binanın altında işyerleri var.*

*Birinci katında 2 kamu Kurumu Tapu Müdürlüğü ve Kadostro Şefliği bulunuyor.*

*İkinci katında Baytaş inşaat Bürosu, Müteahhitler Derneği ve bir iki özel büro..*

*Peki Gemlik Emniyet Müdürlüğü binası sizce nedir?*

*Konut ruhsatı ile yapılmış bina değil mi?*

*Peki! Adliye binası olarak kullanılan bina, ticaret veya kamu binası ruhsatıyla mı yapıldı.*

*Yani, imar planında bu iki bina kamu alanı mı?*

*Değil.*

*İkisi de konut olarak yapıldı. Eski Adliye Sarayı çürük çıkınca yer arandı, en uygun yer olarak o bina uygun görüldü ve kiralandı.*

*Emniyet Müdürlüğü binası da aynı gerekçeyle yapıldı.*

*Niye bu yapılar için haber yapılmıyor da Baytaş İnşaatın binası yıllar sonra gündeme getiriliyor.*

*Bunu sorgulayıp, cevabını kendiniz verin.*

*Birileri basını çıkarları için kullanıyor.*

*Solaksubaşı'nın dövülmesini haber olarak görmeyenler başka kişilere saldırıyı, silahla yaralamayı haber sayıyor. Bu haberi yapan kişinin evlendiği eşine binlerce üniversiteli iş beklerken Gemlik Belediyesinin 11 Eylül Düğün salonunda iş verildi.*

*Aldığım bilgiye göre, babası da Umurbey de Temizlik işinde görevlendirildi.*

*Solaksubaşı'na saldırı olayının ucu belediye başkanına dokununca, haber yapılmıyor.*

*Daha sonra basın toplantısındaki konuşmaları kısmen haber haline getiriliyor.*

*Gemlik'teki basının durumu bu.*

*Ondan sonra bana çamur atmaya yelteniyorlar. Hadi oradan sizi gidi yandaşlar sizi.*

# Mal Müdürlüğü'nden 2 yer satışı

Gemlik Mal Müdürlüğü, Hazineye ait mal satışlarını sürdürüyor.

5 Ekim 2017 günü ilçemizin Hisar Mahallesi'nde denize karşı 6 dönümlük arazinin 3 milyon 800 bin liradan satılmasından sonra, bu kez 31 Ekim 2017 Salı günü Gemlik Mal Müdürlüğü makam odasında toplanacak komisyon huzurunda Osmaniye ve Kurşunlu mahallelerinde 2 mülk açık teklif usülü ile satılacak.

Osmaniye Mahallesi Kireçocağı mevkiinde bulunan çalılık cinsi 635 metrekare konut tarım alanı 80 bin lira tahmini bedel ile satılacak.

İhaleye girmek isteyenler, ihale başlangıç saatine kadar geçici teminat makbuzu, teminat mektubu yatırarak saat 14.00 de 20 bin lira teminat yatırarak ihaleye katılabilecekler.

ZEYTİNLİK SATILACAK

Öte yandan, Kurşunlu Mahallesi Kanarya Mevkiinde bulunan hazineye ait konut park yeşil alan yol imar durumlu 6 bin 625 metrekare zeytinlik 1 milyon 757 bin lira tahmini bedelle satışa çıkarıldı.

Açık teklif usulü ile ihaleye katılacakların 439 bin 250 lirayı ihale saatine kadar Mal Müdürlüğü vezne lerine yatırmaları veya komisyona geçici teminat makbuzu veya teminat mektubu vermeleri gere kiyor.

İhale, saat 15.00 de Gemlik Mal Müdürlüğü makam odasında yapılacak

# Bursa'ya şehit ateşi düştü

Ankara'da eğitim sırasında yaralanan Bursalı Topçu Onbaşı Taha Çelik şehit düştü. Edinilen bilgiye göre, 5 Ekim günü Ankara Polatlı Eğitim Komutanlığı'nda eğitim sırasında yaralanan Bursalı Topçu Onbaşı Taha Çelik, tedavi gördüğü GATA'da yapılan müdahalelere rağmen şehit düştü. Muhlis ve Nazime Çelik'in 6 çocuğundan biri olan Erzurum doğumlu Daha

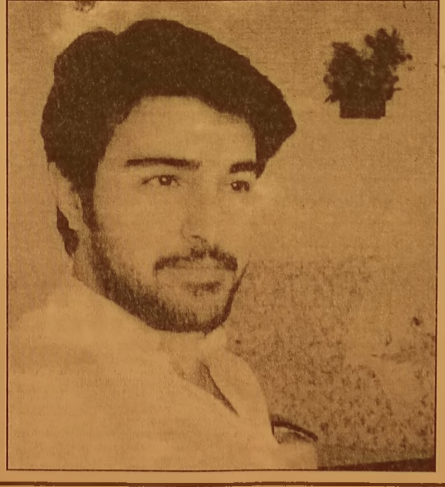

Çelik, 1 haftadır yoğun bakımdaydı. Ankara Polatlı'da uzun dönem asker olan Çelik'in merkez Yıldırım İlçesi Mevlana Mahallesi'ndeki evinin önü bayraklarla donatıldı ve taziye çadırı kuruldu. Şehit Çelik, cuma namazına müteakiben Hacılar Camii'nde kılınacak cenaze namazı sonrası Hamitler Şehitliği'ne defnedilecek.

BYEGM
Bu gazete Anadolu'nun Sesi iPad-iPhone uygulamasında yayımlanmaktadır.
Gemlik Körfez
ABONE OLDUNUZ MU?
ABONE OLUN OKUYUN OKUTUN

# CEVAP VE DÜZELTME

Gemlik Körfez Gazetesi Yazı İşleri Müdürlüğüne

Konu : Cevap ve Düzeltme hakkının kullanılması

Gazetenizin 06.10.2017 tarihli nüshasında ismi min geçtiği haber metni ve köşe yazısı şahsıma yönelik iftira ve karalama mahiyetindedir. Geçtiğimiz günlerde fiili darp olayına maruz kalan Mahmut Solaksubaşı, asılsız ve mesnetsiz iddialarla şahsımı bu menfur olayın içerisine çekmeğe çalışmaktadır. Asılsız beyanlar basın meslek ilkeleri süzgecinden geçirilmeden gazetenizde yayımlanmıştır. Beyanat sahibi hakkında adli makamlara iftira suçundan gerekli şikayet yapılacaktır. Yine 09.10.2017 tarihli nüshasında ise Ali Biliz adlı şahsın akıllara ziyan beyanlarına yer verilmiştir. Doğup büyüdüğü, ekmeğini yiyip suyunu içtiği, havasını soluduğu, her karış toprağı şehit kanlarıyla sulanmış Ülkesini yabancı istihbarat larla işbirliği yapıp işgale yeltenen hoca görünümlü vatan haini ve pensilvanya şarlatanıyla şahsı mı irtibatlandırma hezeyanları soru adı altında gazetenizde yayımlanmıştır. Evvelce değişik vesilelerle ifade ettiğim gibi gençlik yıllarımdan beri siyasi çizgimiz her zaman net bir şekilde Liderimiz Sn. Recep Tayyip Erdoğan'ın çizgisi olmuştur. Bunun dışındaki yakıştırmalar iftira yoluyla algı oluş turma çabasıdır. Belediye Meclisi ve Encümenince alınmış satış ve takas kararları sonucu Belediye mizin zarara uğratılması sözkonusu değildir. Bilgi edinilmesini ve işbu düzeltme metninin Basın Kanunu'nun 14 ncü maddesi gereğince gaze tenizin aynı sahifesinde yayınlamasını talep ederim. 10.10.2017 Refik Yılmaz Gemlik Belediye Başkanı

# YILMAZ'DAN ÖĞRENCİLERE SATRANÇ TAKIMI

Belediye Başkanı Refik Yılmaz, Şehit Etem Yaşar İlköğre tim okulunu ziyaret ederek, öğrencilere satranç takımı hediye etti. Okulda öğren cilerin oluşturduğu satranç kulübünün taleplerini Gemlik Belediyesine ileten öğretmenler, kısa sürede eksiklerinin tamamlanmasından duydukları mem nuniyeti dile getirdi. Gerçekleştirdiği ziyarette, çocuklar için okullara bugüne kadar olduğu gibi bundan sonrada imkanlar ölçüsünde katkıla rının devam edece ğini ifade eden Başkan Yılmaz, *"Satrancı önem siyoruz çünkü, satranç zekayı arttıran, çocukları kötü alışkanlıklar dan alıkoyan çok önemli bir spor dalıdır. Geleceği mizin teminatı çocuklarımızın derslerinden kalan boş zamanlarını satranç oynayarak geçirmelerini amaçlıyoruz"* dedi. Şehit Etem Yaşar İlköğretim okuluna yapılan ziyarete, Belediye Başkanı Refik Yılmaz'ın yanısıra Başkan Yardımcısı Ahmet Avcı ve Muhtarlıklar ve Halkla İlişkiler Müdürü İbrahim Gör'de eşlik etti. Öğrencilerin yoğun ilgisiyle karşılaşan Başkan Yılmaz öğrencilerle sohbet ederek, çocukların isteği üzerine onlar ile fotoğraf çektirdi.

ELEMAN
VASIFSIZ BAY-BAYAN
ÜRETİMDE ÇALIŞACAK PERSONEL
ALINACAKTIR.
VERONA GRANİT MERMER
SAN. TİC. LTD. ŞTİ.
TEL : 514 20 21

# Bursalı otomobil tutkunlarından örnek proje

Bursa'da 12 otomobil grubu sosyal sorumluluk projesi kapsamında Kızılay'a kan bağışında bulunacak 15 Ekim Pazar günü As Merkez'de gerçekleşecek organizasyon saat 10.00 ile 18.00 arası sürecek. 12 ayrı otomobil grubuna üye vatandaşlar, kendi gruplarına ayrılan zaman diliminde Kızılay'a kan bağışında bulunacak. Organizasyona Punto Bursa TR, Seat Club Life, Bursa Mitsubishi Team, Opel Bursa, Astra Team Bursa, Bursa Tipo Club, Stepway Marmara, Discovery Chevrolet Cruze Bursa, Bursa VTEC, Japon Otomobilciler Derneği (JOD), Modifiye Bursa Club, BFC Team katılacak. Sosyal sorumluluk projesi hakkında bilgi veren Punto Bursa TR Başkanı Ervin Özen "Otomobilseverler olarak böyle anlamlı bir projeye destek vermekten dolayı onur duyduklarını söyledi. Kızılay'a kan bağışlarımızla destek vererek tüm halkımıza örnek olmak istiyoruz" diye ifade etti.

KAŞEDE BEKLEMEK YOK
KALİTELİ KAŞELER UYGUN FİYATLARLA
1 SAATTE TESLİM EDİLİR
GÜLER AJANS
MATBAACILIK - YAYINCILIK - REKLAMCILIK

İstiklal Caddesi Bora Sokak No : 5/A
Tel : (0.224) 513 96 83 GEMLİK

BYEGM
Bu gazete Anadolu'nun Sesi iPad-iPhone uygulamasında yayımlanmaktadır.

# Yeni sınav sistemi belli oldu

Üniversiteye girişte yeni sınav sistemi nihayet belli oldu. Yüksek Öğretim Kurulu Başkanı Yekta Saraç'ın yeni sınav sistemine ilişkin gerçekleştirdiği açıklamalar gündemin nabzına oturdu.

Yükseköğretim Kurulu Başkanı Yekta Saraç'ın, yeni üniversiteye giriş sistemine ilişkin düzenlemeleri basın toplantısı ile açıkladı. YÖK Başkanı Yekta Saraç tarafından bugün düzenlenen basın toplantısında üniversiteye girişte yeni sınav sistemi Yüksek Öğretim Kurumları Sınavı (YKS) olarak açıklandı. Böylece, YÖK Başkanı Yekta Saraç'ın basın toplantısıyla birlikte üniversiteye girişte yeni sınav sistemini açıklaması sonucunda yürürlüğe girmiş oldu.

Üniversiteye 2018-2019 girişteki sınavın yeni adı Yüksek Öğretim Kurumları Sınavı (YKS) olarak belirlendi. Buna göre, adaylar iki ayrı oturuma katılacaklar. Yüksek Öğretim Kurumları Sınavına göre ilk oturumda temel yeterlilik esas alınarak gerçekleştirilecektir.

Sınavlar Haziran ayında bir hafta sonunda 2 oturumda yapılacak, soru sayısı 80 olacaktır. Türkçe ve Matematik sabah oturumunda yapılacak. Öğleden sonraki ikinci oturumda lise müfredatına dair bilgiler esas alınacak. Yüksek Öğretim Kurumları Sınavı, haziran ayının bir hafta sonu yapılacak. Belli programlar için getirilen başarı sıralaması şartına aynen devam edilecektir. Özel yetenekle öğrenci alan programlarda geçen sene olduğu gibi baraj puanı aynı tutulmuştur. Sınav puan türleri 18'den 5'e indirilmiştir. Sınavlar tek hafta sonunda 6 oturumdan 3 oturuma indirilmiştir. Sınavlar Haziran ayında bir hafta sonunda 2 oturumda yapılacak.

40 Türkçe, 40 Matematik soruları olmak üzere toplam da 80 sorudan oluşacak. Bu sınavın sonucu adayların temel yeterlilik testi sonucunu belirleyecek. Türkçe ve Matematik sabah oturumunda yapılacak. Temel yeterlilik testi puanını en az 150 olması gereklidir. Temel yeterlilik puanı 180 ve üzerinde olan ise lisans bölümlerine yerleşebilecektir. 200 ve üzeri olan puanlar, adaylar istedikleri taktirde bir sonraki yıl da geçerli olacak. Tüm adayların birinci oturuma girmesi zorunlu. İlk oturumda sayısal-sözel beceri ölçülecek. Öğleden sonraki ikinci oturumda, lise müfredatına dair bilgiler esas alınacak. 4 test yer alacak sorular müfredata dayalı olacaktır. İkinci oturum cumartesi günü öğleden sonra gerçekleştirilecektir40 Türkçe, 40 Matematik, 40 Fen, 40 Sosyal soruları olacaktır. Oturumun süresi geçen yıla göre belirlenecektir. Oturumların süresi geçmiş yıllardaki uygulamalar ve adaylarımızın sınav stresi yaşamaması hususu göz önüne alınarak belirlenecektir. Belli programlar için getirilen başarı sırala maşı şartına aynen devam edilecektir. Özel yetenekle öğrenci alan programlarda geçen sene olduğu gibi baraj puanı aynı tutulmuştur. Sınav puan türleri 18'den 5'e indirilmiştir. Sınavlar tek hafta sonunda 6 oturumdan 3 oturuma indirilmiştir.


**KAYIP** GEMLİK İLÇE TRAFİK ŞUBE MÜDÜRLÜĞÜNDEN ALDIĞIM EHLİYETİMİ KAYBETTİM. HÜKÜMSÜZDÜR. ABDURRAHMAN TOPRAK

BYEGM Bu gazete Anadolu'nun Sesi iPad-iPhone uygulamasında yayımlanmaktadır.

**ELEKTRİKÇİ ARANIYOR**

GEMLİK'TE İKAMET EDEN GEMLİK'TEKİ ŞANTİYEMİZDE ÇALIŞACAK ELEKTRİKÇİ USTALARI VE YARDIMCILARI ARANIYOR

DRM Elektromekanik İnş. Proje San. Tic. Ltd. Şti.

0 312 442 40 14 - 0 549 499 29 09

SAHİBİNDEN KİRALIK

SAHİBİNDEN KİRALIK UMURBEY'DE 130 TONLUK ZEYTİN HAVUZLU MAĞAZA

0 536 223 82 62

Gemlik Körfez ABONE OLDUNUZ MU? ABONE OLUN OKUYUN OKUTUN

KAŞEDE BEKLEMEK YOK

KALİTELİ KAŞELER UYGUN FİYATLARLA

1 SAATTE TESLİM EDİLİR

GÜLER AJANS

MATBAACILIK - YAYINCILIK - REKLAMCILIK

İstiklal Caddesi Bora Sokak No : 5/A
Tel : (0.224) 513 96 83 GEMLİK

SATILIK

KÜÇÜK KUMLA ÖZGÜZELYALI SİTESİNDE HAVUZLU EŞYALI ve EŞYASIZ 2+1 DAİRE SAHİBİNDEN SATILIK

0 535 378 18 00

Facebook sayfamız : Gemlik Körfez - Güler Ajans

# Ertelenen primler için taksit talebi

Hükümetin aldığı kararla ertelediği 2016/Aralık ve 2017/Ocak-Şubat sigorta prim ödemelerinin ödeme zamanı geldi. İşverene destek için ödemesi ötelenen üç aya ilişkin primlerin 2017/Ekim-Kasım ve Aralık dönemlerinde ödemesi gerekiyor. Hizmet İşverenleri Sendikası Başkanı İbrahim Doğan Salman, özel sektörde faaliyet gösteren ancak ekonomik ve diğer nedenlerle ödeme darlığı çeken işverenlerin ödemesi gereken primlerin 6 ya da 9 taksitler halinde tahsil edilmesi öne risinde bulundu. Yılın son üç ayı boyunca normal zamanların iki katı katar ödeme yapacak olan işletmelerin yükünü hafifletmek için böyle bir kolaylığın sağlanmasını isteyen Salman, "Öncelikle tanıdığı kolaylık nedeniyle hükümetimize teşekkür ediyoruz. Ancak işverene bu konuda artı bir kolaylık sağlanması,

sigortalı çalıştırma ve prim ödeme istikrarının devamı içen büyük önem taşıyor. Çünkü sigorta primlerini ödeme darlığı içinde bulunan işverenlerin tam bir rahatlığa kavuşmadığı yönünde işaretler var. Bu nedenle hükümetimiz den ve ilgili bakanlıklarımızdan ertelemesi yapılan ödemelerin 6 ya da 9 eşit taksitle ödenmesi imkanı tanımasını istiyoruz" dedi. Hükümet, 6770 sayılı Kanunla 5510 sayılı Kanuna ilave edilen geçici 72. Maddesiyle; 2016/Aralık, 2017/Ocak ve Şubat ayına ilişkin sigorta prim borçlarının ödeme süresini, sırasıyla 2017/Ekim, Kasım ve Aralık aylarına ertelemişti. Bu düzenlemenin ardından erteleme işlemleri Sosyal Güvenlik Kurumu Hizmet Sunumu Genel Müdürlüğü tarafından herhangi bir başvuruya mahal bırakılmaksızın merkezden otomatik olarak yapılmıştı. Ancak erteleme süresi sona eren 2016/Aralık primi ödemesinin 31 Ekim günü yapılması gerekiyor. 31 Ekim 2017'de aynı zamanda Eylül 2017 dönemi prim ödemesinin de yapılmasını gerektiğini unutmamak gerekiyor.

# İş kurana 50 bin TL hibe, 100 bin TL faizsiz kredi verilecek

İş kurana ve işini büyütmek isteyene devletten 150 bin liraya kadar destek var. Desteğin 50 bin lirası karşılıksız yani hibe, 100 bin lirası ise faizsiz kredi olarak veriliyor. Günümüz koşullarında sıfır sermaye ile girişimci olmak gerçekten çok zor. Bırakın sıfır sermayeyi, belli sermayesi olanlar dahi kredi çekmeden istediği işi kurmakta zorlanıyor. Yeni mezun gençler için girişimcilik ve yeni

iş kurmak adeta hayal. Hükümet, artan genç işsizliğinin önüne geçmek ve Türkiye'deki genç girişimci sayısının artması için yeni destekler başlattı. Bunlardan biri de KOSGEB kanalıyla verilen milyarlarca liralık hibe ve faizsiz kredi desteği. Bu fırsattan yararlanmak kolay. Yeter ki iş fikriniz olsun. BAŞVURU NEREDE? 150 bin liraya varan hibe ve kredi desteğinden yararlanmak için başvuru yapmanız gereken kurum 'Küçük ve Orta Ölçekli İşletmeleri Geliştirme ve Destekleme İdaresi Başkanlığı' yani KOSGEB. Fikri ve az da olsa sermayesi olanlar illerde bulunan KOSGEB müdürlüklerine başvuru yapabilir. Bu konuda İşkur'dan da destek almak mümkün. KATILIM ÜCRETSİZ Destek için aranan şartlardan ilki kursa katılmak. Atölye çalışması da dahil eğitim, ücretsiz ve toplamda 32 saat. Posta'nın haberine göre, eğitimler genelde hafta içi mesai saatleri içinde yapılıyor. KOSGEB'in, hizmet merkezi müdürlükleri ve yetki verdiği kurumlar tarafından gerçekleştirilen kurslara katılarak sertifika almak şart. Sertifikayı eğitime devam edip başarılı olanlar alabiliyor.

## GEMLİK REHBERİ

### GEREKLİ TELEFONLAR

| | |
|---|---|
| İtfaiye | 110 |
| Polis İmdat | 155 |
| Jandarma İmdat | 156 |
| Jandarma K. | 513 10 55 |
| Polis Karakolu | 513 18 79 |
| Gar. Kom. | 513 12 06 |

### KAYMAKAMLIK

| | |
|---|---|
| Kaymakamlık | 513 10 51 |
| C.Savcılığı | 513 10 53 |
| C.Savcı Yrd. | 513 29 54 |
| Emniyet Müd. | 513 10 28 |

### ULAŞIM

| | |
|---|---|
| Pamukbale | 512 00 26 |
| DENİZ UÇAĞI | 513 88 12 |
| Pegasus Akmis Seyahat | 514 43 42 |
| METRO | 513 12 12 |
| Aydın Turizm | 513 30 77 |
| Bözer Turizm | 513 10 72 |
| Kanberoğlu-Esadaş | 514 48 49 |
| Kamil | 512 87 71 |
| Kamil Koç | 512 01 83 |

### HASTANELER

| | |
|---|---|
| Devlet Hastanesi | 517 34 00 |
| Sahil Dev. Hast. | 513 23 29 |
| Mer.Sağ.Ocağı | 513 10 88 |
| Tomokay Tomografi | 513 65 29 |
| Acıbadem | 280 44 44 |

### TAKSİLER

| | |
|---|---|
| Körfez Taksi | 513 18 21 |
| Çınar Taksi | 513 24 67 |
| Güven Taksi | 513 32 40 |
| Gemlik Taksi | 513 23 24 |
| Manastır Taksi | 517 33 94 |

### RESMİ DAİRELER

| | |
|---|---|
| Telefon Arıza | 121 |
| UEDAŞ ARIZA | 186 |
| UEDAŞ İşletme | 513 45 03 |
| Statyum | 514 00 95 |
| Orm.Böl.Şef. | 513 12 86 |
| Milli Eğt. Md. | 513 11 74 |
| Halk Kütüphane | 513 13 53 |
| Askerlik Şb. | 513 10 57 |
| Karayolları | 513 13 08 |
| Liman Baş. | 513 11 33 |
| Mal Müd. | 513 10 95 |
| Nüfus Md. | 513 37 42 |
| Özel İd. Md. | 513 15 07 |
| Tapu Sicl. Müd. | 513 14 14 |
| Müftülük | 513 13 64 |
| Gümrük Md. | 524 85 86 |
| Ver. Dairesi Md. | 513 10 92 |
| İlçe Tarım Müd. | 513 10 45 |
| İlçe Seç. Md. | 513 77 73 |
| Halk Eğitim Müd. | 513 18 46 |
| İŞ-KUR | 513 71 66 |

### BELEDİYE

| | |
|---|---|
| Santral | 513 45 21 -23 |
| Başkanlık | 513 45 20 |
| BUSKİ | 514 57 96 |
| İtfaiye | 513 23 25 |
| Muhasebe Md. | 513 45 21-182 |
| Yazı İşl. Md. | 513 45 21-111 |
| Su Arıza | Yalnız 185 |

### DENİZ OTOBÜSÜ

| | |
|---|---|
| Bursa | 256 77 84 |
| Mudanya | 544 30 60 |
| Yenikapı | (212) 516 12 12 |
| Yalova | (226) 811 13 23 |
| İDO İmam Asian Dinlenme Tes. | 513 23 94 |

### VAPUR - FERİBOT

| | |
|---|---|
| Yalova | (226) 814 10 20 |
| Topçular | (226) 383 43 19 |
| Eskihisar | (262) 655 60 31 |

### OTOBÜS

| | |
|---|---|
| Şehirlerarası Otobüs Terminali | 261 54 00 (18 Hat) |

### DAĞITICILAR

| | |
|---|---|
| GEMDAŞ | 513 29 29 |
| Aygaz | 513 12 95 |
| Habaş | 513 16 37 |
| Mogaz | 513 75 58 |
| Ergaz | 513 88 43 |
| Milangaz | 513 22 59 |
| Habaşgaz | 513 45 46 |
| Yeni Likitgaz | 513 65 00 |
| BP Gaz | 514 59 81 |
| Bütünler Likitgaz | 513 80 00 |
| Akçagaz | 514 88 70 |
| Totalgaz | 514 17 00 |
| Akcan Petrol | 513 10 79 |
| MAR-PET | 513 30 33 |
| Tuncay Otogaz | 513 16 48 |
| Bayza Petrol | 513 01 03 |

Gemlik Körfez
GEMLİK'İN İLK GÜNLÜK SİYASİ GAZETESİ
YEREL SÜRELİ YAYIN
YIL : 43 SAYI : 5903
FİYATI : 50 Kr. (KDV Dahil)
Sahibi : Serap GÜLER
Sorumlu Yazı İşleri Müdürü : Kadri GÜLER
İstiklal Cad. Bora Sok. No:5/A
Tel : 513 96 83 GEMLİK
korfezofset@hotmail.com
Yönetim ve Basım Yeri :
GÜLER AJANS
Matbaacılık-Yayıncılık-Reklamcılık Tesisi
İstiklal Cad. Bora Sok. No:5/A GEMLİK
(Dini bayram Günleri ve Pazar günleri yayınlanmaz)

GEMLİK SİNEMA GÜNLÜĞÜ
VENÜS SİNEMASI
BABAM
12.00-14.45-17.30-20.30
KURTLAR VADİSİ VATAN
11.30-14.00-16.20-18.40-21.00
KORKU KAYITLARI
11.45-13.30-17.15-19.00
AY LAV YU TUU
15.15-20.45
513 33 21

YİĞİT İNŞAAT
1987
YAPI MALZEMELERİ LTD. ŞTİ.
BANYO & MUTFAK & SERAMİK & CAM MOZAİK
VİTRİFİYE & BANYO DOLAPLARI & LAMİNAT PARKE
KOMBİ & RADYATÖR & BOYA VE KABA İNŞAAT MALZEMESİ
ISI VE SU YALITIM ÜRÜNLERİ & SIHHİ TESİSAT ÜRÜNLERİ

Adliye Binası Altı Yeni Pazar Cad. No: 98
Tel : 0 224 514 31 64 Fax : 0 224 513 90 41 GEMLİK
www.yigitinsaatgemlik.com

GOODYEAR
PIRELLI
MICHELIN
starmaxx
PERFORMANS LASTİKLERİ

PEŞİN FİYATINA KREDİ KARTINA 8 TAKSİT
KIŞ LASTİKLERİ SATIŞLARIMIZ BAŞLADI

ÖZKAYA
TUR. NAK. TAAH. İHR. VE TİC. LTD.ŞTİ
Hisar Mah. TEDAŞ Yani Körfez Baytaş Sit.
A Blok No: 2 GEMLİK
Tel : 0 224 514 40 44

KAVLAK
DOĞANIN HAZİNESİ
1964
Danışma Hattı 444 68 80
www.kavlak.com.tr
SIZMA Taş Baskı
Soğuk Sıkım Zeytinyağı
TÜRKİYENİN EN BÜYÜK TAŞ BASKI ZEYTİNYAĞI FABRİKASI GEMLİK'TE...

Kuruluş:1973
# GemlikKörfez
GEMLİK'İN İLK GÜNLÜK SİYASİ GAZETESİ
14 Ekim 2017 Cumartesi
www.gemlikkorfezgazetesi.com
50 Kr.

İRFAN ÜNLÜ EMLAK
TAPU TAKİP İŞLERİNDE UZMAN FİRMA
İrfan Ünlü 0 535 285 42 69
Merkez : Çarşı Meydanı - UMURBEY
Şube : Dr. Ziya Kaya Mah. Hürriyet Cd. Sarışen Sok. Gemlik Tapu Müdürlüğü yanı GEMLİK
irfanunluemlak.sahibinden.com

Cumhurbaşkanı Recep Tayyip Erdoğan Genişletilmiş il başkanları toplantısında Bursa, Ankara, Balıkesir Belediye Başkanlarının istifa etmesini açıkça istedi.

# Recep Altepe istifa için gün sayıyor

## Güne Bakış

Kadri GÜLER
kadri_guler@hotmail.com

### Üniversite ve tarikatlar

*Türkiye Cumhuriyetini kuran Mustafa Kemal, eğitimi hurafelerden ve dinsel kurumlardan arındırarak, eğitimin laik ve bilime dayalı çağdaş kurumlar olmasını sağladı.*

*Cumhuriyet, Osmanlı döneminin köh neleşmiş eğitim kurumları olan medrese leri, zaviyeleri kapattı. Cumhuriyetin okulları hele üniversiteleri bilim yuvalarıdır.*

*Gelin görün kı, AKP hükümetinde bu değişiyor. Üniversitelerde tarikat lider leri konferans vermeye başlıyor.* *4'de*

## Erdoğan, "3 Başkanın istifa etmemesi halinde kendileriyle konuşacak olduğunun işaretini verdi"

*Cumhurbaşkanı Recep Tayyip Erdoğan, il başkanlarıyla yaptığı toplantıda, CHP Genel Başkanı Kemal Kılıçdaroğlu'nu eleştirdi, "Teşkilatlarımızda yorgunluk, atalet, çözül me işaretleri gördüğümüz arkadaşlarımızın daha dinamik gayretli, üretken vizyoner arkadaşlarımızla nöbet değişimi yapmalarını arzu ediyoruz" dedi.* *Haberi sayfa 4'de*

Bursa da deprem konusunda konuşan Yrd.Doç. Dr. Oğuz Gündoğdu, yüksek binalarda deprem yönetmeliğinin uygulanmasını istedi.

## Gündoğdu, "Türkiyede afet kültürü yok"

*Jeofizik Mühendisi Yrd. Doç. Dr. Gündoğdu'dan Bursa'da yaptığı açıklamada halkın afet öncesi riskleri bilmediğini, bunun ülkemizde afet kültürünün oluşma dığından kaynaklan dığını söyledi.* *Haberi sayfa 2'de*

DAYI EMLAK DANIŞMANLIĞI
ZAMANINDA VE DEĞERİNDE ALIM SATIM
Murat Üremiş
SATILIK - KİRALIK EV - ARSA - ARAZİ - DÜKKAN - İŞYERİ

GEMLİK ŞUBEMİZ

KUMLA 1. ŞUBEMİZ

KUMLA 2. ŞUBEMİZ
zingat
sahibinden.com
GEMLİK ŞUBEMİZ: DEREBOYU AKSA DOĞALGAZ YANI
0 224 514 77 00 0 543 550 20 70
KUMLA 1. ŞUBEMİZ ; İSKELE MEYDANI
BANKAMATİKLERİN YANI 0 541 545 99 56
KUMLA 2. ŞUBEMİZ ; ABDULLAH ASLAN CAD. NO: 76
0 224 538 88 86 - 0533 746 06 46
www.dayiemlak.sahibinden.com

Gemlik Körfez
GEMLİK'İN İLK SÜRELİ SİYASİ GAZETESİ



Bursa da deprem konusunda konuşan Yrd.Doç. Dr. Oğuz Gündoğdu, yüksek binalarda deprem yönetmeliğinin uygulanmasını istedi.

# Gündoğdu, "Türkiyede afet kültürü yok"

Jeofizik Mühendisi Yrd. Doç. Dr. Gündoğdu'dan Bursa'da yaptığı açıklamada halkın afet öncesi riskleri bilmediğini, bunun ülkemizde afet kültürünün oluşma dığından kaynaklan dığını söyledi.

Bursa'da konuşan Jeofizik Mühendisi Yrd. Doç. Dr. Oğuz Gündoğdu, *"İstanbul'da deprem olacağı belli. Hesaplarımıza göre 7.5 artı eksi 2 şeklinde. Bu, biriken enerjiden dönüp de hesapladığım bir şey. Bu durum bin 766 kırığının tekrar canlanmasıdır. Bir de adaların önünde 1894 depreminin de bu işe katılmasını bekliyoruz. Elbette bu olmaya da bilir"* dedi. Gündoğdu, yüksek katlı binala rın doğal afetlere uygun olmasına yönelik yönetme liğin hâlâ çıkmama sını da eleştirdi.

13 Ekim Uluslararası Afetlerin Azaltılması Günü nedeniyle, Bursa Valiliği ve Bursa İl Afet ve Acil Durum Müdürlüğü

tarafından bir toplantı düzenlendi. Program öncesi basın mensuplarının sorularını yanıtla yan İstanbul Ün iversitesi Jeofizik Mühendis liği Öğretim Üyesi Yrd. Doç. Dr. Oğuz Gündoğdu, İstanbul'u bekleyen deprem tehlikesinin bir iddia olmadığını söyledi. *"İstanbul'da depremi olacağı belli. Hesaplarımıza göre 7.5 artı eksi 2 şeklinde. Bu, biriken enerjiden dönüp de hesapladığım bir şey. Bu durum bin 766 kırığının tekrar canlanmasıdır"* diyen Yrd. Doç. Dr. Gündoğdu, *"Bir de adaların önünde 1894 depreminin de bu işe katılmasını bekliyoruz. Elbette bu olmaya da bilir. Çünkü 100 yılı aşkın bir süre geçti. O kadar bir enerji yok orada ancak beklenen depreme katılabilir de. Böyle bir şey gerçekleştiğinde depremin etkisi çok büyür"* dedi İstanbul ve Bur sa'nın sürekli göç alan şehirler oldu ğuna dikkat çeken Yrd.Doç.Dr. Oğuz Gündoğdu, *"Dü zensiz büyüyoruz. Yapılaşma var ve bu yapılaşmalarda yük sek katlı binaların doğal afetlere uygun olmasına yönelik yönetmelik hâlâ çıkmadı. O kadar ısrar ettik, gereken ler yapılmıyor. Neler göstereceğini bile miyoruz, risklere çok açık"* dedi.

### 'HALKI BİLİNÇLENDİRMEK LAZIM'

Konuşmasında *"Türkiye'de afet kültürü denen bir şey yok"* ifadesini kullanan Yrd.Doç.Dr. Oğuz Gündoğdu, *"Bunun içerisinde olması gerekenler üniversiteler ama üniversitelerde dahi Gölcük depreminden sonra afet bölümleri açılmaya başlandı, bunlar da dışarıdan eğitim alıyorlar. Afetlere müdahalede ilk 5 içerisindeyiz ancak afet öncesi riskleri azaltma çabasında bu kavramlar anlatılmı yor, halk bilmiyor bunu, afetlere dair kültür düzeyinin oluşmamasından kaynaklanıyor. Üniversitelerin de hocalarıyla birlikte halkı bilinçlendir mesi lazım; bu yok"* diye konuştu.

### 'ÖRNEK ŞEHİR BURSA'

Afet yönetiminde Bursa'yı da mercek altına alan Yrd.Doç.Dr. Gündoğdu, *"Afet yönetiminde örnek bir şehir Bursa. Nilüfer'de modern bir afet merkezi var. Dün Yıldırım Belediyesi'ni de ziyaret ettik. Kent dönüşüm yolunda iyi ilerliyorlar. Benim gördüğüm kadarıyla Türkiye'de ise kentsel dönüşüm örneği yok. Bakma yın, binaların ye nilenmesinden ibaret çalışmalar yapılıyor ama burada Yıldırım moralimi yükseltti. Nilüfer Belediyesi çerçeve sinde yaptığımız saha araştırma larında öne çıkan 1855 de preminin fayını bul duk. 'Neden başı mıza geliyor?' soru suna yanıt için araştıracağız. Bu bölgelere yapılan yapılar çok riskli"* ifadelerini kullandı.

### AFET MÜDAHALE PLANI

Vali Yardımcısı İbrahim Avcı ise Türkiye'nin artık Afet Müdahale Planı'nın olduğunu belirterek, *"Bunun bir ayağı da Başba kanlık Afet Merkezi tarafından onayla nan, Bursa Afet Müdahale Planı. İçeriği ile ilgili her ayın ilk çarşambası, 24 adet hizmet grubumuz var, bunlardan ikisi bu çalışmalarını sunuyorlar, tartışı yoruz. Bizler de farkındalık yarat mak için bu etkin liği gerçekleştiri yoruz"* dedi.

Daha sonra katılımcılar ve öğren cilerle buluşan Yrd. Doç.Dr. Oğuz Gün doğdu, hazırladığı görsellerle birlikte afet sırasında dikkat edilmesi gereken hususları aktardı.

# MTV oranları belli oldu

Günlerdir merakla beklenen motorlu taşıtlar vergi sinde merak edilen oranlar açıklandı.

Motorlu Taşıt Vergisi'nde (MTV) zam oranı yüzde 40'tan yüzde 25'e çekildi. Zam 1300 cc altındaki araçlar için yüzde 15, üstü araçlar için ise yüzde 25 oldu.

Günlerdir merakla beklenen motorlu taşıtlar vergisinde merak edilen oranlar açıklandı.

Maliye Bakanlığı yetkilileri verilen önergeyle getirilen yeni sistemi, *"Ön ergeyle 1300 cc ve altı arabalar için yüzde 15 MTV artışı geti riyoruz.. 1300 cc üstü içinse yüzde 15 artı 10 puanlık artış öngörüyoruz"* dedi.

Bütçe ve Plan Komisyonu'nda, Torba Tasarıda MTV oranlarında düşüş öngören önerge komisyonda kabul edilirken, buna göre MTV'de yüzde 40 artış yerine 1,300 cc altı için yeniden değer leme oranı olan yüzde 15'in uygulanması, 1,300 cc üzeri araçlar için ise yüzde 25 artış öngörüldü.

Ayrıca, 2018'den itibaren alınan araçlarda silindir hacmi ve yaşının yanında aracın değerinin sis teme katılmasını öngören önerge de kabul edildi.

**1-3 YAŞ ARASI ARAÇLARIN ESKİ VE YENİ MTV MİKTARI (TL)**

| MOTOR HACMİ | ESKİ | YENİ | DEĞİŞİM (%) |
|---|---|---|---|
| 1300 $cm^3$ ve aşağısı | 646 | 743 | 15 |
| 1301-1600 $cm^3$ arası | 1035 | 1294 | 25 |
| 1601-1800 $cm^3$ arası | 1827 | 2284 | 25 |
| 1801-2000 $cm^3$ arası | 2878 | 3598 | 25 |
| 2001-2500 $cm^3$ arası | 4317 | 5396 | 25 |
| 2501-3000 $cm^3$ arası | 4317 | 5396 | 25 |
| 3001-3500 $cm^3$ arası | 9166 | 11458 | 25 |
| 3501-4000 $cm^3$ arası | 14411 | 18014 | 25 |
| 4001 $cm^3$ ve yukarısı | 23586 | 29483 | 25 |

Facebook sayfamız : Gemlik Körfez - Güler Ajans

Gemlik Körfez
GEMLİK'İN İLK GÜNLÜK SİTESİ GAZETESİ



# Hırsızlar çaldıkları kasayı dereye attılar

Bursa'da hırsızlar bir evden çaldıkları kasayı dereye attı. Edinilen bilgiye göre, merkez Yıldırım ilçesine bağlı Millet Mahallesi'nde bir binanın dördüncü katına giren hırsızlar 23 yaşındaki B.M.'nin evinden kasa çaldılar. Çaldıkları kasayla beraber kaçan hırsızları fark eden ev sahibi B.M. polise haber verdi. Eve gelen ekipler, inceleme yaparak, hırsızın kimliğini belirlemek için parmak izi aldı. Kasa, dere kenarında bulundu Polisler hırsızı ararken bir vatandaş polise Yıldırım ilçesine bağlı Hacivat Deresi kenarında kasa gördüğünü haber verdi. Ekipler dere kenarına giderek kasada inceleme yaptı. Yapılan inceleme sonucu kasanın bir gece önce evine giren B.M.'ye ait olduğu tespit edildi. Hırsızların kasa nın kilidini kırarak kapısını zorla açtıkları tespit edildi. Hırsızlar kasada para bulamayınca evlilik cüzdanı ve önemli evrakları yırtarak dere kenarına attı. Kasasının bulunduğu haberini alan B.M. olay yerine gelerek, içindeki her şeyin yırtıldığı kasayı teslim aldı. Polis, çaldıkları kasayı dereye atan hırsızları yakalamak için çalışmalarına devam ediyor.

# Çiftlik evde esrar ele geçirildi

Bursa'da jandarmanın bir çiftlik evine yaptığı operasyonda esrar ele geçirildi. Edinilen bilgiye göre, Bursa İl Jandarma İstihbarat ve KOM Şube Müdürlüğü ile Gemlik Jandarma Komutanlığı ekipleri yaptıkları çalışmalar sonucunda Z.A isimli şahsın Gemlik Adliye Mahallesi'nde bulunan hayvan çiftliğinde kenevir bitkisinden esrar elde ettiği ve bunu satmaya hazırlandığı bilgisine ulaştı. Jandarma Narkotik Köpek Timi ile çiftliği yapılan baskında 2 kilo 597 gram kubar esrar, 15 gram kenevir tohumu, 7 adet esrar satışında kullanılan kilitli plastik poşet, 1 adet sigara sarma kağıdı, 1 adet ruhsatsız av tüfeği, 48 kenevir yetiştirmek için kullanılan 20 litrelik kova ele geçirildi. Cumhuriyet savcısının talimatıyla ele geçirilen malzemelere el konuldu.

# Bursa'da zehir tacirleri tutuklandı

Bursa merkezli 4 ilde eş zamanlı düzenlenen uyuşturucu operasyonunda metamfetamin ve esrar ele geçirilirken, gözaltına alınan 10 kişiden 7'si tutuklandı. Edinilen bilgiye göre, Van ile bağlantılı Bursa'da yüklü miktarda uyuşturucu ticareti yapılacağı bilgisine ulaşan İl Emniyet Müdürlüğü Narkotik Suçlarla Mücadele Şube Müdürlüğü ekipleri, Bursa başta olmak üzere Van, Kocaeli ve Kayseri'de eş zamanlı operasyon düzenledi. Operasyonlar kapsamında M.K, B.Ş, M.C.S, F.B, S.Y, C.Ç ve M.K isimli şahıslar "iştirak halinde uyuşturucu veya uyarıcı madde ticareti veya sağlamak" suçundan yakalandı. Farklı illerde oturan şahısların ev ve araçlarında yapılan aramalarda 750 gram metamfetamin ile bir miktar esrar ele geçirildi. Yapılan bir diğer çalışmada ise Bursa Yıldırım ilçesinde uyuşturucu sattığı şüphesi üzerine durdurulan 16 plakalı araç içerisinde M.T isimli şahıs yakalandı. Şüphelinin aracında yapılan aramalarda gizli bölmelere saklanmış vaziyette bir miktar esrar ve metamfetamin, uyuşturucu tartmada kullanılan hassas terazi, 3 adet ruhsatsız tabanca ve bu silaha ait 53 fişek ele geçirildi. Osmangazi ilçesinde yapılan operasyonlar neticesinde S.K. isimli şüphelinin üzerinden uyuşturucu ele geçirildi. Şahsın sorgusunda A.T'den uyuşturucu aldığını öğrenen narkotik polisi, A.T'nin üzerinde satılmaya hazır paketlenmiş vaziyette metamfetamin ele geçirdi. Yakalanan toplam 10 şahıstan birisi hakkında 'kullanmak için uyuşturucu bulundurmak' suçundan adli işlem yapılırken, M.T ve A.T. isimli şüphe liler 'uyuşturucu madde ticareti yapmak' suçundan gözaltına alındı. Ayrıca M.K, B.Ş, M.C.S, F.B, S.Y, C.Ç ve M.K. isimli şüpheliler 'iştirak halinde uyuşturucu veya uyarıcı madde ticareti veya sağlamak' suçundan gözaltına alınarak adliyeye sevk edildi.

# Hastanenin 3'üncü Katından Atladı

Bıçağın üzerine düşüp, yaralanan 86 yaşındaki Ali Can, kaldırıldığı hastanenin 3'üncü katından atladı. Can, yoğun bakım servisinde yaşamını yitirirken, olayla ilgili soruşturma başlatıldı. Merkez Yıldırım İlçesi'nde oturan Can, iddiaya göre, geçtiğimiz hafta evinde yere düşen bıçağı almak isterken, bıçağın üzerine düştü. Yaralanan Can, yakınları tarafından Şevket Yılmaz Eğitim ve Araştırma Hastanesi'ne kaldırıldı. Çarşamba günü tedavi gördüğü hastanenin odasındaki pencereye çıkan Can, kendisini 3'üncü kattan boşluğa bıraktı. Vücudunda kırıklar oluşan yaşlı adam, acil serviste yapılan ilk müdahalenin ardından yoğun bakım ünitesinde tedaviye alındı. Dün gece, doktorların tüm müdahalesine rağmen yaşamını yitiren Ali Can'ın ölümüyle ilgili Bursa Cumhuriyet Savcılığı'nca soruşturma başlatıldı.

# Oyuncakçıya 'ilaç' operasyonu

Bursa'nın merkez Osmangazi ilçesinde bir iş yerinde, eczane dışında satışı yasak olan 59 bin 80 ağrı kesici hap ele geçirildi. Alınan bilgiye göre, Bursa Emniyet Müdürlüğü Güvenlik Şube Müdürlüğüne bağlı ekipler, ilçede toptan ve perakende oyuncak ve kırtasiye ürünleri satışı yapılan bir iş yerinde ilaç satıldığını belirledi. Harekete geçen ekipler, İl Sağlık Müdürlüğü görevlileriyle adreste arama yaptı. İş yerindeki aramada, 2 bin 862 kutuda 59 bin 80 ağrı kesici hap ele geçirildi. İlaçlara ekipler tarafından el konuldu, iş yeri sahibi hakkında soruşturma başlatıldı.

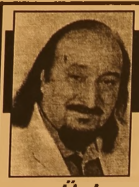

## Güne Bakış

Kadri GÜLER
kadri_guler@hotmail.com

### Üniversite ve tarikatlar

Uludağ Üniversitesinin rektörü Yusuf Ulcay, üniversitenin kapılarını ilk kez tarikat ve cemaatlere açıyor.

Hem de 29 Ekim Cumhuriyet bayramı günü.

Ulcay, Naksibendi tarikatının İsmail Ağa Cemaatinin Hocaefendisi Mustafa Özşimşekler'in Üniversite Kampüsünün en büyük konferans salonunda konuşma yapmasına izin verdi.

Rektör Yusuf Ulcay, rektörlük seçimlerinde en düşük oyu almasına karşın, Cumhurbaşkanı Erdoğan tarafından bu göreve getirildi.

Ulcay, göreve geldiğinden beri, olay rektörlerden biri oldu.

Hukuk Fakültesi'ni Gemlik'ten kaldırmak için çaba harcadı, fakültenin dekanı ve bazı öğretim görevlilerinin öğrencileri kışkırttılar.

Fakültenin eksiklerini tamamlayacak larına, Bursa'ya taşınmasını istediler.

Ulcay, "Üniversitede çağdaş tüm unsurları bir bir tasfiye ediyor, yandaş sendika üyesi olmayan çalışanları sürüyor, işten çıkarıyor. Üniversitede bilim dışılıktan, gericilikten yana olan her şeye kucak açan Ulcay, üniversitenin cemaatler ve tarikatlar ağıyla örülmesine olanak sağlıyor."

Cumhuriyetin kurulduğu gün, Üniversite gibi birim yuvasını.

Görükle Hidayet Eğitim Kültür ve Sosyal Yardımlaşma Derneği'nin organize ettiği "Günümüzde Genç Olmak 1. Diriliş Buluşması" adlı tarikatın etkinliğe açtı.

Üniversite içindeki Evrensel Hukuk Topluluğu bu etkinlikte rol aldı. Aynı Gemlik'te yapılan konferanslarda aldığı rol gibi.

Hocaefendi islamcı gençlikle buluşup, cumhuriyetin temellerini yıkmak için 1. diriliş hareketini başlatacak herhalde.

İşin ilginç yönü ise bu hoca efendi aynı üniversitenin İktisat bölümünden mezun olduktan sonra İsmail ağa tarikatının lideri Mahmut Ustaosmanoğlu'nun dergahının müdavimi olup konferanslar verir olmuş.

Uludağ Üniversitesinin kurucusu rahmetli Prof. Dr. Ömer Fethi Tezok eski rektörler Prof. Dr. Nihat Balkır, Prof. Dr. Ayhan Kızıl, Prof. Dr. Mete Cengiz ve bu günleri görseydi acaba ne derdi?

Prof. Dr. Mustafa Yurtkuran sağ.

Gemlik'e yüksek okulları ve hukuk fakültesini kazandıran rektor.

Ne diyor bu duruma acaba.

Yazık.

Türkiye cumhuriyetinin eğitim kurum larını bu hale getirenlere bin deta yazıklar olsun.

Utanacak yüzleri varsa utansınlar.

Bu insanlar nasıl profesör olmuş bilmiyorum.

Bursa Üniversitesi rektörü gericiliğe attığı bu adımla, unutulmayanlar arasına girecektir mutlaka.

Cumhurbaşkanı Recep Tayyip Erdoğan Genişletilmiş il başkanları toplantısında Bursa, Ankara, Balıkesir Belediye Başkanlarının istifa etmesini açıkça istedi.

# Recep Altepe istifa için gün sayıyor

## Erdoğan, "3 Başkanın istifa etmemesi halinde kendileriyle konuşacak olduğunun işaretini verdi"

Cumhurbaşkanı Recep Tayyip Erdoğan, il başkanlarıyla yaptığı toplantıda, CHP Genel Başkanı Kemal Kılıçdaroğlu'nu eleştirdi, *"Teşkilatlarımızda yorgunluk, atalet, çözülme işaretleri gördüğümüz arkadaşlarımızın daha dinamik gayretli, üretken vizyoner arkadaşlarımızla nöbet değişimi yapmalarını arzu ediyoruz"* dedi.

Türk Silahlı Kuvvetlerinin Suriye'ye girişindeki amaçlarını açıklayan Erdoğan, terör örgütleriyle kol kola bölgenin tanzim edilmek istendiğine dikkat çekerek, buna izin verilmeyeceğini söyledi.

Erdoğan, teşkilatlar da görülen yorgunluklara da dikkat çekerek, kamuoyun da ve basında günlerdir konuşan Bursa, Balıkesir ve Ankara Büyükşehir Belediye Başkanlarının görevden alınacağı konusun da konuşurken, değişimin şart olduğunu söyledi.

Erdoğan, şunları söyledi:

*"Belde, ilçe ve il teşkilatlarımızda yorgunluk, atalet, çözülme işaretleri gördüğümüz arkadaşlarımızın daha dinamik, gayretli, üretken, vizyoner arkadaşlarımızla nöbet değişimi yapmaları nı arzu ediyoruz. Başarılı teşkilatlarımızdaki arkadaşlarımız elbette görevlerine devam edeceklerdir ama genel olarak teşkilatlarımızda kapsamlı bir değişimin şart olduğunu, sanıyorum sizler de kabul edeceksiniz. Dünkü Merkez Karar ve Yönetim Kurulu toplantımızda kongre takvimini büyük ölçüde netleştirdik. Değişim zilleri tüm gücüyle çalıyor. Bize düşen bu çağrıya kulak vermektir."* dedi.

Genişletilmişll başkanları toplantısına Büyükşehir Belediye Başkanı Melih Gökçek ve Balıkesir Büyükşehir Belediye Başkanı Edip Uğur toplantı katılmasına karşın sorunlu iller arasında saydığı Bursa Büyükşehir Belediye Başkanı Recep Altepe salonda yoktu.

Erdoğan son olarak, Merkez Yürütme Kurulu'nda üç ismin istifa etmemesi halinde üç belediye başkanı ile gerekli konuşmaları yapacağını söyledi. Ankara'da gözler o görüşmelere çevrildi.

Her fırsatta değişim konusunda da bir irade olduğunu belirten Erdoğan, bir kez de kürsüden hem üzeri kapalı bu değişim, dönüşüm konusundaki kararlılığını dile getirdi hem de tüm teşkilatı uyardı.

Erdoğan, görevlerinden ayrılan arkadaşlarının incitilmemesini de istedi.

# Bursaray'da bakım çalışması var

Bursaray Osmangazi-Şehreküstü istasyonları arasında demiryolu hatlarında yapılacak çalışma sebebiyle 14 Ekim Cumartesi günü saat 20:30'dan işletim sonuna kadar aktarmalı ulaşım yapılacağı bildirildi.

Bursa Büyükşehir Belediyesi'nden yapılan açıklamada şöyle denildi:

"Bursaray Osmangazi-Şehreküstü istasyonları arasında demiryolu hatlarında yapılacak çalışma sebebiyle 14 Ekim Cumartesi günü saat 20:30'dan işletim sonuna kadar aktarmalı ulaşım yapılacak. Emek/Üniversite istikametinden gelen yolcular Kültürpark istasyonunda tren/otobüs aktarması yaparak Şehreküstü istasyonuna kadar gidebilirler. Kestel/Arabayatağı istikametine devam edecek yolcular Şehreküstü istasyonunda trene aktarma yapabilirler. Kestel/Arabayatağı istikametinden gelen yolcular Şehreküstü istasyonunda tren/otobüs aktarması yaparak Kültürpark istasyonuna kadar gidebilirler. Emek/Üniversite istikametine devam edecek yolcular Kültürpark istasyonunda trene aktarma yapabilirler."

BYEGM Bu gazete Anadolu'nun Sesi iPad-iPhone uygulamasında yayımlanmaktadır.

Gemlik Körfez ABONE OLDUNUZ MU? ABONE OLUN OKUYUN OKUTUN

# Yaz saatinde flaş gelişme!

Enerji Bakanı Berat Albayrak tarafından devam edeceği açıklanan yaz saati uygulamasının TBMM'de görüş meleri devam eden torba tasarıya eklenerek yasayla hayata geçirilmesi planlanıyor. Yazsaatinin kalıcı hale getirilmesine ilişkin düzenlemenin TBMM Plan ve Bütçe Komisyonu'nda görüşmeleri süren 130 maddelik torba tasarıya girmesi bekleniyor. Daha önce Kanun Hükmünde Kararname (KHK) ile yapılması gündeme gelen kalıcı yaz saatinin TBMM gündeminde tartışılarak hayata geçirilmesinin benimsendiği belirtiliyor.

YENİ MADDELER YOLDA

Motorlu Taşıtlar Vergisi'nin (MTV) yüzde 40 zamlı orandan uygulanmasını da içeren 130 maddelik tasarının TBMM Plan ve Bütçe Komisyonu'ndaki görüşmeleri geçen hafta başladı. Bu hafta da maddeler üzerindeki görüşmeler devam ediyor. Kulislerde, tasarıya yeni maddeler eklenebileceği konuşuluyor. Bunlardan birisinin de kalıcı yaz saati uygulaması olduğu ifade ediliyor. Danıştay İdari Dava Daireleri Kurulu, 27 Eylül tarihinde yaz saati uygulamasını sürekli hale getiren Bakanlar Kurulu kararının yürütmesini durdurmuştu. Kararda, yaz saati uygulaması konusunda Bakanlar Kurulu'na verilen sınırlı yetkinin sürekli hale getirilmesinin yetki aşımı olduğu vurgulanmıştı.

EN GEÇ 30 GÜNDE

Kararın, davalı Başbakanlık ile Enerji ve Tabii Kaynaklar Bakanlığı'na tebliğinden itibaren en geç 30 gün içinde uygulanması gerekiyor. Bu kararın ardından Enerji ve Tabii Kaynaklar Bakanı Berat Albayrak, uygulamanın devam edeceğini açıkladı. Düzenlemenin KHK ile olması bekleni yordu. Ancak eğilimin, düzenlemenin TBMM'de tartışılarak ha yata geçirilmesi yönünde ağırlık kazandığı belirtildi. Bunun için de Plan ve Bütçe Komis yonu'nda görüşmeleri devam eden torba tasarıya bir önerge verilerek düzenlemenin yasayla hayata geçirileceği kaydediliyor.

50 BİN LOJMAN SATILACAK

TORBA tasarıda yer alan kamu lojmanlarının satılmasına yönelik düzenlemeyle yaklaşık 50 bin lojmanın satılabileceği belirtildi. TBMM Plan ve Bütçe Komis yonu'nda muha lefet milletvekilleri uygulamayı eleştirdi. CHP'li Zekeriya Temizel, "Lojman satışından gelecek para hocanın tellere takılan yünlerden beklediği gelire benzer. İşini bilen memur olmak zorunda mı hepsi" dedi. Maliye Bakanı Naci Ağbal da, düzenleme ile Maliye Bakanlığı'na yetki verildiğini, lojmanların gözden geçirileceğini, şehir merkezinde kalıp kalmadığı, depreme dayanıklı olup olmadığının gözden geçirileceğini anlattı. Bunlardan ekonomiye kazandırılabilecek olanların kamu kurumlarından talep edileceğini anlatan Ağbal, "Lojman satışından elde edilen gelirler normalde bütçenin geliridir. Ama kamu kurumları satarsa, oradan elde ettiğin geliri yine loj man yapımında kullanacak. Bu maddede lojmansızlaştırma yok" dedi. Maliye Bakanlığı Müşte şarı Abdullah Kaya, 240 bin civarında lojman olduğunu, bunlardan 131 bininin adalet, güvenlik, istihbarat personeline tahsisli lojman olduğunu belirterek, geriye kalan 109 bin lojmandan 50 bininin satılabileceğini söyledi.

ELEMAN
VASIFSIZ BAY-BAYAN
ÜRETİMDE ÇALIŞACAK PERSONEL
ALINACAKTIR.
VERONA GRANİT MERMER
SAN. TİC. LTD. ŞTİ.
TEL : 514 20 21

# Bursa'da 'Science Expo' heyecanı başlıyor

Bursa Büyükşehir Belediye Başkanı Recep Altepe, bu yıl 7'ncisi gerçekleş tirilecek olan 'Bilim Şenliği'nin artık 'Science Expo' adıyla anılacağını söyledi. Başkan Recep Altepe, Bursa Bilim ve Teknoloji Merkezi'nde (BTM), Büyük şehir Belediyesi tarafından gerçekleştirilecek olan '7. Science Expo Proje Yarışması' hakkında bilgiler verdi. Bursa Bilim Şenliği'nin 7. yılından itibaren 'Science Expo' adı ile anılacağını söyleyen Recep Altepe, "Bursa'da 6 yıldır 'Bilim Şenliği' adıyla gerçekleştiri len bu faaliyet artık şenlik statüsünün üstüne çıktı. Marka değeri, uluslararası bilinirliğine bağlı olarak yenilenmesi bu isim değişikliğini gerekli kıldı" dedi. Bilime meraklı herkesi Bursa'daki organizasyona davet eden Başkan Altepe, Türkiye'nin hedefleri doğrultu sunda, birikimli ve idealist gençlerin yetiştirilmesinin önemine vurgu yaptı. Bursa'da eğitim kalitesinin artması için eğitim kurumlarının desteklendiğini ifade eden Altepe, Bursa Bilim ve Teknoloji Merkezi'nin (BTM) ön cü ve örnek olduğunu söyledi. Altepe, "Her yıl 'Bilim Şenliği' bünyesinde düzenlenen 'Başımıza İcat Çıkarın Yarışması' da bu kapsamda 'Science Expo Proje Yarışması' olarak değişti. Bu yıl '7. Science Expo' ve '4. Proje Yarışması', 'Geleceğin Teknolojileri' ana konsepti ile Bursa TÜYAP Fuar Merkezi'nde, 26 - 29 Nisan 2018 tarihlerinde yapılacak. '7. Science Expo'da atöl ye çalışmaları, bilim gösterileri ve konferansları, bilimsel sergiler, simülatörler, robot şenliği, insansız hava araçları uçuşları ve drone gösterileri yapılacak.

KAŞEDE BEKLEMEK YOK
KALİTELİ KAŞELER UYGUN FİYATLARLA
1 SAATTE TESLİM EDİLİR
GÜLER AJANS
MATBAACILIK - YAYINCILIK - REKLAMCILIK
İstiklal Caddesi Bora Sokak No : 5/A
Tel : (0.224) 513 96 83 GEMLİK

BYEGM
Bu gazete Anadolu'nun Sesi iPad-iPhone uygulamasında yayımlanmaktadır.

# İnşaat süreçleri kısalacak, ruhsatlar tek imzayla verilecek

İnşaat sektörüne ilişkin düzenleme yapılacağını belirten Kalkınma Bakanı Lütfi Elvan, inşaat izin süreçleri kısalırken, ruhsatların da tek imzayla verileceğini açıkladı.
Hükümet, Türkiye ekonomisinin itici gücü ve yaklaşık 2.2 milyon kişiye istihdam yaratan inşaat sektörüne destekleri artırmak için harekete geçti.
Türkiye İnşaat Sanayicileri İşveren Sendikası'nın konuğu olan Kalkınma Bakanı Lütfi Elvan, sektöre ilişkin kritik altı düzenlemenin yapılacağını söyledi.

YENİLİKÇİ UYGULAMA VE MALZEMELER TEŞVİK EDİLECEK

Elvan'ın verdiği bilgiye göre inşaat izin süreçleri kısalırken, ruhsatlar tek imzayla verilecek. İnşaat malzeme standartları güncellenecek. Yenilikçi uygulama ve malzemeler teşvik edilecek.
Sabah'ta yer alan habere göre sözleşmeler yoluyla yerli girdi kullanımı artırılacak. Kentsel dönüşüm yerli imalat sanayi için yenilikçi ürün üretilmesi yönünde değerlendirilecek.

YENİ TEDBİRLER GELİYOR

Sektörün son 15 yılda ortaya koyduğu büyüme performansına dikkat çeken Elvan, "İnşaat izin süreçlerini kısaltacak ve inşaat ruhsatlarını tek imzayla vereceğiz. Yenilikçi uygulama ve malzemelerin kullanılmasını teşvik edeceğiz. İnşaat sanayisinde yerli girdi kullanımını, yenilikçi şartname ve sözleşmeler yoluyla artıracağız. Yapım kalitesinin denetlenmesini sağlayacağız. Kentsel dönüşümü, yerli imalat sanayi için yenilikçi ürünlerin üretilmesi yönünde değerlendireceğiz" dedi.

# Dövizini saklayana ceza geliyor

TBMM Plan ve Bütçe Komisyonu, Merkez Bankasına gerçek ve tüzel kişilere döviz pozisyonları hakkında her türlü bilgiyi sorma yetkisini veren düzenlemeyi kabul etti.

TBMM Plan ve Bütçe Komisyonu, Merkez Bankası'na gerçek ve tüzel kişilere döviz pozisyonları hakkında her türlü bilgiyi sorma yetkisini veren düzenlemeyi kabul etti.

İstenen bilgi ve belgeleri vermeyen ya da gerçeğe aykırı olarak verenlere bin günden 2 bin güne kadar adli para cezası verilecek. Adli para cezası günlük 100 TL'ye kadar verilebiliyor.
Bu durumda söz konusu ceza 200 bin TL'yi bulabilecek.
Merkez Bankası Başkan Yardımcısı Murat Uysal, "Bankamızın sır saklama yükümlülüğü var" hatırlatmasında bulunurken, Maliye Bakanı Ağbal da düzenlemeyi şöyle savundu: "Firmaları denetlemek, 'Niçin böyle yapıyorsun' demek gibi bir amacımız yok."

2.1 MİLYAR DOLAR SATTIK

Öte yandan Kuzey ırak ve FED endişesiyle geçen 6 Ekim'le biten haftada vatandaşın Döviz Tevdiat Hesabı, kurdaki yükselişle 2.1 milyar dolar azaldı

ELEKTRİKÇİ ARANIYOR
GEMLİK'TE İKAMET EDEN GEMLİK'TEKİ ŞANTİYEMİZDE ÇALIŞACAK ELEKTRİKÇİ USTALARI VE YARDIMCILARI ARANIYOR
DRM Elektromekanik İnş. Proje San. Tic. Ltd. Şti.
0 312 442 40 14 - 0 549 499 29 09

SAHİBİNDEN KİRALIK
SAHİBİNDEN KİRALIK UMURBEY'DE 130 TONLUK ZEYTİN HAVUZLU MAĞAZA
0 536 223 82 62

Gemlik Körfez
ABONE OLDUNUZ MU?
ABONE OLUN OKUYUN OKUTUN

KAŞEDE BEKLEMEK YOK
KALİTELİ KAŞELER UYGUN FİYATLARLA
1 SAATTE TESLİM EDİLİR
GÜLER AJANS
MATBAACILIK - YAYINCILIK - REKLAMCILIK
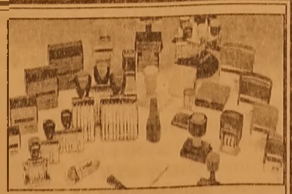
İstiklal Caddesi Bora Sokak No : 5/A
Tel : (0.224) 513 96 83 GEMLİK

SATILIK
KÜÇÜK KUMLA ÖZGÜZELYALI SİTESİNDE HAVUZLU EŞYALI ve EŞYASIZ 2+1 DAİRE SAHİBİNDEN SATILIK
0 535 378 18 00

Facebook sayfamız : Gemlik Körfez - Güler Ajans

# Dış ticaret endeksleri açıklandı

İhracat birim değer endeksi Ağustos'ta yüzde 1.4, ithalat birim değer endeksi de yüzde 7.4 arttı. İhracat birim değer endeksi Ağustos ayında bir önceki yılın aynı ayına göre yüzde 1.4 arttı. Endeks bir önceki yılın aynı ayına göre, gıda, içecek ve tütünde yüzde 4.8 azalırken, ham maddelerde yüzde 4.5, yakıtlarda yüzde 12.8 ve imalat sana yinde yüzde 2 arttı. Türkiye İstatistik Kurumu ( TÜİK) verilerine göre, ithalat birim değer endeksi Ağustos ayında bir önceki yılın aynı ayına göre yüzde 7.4 arttı. Endeks bir önceki yılın aynı ayına göre, gıda, içecek ve tütünde yüzde 3.9 azalırken, ham maddelerde yüzde 10.9, yakıtlarda yüzde 21.8 ve imalat sanayinde yüzde 3.5 arttı.

İHRACAT MİKTAR ENDEKSİ YÜZDE 10.8 ARTTI

İhracat miktar endeksi Ağustos ayında bir önceki yılın aynı ayına göre yüzde 10.8 arttı. Endeks bir önceki yılın

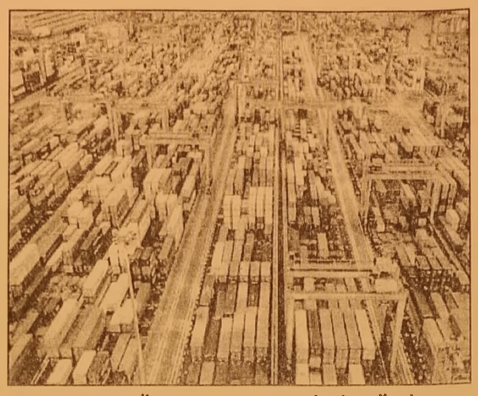

aynı ayına göre, gıda, içecek ve tütünde yüzde 8, ham maddelerde yüzde 16.7, yakıtlarda yüzde 21.7 ve imalat sanayinde yüzde 9.5 arttı.

İthalat miktar endeksi Ağustos ayında bir önceki yılın aynı ayına göre yüzde 7.4 arttı. Endeks bir önceki yılın aynı ayına göre, gıda, içecek ve tütünde yüzde 7, ham maddelerde yüzde 6.8, yakıtlarda yüzde 12.3 ve imalat sanayinde yüzde 2.7 arttı. Mevsim ve takvim etkilerinden arındırılmış seriye göre; 2017 Temmuz ayında 143.4 olan ihracat miktar endeksi yüzde 5.5 artarak, 2017 Ağustos ayında 151.3 oldu. Takvim etkilerinden arındırılmış seriye göre ise; 2016 Ağustos ayında 129.1 olan ihracat miktar endeksi yüzde 12.7 artarak, 2017 Ağustos ayında 145.4 oldu.

Mevsim ve takvim etkilerinden arındırılmış seriye göre; 2017 Temmuz ayında 148.6 olan ithalat miktar endeksi yüzde 3.7 azalarak, 2017 Ağustos ayında 143 oldu. Takvim etkilerinden arındırılmış seriye göre ise; 2016 Ağustos ayında 127.4 olan ithalat miktar endeksi yüzde 8.6 artarak, 2017 Ağustos ayında 138.4 oldu.

# İş Mahkemeleri Kanun Tasarısı kabul edildi

İşçi ve işveren arasındaki anlaşmazlıklara ilişkin arabuluculuk sistemini getiren düzenlemenin de bulunduğu İş Mahkemeleri Kanunu Tasarısı, TBMM Genel Kurulunda kabul edildi. İş mahkemelerinin kuruluş, görev, yetki ve yargılama usulünü düzenleyen İş Mahkemeleri Kanunu Tasarısı, TBMM Genel Kurulunda kabul edi lerek, yasalaştı. Kanuna göre, iş mahkemeleri,

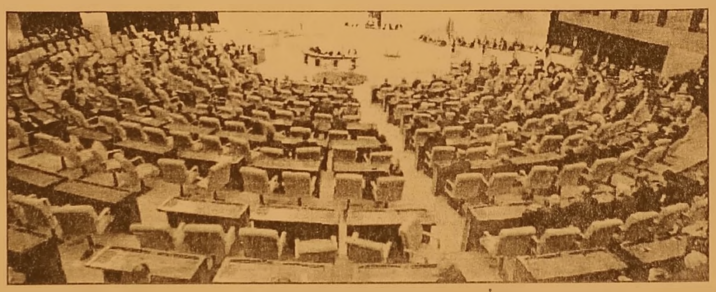

Hakimler ve Savcılar Kurulunun (HSK) olumlu görüşü alınarak, tek hakimli ve asliye mahkemesi derecesinde, Adalet Bakanlığınca gerekli görülen yerlerde kurulacak.

Bu mahkemelerin yargı çevresi, Adli Yargı İlk Derece Mahkemeleri ile Bölge Adliye Mahkemelerinin Kuruluş, Görev ve Yetkileri Hakkında Kanun hükümlerine göre belirlenecek.

İş durumunun gerekli kıldığı yerlerde iş mahkeme lerinin birden fazla dairesi oluşturula bilecek. Bu daireler numaralandırılacak. HSK, ihtisaslaş manın sağlanması amacıyla gelen işlerin yoğunluğu ve niteliği dik kate alınarak, daireler arasın daki iş dağılımını gerçekleştirecek. İş mahkemesi kurulmayan yerlerde, bu mahkemenin görev alanına giren dava ve işlere, o yerdeki asliye hukuk mahkemesi bakacak

Kanunla, "dava şartı olarak arabuluculuk" kurumu ilk kez hukuka giriyor ve düzenlemede yer alan uyuşmazlıklarda dava açmadan önce arabulucuya başvurulması zorunlu kılınıyor Kanuna veya bireysel ya da toplu iş sözleşmesine dayanan işçi, işveren alacağı, tazminatı ve işe iade talebiyle açılan davalarda, arabulucuya başvurulması dava şartı olarak aranacak. Arabulucuya başvurma zorunluluğu için alacak veya tazminat talebinin iş ilişkisinden kaynaklanması gerekecek.

## GEMLİK REHBERİ

### GEREKLİ TELEFONLAR

| | |
|---|---|
| İtfaiye | 110 |
| Polis İmdat | 155 |
| Jandarma İmdat | 156 |
| Jandarma K. | 513 10 55 |
| Polis Karakolu | 513 18 79 |
| Gar. Kom. | 513 12 06 |

### KAYMAKAMLIK

| | |
|---|---|
| Kaymakamlık | 513 10 51 |
| C.Savcılığı | 513 10 53 |
| C.Savcı Yrd. | 513 29 54 |
| Emniyet Müd. | 513 10 28 |

### ULAŞIM

| | |
|---|---|
| Feribotlar | 512 00 26 |
| DENİZ UÇAĞI | 513 96 13 |
| Pegasus Akmiş Seyahat | 514 53 53 |
| METRO | 513 13 13 |
| Aydın Turizm | 513 20 77 |
| Süzer Turizm | 513 10 77 |
| Kanberoğlu-Esadaş | 514 45 45 |
| Anıtur | 514 47 71 |
| Kamil Koç | 512 01 63 |

### HASTANELER

| | |
|---|---|
| Devlet Hastanesi | 517 34 00 |
| Sahil Dev. Hast. | 513 23 29 |
| Mer.Sağ.Ocağı | 513 10 66 |
| Tomokay Tomografi | 513 65 29 |
| Acıbadem | 280 44 44 |

### TAKSİLER

| | |
|---|---|
| Körfez Taksi | 513 18 21 |
| Çınar Taksi | 513 24 67 |
| Güven Taksi | 513 32 40 |
| Gemlik Taksi | 513 23 24 |
| Manastır Taksi | 517 33 94 |

### RESMİ DAİRELER

| | |
|---|---|
| Telefon Arıza | 121 |
| UEDAŞ ARIZA | 186 |
| UEDAŞ İşletme | 513 45 03 |
| Statyum | 514 00 95 |
| Orm.Böl.Şef. | 513 12 86 |
| Milli Eğt. Md. | 513 11 74 |
| Halk Kütüphane | 513 13 53 |
| Askerlik Şb. | 513 10 57 |
| Karayolları | 513 13 08 |
| Liman Baş. | 513 11 33 |
| Mal Müd. | 513 10 95 |
| Nüfus Md. | 513 37 42 |
| Özel İd. Md. | 513 15 07 |
| Tapu Sicl. Müd. | 513 14 14 |
| Müftülük | 513 13 64 |
| Gümrük Md. | 524 85 86 |
| Ver. Dairesi Md. | 513 10 92 |
| İlçe Tarım Müd. | 513 10 45 |
| İlçe Seç. Md. | 513 77 73 |
| Halk Eğitim Müd. | 513 18 46 |
| İŞ-KUR | 513 71 66 |

### BELEDİYE

| | |
|---|---|
| Santral | 513 45 21 -23 |
| Başkanlık | 513 45 20 |
| BUSKİ | 514 57 96 |
| İtfaiye | 513 23 25 |
| Muhasebe Md. | 513 45 21-182 |
| Yazı İşl. Md. | 513 45 21-111 |
| Su Arıza | Yalnız 185 |

### DENİZ OTOBÜSÜ

| | |
|---|---|
| Bursa | 256 77 84 |
| Mudanya | 544 30 60 |
| Yenikapı | (212) 516 12 12 |
| Yalova | (226) 811 13 23 |
| İDO İmam Aslan Dinlenme Tes. | 513 23 94 |

### VAPUR - FERİBOT

| | |
|---|---|
| Yalova | (226) 814 10 20 |
| Topçular | (226) 363 43 19 |
| Eskihisar | (262) 655 60 31 |

### OTOBÜS

| | |
|---|---|
| Şehirlerarası Otobüs Terminali | 261 54 00 (18 Hat ) |

### DAĞITICILAR

| | |
|---|---|
| GEMDAŞ | 513 29 29 |
| Aygaz | 513 12 95 |
| Habaş | 513 16 37 |
| Mogaz | 513 75 58 |
| Ergaz | 513 88 43 |
| Milangaz | 513 22 59 |
| Habaşgaz | 513 45 46 |
| Yeni Likitgaz | 513 65 00 |
| BP Gaz | 514 59 81 |
| Bütünler Likitgaz | 513 80 00 |
| Akçagaz | 514 88 70 |
| Totalgaz | 514 17 00 |
| Akcan Petrol | 513 10 70 |
| MAR-PET | 513 30 33 |
| Tuncay Otogaz | 513 10 45 |
| Boyzn Petrol | 513 01 03 |

Gemlik Körfez
GEMLİK'İN İLK GÜNLÜK SİYASİ GAZETESİ
YEREL SÜRELİ YAYIN
YIL : 43 SAYI : 5904
FİYATI : 50 Kr. (KDV Dahil)
Sahibi : Serap GÜLER
Sorumlu Yazı İşleri Müdürü : Kadri GÜLER
İstiklal Cad. Bora Sok. No:5/A
Tel : 513 96 83 GEMLİK
korfezofset@hotmail.com
Yönetim ve Basım Yeri :
GÜLER AJANS
Matbaacılık-Yayıncılık-Reklamcılık Tesisi
İstiklal Cad. Bora Sok. No:5/A GEMLİK
(Dini bayram Günleri ve Pazar günleri yayınlanmaz)

GEMLİK SİNEMA GÜNLÜĞÜ
VENÜS SİNEMASI
BABAM
12.00-14.45-
17.30-20.30
KURTLAR VADİSİ
VATAN
11.30-14.00-16.20-
18.40-21.00
KORKU KAYITLARI
11.45-13.30-
17.15-19.00
AY LAV YU TUU
15.15-20.45
513 33 21

YİĞİT İNŞAAT
1987
YAPI MALZEMELERİ LTD. ŞTİ.
BANYO & MUTFAK & SERAMİK & CAM MOZAİK
VİTRİFİYE & BANYO DOLAPLARI & LAMİNAT PARKE
KOMBİ & RADYATÖR & BOYA VE KABA İNŞAAT MALZEMESİ
ISI VE SU YALITIM ÜRÜNLERİ & SIHHİ TESİSAT ÜRÜNLERİ

Adliye Binası Altı Yeni Pazar Cad. No: 98
Tel : 0 224 514 31 64 Fax : 0 224 513 90 41 GEMLİK
www.yigitinsaatgemlik.com

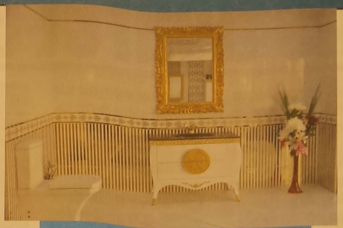

GOODYEAR
PIRELLI
MICHELIN
starmaxx
PERFORMANS LASTİKLERİ

PEŞİN FİYATINA KREDİ KARTINA 8 TAKSİT
KIŞ LASTİKLERİ SATIŞLARIMIZ BAŞLADI

ÖZKAYA
TUR. NAK. TAAH. İHR. VE TİC. LTD.ŞTİ
Hisar Mah. TEDAŞ Yani Körfez Baytaş Sit.
A Blok No: 2 GEMLİK
Tel : 0 224 514 40 44

KAVLAK
1964
DOĞANIN HAZİNESİ
Danışma Hattı 444 68 80
www.kavlak.com.tr
SIZMA Taş Baskı
TÜRKİYENİN EN BÜYÜK TAŞ BASKI ZEYTİNYAĞI FABRİKASI GEMLİK'TE...
Soğuk Sıkım Zeytinyağı

Kuruluş:1973
# Gemlik Körfez
GEMLİK'İN İLK GÜNLÜK SİYASİ GAZETESİ
16 Ekim 2017 Pazartesi www.gemlikkorfezgazetesi.com 50 Kr.

İRFAN ÜNLÜ EMLAK
TAPU TAKİP İŞLERİNDE UZMAN FİRMA
İrfan Ünlü 0 535 285 42 69
Merkez : Çarşı Meydanı - UMURBEY
Şube : Dr. Ziya Kaya Mah. Hürriyet Cd. Sarışen Sok. Gemlik Tapu Müdürlüğü yanı GEMLİK
irfanunluemlak.sahibinden.com

Yıldırım, Samsun'da öğle namazından sonra son yolculuğuna uğurlanacak

# Mehmet Yıldırım, vefat etti

Yıldırım Holding Yönetim Kurulu üyesi, Gemlik Ticaret ve Sanayi Odası Başkan Yardımcısı, işadamı Mehmet Yıldırım, cumartesi günü yaşamını kaybetti. Yıldırım'ın cenazesi dün fabrikaya getirilerek tören düzenlenirken, bugün Samsun'da öğle namazından sonra babasının yanında toprağa verilecek. Haberi sayfa 2'de

## Güne Bakış

Kadri GÜLER
kadri_guler@hotmail.com

### Mehmet Yıldırım

Gemlik'in Yıldırım ailesi bireyleriyle tanışması Gemlik Gübre Fabrikası'nın özelleştirilerek almalarıyla başladı.

1976 yılında bir kamu kurumu olarak kurulan Gemlik Gübre, Türkiye'nin ve Balkanların en büyük gübre fabrika sıydı.

Kamuda olduğu sürede sürekli zarar ettirilen bu kurum, özelleştirmeden sonra Yıldırım kardeşler tarafından karlı hale getirildi. 2015 yılı Bursa vergi re kortmeni oldular. Devamı sayfa 4'de

Üretici Zeytin Hali Yönetimi, ilk kez zeytin hasadı başlangıcı için tören düzenledi

# Zeytin hasat mevsimi dua ile başlatıldı

Gemlik Rifat Minare Zeytin Hali Üreticileri, 2017-2018 zeytin hasatını dün düzenlenen dualı tören sonrası başlattı. Kaymakam Gürbüz Karakuş, zeytin halini gezerek alışveriş yapan üreticilere ve esnafa hayırlı işler diledi. Haberi sayfa 4'de

DAYI EMLAK DANIŞMANLIĞI
ZAMANINDA VE DEĞERİNDE ALIM SATIM
Murat Üremiş
SATILIK - KİRALIK EV - ARSA - ARAZİ - DÜKKAN - İŞYERİ

GEMLİK ŞUBEMİZ

KUMLA 1. ŞUBEMİZ
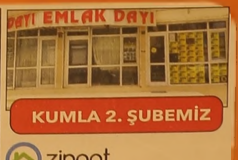

KUMLA 2. ŞUBEMİZ
zingat
sahibinden.com
GEMLİK ŞUBEMİZ; DEREBOYU AKSA DOĞALGAZ YANI
0 224 514 77 00 0 543 550 20 70
KUMLA 1. ŞUBEMİZ ; İSKELE MEYDANI
BANKAMATİKLERİN YANI 0 541 545 99 56
KUMLA 2. ŞUBEMİZ ; ABDULLAH ASLAN CAD. NO: 76
0 224 538 88 86 - 0533 746 06 46
www.dayiemlak.sahibinden.com

Gemlik Körfez
GEMLİK'İN İLK GÜNLÜK SİYASİ GAZETESİ

# Buluşma

Gürhan ÇETİNKAYA
gurhancetinkaya@gmail.com

*Kula kulluk edipte dik duranlara dil uzatanlara yazıklar olsun...*

Mustafa Kemal Atatürk
Çanakkale Savaşları'nın kaderini tayin eden komutan...
Ulusunun bağımsızlığı için "... Bundan sonra mukaddes millî gayemiz için her türlü fedakârlıkla çalışmak üzere sine-i millette bir ferd-i mücahit suretiyle bulunmakta olduğumu arz ve ilan ede rim." diyerek sinei millete dönen örnek bir yurtsever.
Kurtuluş Savaşı'nın Başkomutanı...
Türkiye Büyük Millet Meclisinin kurucusu ve ilk başkanı.
Türkiye Cumhuriyeti'nin kurucusu ve ilk cumhurbaşkanı .
Aydınlanma Devrimlerinin mimarı ve uygulayıcısı...
"... Sivasi. askerî zaferler ne kadar büyük olursa olsunlar ekonomik zaferlerle taçlandırılmazlarsa, meydana gelen zaferler devamlı olamaz, az zamanda söner..." diyerek Birinci İktisat Kongresi'ni toplayan,
Aralarında Sümerbank ,İş Bankası,Bursa Merinos,Gemlik Suni İpek ,Şeker Fabrikaları,Karabük Demir Çelik işletmelerinin de bulunduğu çok sayıda sanayi tesisini kuran,
Osmanlıdan devralınan borçları ödeyerek ülkesini ekonomik bağımsızlığa da kavuşturan,
Son iki yüz yılın dehası...

İsmet İnönü
Mustafa Kemal Atatürk'ün yakın silah arkadaşı...
Türkiye Cumhuriyeti'nin ilk Başbakanı...
Türkiye Cumhuriyeti'nin İkinci Cumhurbaşkanı...
Birinci ve İkinci İnönü Zaferlerinin komutanı...
Bağımsızlığa giden yolun temelini oluşturan Milli Mücadele Hareketi'nin kahramanı...
Düzenli orduyu kuran Genelkurmay Başkanı...
Lozan 'da gösterdiği dirençle Türkiye Cumhuriyeti'nin tapusunu yedi düvele dikte ettiren devlet adamı...
Hiçbir komplekse kapılmadan Türkiye Cumhuriyeti'nin çok partili demokratik yaşama geçmesini sağlayan siyaset adamı...

Bülent Ecevit
1974 Kıbrıs Barış Harekâtı'nı gerçekleştirerek Kıbrıslı Türklere özgürlük getiren barış kahramanı...
Haşhaş ekimini yeniden başlatarak ABD'ye boyun eğmeyen yürekli yurtsever..
"Su kullananın Toprak işleyenin" diye rek Türk tarım politikasına yön veren önder..
"Ne ezen, ne ezilen, insanca hakça bir düzen" diyerek bütün insanların özgür, mutlu ve refah içerisinde yaşaması için önemli adımlar atan ve yaşama geçiren siyaset adamı...
ABD'nin Irak müdahalesine karşı dik durabilen devlet adamı...
Emekli olduktan sonra Ankara Oran Sitesi'ndeki mütevazı evinde yaşamını sürdüren...
Deneyimlerini paylaşmak üzere davet edildiği kentlerde kaldığı otellerde konaklama parasını kendi cebinden ödeyen,
Renault 12 SW araca binen ve tek koruması olan Başbakan...
Mustafa Kemal Atatürk, İsmet İnönü, Bülent Ecevit üzerinden siyaset yapanlara yazıklar olsun...

Yıldırım, Samsun'da öğle namazından sonra son yolculuğuna uğurlanacak

# Mehmet Yıldırım, vefat etti

Yıldırım Holding Yönetim Kurulu üyesi, Gemlik Ticaret ve Sanayi Odası Başkan Yardımcısı, işadamı Mehmet Yıldırım (52) cumartesi günü yaşamını kaybetti. Mehmet Yıldırım, saat 16.30 sıraların da Mudanya Bademli'deki evinde beyin kanaması geçirdi. Yıldırım, yakınları tarafından Mudanya Devlet Hastanesi'ne kaldırıldı. Hastanede yapılan tüm müdahalelere karşın Mehmet Yıldırım kurtarılamadı. Mehmet Yıldırım'ın ölüm haberi, iş çevresinde bir anda büyük yankı uyandırdı. Gemlik Ticaret ve Sanayi Odası Başkanı Kemal Akıt ile yönetim kurulu üyeleri, haberi duyar duymaz Mudanya Devlet Hastanesi'ne gittiler. Mehmet Yıldırım'ın ağabeyi Ali Rıza Yıldırım ve çocukları da Mudanya Devlet Hastanesine geldiler. Kardeşi Yüksel Yıldırım ise yurt dışında olduğu için o da haberi alır almaz dün gece Türkiye'ye döndü. İki çocuk babası olan Mehmet Yıldırım'ın cenazesi Pazartesi günü Samsun merkez Camiinde kılınacak öğle namazından sonra bir süre önce vefat eden babası Garip Yıldırım'ın mezarının yanına defnedilecek.

KEMAL AKIT BÜYÜK BİR KAYIP

Ticaret ve Sanayi Odası Başkanı Kemal Akıt, Mehmet Yıldırım'ın ölümü üzerine, gazetemize yaptığı açıklamada, tarifsiz bir acı içinde olduğunu belirterek, *"Yakın bir arkadaşımı, başkan yardımcımı kaybettim. Üzüntü içindeyiz. Mehmet Yıldırım, kısa zaman içinde kendini bize sevdirdi. Zamansız ölümü bizleri ve iş alemini fevkalade derin bir şekilde üzdü. Camiamıza ve ailesine sabırlar dili yoruz"* dedi. Kemal Akıt, kardeşi Yüksel Yıldırım'ın yurt dışında olması nedeniyle, cenaze nin Pazartesi günü toprağa verileceğini söyledi.

ANJİO OLDU

Yıldırım Holding Yönetim Kurulu üyesi ve Gemlik Ticaret ve Sanayi Odası Başkan Yardımcısı, işadamı Mehmet Yıldırım, 15 gün önce anjio olduğu, herhangi bir sağlık sorununun çıkmadığı öğrenilir ken, Gemlik'teki GEMPORT ve Gemlik Gübre fabrikalarındaki yoğun iş temposu nedeniyle, hafta sonunu dinlenmek için Bursa Bademli'de bulunan evinde dinlendiği sırada yüksek tansiyona bağlı beyin kanaması meydana geldiği ve ölümün buna bağlı olarak gerçekleştiği ifade edildi.

CENAZE FABRİKAYA GETİRİLDİ

Bugün Samsun da toprağa verilecek olan Mehmet Yıldırım'ın cenazesi dün sabah Mudanya dan Gemlik Gübre Fabrikası'na helikopter ile getirildi. Burada yapılan törene, ağabeyi Ali Rıza Yıldırım ve fabrika personeli katıldı. Mehmet Yıldırım için Gemsaz Camii imamının okuduğu kur'an ve duadan sonra cenaze Samsun'a uğurlandı. Samsun da yapılacak cenaze törenine katılım için dün gece Gemlik Ticaret ve Sanayi Odası önünden saat 23.oo de bir otobüs kaldırıldı. Ayrıca, Gemlik Gübre Fabrikası'n dan ve İskele Meydanı'ndan da 2 otobüs Samsun daki cenaze törenine katılım için Fabrika işçileri ile personelini Samsun'a götürdü. Mehmet Yıldırım'ın cenazesi bugün Samsun Merkez Camii'nde öğle namazından sonra kılınacak cenaze namazı ardından bir süre önce kaybettikleri babası Garip Yıldırım'ın yanında toprağa verilecek.

KAŞEDE BEKLEMEK YOK
KALİTELİ KAŞELER UYGUN FİYATLARLA
1 SAATTE TESLİM EDİLİR
GÜLER AJANS
MATBAACILIK - YAYINCILIK - REKLAMCILIK

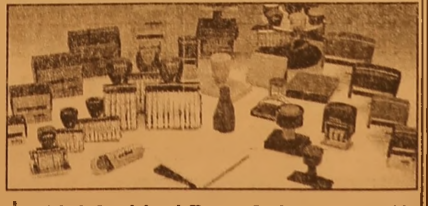

İstiklal Caddesi Bora Sokak No : 5/A
Tel : (0.224) 513 96 83 GEMLİK

Facebook sayfamız : Gemlik Körfez - Güler Ajans

# VEFAT ve BAŞSAĞLIĞI

## ODA YÖNETİM KURULU BAŞKAN VEKİLİMİZ

## MEHMET YILDIRIM

## GEÇİRDİĞİ BİR RAHATSIZLIK NEDENİ İLE HAKKIN RAHMETİNE KAVUŞMUŞTUR.

## KENDİSİNE ALLAH'TAN RAHMET KEDERLİ AİLESİNE VE CAMİAMIZA BAŞSAĞLIĞI DİLERİZ.

GEMLİK TİCARET VE SANAYİ ODASI

# Güne Bakış

Kadri GÜLER
kadri_guler@hotmail.com

## Mehmet Yıldırım

*Yıldırım Şirketler Topluluğu, 1963 yılında baba Garip Yıldırım ve oğulları tarafından küçük bir inşaat şirketi olarak ticari yaşamına başladı.*

*Samsun daki bu küçük şirket, bugün Türki ye'nin en büyük şirketleri arasında yer aldığı gibi, uluslararası limancılık, madencilik, gibi bir çok dalda, global bir endüstri firması haline geldi.*

*Yıldırım Holding son 15 yılda devasa bir holding haline getiren Baba Garip oğulları, Ali Rıza, Yüksel ve Mehmet Yıldırım oldu.*

*Bence, Yıldırım Holdingin bu büyümesi bir akademik araştırma olabilir.*

*Şirketlerin tümü yüzde 100 Yıldırım ailesine ait.*

*Yılmaz Kardeşlerin Gemlik Gübre'yi almasın dan sonra pek tanıyan olmadı.*

*Gemlik ile çok az dialoğ kuran bu aile, ilişkilerini Mehmet Yıldırım'ın GEMPORT'un İş Bankası ye Muammer Ağım'ın hisselerini alması ve Gemlik'e gelmesiyle tanıdı.*

*Büyük kardeş Ali Rıza Yıldırım, Gemlik Gübre'yi adam etmekle uğraşmaktan Gemliklilerle diyaloğa pek vakit bulamadı.*

*Ceyhan Aydın'ın da bulunduğu bir görüşme mizde kendisine bunun bir hata olduğunu hatırlatmış, kapılarını Gemliklilere açmalarını, Gemlik ile daha çok diyalog kurulmasını önermiştim.*

*Bunu sağlayan rahmetli Mehmet Yıldırım oldu.*

*Gemlik'e uzak duran bu şirket büyür ken Mehmet Yıldırım da diyaloglarını önce Ticaret ve Sanayi Odası yönetimine katılmakla başlattı. Sonra, yavaş yavaş ilçeye katkı koymaya başladılar. Gemlik Lisesi'nin yapılması, serbest bölge civarında bir yer tahsis edildiğinde lojistik bir lisesinin kurulması, Gemlik Basketine katkılar gibi sosyal projelere yer ayırdı.*

*Gemlik Gübre de yaşanan grev, Ser best Bölge'deki yol açılmasında yaşanan sorunlar, imar planları, belediye ile olan problemler konuların da uzun uzun görüşmelerimiz olurdu.*

*Son olarak, emlak değerlerinin yüksel tilmesi konusunda Ticaret ve Sanayi Odası olarak katıldığı komisyonda, emlak değerlerinin çok yüksek tutulmasına komisyonda şer vererek, dava açtığı konusunu uzun uzun anlatmıştı.*

*Gemlik Gübre deki grev, sendika ile girdiği polemik ve inatlaşmada kazanan taraf oldular. Olan işçiye oldu. Bu arada sendikayı devreden çıkararak işçilerin istediği tazminatlar ödendi ve yeniden bir başlangıç yapılmak üzere iken ölüm haberi geldi.*

*Mehmet Yıldırım, Nisan 2018 de yapılacak Ticaret ve Sanayi Odası seçimlerinde başkan adayı olacaktı.*

*Ömrü yetmedi.*

*Ölüm, zaman dinlemediği gibi zengin veya fakir ayrımı yapmıyor.*

*Beklenmedik bir sırada ÇAT kapıyı çalıyor.*

*Önemli olan geride iyi anılmak, iz bırakmak.*

*Bunun kararını da halk veriyor.*

*Toprağı bol olsun.*

Üretici Zeytin Hali Yönetimi, ilk kez zeytin hasadı başlangıcı için tören düzenledi

# Zeytin hasat mevsimi dua ile başlatıldı

Gemlik Rifat Minare Zeytin Hali Üreticileri, 2017-2018 zeytin hasatını düzenlenen dualı tören sonrası başlattı.

Dün sabah saat 8.oo de Üretici Zeytin Hali'nde düzenlenen Hasat başlangıç törenine, Kaymakam Gürbüz Karakuş, Hal Yönetim Kurulu Başkanı Erkan Kayalı, Ticaret Borsası Başkanı Özden Çakır, Ticaret Borsası Meclis Başkanı Mustafa Duran, AKP ilçe Başkanı Zafer Işık, Belediye Başkan Yardımcısı Ercan Barutçoğlu, MHP Başkan Yardımcısı, İlçe Müftüsü Dr. Mehmet Reşat Şavlı, üretici zeytin hali esnafı katıldı.

Kaymakam Gürbüz Karakuş, zeytin haline gezerek alışveriş yapan üreticilere ve esnafa hayırlı işler diledi.

Daha sonra yapılan törende konuşan Hal Yönetim Kurulu Başkanı Erkan Kayalı, bu yıl ilk kez yeni zeytin hasa dının başlangıcı için biraraya geldiklerini, belirterek, bol, bereketli ve kazançlı bir dönem geçiril mesini diledi.

Kaymlakam Gürbüz Karakuş da yaptığı konuşmada, zeytin hasat döneminin bereketli geçmesini dilerken, bir yıl boyunca emek ve zahmetler çeken üreticilere hasatla rının bereketli ve bol kazançlı olmasını diledi.

İlçe Müftüsü Dr. Reşat Şavlı'nın okuduğu kur'andan sonra yapılan dua ile yeni hasat dönemi başlatıldı.

Konutlara daha sonra çorba, simit, zeytin ve çay ikram edildi.

# Şadırvana giriş kapısını unuttular

Umurbey de Bursa Büyükşehir Belediyesi tarafın dan yaptırılan Meydan Düzenlemesi sırasında, Meydan da bulunan bir kahvehaneye ait şadırvanın çevresi duvarla örülerek kapı açılması unutuldu.

Geçtiğimiz yıl Şeker bayramından önce başlayan ve 14 ayda tamamla nabilen Umurbey Meydan projesi sırasında Umurbey Camiinin karşı sında bulunan şadırvanlı çay bahçesinin etrafı taşduvarlarla örüldü.

Çay bahçesine giriş bırakılmadığı fark edilince duvarın bir bölümü kırılarak kapı için yer açıldı.

Açılan yerin karşı sında ikinci kapının açılması için duvarın kırılması bekleniyor.

# BAŞSAĞLIĞI

Gemlik sanayisinin duayenlerinden

# Mehmet YILDIRIM'ın

vefatını üzüntü ile öğrenmiş bulunmaktayız.

Merhuma Allah'tan rahmet,
kederli ailesine ve yakınlarına
başsağlığı dileriz.

SOLAKSUBAŞI AİLESİ
MAHMUT SOLAKSUBAŞI

# 7. BURSA ULUSLARARASI FOTOĞRAF FESTİVALİ YÜRÜYÜŞLE BAŞLADI

Dünyanın en önemli ilk 5 fotoğraf festivalinden biri olmayı başaran ve bu sene "Çarşılar&Alışverişler" temasıyla 7.'si yapılan Bursa Uluslararası Fotoğraf Festivali (BursaFotoFest), Cumhuriyet Caddesi'nde yüzlerce insanın katıldığı yürüyüşüyle başladı.

Bursa Büyükşehir Belediyesi, Bursa Kent Konseyi ve Bursa Fotoğraf Sanatı Derneği (BUFSAD) iş birliğiyle "Çarşılar &Alışverişler" temasıyla bu sene 7'ncisi düzenlenen BursaFotoFest, Cumhuriyet Caddesi'nde yüzlerce insanın katıldığı yürüyüşüyle başladı. Panos Pictures'tan Dean Chapman ve Tim Dirven, National Geographic Fotoğrafçısı Jeremy Horner, konuk ülke Çin Halk Cumhuriyeti'nden Shi Chun ve Türkiye'den İzzet Keribar gibi dünyaca ünlü usta isimlerin katıldığı festival, bu sene 13-22 Ekim tarihleri arasında yapılıyor. Dünyanın sayılı fotoğraf festivalleri arasına giren BursaFotoFest'in açılış yürüyüşüne yüzlerce fotoğraf tutkunu katılırken, Büyükşehir Belediyesi Bandosu'nun seslendirdiği marşlarla coşku doruğa çıktı.

Yürüyüşe, Bursa Kent Konseyi Başkanı Hasan Çepni, BUFSAD Başkanı Serpil Savaş, Küratör Kamil Fırat, Tarihi Çarşı ve Hanlar Birliği Başkanı Muhsin Özyıldırım, belediye bürokratları, kent konseyi gönüllüleri, fotoğraf tutkunları ve Bursalılar katıldı. Çinli sanatçıların da yer aldığı kortejde, BursaFotoFest maskotu da büyük ilgi gördü. Yürüyüş, Zafer Meydanı'nda açılış kurdelesinin kesimiyle son buldu.

Bursa Kent Konseyi Başkanı Hasan Çepni, Bursa Uluslararası Fotoğraf Festivali'nin 7'ncisini yapmanın gururunu yaşadıklarını söyledi. Dünyanın ilk 5 fotoğraf festivali arasında girmeyi başaran BursaFotoFest'in Türkiye'nin ve şehrin gurur olduğunu belirten Hasan Çepni, "Fotoğrafa gönül veren herkese teşekkür ediyorum. Bu sene dünyanın dört bir tarafından misafirlerimiz var. Büyükşehir Belediye Başkanı Recep Altepe'nin büyük destek ve katkılarıyla Bursa Kent Konseyi ülke sınırlarını aşan projelere imza atıyor. Gönüllülerin ne kadar önemli işler yaptığını bir kez daha gösterdik. 10 gün boyunca fotoğraf sanatının nabzının atacağı festivalimiz şehrimize ve ülkemize hayırlı olsun" dedi.

# İranlılar Bursalı kimya firmaları için kuyruğa girdi

Bursa Ticaret ve Sanayi Odası (BTSO) tarafından yürütülen Kimya UR-GE Projesi kapsamında İran'da ikili iş görüşmelerine katılan Bursalı kimya firmaları büyük ilgi gördü

UR-GE üyesi 12 şirketin yer aldığı etkinliğe 100'ü aşkın firmadan 200'e yakın İranlı iş insanı katılırken, İran iş dünyası temsilcileri Bursa firmalarıyla görüşebilmek için adeta kuyruğa girdi. Gerçekleştirdiği organizasyonlarla Bursalı firmaların uluslararası arenadaki prestijini artıran BTSO, firmaların yeni pazarlara açılmalarına da öncülük etmeyi sürdürüyor. Kimya UR-GE projesi kapsamında düzenlenen yurt dışı pazarlama faaliyeti ile İran'ın başkenti Tahran'a giden Bursa kimya sektörü temsilcileri önemli iş görüşmeleri gerçekleştirdi. İran iş dünyasından büyük ilgi gören Bursalı firmalar, düzenlenen ikili iş görüşmelerinde önemli işbirliklerine imza attı. Gerçekleştirilen ikili iş görüşmeleri sonrasında değerlendirmelerde bulunan BTSO Yönetim Kurulu Üyesi İlker Duran, Bursa firmalarının İran'da büyük bir ilgiyle karşılandığını söyledi. UR-GE firmalarının talep ettiği, görüşmeyi istedikleri çok sayıda firmanın ikili iş görüşmelerine katıldığına dikkat çeken Duran, görüşmeler süresince önemli işbirlikleri ve yatırım imkanlarının değerlendirildiğini belirtti. Duran, "Bursa olarak Yönetim Kurulu Başkanımız İbrahim Burkay liderliğinde 2023 hedeflerimiz doğrultusunda Küresel Fuar Acentesi, Ticari Safari ve UR-GE projelerimizle ihracatçılarımıza yeni kapılar açmayı sürdürüyoruz. Kimya UR-GE projesi kapsamında gerçekleştirmiş olduğumuz bu ziyaret de İran'daki pazar payımızı artırabilmemiz açısından son derece önemli. Gerçekleştirilen ikili iş görüşmelerinin meyvelerini kısa süre içerisinde toplayacağımıza inanıyorum" diye konuştu.

Prusa kimya'dan iki büyük anlaşma

Düzenlenen ikili iş görüşmelerinde önemli işbirliklerinin de temelleri atıldı. İkili iş görüşmelerinde yer alan Kimya UR-GE projesi üye firmalarından Prusa Kimya'nın sahibi Numan Karadeniz, BTSO sayesinde İran pazarında söz sahibi olan iki önemli firmayla ön anlaşma imzaladıklarını söyledi. İran pazarında iş yapmak istediklerini ancak bazı soru işaretlerinden dolayı bugüne dek bunu gerçekleştiremediklerini kaydeden Karadeniz, "İran pazarı bizim yer almak istediğimiz önemli pazarlardan bir tanesiydi. Ancak güvenlik ve ödeme konularında yaşanan bazı sıkıntılardan ötürü bugüne dek bir girişim gerçekleştiremedik. BTSO sayesinde buraya gelerek önemli firmalarla görüşmeler yaptık. Bu görüşmelerin neticesinde de İran'ın en büyük su fabrikalarından biriyle ve deterjan üreticilerinden biriyle iki ön anlaşma imzaladık" dedi.

İranlı MDS firmasının sahibi Bahram Pour ise Bursalı firmalarla tanışma fırsatı yakaladıkları için memnun olduğunu belirtti. İkili iş görüşmeleri sayesinde firmaların karşılıklı talep ve beklentilerini öğrendiğini dile getiren Pour, yakın zamanda talepleri değerlendirmek istediklerini sözlerine ekledi.

İran'ın önemli kozmetik firmaları arasında bulunan Sabzgolsar firmasının İhracat Müdürü Farhad Mohammadi de ilk kez Türk firmalarıyla bir araya geldiklerini ve organizasyonda yer almaktan ötürü mutlu olduklarını ifade etti.


ELEMAN

VASIFSIZ BAY-BAYAN
ÜRETİMDE ÇALIŞACAK PERSONEL
ALINACAKTIR.
VERONA GRANİT MERMER
SAN. TİC. LTD. ŞTİ.
TEL : 514 20 21


# Arabuluculuk sistemi yasalaştı

İşçi ve işveren arasındaki anlaş mazlıklara ilişkin arabuluculuk sistemini getiren düzenlemenin de bulunduğu İş Mahkemeleri Kanunu Tasarısı, TBMM Genel Kurulunda kabul edilerek yasalaştı.

Arabulucuya gidilmeden açılacak davaların usulden reddedilmesini öngören yasayla getirilen yenilik şöyle:

ZORUNLU ARABULUCULUK

"Bireysel veya toplu iş sözleşmesine dayanan işçi veya işveren alacağı ve tazminatı ile işe iade davalarında arabulucuya başvuru dava şartı oldu. Davacı, arabuluculuda anlaşmaya varılamadığına ilişkin son tutanağın aslı veya arabulucu tarafından onaylanmış örneğini dilekçesine eklemek zorunda olacak.

USÜLDEN REDDEDİLECEK

Arabulucuya başvuru zorunluluğuna uyulmaması halinde mahkemece davacıya, son tutanağın bir haftalık kesin süre içinde sunulması aksi takdirde davanın usulden reddedileceğini içeren davetiye gönderilecek. İhtarın gereği yerine getirilmez ise dava dilekçesi karşı tarafa tebliğe çıkarılmaksızın davanın usulden reddine karar verilecek. Arabulucuya başvurulmadan dava açıldığı anlaşılırsa herhangi bir işlem yapılmaksızın dava usulden reddedilecek. Arabulucu ile görüşmeye tarafların avukatları ya da yasal temsilcileri de katılabilecek.

BU DAVALAR HARİÇ

İş kazası veya meslek hastalığı kaynaklı maddi-manevi tazminat ile bunlarla ilgili rücu davaları hakkında arabulucuya gitme zorunluluğu olmayacak.


KAŞEDE BEKLEMEK YOK

KALİTELİ KAŞELER UYGUN FİYATLARLA

1 SAATTE TESLİM EDİLİR

GÜLER AJANS

MATBAACILIK - YAYINCILIK - REKLAMCILIK

İstiklal Caddesi Bora Sokak No : 5/A
Tel : (0.224) 513 96 83 GEMLİK

BYEGM

Bu gazete Anadolu'nun Sesi iPad-iPhone uygulamasında yayımlanmaktadır.

# "Bursa-İzmir hattı açılıyor"

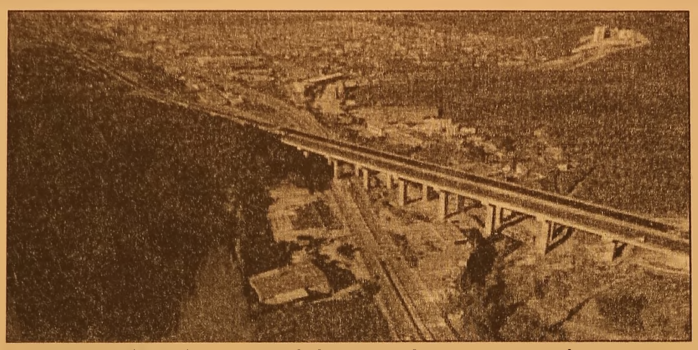

Bakan Arslan, Osmangazi Köprüsü'nden günlük ortalama 21 bin aracın geçtiğini belirterek, Bursa-İzmir Kemalpaşa hattının önümüzdeki senenin sonunda açılacağını söyledi.

Ulaştırma, Denizcilik ve Haberleşme Bakanı Ahmet Arslan, yaptığı açıklamada, yap-işlet-devret (YİD) modeliyle gerçekleştirilen ulaştırma projelerinde bir yıllık geçişlerin ortalamaları üzerinden hesap yapıldığını, verilen garanti rakamına ulaşıla mamışsa aradaki farkın yükleniciye veya görevli şirkete ödendiğini söyledi.

Osmangazi Köprüsü'nden bu yılın 9 aylık döneminde yaklaşık 5 milyon 753 bin aracın geçiş yaptığına işaret eden Arslan, günlük ortalama araç geçişinin 21 bine ulaştığını bildirdi.

Arslan, "Garanti rakamıyla kıyaslar sanız alttayız, başlangınç rakamları olan 11-12 binle kıyaslarsanız bugün geldiğimiz nokta çok önemli" diye konuştu.

"433 KİLOMETRE YOLLA İZMİRE KADAR UZANIYOR"

Köprünün fizibili tesinde üçüncü yıla kadar araç geçiş garantisi öngörülmediğine dikkati çeken Arslan, projenin Osmangazi Köprüsü ile birlikte 300'ü otoyol, 133'ü bağlantı yolları olmak üzere toplam 433 kilometre yolla İzmir'e kadar uzandığını anımsattı.

Arslan, projenin Bursa-İzmir Kemalpaşa hattının önümüzdeki yılın sonunda tamamen biteceğini belirterek, "Bu yolun tamamen bitmesi zaten ilave trafik oluşturması anlamına geliyor. İnsanların seyahat konforunu artırıyorsunuz, süreyi düşürüyorsunuz, o bölgede sanayinin büyümesini sağlıyorsunuz. Bu aynı zamanda o bölgelerde yatırım, yatırım olması nedeniyle de ilave trafik oluşması demek yani köprü, otoyol ve bağlantı yollarının oluşturacağı ilave trafiğe bağlı olarak hem otoyollardan hem de köprüden geçecek araç sayısı cidden miktarda artacak. Zaten fizibilitemiz bunu öngörüyor" değerlendirmesinde bulundu.

25 MİLYON İNSAN İÇİN KOLAY ERİŞİM

Bakan Arslan, bu tür projelerde sürücü ve yolcuların hayatını kolaylaştırmanın ve konforunu artırmanın yanı sıra sanayinin önünü açmayı hedeflediklerini dile getirerek, şöyle devam etti:

"Arsa fiyatları 3 kat arttı diye haberler yapılıyor. Arsa fiyatları durup durupken 3 kat artmaz, demek ki proje insanların erişimini kolaylaştırmış. Bu yüzden insanlar orada aktif yaşamak istiyor. İkincisi, o bölgelerde yatırımın, sanayinin önü açılmış. Orada yapılan yatırım, gerek gelecek hammaddeyi gerek gidecek mamülü taşıma zorluğu nedeniyle dün ekonomik değildi, bugün bu projeler nedeniyle ekonomik. Ekonomik olduğu için yatırım yapılıyor, yatırım yapıldığı için de oradaki arsanın fiyatı 3 kat artıyor. Özel istirhamım, insanların bunu atlamaması. Gerek arsa fiyatının gerek konut fiyatının artması bile bunun çok önemli bir göstergesi çünkü biz bu güzergah üzerinde yaklaşık 25 milyon insanın birbirine kolay erişimini sağlıyoruz."

İZMİR'E 3 SAATTE GİDİLEBİLECEK

Bu otoyolun İstanbul ile Bursa arasındaki seyahat süresini 45 dakika-1 saate düşürdüğünü, Gebze'den düşünüldüğünde yolculuğun 45 dakika bile sürmediğini anlatan Arslan, 3 saatte İstanbul'dan İzmir'e gidilebileceğini söyledi.

Osmangazi Köprüsü ve bağlantı yollarından araç geçmemesi halinde, verilen garanti nedeniyle firmalara ödenecek miktarın yıllık 750 milyon dolar olduğunu ifade eden Arslan, bundan da işletme rakamlarıyla vergilerin düşüleceğini bildirdi.

# "Yaz bitti diye ikinci el otomobil fiyatı düşmez"

Bursa Oto Galericileri Odası Başkanı Hakan Yanık, ikinci elde otomobil fiyatlarının bu dönemde düşmesini bekleyenlerin yanıldığını belirterek, "Tatil oldu, tatilden dönüldü, yaz bitti, sonbahar geliyor diye ikinci elde fiyatların düşmesini beklemeyin, düşmez." dedi.

Yanık, yaptığı açıklamada, yakında 2018 model araçların piyasaya çıkacağını ve düşük fiyatlı otomobillerin fazla kalmadığını söyledi.

Hem sıfır hem de ikinci elde kaliteli araçların her zaman alıcısının olduğunu dile getiren Yanık, ikinci el piyasasında aracın kaportasının, motorunun, yürüyen aksamının ve kilometresinin fiyatlandırmada etkili olduğunu vurguladı.

İkinci el sektöründe satışların belirli dönemlerde hareketli olduğunu ancak özellikle yaz bitiminde fiyatların düşmesinin beklendiğini dile getiren Yanık, "Sıfır araçların fiyatlarının artması, ikinci el piyasasında da fiyatları yükseltti. Bu nedenle tatil oldu, tatilden dönüldü, yaz bitti, sonbahar geliyor diye ikinci elde fiyatların düşmesini beklemeyin, düşmez. Parası olan bir araç almayı planlayanlar fiyat düşecek diye beklemesin hemen harekete geçsin. Yeni modeller çıktıkça ikinci el de etkileniyor. Parasına göre sorunsuz otomobile kavuşmak isteyenler mutlaka galericilere gelsinler." diye konuştu.

10 liralık araç 20-25 liralara çıkıyor

Yanık, internet siteleri yüzünden ikinci el piyasasının gereğinden fazla yükseldiğine dikkati çekerek, "Vatandaşlarımız, arabalarını sitelere eklerken emsallerine bakarak fiyatlandırma yapıyor. Dolayısıyla Türk milletinde bir durum var, 'Biraz daha fiyatı yüksek yazalım pazarlık yapıp aşağıya düşeriz' derken 10 liralık araç, internet sitesinde 20-25 liralara çıkıyor." değerlendirmesini yaptı.

İkinci elde en doğru fiyatı galericilerin verdiğini ifade eden Yanık, "İnternetteki araç fiyatlarına kimse aldanmasın. Otomobilini satacaklar, kendi araçlarını sıfır fiyatlarıyla değerlendirerek hareket etsin. Arabalarındaki değişenler ne, kilometresi kaçta, kaporta aksamı ne durumda bakarak yetkili birine göstererek, arabaların müşteriye satılacak fiyatını esnafa satılacak fiyatını öğrenerek internet sitelerine koysunlar. Öbür türlü verdikleri ilanlar piyasayı gerdiği gibi araba fiyatlarını da yükseltiyor." ifadelerini kullandı.

# 'Payitaht Çarşı' heyecanı 31 Ekim'de sona eriyor

Bursa Ticaret ve Sanayi Odası (BTSO) öncülü günde Tarihi Çarşı ve Hanlar Bölgesi'nde gerçekleş tirilen 'Payitaht Çarşı Alışveriş Günleri' 31 Ekimde sona eriyor. Bölge esnafı, Haziran ayından bu yana düzenlenen Alışveriş Günlerinin bölgeye büyük hareketlilik kazandırdığını söyledi.

BTSO öncülü günde Bursa Valiliği, Büyük şehir Belediyesi, Osmangazi Belediyesi ve Tarihi Çarşı ve Hanlar Birliği (BTÇH) iş birliğiyle 2 Haziran'da startı verilen 'Payitaht Çarşı Alışveriş Günleri', Bursa ekonomisinin kalbinin attığı çarşı ve hanlar bölgesine canlılık kazandırdı.

Alışveriş Günleri, 4 bine yakın işyerinin yer al dığı, 850 bin metrekarelik alanıyla dünya nın en eski ve en büyük açık hava alışveriş mer kezlerinden birisi olan çarşı ve hanlar bölgesindeki esnafa da moral verdi.

BTÇH Başkanı Muhsin Özyıldırım, "Tarihin mirası,

alışverişin âlâsı' sloganıyla devam eden Alışveriş Günlerinin esnafın ticaretini artırdı ğını söyledi.

Özyıldırım, "Bu durumdan hem çarşı esnafımız hem de müşteriler memnun. Bölge mizde bu kadar büyük hediyelerin dağıtıldığı baş ka bir organi zasyon düzen lenmemişti" dedi.

Çarşı esnafla rından Akif Yalçınkaya, "Alışveriş Günlerinden memnunuz. Müşterilerimiz de aynı şekilde memnun. Alışveriş Günleri ile çarşıla rımız daha da bereketlendi. Tarihi çarşı ve hanlar ölgemize destek veren BTSO'ya teşekkür ederim" diye konuştu.

Esnaf Şükrü Avcı ise, 10 otomobil, 10 dizüstü bilgi sayar ve 10 akıllı cep telefonunun dağıtılacağı organizasyon sayesinde Bursalıların çarşıya olan ilgisinin arttığının altını çizdi.

Akredite olmuş işyerlerinden toplam 100 TL'lik alışveriş karşılığı bir çekiliş kuponu almaya hak kazanan tüketi ciler arasında gerçekleştirilecek çekilişin ardından otomobil, dizüstü bilgisayar ve akıllı cep telefonları sahiplerini bulacak.

ELEKTRİKÇİ ARANIYOR
GEMLİK'TE İKAMET EDEN GEMLİK'TEKİ ŞANTİYEMİZDE ÇALIŞACAK ELEKTRİKÇİ USTALARI VE YARDIMCILARI ARANIYOR
DRM Elektromekanik İnş. Proje San. Tic. Ltd. Şti.
0 312 442 40 14 - 0 549 499 29 09

SAHİBİNDEN KİRALIK
SAHİBİNDEN KİRALIK UMURBEY'DE 130 TONLUK ZEYTİN HAVUZLU MAĞAZA
0 536 223 82 62

Gemlik Körfez
ABONE OLDUNUZ MU?
ABONE OLUN OKUYUN OKUTUN

KAŞEDE BEKLEMEK YOK
KALİTELİ KAŞELER UYGUN FİYATLARLA
1 SAATTE TESLİM EDİLİR
GÜLER AJANS
MATBAACILIK - YAYINCILIK - REKLAMCILIK

İstiklal Caddesi Bora Sokak No : 5/A
Tel : (0.224) 513 96 83 GEMLİK

SATILIK
KÜÇÜK KUMLA ÖZGÜZELYALI SİTESİNDE HAVUZLU EŞYALI ve EŞYASIZ 2+1 DAİRE SAHİBİNDEN SATILIK
0 535 378 18 00

Facebook sayfamız : Gemlik Körfez - Güler Ajans

# Marmara'daki köprülere 'ring' geliyor

Ulaştırma, Denizcilik ve Haberleşme Bakanı Ahmet Arslan, "1915 Çanakkale, Yavuz Sultan Selim ve Osmangazi köprüleri ile bunların tamamlayıcısı otoyol ve bölünmüş yollarla, güzergahındaki insanların, üretim yerleri, ham maddemamul maddelerine kolay erişiminin sağlanması için 'ring' oluşturu lacak." dedi.
1915 Çanakkale Köprüsü ile ilgili de konuşan Arslan, İstanbul trafiğine girilmeden Ege'ye veya Batı Akdeniz'e inilmesini sağlaya cağını söyledi.
Mevcut durumda zaman, akaryakıt ve karbondioksit salınımı anlamında bir kayıp

yaşandığını dile getiren Arslan, "Halbuki siz, Avrupa'dan girdiğiniz an, Edirne'den, Tekirdağ'dan direkt Çanakkale'ye, oradan Ege'ye, Batı Akdeniz'e kadar inebileceksiniz. Hatta İç Anadolu'nun batısına da gidebileceksiniz çünkü kestirme bir güzergah. Bu anlamda çok önemli. Bunu ülkelerin ekonomisinin, sanayisinin, endüstrisinin büyümesi anlamında çok önemsiyoruz." ifadelerini kullandı.Ulaştırma Bakanı Arslan, Marmara'da köprü ve otoyolların çevresinde ring oluşturulması yönündeki plana dair bilgiler verdi

# Gençlere bedava sağlık hizmeti

Liseyi bitirip üni versiteyi kazanamayan gençler, 18 yaşından sonra prim ödemek zorunda. Yeni düzenlemeye göre, bu gençlerin sağlık harcamalarını 2 yıl devlet ödeyecek 2012'den bu yana hayatımızda olan Genel Sağlık Sigortası (GSS) sistemi özellikle gençleri etkiliyor. Çünkü, sisteme göre 18 yaşını doldurup öğrenci olmayan herkes eğer çalışmıyorsa GSS primi ödemek zorunda. Bu primi ödeyip ödemeyeceği de yaşadığı eve giren gelire göre belir-

leniyor. Eğer eve giren kişi başı gelir asgari ücretin üçte birinden az ise primleri devlet ödüyor. Fazla ise bu kez herkes kendi primini ödüyor. Gençler yaşadıkları eve giren annebabalarının maaşları yüksek ise prim borcuna muhatap oluyor. Eskiden bu primler üç ayrı kategoride belirleniyor ve 300 TL'yi geçi yordu. Ödenmediği takdirde de yüklü borçlar ortaya çıkıyordu. Yapılan düzenleme ile bu 53.32 liraya kadar düşürüldü. Ardından toplam borçlar bu rakama güncellenip büyük kısmı silindi.

2 YIL SÜRE VAR
Burada asıl sorunu liseyi bitirip üniversiteyi ka zanamayan gençler ile üniversiteden mezun olup bir iş bulamayanlar yaşıyordu. Çünkü okul hayatı devam etmediği için gelir testine girmeleri ve prim ödemeleri gerekiyordu.
Bu gençler için çıkartılan düzenleme ile büyük bir kolaylık da hayatımıza girmiş oldu. Hükümet bu gençlerin mezun olduktan sonra iki yıl boyunca sağlık primlerini devletin karşılaması konusunu hüküm altına aldı.

YAŞ ŞARTINA DİKKAT
Burada iki yıllık sağlık hizmetinden yararlanabilmek için belli bir yaşı da geçmemek gerekiyor. Lise mezunlarının yaş sınırı 20, üniversite mezunlarında ise 25. Bu yaşın altında olduğu sürece gençler sağlıktan ücretsiz yararlanabilecek. Durumunuz bu şart lara uyuyor ancak yine de GSS prim borcu çıkartılı yorsa hemen en yakın SGK'ya gidip güncelleme yaptırın.

## GEMLİK REHBERİ

### GEREKLİ TELEFONLAR

| | |
|---|---|
| İtfaiye | 110 |
| Polis İmdat | 155 |
| Jandarma İmdat | 156 |
| Jandarma K. | 513 10 55 |
| Polis Karakolu | 513 18 79 |
| Gar. Kom. | 513 12 06 |

### KAYMAKAMLIK

| | |
|---|---|
| Kaymakamlık | 513 10 51 |
| C.Savcılığı | 513 10 53 |
| C.Savcı Yrd. | 513 29 54 |
| Emniyet Müd. | 513 10 28 |

### ULAŞIM

| | |
|---|---|
| Pamukkale | 512 00 28 |
| DENİZ UÇAĞI | 513 96 13 |
| Pegasus Akmis Seyahat | 514 63 82 |
| METRO | 513 12 12 |
| Aydın Turizm | 513 20 77 |
| Güzer Turizm | 512 10 72 |
| Kanberoğlu-Esadaş | 514 46 49 |
| Anıtur | 514 47 71 |
| Kamil Koç | 512 01 63 |

### HASTANELER

| | |
|---|---|
| Devlet Hastanesi | 517 34 00 |
| Sahil Dev. Hast. | 513 23 29 |
| Mer.Sağ.Ocağı | 513 10 68 |
| Tomokay Tomografi | 513 65 29 |
| Acıbadem | 280 44 44 |

### TAKSİLER

| | |
|---|---|
| Körfez Taksi | 513 18 21 |
| Çınar Taksi | 513 24 67 |
| Güven Taksi | 513 32 40 |
| Gemlik Taksi | 513 23 24 |
| Manastır Taksi | 517 33 94 |

### RESMİ DAİRELER

| | |
|---|---|
| Telefon Arıza | 121 |
| UEDAŞ ARIZA | 186 |
| UEDAŞ İşletme | 513 45 03 |
| Statyum | 514 00 95 |
| Orm.Böl.Şef. | 513 12 86 |
| Milli Eğt. Md. | 513 11 74 |
| Halk Kütüphane | 513 13 53 |
| Askerlik Şb. | 513 10 57 |
| Karayolları | 513 13 08 |
| Liman Baş. | 513 11 33 |
| Mal Müd. | 513 10 95 |
| Nüfus Md. | 513 37 42 |
| Özel İd. Md. | 513 15 07 |
| Tapu Sicl. Müd. | 513 14 14 |
| Müftülük | 513 13 64 |
| Gümrük Md. | 524 85 86 |
| Ver. Dairesi Md. | 513 10 92 |
| İlçe Tarım Müd. | 513 10 45 |
| İlçe Seç. Md. | 513 77 73 |
| Halk Eğitim Müd. | 513 18 46 |
| İŞ-KUR | 513 71 66 |

### BELEDİYE

| | |
|---|---|
| Santral | 513 45 21 -23 |
| Başkanlık | 513 45 20 |
| BUSKİ | 514 57 96 |
| İtfaiye | 513 23 25 |
| Muhasebe Md. | 513 45 21-102 |
| Yazı İşl. Md. | 513 45 21-111 |
| Su Arıza | Yalnız 185 |

### DENİZ OTOBÜSÜ

| | |
|---|---|
| Bursa | 256 77 84 |
| Mudanya | 544 30 60 |
| Yenikapı | (212) 516 12 12 |
| Yalova | (226) 811 13 23 |
| IDO İnsan Aslan Dinlenme Tes. | 513 23 94 |

### VAPUR - FERİBOT

| | |
|---|---|
| Yalova | (226) 814 10 20 |
| Topçular | (226) 363 43 19 |
| Eskihisar | (262) 655 60 31 |

### OTOBÜS

| | |
|---|---|
| Şehirlerarası Otobüs Terminali | 261 54 00 (18 Hat ) |

### DAĞITICILAR

| | |
|---|---|
| GEMDAŞ | 513 29 29 |
| Aygaz | 513 12 95 |
| Habaş | 513 16 37 |
| Mogaz | 513 75 58 |
| Ergaz | 513 88 43 |
| Milangaz | 513 22 59 |
| Habaşgaz | 513 45 46 |
| Yeni Likitgaz | 513 65 00 |
| BP Gaz | 514 59 81 |
| Bütünler Likitgaz | 513 80 00 |
| Akçagaz | 514 88 70 |
| Totalgaz | 514 17 00 |
| Akcan Petrol | 513 10 79 |
| MAR-PET | 513 30 33 |
| Tuncay Otogaz | 513 16 48 |
| Beyza Petrol | 513 91 03 |

Gemlik Körfez
GEMLİK'İN İLK GÜNLÜK SİYASİ GAZETESİ
YEREL SÜRELİ YAYIN
YIL : 43 SAYI : 5905
FİYATI : 50 Kr. (KDV Dahil)
Sahibi : Serap GÜLER
Sorumlu Yazı İşleri Müdürü : Kadri GÜLER
İstiklal Cad. Bora Sok. No:5/A
Tel : 513 96 83 GEMLİK
korfezofset@hotmail.com
Yönetim ve Basım Yeri :
GÜLER AJANS
Matbaacılık-Yayıncılık-Reklamcılık Tesisi
İstiklal Cad. Bora Sok. No:5/A GEMLİK
(Dini bayram Günleri ve Pazar günleri yayınlanmaz)

GEMLİK SİNEMA GÜNLÜĞÜ
VENÜS SİNEMASI
BABAM
12.00-14.45-
17.30-20.30
KURTLAR VADİSİ
VATAN
11.30-14.00-16.20-
18.40-21.00
KORKU KAYITLARI
11.45-13.30-
17.15-19.00
AY LAV YU TUU
15.15-20.45
513 33 21

YİĞİT İNŞAAT
1987
YAPI MALZEMELERİ LTD. ŞTİ.
BANYO & MUTFAK & SERAMİK & CAM MOZAİK
VİTRİFİYE & BANYO DOLAPLARI & LAMİNAT PARKE
KOMBİ & RADYATÖR & BOYA VE KABA İNŞAAT MALZEMESİ
ISI VE SU YALITIM ÜRÜNLERİ & SIHHİ TESİSAT ÜRÜNLERİ

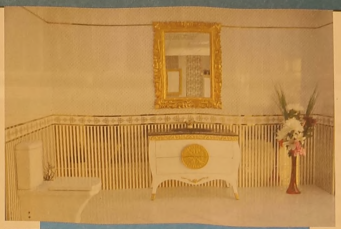

Adliye Binası Altı Yeni Pazar Cad. No: 98
Tel : 0 224 514 31 64 Fax : 0 224 513 90 41 GEMLİK
www.yigitinsaatgemlik.com

GOODYEAR
PIRELLI
MICHELIN
starmaxx
PERFORMANS LASTİKLERİ

PEŞİN FİYATINA KREDİ KARTINA 8 TAKSİT
KIŞ LASTİKLERİ SATIŞLARIMIZ BAŞLADI

ÖZKAYA
TUR. NAK. TAAH. İHR. VE TİC. LTD.ŞTİ
Hisar Mah. TEDAŞ Yani Körfez Baytaş Sit.
A Blok No: 2 GEMLİK
Tel : 0 224 514 40 44

1964
KAVLAK
DOĞANIN HAZİNESİ
Danışma Hattı 444 68 80
www.kavlak.com.tr
SIZMA Taş Baskı
Soğuk Sıkım Zeytinyağı
TÜRKİYENİN EN BÜYÜK TAŞ BASKI ZEYTİNYAĞI FABRİKASI GEMLİK'TE...

Kuruluş:1973
# Gemlik Körfez
GEMLİK'İN İLK GÜNLÜK SİYASİ GAZETESİ
17 Ekim 2017 Salı
www.gemlikkorfezgazetesi.com
50 Kr.

İRFAN ÜNLÜ EMLAK
TAPU TAKİP İŞLERİNDE UZMAN FİRMA
İrfan Ünlü 0 535 285 42 69
Merkez : Çarşı Meydanı - UMURBEY
Şube : Dr. Ziya Kaya Mah. Hürriyet Cd. Sarışen Sok. Gemlik Tapu Müdürlüğü yanı GEMLİK
irfanunluemlak.sahibinden.com

Marmarabirlik'in alımlarında önemli rol oynayan rekolte beyannamelerinde sona yaklaşıldı.

## Rekolte beyannameleri Cuma günü sona eriyor

## Güne Bakış

Kadri GÜLER
kadri_guler@hotmail.com

### Umurbey

*Geçtiğimiz pazar günü Umurbey Kahvehanelerine uğradım.*

*Hem gazetelerimi alır, hem de birkaç arkadaşı görürüm dedim.*

*Bir hafta önce de sabah çayımı kahvehanede Umurbeylilerle içmiştim.*

*15 yıldır Umurbeyli olmama karşın, işlerin yoğunluğu ile ancak belli zamanlarda yukarı çıkıp, dostlarla biraraya gelebiliyorum. Kahvehanelere çıkma dığım için sitem ediyorlar. Dev. 4'de*

İbrahim DEMİR

*S.S. 72 Sayılı Gemlik Zeytin Tarım Satış Kooperatifi Yönetim Kurulu Başkanı İbrahim Demir, koopera tifin 2017-2018 ürün alım dönemi için re kolte beyannamesi alımlarını 20 Ekim Cu ma günü sona erdi ğini söyledi. Syf 2'de*

## Mehmet Yıldırım Samsun da toprağa verildi

*Yıldırım Holding Yönetim Kurulu Üyesi ve Gemlik Ticaret ve Sanayi Odası Başkan Yardımcısı Meh met Yıldırım, dün Samsun'da aile mezarlığında top rağa verildi. 4'de*

Eski köfteci 4. kattan döşerek ölü bulundu

## DÜŞTÜ MÜ ATTILAR MI?

*Bursa Heykel'de uzun yıllar köfteci lik yapan Ertuğrul Balman(57) önceki gece Kayhan Mahallesi'nde bir apartmanın 4. katından aşa ğıya düşerek yaşamını yitirdi. Yaz aylarında Narlı Oba Site sinde kalan Ertuğrul Bal man'ın 4. kattan düşmesini şüp heli bulan savcılı ğın atılma ihtimali üzerinde durarak olayı derinleştir diği ve ev sahip lerinin ifadesine başvurduğu öğrenildi.*

*Ertuğrul Balman'ın bir kadın meselesi yüzünden bal kondan atıldığı iddiaları konuşu luyor. Olayla ilgili soruşturma gizlilikle sürdürülüyor.*

DAYI EMLAK DANIŞMANLIĞI
ZAMANINDA VE DEĞERİNDE ALIM SATIM
Murat Üremiş
SATILIK - KİRALIK EV - ARSA - ARAZİ - DÜKKAN - İŞYERİ
GEMLİK ŞUBEMİZ
KUMLA 1. ŞUBEMİZ
KUMLA 2. ŞUBEMİZ
zingat
sahibinden.com
GEMLİK ŞUBEMİZ; DEREBOYU AKSA DOĞALGAZ YANI
0 224 514 77 00 0 543 550 20 70
KUMLA 1. ŞUBEMİZ ; İSKELE MEYDANI
BANKAMATİKLERİN YANI 0 541 545 99 56
KUMLA 2. ŞUBEMİZ ; ABDULLAH ASLAN CAD. NO: 76
0 224 538 88 86 - 0533 746 06 46
www.dayiemlak.sahibinden.com

Marmarabirilk'in alımlarında önemli rol oynayan rekolte beyannamelerinde sona yaklaşıldı.

# Rekolte beyannameleri Cuma günü sona eriyor

## REKOLTE BEYANNAMESİ ALIMLARI 20 EKİM GÜNÜ SONLANDIRILACAK

S.S. 72 Sayılı Gemlik Zeytin Tarım Satış Kooperatifi 2017-2018 ürün alım dönemi için rekolte beyannamesi alımlarını 20 Ekim 2017 Cuma günü sona eriyor.

S.S. 72 Sayılı Gemlik Zeytin Tarım Satış Kooperatifi Yönetim Kurulu Başkanı İbrahim Demir yaptığı açıklamada, bu yıl rekolte beyannamesi alımlarının 20 Eylül 2017 Çarşamba günü başladığını, 20 Ekim 2017 Cuma günü mesai bitiminde sonlandırılacağını söyledi.

İbrahim DEMİR

Başkan Demir'in konuya ilişkin yaptığı değerlendirmede şöyle; Anasözleşmemizin 57. maddesine istinaden kooperatifimize ürün teslim etmek isteyen tüm ortaklarımızın rekolte beyannamesi vermeleri gerekmektedir. Rekolte Beyannamesi vermeyen ortaklarımızdan üzülerek söylüyorum ama ürün alımı kesinlikle söz konusu olmayacaktır. Eski tüzüklerde de bu böyleydi. 2014 yılında Gümrük ve Ticaret Bakanlığınca hazırlanan yeni tüzükte rekolte beyannamesi vermeyi ortaklarımıza zorunlu kılıyor. Bu bağlamda; Üretici ortaklarımızdan kooperatif yönetimi olarak özellikle konunun hassasiyeti gereği rekolte beyannamelerini belirlenen süreler içerisinde vermelerini önemle rica ediyorum diyen Başkan rekolte beyannamesi ile ilgili kriterleri şöyle sıraladı; Ortakların beyan ettiği rekolte miktarı, ortaklık giriş beyannamesindeki taahhüt (Anataahhüt) miktarından fazla, 250 kg'dan aşağı olamayacak, Ortakların rekolte beyannamesinde taahhüt ettiği miktar, yağlık dahil kooperatife teslim edeceği tüm ürünleri kapsayacak, Rekolte beyannamesi vermeyen ortaklardan kesinlikle ürün alınamayacak, Rekolte fazlası verilen ürünlerde normal ödeme takvimine göre ödenecek, Diğer yandan da; köylerde ikamet eden ve çoğunluğu oluşturan ortaklarımızın mağduriyetleri göz önüne alınarak, kooperatif personelinden görevlendirme yapıldığını söyleyen Başkan Demir, mahalle ve köylerimize belirlenen tarihlerde gidilerek ortakları mızdan rekolte alımı gerçekleştirdiklerini beyan etti. Artık Gemlik kooperatifinin zarar eden bir kooperatif olmadığını ifade eden Başkan Demir, Marmarabirlik'e bağlı sekiz kooperatiften biri olan Gemlik Kooperatifimizin artık kar eden, ayakları yere sağlam basan ve ortağının yanında olan bir kuruluş olduğunu belirtti. Zeytin teslimatında ortak üreticilerin Kooperatife ürün teslim ederek sahip çıkmalarını isteyen Başkan İbrahim Demir, *"Ürün alım dönemimizin (Kampanyamızın) Marmarabirlik camiasına ve tüm ülkemize hayırlı olmasını temenni ediyorum, tüm üretici ortaklarımıza da bol ve bereketli kazançlar diliyorum"* dedi.

# Bayar Anıtı ilgi bekliyor

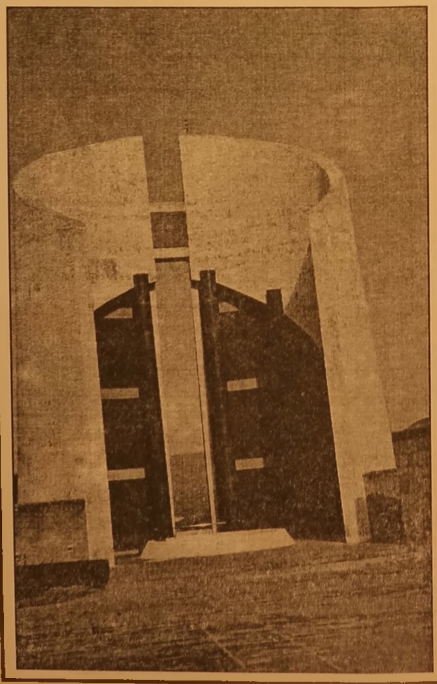

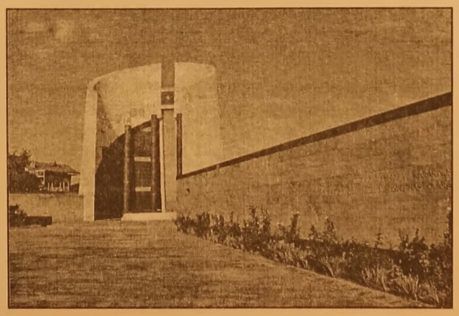

3. Cumhurbaşkanı Merhum Celal Bayar'ın Umurbey'de bulunan anıt mezarı bakımsızlıktan dökülüyor.

22 Ağustos 1986 tarihinde İstanbul'da vefat eden Celal Bayar, vasiyeti gereği doğduğu köy olan Umurbey'de toprağa verilmişti. Celal Bayar için daha sonra, Bayar Vakfı tarafından müze, kütüphane ve anıt mezar yapıldı. Uzun yıllar vakıf tarafından işletilen Bayar kütüphanesi ve müzesi, geçtiğimiz yıllarda Cumhurbaşkanlığı Genel sekreterliğine bağlandı, çalışan kadrosu da Ankara'dan görevlendirildi. Bir polisin sürekli nöbet tuttuğu Bayar külliyesinin bir bölümü olan Bayar Anıt Mezarı, uzun zamandan beri boyanmadığı için çirkin görüntü sergiliyor.

Umurbeyliler, bu yıl Celal Bayar'ın ölüm yıldönümü nedeniyle, devlet büyüklerinin anıt mezar önünde tören düzenlemesine karşın, anıt mezarın dışı ile kimsenin görüp ilgilenmediğini söylediler.

Celal Bayar'ın köylüleri, Cumhuriyetin kurucusu Mustafa Kemal Atatürk'ün yakın arkadaşı Başbakanı ve Bakanı olan daha sonra da 3. Cumhurbaşkanı seçilen Celal Bayar'ın anıtının ivedilikle boyanmasını isterlerken, Celal Bayar Kütüphanesi'ndeki kitapların neden toplandığını, bir yere mi götürülmek istendiğini öğrenmek istiyorlar.

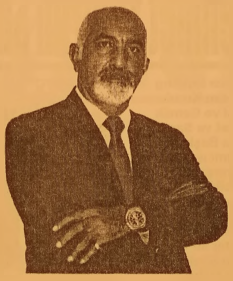

Zeycan YILDIRIM ve merhum Garip YILDIRIM'ın oğlu,

Ali Rıza ve Yüksel YILDIRIM'ın kardeşi,

Hüseyin Can ve Sahra Cansu YILDIRIM'ın babası,

Tarık, Buse, Zeycan ve Jasper Sinan YILDIRIM'ın amcası,

Değerli yöneticimiz,

YILDIRIM Şirketler Grubumuzun Yönetim Kurulu Başkan Vekili,

# Sayın MEHMET YILDIRIM

Hakk'ın rahmetine kavuşmuştur. Acımız büyüktür.

Merhuma Allah'tan rahmet, Yıldırım Ailesi'ne ve tüm sevenlerine sabır ve başsağlığı dileriz.

**YILDIRIM ŞİRKETLER GRUBU ÇALIŞANLARI**

YILDIRIM HOLDİNG A.Ş.

YILPORT HOLDİNG A.Ş.

YILFERT GEMLİK GÜBRE SANAYİİ A.Ş.

## Güne Bakış

Kadri GÜLER
kadri_guler@hotmail.com

### Umurbey

*Geçtiğimiz pazar günü hava çok güzeldi.*

*Böyle güzel bir havada eski dostlarla bir arada olmak, köylülerle kaynaşmak güzel oluyor.*

*Arabamla önce Sağlık Meslek Lisesi civarında bir tur attım.*

*Çoktandır oralardaki gelişmeleri merak ediyordum. Umurbey de yapılaşma Murat oba yolu ile mezarlık altlarına doğru hızla yayılıyor.*

*Büyük siteler yapılmış, bahçeli evlerde inşaa edilmeye devam ediyor.*

*Çevresinde bahçe olan konutları genellikle Umurbey de görebilirsiniz.*

*Bende bunlardan birinde oturuyorum. Ancak hafta sonlarında küçük bahçemde çiçeklerle ilgilenebiliyorum. Bu bile insanı mutlu etmeye yetiyor.*

*Kısa süren turumdan sonra Umurbey Meydanı'na gidip arkadaşlarla buluştuk. Eczacı Turhan benim okul arkadaşım, Osman Aypek belediyeden tanıdık, bir ara eski başkan Fatih Mehmet Güler le karşılaştım. Gazetelerimizden verdim, ayak üstü sohbet yaparak konuştuk.*

*Sonra çaylarımızı içtik.*

*Bir ara bir öğrenci kafilesi geldi. Onlarda öğretmenleriyle kahvehaneye oturup çay içtiler.*

*Umurbey Meydanı Bursa Büyükşehir Belediyesi tarafından yenilendi.*

*Camiinin minaresi, tuvaletler yıkılıp yeniden yapıldı.*

*Meydanın ortasındaki şadırvanlı çay bahçesi de yenilenenlerden.*

*İyi hoş da, Umurbeylilerin dediği gibi, basit bir meydan bir buçuk yılda tamamlandı.*

*Bakın Gemlik Belediyesi 8 ayda kaç blok inşaat dikti Cihatlı'ya?*

*Neden bu kadar geciktirdiler bu işi. Bu bir. İkincisi yine Umurbeylilerin dediği gibi, tuvaletlerin erkekler tarafında 6 bölüm varken, bu sayıyı 2'ye düşürmüşler. Hacet gidermek için sıraya giriyoruz diyorlar.*

*Ortada istimlak edilecek bir kahvehane var. Kabak gibi duruyor.*

*Ve de sırıtıyor.*

*Bunun nedenini de anlamak mümkün değil. Burada kim kayrıldı acaba?*

*Şadırvan çay bahçesinin havuz yapmışlar sanki, kapı açmayı unutmuşlar. Olacak şey değil.*

*Umurbey Gemlik'in ve Bursa'nın Safranbolusu olabilirdi.*

*Özgün onlarca ev artık tamamen yıkılmak üzere, belediye bir iki demir parçası ve "girilmesi tehlikelidir" yazısı koymuş ama onu bile kenara atmışlar.*

*Bir tarih Umurbey de yok oluyor, biz bakıyoruz. Yazık.*

*Oysa meydanda bazı evler onarılınca ortaya müthiş güzellik çıkmış.*

*Gelen yabancılar bu evlerin önünde hatıra fotoğrafı çektiriyorlar.*

*Umurbey'in tarihi ve turistik dokusundan yararlanamıyoruz. Sadece laf üretiyoruz. Elimizdeki değerlerin kıymetini bilmiyoruz.*

Devlet, siyaset ve iş dünyası cenaze töreninde biraraya geldi

# Mehmet Yıldırım Samsun da toprağa verildi

Yıldırım Holding Yönetim Kurulu Üyesi ve Gemlik Ticaret ve Sanayi Odası Başkan Yardımcısı Mehmet Yıldırım, dün Samsun'da aile mezarlığında toprağa verildi. Önceki gün, helikopter ile Gemlik'ten Samsun'a giden Mehmet Yıldırım'ın cenazesi dün Samsun İlkadım ilçesindeki Büyük Camiide öğle namazı ardından kılınan cenaze namazının ardından Kıranköy Mezarlığındaki Yıldırım aile kabristanlığında toprağa verildi.

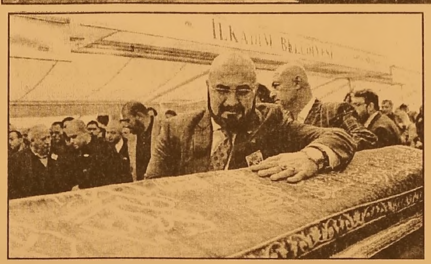

**PROTOKOL VE İŞ DÜNYASI KATILDI**

Evli ve 2 çocuk babası olan işadamı Mehmet Yıldırım'ın cenazesine Samsun Valisi Osman Kaymak, Diyarbakır Valisi Hasan Basri Güzeloğlu, AKP Samsun Milletvekili Fuat Köktaş, CHP Samsun Milletvekili Kemal Zeybek, Samsun Büyükşehir Belediye Başkanı Yusuf Ziya Yılmaz, İşadamı Ali Ağaoğlu, ilçe kaymakamları, ilçe belediye başkanları, sivil toplum kuruluşu temsilcileri, Yılmaz ailesi, iş adamları ve sevenleri katıldı. Mehmet Yıldırım'ın cenazesine Gemlik'ten de Ticaret ve Sanayi Odası organizasyonu ile bir otobüs işadamı katılırken, Gemlik Gübre ve GEMPORT çalışanları için fabrika ile İskele Meydanı'ndan 2 otobüs Samsun'a gitti. Cenazeye katılanların taziyelerini Mehmet Yıldırım'ın ağabeyi Yüksel Yıldırım kabul ederken, oğlu Can Yıldırım ise babasının tabutuna sarılarak gözyaşı döktü. Mehmet Yıldırım'ın ağabeyleri Ali Rıza Yıldırım ve Yüksel Yıldırım'ın çok üzüntülü olduğu gözlenirken, sevenleri de gözyaşlarını tutamadılar. Öte yandan, Mehmet Yıldırım'ın ölümü iş dünyasında ve Yıldırım Holding'te büyük üzüntüye neden oldu.

KAŞEDE BEKLEMEK YOK
KALİTELİ KAŞELER UYGUN FİYATLARLA
1 SAATTE TESLİM EDİLİR
GÜLER AJANS
MATBAACILIK - YAYINCILIK - REKLAMCILIK

İstiklal Caddesi Bora Sokak No : 5/A
Tel : (0.224) 513 96 83 GEMLİK

BYEGM Bu gazete Anadolu'nun Sesi iPad-iPhone uygulamasında yayımlanmaktadır.

Gemlik Körfez ABONE OLDUNUZ MU?
ABONE OLUN OKUYUN OKUTUN

# BAŞSAĞLIĞI

**Yıldırım Holding Yönetim Kurulu Başkanı Ali Rıza Yıldırım ve Yılport Holding Yönetim Kurulu Başkanı Yüksel Yıldırım'ın değerli kardeşleri,**
**Yıldırım Holding Yönetim Kurulu üyesi ve Gemlik Ticaret ve Sanayi Odası Başkan Yardımcısı,**
**Değerli dostumuz**

# Mehmet YILDIRIM'ın

**zamansız ölümü nedeniyle üzüntümüz derindir. Merhuma Tanrı'dan rahmet, kederli ailesi ve yakınlarına başsağlığı diler, acılarını paylaşırız.**

## AYDINLAR A.Ş.

# Fotoğrafın ustaları Bursa'da

Bursa Uluslararası Fotoğraf Festivali (BursaFotoFest), dünya çapında sanatçıların katıldığı söyleşiler ve göste rilerle devam ediyor. Bursa Büyükşehir Belediyesi, Bursa Kent Konseyi ve Bursa Fotoğraf Sanatı Derneği (BUFSAD) işbirliğiyle bu sene 7'incisi yapılan BursaFotoFest, Merinos AKKM'de sürüyor. Fuar Ala nı'nda yer alan 9 ülkeden 176 fotoğraf sanatçısı nın 96 sergisinde 1000'den fazla fotoğrafın bulundu ğu serginin yanı sıra gösteri ve sanatçı söyleşile riyle fotoğraf tutkunları usta isimlerle buluşma fırsatı buluyor.
Fuar alanı seminer salonlarında Ahmet Küçükaydın ve Mehmet Ali Baz 'Bir başka Pazar', Fatma Gökmen ise 'AVM halleri' konulu gös terilerde fotoğraf severler bir araya geldi.
Hüdavendigar Salonu'ndaki sanatçı söyleşilerinin ilk konuğu ise İngiliz fotoğrafçı Vanessa Winship oldu.
'Karadeniz' temalı fotoğraf çalışmasını konuklarla anlatan Winship, Bursa'da bulunmaktan mem nuniyet duyduğunu dile getirdi.
Sanatçı söyleşilerinin ikinci konuğu ise National Geographic fotoğrafçısı Jeremy Horner oldu. Nasıl fotoğrafçı olduğunu, uzun soluklu pro jelerini UNICEF ile yaptığı çalışmalarını katılımcılarla paylaşan Horner, ilk Asya ziyaretinde Çin, Nepal ve Endonezya'daki izlenimlerini ve fotoğraflarını sundu. Berlin duvarı yıkımı sırasında tarihi olaya şahitlik ettiğini aktaran Horner, UNICEF ile yaptığı 20 senelik işbirliği sırasındaki tecrü belerini ve fotoğraf karelerini paylaştı. Büyük tsunami sırasında Tayland'da olduğunu ve dehşeti fotoğraflama fırsatı bulduğunu anlatan Horner, Kuzey Kore'de yaptığı çalışmaları da aktardı.

# BTSO Tahkim ve Arabuluculuk Merkezi ile Bursa iş dünyasının yanında

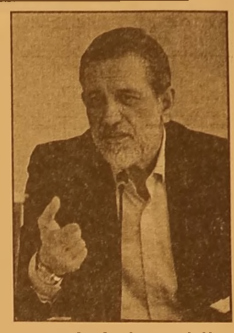

Bursa Ticaret ve Sanayi Odası (BT SO) Yönetim Kurulu Başkanı İbrahim Burkay, iş dünya sının da talepleri doğrultusunda hazırlanan 'İş Mah kemeleri Kanunu'- nun reform niteli ğinde olduğunu be lirterek, *"Uyuşmaz lıkların çözümünde ülkemizde ilk olarak kurulan BTSO Tahkim ve Arabulu culuk Merkezi, üyelerimizin ve çalışanlarımızın her zaman yanında olacaktır"* dedi.
Başkan Burkay, yasal düzenleme ile çalışanların kıdem, ihbar, fazla mesai, yıllık izin, ücret ve işe iade talepleri ile işverenin alacak ve tazminat taleplerin deki uyuşmazlık larında, dava aç madan arabulucuya başvurulmasının zorunlu hale getiril diğini söyledi. Söz konusu kanunla mahkemelerin iş yükünün hafifleye ceğini, çalışma hayatındaki sorun ların da çok kısa sürede ve dostane bir yaklaşımla çözüme kavuşturu labileceğini ifade eden İbrahim Burkay, *"Reform niteliği taşıyan düzenlemenin iş dünyamız adına hayırlı olmasını diliyoruz"* dedi

ELEMAN
VASIFSIZ BAY-BAYAN
ÜRETİMDE ÇALIŞACAK PERSONEL
ALINACAKTIR.
VERONA GRANİT MERMER
SAN. TİC. LTD. ŞTİ.
TEL : 514 20 21

KAŞEDE BEKLEMEK YOK
KALİTELİ KAŞELER UYGUN FİYATLARLA
1 SAATTE TESLİM EDİLİR
GÜLER AJANS
MATBAACILIK - YAYINCILIK - REKLAMCILIK

İstiklal Caddesi Bora Sokak No : 5/A
Tel : (0.224) 513 96 83 GEMLİK

BYEGM
Bu gazete Anadolu'nun Sesi iPad-iPhone uygulamasında yayımlanmaktadır.

Facebook sayfamız : Gemlik Körfez - Güler Ajans

# Konut Fiyatları En Çok Bursa'da Arttı

REIDIN Emlak En deksi'ne göre, konut fiyatları eylülde bir önceki aya göre yüzde 0,79 artarken, konut fiyatlarının en fazla yükseldiği kent Bursa oldu.
Türkiye İş Banka sı'nın desteğiyle hazırlanan REIDIN- GYODER Yeni Konut Fiyat Endeksi ve REIDIN Emlak Endeksi eylül ayı sonuçları açıklandı.
REIDIN-GYODER Yeni Konut Fiyat Endeksi'nde, eylülde bir önceki aya göre yüzde 0,34 artış gerçekleşirken, geçen yılın aynı dönemine göre yüzde 4,30 ve en deksin başlangıç dönemi olan 2010 yılı ocak ayına göre ise yüzde 77 artış kaydedildi.
Eylül ayında İstanbul Asya Yakası'nda yer alan markalı konut projelerinde yüzde 0,27, İs tanbul Avrupa Yakası'nda yer alan markalı konut projelerinde yüzde 0,40 fiyat artışı oldu. Endeksin başlangıç dönemine göre ise Asya Yakası'ndaki projeler, Avrupa Yakası'na kıyasla 11,6 puan fazla artış gösterdi.
Geçen ay yeni konut satışlarında peşinat kullanım oranı ağustosa göre 1 puan artarak yüzde 23, senet kullanım oranı da 7 puan gerileyerek yüzde 37 olarak gerçekleşti. Banka kredisi kullanım oranı ise 8 puan artarak yüzde 40'a çıktı.
Eylül ayında satışı gerçekleştirilen konutların yüzde 30'u bitmiş, yüzde 70'i ise bitmemiş konut stoklarından oluştu. Eylül ayı stok erime hızı değerlendirildiğinde , adet bazlı yüzde 2,7, metrekare bazlı ise yüzde 2,5 oranında gerçek leşti. Bir önceki aya göre, 1+1 konut tipi satışının yüzde 0,06 arttığı eylül ayında, 2+1 konut tipinde yüzde 0,45, 3+1 konut tipinde yüzde 0,50 artış, 4+1 konut tipinde ise yüzde 0,13 azalma yaşandı. 51-75 met srekare büyüklüğe sahip konutlarda yüzde 0,06 artışın yaşandığı eylülde, 76-100 metrekare büyüklüğe sahip konutlarda yüzde 0,52, 101-125 me trekare büyüklüğe sahip konutlarda yüzde 0,61, 126- 150 metrekare büyüklüğe sahip konutlarda yüzde 0,62 artış, 151 metrekare ve daha büyük alana sahip konutlar da ise yüzde 0,07 azalma görüldü.
Markalı konut projelerinde gerçekleştirilen satışların yüzde 3'lük kısmı yabancı yatırımcılara yapıldı. Tercih noktasında ağırlıklı olarak 3+1 özellikteki konutlar öne çıktı.

# Dojo'lular şampiyonluğa doymadı

Gemlik Dojo Karate Do Spor Külübü sporcuları, katıldık ları her müsaba kadan şampiyon luklarla dönüyor. 11. Geleneksel İller Arası Karate Turnu vası'na katılan Gemlik Dojo Kara te Do Spor Külübü sporcula rından Berkalp Kahya şampiyon, Nazar Demirişleyen şampiyon, Kadir Furkan ise genç şampiyon olarak başarıya imza attılar.

Gemlik Dojo Karate Do Spor Külübü sporcularından Canberk Bıyıklı ve Beyzanur Kahya aynı turnuvada ikinci olurken, Yaren Irmak ise üçüncü oldu.

Gemlik Dojo Karate Do Spor Külübü Antrenörü Gökhan Özler, gazetemize yaptığı açıklamada, sporcularının var gücüyle çalıştığını, çalışanın kazandığını, hedeflerine ulaşabildiğini söyle yerek, sporcularının katıldıkları turnuvalarda Gemlik'in adını duyurduklarını belirtti.

**830 SPORCU KATILDI**

Bursa Büyükşehir Belediyesi tarafından bu yıl 11.si düzen lenen İller arası Karate Turnuvası 12 ilden 830 sporcunun katılımıyla 14-15 Ekim tarihlerinde Tofaş Spor Salonu'nda yapıldı. Sporcuların yanı sıra müsabakaları izlemek için salonda yer alan sporseverlerin yoğunluğuyla Türkiye Şampiyonası'nı andıran turnuva görkemli bir açılışa sahne oldu.

Turnuvanın açılış seremonisinde konuşan Bursa Büyükşehir Belediyespor Kulübü Başkan Yardımcısı İlhan Satık *"Bursa'mız spor kenti. Sporun farklı branşlarında, farklı organizasyonlarında Bursa'mızı temsil etmek istiyoruz. Turnuvaya katılan sporcu kardeşlerimize, antrenörlerimize, hakemlerimize, emeği geçen herkese teşekkür ediyorum"* dedi.

İki gün süren turnuvada dereceye giren sporcular madalyalarını Bursa Büyükşehir Belediyespor Kulübü Başkan Yardımcısı İlhan Satık, Yönetim Kurulu Üyesi Taha Aydın ve Kulüp Müdürü Taha Başparmak'ın elinden aldı.


## BAŞSAĞLIĞI

İş adamı, mümtaz insan

# Mehmet YILDIRIM'ın

vefatını üzüntü ile öğrenmiş bulunmaktayız.

Merhuma Allah'tan rahmet,
acılı ailesi ve yakınlarına
başsağlığı dileriz.

ÖZKAYA TUR
H. ÖZKAYA

# "BİZ ANADOLUYUZ" PROJESİ GEMLİK'TE

İller arasında kardeşlik köprüsü nün kurulması ve birlik, beraberliğin geliştirilmesi amacıyla düzen lenen, İçişleri Bakanlığı tarafından 180 günlük eylem planı kapsamında hayata geçirilen, Doğu ve Güneydoğu Anado lu bölgelerindeki 21 ilden seçilecek 15 yaş ve altı 50 bin katılımcının ülkenin farklı illerini ziyaret edeceği "Biz Anadoluyuz Projesi" kapsamın da Erzurum'dan 122 öğrenci Bursa'ya geldi. Gezi öncesi, Atatepe Sosyal Tesislerinde öğle yemeğinde bir araya gelen öğrencilere, Bursa Vali Yardımcısı İbrahim Avcı, Gemlik Kaymakamı Gürbüz Karakuş, Gemlik Belediye Başkanı Refik Yılmaz ve Başkan Yardımcısı Ahmet Avcı eşlik etti. Bursa gezisine Gemlik'in, doğa sıyla, yeşiliyle ve körfeziyle başlama nın ayrıcalık olduğunun altını çizen Bursa Vali Yardımcısı İbrahim Avcı, öğrencilerin haftasonu deniz turu yapma imkanla rının da olacağını ifade etti. Bursanın tarihi ve turistik mekanlarının yanı sıra Uludağı, İnkaya Asırlık Çınarını,

Yeşil Türbeyi, Botanik Parkı, Atatürk Müzesini ve daha bir çok yeri gezip görme imkanı bulacaklarını müjdeledi. Programda konuş ma yapan Gemlik Belediye Başkanı Refik Yılmaz; *"Biz Anadoluyuz" pro-jesi kapsamında bu gün ilçemize teşrif ettiniz. Bende sizler gibi Anadolu'nun doğusunda büyüdüm beş yıl Kars'ta okudum çocukluğum oarada geçti. Erzurumda da bir çok kez bu-lundum. Sizler soğuk yörenin sıcak insanlarısınız. Hepimiz Anadolu yuz, bizler kardeşiz. Birlikte etle tırnak gibiyiz. Bu güzel coğrafyada binlerce yıl ecdadımız, büyüklerimiz kardeşçe yaşadılar. Bizlerde aynı şekilde kardeşçe yaşayacağız. Hep birlikte ülkemizin güzelliklerini arttırıp paylaşa cağız. Türkiye düşmanlarına, bizi bizden koparmak isteyenlere asla fırsat vermeye ceğiz. Okullarınızı en iyi şekilde bitirip ülke için hayırlı evlatlar olmanız tek temennimiz. Ben bu projeyi gerçekleştiren, emeği geçen herkese çok teşekkür ediyo rum"* diye konuştu. Program hediye lerin takdimi ve toplu fotoğraf çekimi ile sona erdi.


ELEKTRİKÇİ ARANIYOR

GEMLİK'TE İKAMET EDEN GEMLİK'TEKİ ŞANTİYEMİZDE ÇALIŞACAK ELEKTRİKÇİ USTALARI VE YARDIMCILARI ARANIYOR

DRM Elektromekanik İnş. Proje San. Tic. Ltd. Şti.

0 312 442 40 14 - 0 549 499 29 09

SAHİBİNDEN KİRALIK

SAHİBİNDEN KİRALIK UMURBEY'DE 130 TONLUK ZEYTİN HAVUZLU MAĞAZA

0 536 223 82 62

Gemlik Körfez

ABONE OLDUNUZ MU?

ABONE OLUN OKUYUN OKUTUN

KAŞEDE BEKLEMEK YOK

KALİTELİ KAŞELER UYGUN FİYATLARLA

1 SAATTE TESLİM EDİLİR

GÜLER AJANS

MATBAACILIK - YAYINCILIK - REKLAMCILIK

İstiklal Caddesi Bora Sokak No : 5/A
Tel : (0.224) 513 96 83 GEMLİK

SATILIK

KÜÇÜK KUMLA ÖZGÜZELYALI SİTESİNDE HAVUZLU EŞYALI ve EŞYASIZ 2+1 DAİRE SAHİBİNDEN SATILIK

0 535 378 18 00

Facebook sayfamız : Gemlik Körfez - Güler Ajans

# İnternetten dizi ve film izleyenler dikkat!

Emek sahiplerinin haklarını koruyacak 'telif yasası' çalışmasında sona gelindi.
Meclis'e sunulacak yasa taslağı ile korsan film yayını yapan siteleri tamamen erişime kapatacak bir merkez kurulacak ve korsana geçit verilmeyecek.
Kültür Bakanlığı'nın üzerinde çalıştığı telif yasa taslağı yakında Meclis'e getirilecek. Sanatçıların dijital ortamdaki haklarını korumak için, bir savcının yönetiminde Dijital Hak İhlalleriyle Mücadele Merkezi kurulacak.

DAVA AÇILABİLECEK

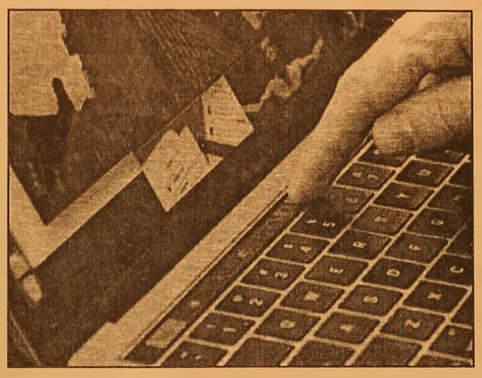

Bu merkez internet üzerinden film, müzik, kitap, bilimsel çalışmalar, şiir ve beste gibi emek verilerek icra edilen çalışmaları yayınlayan internet sitelerini kapatmaya yönelik olacak. Engelleme telif hakkı sahibinin Dijital Hak İhlalleriyle Mücadele Merkezi'ne başvurmasıyla başlayacak. Başvuru sonrası görevli savcı gerekli incelemeleri yaptıktan sonra siteyi erişime kapatacak. Telif hakkı sahibi isterse bu site yöneticilerine dava açabilecek.

# İşsizlik rakamları açıklandı

İşsizlik rakamları açıklandı.
Türkiye'de işsizlik oranı temmuz ayında yüzde 10,7 oldu.
Türkiye İstatistik Kurumu (TÜİK) temmuz dönemi işsizlik rakamlarını açıkladı.

Verilere göre temmuzda işsizlik oranı geçen yılın aynı dönemine oranla değişiklik göstermeyerek yüzde10,7 seviyesinde gerçekleşti. Tarım dışı işsizlik de geçen yılın aynı dönemine göre değişim göstermedi ve temmuzda yüzde 13 oldu.
Türkiye genelinde 15 ve daha yukarı yaştakilerde işsiz sayısı 2017 yılı Temmuz döneminde geçen yılın aynı dönemine göre 119 bin kişi artarak 3 milyon 443 bin kişi oldu. Genç nüfusta (15-24 yaş) işsizlik oranı 1,3 puanlık artış ile %21,1 olurken,15-64 yaş grubunda bu oran 0,1 puanlık azalış ile %10,9 olarak gerçekleşti.

İSTİHDAM ORANI YÜZDE 48 OLDU

İstihdam edilenlerin sayısı 2017 yılı Temmuz döneminde, bir önceki yılın aynı dönemine göre 1 milyon 122 bin kişi artarak 28 milyon 758 bin kişi, istihdam oranı ise 1 puanlık artış ile yüzde 48 oldu.
Bu dönemde, tarım sektöründe çalışan sayısı 294 bin, tarım dışı sektörlerde çalışan sayısı 827 bin kişi arttı. İstihdam edilenlerin yüzde 20,9'u tarım, yüzde 18,6'sı sanayi, yüzde 7,6'sı inşaat, yüzde 52,8'i ise hizmetler sektöründe yer aldı.

İŞGÜCÜNE KATILMA ORANI YÜZDE 53,7 OLARAK GERÇEKLEŞTİ

İşgücü 2017 yılı Temmuz döneminde bir önceki yılın aynı dönemine göre 1 milyon 239 bin kişi artarak 32 milyon 200 bin kişi, işgücüne katılma oranı ise 1 puan artarak yüzde 53,7 olarak gerçekleşti. Aynı dönemler için yapılan kıyaslamalara göre; erkeklerde işgücüne katılma oranı 0,7 puanlık artışla yüzde 73,5, kadınlarda ise 1,3 puanlık artışla yüzde 34,3 olarak gerçekleşti.

KAYIT DIŞI ÇALIŞANLARIN ORANI YÜZDE 35,2 OLDU

Temmuz 2017 döneminde herhangi bir sosyal güvenlik kuruluşuna bağlı olmadan çalışanların oranı, bir önceki yılın aynı dönemine göre 0,9 puan artarak yüzde 35,2 olarak gerçekleşti. Tarım dışı sektörde kayıt dışı çalışanların oranı ise bir önceki yılın aynı dönemine göre 0,4 puanlık artışla yüzde 22,2 oldu.

MEVSİM ETKİLERİNDEN ARINDIRILMIŞ İSTİHDAM VE İŞSİZLİK ARTTI

Mevsim etkilerinden arındırılmış istihdam bir önceki döneme göre 87 bin kişi artarak 28 milyon 119 bin kişi olarak tahmin edildi. İstihdam oranı 0,1 puanlık artış ile yüzde 46,9 oldu.
Mevsim etkilerinden arındırılmış işsiz sayısı bir önceki döneme göre 50 bin kişi artarak 3 milyon 558 bin kişi olarak gerçekleşti. İşsizlik oranı 0,1 puanlık artış ile yüzde 11,2 oldu.

## GEMLİK REHBERİ

### GEREKLİ TELEFONLAR

| | |
|---|---|
| İtfaiye | 110 |
| Polis İmdat | 155 |
| Jandarma İmdat | 156 |
| Jandarma K. | 513 10 55 |
| Polis Karakolu | 513 18 79 |
| Gar. Kom. | 513 12 06 |

### KAYMAKAMLIK

| | |
|---|---|
| Kaymakamlık | 513 10 51 |
| C.Savcılığı | 513 10 53 |
| C.Savcı Yrd. | 513 29 54 |
| Emniyet Müd. | 513 10 28 |

### ULAŞIM

| | |
|---|---|
| Pamukbank | 812 00 26 |
| DENİZ KÜÇAĞI | 813 86 13 |
| Pegasus Akmis Seyahat | 814 83 82 |
| METRO | 812 12 12 |
| Aydın Turizm | 813 20 77 |
| Süzer Turizm | 812 10 72 |
| Kenberoğlu-Esadaş | 814 48 49 |
| Anıtur | 814 47 71 |
| Kamil Koç | 812 01 63 |

### HASTANELER

| | |
|---|---|
| Devlet Hastanesi | 517 34 00 |
| Sahil Dev. Hast. | 513 23 29 |
| Mer.Sağ.Ocağı | 513 10 68 |
| Tomokay Tomografi | 513 65 29 |
| Acıbadem | 280 44 44 |

### TAKSİLER

| | |
|---|---|
| Körfez Taksi | 513 18 21 |
| Çınar Taksi | 513 24 67 |
| Güven Taksi | 513 32 40 |
| Gemlik Taksi | 513 23 24 |
| Manastır Taksi | 517 33 94 |

### RESMİ DAİRELER

| | |
|---|---|
| Telefon Arıza | 121 |
| UEDAŞ ARIZA | 186 |
| UEDAŞ İşletme | 513 45 03 |
| Statyum | 514 00 95 |
| Orm.Böl.Şef. | 513 12 86 |
| Milli Eğt. Md. | 513 11 74 |
| Halk Kütüphane | 513 13 53 |
| Askerlik Şb. | 513 10 57 |
| Karayolları | 513 13 08 |
| Liman Baş. | 513 11 33 |
| Mal Müd. | 513 10 95 |
| Nüfus Md. | 513 37 42 |
| Özel İd. Md. | 513 15 07 |
| Tapu Sicl. Müd. | 513 14 14 |
| Müftülük | 513 13 64 |
| Gümrük Md. | 524 85 86 |
| Ver. Dairesi Md. | 513 10 92 |
| İlçe Tarım Müd. | 513 10 45 |
| İlçe Seç. Md. | 513 77 73 |
| Halk Eğitim Müd. | 513 18 46 |
| İŞ-KUR | 513 71 66 |

### BELEDİYE

| | |
|---|---|
| Santral | 513 45 21 -23 |
| Başkanlık | 513 45 20 |
| BUSKİ | 514 57 96 |
| İtfaiye | 513 23 25 |
| Muhasebe Md. | 513 45 21-182 |
| Yazı İşl. Md. | 513 45 21-111 |
| Su Arıza | Yalnız 185 |

### DENİZ OTOBÜSÜ

| | |
|---|---|
| Bursa | 256 77 84 |
| Mudanya | 544 30 60 |
| Yenikapı | (212) 516 12 12 |
| Yalova | (226) 811 13 23 |
| İDO İmam Aslan Dinlenme Tes. | 513 23 94 |

### VAPUR - FERİBOT

| | |
|---|---|
| Yalova | (226) 814 10 20 |
| Topçular | (226) 363 43 19 |
| Eskihisar | (262) 655 60 31 |

### OTOBÜS

| | |
|---|---|
| Şehirlerarası Otobüs Terminali | 261 54 00 (18 Hat) |

### DAĞITICILAR

| | |
|---|---|
| GEMDAŞ | 513 29 29 |
| Aygaz | 513 12 95 |
| Habaş | 513 16 37 |
| Mogaz | 513 75 58 |
| Ergaz | 513 88 43 |
| Milangaz | 513 22 59 |
| Habagaz | 513 45 46 |
| Yeni Likitgaz | 513 65 00 |
| BP Gaz | 514 59 81 |
| Bütünler Likitgaz | 513 80 00 |
| Akçagaz | 514 88 70 |
| Totalgaz | 514 17 00 |
| Akcan Petrol | 513 10 79 |
| MAR-PET | 513 30 35 |
| Tuncay Otogaz | 513 10 45 |
| Boyza Petrol | 513 01 03 |

Gemlik Körfez
GEMLİK'İN İLK GÜNLÜK SİYASİ GAZETESİ
YEREL SÜRELİ YAYIN
YIL : 43 SAYI : 5906
FİYATI : 50 Kr. (KDV Dahil)
Sahibi : Serap GÜLER
Sorumlu Yazı İşleri Müdürü : Kadri GÜLER
İstiklal Cad. Bora Sok. No:5/A
Tel : 513 96 83 GEMLİK
korfezofset@hotmail.com
Yönetim ve Basım Yeri :
GÜLER AJANS
Matbaacılık-Yayıncılık-Reklamcılık Tesisi
İstiklal Cad. Bora Sok. No:5/A GEMLİK
(Dini bayram Günleri ve Pazar günleri yayınlanmaz)

GEMLİK SİNEMA GÜNLÜĞÜ
VENÜS SİNEMASI
KURTLAR VADİSİ VATAN
11.30-14.00-16.20-18.40-21.00
DÖRT KÖŞE
13.30-18.00-20.30
PONY FİLMİ
11.45.-16.00
BABAM
12.00-14.45-17.30-20.30
513 33 21

# YİĞİT İNŞAAT
1987

## YAPI MALZEMELERİ LTD. ŞTİ.

BANYO & MUTFAK & SERAMİK & CAM MOZAİK
VİTRİFİYE & BANYO DOLAPLARI & LAMİNAT PARKE
KOMBİ & RADYATÖR & BOYA VE KABA İNŞAAT MALZEMESİ
ISI VE SU YALITIM ÜRÜNLERİ & SIHHİ TESİSAT ÜRÜNLERİ

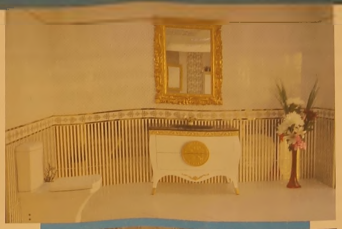

Adliye Binası Altı Yeni Pazar Cad. No: 98
Tel : 0 224 514 31 64 Fax : 0 224 513 90 41 GEMLİK
www.yigitinsaatgemlik.com

GOODYEAR
PIRELLI
MICHELIN
starmaxx
PERFORMANS LASTİKLERİ

PEŞİN FİYATINA KREDİ KARTINA 8 TAKSİT

KIŞ LASTİKLERİ SATIŞLARIMIZ BAŞLADI

# ÖZKAYA
TUR. NAK. TAAH. İHR. VE TİC. LTD.ŞTİ
Hisar Mah. TEDAŞ Yani Körfez Baytaş Sit.
A Blok No: 2 GEMLİK
Tel : 0 224 514 40 44

1964
KAVLAK
DOĞANIN HAZİNESİ
Danışma Hattı 444 68 80
www.kavlak.com.tr
SIZMA Taş Baskı

Soğuk Sıkım Zeytinyağı
TÜRKİYENİN EN BÜYÜK TAŞ BASKI ZEYTİNYAĞI FABRİKASI GEMLİK'TE...

Kuruluş:1973
# Gemlik Körfez
GEMLİK'İN İLK GÜNLÜK SİYASİ GAZETESİ
18 Ekim 2017 Çarşamba www.gemlikkorfezgazetesi.com 50 Kr.

İRFAN ÜNLÜ EMLAK
TAPU TAKİP İŞLERİNDE UZMAN FİRMA
İrfan Ünlü 0 535 285 42 69
Merkez : Çarşı Meydanı - UMURBEY
Şube : Dr. Ziya Kaya Mah. Hürriyet Cd. Sarışen Sok. Gemlik Tapu Müdürlüğü yanı GEMLİK
irfanunluemlak.sahibinden.com

2 yıldır çeşitli yerlerde biraraya gelebilen öğretmen ve emekli öğretmenler yeniden öğretmenevlerine kavuşuyor.

# Öğretmen Evi öğretmenlere kapılarını açıyor

## Güne Bakış

Kadri GÜLER
kadri_guler@hotmail.com

### Böyle demokrasi olmaz..

Türkiye'de bir demokrasi komedyası oynanıyor.

Günlerdir görsel ve yazılı medya, Türkiye'nin 3 büyük kentinin belediye başkanlarının Cumhurbaşkanının isteği sonucu istifa etmelerini konuşuyoruz.

Bunun sonucu, İstanbul Belediye Başkanı Kadir Topbaş, görev süresi dolmadan istifa etmek zorunda bırakıldı.

İstifasını gerektirecek bir konu olmadığı biliniyor. Devamı sayfa 4'de

Eski Belediye Başkanlarından merhum Daniş Ekim tarafından Atatürk Kordonu'nda bulunan, oturdukları tarihi konak, öğretmenlerin kullanması için öğretmen evi olarak Milli Eğitim Bakanlığı'na şartlı olarak bağışla masından sonra, Konağın Milli Eğitim Bakanlığı tarafından katılması sonucu, öğretmen evini kullanamayan öğretmenler 2 yıl sonra yeniden öğretmen evlerine kavuşuyor. Haberi sayfa 2'de

DAYI EMLAK DANIŞMANLIĞI
ZAMANINDA VE DEĞERİNDE ALIM SATIM
Murat Üremiş
SATILIK - KİRALIK EV - ARSA - ARAZİ - DÜKKAN - İŞYERİ

GEMLİK ŞUBEMİZ

KUMLA 1. ŞUBEMİZ

KUMLA 2. ŞUBEMİZ
zingat
sahibinden.com
GEMLİK ŞUBEMİZ; DEREBOYU AKSA DOĞALGAZ YANI
0 224 514 77 00 0 543 550 20 70
KUMLA 1. ŞUBEMİZ ; İSKELE MEYDANI
BANKAMATİKLERİN YANI 0 541 545 99 56
KUMLA 2. ŞUBEMİZ ; ABDULLAH ASLAN CAD. NO: 76
0 224 538 88 86 - 0533 746 06 46
www.dayiemlak.sahibinden.com

2 yıldır çeşitli yerlerde biraraya gelebilen öğretmen ve emekli öğretmenler yeniden öğretmenevlerine kavuşuyor.

# Öğretmen Evi öğretmenlere kapılarını açıyor

Eski Belediye Başkanlarından merhum Daniş Ekim tarafından Atatürk Kordonu'n da bulunan, otur dukları tarihi konak, öğretmenlerin kullanması için öğretmen evi olarak Milli Eğitim Bakan lığı'na şartlı olarak bağışla masından sonra, Konağın Milli Eğitim Bakanlığı tarafından katılması sonucu, öğretmen evini kullanamayan öğretmenler 2 yıl sonra yeniden öğretmen evlerine kavuşuyor.
Milli Eğitim Bakanlığı tarafın dan konaklama, okuma salonu, dinlenme ve çay salonu, yemekha neden oluşan Gemlik Daniş Ekim Öğretmenevi, Bakanlığın yurt genelinde bazı öğretmen evlerini kapatması kararı alması ile Gemlik Daniş Ekim Öğretmenevi de kapatılmıştı.

GERİ İSTEDİLER

Daniş Ekim'in varislerinin avukatının Milli Eğitim Bakanlığına çektiği protesto ile, binanın öğretmen evi olarak kullanılmaması halinde binanın yapılan protokol gereği geri alına cağını bildirmesi üzerine, Bakanlık binanın yeniden öğretmenevi olarak kullanıma açılmasını Bursa

Valiliğinden istedi. Buna karşın, restorasyon yapılacağı belirti lerek, bina 2 yıl kapalı kaldı. Başlayan onarımın tamamlanmasından sonra ise öğretmen evi Gemlikli öğretmenlerin kullanımına kapatı larak yalnız butik otel olarak kullanıma açıldı. 7 oda 15 yatak kapasiteli bir otele dönüştürülen tarihi konak, iki yıldır bu hizmeti veriyor.

Gemlik öğretmen evinin alınması ve Gemlikli öğretmen lerin de öğretmen evinden yararlanmak için öğretmen lerin yaptıkları başvuru sonuçsuz kalmıştı.
Geçtiğimiz gün lerde öğretmenler ve emekli öğretmen ler, Gemlik Kaymakamlığı'na yeniden başvurarak öğretmen evinden yararlanmak istediklerini bildirdiler.

KULLANIMA İZİN ÇIKTI

İlçe Milli Eğitim Müdürlüğünden aldığımız bilgilere göre, Gemlik Daniş Ekim Öğretmenevi' nin ön ve arka odaları yeniden öğretmenler için çay ve okuma odası olarak hizmete açılacağı bildirildi.
Bu karar öğretmen ve emekli öğretmenler arasında sevinçle karşılandı.

Kayhan Mahallesi'nde bir apartmanın 4. katından gece düşerek ölen kişinin balkondan atılmadığı ortaya çıktı

# Köfteci balkondan dengesini kaybederek düşmüş

Önceki gece Kayhan Mahallesi'nde bir evin 4. katındaki balkondan düşerek öldüğü belirlenen Bursa'nın eski Köftecilerinden Erdoğan Balman'ın ölüm nedeninin sarhoş olarak balkonda dengesini kaybederek düşme sonucu gerçek leştiği öğrenildi.
Pazar günü geç saatlerde bir bayan arkadaşıyla içki içen Ertuğrul Balman'ın kullandığı araçta da içkiye devam ettiği, bu halde arkadaşının evine çıktıkları öğrenildi.
Polisin yaptığı araştırmada, apartmanın

Balman'ın balkon dan atılma ihtima linin bulunmadığı belirlendi.

İçkinin etkisiyle eve çıkıldıktan bir süre sonra, bayan arkada şının uyuduğu ve birşey hatırlamadığı şeklinde ifade verdiği belirtiliyor.

DENGESİNİ KAYBETMİŞ

Balman'ın balkon dan düştükten sonra vücudunda kırıkların meydana geldiği, Muammer Ağım Devlet Hastanesi'ne kaldırılmasına karşın yaşamını yitirdiği belirtiliyor.
Ölüm olayı ile ilgili Bursa Adli Tıp Kurumu raporunun açıklanmasından sonra raporda şüpheli bir ölüm olduğu takdirde soruşturmanın derinleştirileceği öğrenildi.
Narlı Oba Sitesi'nde yaz aylarında ikamet eden Ertuğrul Balman, iki hafta önce arkadaşlarıyla bir araya gelerek köfte partisi yaptıkları ve yaza veda ettikleri öğrenildi.
Balman'ın cenazesi Bursa'da önceki gün toprağa verildi.

Gemlik Körfez
GEMLİK'İN İLK GÜNLÜK SİYASİ GAZETESİ



# Sevgilisini bıçaklayan kadın tutuklandı

Bursa'da, sevgili sini kalbinden bıçaklayarak öldüren kadın 25 yıl hapis cezasına mahkum edildi aracabey ilçesinde yaşayan servis şoförü Ertem Y. (47), iddiaya göre, bir süre önce eşin den boşanan ve aile ce tanıdığı Zahide Ö. (45) ile görüş meye başladı. Ertem Y.'nin karısı F.Y., kulağına gelen dedikodudan rahat sız olup, kocasına, "Senin, Zahide Ö. ile dini nikah yaptığın konuşu luyor, doğru mu" diyerek sitemde bulundu. Bunun üze rine karısını ve dini nikahlı yaşadığı iddia edilen kadını bir araya getirmeye karar veren Ertem Y., Zahide Ö.'nün çalıştığı fabrikaya gitti. İki kadın arabada tartışmaya başladı. Ertem Y., Zahide Ö.'ye sinirlenip, "Sen benim karıma nasıl haka ret edersin" diye bağırmaya başladı. Bunun üzerine Zahide Ö, çantasından çıkardığı sustalı bıçağı Ertem Y.'nin kalbine sapladı. Ağır yaralı halde Uludağ Üniversitesi Tıp Fakültesi Hastanesi'ne kaldırılan 2 çocuk babası kurtarılamadı. Bursa 6. Ağır Ceza Mahkemesi'nde "kasten adam öldürmek" suçundan müebbet hapis cezası talep edilen Zahide Ö., son kez hakim karşısına çıktı. İlk duruş madaki ifadelerini tekrarlayan sanık, "Öldürme kastım yoktu. İlişkimizi ailesi biliyordu. 2014 yılından bu yana ilişkimiz vardı. Kendisi evli olma sına rağmen bana boşanacağını söyledi. Olay günü 'Seni oğluna rezil edeceğim' diyordu. Bana mesaj atarak iş yerime geleceğini söyledi. Ben kendisine inanmadım. 15.30 civarında iş yerime geldi. Benim için oğluma, 'Annenin gidişatı kötü. Karacabey'e tezgah açmış' dedi. Oğlum, 'Annem hakkında neden laf atıyorsun' dedi. Bunun üzerine aracı durdurup oğluma yumruk atmaya başladı. Ben de oğluma bir şey yapmasına mani olmak için araya girdim. O sırada güvenliğim için taşıdığım çantamdaki bıçağı çıkarttım. Üzerime doğru gelince bıçak saplandı" diye konuştu. Ceza alınca göz yaşlarına boğuldu Mahkeme heyeti O.S.'nin beraatına karar verdi. Zahide Ö. ise, önce müebbet, sonra iyi hal indirimiyle 25 yıl hapis cezasına mahkum edildi. Zahide Ö., "Ben bu cezayı hak etmedim" diyerek gözyaş larına boğuldu.

# Bursa'da Bylock operasyonu!

Bursa'da yürütülen FETÖ/PDY soruş turmaları kapsa mında örgütün haberleşme programı Bylock'u kullandıkları tespit edilen 1'i kadın 8 kişi adliyeye sevk edildi. Bursa Cumhuriyet Başsavcılığı tarafından yürütülen Fetullahçı Terör Örgütü/Paralel Devlet Yapılanması soruşturmaları kapsamında 8 kişinin örgütün haberleşme programı olan By lock'u kullandıkları tespit edildi. 8 kişi, Bursa İl Emniyet Müdürlüğü Kaçakçılık ve Organize Suçlarla Mücadele Şube Müdürlüğü ekipleri tarafından 11 Ekim tarihinde yapılan operas yonla gözaltına alındı. Emniyet teki işlemlerinin ardından sağlık kontrolünden geçirilen 1'i kadın 8 kişi adliyeye sevk edildi.

# Bursa'da cezaevi firarisi yakalandı

Bursa'nın Yenişehir ilçesinde 8 ayrı suçtan aranan bir kişi yakalandı Edinilen bilgiye göre, 8 ayrı suçtan aranması olan Erol Ç. isimli bir şahsın Yenişehir ilçesinin Toprakocak Mahallesinde saklan dığı tespit edildi. Yenişehir Jandarma Komutanlığına bağlı ekipler, şahsı saklandığı evlerde yakalamak için Cumhuriyet savcılı ğından arama izni alarak operasyon başlattı. Yapılan operasyonda ekip ler arama yaparken kaçmaya çalışan Erol Ç. yakalanarak gözaltına alındı. Erol Ç.'nin 'Hırsızlık, hükümlünün ve tutuklunun kaçması' gibi 8 ayrı suçtan aranması olduğu belirlendi. Kaçak zanlı işlemlerinin tamamlanmasının ardından Bursa H tipi cezaevine gönderildi.

# Bursa'da uyuşturucu operasyonu!

Bursa'da narkotik polisinin yaptığı operasyonda gözaltına alınan 11 kişiden 4'ü adliye ye sevk edildi. Bursa İl Emniyet Müdürlüğü Uyuşturucu ile Mücadele Şube Müdürlüğü ekipleri, whatsapp ihbar hattı ve yaptığı istihbari çalışmalar neticesinde operasyon için start verdi. İl genelinde farklı adreslere yapılan operas yonlarda 11 kişi gözaltına alındı. Şüphelilerin evlerinde bonzai, esrar, metamfetamin, 2 adet silah ve fişek ele ge çirildi. 7 şüpheli hakkında kul lanmak için uyuş turucu bulundur mak suçundan işlem yapılırken, M.Y., S.A., H.Y. ve S.A. adliyeye sevk edildi

# Aracını stop etmeden park edince, hem arabasını, hem içindeki parasını çaldılar

Bursa'da aracını stop etmeden park edip arkadaşıyla konuşmaya başlayan bir kişinin 30 bin lirası ve arabası çalındı. Olay, Yıldırım'a bağlı Otosansit mevkiinde meydana geldi. Edinilen bilgiye göre, bankadan 30 bin lira para çeken Veysi Sütlan (36), bir arkadaşını gördü. 16 LNR 95 plakalı aracını stop etmeden aşağıya inen ve arkadaşıyla konuşmaya başlayan Sütlan, hayatının şokunu yaşadı. Sütlan'ın içinde 30 bin lira olan aracına binen kimliği belirsiz bir kişi, hızla olay yerinden uzaklaştı. Sütlan'ın haber vermesiyle olay gelen polis ekipleri incelemelerde bulundu. Şüphelilerin 3 kişi oldukları, birinin araca binerek uzaklaştığı iddia edildi. Ayrıca şüphelilere ait olduğu belirtilen kiralık araç ise olay yerinde bırakıldı. Polisin olayla alakalı tahkikatı sürüyor.

Gemlik Körfez
GEMLİK'İN İLK GÜNLÜK SİYASİ GAZETESİ

## Güne Bakış

Kadri GÜLER
kadri_guler@hotmail.com

### Böyle demokrasi olmaz..

*Kadir Topbaş, kuzu kuzu direnme den istifa etti. Oysa demokrasilerde seçimle göreve gelenler, seçimle giderlerdi.*

*Kadir Topbaş, Reisin çıkışına HAYIR diyemedi, direnemedi.*

*Reis gitsinler diyerek, İstanbul, Ankara, Bursa, Balıkesir Büyükşehir Belediye Başkanlarının görevleri bırakmasını DAVA için istedi.*

*İstifaların devamının geleceği, bu sayının 30'ların üzerine çıkacağı yazılıp çiziliyor.*

*Demek ki AKP'de, demokrasi değil, Reis diktası var.*

*Demokrasinin hani baş koşulu sandık tı? Hani halk iradesiydi, hepsinin palavra olduğunu Anayasa değişikliği referandumu oylamasında gördük.*

*Sandıklardan çıkan geçersiz oyları nasıl yok saydılar, nasıl kılıfına uydurarak kıl payı Evet'leri yüksek çıkardılar.*

*Reisin DAVA dediği nedir?*

*Böyle bir dava için, demokrasinin olmazsa olmazı, seçilmişlerin yönetmesi ilkesi yok sayılır ve baskı ile görevlerinden ayrılmaları nasıl sağlanır.*

*Türkiye'de demokrasicilik oyunu oynanıyor.*

*Bu kafada olanları Avrupa Birliğine almazlar.*

*O'nun için AB kapısındayız yıllarca.*

*Bunlar sahte demokratlar.*

*İstanbul gibi bir kenti 13 yıl yöneten Kadir Topbaş, "Benim sürem daha bit medi. Ben görevimi sonuna kadar sür düreceğim." diyemedi.*

*Ankara Belediye Başkanı Melih Gökçek, belediye başkanları içinde en agresifi, en ağzı kalabalığı, en saldır ganı.. Sosyal medyada, yazılı ve görsel medyada herkese külhanbeylik yapan biri.*

*Ama, Cumhurbaşkanı Erdoğan'ın çekil demesine direnemiyor.*

*İstifasını bugün, yarın vereceği konuşuluyor.*

*Aslında bunların ki istifa değil, seçimle gelmiş bir kişinin görev süresi dolmadan, yetkisi olmayan bir kişi tarafından azledilmeleridir.*

*Azil işi demokrasilerde geçerli bir yöntem değildir.*

*Ama padişahımız öyle istemişse azledilir kişi.*

*Sırada Bursa Büyükşehir Belediye Başkanı ve Balıkesir Beldiye başkanı var.*

*Bunlarda kuzu kuzu direnmeden istifa edecekler.*

*Belediye başkanlarının bir suçu varsa mesale Fetöcülerse, yargıya konu intikal etmeli, yolsuzluk varsa sorunu yargı çözer demokrasilerde.*

*Bunun dışındaki yöntemler diktatörlüklerde yaşanır. Durum bu.*

İlçemizin çeşitli okullarında öğretmenlik ve yöneticilik yapan İlçe Milli Eğitim Şube Müdürü Sakarya'ya atandı.

# Burhan İnan Arifiye Milli Eğitim Müdürü oldu

Gemlik ilçe Milli Eğitim Şube Müdürü Burhan İnan, Adapazarı Arifiye İlköğretim Müdürlü güne atandı.
23 yıldan beri ilçemizde değişik okullarda görev yapan Burhan İnan 1994-2000 yılları arasında Gemlik İmam Hatip Lise sinde Edebiyat öğretmenliği, 2000-2002 yılları arasında Borusan İlköğretim yılında Türkçe Öğretmen liği, 2002-2009 yılları arasında Gemlik Lisesinde öğretmen ve yöneticilik görevlerinde bulundu. 2009-2010 yılları arasında Gemlik

Anadolu İmam Hatip Lisesinde yöneticilikten sonra 2010 yılından beri de İlçemiz Milli Eğitim Şube Müdürü olarak görev yaptı. 7 yıldan beri ise İlçe Milli Eğitim Müdürlüğü Şube Müdürü olarak sürdürdü. Burhan İnan, Arifiye Gemlikliler için ayrı bir anlamı olduğunu belirterek, *"Gemlik'te "Arifiye Öğretmen Okulundan" mezun olan oldukça fazla öğretmen, gazeteci ve yöneticiler bulunuyor. Bu yönüyle de Arifiye ye atanmış olmanın ayrı bir anlamı var. Bu zamana kadar çalıştı ğım süre içinde, eğitim alanında başarılı olmak için gayret ettim. Çocukların ve gençlerin iyi insan iyi vatandaş olmaları için çalıştım."* dedi. İnan, başta çalışma arkadaşlarına, ilçe yöneticilerine, öğretmen camiia sına ve Gemlik halkına kendisine gösterilen ilgi nedeniyle teşekkür etti.

"İş gücünde Esnaf ve Sanatkarlarımızla Güçlüyüz" konulu toplantı 19 Ekim günü yapılacak

# İş Kur Esnaf Odası işbirliği sürüyor

Gemlik Esnaf ve Sanaktarlar Odası ile İş Kur Gemlik Şube Müdürlüğü arasında sürdürülen ilişkilerin ilk adımı "İşgücünde Esnaf ve Sanatkar larımızla Güçlüyüz" konulu toplantıda esnafın İş kur ile ilişkileri ele alınacak.
Dün, Esnaf Odasında biraraya gelen İş kur Gemlik Şube Müdürü Ünver Ünver ve İsmail Beki, toplantı öncesi son değerlendir melerde bulundular. Esnaf ve Sanatkarlar Odası Başkanı İsmail Beki yaptığı konuşmada, *"İşkur ile yapacağımız bu toplantıda esnafı bazı konularda bilgilendireceğiz. Bunun için esnafla rımızı tek tek ge zerek toplantıya davet ettik. Bugüne kadar esnafın eğitimi ile bilgili birçok toplantı*

*yaptık. Bu da onlardan biridir. Esnafın ilgisini çekip toplantılara çekeme ye çalışıyoruz. Yasalarımızda birçok değişiklikler oluyor. Esnaf ve Sanatlar bunları takip edemi yor. Bu toplantılarda kanunlar karşısında zor durumda kalmamak için ilgili kurumlardan bilgi verilecek. Toplantıya tüm arkadaşlarımızı bekliyoruz"* dedi.
Öte yandan, İş Kur Şube Müdürü Ünver Ünver de yaptığı açıklamada, Cumhurbaşkanı Recep Tayyip Erdoğan'ın başlattığı "Çalışma Hayatında Milli Seferberlik" kapsamında Çalışma ve İş Kurumu Gemlik Hizmet Merkezi'nin birçok toplum kuru luşlarıyla tanıtım toplantıları yaptık larını, bu toplantı ların evlerde de sürdürüldüğü belirtilerek; *"Esnafımızın ve sanatkarımızın istihdam teşviklerin den daha fazla yararlanmasını sağlayarak, rekabet güçlerinin ve istihdama olan katkılarının artırılma sı amacıyla Türkiye İş Kurumu Genel Müdürlüğümüz ile Türkiye Esnaf ve Sanatkarlar Konfederasyonu arasında 3 yıl süreli geçerli bir işbirliği protokolü imzalandı. Protokol kapsamın da İŞKUR ile esnaf odaları, esnaf ve sanatkarlara istihdam teşvikleri, ve İŞKUR hizmetleri hakkında bilgilen dirme yaparak başta mesleki eğitim kursları olmak üzere işbaşı eğitim programlarından daha fazla yararlan maları sağlana caktır."* dedi.
İŞKUR'un Esnaf Sanatkarlar Odası ile yapacağı toplantı 19 Ekim 2017 günü saat 15.00 de Ticaret ve Sanayi Odası Salonu'nda gerçekleşecek.

# Meslek Yüksekokulu öğrencileri "Asım Bey" belgeselini izledi

Temelleri 1944 yılında atılmış olan Borusan Grubu ile grubun Kurucu ve Onursal Başkanı Asım Kocabıyık'ın Cumhuriyet tarihiyle özdeşleşen öyküsünü anlatan "Cumhuriyetin Kanatlarında Bir Girişimci: Asım Kocabıyık" belgeseli Gemlik Asım Kocabıyık MYO'da Borusan Holding Okyanus Gönüllüleri Lideri Serdar Özkaleli katılımı ile öğrencilere gösterildi.

Öğrencilerin yoğun ilgi gösterdiği belgesel gösteriminde; Asım Kocabıyık'ın hayatından kesitlerin gösterildiği yer aldığı belgeselde Asım Kocabıyık'ın sadece bir sanayici olmadığı spordan, sanata, eğitimden, müziğe milyonlarda hayata dokunduğu görüldü. Gemlik Kampüsüne ve Meslek Yüksekokulu'na ismi verilen Borusan Holding kurucusu Asım Kocabıyık'ın öğrenciler tarafından tanınması ve

okudukları okulun tarihi hakkında bilgi almaları sağlandı. Belgesel gösterimi ardından Serdar Özkaleli ile "İş Yaşamında Sosyal Sorumluluk" konulu bir söyleşi gerçekleştirildi. Söyleşide Özkaleli öğrencilere Asım Kocabıyık'ın hayatından örnekler vererek sosyal sorumluluğun önemini anlattı. Yıllarca Borusan Holding'de insan kaynakları yöneticiliği yapmış olan Özkaleli'ye öğrenciler iş yaşamı, işe alım prosedürleri, mülakatlar hakkında sorular yönelttiler. Sorulan sorulara kendi iş yaşamı üzerinden örnekler vererek cevaplayan Özkaleli seminer sonunda Asım Kocabıyık ile birlikte çalışmış olmanın her Borusanlı için gurur verici olduğunu belirtti.

Seminere izleyici olarak Gemlik Asım Kocabıyık MYO'un ilk müdürü Prof. Dr. Abdürrahim Korukçu'da katıldı. Seminer sonunda Korukçu öğrencilere okulun ilk yapılmasından itibaren yaşadıkları zorlukları ve bu zorlukları Asım Kocabıyık'ın yardımlarıyla aştıklarını ve kampüsün bugünkü haline nasıl geldiğini anlattı.

Seminere tüm programlardan öğretim elemanları, öğrenci toplulukları, meslek yüksekokulu tüm programlarından öğrenciler katıldı. Meslek Yüksekokulu yönetimi tarafından her yıl Meslek Yüksekokulunda öğrencilerin ve personelin katılımı ile yapılan etkinlikler ile Asım Kocabıyık'ın anılmakta olduğu belirtildi.

Geçen yıl Asım Kocabıyık'ın doğduğu köy olan Tazlar Köyü'ne ziyaret gerçekleştirildiği ve bu yıl yapılacak ziyaret ile geleneksel hale geleceği ve bu yılda her yıl olduğu gibi ölüm yıldönümünde Edirne Kapı Şehitliğinde mezarı başında anılacağı belirtildi

# Bursa'nın güzellikleri fotoğraflarla Çin'e taşınacak

Büyükşehir Belediye Başkanı Recep Altepe, Çin Halk Cumhuriyeti'nden gelen fotoğraf sanatçılarına Bursa'yı tanıttı. Başkan Altepe, Bursa'nın güzelliklerinin Çin'de, Çin'in güzelliklerinin de Bursa'da fotoğraf aracılığıyla tanıtılmasının önemini vurguladı.

Büyükşehir Belediye Başkanı Recep Altepe, Çin Halk Cumhuriyeti'nden gelerek '7. Bursa Uluslararası Fotoğraf Festivali'ne (Bursa FotoFest) katılan fotoğraf sanatçıla

rını Tarihi Belediye Binası'nda ağırladı. Başkan Altepe, konuklarına Bursa'yı tanıttı, kentin tarihi ve kültürel birikimi ile sanayi, üretim ve termal kenti kimliğinden bahsetti. Her alanda öncü adımlar atan Bursa'nın, Fotoğraf Festivali ile de örnek olduğunu belirten Başkan Altepe, "Bursa, değerleriyle dikkati çeken bir şehir. Bursa'nın Çin'de, Çin'in de Bursa'da birbirinden güzel fotoğraflarla tanıtılması çok önemli. Bursa'nın güzelliklerinin değerli fotoğraf sanatçılarının fotoğraflarıyla dünyaya tanıtılacak olmasından dolayı da mutluyuz. Umarım, Bursa'dan güzel anılarla ayrılır ve ailelerinizle, dostlarınızla daha sonra yeniden Bursa'ya gelirsiniz" diye konuştu.

BURSA'YI ÇOK SEVDİLER

Çin'den gelen konuk fotoğraf sanatçıları da güzel bir festival için Bursa'da bulunmaktan dolayı çok mutlu olduklarını ve Bursa'yı çok sevdiklerini söyledi. Bazı konuklar ise Bursa'daki misafirperverlikten ötürü, kendilerini Çin'de gibi hissettiklerini ifade etti. Ziyaretin sonunda Başkan Altepe, kendisine ülkelerine özgü hediyeler veren konuklarına Yeşil Türbe çinisi hediye etti.

'7. Bursa Uluslararası Fotoğraf Festivali'ne katılan Çin Halk Cumhuriyeti heyetinde Liaoning Fotoğraf Sanatçıları Derneği Başkanı Shi Chun ve Hebei Fotoğrafçıları Derneği Başkan Yardımcısı Wang Ziguo ile Hebei Chengde Rehe Fotoğrafçılar Derneği, Dongcheng Bölgesi Fotoğrafçılar Derneği, Çin Fotoğrafçılar Derneği, Çin Kadın Fotoğrafçılar Derneği, Hebei Fotoğrafçılar Derneği üyeleri ile Bursa'nın kardeş şehri Anshan'dan Fotoğraf Sanatçıları Derneği üyeleri yer alıyor.

KAŞEDE BEKLEMEK YOK
KALİTELİ KAŞELER UYGUN FİYATLARLA
1 SAATTE TESLİM EDİLİR
GÜLER AJANS
MATBAACILIK - YAYINCILIK - REKLAMCILIK

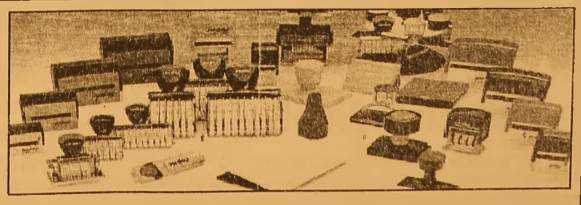

İstiklal Caddesi Bora Sokak No : 5/A
Tel : (0.224) 513 96 83 GEMLİK

**ELEMAN**

**VASIFSIZ BAY-BAYAN ÜRETİMDE ÇALIŞACAK PERSONEL ALINACAKTIR.**
**VERONA GRANİT MERMER SAN. TİC. LTD. ŞTİ.**

**TEL : 514 20 21**

**ELEMAN**

**Ön muhasebede çalışacak bayan çalışma arkadaşları arıyoruz Başvuraların bizzat cv ile yapılması gerekmektedir**
**VERONA GRANİT MERMER SAN. TİC. LTD. STİ.**

**TEL : 514 20 21**


# Hükümetten öğrenciye müjde

Başka bir ifadeyle toplanan her 100 liralık verginin 22 lirasını doğrudan doğruya eğitime harcayacağız.

ÖĞRENCİYE DEV KAYNAK:
2 milyon öğrencinin faydalanacağı burs ve öğretim kredisi için 11.2 milyar, 1.4 milyon öğrencinin taşımalı eğitim ve yemek yardım programına 3.4 milyar, özel okullara giden 335 bin öğrenciye 1.5 milyar, pansiyonlarda barınan 341 bin öğrenci için 1.1 milyar, 18 milyon öğrencinin ücretsiz ders kitabı için 600 milyon, takviye kursları için 1.6 milyar, 380 bin engellinin eğitim hizmeti için 2.6 milyar lira kaynak koyduk.

BURSLAR ARTIYOR:
Yükseköğretim öğrencilerine verilen burs ve kredi tutarını 2018'de 425 liradan 470 lirayaçıkarıyoruz.
GELİRLER 696.9 MİLYAR OLACAK:

Gelecek yıl bütçe giderleri 762.8 milyar lira, bütçe gelirleri 696.8 milyar lira, vergi gelirleri 599.4 milyar lira, bütçe açığı 65.9 milyar lira öngörüldü.
YATIRIMA 85 MİLYARLIK ÖDENEK:
Geçen yıla göre yatırım ödenekleri yüzde 10 artırılarak 85 milyar liraya çıkarıldı. Yatırım harcamalarının bütçedeki payı yüzde 11.2'ye ulaştı.
KAMUDAN 141 MİLYARLIK YATIRIM:
Kamu gelecek yıl toplam 141 milyar lira yatırım harcaması yapacak. Büyü meye destek verecek. Kamu yatırımlarında en yüksek payı 25.5 milyar lirayla ulaştırma aldı. Eğitim yatırımlarına 14.3 milyar, tarıma 10.1 milyar, sağlık için de 8.5 milyar lira tahsis edildi.


**ELEKTRİKÇİ ARANIYOR**

GEMLİK'TE İKAMET EDEN GEMLİK'TEKİ ŞANTİYEMİZDE ÇALIŞACAK ELEKTRİKÇİ USTALARI VE YARDIMCILARI ARANIYOR
DRM Elektromekanik İnş. Proje San. Tic. Ltd. Şti.
0 312 442 40 14 - 0 549 499 29 09

**SAHİBİNDEN KİRALIK**

SAHİBİNDEN KİRALIK UMURBEY'DE 130 TONLUK ZEYTİN HAVUZLU MAĞAZA
**0 536 223 82 62**

Gemlik Körfez
ABONE OLDUNUZ MU?
ABONE OLUN OKUYUN OKUTUN

KAŞEDE BEKLEMEK YOK
KALİTELİ KAŞELER UYGUN FİYATLARLA
1 SAATTE TESLİM EDİLİR
**GÜLER AJANS**
MATBAACILIK - YAYINCILIK - REKLAMCILIK

İstiklal Caddesi Bora Sokak No : 5/A
Tel : (0.224) 513 96 83 GEMLİK

**SATILIK**

KÜÇÜK KUMLA ÖZGÜZELYALI SİTESİNDE HAVUZLU EŞYALI ve EŞYASIZ 2+1 DAİRE SAHİBİNDEN SATILIK
**0 535 378 18 00**

**Facebook sayfamız : Gemlik Körfez - Güler Ajans**

# Tarım ÜFE eylülde arttı

Tarım Ürünleri Üretici Fiyat Endeksi, eylülde bir önceki aya göre yüzde 1,88, geçen yılın aynı ayına göre yüzde 11,48 artış gösterdi. Türkiye İstatistik Kurumu (TÜİK), eylül ayına ilişkin Tarım Ürünleri Üretici Fiyat Endeksi (Tarım ÜFE) verilerini açıkladı. Buna göre, eylülde bir önceki aya göre yüzde 1,88 artışla 151,42 değerini alan Tarım ÜFE, geçen yılın aralık ayına göre yüzde 10,43, geçen yılın aynı ayına göre yüzde 11,48 ve 12 aylık ortalamalara göre ise yüzde 9,09 yükseldi. Tarım ve avcılık ürünlerinde aylık değişim yüzde 2,17 artış gerçekleşirken,

ormancılık ürünlerinde yüzde 0,97, balıkçılıkta yüzde 6,23 düşüş meydana geldi. Bir önceki aya göre değişimde, tek yıllık bitkisel ürünlerde yüzde 3,24, çok yıllık bitkisel ürünlerde yüzde 0,86, canlı hayvanlar ve hayvansal ürünler ana grubunda ise 1,65 artış oldu. Alt tarım gruplarından lifli bitkiler yüzde 15,76, tropikal ve subtropikal meyveler yüzde 5,28, çeltik yüzde 4,01 ve canlı kümes hayvanları ve yumurtalar yüzde 3,25 artış gösterirken, yumuşak çekirdekli meyveler ve sert çekirdekli meyveler yüzde 7,21, yağlı meyveler yüzde 1,63 azalış gösterdi.

# 80 milyona iş-aş bütçesi

Hükümet, 2018 bütçesinde vatandaşa hizmet, reel sektörü güçlendirme, gençlerin önünü açma, yatırımlara ivme katma ve sosyal hedeflere odaklandı. Gelecek yıl en büyük bütçe yine eğitim ve sağlığa ayrılırken, yatırımlar tam gaz sürecek. Yaklaşık 3 milyon aileye 50.8 milyar liralık sosyal destek sağlanırken, milyonlarca öğrencinin yüzü gülecek. Toplam 2 milyon üniversite öğrencisine 11.2 milyar liralık burs-kredi desteği verilecek, yeni yıldan itibaren ceplerine aylık 470 lira girecek. 65 yaş üstü olup da emekli olmayana aylık bağlanacak.

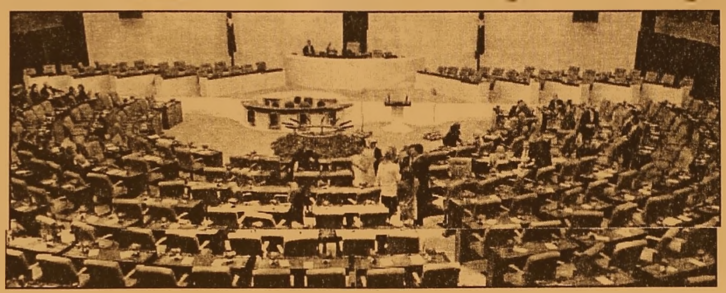

EĞİTİME 134 MİLYAR TL AYRILDI

Eylül ayı bütçe gerçekleşmeleri ve 2018 bütçesine ilişkin değerlendirmelerde bulunan Maliye Bakanı Naci Ağbal'ın mesajları, "büyüme, istihdam ve vatandaşa hizmeti" esas alan bütçenin habercisi oldu. Bütçede eğitime ayrılan kaynak 134 milyar liraya çıkarılırken, bütçe giderlerinin yaklaşık yüzde 18'ini tek başına eğitime ayrıldı. Özel okullara giden 335 bin öğrenciye 1.5 milyar TL destek sağlanacak. 2 milyon 400 bin üniversite öğrencisi 2018'de de harç ödemeden üniversiteye gidebilecek. Pansiyonlarda barınan 341 bin öğrenci için bütçeden 1.1 milyar lira ödenek aktarılacak, 18 milyon öğrenciye ücretsiz kitap için 600 milyon lira kaynak sağlanacak.

REEL SEKTÖRE TAM DESTEK

Kredi Garanti Fonu üzerinden 350 bin işletmeye 196.7 milyar lira kefalet sağlandığını belirten Bakan Ağbal, "Tüm kefalet tutarı üzerinden bütçede 3 milyar lira kaynak ayrıldı. Reel sektöre nakit destek olarak 37 milyar lira kullandırılacak" dedi. Gelecek yıl tarıma ayrılan kaynak 30 milyar lira olacak. Sağlık hizmetlerinin kalitesini artırmak için 127 milyar lira kaynak ayrıldı. Yatırım ödenekleri yüzde 10 artırarak 85 milyar liraya çıkarıldı.

KAMUDAN 141 MİLYARLIK YATIRIM

Kamu gelecek yıl toplam 141 milyar lira yatırım harcaması yapacak. Kamu yatırımlarında en yüksek payı 25.5 milyar lirayla ulaştırma aldı. Eğitim yatırımlarına 14.3 milyar lira, tarıma 10.1 milyar lira, sağlık yatırımları için de 8.5 milyar lira tahsis edildi.

EN DÜŞÜK MAAŞ 2.830 TL

Ocak 2018'de en düşük memur maaşının 2 bin 830 liraya çıkmış olacağını belirten Bakan Ağbal, "Kamu çalışanları ve emekliler bütçeden daha fazla pay alacak. 65 yaşını geçip de emekli olmayanların aylıklarını devlet ödeyecek" dedi. Şehir hastaneleri projeleri için 2.6 milyar lira, ulaştırmada garanti ödemelerine 3.6 milyar liralık kaynak ayrıldı. Ar-Ge harcamaları için ayrılan kaynak yaklaşık 5 milyar lira oldu. Bireysel Emeklilik Sistemi'ne de 4 milyar lira aktarılacak.

## GEMLİK REHBERİ

### GEREKLİ TELEFONLAR

| | |
|---|---|
| İtfaiye | 110 |
| Polis İmdat | 155 |
| Jandarma İmdat | 156 |
| Jandarma K. | 513 10 55 |
| Polis Karakolu | 513 18 79 |
| Gar. Kom. | 513 12 06 |

### KAYMAKAMLIK

| | |
|---|---|
| Kaymakamlık | 513 10 51 |
| C.Savcılığı | 513 10 53 |
| C.Savcı Yrd. | 513 29 54 |
| Emniyet Müd. | 513 10 28 |

### ULAŞIM

| | |
|---|---|
| Pamukbank | 612 00 26 |
| DENİZ UÇAĞI | 611 88 13 |
| Pegasus Akmis Seyahat | 614 63 62 |
| METRO | 613 13 12 |
| Aydın Turizm | 612 20 77 |
| Süzer Turizm | 612 10 72 |
| Kanberoğlu-Esadaş | 614 48 48 |
| Adalet | 614 47 71 |
| Kamil Koç | 612 01 63 |

### HASTANELER

| | |
|---|---|
| Devlet Hastanesi | 517 34 00 |
| Sahil Dev. Hast. | 513 23 29 |
| Mer.Sağ Ocağı | 513 10 68 |
| Tomokay Tomografi | 513 85 29 |
| Acıbadem | 280 44 44 |

### TAKSİLER

| | |
|---|---|
| Körfez Taksi | 513 18 21 |
| Çınar Taksi | 513 24 67 |
| Güven Taksi | 513 32 40 |
| Gemlik Taksi | 513 23 24 |
| Manastır Taksi | 517 33 94 |

### RESMİ DAİRELER

| | |
|---|---|
| Telefon Arıza | 121 |
| UEDAŞ ARIZA | 186 |
| UEDAŞ İşletme | 513 45 03 |
| Statyum | 514 00 95 |
| Orm.Böl.Şef. | 513 12 86 |
| Milli Eğt. Md. | 513 11 74 |
| Halk Kütüphane | 513 13 53 |
| Askerlik Şb. | 513 10 57 |
| Karayolları | 513 13 08 |
| Liman Baş. | 513 11 33 |
| Mal Müd. | 513 10 95 |
| Nüfus Md. | 513 37 42 |
| Özel İd. Md. | 513 15 07 |
| Tapu Sicl. Müd. | 513 14 14 |
| Müftülük | 513 13 64 |
| Gümrük Md. | 524 85 86 |
| Ver. Dairesi Md. | 513 10 92 |
| İlçe Tarım Müd. | 513 10 45 |
| İlçe Seç. Md. | 513 77 73 |
| Halk Eğitim Müd. | 513 18 46 |
| İŞ-KUR | 513 71 66 |

### BELEDİYE

| | |
|---|---|
| Santral | 513 45 21 -23 |
| Başkanlık | 513 45 20 |
| BUSKİ | 514 57 96 |
| İtfaiye | 513 23 25 |
| Muhasebe Md. | 513 45 21-182 |
| Yazı İşl. Md. | 513 45 21-111 |
| Su Arıza | Yalnız 185 |

### DENİZ OTOBÜSÜ

| | |
|---|---|
| Bursa | 256 77 84 |
| Mudanya | 544 30 60 |
| Yenikapı | (212) 516 12 12 |
| Yalova | (226) 811 13 23 |
| İDO İmam Aslan Dinlenme Tes. | 513 23 94 |

### VAPUR - FERİBOT

| | |
|---|---|
| Yalova | (226) 814 10 20 |
| Topçular | (226) 363 43 19 |
| Eskihisar | (262) 655 60 31 |

### OTOBÜS

| | |
|---|---|
| Şehirlerarası Otobüs Terminali | 261 54 00 (18 Hat) |

### DAĞITICILAR

| | |
|---|---|
| GEMDAŞ | 513 29 29 |
| Aygaz | 513 12 95 |
| Habaş | 513 16 37 |
| Mogaz | 513 75 58 |
| Ergaz | 513 88 43 |
| Milangaz | 513 22 59 |
| Habaşgaz | 513 45 46 |
| Yeni Likitgaz | 513 65 00 |
| BP Gaz | 514 59 81 |
| Bütünler Likitgaz | 513 80 00 |
| Akçagaz | 514 88 70 |
| Totalgaz | 514 17 00 |
| Akcan Petrol | 513 10 79 |
| MAR-PET | 513 30 33 |
| Tuncay Otogaz | 513 18 45 |
| Beyaz Petrol | 513 01 03 |


Gemlik Körfez
GEMLİK'İN İLK GÜNLÜK SİYASİ GAZETESİ

YEREL SÜRELİ YAYIN
YIL : 43 SAYI : 5907
FİYATI : 50 Kr. (KDV Dahil)
Sahibi : Serap GÜLER
Sorumlu Yazı İşleri Müdürü : Kadri GÜLER
İstiklal Cad. Bora Sok. No:5/A
Tel : 513 96 83 GEMLİK
korfezofset@hotmail.com
Yönetim ve Basım Yeri :
GÜLER AJANS
Matbaacılık-Yayıncılık-Reklamcılık Tesisi
İstiklal Cad. Bora Sok. No:5/A GEMLİK
(Dini bayram Günleri ve Pazar günleri yayınlanmaz)



GEMLİK SİNEMA GÜNLÜĞÜ

VENÜS SİNEMASI
KURTLAR VADİSİ
VATAN
11.30-14.00-16.20-18.40-21.00
DÖRT KÖŞE
13.30-18.00-20.30
PONY FİLMİ
11.45.-16.00
BABAM
12.00-14.45-17.30-20.30
513 33 21

YİĞİT İNŞAAT
1987
YAPI MALZEMELERİ LTD. ŞTİ.
BANYO & MUTFAK & SERAMİK & CAM MOZAİK
VİTRİFİYE & BANYO DOLAPLARI & LAMİNAT PARKE
KOMBİ & RADYATÖR & BOYA VE KABA İNŞAAT MALZEMESİ
ISI VE SU YALITIM ÜRÜNLERİ & SIHHİ TESİSAT ÜRÜNLERİ

Adliye Binası Altı Yeni Pazar Cad. No: 98
Tel : 0 224 514 31 64 Fax : 0 224 513 90 41 GEMLİK
www.yigitinsaatgemlik.com

GOODYEAR
PIRELLI
MICHELIN
starmaxx
PERFORMANS LASTİKLERİ

PEŞİN FİYATINA KREDİ KARTINA 8 TAKSİT
KIŞ LASTİKLERİ SATIŞLARIMIZ BAŞLADI

ÖZKAYA
TUR. NAK. TAAH. İHR. VE TİC. LTD.ŞTİ
Hisar Mah. TEDAŞ Yani Körfez Baytaş Sit.
A Blok No: 2 GEMLİK
Tel : 0 224 514 40 44

2017 MODEL KONTİNÜ SİSTEM MAKİNELERDE YÜKSEK VERİMLİ SIKIM! 3 KONTİNÜ

KAVLAK
DOĞANIN HAZİNESİ

ZEYTİN KASALARINIZ ANINDA SİZE TESLİM!

GÜNLÜK 300 TON
YAĞLIK ZEYTİN İŞLEME KAPASİTESİ

BASKI SIRASI BEKLEMEK YOK
YENİ FABRİKAMIZ YALOVA YOLUNDA HİZMETİNİZDE!

MARMARA'NIN EN BÜYÜK ZEYTİNYAĞI FABRİKASI 0530 660 68 80

Kuruluş:1973

# Gemlik Körfez

GEMLİK'İN İLK GÜNLÜK SİYASİ GAZETESİ

19 Ekim 2017 Perşembe www.gemlikkorfezgazetesi.com 50 Kr.

İRFAN ÜNLÜ EMLAK
TAPU TAKİP İŞLERİNDE UZMAN FİRMA
İrfan Ünlü 0 535 285 42 69
Merkez : Çarşı Meydanı - UMURBEY
Şube : Dr. Ziya Kaya Mah. Hürriyet Cd. Sarışen Sok. Gemlik Tapu Müdürlüğü yanı GEMLİK
irfanunluemlak.sahibinden.com

GEMLİK BELEDİYESİ'NDE TRİLYONLUK YOLSUZLUK

## RUHSAT HARÇLARINI CEBE İNDİRMİŞ

### Güne Bakış

Kadri GÜLER
kadri_guler@hotmail.com

### BELEDİYE DE YOLSUZLUK

Gemlik Belediyesi nde 2011 yılında yaşanan yolsuzluk soruşturmasından 6 yıl sonra, yolsuzluk edebiyatı yapanların yönetiminde olan belediyede büyük yol suzluk yapıldığı ortaya çıktı.

2012 yılında ruhsat işlerinden sorumlu birime getirilen İsmail D. adlı memur, yaklaşık 25 işlemde müteahhitlerin vez neye yatırması gereken ruhsat harçlarını müteahhitten alarak kendisi yatırırken, düşük yatırarak yolsuzluğu gerçekleştirmiş. Devamı sayfa 4'de

**Gemlik Belediyesi İmar Müdürlüğü'nde görevli olan İsmail D. adlı memur, müteahhitlerin vezneye yatırması gereken ruhsat harçlarını, müteahhitlerden alarak, vezneye düşük para yaptırarak, zimmetine para geçirdi. Ancak, ola yın ortaya çıkmasıyla paraları geri ödediğinin ortaya çıkması sonucu görevinden el çektirildi, savcılık soruşturma başlattı.**

**2012 yılından beri bazı müteah hitlerin ruhsat almak için Belediye ye yaptığı başvurularda, harç be dellerini alarak, vezneye düşük para yatırarak, işlem başlattığı böylece zimmetine para geçirdiği, paranın 900 bin lira civarında oldu ğu iddia edildi. Haberi sayfa 5'de**

Marmarabirlik fiyatları erken açıkladı

## Tavan 9,80 lira taban 4 lira

Marmarabirlik, 2017-2018 ürün alım kampanya sına sayılı günler kalan ortaklardan gelen yoğun talep üzerine fiyatları erken açıkladı. Alım kampanya sında tavan fiyat 180 tane için 9,80 lira, taban fiyat ise 410 tane için 4 lira olarak belirlenirken, yağlık zeytin fiyatı ise 3 lira olarak açıklandı. Asa, kampanya kapsamında ortaklara ver dikleri rekolte beyanı kadar ürün teslim etme hakkı tanınacağını bildirdi. Sayfa 2'de

DAYI EMLAK DANIŞMANLIĞI
ZAMANINDA VE DEĞERİNDE ALIM SATIM
Murat Üremiş
SATILIK - KİRALIK EV - ARSA - ARAZİ - DÜKKAN - İŞYERİ

zingat
sahibinden.com

GEMLİK ŞUBEMİZ; DEREBOYU AKSA DOĞALGAZ YANI
0 224 514 77 00 0 543 550 20 70
KUMLA 1. ŞUBEMİZ ; İSKELE MEYDANI
BANKAMATİKLERİN YANI 0 541 545 99 56
KUMLA 2. ŞUBEMİZ ; ABDULLAH ASLAN CAD. NO: 76
0 224 538 88 86 - 0533 746 06 46
www.dayiemlak.sahibinden.com

Marmarabirlik fiyatları erken açıkladı

# Tavan 9,80 lira taban 4 lira

**Bu yıl ortaklarının talebi üzerine ürün alımları başlamadan fiyatları açıklayan Marmarabirlik, tavan fiyatı 180 tane için 9,80 lira, taban fiyatı da 410 tane için 4 lira olarak karara bağladı. Yağlık zeytin fiyatı da 3 lira olarak belirlendi. Ürün alımlarına ise 25 Ekim'den itibaren başlanacak.**

Marmarabirlik, 2017-2018 ürün alım kampanya sına sayılı günler kalan ortaklardan gelen yoğun talep üzerine fiyatları erken açık ladı. Alım kampan yasında tavan fiyat 180 tane için 9,80 lira, taban fiyat ise 410 tane için 4 lira olarak belirlenirken, yağlık zeytin fiyatı ise 3 lira olarak açıklandı. 20 Ekim'de sona er mesi planlanan rekolte beyan döne mi 5 gün daha uzatı lırken, ürün alımları na da kooperatifle rin yetki ve sorum luluğunda 25 Ekim'den itibaren başlanacak.

Marmarabirlik Yöne tim Kurulu Başkanı Hidamet Asa, 2017-2018 ürün alım kam panyası kapsamın da rekolte beyan alımlarına 20 Eylül'de başladık larını belirterek, bugüne kadar 8 kooperatif bölgesin deki 21 bin ortaktan 48 bin ton rekolte beyanı alındığını bildirdi. Asa, bu rakamın ortakların yüzde 71'ine teka bül ettiğini vurgula yarak, bazı bölge lerde yağmurların geç yağması ve dolu hasarı nede niyle rekolte tespi tinde aksaklıklar olduğunu kaydetti.

### ÜRÜN ALIMLARI 25 EKİM'DE BAŞLIYOR

20 Ekim'de sona ermesi beklenen rekolte beyan döneminin 25 Ekim'e kadar uzatıldığını açıklayan Başkan Asa, *"Ürün alım kampanyamız 25 Ekim'den itibaren başlayacaktır. Ancak ortaklarımız dan gelen yoğun talep üzerine ürün alım fiyatlarının erken açıklanma sına karar verilmiş tir. Yönetim Kurulumuzun aldığı karar la tavan fiyat 180 tane için 9,80 lira, taban fiyat 410 tane için 4 lira, yağlık zeytin fiyatı ise 3 lira olarak belirlen miştir. Böylece ürün alım fiyatlarına bu yıl ortalama yüzde 30 zam yapılmıştır. Amacımız, piyasa koşullarını gözete rek, üretici, koope ratif ve tüketici dengesini kurmak, Marmarabirlik'e zarar ettirmeden satışla rımızı artırmaktır. Çünkü Marmarabirlik geçmişte sata madığı için zarar etmiştir. Ürün almak çok kolay, esas olan zarar etmeden o ürünü satabilmektir"* diye konuştu.

### DOLU HASARINA 0,40 KURUŞ

Başkan Asa, ürün alım kampanya sında, üreticiye destek olmak adına önceki yıllarda yağlık olarak teslim edilen 420-460 tane ürünün iki grup halinde fiyatlandırı larak alınacağını söyledi. Asa, bunun yanında dolu vuruğu için de 420-430 tane zeytine ortak yardımlaşma fonundan ilave 0,40 kuruş ödeneceğini kaydetti.

### YAPACAK ÇOK İŞİMİZ VAR

Asa, kampanya kapsamında ortaklara verdikleri rekol te beyanı kadar ürün teslim etme hakkı tanına cağını bildirdi. Ürün bedellerinin yüzde 80'inin haftalık periyotlarla peşin olarak öde neceğini de kaydeden Asa, şöyle devam etti: *"Marmarabirlik Yönetim Kurulu olarak biz üretici mize sahip çıktık, şimdi sıra ortakla rımızda. Üreticimiz sektörün zorlu bir süreçten geçtiği bu yıl hangi tarım ürününde böyle bir artış olduğunu düşünsün. Biz işimize gücümüze bakıyoruz. Çünkü yapacak çok işimiz var. Ortaklarımızdan bu fiyatlarla ürün almamıza büyük katkı koyan başta Genel Müdürümüz, Pazarlama Müdür lüğü, Muhasebe Finans Müdürlüğü ve Satınalma Müdürlüğü olmak üzere, bütün müdür lüklerimize ve çalışanlarımıza 32 bin ortağımız adına şükranları mızı sunuyorum. 2017-2018 ürün alım kam panyasının bere ketli ve bol kazançlı geçmesini diliyorum."*

# Gemlik'te istihdam fuarı hazırlıkları başladı

Milli İstihdam Sefer berliği kapsamında Gemlik'te hayata geçirilmesi planla nan İstihdam Fuarı çalışmalarına ışık tutması amacı ile Ticaret ve Sanayi Odası'nda toplantı yapıldı.

Toplantıya, Gemlik Kaymakamı Gürbüz Karakuş, Belediyesi Başkan Vekili Vedat Büyükgölcigezli, Oda Yönetim Kurulu Başkanı Kemal Akıt, Gemlik Ticaret Borsası Yönetim Kurulu Başkanı Özden Çakır, Bursa İş-Kur İl Müdürü Feyzullah Eren Türkmen, Gemlik İş-Kur Müdürü Ünver Ünver, Oda üyesi Firmaların İnsan Kaynakları Temsilcileri, diğer Kamu ve Kuruluş ların ilgili temsilcileri katıldı.

Toplantının açılış konuşmasını Gemlik Kaymakamı Gürbüz Karakuş yaptı. Konuşmasında, *"Gemlik'teki işsizlik sorununa katkı sağlamak amacı ile ilçemizde bir İstihdam fuarı yapmayı planlıyoruz. Bu kapsamda gerçekleştire ceğimiz organizas yonun daha verimli olabilmesi için herke sin katkısı son dere ce önemlidir. Bu vesile ile de Milli İstihdam seferberli ğine bizde katkı sağlamış olacağız. İş arayana iş, işçi arayana çalışan sağlayacağız. Organizasyona katkısı olan herkese şimdi den teşekkür ederim."* dedi.

Ardından projenin fikir sahiplerinden, Vibracoistic temsilcisi Serkan Güllü proje hakkında bilgi verdi. Konuşmasın da *"Bursa Serbest Bölge firmalarının İnsan kaynakları yöneticilerini bir araya toplayarak istihdamla ilgili çalışma lar yapmaya başla dık. İlk olarak BUTGEM mi ziyaret ederek nitelikli ara personel yetiştirilme siyle ilgili girişimler de bulunduk. Ardından MESYEB le görüşmelere başla dık. Akabinde Serbest Bölgemizde*

*yetkilileri, SGK yetkilileri ve Serbest Bölge firmaları insan kaynakları yöneticileri ile toplantı tertip ettik. İlk toplantımı zın çıktısı olarak Gemlik bölgesinde İşveren iş arayan vatandaşlarımızı bir araya getirecek bir projeye ortak karar vererek çalışmalara başladık. Bölge firmalarının istihdamla ilgili yapılacak çalışmalarda kapıla rını açtığını ve istihdamla ilgili olarak yapılacak çalışmalar da destek istediğini bildirdi"* dedi

Ardından söz alan oda Yönetim Kurlu Başkanı Kemal AKIT *"Sözlerime başlama dan önce yakın zamanda aramızdan ayrılan Başkan Vekilim Mehmet Yıldırım'ı saygı ve minnetle anmak istiyorum. Kendisi kısa zamanda Gemlik'e faydalı işler yaptı. Değerli bir yöneticimizdi. Kendisine Allah'tan rahmet ailesine ve camiamıza başsağlığı dilerim."* dedi

Gemlik Belediyesi Başkan Vekili Vedat Büyükgölcigezli, *"Bu organizasyonun her aşamasında Gemlik Belediyesi olarak her türlü desteği vermeye hazırız. Projenin başarılı olacağından eminim"* dedi.

*Hiç şüphesiz ki ülkemizin en büyük sorunu işsizlik ve ardından anarşidir. Bu iki sorun yumağı bir biri ile ilişkilidir. İşsizlik sorunun çözersek ben inanı yorum ki diğer sorunlar kendili ğinden çözülecektir. Bu milli bir mesele dir. Bu sorunun çözülmesine yö nelik odamız sürekli çalışmalar yapmaktadır. Özellikle KOSGEB ile yaptığımız ortaklaşa çalışmalara fikri olan ama imkânı olmayan 500'e yakın girişimci adayına kurs verdik ve sertifikalandırdık. Bundan sonrada bizler bu projenin hayata geçmesinde üzerimize ne düşü yorsa yapmaya hazırız."* dedi.

# MEVLİD-İ ŞERİF

**14 Ekim 2017 tarihinde kaybettiğimiz,
Oğlumuz, kardeşimiz, babamız, herşeyimiz...**

# Merhum
# Mehmet YILDIRIM'ın

**Aziz Ruhu Anısına
Vefatının 7. Günü
Cuma namazına müteakip
Gemlik Azot Camii'nde Kuran-ı Kerim ve
Mevlid-i Şerif okunacaktır.
Tüm dostlarımıza ve sevenlerimize duyurulur.**

**Anne ve Babası : Zeycan ve
(Merhum) Garip YILDIRIM
Ağabeyleri: Ali Rıza ve Yüksel YILDIRIM
Çocukları : Hüseyin Can ve
Sahra Cansu YILDIRIM**

**Tarih : 20 Ekim 2017 Cuma
Zaman : Cuma namazına müteakip
Yer : Gemlik Azot Camii
* Gemlik İskele Meydanı'ndan camiiye gitmek üzere
saat : 12.15'de servis otobüsü hareket edecektir.**

## Güne Bakış

Kadri GÜLER
kadri_guler@hotmail.com

### BELEDİYE DE YOLSUZLUK

*2012 yılından 2017 yılına kadar Belediye yönetimi yolsuzluk yapanları belirleyememiş.*

*Yani uyumuşlar.*

*Bir müteahhidin ruhsat sorumlusuna verdiği paranın tahsilat makbuzunun aslını istemesi ile yolsuzluk yapıldığı ortaya çıkmış.*

*Ruhsat sorumlusu tahsilat makbuzunun numarasını almış, vezneden yatırdığı paranın ne kadar olduğunu sorduğunda, o'nun İsmail D. e verdiği paradan çok düşük bir para yatırıldığını öğrenince işler karışmış, yolsuzluk ağı böylece ortaya çıkmış.*

*Ruhsat tarihinde vezneye örneğin 4 bin 500 lira yatmışsa, müteahhit ruhsat sorumlusuna vezneye yatırması için 45 bin lira vermiş.*

*Birçok müteahhit ruhsat harçlarını doğrudan kendisi yatırırken, bazı müteahhitler ve bir Yapı denetim Firması nedense vezneye yatacak paraları ruhsat sorumlusuna vererek yatırmalarını tercih etmiş.*

*Yolsuzluk böyle başlamış.*

*Ruhsat harçlarının çok az bir bölümü yatmış vezneye, ruhsat işlemleri defte rine de bu tahsilat makbuzunun numarası yazılarak işlem tamamlanmış.*

*Aldığım bilgiye göre, müteahhidin tahsilat makbuzunun aslını istemesi üze rine cebe inen paralar bölüm bölüm vezneye yatırılmış.*

*Tabii ruhsat alındıktan çok sonra yatırmışlar bu parayı.*

*Ruhsat paralarını cebe indiren bu memur zimmetine geçirdiği paraları nereden bulup vezneye yatırmış?*

*Burası soruşturmada ortaya çıkacak.*

*Fatih Mehmet Güler döneminde de söylentiler üzerine başlatılan soruştur ma sonucu sahte belgelerle yolsuzluk yapıldığı ortaya çıkmıştı.*

*Bunun faturası Başkan ve yardım cılarına çıkarıldı.*

*Görevlerinden uzaklaştırıldı, iki başkan yardımcısı kısa da olsa ceza evine girdi.*

*Haklarında davalar açıldı.*

*Davaların birçoğu beratla bitti, bir dava devam ediyor.*

*Fetöcü Vali, Kaymakam, başsavcı, savcılar Fatih Başkanı görevine bir daha döndürmedi. Belediyede fetöcülerin kurduğu bu kumpas sonucu Belediye Refik Yılmaz'ın eline geçti.*

*Kadere bakın ki yolsuzluk edebiyatı yapanların yönettiği belediye de milyonluk yolsuzluk yapılmış, onlar uyumuşlar.*

*İyi ki uyanan müteahhit makbuzunu istemiş, yoksa malı alan götürecekmiş. Etme bulma dünyası bu, yaşarken gösterir insana.*

# FETÖ yurdu yatılı Kur'an kursu oldu

Gemlik'te FETÖ/PDY yapılanması kapsamında yapılan tutuklamalar ardından, bu örgüte maddi olanak sağladıkları için kişilere ait mülklerine el konulanlardan Ali Sarıca Kız Öğrenci Yurdu, Gemlik Müftülüğü'ne devredilerek Yatılı Kız Kur'an kursu haline getirildi.

15 Temmuz darbe girişiminden sonra başlatılan operasyonlarda FETÖ/PDY örgütüyle ilişkilendirilen kişi ve kurumlar arasında yer alan Ali Sarıca Erkek Öğrenci yurdu kapatılmış, daha sonra da devlet tarafından bu mülke el konmuştu.

Bir süre boş kalan Ali Sarıca Erkek Öğrenci Yurdu, geçtiğimiz yıllarda Gemlik Celal Bayar Anadolu Erkek Öğrenci Yurdu olarak Milli Eğitim Müdürlüğü ne devredilmişti. Öğrencisi olmadığı için doğru dürüst işletilemeyen CBAL Erkek Öğrenci Yurdunda bir süredir başla tılan değişiklikler sonucu bu yurdun Diyanet İşleri Başkanlığı'na devredildiği öğrenildi.

Eskiden erkek öğrenci yurdu olarak kullanılan bina temizlenerek Gemlik Müftülüğü nce "Amine Hatun Yatılı Kız Kur'an Kursu" olarak hizmete sokuldu.

Gemlik'te ilk kez Müftülükçe yatılı bir Kuran kursu hizmete girdi.

Öte yandan, Uludağ Üniversitesi Gemlik Sunğipek Yerleşkesi içinde bulunan Kredi ve Yurtlar Kurumu'na ait bir erkek bir de kız öğrenci yurdu bulunuyor.

Oğlu tarafından annesi Nevin Bedirci adına yaptırılan Nevin Bedirci Kız Öğrenci Yurdu, Uludağ Üniversitesi'ne devredilmişti. Ancak, üniversite Rektörlüğü bu yurdun işletmesini Kredi ve Yurtlar Kurumu'na devretti.

60 öğrenci kapasiteli Nevin Bedirci Kız Öğrenci Yurdunda yer bulunmadığı öğrenilirken, özel öğrenci yurtları ile bu eksiklik gideril meye çalışılıyor.

Gemlik kur'an kursuna yatılı olarak nereden kız kursiyer bulunacağı ise merak konusu oluyor.

Gemlik Belediyesi Manastır da bulunan Kültür Merkezi altındaki bölümler ile, Atatürk İlkokulu karşısındaki Papazın Evi olarak adlandırılan bağımsız binaları da Kur'an kursu olarak Müftülüğe tahsis etmişti.

Öte yandan camilerde ve cami dışı bir çok yerde Gemlik Müftülüğüne bağlı 30'un üzerinde kur'an kursu bulunuyor. Yaz aylarında ise okullar kur'an kursu olarak hizmet veriyor.

KAŞEDE BEKLEMEK YOK
KALİTELİ KAŞELER UYGUN FİYATLARLA
1 SAATTE TESLİM EDİLİR
GÜLER AJANS
MATBAACILIK - YAYINCILIK - REKLAMCILIK

İstiklal Caddesi Bora Sokak No : 5/A
Tel : (0.224) 513 96 83 GEMLİK

BYEGM
Bu gazete Anadolu'nun Sesi iPad-iPhone uygulamasında yayımlanmaktadır.

Gemlik Körfez
ABONE OLDUNUZ MU?
ABONE OLUN OKUYUN OKUTUN

KAYIP
24/08/2015 ödeme tarihli 20150824030230000193 ödeme belge nolu Bursa Vergi Dairesi makbuzunu kaybettim. Hükümsüzdür.
ABDULLAH ÖZTÜRE

Gemlik Körfez
GEMLİK'İN İLK GÜNLÜK SİYASİ GAZETESİ



### GEMLİK BELEDİYESİ'NDE TRİLYONLUK YOLSUZLUK

# RUHSAT HARÇLARINI CEBE İNDİRMİŞ

**Gemlik Belediyesi İmar Müdürlüğü'nde görevli olan İsmail D. adlı memur, müteahhitlerin vezneye yatırması gereken ruhsat harçlarını, müteahhitlerden alarak, vezneye düşük para yaptırarak, zimmetin para geçirdi. Ancak, olayın ortaya çıkmasıyla paraları geri ödediğinin ortaya çıkması sonucu görevinden el çektirildi, savcılık soruşturma başlattı.**

Gemlik belediyesi İmar Müdürlüğü'nde görevli olan İsmail D. adlı kişi, 2012 yılından beri bazı müteahhitlerin ruhsat almak için Belediye'ye yaptığı başvurularda, harç bedellerini alarak, vezneye düşük para yatırarak, işlem başlattığı böylece zimmetine para geçirdiği, bu paranın 900 bin lira civarında olduğu iddia edildi.

**MÜTEAHHİDİN MAKBUZUN ASLINI İSTEMESİ YOLSUZLUĞU ORTAYA ÇIKARDI**

Bir müteahhitin vezneye yatan tahsilat makbuzunun aslını, ruhsat bedelini verdiği ruhsattan sorumlu İsmail D. den istemesi, bunun sürüncemede bırakıldıktan bir süre sonra veril mesi üzerine, aradan geçen bir süreden sonra tesadüfen durumu Belediye Başkanına anlatmasıyla kişi hakkında soruştur ma başlatıldı. Bunun üzerine, İsmail D.'in görevinden el çektirilme sinden sonra inceleme derinleştirildi. Gazetemizin değişik kaynaklardan yaptığı araştırma lardan sonra edinilen bilgiye göre, ruhsattan sorumlu memur İsmail D. nin durumun ortaya çıkması üzerine başka müteahhitlere de uyguladığı, görevlinin bu yöntemle zimmetine geçirdiği paraları geri ödemeye başladığı, yapılan incelemede ortaya çıktı.

Bu olay üzerine durum Cumhuriyet Başsavcılığı'na bildirildi. Cumhuriyet Savcılığınca yolsuzluk ve zimmet soruştur ması başlattı.

**MÜTEAHHİTLER RUHSAT ALMADA ZORLUK YAŞIYORLARDI**

Geçtiğimiz hafta ortaya çıkarılan olay, müteahhitlerin Gemlik Belediyesi İmar Müdürlüğü'nde ruhsatlarının gecikmesine karşın, bazı müteahhitlerin daha erken ruhsat almaları konusunda farklı uygulamaların yapıldığı, ruhsat harçlarının da farklı farkı alınması sonucu işlerinin kolay yürümesini isteyen müteahhitlerin ve bir Yapı Denetim Firması nın, vezneye yatması gereken Tahsil Defterindeki bedelleri İsmail D. ye vererek, yatırılmasının sağlanması sırasında, ruhsat bedellerinin vezne ye düşük yatırıldığı, buna karşın vezneden alınan makbuz numarasının ruhsat kayıtlarına işlenerek müteahhide ruhsatın verildiği ortaya çıktı.

**İNCELEME SÜRÜYOR**

Gemlik Belediyesi İmar Müdürlüğün deki yolsuzluğun ortaya çıkması ve durumun Belediye Başkanlığı tarafın dan Cumhuriyet Savcılığına bildirilmesinden sonra diğer birimlerde de inceleme başlatıldığı öğrenildi.

# KURŞUNLU BALIKÇI BARINAĞI TEMİZLENİYOR

Gemlik Belediyesi Temizlik İşleri Müdürlüğüne bağlı ekipler, Kurşunlu Balıkçı barınağı ile marina civarında temizlik ve çevre düzenleme çalışmalarının startını verdi. Barınak çevresinde yürüyüş yolunu kesintiye uğratan araçlar, dubalar ve kullanılmayan atık malzemeler kaldırılarak çevre düzenleme ve yenileme çalışmaları gerçekleştirildi. Çalışmaların sürekli hale getirileceği, çevre ve görüntü kirliliğini önleye cek tedbirlerin de en sıkı şekilde alınacağı belirtildi.

Belediye Başkanı Refik Yılmaz'ın talimatıyla, barınak ve marina bölgesinin duvarları nın tamamının yeşil beyaz renklere boyanacağı bildirildi. Ayrıca barınak girişinde bulu nan ve yıpran maya yüz tutmuş Türk bayrağı yenisi ile değiştirildi. Temizlik ve çevre düzenleme çalışmalarını yerinde inceleyen Belediye Başkanı Refik Yılmaz, barınak ve marina çevresinde deniz içinde biriken moloz, araba lastikleri, kullanıl mayan balıkçı ağları, inşaat ve

beton atıklarından temizleneceğinin ve bölgenin daha modern bir görünüme kavuşacağını ifade etti. Başkan Yılmaz; *"İlçemizin kıyı şeridini kaçak ve kötü görünümlü yapılardan temizlemek, çevre ve görüntü kirliliğinin önüne geçmek için çalışıyoruz. Hedefle rimiz çerçevesinde proje ve hizmet*

*lerimize devam edeceğiz. Vatandaş larımızın daha temiz ve sağlıklı bir çevre de yaşamaları Gemlik Belediyesi olarak her zaman önceli ğimiz oldu. Bu çalışmalar sonucunda da Kurşunlu balıkçı barınağımız daha estetik ve modern bir görü nüme kavuşacak. Çalışmalarımız sürekli hale gelecek"* dedi.

# Salça yüklü kamyon bariyerlere çarptı

Bursa'da salça yüklü kamyon kontrolden çıkıp bariyerlere çarparak yan yattı. Kazada sürücü ağır yaralandı.
Kaza gece 22.00 sıralarında Bursa'nın Karacabey ilçesine bağlı Kemalpaşa - Karacabey yolu 3. kilometresinde meydana geldi. Bir fabrikadan salça yükleyerek yola çıkan 16 AL 942 plakalı araç Karacabey'e gelirken kontrolden çıktı. Kontrolden çıkan araç yol kenarında bulunan bariyerlere çarparak durabildi. Yan yatan aracın sürücüsü kazada ağır yaralandı.
Kazayı gören diğer araç sahipleri 112 Acil Sağlık ekiplerine bilgi verdi. Olay yerine gelen 112 ekipleri sürücüyü bulunduğu yerden kurtararak ambulansa aldı.
Ağır yaralı olan sürücü ekipler tarafından Karacabey Devlet Hastanesine kaldırıldı.
Kaza sonrası Kemalpaşa - Karacabey yolu bir süre trafiğe kapanırken, gelen vinç yardımıyla salça yüklü kamyon yan yattığı yerden çıkarıldı. Araç çıkarıldıktan sonra yol tekrar trafiğe açıldı. Kazayla ilgili soruşturma başlatıldı.

# Dedikodu Yaptığı Gerekçesiyle Komşusunu Kaynar Suyla Haşladı

Mustafakemalpaşada 36 yaşındaki N.Ç. adlı kadın, komşusu 47 yaşındaki Vildan Meşe'yi, bindiği servis aracında bidona koyduğu kaynar suyu üzerine dökerek haşladı.
Vücudunda birinci derecede yanıklar oluşan Meşe, hastanede tedaviye alındı. Gözaltına alınan ve savcılık tarafından tutuksuz yargılanmak üzere serbest bırakılan N.Ç., "Eşi yıllar önceden arkadaşım. Bu yüzden beni kıskanıyor, olur olmaz dedikodular yapıyor. Aile saadetim bozuldu. Canıma tak etti" dedi.
Olay, geçen pazartesi sabahı, Mustafakemalpaşa İlçesi'nde meydana geldi. Tarım işçisi olarak çalışan Vildan Meşe, bindiği servis aracında N.Ç.'nin saldırısına uğradı. N.Ç.'nin bir bidona doldurduğu kaynar suyu üzerine dökmesi sonucu vücudunun çeşitli yerlerinde yanıklar meydana gelen 2 çocuk annesi Meşe, arkadaşlarının haber vermesi sonucu olay yerine gelen ambulansla hastaneye kaldırıldı. Bacaklarında, kollarında ve yüzünde yanıklar oluşan Meşe, tedaviye alındı. Meşe, ilk ifadesinde olayla ilgili, "Sabah servise binmiş, işe gidiyordum. Birden 'Yetti artık, bıktım senden' diye bağırıp, elindeki sıcak su dolu bidonu üzerime boşalttı. Daha önce de beni tehdit etmişti. Bu kadından şikayetçiyim" dedi.
Olay sonrası, jandarma tarafından yakalanan N.Ç.'nin ise ifadesinde, "Vildan Meşe'nin eşi, en az 10 yıllık arkadaşım. Bu yüzden beni kıskanıyor. Uyarmama rağmen olur olmaz dedikodular ve haksız yakıştırmalar yapıyor; çevre dekiler de bunu gerçek sanıyordu. Aile saadetimi bozdu. Canıma tak edince ben de böyle bir olay yaptım" dediği öğrenildi.
İfadesi alınan 2 çocuk annesi N.Ç., savcılık tarafından tutuksuz yargılanmak üzere serbest bırakıldı.

# Gasp şüphelileri, önce kameraya sonra polise yakalandı

BURSA'da müşteri olarak bindikleri taksinin sürücüsü 55 yaşındaki C.Ö.'nün boğazına bıçak dayayıp, 280 lira parasını gasp eden iki şüpheli, polisin 45 ayrı güvenlik kamerası görüntülerini izlemesiyle yakalandı.
Saat 03.30 sıralarında merkez Osmangazi İlçesi Ankara yolunda C.Ö. yönetimindeki taksiyi binen 23 yaşındaki B.I. ile 19 yaşındaki E.D, şoförden kendilerini Yıldırım İlçesi Hacivat Mahallesi'ne götürmesini istedi. İnecekleri noktaya gelen 2 kişi, C.Ö.'nun boğazına bıçak dayayıp etkisiz hale getirerek cebindeki 280 lira parayı gasp etti. Şüpheliler yaya olarak kaçarken, taksi şoförünün acil yardım butonuna basmasıyla olay yerine polis ekipleri sevk edildi.
Asayiş Şube Müdürlüğü'ne bağlı Gasp Büro Amirliği ekipleri, 2 şüpheliyi yakalamak için çalışma başlattı. Bölgedeki 45 ayrı işyerinin güvenlik kamerası görüntülerini inceleyen ekipler, yaklaşık 10 saat sonra şüpheli lerin oturdukları evleri belirledi. Taksiye bindikleri yerden 900 metre uzaklıktaki evlere baskın düzenleyen ekipler, B.I. ve E.D.'yi gözaltına aldı. Suçlamaları reddeden şüphe liler, güvenlik kameraları görüntülerini izleyince suçlarını itiraf etti. Emniyetteki işlemlerinin ardından 2 şüpheli, adliyeye sevk edildi.

# Bursa'da bebekli uyuşturucu taciri

Bursa polisi uyuşturucu ticareti yaptıkları iddia edilen 13 kişiyi gözaltına aldı.
Bursa'da yapılan operasyonlarda uyuşturucu ticareti yaptıkları ve kullandıkları iddia edilen 13 kişi gözaltına alındı. Gözaltına alınan bayan tacirin kucağındaki bebeğiyle adliyeye götürüldüğü sırada kendini gizlemesi dikkat çekti.
Alınan bilgiye göre, Bursa Emniyet Müdürlüğü Narkotik Suçlarla Mücadele Şube Müdürlüğü tarafından uyuşturucu satanlara ve kullananlara yönelik operasyonlar hız kesmeden devam ediyor. Geçtiğimiz gece Nilüfer ilçesinde durdurulan bir araçta yapılar aramada 215 gram uyuşturucu Metamfetamin maddesi ele geçirilirken araçta bulunan E.F.Ç., F.K. ve T.A. isimli bayan gözaltına alındı.
Aynı gece devam eden operasyonlarda kullanmak için uyuşturucu bulunduran 10 kişi gözaltına alınırken bu kişilerin ev ve iş yerlerinde yapılan aramalarda, yüklü miktarda uyuşturucu madde ile bir adet ruhsatsız tabanca ele geçirildi.
Gözaltına alınan 13 kişiden E.F.Ç., F.K. ve T.A. isimli bayan uyuşturucu madde ticareti yapmak suçundan adliyeye sevk edildi.
Adliyeye kucağındaki bebeğiyle giden 29 yaşındaki T.A.'nın yüzünü saklaması dikkatlerden kaçmadı.
Olayla ilgili tahkikat sürüyor. Gözaltındaki diğer 10 kişi de adliyeye sevk edilecek.

KAŞEDE BEKLEMEK YOK
KALİTELİ KAŞELER
UYGUN FİYATLARLA
GÜN İÇİNDE TESLİM EDİLİR

GÜLER AJANS
MATBAACILIK - YAYINCILIK - REKLAMCILIK
İstiklal Caddesi Bora Sokak No:5/A
Tel : (0.224) 513 96 83 GEMLİK

Gemlik Körfez
GEMLİK'İN İLK GÜNLÜK SİYASİ GAZETESİ



# Gemlik Vefaspor: 7 Vakıfspor : 0

Bursa birinci amatör küme üçüncü grupta mücadele eden Gemlik Vefa Spor, ikinci hafta Umurbey Recep Tayyip Erdoğan Stadında oynanan maçta rakibini ezdi geçti.
İlk hafta deplasmanda Değirmenönü Spor karşısında üstün oynadığı maçta 1-1 berabere kalan Vefaspor, şampiyonluğu amaçlıyor.
Gemlik Vefa Spor Kulübü Başkanı Turgut Akcan, gazetemize yaptığı açıklamada, Vefaspor'un son karşılaşmasında rakibine 7 fark attığını, sporcuların var gücüyle çalıştığını belirterek, hedefle rinin şampi yonluk olduğunu söyledi.
Akcan, Gemlik lileri Vefaspor karşılaşmalarına destek vermeye davet etti.

# RODA ANADOLU İMAM HATİP LİSESİNDEN GEMLİK'TE BİR İLK

Roda Anadolu İmam Hatip Lisesi Gemlik'te bir ilki gerçekleştirdi. ISO (Uluslararası Standart Organi zasyonu) tarafın dan, kuruluşun ürün ve hizmet lerinin uluslararası kabul görmüş bir standarda uygun olarak üretildiğini gösteren ISO 9001 belgesi, akreditas yon yetkilisi İlhan Soysal tarafından görkemli bir törenle Roda Anadolu İmam Hatip Lisesi'ne teslim edildi.
Okul Edebiyat Öğretmeni Ayhan Hasdemir'in sunuculuğunu yaptığı törende açılış konuşma larını yapan Okul Müdürü Nurullah Şimşek, okulun bir aile olarak bütünleştiğini, bu bütünleşmenin daha fazla çalışarak başarıya ulaşmada bir etkisi olacağını, "İki günü bir olan zarardadır." hadisinden yola çıkarak sürekli çalışacaklarını ifade etti.
Törene AK Parti

BURSA Milletvekili İsmail Aydın, Gemlik Kaymakamı Gürbüz Karakuş, Gemlik Belediye Başkanı Refik Yılmaz, Gemlik İlçe Milli Eğitim Müdürü Mehmet Duran, Gemlik Emniyet Müdürü Abdulkadir Yüce, Gemlik Müftüsü Mehmet Reşat Şavlı, okul müdürleri, veliler, çok sayıda öğret men ve öğrenci katıldı.
Müzik Öğretmeni Şafak Baş ve Türkçe Öğretmeni Zehra Bölükba şı'nın öğrencilerle hazırladığı müzik dinletisi dinleyici leri mest ederken, kalite teslim belgesi protokolle birlikte yapıldı.
Okul giriş kısmı ile birlikte öğrencilerin modern bir okuma alanına kavuşmaları adına dizayn edilen yeni kütüphane, protokol tarafından açılırken programın sonunda kardeşlik içinde aynı kapta yoğrulmanın birlik beraberliği perçinlemesi amacıyla hazırlanan aşure ikramı gerçekleştirildi.

# BTSO Akademi'den 5 bin kişiye eğitim

Bursa Ticaret ve Sanayi Odası (BTSO) tarafından düzenlenen eğitim lere 9 ayda 5 bin kişi katıldı.
BTSO Akademi eğitimleri 2017 yılında da devam ediyor. İş dünyası nın talepleri doğrul tusunda belirlenen eğitimler, BTSO üyelerine yeni ufuk lar kazandırırken, kişisel gelişimlerine de büyük katkı sağlıyor. 2017 yılının ilk 9 ayında 90'a yakın eğitim programı düzen lendi. BTSO Meslek Komileri başta olmak üzere sektör temsilcilerinin tale pleri doğrultusunda hazırlanan eğitimler den ise 5 binden fazla kişi faydalan dı. BTSO Akademi kapsamında otomo tiv, kimya, gıda, uzay, havacılık, savunma, kom pozit, tekstil, bebe ve çocuk konfeksiyo onu, enerji, inşaat gibi çok sayıda sek töre yönelik eğitim düzenlendi. Bu eğitimlerin yanı sıra her ay KOSGEB işbirliğiyle gerçek leştirilen 'Uygu lamalı Girişimcilik Eğitimleri' de iş hayatına atılmak isteyen firmalara rehber oluyor. Orta lama her ay 10 eğitimin yapıldığı ve 600'e yakın kişinin faydalandığı eğitimlerle ilgili talep ve bilgilere ise akademi.btso.org.tr web adresinden ulaşılabiliyor.
BTSO Yönetim Kurulu Başkanı İbrahim Burkay, Türkiye'nin en önemli üretim ve ihracat merkez lerinden olan Bur sa'da şirketlerin gelişmesinde anahtar faktörün eğitim olduğunu söyledi. BTSO Akademi kapsamın da düzenlenen eğitimlere şirket yö netici ve çalışanla rının yoğun ilgi gösterdiğini ifade eden Burkay, iş dünyasının kişisel gelişimlerini ve dış ticaretini artıran eğitimlere devam edeceklerini kaydetti.
BTSO Başkanı Burkay, üyelerinin ihracatını artırmaya dönük hayata geçirdikleri Küresel Fuar Acentesi, Ticari Safari ve Ur-Ge Projeleri'nden faydalanan KOBİ'lerin dış ticaret eğitimlerine de yoğun ilgi göster diğini ifade etti.

**ELEMAN**

**VASIFSIZ BAY-BAYAN ÜRETİMDE ÇALIŞACAK PERSONEL ALINACAKTIR.**
**VERONA GRANİT MERMER SAN. TİC. LTD. ŞTİ.**
**TEL : 514 20 21**

**ELEMAN**

**Ön muhasebede çalışacak bayan çalışma arkadaşları arıyoruz Başvuruların bizzat cv ile yapılması gerekmektedir**
**VERONA GRANİT MERMER SAN. TİC. LTD. STİ.**
**TEL : 514 20 21**

# Hükümetten öğrenciye müjde

2018 yılı bütçe sinde en büyük pay 134 milyar lira ile eğitime ayrıldı. Böylece bütçe giderlerinin yaklaşık yüzde 18'ini tek başına eğitime ayırıyoruz. Başka bir ifadeyle toplanan her 100 liralık verginin 22 lirasını doğrudan doğruya eğitime harcayacağız.

ÖĞRENCİYE DEV KAYNAK:
2 milyon öğrenci nin faydalanacağı burs ve öğretim kredisi için 11.2 milyar, 1.4 milyon öğrencinin taşımalı eğitim ve yemek yardım programına 3.4 milyar, özel okullara giden 335 bin öğrenciye 1.5 milyar, pansiyonlarda barınan 341 bin öğrenci için 1.1 milyar, 18 milyon öğrencinin ücretsiz ders kitabı için 600 milyon, takviye kursları için 1.6 milyar, 380 bin engellinin eğitim hizmeti için 2.6 milyar lira kaynak koyduk.

BURSLAR ARTIYOR:
Yükseköğretim öğrencilerine veri len burs ve kredi tutarını 2018'de 425 liradan 470 liraya çıkarıyoruz.

GELİRLER 696.9 MİLYAR OLACAK:
Gelecek yıl bütçe giderleri 762.8 milyar lira, bütçe gelirleri 696.8 milyar lira, vergi gelirleri 599.4 milyar lira, bütçe açığı 65.9 milyar lira öngörüldü.

YATIRIMA 85 MİLYARLIK ÖDENEK:
Geçen yıla göre yatırım ödenekleri yüzde 10 artırılarak 85 milyar liraya çıkarıldı. Yatırım harcamalarının bütçedeki payı yüzde 11.2'ye ulaştı.KAMUDAN 141 MİLYARLIK YATIRIM:
Kamu gelecek yıl toplam 141 milyar lira yatırım harcaması yapacak. Büyü meye destek verecek. Kamu yatırımlarında en yüksek payı 25.5 milyar li rayla ulaştırma aldı. Eğitim yatırımlarına 14.3 milyar, tarıma 10.1 milyar,sağlık için de 8.5 milyar lira tahsis edildi.

**ELEKTRİKÇİ ARANIYOR**

GEMLİK'TE İKAMET EDEN GEMLİK'TEKİ ŞANTİYEMİZDE ÇALIŞACAK ELEKTRİKÇİ USTALARI VE YARDIMCILARI ARANIYOR
DRM Elektromekanik İnş. Proje San. Tic. Ltd. Şti.
0 312 442 40 14 - 0 549 499 29 09

SAHİBİNDEN KİRALIK

SAHİBİNDEN KİRALIK UMURBEY'DE 130 TONLUK ZEYTİN HAVUZLU MAĞAZA
0 536 223 82 62

Gemlik Körfez
ABONE OLDUNUZ MU?
ABONE OLUN OKUYUN OKUTUN

KAŞEDE BEKLEMEK YOK
KALİTELİ KAŞELER UYGUN FİYATLARLA
0 SAATTE TESLİM EDİLİR
GÜLER AJANS
MATBAACILIK - YAYINCILIK - REKLAMCILIK

İstiklal Caddesi Bora Sokak No : 5/A
Tel : (0.224) 513 96 83 GEMLİK

SATILIK

KÜÇÜK KUMLA ÖZGÜZELYALI SİTESİNDE HAVUZLU EŞYALI ve EŞYASIZ 2+1 DAİRE SAHİBİNDEN SATILIK
0 535 378 18 00

Facebook sayfamız : Gemlik Körfez - Güler Ajans

# 1397 belediye geri adım attı!

Belediyeler emlak vergisi değerlerinde aşırı artışlara karşı vatandaşı korumaya alırken, bin 397 belediye de yeni düzenleme kapsamında geri adım atıyor.

Gelecek yıl için yapılacak değer artışı hiçbir şekilde bu yılki değerin yüzde 50'sini geçemeyecek, özellikle turistik bölgelerde yüzde 600'lere varan abartılı değerleme oranları da aşağı çekilecek. Sabah'ta yer alan habere göre Maliye Bakanı Naci Ağbal, yüzde 300'den yüzde 3 bine varan artışlara dikkat çekerek vatandaşların fahiş emlak vergisinden kurtulduğunu söyledi.

TURİSTİK İLÇELER İZLENİYOR

Yeni dönemde en çok şikâyetin geldiği turistik bölgelerde ilçeler arasında emlak vergisinde çok büyük fark olup olmadığı izlenecek.

İzmir, Antalya gibi illerde takdir komisyonları belediyelerin gelir kapısı olan emlak vergisini tavan fiyatlardan belirlerken, bu konuda da hassas davranmaları istenecek.

Milyonlarca lira kazanan işletme ile vatandaşın yemeklik domates ektiği arazi için ödediği rakam da aynı olmayacak.

DÖRT YILDA BİR BELİRLENİYOR

Emlak vergileri dört yılda bir takdir komisyonları tarafından belirleniyor. Rayiç değeri etkileyen arsa metrekare değerini komisyon belirliyor. Belediyeler de bu bedelleri esas alarak emlak vergisini tahsil ediyor.

AĞBAL: ARTIŞ ORANI % 50'Yİ GEÇEMEZ

Maliye Bakanı Naci Ağbal, bazı belediyelerin emlak vergisinde astronomik artışlar yaptığını belirterek, "2017'de belirlenen değerin yüzde 50 daha fazlası olamaz" dedi.

# Esnafa 'ustalık' müjdesi

MEB, yapılan düzenlemeyle, esnaf olarak çalışanların kalfalık ile ustalık belgelerini alarak meslekleriyle ilgili alanlarda iş yeri açmasına imkan tanınacak.

Milli Eğitim Bakanlığının (MEB) Teşkilat ve Görevleri Hakkında Kanun Hükmünde Kararname ile Bazı Kanun ve Kanun Hükmünde Kararnamelerde Değişiklik Yapılmasına Dair Kanun ve Mesleki Eğitim Kanunu'nun

35. maddesinde yapılan değişikliklerle, kapsamı, şartları ve süresi bakanlıkça belirlenen telafi eğitimi veya tamamlayıcı eğitime katılan, bunun sonunda yapılan sınavlarda başarılı olan kalfa, usta ve ortaöğretim mezunlarına, bitirdikleri meslek alanının diploma sının verilmesi hüküm altına alınmıştı. Milli Eğitim Bakanlığı Önceki Öğrenmelerin Tanınması, Denklik ve Ölçme Değerlendirme İşlemleri ile İlgili Usul ve Esaslara İlişkin Yönerge, Bakan İsmet Yılmaz tarafından onaylanarak yürürlüğe girdi.Yönergeyle Mesleki Eğitim Kanunu'nda yer alan, aralarında kuaförlük, otomotiv, mobilya, metal sektörünün de olduğu 27 alan ve 142 meslek dalında çalışan ve kalfalık ya da ustalık belgesi bulunmayanlara yönelik hükümler belirlendi. Mesleki eğitim merkezlerine başvuracaklar arasından kayıt şartlarını sağlayanlar sınavlara alınacak. Öncelikle kalfalık, sonrasında ise ustalık sınavlarında başarı gösterenlere belge verilecek. Yönergeyle, esnafın daha çabuk ve pratik şekilde, daha önce öğrendiklerini belgeye dönüştürmesine imkan tanınıyor. Ustalık ve kalfalık belgesine sahip olanlar, meslekleriyle ilgili alanlarda iş yeri açma imkanına sahip olacak

## GEMLİK REHBERİ

### GEREKLİ TELEFONLAR

| | |
|---|---|
| İtfaiye | 110 |
| Polis İmdat | 155 |
| Jandarma İmdat | 156 |
| Jandarma K. | 513 10 55 |
| Polis Karakolu | 513 18 79 |
| Gar. Kom. | 513 12 08 |

### KAYMAKAMLIK

| | |
|---|---|
| Kaymakamlık | 513 10 51 |
| C.Savcılığı | 513 10 53 |
| C.Savcı Yrd. | 513 29 54 |
| Emniyet Müd. | 513 10 26 |

### ULAŞIM

| | |
|---|---|
| Pamukbale | 512 00 28 |
| DENİZ UÇAĞI | 513 88 13 |
| Pegasus Akmiş Seyahat | 514 63 62 |
| METRO | 513 13 12 |
| Aydın Turizm | 513 30 77 |
| Süzer Turizm | 512 10 72 |
| Kenberoğlu-Esadaş | 514 48 48 |
| Amlaş | 514 47 11 |
| Kamil Koç | 512 01 63 |

### HASTANELER

| | |
|---|---|
| Devlet Hastanesi | 517 34 00 |
| Sahil Dev. Hast. | 513 23 29 |
| Mer.Sağ.Ocağı | 513 10 68 |
| Tomokey Tomografi | 513 65 29 |
| Acıbadem | 280 44 44 |

### TAKSİLER

| | |
|---|---|
| Körfez Taksi | 513 18 21 |
| Çınar Taksi | 513 24 67 |
| Güven Taksi | 513 32 40 |
| Gemlik Taksi | 513 23 24 |
| Manastır Taksi | 517 33 94 |

### RESMİ DAİRELER

| | |
|---|---|
| Telefon Arıza | 121 |
| UEDAŞ ARIZA | 186 |
| UEDAŞ İşletme | 513 45 03 |
| Statyum | 514 00 95 |
| Orm.Böl.Şef. | 513 12 86 |
| Milli Eğt. Md. | 513 11 74 |
| Halk Kütüphane | 513 13 53 |
| Askerlik Şb. | 513 10 57 |
| Karayolları | 513 13 08 |
| Liman Baş. | 513 11 33 |
| Mal Müd. | 513 10 95 |
| Nüfus Md. | 513 37 42 |
| Özel İd. Md. | 513 15 07 |
| Tapu Sicl. Müd. | 513 14 14 |
| Müftülük | 513 13 64 |
| Gümrük Md. | 524 85 86 |
| Ver. Dairesi Md. | 513 10 92 |
| İlçe Tarım Müd. | 513 10 45 |
| İlçe Seç. Md. | 513 77 73 |
| Halk Eğitim Müd. | 513 18 46 |
| İŞ-KUR | 513 71 66 |

### BELEDİYE

| | |
|---|---|
| Santral | 513 45 21 -23 |
| Başkanlık | 513 45 20 |
| BUSKİ | 514 57 96 |
| İtfaiye | 513 23 25 |
| Muhasebe Md. | 513 45 21-182 |
| Yazı İşl. Md. | 513 45 21-111 |
| Su Arıza | Yalnız 185 |

### DENİZ OTOBÜSÜ

| | |
|---|---|
| Bursa | 256 77 84 |
| Mudanya | 544 30 60 |
| Yenikapı | (212) 516 12 12 |
| Yalova | (226) 811 13 23 |
| İDO İmam Aslan | |
| Dinlenme Tes. | 513 23 94 |

### VAPUR - FERİBOT

| | |
|---|---|
| Yalova | (226) 814 10 20 |
| Topçular | (226) 363 43 19 |
| Eskihisar | (262) 655 60 31 |

### OTOBÜS

| | |
|---|---|
| Şehirlerarası Otobüs Terminali | 261 54 00 (18 Hat) |

### DAĞITICILAR

| | |
|---|---|
| GEMDAŞ | 513 29 29 |
| Aygaz | 513 12 95 |
| Habaş | 513 16 37 |
| Mogaz | 513 75 58 |
| Ergaz | 513 88 43 |
| Milangaz | 513 22 59 |
| Habaşgaz | 513 45 46 |
| Yeni Likitgaz | 513 65 00 |
| BP Gaz | 514 59 81 |
| Bütünler Likitgaz | 513 80 00 |
| Akçagaz | 514 88 70 |
| Totalgaz | 514 17 00 |
| Akcan Petrol | 513 10 79 |
| MAR-PET | 513 30 33 |
| Tuncay Otogaz | 513 16 46 |
| Beyza Petrol | 513 01 03 |

Gemlik Körfez

GEMLİK'İN İLK GÜNLÜK SİYASİ GAZETESİ

YEREL SÜRELİ YAYIN

YIL : 43 SAYI : 5908

FİYATI : 50 Kr. (KDV Dahil)

Sahibi : Serap GÜLER

Sorumlu Yazı İşleri Müdürü : Kadri GÜLER

İstiklal Cad. Bora Sok. No:5/A

Tel : 513 96 83 GEMLİK

korfezofset@hotmail.com

Yönetim ve Basım Yeri :

GÜLER AJANS

Matbaacılık-Yayıncılık-Reklamcılık Tesisi

İstiklal Cad. Bora Sok. No:5/A GEMLİK

(Dini bayram Günleri ve Pazar günleri yayınlanmaz)

GEMLİK SİNEMA GÜNLÜĞÜ

VENÜS SİNEMASI

KURTLAR VADİSİ VATAN

11.30-14.00-16.20-18.40-21.00

DÖRT KÖŞE

13.30-18.00-20.30

PONY FİLMİ

11.45.-16.00

BABAM

12.00-14.45-17.30-20.30

513 33 21

YİĞİT İNŞAAT
1987
YAPI MALZEMELERİ LTD. ŞTİ.
BANYO & MUTFAK & SERAMİK & CAM MOZAİK
VİTRİFİYE & BANYO DOLAPLARI & LAMİNAT PARKE
KOMBİ & RADYATÖR & BOYA VE KABA İNŞAAT MALZEMESİ
ISI VE SU YALITIM ÜRÜNLERİ & SIHHİ TESİSAT ÜRÜNLERİ

Adliye Binası Altı Yeni Pazar Cad. No: 98
Tel : 0 224 514 31 64 Fax : 0 224 513 90 41 GEMLİK
www.yigitinsaatgemlik.com

GOODYEAR
PIRELLI
MICHELIN
starmaxx
PERFORMANS LASTİKLERİ

PEŞİN FİYATINA KREDİ KARTINA 8 TAKSİT
KIŞ LASTİKLERİ SATIŞLARIMIZ BAŞLADI

ÖZKAYA
TUR. NAK. TAAH. İHR. VE TİC. LTD.ŞTİ
Hisar Mah. TEDAŞ Yani Körfez Baytaş Sit.
A Blok No: 2 GEMLİK
Tel : 0 224 514 40 44

2017 MODEL KONTİNÜ SİSTEM MAKİNELERDE YÜKSEK VERİMLİ SIKIM! 3 KONTİNÜ

KAVLAK
DOĞANIN HAZİNESİ

ZEYTİN KASALARINIZ ANINDA SİZE TESLİM!

GÜNLÜK 300 TON
YAĞLIK ZEYTİN İŞLEME KAPASİTESİ

BASKI SIRASI BEKLEMEK YOK
YENİ FABRİKAMIZ YALOVA YOLUNDA HİZMETİNİZDE!

MARMARA'NIN EN BÜYÜK ZEYTİNYAĞI FABRİKASI 0530 660 68 80

Kuruluş:1973

# GemlikKörfez

GEMLİK'İN İLK GÜNLÜK SİYASİ GAZETESİ

20 Ekim 2017 Cuma www.gemlikkorfezgazetesi.com 50 Kr.

İRFAN ÜNLÜ EMLAK
TAPU TAKİP İŞLERİNDE UZMAN FİRMA
İrfan Ünlü 0 535 285 42 69
Merkez : Çarşı Meydanı - UMURBEY
Şube : Dr. Ziya Kaya Mah. Hürriyet Cd. Sarışen Sok. Gemlik Tapu Müdürlüğü yanı GEMLİK
irfanunluemlak.sahibinden.com

Yıkılan eski Tibel Otel ve GTSO binasının önündeki dolgu alanına cami yapacaklar..

# AKP'liler denizden görünecek camii yapacaklar

## Güne Bakış

Kadri GÜLER
kadri_guler@hotmail.com

### Deniz ve cami..

*Gemlik Belediye Başkanı göreve geldikten sonra sanırım Gemlik'e 10 tane camii yaptırdı.*

*Daha doğrusu bu camileri Belediye yapmadı.*

*Vatandaşlara yaptırdı.*

*Camii yapmak isteyen iki çeşit vatandaş var.*

*Bunlardan bir kısmının belediye ile hiçbir işi olmadığı halde hayır yapanlar.*

*Diğerleri bölümü ise iş adamları veya sanayiciler...* *Devamı sayfa 4'de*

*Park alanına mescit yapan Gemlik Belediyesi, şimdi de yıkılan Ticaret ve Sanayi Odası ile Tibel Otel'in önün de, denizin doldu rulduğu alanda, "Denizden Görüne cek Camii" yapımı için bugün karar alacak. CHP'li Komisyon üyesi Av. Mert Dimili, 1999 depreminde Gölcük'te deniz içinde kalan camii leri örnek göster-*

*dim. Ayrıca kıyı kenar çizgisinde yapı yapılması sorunu var. Bursa Büyükşehir Belediyesi Sahiller Daire Başkanlığı ve Ulaştırma Bakanlığından izin alınması söz konusu." dedi.* *Haberi sayfa 2'de*

## Muhtarlar Günü kutlandı

*Muhtarlar Günü dün düzenlenen törenlerle kutlandı. Cumhurbaşkanlığınca 2015 yılında kutlanması kararı alınan Muhtarlar Günü, dün ilçemizde Atatürk Anıtı önünde düzenlenen törenle kutlandı.* *Haberi sayfa 2'de*

DAYI EMLAK DANIŞMANLIĞI
ZAMANINDA VE DEĞERİNDE ALIM SATIM
Murat Üremiş
SATILIK - KİRALIK EV - ARSA - ARAZİ - DÜKKAN - İŞYERİ

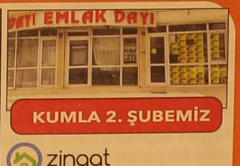


zingat
sahibinden.com

GEMLİK ŞUBEMİZ; DEREBOYU AKSA DOĞALGAZ YANI
0 224 514 77 00 0 543 550 20 70
KUMLA 1. ŞUBEMİZ ; İSKELE MEYDANI
BANKAMATİKLERİN YANI 0 541 545 99 56
KUMLA 2. ŞUBEMİZ ; ABDULLAH ASLAN CAD. NO: 76
0 224 538 88 86 - 0533 746 06 46

www.dayiemlak.sahibinden.com

Yıkılan eski Tibel Otel ve GTSO binasının önündeki dolgu alanına cami yapacaklar..

# AKP'liler denizden görünecek camii yapacaklar

Park alanına mescit yapan Gemlik Belediye si, şimdi de yıkılan Ticaret ve Sanayi Odası ile Tibel Otel'in önünde, denizin doldurul duğu alanda, "Denizden Görünecek Camii" yapımı için bugün karar alacak. Bugün toplanacak olan Gemlik Belediyesi Meclisi İmar Komisyonun da geçtiğimiz haftalarda görüşülen Belediye-Meclisi'ne AKPli üyeler verdiği önerge ele alınmış, ve AKP li komisyon üyeleri, Gemlik'in imajını yükseltmek için denizden görülen bir camii yapımı için düğmeye bastı. İmar Komisyonu toplantılarında AKP li üyeler camiinin yapılması konusunda karar verirken, CHP'li Komisyon üyesi Av. Mert Dimili bu karara şer koyacağını açıkladı.

**DOLGU ALANINDA CAMİİ OLMAZ**

Mert Dimili gazete mize yaptığı açıkla mada, Gemlik'te yeterli sayıda camii olmasına karşın AKP'lilerin denizden görünecek bir camii yapmayı kafalarına koydukla rını, camii gibi kutsal bir mekanı reklam konusu yapmak istediklerini söyledi.

Dimili, şöyle konuştu:

*"AKP'liler Belediye Meclisi'ne verdikleri önergede, denizden görünecek bir cami yapılmasını meclis gündemine alarak, İmar Komisyonuna havale edildi. Bir süredir komisyonda görüşülerek bekletilen denizden görünür camiinin alanı 1000 metre kare olması bekleniyor. Yeri ise yıkılan Tibel Otelinin önünde bir süre önce doldurulan dolgu alanı. Ben, komisyonda 1999 depreminde Gölcük'te deniz içinde kalan camiileri örnek gösterdim. Ayrıca kıyı kenar çizgisinde yapı yapılması sorunu var. Bursa Büyükşehir Belediyesi Sahiller Daire Başkanlığı ve Ulaştırma Bakanlığından izin çıkması söz konusu. Her şeyden önce, Tibel Otel ve Ticaret ve Sanayi Odası neden yıkıldı. Burası yeşil alan yapılacaktı. 1/5000 ölçekli imar planlarında burası yeşil alandır. Komisyonda itirazımı koyacağım. Süs için camii yapılmaz."*

# Mehmet Yıldırım yönetim toplantısında anıldı

Gemlik Ticaret ve Sanayi Odası yönetim kurulu haftalık olağan toplantısında geçen hafta hayatını kaybeden başkanvekili Mehmet Yıldırım'ı andı.

Merhum Mehmet Yıldırım'ın oturduğu masaya karanfiller kondu.

Bademli'deki evinde geçirdiği beyin kanamasına bağlı kalp-krizi sonucu vefat eden işadamı ve Gemlik Ticaret Sanayi Odası Oda Yönetim Kurulu Başkan Vekili Merhum Mehmet Yıldırım ölümünden sonra Oda başkanı Kemal Akıt başkanlığında ilk kez toplanan yönetim kurulu, Mehmet Yıldırım'ın oturduğu yerdeki masasına bir demet kanranfil koyarak saygı duruşunda bulundu.

Toplantıya yönetim kurulu üyeleri ile GTSO Meclis Başkanı Paşa Ağdemir katıldı.

# Muhtarlar Günü Kutlandı

Muhtarlar Günü dün düzenlenen törenlerle kutlandı

Cumhurbaşkanlığınca 2015 yılında kutlanması kararı alınan Muhtar Günü, dün ilçemizde Atatürk Anıtı önünde düzenlenen törenle kutlandı.

Saat 10.oo başlayan törende Türkiye Muhtarlar Derneği Gemlik Şubesince organize edilen tören, muhtarların Atatürk Anıtına çelenk sunması ve saygı duruşuyla başladı.

İstiklal marşımızın söylenmesin den sonra söz alan Dernek Başkanı Necmettin Şanlı günün anlamını belirten bir konuşma yaptı. Muhtarlar, dahasonra kamu kurum ve kuruluşlarını ziyaret ettiler. Ardından düzenlenen yemekte biraraya geldiler.

# MEVLİD-İ ŞERİF

**14 Ekim 2017 tarihinde kaybettiğimiz,**
**Oğlumuz, kardeşimiz, babamız, herşeyimiz...**

# Merhum
# Mehmet YILDIRIM'ın

**Aziz Ruhu Anısına**
**Vefatının 7. Günü**
**Cuma namazına müteakip**
**Gemlik Azot Camii'nde Kuran-ı Kerim ve**
**Mevlid-i Şerif okunacaktır.**
**Tüm dostlarımıza ve sevenlerimize duyurulur.**

**Anne ve Babası : Zeycan ve**
**(Merhum) Garip YILDIRIM**
**Ağabeyleri: Ali Rıza ve Yüksel YILDIRIM**
**Çocukları : Hüseyin Can ve**
**Sahra Cansu YILDIRIM**

**Tarih : 20 Ekim 2017 Cuma**
**Zaman : Cuma namazına müteakip**
**Yer : Gemlik Azot Camii**
*** Gemlik İskele Meydanı'ndan camiiye gitmek üzere**
**saat : 12.15'de servis otobüsü hareket edecektir.**

## Güne Bakış

Kadri GÜLER
kadri_guler@hotmail.com

### Deniz ve cami..

*İş adamlarının Belediye ile bir çok iş ilişkisi var. Çoğu da imarla ilgili konular da..*

*Bu işleri görülürken, Belediye Başkanı iş adamı veya şirket sorumlularından ilçenin muhtelif yerlerine camii yapmalarını istiyor.*

*İş adamları durup dururken, "Biz Allah rızası için Gemlik'e camii yapmak istiyo ruz" demiyor.*

*Belediyeden gelen talep üzerine bu talebi yerine getirmek zorunda kalıyorlar.*

*Bunun iki yönü var.*

*Bir kez iş adamı veya ticari şirketler okul ve camii yaptıklarında bunları vergiden düşürebiliyorlar.*

*İkincisi Belediyedeki işleri görülüyor.*

*Ayrıca adları ebediyen o camiide yaşı yor. Adlarını da öyle mütevazi bir şekilde yazmıyorlar, 1 kilometre öteden görüne cek büyüklükte yazıyorlar.*

*Oysa, sade müslümanın yaptığı hayır işinde "bir elin verdiğini öteki elin görmesin" şekilde olmalı.*

*Kurumsal şirketlerin vakıfları zaten bu işler için kuruluyor. Okul, yurt, huzurevi ve ogrencilere burs veriyorlar.*

*Bunları diğerlerinden ayırmak gerekir.*

*Gelelim denizden görünecek camii meselesine.*

*AKP'li meclis üyeleri uzun zaman önce belediye meclisine verdikleri bir önergede, Gemlik'te denizden bakıldı ğında görülecek bir camii yapılmasını istiyorlardı.*

*Meydan projesi yapılırken Fatih Mehmet Güler, ihaleyi alan plancı ile görüşüp bu düşüncelerini öğrenince onlara Refik Yılmaz ın yıktırdığı eski beledi ye binasının olduğu yere cami yapılma sını önermişti. Hatta kendisi büyükşehir belediye başkanına bunu plana işlettirdi.*

*Yani camiinin gösteriş için kullanılma sını istemiyordu Güler.*

*O gün yapamadıklarını bugün yapacaklar.*

*CHP'li üye Mert Dimili bu karara şer vereceğini açıkladı.*

*Merkez de yapılan Asım Kocabıyık Camii 2 bin kişilik. Ama, cuma günleri dışında boş.*

*Hiç olamayacak yerde Adliye karşısın daki park içinde çevresinde camii doluy ken mescit yapan bu kafa, şimdi de yıkılan Tibel Otel ve Ticaret Sanayi Odası alanının önüne camii yapmak istiyor. Bu konuda bugün imar komisyonunda çoğunlukta olan AKP lilerin istemiyle karar çıkacak. Camii, son zamanlarda doldurulan kıyı kenar çizgisi içindeki doğu alanına yapılacak.*

*Bunlar Allah adıyla halkı kandırmaya çalışıyorlar. Allah "lüks, ve şatafattan kaçın" diyor, bunlar ise ihtiyaç olmadığı halde bol bol camii yapıp oy avcılığı yapıyor.*

# Borsa'dan Bursa Valisi'ne ziyaret

Gemlik Ticaret Borsası Yönetim Kurulu Başkanı Başkanı Özden Çakır, Meclis Başkanı Mustafa Doğan, Meclis Başkan Yardımcısı Salih Erdinç Ersan ve Genel Sekreter Bahadır Selvi Bursa Valisi İzzettin Küçük'ü makamın da ziyaret ettiler. Dün gerçekleşen ziyarette, Borsa Başkanı Özden Çakır, Gemlik Tica ret Borsası ve Gemlik zeytini coğrafi işareti hakkında Vali Küçük'e bilgi verdi. Çakır, vali İzzettin Çakır'a ayrıca Coğrafi İşaretli logosu bulunan Gemlik Zeytini hediye etti. Sohbet ortamında geçen ziyarette, Başkan Çakır ve heyet borsanın yıl içerisinde yapılan çalışmaları hakkın da bilgi verirken, yurt içinde ve yurt dışında bir çok gıda fuarına katılım sağlandığını ve burada bölgemizin ve zeytinimizin tanıtımının yapıldı ğını söyledi. Vali Küçük ise konuşmasında, Gemlik zeytininin bölge ekonomisi için önemli olduğu nu söyledi. Küçük, *"Coğrafi işareti alarak ve kullanılmasını sağlayarak bölgenize ve zeytininize sahip çıkıyorsu nuz. Bizler de valilik olarak bundan sonra yapacağınız çalışmalarda ve coğrafi işaretin tanıtılması konu sunda her zaman yanınızdayız. "* dedi.

**FUARLARA DESTEK BEBKA'DAN**

Çakır, Eylül ayında ki gerçekleştirilen Yörex fuarındaki sağlamış oldukları BEBKA desteği için Vali Küçük'e teşekkür etti.

# Eğitim Bir-Sen'den Burhan İnan'a veda programı

Sakarya'nın Akyazi ilçesi Milli Eğitim Müdürlüğüne atanan İlçe Milli Eğitim Şube Müdürü Burhan İnan'a Eğitim Bir Sen Gemlik Temsilciliğinde veda programı düzenlendi. Programa, İlçe Milli Eğitim Müdürü Mehmet Duran, İlçe Milli Eğitim Şube Müdürü Nihat Ergül, Milli Eğitim Şube Müdürlüğü' nden bir süre önce emekli olan Necat Gül, Eğitim Bir Sen Gemlik Temsilcisi Halil Gemici, Sendika İlçe Yönetim Kurulu üyeleri ve çok sayıda okul idarecisi katıldı. Programda konuşan Eğitim Bir Sen Gemlik Temsilcisi Halil Gemici yaklaşık 23 yıldır Gemlik'te eğitime özveri ve büyük başarıyla hizmet veren Burhan İnan'a teşekkür ederek, yeni görevinde başarılar diledi. Arifiye İlçe Milli Eğitim Müdürlüğü' ne atanan Burhan İnan'da Gemlik'te çok güzel çalışma ve hatıralara imza attıklarını ifade ederek, programa katılan bütün arkadaşlara çok teşekkür ediyorum diye konuştu. Programda şube müdürlüğünden emekli olan Necat Gül ve Burhan İnan'a fincan takımı hediye edildi.

**KAYIP**

ATATÜRK ÜNİVERSİTESİ AÇIK ÖĞRETİM FAKÜLTESİNDEN ALMIŞ OLDUĞUM ÖĞRENCİ KİMLİK KARTIMI KAYBETTİM. HUKUMSUZDUR. SONGÜL SEVİL

**KAŞEDE BEKLEMEK YOK**
KALİTELİ KAŞELER UYGUN FIYATLARLA
1 SAATTE TESLİM EDİLİR
**GÜLER AJANS**
MATBAACILIK - YAYINCILIK - REKLAMCILIK

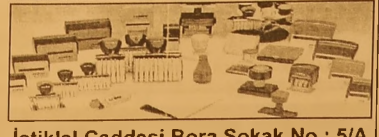

İstiklal Caddesi Bora Sokak No : 5/A
Tel : (0.224) 513 96 83 GEMLİK

# Uludağ Üniversitesi Tıp Fakültesi'ne ESCRS'den ödül

Uludağ Üniversitesi Tıp Fakültesi Göz Hastalıkları Anabilim Dalı öğretim üyeleri, Avrupa Katarakt ve Refraktif Cerrahlar Derneği'nin (ESCRS) kongresine sundukları tebliğ ile ödül kazandı Portekiz'in başkenti Lizbon'da gerçekleştirilen ESCRS-2017 kongresinde toplam 130 ülkeden 2 bine yakın bildiri sunuldu. Uludağ Üniversitesi Göz Hastalıkları Anabilim Dalı öğretim üyeleri Prof. Dr. Ahmet Tuncer Özmen, Doç. Dr. Berna Akova Budak ve Uzm. Dr. Sertaç Argun Kıvanç da, Lizbon'da önce Avrupa Kornea Derneği (EuCornea) kongresinde, sonrasında da ESCRS kongresinde 5'i poster 1' sözlü sunum olmak üzere 6 çalışma ile Uludağ Üniversitesi'ni ve Türkiye'yi temsil etti.

Uzm. Dr. Sertaç Argun Kıvanç, Doç. Dr. Berna Akova Budak ve Prof. Dr. Ahmet Tuncer Özmen'in "Ön segmentin delici yaralanmalarında, lokal anestezi ile primer onarımı yapılan hastaların klinik özellikleri" isimli çalışmaları kongrede ilgi gördü. ESCRS tarafından yapılan çalışmalar değerlendirilip

puanlandıktan sonra en yüksek puan alan 40 çalışma burs ile ödüllendirildi. Uzm. Dr. Sertaç Argun Kıvanç da yaptığı bilimsel çalışmalar dolalıyısyal ESCRS tarafından burs ile ödüllendirilen bilim insanlarının arasında yer aldı.

# Bursa, Dünya basketbol şampiyonasına hazırlanıyor

Bursa TOFAŞ Spor Salonunda yapılacak olan Türkiye-Letonya Dünya Basketbol Şampiyonası eleme müsabakası kapsamında sürdürülen çalışmaları yerinde inceleyen Basketbol Federasyonu heyeti, Gençlik Hizmetleri ve Spor İl Müdürü Doç. Dr. Süleyman Şahin'i ziyaret ederek organizasyonla ilgili değerlendirmeleri yaptı

Ulusal ve uluslararası organizasyonların önemli merkezlerinden biri haline gelen Bursa'da, Türkiye-Letonya Dünya Basketbol Şampiyonası eleme müsabakası heyecanı yaşanacak. 2019 yılında Çin'de yapılacak FIBA Dünya Kupası Şampiyonası kapsamında, 24 Kasım 2017 tarihinde Türkiye A Milli Erkek Basketbol Takımı ve Letonya Milli Takımı arasında oynanacak eleme müsabakası hazırlıkları sürüyor. Müsabaka öncesi sürdürülen çalışmaları inceleyen Türkiye Basketbol Federasyonu Genel Sekreter Yardımcısı Emin Balcı, Bursa Hakem Gözlemcisi Varol Çorapçıgil ve Federasyon İl Temsilcisi Emre Bayer, Gençlik Hizmetleri ve Spor İl Müdürü Doç. Dr. Süleyman Şahin'i ziyaret etti.

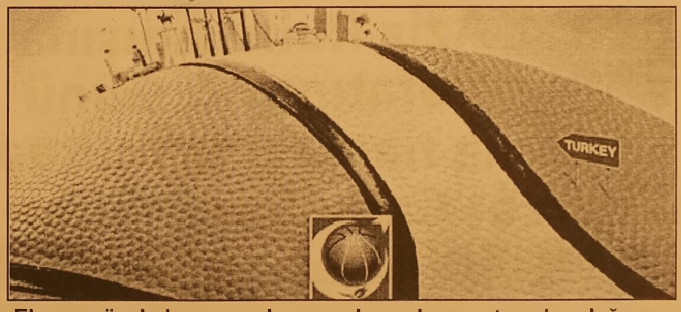


Eleme müsabakası ve sürdürülen çalışmalarla ilgili bilgi veren Basketbol Federasyonu heyetine teşekkür eden İl Müdürü Şahin, Bursa Gençlik Hizmetleri ve Spor İl Müdürlüğü'nün federasyonlarla olan sıkı işbirliği ve planlı çalışmaları ile tesisleşme hamlesi neticesinde Bursa'nın son beş yıl içerisinde uluslararası organizasyonlara ev sahipliğinde gözbebeği olduğunu ve bu açıdan Dünya Basketbol Şampiyonası eleme müsabakalarına ev sahipliği yapmanın önemli olduğunu söyledi. Son yıllarda düzenlenen onlarca önemli müsabakanın Bursa'nın sporda geldiği yeri ortaya koyduğunu belirten İl Müdürü Şahin, Dünya Basketbol Şampiyonası'nda önemli bir sınav verecek olan milli takıma Bursa olarak en iyi şekilde destek vermenin gayretinde olacaklarını ve sporseverlerin millileri yalnız bırakmayacağını söyledi.

2019 Dünya Basketbol Şampiyonası eleme müsabakası öncesi Tofaş Spor Salonu'nda sürdürülen çalışmaları incelediklerini kaydeden Türkiye Basketbol Federasyonu Genel Sekreter Yardımcısı Emin Balcı ise eleme müsabakasının Türkiye'nin Dünya Kupasına katılması için çok önemli olduğunu vurguladı. Türkiye Basketbol Federasyonu'na müsabakayı Bursa'ya verdiği için teşekkür eden Bursa İl Temsilcisi Emre Bayer de, Bursa olarak müsabakaya ellerinden gelen her türlü desteği vereceklerini söyledi.

# Yazdan kalma günler 5 gün daha sürecek

Yurdun batısında hava sıcaklıkları, mevsim normallerinin 2-5 derece üzerinde seyredecek ve yağışsız geçecek 5 günün ardından bölge yağışlı ve soğuk havanın etkisine girecek.

Günlük en yüksek sıcaklıklar 22-25, en düşük sıcaklıklar ise 8-10 derece olacak.

Gelecek hafta salı gününden itibaren tüm yurt, Balkanlar ve orta Akdeniz üzerinden gelecek serin ve yağışlı havanın etkisini altına girecek. Hava sıcaklıkları salı günü hissedilir derecede azalıp, mevsim normallerine düşecek. Çarşamba ve perşembe gününden itibaren de hem hava sıcaklıkları azalacak hem de yağışlar başlayacak. Hava sıcaklıklarında 8-10 derece azalma görülecek.

"SALI GÜNÜNE KADAR YAĞIŞ YOK"

Meteoroloji 3. Bölge Müdürü Ergün Güler, ekim ayının ilk yarısının mevsim normallerinde, yağışların ise normalin altında seyrettiğini söyledi. Güler, 5 gün boyunca, Bursa da hava sıcaklığının mevsim normallerinin 4-6 derece üzerinde olacağını belirterek, şöyle konuştu:

"Ekim ayının uzun yıllar ortalamasına göre günün en yüksek hava sıcaklığı 20 derece civarında, en düşük ise 5 derece civarında. Önümüzdeki ilk 5 gün içinde hava sıcaklıkları mevsim normallerinin 4-6 derece üzerinde seyredecek."

**ELEMAN**

**VASIFSIZ BAY-BAYAN ÜRETİMDE ÇALIŞACAK PERSONEL ALINACAKTIR.**
**VERONA GRANİT MERMER SAN. TİC. LTD. ŞTİ.**
**TEL : 514 20 21**

**ELEMAN**

**Ön muhasebede çalışacak bayan çalışma arkadaşları arıyoruz Başvuruların bizzat cv ile yapılması gerekmektedir**
**VERONA GRANİT MERMER SAN. TİC. LTD. STİ.**
**TEL : 514 20 21**


# Ehliyet alacaklar dikkat!

Motorlu taşıt sürücüleri kursu tarafından sınava girebilecek düzeye ulaştığına karar verilen kursiyerler için sınavdan önce yapılan ön sınav kaldırıldı.
Milli Eğitim Bakanlığı Özel Motorlu Taşıt Sürücüleri Kursu Yönetmeliğinde Değişiklik Yapılmasına Dair Yönetmelik, Resmi Gazete'de yayımlandı.
Yönetmeliğe göre, motorlu taşıt sürücüleri kursu tarafından sınava girebilecek düzeye ulaştığına karar verilen kursiyerler için sınavdan önce yapılan ön sınav kaldırıldı.
Yönetmelikle güzergahın tanımı yapılarak, direksiyon dersi eğitim lerinin ve uygulama sınavlarının bu güzergahta yapılması hükmü getirildi.
Değişiklikle, kamyonet, kamyon ve TIR gibi araçların sertifika sınavların da görevli komisyon üyesi ile direksiyon usta öğreticisinin de takip aracında yer alması sağlandı.
Sınavda görev alacak tüm personele ödenecek ücretler de yeniden belirlendi. Direksiyon eğitimi dersi sınavı uygulama ve değerlendirme komisyonunda görev alan öğretmenlerin, her sınav günü için aldıkları brüt sınav ücretinin üst limiti 263 liradan 338 liraya çıkarıldı.
Sınav görevlilerinin ücretlerinin ödenmesine ilişkin yönerge hükümlerinin yürütmesinin durdurulduğu 16 Haziran 2017'den taslak yönetmelik tarihine kadar geçen süre içinde yapılan sınavlara ilişkin görev ücretlerinin, il ve ilçe hesaplarında biriken miktardan geçmişe dönük ödemesi yapıldıktan sonra kalan miktarların, İl Milli Eğitim Müdürlükleri bünyesinde oluşturulacak döner sermaye işletmesi hesaplarına bu yönetmeliğin yayımı tarihinden itibaren bir ay içerisinde aktarılması hükmü getirildi.


**ELEKTRİKÇİ ARANIYOR**

GEMLİK'TE İKAMET EDEN GEMLİK'TEKİ ŞANTİYEMİZDE ÇALIŞACAK ELEKTRİKÇİ USTALARI VE YARDIMCILARI ARANIYOR
DRM Elektromekanik İnş. Proje San. Tic. Ltd. Şti.
0 312 442 40 14 - 0 549 499 29 09

SAHİBİNDEN KİRALIK

SAHİBİNDEN KİRALIK UMURBEY'DE 130 TONLUK ZEYTİN HAVUZLU MAĞAZA
0 536 223 82 62

Gemlik Körfez
ABONE OLDUNUZ MU?
ABONE OLUN OKUYUN OKUTUN

**KAŞEDE BEKLEMEK YOK**
KALİTELİ KAŞELER UYGUN FİYATLARLA
1 SAATTE TESLİM EDİLİR
**GÜLER AJANS**
MATBAACILIK - YAYINCILIK - REKLAMCILIK

İstiklal Caddesi Bora Sokak No : 5/A
Tel : (0.224) 513 96 83 GEMLİK

SATILIK

KÜÇÜK KUMLA ÖZGÜZELYALI SİTESİNDE HAVUZLU EŞYALI ve EŞYASIZ 2+1 DAİRE SAHİBİNDEN SATILIK
0 535 378 18 00

**Facebook sayfamız : Gemlik Körfez - Güler Ajans**

# Yargıtay'dan kadınlara çift maaş müjdesi

Mevzuatımıza göre kadınlar hem babasından hem de eşinden çift maaş alamıyor. Ancak Yargıtay'ın aksi kararları da var. Bazı tarihlere göre hem babadan hem kocadan maaş alınıyor Sosyal güvenlik mevzuatımız vefat eden sigortalıların geride kalan eş ve çocuklarını koruyu cu düzenlemeler içeriyor. Eşini kaybeden erkek ya da kadın belli şartlarda dul maaşı alabiliyor. Yine belli bir yaşa kadar erkek çocuklar ve evlenene kadar kız çocuklar da yetim maaşı ile hayatlarını devam ettiriyor. Dul maaşında ölen eşin sigortalılık süresi uygunsa yaşayan eşin geliri olup olmadığına bakılma dan aylık bağlanıyor.
Yetim kalan kız çocuklarına evlenmedikleri ve çalış madıkları sürece, erkek çocuklara da öğrenci oldukları sürece (25 yaşa kadar) maaş ödeniyor. Bize de gelen yüzlerce sorun arasında en çok merak edilen konu ise hem ölen babadan yetim maaşı hem de ölen eşten dul maaşının birlikte alınıp alınamayacağı.
Bu konu mevzuatta da biraz karmaşık olduğu için kafalar karışıyor. Öncelikle söyleyelim, kocası ölen bir kadının çift

maaş alma hakkı var. Kocası ölen bir kadın eğer emekli ise hem kendi emekli maaşını hem de kocasından kalan maaşı alabiliyor. Yani çift maaş alır. Dul kadın çalışabilir. Hem kocasından hem de sigortalı olarak çalış tığı yerden maaş alır ve şartlar oluşursa emekli de olur.
Gelelim hem kocadan hem babadan maaşa. Kız çocuk çalışmıyorsa, ölen anne-babasından aylık alıyor. Çalışmaya başlarsa, SSK ya da Bağ-Kur'dan bağlanan aylık kesiliyor. Emekli Sandığı'ndan bağlanan aylık ise kız çocuğu SSK'lı ya da Bağ-Kur'lu olarak çalışıyorsa, kesilmiyor. Memur olursa kesiliyor. Çalışmayan bekâr kız çocuğunun da çift maaş alma imkânı bulunuyor. 1 Ekim 2008'den itibaren, yetim kız çocuğunun ölen anne ve babasından iki maaş alma imkânı var. Yüksek olanın tamamını, diğerinin ise yarısını alıyor. Kız çocuğu, evlenince maaşı kesiliyor. 1 Ekim 2008'de 5510 Sayılı Yasa yürürlüğe girmeden önce, dul kalan ve çalışmayan kadına kurumlar (SSK, Bağ-Kur, Emekli Sandığı) farklı olmak şartıyla, hem kocadan hem babadan aylık veriliyordu. Ancak 1 Ekim 2008'den sonra hem babadan hem kocadan çift maaş kalktı

DAVA AÇILABİLİR Mİ?

Yargıtay Hukuk Genel Kurulu'nun 2012/223 sayılı kararı ile hem babası hem kocası SSK'lı olan bir kadına çift maaş verildi. Kız çocuk larına yetim aylığı bağlanabilmesi için SSK, Bağ-Kur ve Emekli Sandığı kapsamından gelir veya aylık almama şartı 06.08.2003'de SSK mevzuatına girdi. Yargıtay 21. Hukuk Dairesi'nin 2011/2938 kararı, bu gerekçeyle her ikisi de SSK'lı olan eş veya babadan birisinin 06.08.2003 öncesi ölmüş olması halinde, SGK'dan çift aylık alınabileceğini ortaya koydu.

# Devlet 445 milyar liralık vergiden vazgeçecek

Maliye Bakanlığı, indirim, istisna ve muafiyet nedeniyle gelecek 3 yıllık sü reçte toplam 445,3 milyar liralık vergiden vazgeçecek. Devlet, gelecek 3 yıllık dönemde toplam 445,3 milyar liralık vergiden istisna ve muafiyet yoluyla vazgeçecek.
2018 yılı Merkezi Yönetim Bütçe Kanunu Tasarısı veri-

lerinden yaptığı derlemeye göre, "devletlerin gelir toplamını azaltan, standart vergi sisteminden ayrıcalıklar veya istisna ile muafiyetler" olarak tanımlanan vergi harcamalarının gelecek yıl 132 milyar 141 milyon 880 bin 923 lira olması öngörülüyor. Bunun 54,2 milyar lirasını Gelir Vergisi, 17,6 milyar lirasını Kurumlar Vergisi, 32,8 milyar lirasını Katma Değer Vergisi 18,9 milyar lirasını Özel Tüketim Vergisi, 8,6 milyar lirasını da diğer kanunlarındaki istisna ve muafiyetler oluşturacak.
Devletin vergi harcamalarının 2019 yılında 147 milyar 986 milyon 42 bin 808 lirayı, 2020 yılında 165 milyar 180 milyon 541 bin 121 lirayı bulması bekleniyor. Böylelikle gelecek 3 yıllık dönemde devlet toplam 445 milyar 308 milyon 464 bin 852 liralık vergiden istisna ve muafiyet nedeniyle vazgeçmiş olacak.

## GEMLİK REHBERİ

### GEREKLİ TELEFONLAR

| | |
|---|---|
| İtfaiye | 110 |
| Polis İmdat | 155 |
| Jandarma İmdat | 156 |
| Jandarma K. | 513 10 55 |
| Polis Karakolu | 513 18 79 |
| Gar. Kom. | 513 12 06 |

### KAYMAKAMLIK

| | |
|---|---|
| Kaymakamlık | 513 10 51 |
| C.Savcılığı | 513 10 53 |
| C.Savcı Yrd. | 513 29 54 |
| Emniyet Müd. | 513 10 28 |

### ULAŞIM

| | |
|---|---|
| Karayolları | 512 00 26 |
| DENİZ UÇAĞI | 513 88 18 |
| Pegasus Akmis Seyahat | 513 83 83 |
| METRO | 513 13 13 |
| Aydın Turizm | 513 20 77 |
| Süzer Turizm | 513 10 73 |
| Kanberoğlu-Esadaş | 513 48 48 |
| Anıttur | 513 47 71 |
| Kamil Koç | 512 01 63 |

### HASTANELER

| | |
|---|---|
| Devlet Hastanesi | 517 34 00 |
| Sahil Dev. Hast. | 513 23 29 |
| Mer.Sağ.Ocağı | 513 10 88 |
| Tomokay Tomografi | 513 65 29 |
| Acıbadem | 280 44 44 |

### TAKSİLER

| | |
|---|---|
| Körfez Taksi | 513 18 21 |
| Çınar Taksi | 513 24 67 |
| Güven Taksi | 513 32 40 |
| Gemlik Taksi | 513 23 24 |
| Manastır Taksi | 517 33 94 |

### RESMİ DAİRELER

| | |
|---|---|
| Telefon Arıza | 121 |
| UEDAŞ ARIZA | 186 |
| UEDAŞ İşletme | 513 45 03 |
| Statyum | 514 00 95 |
| Orm.Böl.Şef. | 513 12 86 |
| Milli Eğt. Md. | 513 11 74 |
| Halk Kütüphane | 513 13 53 |
| Askerlik Şb. | 513 10 57 |
| Karayolları | 513 13 08 |
| Liman Baş. | 513 11 33 |
| Mal Müd. | 513 10 95 |
| Nüfus Md. | 513 37 42 |
| Özel İd. Md. | 513 15 07 |
| Tapu Sicl. Müd. | 513 14 14 |
| Müftülük | 513 13 64 |
| Gümrük Md. | 524 85 86 |
| Ver. Dairesi Md. | 513 10 92 |
| İlçe Tarım Müd. | 513 10 45 |
| İlçe Seç. Md. | 513 77 73 |
| Halk Eğitim Müd. | 513 18 46 |
| İŞ-KUR | 513 71 66 |

### BELEDİYE

| | |
|---|---|
| Santral | 513 45 21 -23 |
| Başkanlık | 513 45 20 |
| BUSKİ | 514 57 96 |
| İtfaiye | 513 23 25 |
| Muhasebe Md. | 513 45 21-182 |
| Yazı İşl. Md. | 513 45 21-111 |
| Su Arıza | Yalnız 185 |

### DENİZ OTOBÜSÜ

| | |
|---|---|
| Bursa | 256 77 84 |
| Mudanya | 544 30 60 |
| Yenikapı | (212) 518 12 12 |
| Yalova | (226) 811 13 23 |
| İDO İmam Aslan Dinlenme Tes. | 513 23 94 |

### VAPUR - FERİBOT

| | |
|---|---|
| Yalova | (226) 814 10 20 |
| Topçular | (226) 363 43 19 |
| Eskihisar | (262) 655 60 31 |

### OTOBÜS

| | |
|---|---|
| Şehirlerarası Otobüs Terminali | 261 54 00 (18 Hat ) |

### DAĞITICILAR

| | |
|---|---|
| GEMDAŞ | 513 29 29 |
| Aygaz | 513 12 95 |
| Habaş | 513 16 37 |
| Mogaz | 513 75 58 |
| Ergaz | 513 88 43 |
| Milangaz | 513 22 59 |
| Habaşgaz | 513 45 46 |
| Yeni Likitgaz | 513 65 00 |
| BP Gaz | 514 59 81 |
| Bütünler Likitgaz | 513 80 00 |
| Akçagaz | 514 88 70 |
| Totalgaz | 514 17 00 |
| Akcan Petrol | 513 10 79 |
| MAR-PET | 513 30 33 |
| Tuncay Otogaz | 513 16 45 |
| Bayza Petrol | 513 01 03 |

Gemlik Körfez
GEMLİK'İN İLK GÜNLÜK SİYASİ GAZETESİ

YEREL SÜRELİ YAYIN
YIL : 43 SAYI : 5909
FİYATI : 50 Kr. (KDV Dahil)
Sahibi : Serap GÜLER
Sorumlu Yazı İşleri Müdürü : Kadri GÜLER
İstiklal Cad. Bora Sok. No:5/A
Tel : 513 96 83 GEMLİK
korfezofset@hotmail.com
Yönetim ve Basım Yeri :
GÜLER AJANS
Matbaacılık-Yayıncılık-Reklamcılık Tesisi
İstiklal Cad. Bora Sok. No:5/A GEMLİK
(Dini bayram Günleri ve Pazar günleri yayınlanmaz)

GEMLİK SİNEMA GÜNLÜĞÜ

VENÜS SİNEMASI

KURTLAR VADİSİ VATAN
11.30-14.00-16.20-18.40-21.00
DÖRT KÖŞE
13.30-18.00-20.30
PONY FİLMİ
11.45.-16.00
BABAM
12.00-14.45-17.30-20.30

513 33 21

YİĞİT İNŞAAT
1987
YAPI MALZEMELERİ LTD. ŞTİ.
BANYO & MUTFAK & SERAMİK & CAM MOZAİK
VİTRİFİYE & BANYO DOLAPLARI & LAMİNAT PARKE
KOMBİ & RADYATÖR & BOYA VE KABA İNŞAAT MALZEMESİ
ISI VE SU YALITIM ÜRÜNLERİ & SIHHİ TESİSAT ÜRÜNLERİ

Adliye Binası Altı Yeni Pazar Cad. No: 98
Tel : 0 224 514 31 64 Fax : 0 224 513 90 41 GEMLİK
www.yigitinsaatgemlik.com

GOODYEAR
PIRELLI
MICHELIN
starmaxx
PERFORMANS LASTİKLERİ

PEŞİN FİYATINA KREDİ KARTINA 8 TAKSİT
KIŞ LASTİKLERİ SATIŞLARIMIZ BAŞLADI

ÖZKAYA
TUR. NAK. TAAH. İHR. VE TİC. LTD.ŞTİ
Hisar Mah. TEDAŞ Yani Körfez Baytaş Sit.
A Blok No: 2 GEMLİK
Tel : 0 224 514 40 44

2017 MODEL KONTİNÜ SİSTEM MAKİNELERDE YÜKSEK VERİMLİ SIKIM! 3 KONTİNÜ

KAVLAK
DOĞANIN HAZİNESİ

ZEYTİN KASALARINIZ ANINDA SİZE TESLİM!

GÜNLÜK 300 TON
YAĞLIK ZEYTİN İŞLEME KAPASİTESİ

BASKI SIRASI BEKLEMEK YOK
YENİ FABRİKAMIZ YALOVA YOLUNDA HİZMETİNİZDE!

MARMARA'NIN EN BÜYÜK ZEYTİNYAĞI FABRİKASI 0530 660 68 80

Kuruluş:1973

# Gemlik Körfez

GEMLİK'İN İLK GÜNLÜK SİYASİ GAZETESİ

23 Ekim 2017 Pazartesi www.gemlikkorfezgazetesi.com 50 Kr.

İRFAN ÜNLÜ EMLAK
TAPU TAKİP İŞLERİNDE UZMAN FİRMA
İrfan Ünlü 0 535 285 42 69
Merkez : Çarşı Meydanı - UMURBEY
Şube : Dr. Ziya Kaya Mah. Hürriyet Cd. Sarışen Sok. Gemlik Tapu Müdürlüğü yanı GEMLİK
irfanunluemlak.sahibinden.com

CHP İlçe Başkanı Mehmet Uğur Sertaslan, Belediyedeki yolsuzluk konusunda konuştu:

## "Pisliğin üzerini örtme gayretindeler"

### Güne Bakış

Kadri GÜLER
kadri_guler@hotmail.com

### Cami yerine Mescit yapacaklarmış!

Geçtiğimiz günlerde, gazetemizde haber konusu olan yıkılan Tibel Otel ile Ticaret ve Sanayi Odası'nın önüne yapılan yeni dolgu alanı üzerine bin metre karelik Denizden Görülebilecek Camii yapımı önerisinden, AKP'li imar komisyonu üyeleri vazgeçmişler.

Daha doğrusu vazgeçmek zorunda kalmışlar.

Çünkü yapacakları iş yanlıştı, yasal değildi. Devamı sayfa 4'de

CHP Gemlik İlçe Başkanı Mehmet Uğur Sertaslan, Gemlik Belediyesi'nde bir müteahhidin dikkatli davranması sonucu ortaya çıkardığı yolsuzluk olayı konusunda Belediye Başkanı Refik Yılmaz'ın yaptığı açıklamanın "pisliğin üzerini örmetme gayreti olduğunu" söyledi. Sertaslan, "Bir müteahhit tarafından ortaya çıkartılan YOLSUZLUK Refik Yılmaz tarafından "geç yatırılan para" diye tarif edilmiş ve bu yolla suç basitleştirmek suretiyle suç değilmiş gibi gösterilmeye çalışılmıştır." dedi. Haberi sayfa 2 'de

## Deniz kenarına camii yapmaktan ÇARK ettiler, bu kez otoparka MESCİT yapmak istiyorlar

CHP'li komisyon üyesi Mert Dimili'nin dolgu alanına camii yapılma istenmesini yargıya taşıyacağını açıklaması üzerine, Belediye Başkanı Refik Yılmaz, otopark alanına mescit yapmak istediklerini belirtti. Otopark alanı imar planında yeşil alan olduğundan, bunun yerine başka bir alanda aynı büyüklükte yeşil alan açmaları gerekiyor. 4'de

DAYI EMLAK DANIŞMANLIĞI
ZAMANINDA VE DEĞERİNDE ALIM SATIM
Murat Üremiş
SATILIK - KİRALIK EV - ARSA - ARAZİ - DÜKKAN - İŞYERİ

GEMLİK ŞUBEMİZ

KUMLA 1. ŞUBEMİZ

KUMLA 2. ŞUBEMİZ

zingat
sahibinden.com

GEMLİK ŞUBEMİZ; DEREBOYU AKSA DOĞALGAZ YANI
0 224 514 77 00 0 543 550 20 70
KUMLA 1. ŞUBEMİZ ; İSKELE MEYDANI
BANKAMATİKLERİN YANI 0 541 545 99 56
KUMLA 2. ŞUBEMİZ ; ABDULLAH ASLAN CAD. NO: 76
0 224 538 88 86 - 0533 746 06 46

www.dayiemlak.sahibinden.com

**CHP İlçe Başkanı Mehmet Uğur Sertaslan, Belediyedeki yolsuzluk konusunda konuştu:**

# "Pisliğin üzerini örtme gayretindeler"

CHP Gemlik İlçe Başkanı Mehmet Uğur Sertaslan, Gemlik Belediyesi' nde bir müteahhidin dikkatli davranması sonucu ortaya çıkardığı yolsuzluk olayı konusunda Belediye Başkanı Refik Yılmaz'ın yaptığı açıklamanın "pisliğin üzerini örmetme gayreti olduğunu" söyledi. Sertaslan'ın yazılı açıklaması şöyle:

**ADALET MAKAMLARI DUYSUN**

*"Bu hafta Gemlik Belediyesi'nde yolsuzluk yapıldığı haberi Gemlik Basınında konu edildi.*
*Soruşturma safhası nın Gemlik Cumhu riyet başsavcılığı tarafından yürütül düğünü bildiğimiz bu konuyu detayları biraz daha netleştik ten sonra yorum lamanın doğru olduğunu düşün mekte idik.*
*Ancak, en az bir memur tarafından yapıldığı iddia edilen ve belki de milyonlarca lirayı bulma ihtimali olan bu yolsuzluk konusunda Gemlik Belediye Başkanı Sayın Refik Yılmaz'ın yaptığı açıklamayı yine basın aracılığıyla okuyunca, hem YUH demek hem de önemsediğimiz noktaları yerel basınımız aracılığı ile Adalet makam larına duyurmak adına bu açıklama yı yapmak zorunda kaldık.*

*SUÇU BASİTLEŞTİRMEK İSTİYORLAR*

*Bir müteahhit tarafından ortaya çıkartılan YOLSUZ LUK Refik Yılmaz tarafından "geç yatırılan para" diye tarif edilmiş ve bu yolla suç basitleş tirmek suretiyle suç değilmiş gibi gös-terilmeye çalışılmış tır. Belediyenin belki de milyonları bir memur aracılı ğıyla yine belki de yıllarca iç edilmiş, kiminle ya da kimlerle işbirliği yaptığı araştırılma mış, A.K.P.'li başkan Yılmaz ve yardımcısı A.K.P. li meclis üyesi Vedat Büyükgölcügezli nasıl bir sorumlu luğa sahipler konu suna bakılmamış, Sayın Yılmaz çıkmış şöyle bir açıklama*

*yapmış:*
*"İmar İşleri Müdürlüğünde görev yapan bir memur belediye hesabına yatırılması gereken bir miktar parayı hesaba geç ve fazla yatırmış. Durumu ilgili biri mimiz fark ettikten sonra gerekli soruşturmayı derhal başlatttık. İ.D. isimli memuru açığa alarak, soruş turma dosyasını Gemlik Cumhuriyet Başsavcılığına teslim ettik"*

*PİSLİĞİN ÜZERİ ÖRTÜLÜYOR*

*Bu açıklama insanla rın aklıyla alay et-mektir. Bu açıklama pisliğin üzerini örtme gayretidir. Ve eğer bu açıklamayı paraları çalınan Belediyenin Başka nı yapıyorsa sadece iki ihtimal gelir insanların aklına. Ya gerçekten safsınız ve yine aldatıldınız ya da bu işlerde sizinde bir payınız var. Sanki memur parayı çalmamış, sanki bir müteahhit tarafından ortaya çıkartılmamış, sanki memur kendi kendine pişman olup parayı faiziyle birlikte yatırıvermiş. Biraz geç ve fazla sıyla yatırmışmış. Ayıp, ayıp...*
*Sen ve yardımcın uyurken ki olabilir her şeyi göremeye bilirsin, bari suçu adeta över gibi açıklama yapma.*

*SAVCIYA SESLENDİ*

*Şimdi buradan savcılık makamına sesleniyoruz.*
*Bu suçun ne kadar zamandır işlen diğini belediye başkanına itimada yer bırakmaksızın incelemelisiniz.*
*Ne kadar sürede ve hangi sayıda ruhsat işleminde aynı suçun tekerrür ettiğini incele melisiniz.*
*Aynı suça iştirak eden başkaları da var mıdır ki konuştuğumuz insanlar tek başına yapılabilecek bir işlem olmadığını belirtmekteler.*
*Bunu araştır malı sınız.*
*Bu yolla Belediye-den çalınan para nın suçu işleyen memur dışında bazı müteahhitlere yarar sağlayıp sağlamadığını araştırmalısınız.*
*Bu müteahitlerden birinin FETÖ kapsa mında tutuklu yargılanıp yar gılanmadığını araştırmalısınız.*
*Geç yatırıldığı iddia edilen paranın kim tarafından ve kim-lerin talebiyle yatırıldığını araştırmalısınız.*
*Bahse konu mikta rın bir memur tarafından kolayca yatıralamayacağını araştırmalısınız.*
*Bu suçu işleyen memurun bu konu ma kim ya da kimler tarafından getirildiğini, bu atamanın FETÖ tarafından talep edilmiş olabile ceğini ve bunun bu suça fırsat yarat-mak adına yapıla bileceğini araştır malısınız.*
*Ve son olarak belediye başkanı Refik YILMAZ'ın yaptığı son açıkla manın sadece siyaseten mese-lenin tartışılma sına engel olmak adına değil birilerini korumak adına yapılmış bir açıklama olabile ceği ihtimalini araştırma lısınız.*
*Son olarak Başkan Yılmaz yaptığı açıklama ile yukarıda yöneltti ğimiz soruların açığa çıkmasına destek vermeyecek belli ki. Onun derdi pisliğin üzerini örtmek, utanmasa bizim çocuk bir hata etmiş diyecek. Sayın Başsavcılık makamımızın bahsettiğimiz konulara dikkatini çekmek farz oldu."*

# Yeni Mal Müdürü göreve başladı

Gemlik Mal Müdürlüğü'ne Ankara Akyurt dan Sevdin Adıgüzel atandı. Uzun süredir Müdür Yardımcısı vekaleti ile yönetilen Gemlik Mal Müdürlüğü'ne geçtiğimiz hafta atama yapıldı. 30 yıllık maliyeci olan Sevdin Adıgüzel, pazartesi günü Gemlik'teki görevine başladı. Ağrı doğumlu olan Adıgüzel, Ağrı, Adıyaman, Çorum Osmancık, Çorum Merkez den sonra Ankara Akyurt a atandı. Akyurt'ta 9 yıl müdürlük yaptık tan sonra ilçemize atanan Sevdin Adıgüzel, Ağrı doğumlu ve 3 çocuk babası. Adıgüzel, Gemlik'i sevdiğini, güzel bir kentte görev yapmaktan mutlu-luk duyacağını söyledi.

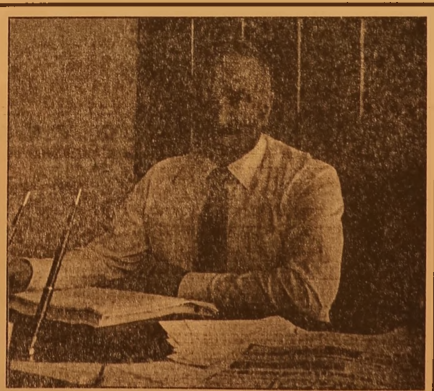

# Buluşma

Gürhan ÇETİNKAYA
gurhancetinkaya@gmail.com

## Silah(sız)lanma...

*Silah tüccarları egemenliklerini sürdürecek diye insanlar ölüyor...*
*Bir de koca koca ülkeler silahsızlanma konferansları düzenliyorlar.*
*Yüzleri kızarmadan kararlar alıyorlar... Sözde antlaşmalar yapıyorlar.*
*Uyan var mı?*
*En önce kararı dayatan antlaşmayı deliyor.*
*Adı savunma ama bal gibi de saldırı amacıyla üretilen silahlar sürekli gelişerek yakıp yıkıyor.*
*Ortadoğu ve Müslüman ülkeler...*
*Enerjiye egemen olmak için silahların denendiği kirli bir arena...*
*Topraklar üzerinde oynanan kanlı oyunlar...*
*Binlerce senaryo var stratejistlerin yazdığı savaşçıların, teröristlerin figüran olduğu..*
*Binlerce öykü var masum insanların hayatlarının karardığı...*
*Tanklar, toplar, füzeler...*
*Havadan havaya... Karadan Karaya... Havadan karaya...*
*Hepsinin odaklandığı hedef can...*
*ABD'nin Rusya'nın daha doğrusu oralardan dünyayı yöneten eli kanlı silah tüccarlarının menfaatleri için...*
*Petrolün üzerinde oturup ABD' yle iş tutan Suudilerin saltanatlarının sürmesi için...*
*Uluslar arası platformda ipin ucu kaçık...*
*Barış diye diye savaşlar çıkarılıyor...*
*Beceremiyorlar bari bireysel silahlanmaya dur desinler...*
*Kim, nerede, nasıl, ne zaman?*
*O hal 'le ağızdan çıkan sözü susturmak için zindana tıkmak dahil elinden geleni ardına koymayan otorite namludan çıkan kurşuna gıkını çıkartmıyor.*
*Göz göre göre;*
*Semt bakkalında, köy kahvesinde pompalı tüfek pazarlanıyor...*
*Her gün onlarca can toprağa düşüyor...*
*Ocaklar sönüyor.*
*En son Helin'i onun öncesinde Ayşe kızımızı, Fatma bacımızı, Kerim oğlumuzu, Canımız Özgür'ümüzü,İdris kardeşimizi,Şükrü'yü,İsmail'i ve daha binlercesini aramızdan alan ve almaya devam edecek olan kurşunlar hep pompalıdan çıkıyor...*
*Bursa Barosu Başkanı Gürkan Altun...*
*Meslektaşlarını ve yurttaşlarını kurşunlara kurban veren hukuk adamı olarak bireysel silahlanmaya ilişkin; "Av tezkeresi verilmesinin bir silah ruhsatı verilmesi kadar kesin bir kayda bağlanması gerekiyor. Gelişmiş ülkelerde 21 yaş altına içki satılmazken, biz bunu tartışırken 18 yaşında kişilere kimlik ibrazıyla pompalı tüfek ya da av tüfeği satıyorsunuz. Bırakın av tüfeğini, internette oyuncak silah dahi satmamalısınız. Bunun sanal alemden tamamen çıkarılması gerekir. Katı kurallara bağlanarak satışının başlaması lazım...*
*Bunun dışında silahlar üzerinde teknik değişiklikler yapılması lazım.*
*Seri atış yapan silahların tümüyle yasaklanması, tek tek atış yapması ve atışlar arasında da aralık koyacak teknik bir düzenleme yapılması lazım ki burada kurban olma durumundaki insanlarımızın kendilerine bir kaçış noktası bırakması lazım"diyerek dikkat çekiyor ve öneriler getiriyor.*
*Kulak vermek tdpium yararına... vermeyince neler'dıdugu ortada...*

# Mehmet Yıldırım'ın 7 mevlidinde iş ve siyaset dünyası biraraya geldi

Yıldırım Holding ortaklarında Mehmet Yıldırım ani ölümünden sonra Gemlik Gübre Fabrikası Camiinde ve Bursa Gemlik Serbest Bölgesi camiinde okutulan 7 mevlidine bürokrasi, siyaset ve iş dünyasının önemli isimleri biraraya geldi. Mehmet Yıldırım'ın 7 mevlidinde Gemlik Kaymakamı Gürbüz Karakuş, Yıldırım'ın büyük

ağabeyi Ali Rıza Yıldırım, Gemlik Ticaret ve Sanayi Odası Başkanı Kemal Akıt, GTSO Meclis başkanı Paşa Ağdemir, GTSO Yönetim kurulu ve meclis üyeleri, Ak Parti ilçe Başkanı Zafer Işık, CHP İlçe Başkanı Uğur Sertaslan, MHP İlçe Başkanı Mehmet Emin Özcanbaz, Belediye meclis üyeleri ve çok sayıda vatan daş ile Yıldırım Holding bünyesin de yer alan Gemport ve Gemlik Gübre çalışanları katıldılar. Cuma Namazını ardından okunan mevlüt sonrası katılanlara ikramda bulunuldu. Yıldırım için anı defterine mevlide katılanlar duygularını yazdı.

# Bursa'da uyuşturucu operasyonu: 7 gözaltı

BURSA'da narkotik ekiplerinin gerçekleştirdiği opersayonda 7 şüpheli gözaltına alındı. Operasyonda yüklü miktarda uyuşturucu ve silah ele geçirildi. Bursa İl Emniyet Müdürlüğü Uyuşturucu ile Mücadele Şube ekipleri, Bursa'nın merkez Osmangazi İlçesi'nde 3 farklı adreste uyuşturucu ticareti yapıldığını

tespit etti. Adreslere eş zamanlı operasyon düzenleyen polis 7 şüpheliyi gözaltına aldı. Şüphelilere ait evlerde ve otomobillerde yapılan aramalarda 700 gram esrar, 400 gram hint keneviri, 7 ecstasy hap, 2 ruhsatsız tabanca, çok sayıda dolu fişek ve hassas terazi ele ge çirildi. Gözaltına alınan 7 şüpheliden 5'i hakkında uyuşturucu madde kullanmak suçundan işlem yapıldı. Şüphelilerden S.S. ile B.D. ise adliyeye sevk edildi.

# Okullara dadanan hırsızlar yakayı ele verdi

Bursa'da bir hafta da 5 okul ve 2 eve giren hırsızlar, 25 bin lira değerinde dizüstü bilgisayar ve çeşitli malzemeleri çaldı. Okuldaki hırsızlık anları ise güvenlik kameralarına yansıdı. Edinilen bilgiye göre, 3 kişilik hırsızlık çetesi, Bursa'nın merkez Osmangazi ilçesi Sırameşeler Mahallesi'ndeki okullara dadandı. Daha önceden yaptıkları hırsızlık suçundan dolayı geçtiğimiz aylarda A.D. (37) isimli şah sın tutuklanması nın ardından S.P. (39) ve Y.D. (19) isimli şahıslar, okullardan hırsızlık yapmaya devam etti. Bursa'daki 7 ayrı mekanda hırsız lık yaptıkları ve bunların 5'inin anao kul olduğunu tespit eden Hırsızlık Büro Amirliği ekipleri, yaptıkları operas yonla S.P. (39) ve Y.D.'yi (19) gözaltına aldı. Girdikleri okullardan 10 adet dizüstü bilgisayar, bir miktar para ve çeşitli malzemeler çalan hırsızlar, emniyetteki sorguları nın ardından adli yeye sevk edildi

## Güne Bakış

Kadri GÜLER
kadri_guler@hotmail.com

### Cami yerine Mescit yapacaklarmış!

*Sizin anlayacağınız sevgili okurlarım, bunlar yeşil alanlarda dini tesis yapmada kafayı bozmuşlar.*

*İhtiyaç mı değil mi diye bakmıyorlar, cami ile Allah ile halkı kandırmaya çalışıyorlar.*

*Bundan önce de Mehmet Turgut'un Gemlik'e kazandırdığı en büyük hizmeti olan Sosyal Yaşam Merkezi park alanının içine mescit yaptılar. Oysa, aynı alanın kenarında, şimdi belediye araçlarının otopark olarak kullandığı yere bunu yapabilirlerdi.*

*Ama yapmadılar. Bu mescidin çevre sinde tam 3 tane cami var. Yani ihtiyaç değil. Gidin yapılan mescidi görün yapılan doğru mu vicdanınıza sorun?*

*Benim aldığım bazı duyumlarda, Çarşı Meydanı'nda yıkılan Solaksubaşı Cami nin yerine küçük bir mescit yapmak istiyorlardı.*

*O alan Solaksubaşı Vakfiyesi olduğu için yapamazlar, izin çıkmaz.*

*Aynı durum yıkılan Tibel Otel önündeki dolgu alanına cami yapmak için de geçerliydi.*

*CHP'li Mert Dimili'nin bunun yanlış olduğunu söylemesi ve karara şer koyaca ğını belirtmesi ayrıca konuyu yargıya taşıyacağını söylemesi AKP'lilerin getirdikleri öneriyi geri çekerek, bu kez daha küçük büyüklükte, şimdi ki otopark alanı içinde (Burası imar planlarında yeşil alandır) öyle olsaydı Tibel Otel ile Ticaret ve Sanayi Odası orada kendi binasını yapardı. Yıllarca GTSO için yer arandı, Sosyal Yaşam Merkezi'nin kenarına yine yeşil alana GTSO binası yaptırıldı. Meğer dertleri oraya cami veya mescit yaptırmakmış.*

*Yanlış hesap Bağdat'tan döner unutmayın.*

*BELEDİYE'DEKİ YOLSUZLUK*

*Gemlik Belediyesi'nde ortaya çıkarılan yolsuzluk olayını sanki belediye başkanı ortaya çıkarmış gibi bir algı yaratmak isteniyor. Oysa, 5 yıl yapılan yolsuzluğu görmemişler, bir müteahhidin makbuzun aslını isteyince yolsuzluk ortaya çıkımıştı.*

*Üzerine gitmeyecekler miydi?*

*Belediye'den beslenme yerel basın Refik Yılmaz'ın açıklamalarını aynen yazıyorlar, bir yorumları yok.*

*Oysa, Fatih Mehmet Güler döneminde hergün söylentileri manşet yapıyorlardı. Bugünlerde gazetelerine bakın, Gemlik'te belediyenin yerel gazeteleri ilan vermesi yasak olduğu halde kaç tane ilan çıkıyor bu gazetelerde.*

*Gemlik Belediyesi'nde çıkan yolsuzluk öyle küçük değil. Acaba belediye bunun için Ankara'dan müfettiş istedi mi? 5 yılda ortalama 1250 imar ruhsatının alındığı İlçemizde bu dosyaların tek tek incelenmesi gerekmez mi?*

# Deniz kenarına camii yapmaktan ÇARK ettiler, bu kez otoparka MESCİT yapmak istiyorlar

*** CHP'li komisyon üyesi Mert Dimili'nin dolgu alanına camii yapılma istenmesini yargıya taşıyacağını açıklaması üzerine, Belediye Başkanı Refik Yılmaz, otopark alanına mescit yapmak istediklerini belirtti.**
*** Otopark alanı imar planında yeşil alan olduğundan, bunun yerine başka bir alanda aynı büyüklükte yeşil alan açmaları gerekiyor.**

Gemlik Belediye Meclisi İmar Komisyonunun cuma günkü toplantısında, yıkılan eski Ticaret ve Sanayi Odası ile Tibel Otel önüne yapılan dolgu alanına bin metrekarelik bir denizden görülen camii yapılmasını isteyen AKP'li komisyon üyeleri, yanlış anlaşılmış diyerek; *"Camii değil, mescit yapmak istiyoruz"* dedikleri öğrenildi. Geçtiğimiz cuma günü İmar Komisyonu'nda ele alınan "Denizden görülür cami yapı mı" konulu gündem maddesi sırasında komis yona katılan Belediye Başkanı Refik Yılmaz'ın CHP li komisyon üyesi Mert Dimili' nin yeşil alan ve dolgu alanında camii yapılmasının doğru olmadığını, bu karara şer koyacağını ve konu hakkında yargıya gideceğini belirterek, 4 maddede şer açıklaması AKP lilerde geri adım atılmasına neden oldu. Öğrenildiğine göre, komisyonda konuşan Belediye Başkanı Refik Yılmaz, bin metrelik camii yapmak istemediklerini, dolgu alanı olma yan otopark alanında 250 metrekarelik bir alanda mescit yapmak istediklerini belirterek Mert Dimili'ye, *"Buna da mı şer koyacaksın"* dediği öğrenildi. Mert Dimili'nin de *"Evet, şer koyaca ğım. Çünkü böyle bir hizmete o bölgede ihtiyaç yok. 250 metre ötede yeni bir cami yapıldı"* şeklinde yanıt verdiği öğrenildi. İmar Komisyo nundaki AKP'li üyelerin yeşil alan olan bu bölgede mescit yapmaları halinde, aynı büyüklükte bir başka alanda yeşil alan açmaları gerekiyor.

KAŞEDE BEKLEMEK YOK
KALİTELİ KAŞELER UYGUN FİYATLARLA
1 SAATTE TESLİM EDİLİR
GÜLER AJANS
MATBAACILIK - YAYINCILIK - REKLAMCILIK

İstiklal Caddesi Bora Sokak No : 5/A
Tel : (0.224) 513 96 83 GEMLİK

Bu gazete Anadolu'nun Sesi iPad-iPhone uygulamasında yayımlanmaktadır.
BYEGM

Gemlik Körfez
ABONE OLDUNUZ MU?
ABONE OLUN OKUYUN OKUTUN

Facebook sayfamız : Gemlik Körfez - Güler Ajans

# "İşgücünde esnaf ve sanatkarlarımızla güçlüyüz" toplantısı yapıldı

Gemlik Çalışma ve İş Kurumu ile Gemlik Esnaf ve Sanatkarlar Odası işbirliğinde "İşgücünde Esnaf ve Sanatkarımızla Güçlüyüz" temalı proje kapsamında bilgilendirme toplantısı yapıldı. Gemlik Ticaret ve Sanayi Odası toplantı salonunda gerçekleşen toplantıya, Kaymakam Gürbüz Karakuş, Gemlik Belediye Başkan Yardımcısı Kadir Erol, Gemlik Ak Parti İlçe Başkanı Zafer Işık, Gemlik Cumhuriyet Halk Partisi İlçe Başkanı Mehmet Uğur Sertaslan, Gemlik Milliyetçi Hareket Partisi İlçe Başkanı Mehmet Emin Özcanbaz, Gemlik Saadet Partisi İlçe Başkanı Ahmet Vakkas Yıldız, Bursa Esnaf ve Sanatkarlar Odalar Birliği Başkanı Arif Tak, Bursa Çalışma ve İş Kurumu İl Müdürü Feyzullah Eren Türkmen, Gemlik Esnaf ve Sanatkarlar Odası Başkanı İsmail Beki, Çalışma ve İş Kurumu Gemlik Hizmet Merkezi Şube Müdürü Ünver Ünver, Gemlik Ticaret ve Sanayi Odası Başkanı Kemal Akıt, Gemlik Ticaret Borsası Başkanı Özden Çakır ve çok sayıda sivil toplum kuruluşu temsilcisi ve esnaf katıldı.

**MEHMET YILDIRIM UNUTULMADI**

Saygı duruşu ve İstiklal Marşı ile başlayan programın açılış konuşmasını Gemlik Esnaf ve Sanatkarlar Odası Başkanı İsmail Beki yaptı. Beki konuş masında, *"Öncelikle bu önemli progra ma katılan protokol ve tüm misafirleri mize hoş geldiniz diyorum. Geçirdiği ani rahatsızlık sonrası aramızdan ayrılan Gemlik Ticaret ve Sanayi Odası Başkan Vekili ve Gemport Yönetim Kurulu Başkanı Mehmet Yıldırım'a Allah'tan rahmet, kederli ailesine ise başsağlığı diliyorum. Bu programın hazırlanmasında emeği geçen herke se de teşekkür edi yorum."* ifadelerine yer verdi.

"Bu Proje Esnaf İçin Çok Faydalı"

Beki'nin ardından Gemlik Belediye Başkan Yardımcısı Kadir Erol ise, *"Gemlik Esnaf ve Sanatkarlar Odası Başkanı İsmail Beki ve çalışma arkadaşlarını, Çalışma ve İş Kurumu Gemlik Hiz met Merkezi Şube Müdürü Ünver Ünver ve çalışma arkadaşlarını; Gemlik esnafımıza fay dalı olacak bu programı hazırla malarından dolayı ve bundan sonra da yapacakları projeler den dolayı kutlu yorum. Projenin Gemlik'e ve esna fımıza hayırlı olma sını diliyorum."* dedi.

"Esnaf Sanatkarlar İçin Ödenen Rakam 1 Milyar 450 Milyon"

Bursa Esnaf ve Sanatkarlar Odalar Birliği Başkanı Arif Tak, *"Odalarımız var gücüyle işsizlikle mücadele etmeye devam ediyor. Gemlik'imiz ve Bursa'mız da bu konuda öncü yerlerden. Sayın Cumhur başkanımızın ve Başbakanımızın da destekleri ile bir çok sorunu çözüyor ve çözmek için mücadele ediyoruz. Bu gibi toplantılar ve eğitimler oldukça önemlidir. Özellikle eğitim konusu bir çok esnafımız için oldukça değerlidir. Türkiye'de faizsiz kredi verileceği kim senin aklına gelmez di. Ama hükümetimiz sayesinde esnafımız ve iş kurmak isteyen girişim cilerimiz elinden gelen her desteği verdi ve vermeye de devam ediyor. Yıllık esnaf sanatkarlar için ödenen rakam 1 milyar 450 milyon. Eski rakamla söyler sek 1 katrilyon 450 milyar. Bu yüzden hükümetimize ve bu konular için mesai harcayan herkese sonsuz şükranla rımızı sunuyoruz."* diyerek açılış konuşmasını tamamladı.

"İşsizlikle Sonuna Kadar Mücadele Edeceğiz"

Gemlik Kaymakamı Gürbüz Karakuş ise konuşmalarına Cumhurbaşkanı Recep Tayyip Erdoğan'ın mesajla rı ile başladı. *"Milli bir seferberliktir işsizlikle mücade, daha çok istihdam, daha çok insan çalıştırmak, istihdam etmek ve bunu ülke çapında istihdamı arttırarak devam etmektedir. İşsizlik sorunu hepimizin yakından bildiği bir sorundur. Ama devlet olarak bununla en iyi şekilde mücadele etmekteyiz."* ifadelerine yer verdi.

İŞKUR Esnaflar İçin Ücretsiz ve Oldukça Faydalı

Açılış konuşmalarının ardından İş ve Meslek Danışmanı Muhammed Lütfi Emre tüm katılımcılara önce İŞKUR hakkında bilgi aktardı daha sonra ise İŞKUR'un tüm imkanlarından esnafların ücretsiz yararlanabileceğinden, İŞKUR'un esnaflara ne gibi faydalar sağlayabileceğinden, yasal prosedürlerden ve avantajlardan bahsetti. Sunumu çeşitli videolarla katılımcıların daha rahat anlayabilmesi için zenginleştiren M.Lütfi Emre sunumunun ardından büyük alkış aldı. Toplantı sonunda programa katkı sağlayan konuşmacılara plaket takdim edildi.

# Saadet'ten Ali Kemal Kurt'a ziyaret

Saadet Partisi Gemlik İlçe Başkanı Ahmet Vakkas Yıldız, mahalli idareler başkanı Hamza Aygün ve GİK üyesi Recep Aygün ile birlikte, Edirne Emniyet Müdürü Ali Kemal Kurt'u makamında ziyaret etti. Bir dönem ilçemizde de görev yapan ve görev yaptığı süre içerisinde çalışma arkadaşları ve Gemlik halkı tarafından çok sevilen Ali Kemal Kurt, ziyaretten duyduğu memnuniyeti şu sözlerle dile getirdi. *"Bu güzel ziyaretten dolayı öncelikle şahsınıza, Saadet Partililere ve Gemlik halkına teşekkür ediyorum. Bu nazik ziyaretiniz beni hem duygulandırdı hem de sevindirdi. Gemlik'te görev yapmak, dolayısı ile sizleri ve Gemlik halkını tanımış olmaktan dolayı da mutluyum. Bizler polis teşkilatı ola rak halkımızın hu zur ve güven orta mında yaşaması için çalışan insan larız, dün Gemlik'te görevliydik bu gün Edirne'de görevli yiz. Bizim için vatanın her karış toprağı aynıdır ve görevimiz kutsaldır. Sizlerin vasıtasıyla Gemlik halkına selamlarımı gönderiyorum."* diyerek sözlerini noktaladı. Saadet Partisi ilçe başkanı Ahmet Vakkas Yıldız ise; *"Saadet Partisi olarak, ilçemizde görev yapmış kamu görevlilerini ziyaret etmekten dolayı bizlerde çok mutlu yuz; çünkü ziyaret ettiğimiz büyüklerimiz Gemlik'imize değer katmış de ğerli abilerimizdir. Halkımızın refahı için çalışan çabalayan emek veren her kamu görevlisi başımızın tacıdır. Sayın müdürümüze görevinde başarılar ve kolaylıklar dileriz."* dedi

# 81 İL 81 GENÇ GEMLİK'TE AĞIRLANDI

Gemlik Belediyesi ve Gemlik Kent Konseyi işbirliğince organize edilen "81 İl 81 Genç Gemlik'te" projesi kapsamında, ülkemizin 81 ilinden katılım sağlayan 81 genç, zeytin başkenti Gemlik'te buluştu. Farklı illerden gelen gençlik temsilcileri ilk olarak Gemlik Belediye binasında birarayа geldiler. Gençler burada, yağlı boyalar ile tuvallere el izleri yaparak altına isimlerini yazdılar. Daha sonra Ticaret ve Sanayi Odası Konferans salonunda düzenlenen programa katılan gençlere, Gemlik Kent Konseyi Gençlik Başkanı Onur Bıyık ilçe'nin tarihi ve kültürel yapısı hakkında detaylı bilgiler aktardı. Ticaret ve Sanayi Odası Konferans salonunda düzenlenen programa, Gemlik Belediye Başkanı Refik Yılmaz, Gemlik Kaymakamı Gürbüz Karakuş, Ak Parti İlçe Başkanı Zafer Işık'ın yanı sıra Kent Konseyi Başkanı Mukaddes Serim ve Yürütme Kurulu üyeleri de iştirak etti.

7 bölge, 81 şehirden gelen gençleri Gemlik'te ağırlamaktan büyük mutluluk duyduğunu ifade eden Gemlik Belediye Başkanı Refik Yılmaz; "Gençlere büyük önem veriyoruz. Gençlerimizin fikir ve düşüncelerini her zaman önemsiyoruz. Türkiye'miz çok büyük bir devlet ve bu büyüklüğü ileriye taşıyabilmemiz için gençlerimizin omuz vermesi, her şartta ve koşulda birlik ve beraberlik içerisinde hareket etmesi gerekiyor"dedi. Yeni Türkiye gençliğinin bilimsel, sanatsal ve sosyal faaliyetleri en mükemmel şekilde gerçekleştirmek zorunda olduğunu ifade eden Başkan Yılmaz, gençlerin her zamankinden daha fazla çalışarak ülkemize katkı sağlamaları gerektiğini de sözlerine ekledi.

Program, Gemlik Kaymakamı Gürbüz Karakuş ve Gemlik Belediye Başkanı Refik Yılmaz'ın, 81 İl'in temsilcilerine, Gençlik buluşmasına katılım belgelerinin takdimi ve fotoğraf çekimi ile sona erdi

Organize edilen etkinlikler kapsamında birinci günün programı, Türkiye'nin 3.Cumhurbaşkanı Celal Bayar'ın doğum yeri olan Umurbey'deki Anıt Mezarı, Celal Bayar vakfı Kütüphanesi ve Müze'sinin gezilmesi ile devam etti. Müze'yi gezen il temsilcileri anıt önünde fotoğraf çektirerek anı ölümsüzleştirdi.

Akşam yemeğinde ise Burfaş Narlı Sosyal Tesislerinde, AK Parti Bursa Milletvekili İsmail Aydın İle biraraya gelen genç temsilciler, Yılmaz ve AK Parti Bursa Milletvekili İsmail Aydın ile birlikte uzun süre sohbet ederek, geldikleri şehirlerin tarihi ve kültürel yapıları hakkında bilgiler verdi. Programda yaptığı konuşmada, 2023 Hedeflerine, düşünen ve üreten bir nesil ile ulaşılabileceğinin altını çizen Vekil Aydın, birlik, beraberlik ve kardeşlik duygusunu arttırmak adına son derece önemli ve anlamlı olan bu projenin öncülüğü yaptıkları için Gemlik Belediyesine ve Gemlik Kent Konseyine teşekkür etti

# Cumhuriyet Başsavcısından GTSO'ya ziyaret

Gemlik Cumhuriyet Başsavcısı Ali Ülger Gemlik Ticaret ve Sanayi odasını ziyaret etti. Ziyarete Oda Yönetim Kurulu Başkanı Kemal Akıt, Meclis Başkanı Paşa Ağdemir, Yönetim Kurulu Başkan Vekili Nurettin Hocaoğlu, Yönetim Kurulu Üyeleri A.Ergin Erenoğlu, Mehmet Anar, Şefik Yılmaz , Fikret Mete ve Genel Sekreter Agah Arda katıldı. Başsavcı ülger ziyarette yaptığı konuşmasında; *"Öncelikle yakın zamanda Hakkın rahmetine kavuşan Yönetim Kurulu Başkan Vekiliniz Merhum Mehmet Yıldırım'ı saygıyla anmak istiyorum. Kendisiyle çok kısa bir zaman diliminde tanışma fırsatı buldum. Ölümü bizleri de derinden üzmüştür. Camianıza ve ailesine başsağlığı ve sabırlar dilerim. Ayrıca Odamızın Gemlik Adliyemize yaptığı desteklerden dolayı teşekkür ederim. Yaptığınız destekle iş süreçlerimiz de gözle görülür rahatlama oldu. Odalarımızın bu konudaki destekleri tartışılmaz. Odalar ülkemiz için son derece önemli hizmetlere imza atan güzide kurumlardır. Sizlerin gelişmesi büyümesi hem bölgemiz hem ülke ekonomimiz için son derece önemlidir. "* dedi.

Oda Yönetim Kurulu Başkanı Kemal Akıt ise; *"Öncelikle ziyaretinizden ötürü bizleri mutlu etiniz. Teşekkür ederiz. Bizler "Her şeyi Devletten bekleme" prensibi ile hareket ettik. Gücümüz yettiğince adliye mize, emniyet hizmetlerine, eğitim kurumlarımıza ve daha bir çok kamu kurum ve kuruluşuna yardım etmekteyiz. Onlara yaptığımız hizmetler dolaylı yoldan toplumun her kesimine yansımaktadır. Bunun için son derece memnunuz. Bundan sonra da elimizden geldiğince yardımlarımız devam edecektir. "* dedi.

Ardından Cumhuriyet Başsavcımız Ali Ülger Oda Yönetim Kurulu Başkanımıza Teşekkür plaketi takdim etti.

# KARDEŞLERİN MAÇINI VEFASPOR KAZANDI

Seyfettin ŞEKERSÖZ

İki Gemlik takımının karşılaşmasında galip ayrılan Vefaspor olurken, Çotanakspor kalecisi Servet farkı önledi. Birinci Küme 3. Grupta ilk iki maçını kaybeden Çotanakspor ile iki maçta 4. Puan toplayan Vefaspor karşılaşması zevkli ve gollü geçerken Vefaspor sahadan 4-0 galip ayrıldı. Maça rakibine göre daha atak başlayan Vefaspor, 3. Dakikada Okan Bayraktar ile 1-0 öne geçti. 6. dakikada aynı futbolcunun kafa şutu direk dibinden dışarı giderken 8. De Okan Bayraktar skoru 2-0 yaptı ilk yarı bu skorla kapandı. 70. de Resul Çotanakspor adına bir golde yararla namazken 72. de Ercan plase bir vuruşla skoru 3-0'a taşıdı. 72'de Ercan plasesi maçın skorunu belirledi 4-0

SAHA : Gemlik Suni
HAKEMLER : Vedat Çelik 6, Mesut koç 6, Ahmet Dilek 6.

ÇOTANAKSPOR : Servet 5, Hatem 3, İsmail 2, (Furkan 3,) Recep 3, (İlyas 2) Aykurt 3, Resul 3, Sefa 3, Faruk, 2, Volkan 2, (Murat 2)

VEFASPOR : Mustafa 4, Osman 5, Aycan 5, Muharrem 5, Ali 4, Okan Açık 5, (Emrah 3) Abdullah 4, Okan Bayraktar 6, (Murat Yarar 3) Tuncay 5, Ercan 5, Yunus 2,

GOLLER : Dk. 3-8-80 Okan Bayraktar, Dk. 70. Ercan, (Vefaspor)

KAŞEDE BEKLEMEK YOK
KALİTELİ KAŞELER UYGUN FİYATLARLA
1 SAATTE TESLİM EDİLİR
GÜLER AJANS
MATBAACILIK - YAYINCILIK - REKLAMCILIK

İstiklal Caddesi Bora Sokak No : 5/A
Tel : (0.224) 513 96 83 GEMLİK

Facebook sayfamız : Gemlik Körfez - Güler Ajans

## Eylül Misali

Tarık TANIŞ

*Bu Kaçıncı Hicaz*

*oysa yalnız atardım şehrin voltalarını*
*şarabi günahlara sokmadan soluğumu*
*seni söylerdim poyrazın böğrünü vurduğu*
*makamlara*
*bu kaçıncı volta sevgili*
*bu kaçıncı hicaz*
*gözlerini yatırdığım yaşmak sarısı*
*kaldırımlarda*
*fikrimi satarken o keman sesine*
*bir yanım arşe*
*bir yanım toz*
*bir yanım duman*
*vurunca gözünü mendireklerin*
*öyle karanlık*
*öyle lacivert*
*öyle ölü olurdu denizin rengi*
*vapurlar söylerdi uykumun sessizliğini*
*oysa yalnız atardım şehrin voltalarını*
*şarabi günahlara sokmadan soluğumu*
*seni söylerdim poyrazın böğrünü vurduğu*
*makamlara*
*bu kaçıncı volta sevgili*
*bu kaçıncı hicaz...*

**ELEMAN**

**VASIFSIZ BAY-BAYAN ÜRETİMDE ÇALIŞACAK PERSONEL ALINACAKTIR.**
**VERONA GRANİT MERMER SAN. TİC. LTD. ŞTİ.**

**TEL : 514 20 21**

**ELEMAN**

**Ön muhasebede çalışacak bayan çalışma arkadaşları arıyoruz Başvuruların bizzat cv ile yapılması gerekmektedir**
**VERONA GRANİT MERMER SAN. TİC. LTD. STİ.**

**TEL : 514 20 21**

**ELEKTRİKÇİ ARANIYOR**

GEMLİK'TE İKAMET EDEN GEMLİK'TEKİ ŞANTİYEMİZDE ÇALIŞACAK ELEKTRİKÇİ USTALARI VE YARDIMCILARI ARANIYOR
DRM Elektromekanik İnş. Proje San. Tic. Ltd. Şti.
0 312 442 40 14 - 0 549 499 29 09

SAHİBİNDEN KİRALIK

SAHİBİNDEN KİRALIK UMURBEY'DE 130 TONLUK ZEYTİN HAVUZLU MAĞAZA
0 536 223 82 62

Gemlik Körfez
ABONE OLDUNUZ MU?
ABONE OLUN OKUYUN OKUTUN

KAŞEDE BEKLEMEK YOK
KALİTELİ KAŞELER UYGUN FİYATLARLA
1 SAATTE TESLİM EDİLİR
GÜLER AJANS
MATBAACILIK - YAYINCILIK - REKLAMCILIK

İstiklal Caddesi Bora Sokak No : 5/A
Tel : (0.224) 513 96 83 GEMLİK

SATILIK

KÜÇÜK KUMLA ÖZGÜZELYALI SİTESİNDE HAVUZLU EŞYALI ve EŞYASIZ 2+1 DAİRE SAHİBİNDEN SATILIK
0 535 378 18 00

Facebook sayfamız : Gemlik Körfez - Güler Ajans

Gemlik Körfez
GEMLİK'İN İLK GÜNLÜK SİYASİ GAZETESİ



# Kurulan ve kapanan şirket sayısı azaldı

Kurulan şirket sayısı, eylülde bir önceki aya göre yüzde 23,40 azalarak 5 bin 50 oldu. Aynı dönemde kapanan şirket sayısı yüzde 27,42 azalışla 884 olarak kayıtlara geçti.
Türkiye Odalar ve Borsalar Birliği, eylül ayına ilişkin kurulan-kapanan şirket istatistiklerini açıkladı.
Buna göre, eylülde kurulan şirket sayısı, bir önceki aya göre yüzde 23,40 azalış gösterdi. Şirket sayısı bu dönemde 6 bin 593'ten 5 bin 50'ye

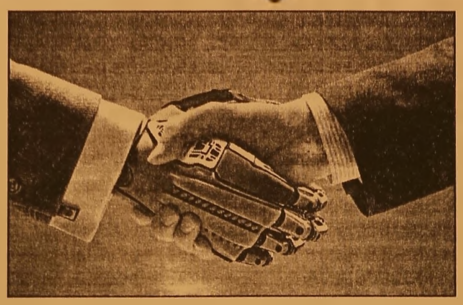

geriledi.
Bu dönemde kapanan şirket sayısı da yüzde 27,42 azaldı ve 884 oldu. Ağustosta kapanan şirket sayısı bin 218 idi.
Kurulan şirket sayısı eylülde geçen yılın aynı ayına göre yüzde 36,34, kapanan şirket sayısı yüzde 6,25 artış gösterdi.
Kurulan şirket sayısı ocak-eylül döneminde geçen yılın aynı dönemine göre yüzde 10,58 artarak 53 bin 137, kapanan şirket sayısı yüzde 25,4 artarak 9 bin 90 oldu.

# Yeni dönem başlıyor! En az 900 TL ödenecek

İşçi ile işveren arasında tazminat ya da işe iade gibi talepleri mahkeme gitmeden 'arabuluculuk bürosu'nda çözmek için 30 bin liraya kadar alacak için 1.800 lira ödenecek.
15 milyon işçi ve 1.7 milyon işvereni ilgilendiren işçi

işveren arasındaki alacak, tazminat ve işe iade davalarında yeni bir dönem başlıyor. 1950'den beri işçi ve işveren arasındaki anlaş mazlıklarda uygulanan İş Mahkemeleri Kanunu tarihe karıştı. Yeni yıldan itibaren yürürlüğe girecek yeni kanun uyarınca, işçi veya işveren arabulucuya gitmeden dava açamayacak. Dava, arabulucuda anlaşma sağlanamazsa açılabilecek.
TBMM'de geçen hafta kabul edilen kanun, Cumhurbaşkanı Recep Tayyip Erdoğan'ın onayının ardından Resmi Gazete'de yayımlanacak. Kanuna göre, bireysel veya toplu iş sözleşmesine dayanan işçi veya işveren alacağı ve tazminatı ile işe iade davalarında, arabulucuya başvurulması "dava şartı" olacak. İş mahkemesi hâkimleri, arabulucuya başvurmadan açılan davaları "usulden" reddedecek.
Kanunun arabuluculuğu zorunlu kılan hükümleri, Resmi Gazete'de yayımlandıktan 3 ay sonra yürürlüğe girecek. Kanunun bu ay içinde yayımlanması halinde, şubat ayından itibaren iş hayatında yeni bir dönem başlayacak.
ANLAŞAMAZ LARSA ÜCRETİN 2 SAATİNİ HAZİNE VERECEK
Habere göre arabuluculuk başvurusu, karşı tarafın bulunduğu yerleşim yerindeki veya işin yapıldığı yerdeki adliyelerde bulunan arabuluculuk bürosuna yapılacak. Arabuluculuk bürosu bulunmayan yerlerde ise başvurular, iş davalarıyla görevli sulh hukuk mahkemesi yazı işleri müdürlüğüne yapılacak. Dosyaya bakacak arabulucu, adalet komisyonlarınca bildirilen listeden, adliyelerde görev yapan arabuluculuk bürolarınca belirlenecek.
Tarafların, listede yer alan herhangi bir arabulucu üzerinde anlaşmaları halinde bu arabulucu görevlendirilecek.
Tarafların uzlaşmaları halinde, arabuluculuk ücreti, işçi ve işveren tarafından eşit ödenecek. Bir arabulucu tarafından sonuçlandırılan anlaşmazlıklarda ilk 30 bin lira için bin 800, sonra gelen 40 bin lira için 2 bin lira ücret ödenecek. Bu ücret iki taraf arasında eşit paylaşılacak.
Tarafların arabulucu huzurunda anlaşamamaları halinde, arabuluculuk görüşmelerinin ilk iki saatlik bölümü Hazine'den, iki saati aşan kısmı ise eşit şekilde karşılanacak.
2013'te başlayan arabuluculuğa halen gönüllü olarak başvurulabiliyor. Arabuluculara 2013'ten beri yapılan 18 bin 300 hukuk uyuşmazlığı başvurusunun yüzde 89'u (16 bin 500 adet) iş anlaşmazlıklarından oluştu. Bunların yüzde 91'i anlaşmayla sonuçlandı. Anlaşılan başvuruların yüzde 93'ü ise bir günde sonuçlandı.
İş davalarının yıllık ortalama görülme süresi 2010 yılında 466, 2011'de 488, 2012'de 483, 2013'te 381, 2014'te 417, 2015'te 431, 2016'da 434 gün oldu. 2016 yılı sonu itibarıyla ilk derece mahkemelerindeki 3 milyon 525 bin hukuk uyuşmazlığının yaklaşık yüzde 15'i (530 bin), Yargıtay'da bulunuyor.

## GEMLİK REHBERİ

### GEREKLİ TELEFONLAR

| | |
|---|---|
| Itfaiye | 110 |
| Polis İmdat | 155 |
| Jandarma İmdat | 156 |
| Jandarma K. | 513 10 55 |
| Polis Karakolu | 513 18 78 |
| Gar. Kom. | 513 12 06 |

### KAYMAKAMLIK

| | |
|---|---|
| Kaymakamlık | 513 10 51 |
| C.Savcılığı | 513 10 53 |
| C.Savcı Yrd. | 513 29 54 |
| Emniyet Müd. | 513 10 28 |

### ULAŞIM

| | |
|---|---|
| Pamukbank | 513 86 86 |
| DENİZ UÇAĞI | 513 86 19 |
| Pegasus Havalimanı Seyahat | 513 83 83 |
| METRO | 513 12 12 |
| Aydın Turizm | 513 30 37 |
| Süzer Turizm | 513 10 73 |
| Kardeşoğlu Kardeş | 514 48 48 |
| Anıtur | 513 47 71 |
| Kemal Koç | 512 01 61 |

### HASTANELER

| | |
|---|---|
| Devlet Hastanesi | 517 34 00 |
| Sahil Dev. Hast. | 513 23 29 |
| Mer.Sağ.Ocağı | 513 10 08 |
| Tomokey Tomografi | 513 65 29 |
| Anıtadem | 360 44 44 |

### TAKSİLER

| | |
|---|---|
| Körfez Taksi | 513 18 21 |
| Çınar Taksi | 513 24 67 |
| Güven Taksi | 513 32 40 |
| Gemlik Taksi | 513 23 24 |
| Manastır Taksi | 517 33 96 |

### RESMİ DAİRELER

| | |
|---|---|
| Telefon Arıza | 121 |
| UEDAŞ ARIZA | 186 |
| UEDAŞ İşletme | 513 45 03 |
| Statyum | 514 00 95 |
| Orm.Böl.Şef. | 513 12 86 |
| Milli Eğt. Md. | 513 11 74 |
| Halk Kütüphane | 513 13 53 |
| Askerlik Şb. | 513 10 57 |
| Karayolları | 513 13 08 |
| Liman Baş. | 513 11 33 |
| Mal Müd. | 513 10 95 |
| Nüfus Md. | 513 37 42 |
| Özel İd. Md. | 513 15 07 |
| Tapu Sicl. Müd. | 513 14 14 |
| Müftülük | 513 13 64 |
| Gümrük Md. | 524 85 86 |
| Ver. Dairesi Md. | 513 10 92 |
| İlçe Tarım Müd. | 513 10 45 |
| İlçe Seç. Md. | 513 77 73 |
| Halk Eğitim Müd. | 513 18 46 |
| İŞ-KUR | 513 71 66 |

### BELEDİYE

| | |
|---|---|
| Santral | 513 45 21 -23 |
| Başkanlık | 513 45 20 |
| BUSKİ | 514 57 96 |
| İtfaiye | 513 23 25 |
| Muhasebe Md. | 513 45 21-182 |
| Yazı İşl. Md. | 513 45 21-111 |
| Su Arıza | Yalnız 185 |

### DENİZ OTOBÜSÜ

| | |
|---|---|
| Bursa | 256 77 84 |
| Mudanya | 544 30 60 |
| Yenikapı | (212) 516 12 12 |
| Yalova | (226) 811 13 23 |
| İDO İmam Aslan Dinlenme Tes. | 513 23 94 |

### VAPUR - FERİBOT

| | |
|---|---|
| Yalova | (226) 814 10 20 |
| Topçular | (226) 383 43 19 |
| Eskihisar | (262) 655 60 31 |

### OTOBÜS

| | |
|---|---|
| Şehirlerarası Otobüs Terminali | 261 54 00 (18 Hat) |

### DAĞITICILAR

| | |
|---|---|
| GEMDAŞ | 513 29 29 |
| Aygaz | 513 12 95 |
| Habaş | 513 16 37 |
| Mogaz | 513 75 58 |
| Ergaz | 513 88 43 |
| Milangaz | 513 22 59 |
| Habaşgaz | 513 45 46 |
| Yeni Likitgaz | 513 65 00 |
| BP Gaz | 514 59 81 |
| Bütünler Likitgaz | 513 80 00 |
| Akçagaz | 514 88 70 |
| Totalgaz | 514 17 00 |
| Akcan Petrol | 513 18 78 |
| MAR-PET | 513 30 33 |
| Tuncay Otogaz | 513 16 46 |
| Beyzn Petrol | 513 81 03 |

Gemlik Körfez
GEMLİK'İN İLK GÜNLÜK SİYASİ GAZETESİ

YEREL SÜRELİ YAYIN
YIL : 43 SAYI : 5910
FİYATI : 50 Kr. (KDV Dahil)
Sahibi : Serap GÜLER
Sorumlu Yazı İşleri Müdürü : Kadri GÜLER
İstiklal Cad. Bora Sok. No:5/A
Tel : 513 96 83 GEMLİK
korfezofset@hotmail.com
Yönetim ve Basım Yeri :
GÜLER AJANS
Matbaacılık-Yayıncılık-Reklamcılık Tesisi
İstiklal Cad. Bora Sok. No:5/A GEMLİK
(Dini bayram Günleri ve Pazar günleri yayınlanmaz)

GEMLİK SİNEMA GÜNLÜĞÜ
VENÜS SİNEMASI
BÖLÜK
12.00 - 14.00 -16.15 - 18.30 - 20.45
İLK ÖPÜCÜK
12.00 - 14.10-16.30- 18.45-20.45
BİR NEFES YETER
11.45 - 14.00 - 16.15 - 18.30 - 20.30
513 33 21

# YİĞİT İNŞAAT

1987

YAPI MALZEMELERİ LTD. ŞTİ.

BANYO & MUTFAK & SERAMİK & CAM MOZAİK
VİTRİFİYE & BANYO DOLAPLARI & LAMİNAT PARKE
KOMBİ & RADYATÖR & BOYA VE KABA İNŞAAT MALZEMESİ
ISI VE SU YALITIM ÜRÜNLERİ & SIHHİ TESİSAT ÜRÜNLERİ

Adliye Binası Altı Yeni Pazar Cad. No: 98
Tel : 0 224 514 31 64 Fax : 0 224 513 90 41 GEMLİK
www.yigitinsaatgemlik.com

GOODYEAR

PIRELLI

MICHELIN

starmaxx
PERFORMANS LASTİKLERİ

PEŞİN FİYATINA KREDİ KARTINA 8 TAKSİT

KIŞ LASTİKLERİ SATIŞLARIMIZ BAŞLADI

# ÖZKAYA

TUR. NAK. TAAH. İHR. VE TİC. LTD.ŞTİ

Hisar Mah. TEDAŞ Yani Körfez Baytaş Sit.
A Blok No: 2 GEMLİK

Tel : 0 224 514 40 44

2017 MODEL KONTİNÜ SİSTEM MAKİNELERDE YÜKSEK VERİMLİ SIKIM! 3 KONTİNÜ

KAVLAK
DOĞANIN HAZİNESİ

ZEYTİN KASALARINIZ ANINDA SİZE TESLİM!

GÜNLÜK 300 TON
YAĞLIK ZEYTİN İŞLEME KAPASİTESİ

BASKI SIRASI BEKLEMEK YOK
YENİ FABRİKAMIZ YALOVA YOLUNDA HİZMETİNİZDE!

MARMARA'NIN EN BÜYÜK ZEYTİNYAĞI FABRİKASI

0530 660 68 80

Kuruluş:1973

# Gemlik Körfez

GEMLİK'İN İLK GÜNLÜK SİYASİ GAZETESİ

24 Ekim 2017 Salı www.gemlikkorfezgazetesi.com 50 Kr.

İRFAN ÜNLÜ EMLAK
TAPU TAKİP İŞLERİNDE UZMAN FİRMA
İrfan Ünlü 0 535 285 42 69
Merkez : Çarşı Meydanı - UMURBEY
Şube : Dr. Ziya Kaya Mah. Hürriyet Cd. Sarışen Sok. Gemlik Tapu Müdürlüğü yanı GEMLİK
irfanunluemlak.sahibinden.com

Cumhurbaşkanı Erdoğan'ın baskısına dayanamayan Bursa Büyükşehir Belediye Başkanı kararını açıkladı:

## Altepe istifa etti

### Güne Bakış

Kadri GÜLER
kadri_guler@hotmail.com

### Altepe'nin gidişi...

Bursa Büyükşehir Belediye Başkanı Recep Altepe, Cumhurbaşkanı Recep Tayyip Erdoğan'ın istifa etmesini istediği belediye başkanları arasındaydı.

Durup dururken, seçimle gelmiş bir Belediye başkanının hizmet süresi bitmeden, bir soruşturma geçirmeden, Fetö ile ilişkisi olmadan görevini bırakması için baskı kurup, istifa etmesini istemek, hangi demokratik toplumda yaşanır. Devamı sayfa 4'de

Bursa Büyükşehir Belediye Başkanı Recep Altepe, Cumhurbaşkanı ve AKP Genel Başkanı Recep Tayyip Erdoğan'ın "istifa etsinler" talimatına fazla direnemeyerek dün yaptığı bir köprü açılışından sonra basın karşısına geçerek, istifa ettiğini açıkladı. Recep Altepe basın karşısında istifasını şu sözlerle açıkladı. "Partimiz ve liderimizle ters düşmeyeceğiz, hasar da vermeyeceğiz. Bize yakışanı yapacağız. Kriz ortamı oluşturmaya da yanaşmayacağız. Bu şartlarda da ülkeme hizmet imkanının kalmadığı ortadadır. Ben de belediye başkanlığı görevinden istifa ediyorum." Haberi sayfa 2'de

## Hukuk öğrencisi kordonda bıçaklandı

Uludağ Üniversitesi Gemlik Sungipek Yerleşkesi Gemlik Hukuk Fakültesi birinci sınıf öğrencisi, kimliği belirlenemeyen biri tarafından güpe gündüz bıçaklandı. Olay, Cuma günü öğle saatlerinde Emin Dalkıran Kordonu'nda meydana geldi. Saat 13.00 sıralarında yüksek okul öğrencisi Tuğçe Akdemir adlı kız arkadaşı ile birlikte kanepede oturan Hukuk öğrencisi Özcan Karaaslan (18), bu sırada çevrelerinde dolaşan 35 yaşlarında bir erkek tarafından hiç neden yokken, omuzuna dokunulduktan sonra karnından ve bacağından bıçaklandı.

Muammer Ağım Devlet Hastanesine kaldırılan yaralı öğrenci burada tedavi altında alındı. Saldırgan olaydan sonra kaçtı. Polis saldırganın kimliğini belirlemeye çalışıyor. Olay, ilçede büyük üzüntü yarattı. Saldırganın biran önce yakalanması istendi.

DAYI EMLAK DANIŞMANLIĞI
ZAMANINDA VE DEĞERİNDE ALIM SATIM
Murat Üremiş
SATILIK - KİRALIK EV - ARSA - ARAZİ - DÜKKAN - İŞYERİ

GEMLİK ŞUBEMİZ

KUMLA 1. ŞUBEMİZ

KUMLA 2. ŞUBEMİZ

zingat
sahibinden.com

GEMLİK ŞUBEMİZ; DEREBOYU AKSA DOĞALGAZ YANI
0 224 514 77 00 0 543 550 20 70
KUMLA 1. ŞUBEMİZ ; İSKELE MEYDANI
BANKAMATİKLERİN YANI 0 541 545 99 56
KUMLA 2. ŞUBEMİZ ; ABDULLAH ASLAN CAD. NO: 76
0 224 538 88 86 - 0533 746 06 46

www.dayiemlak.sahibinden.com

### Cumhurbaşkanı Erdoğan'ın baskısına dayanamayan Bursa Büyükşehir Belediye Başkanı kararını açıkladı:

# Altepe istifa etti

**Recep Altepe basın karşısında istifasını şu sözlerle açıkladı . "Partimiz ve liderimizle ters düşmeyeceğiz, hasar da vermeyeceğiz. Bize yakışanı yapacağız. Kriz ortamı oluşturmaya da yanaşmayacağız. Bu şartlarda da ülkeme hizmet imkanının kalmadığı ortadadır. Ben de belediye başkanlığı görevinden istifa ediyorum."**

Bursa Büyükşehir Belediye Başkanı Recep Altepe, Cumhurbaşkanı ve AKP Genel Başkanı Recep Tayyip Erdo ğan'ın "istifa etsinler" talimatına fazla direnemeyerek dün yaptığı bir köprü açılışından sonra basın karşısına geçerek, istifa ettiğini açıkladı. Partisini 2019 Cumhurbaşkanlığı seçimlerine hazırla yan Cumhurbaşkanı Erdoğan, parti için de metal yorgunlu ğu olduğunu belirterek, örgütte ve belediyelere değişimlerin olaca ğını belirtmişti. Bunu son günlerde sıklaştıran Erdoğan, önce İstanbul Bele diye Başkanı Kadir Topbaş'ın istifasını istemiş Topbaş Belediye Meclisi'n de kendine karşı alınan bazı kararlar dan sonra Erdo ğan'ın mesajını alarak sessizce istifa etmişti. Cumhurbaşkanı Erdoğan'ın Ankara, Bursa ve Balıkesir Belediye Başkanları nın da istifa etme sini açık olarak is temesinden sonra bir haftadır 3 baş kan birlikte hareket ederek istifalarını vermemişlerdi. Ankara Büyükşehir Belediye Başkanı Melih Gökçek dün Cumhurbaşkanı Erdoğan ile birara ya gelerek bir görüş me gerçekleştirir ken, dün öğleden sonra istifası iste nen Bursa Büyükşe hir Belediye Başka nı Recep Altepe, Yıldırım İlçesi'ne bağlı Bağlaraltı Siteler Köprüsü'nün açılış törenine katıldı.

Altepe Bursa'ya yaptığı hizmetleri anlatığı köprü açılı şından sonra yeniden mikrafon ların başına gelerek istifa ettiğini açıkladı. Bütün Türkiye'nin merakla beklediği 3 başkanın istifaları konusunda Recep Altepe'nin istifasın dan sonra şimdi gözler Ankara Büyükşehir Belediye Başkanı Melih Gökçek'in Cumhurbaşkanı ile görüşmesinden sonra yapacağı açıklamaya kilitlendi. Öte yandan, Balıkesir Belediye başkanınında istifa sını verip vermeye ceği ama sonunda vermese bile beledi ye meclisinde bütçe görüşmelerinde güvenoyu verilme yerek düşürüleceği söyleniyor. Bursa Büyükşehir Belediye Başkan Recep Altepe istifasını açıkladığı basın toplantısında şunları söyledi:

*HİZMETLERİN SAĞANAK GİBİ AKTIĞI BİR DÖNEM*

*Bursa olarak Türki ye olarak güzel bir dönem geçiriyoruz. Hizmetlerin yağmur sağanak gibi aktığı bir dönem. Gerçek ten Türkiye'nin çehresi değişti. Yerel yönetimlerle olarak güçlü Türki ye için hızlı adımla rımızı atıyoruz. Bursa'yı seviyoruz, Bursalı ları seviyo ruz. Binlerce eseri Bursa'mıza kazandı rıyoruz. Stadyumun dan bilim merke zine 140 yıl sonra yapılan yeni bi nalar...*

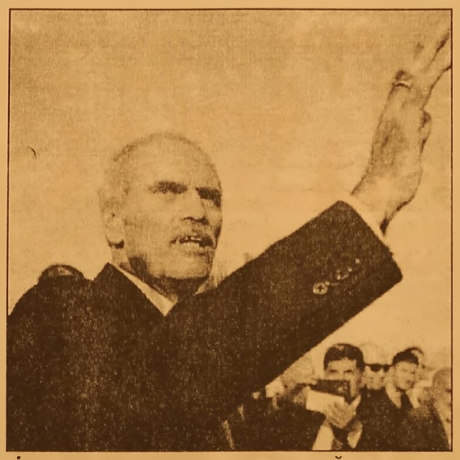

*İşte bu eserlerle biz tarihe geçmiş olu yoruz. Bizleri destekleyen Bursa halkımıza karşı borcumuzu eda etmeye devam ediyoruz. Bursa her zaman örnek oldu, öncü oldu.*

*ORTAYA VİZYON KOYDUK*

*Ve Bursamız gelişen Türkiye'nin de öncü şehri olma yolunda da büyük bir performans gösterdi. Ortaya güzel bir vizyon koyduk. Başta Bursamızın yeşiline sahip çıkmak... O güzel yeşil Bursa'yı tekrar canlandırmak için bizler de adımları mızı atmış olduk. Az önce dediğimiz gibi dere ıslahımız ve bununla birlikte diğer derelerimizde yapılan ıslahlar, tüm ovaya kolektörlerin döşenmesi işte onlarla birlikte ovamız sahillerimiz temiz lendi. 24 yıldır bele diyeliyim, Yıldırım temsilcisi olarak da bu görevleri yapmış tık. Yıldırım için ne yapsak az diyoruz, en büyük desteği bize Yıldırım verdi."*

GÖREVİNİ BIRAKTIĞINI AÇIKLADI

Bursa Büyükşehir Belediye Başkanı Altepe daha sonra basın mensuplarına açıklamada bulun du. Altepe şunları söyledi: "*Son günlerdeki gelişmeler, Bursa'nın değil Türkiye'nin gündemi oldu. Bununla ilgili de birkaç cüm le söylemek istiyorum. Şu anda da görüldüğü gibi, burada da yaşadığımız gibi Bursa ve Bursalı hemşerileri mize hizmet etmek, dert ve sıkıntılarını çözmek, Bursa'ya eserler bırakmak yolunda gece gündüz çalışmaları mızı hızla sürdürü yoruz. Bu işi de adeta bizler ibadet olarak yerine getiriyoruz. Ve bunu yaparken de herke se, şehrin gelişmele rine katkı sağlamak için de çalışmaları mızı sürdürüyoruz. Bursalı hemşerile rimiz arasında ayrım yapmamaya gayret ediyorum. Bu konuda mahcup olmamak amacıyla, bursalı bir kişi için en önemli konu bu. Dedikodu ve süphe oluşturacak tüm işlerden kaçındık. Kimseye menfaat ve haksız kazanç temin etmedik, bunlara da dikkat ettik. bizler de dedikoduya vesile olmama sı amacıyla beledi ye başkanı görevine başlayınca tüm işyerlerimi kapat tım. Ve belediye başkanı olarak hizmet ettim. Bursa ile yatıp kalktık, herkesin fikrini aldık, yeter ki katkı sağlasınlar. Tüm Bursa dinamikleriyle birlikte, kent konseyi ve eski belediye başkanları mızla herkesle el ele çalıştık. Tüm kurum kuruluşlarla da başta belediye lerimiz olmak üzere, parti teşkilatlarımız la örnek bir uyum sergiledik. Bunların sonucunda güzel bursamıza binlerce eser kazandırdık.*

*SEÇİMLERDEN ZAFERLE ÇIKTIK*

*Her girdiğimiz seçimlerden de zaferle çıktık. En son 16 Nisan referandumunda da 6 büyük şehirde de yüzde 50'nin üzerin de oy alma başarısı nı gösterdik. Yol suzluk, tembellik ve istismarla hiç suçlanmadık. Bursa halkı karşısında güven oranımız ve puanımız hiç düşme di. Her zaman için güvenimizi koruduk. Fakat son günler de özellikle bizimi için çok değerli olan, gözbe beğimiz AK Parti nin yönetimi tarafın dan ülke genelinde başlatılan yeniden yapılanma, değişim ve dönüşüm projesi adı altında bir eylem başlatıldı. Duyuruldu ki bursa da bu uygulamanın içinde yer alıyor. 39 yıllık siyasi hayatımızda, buradaki tüm bağım lılığımız Milli Selamet, Refah, Fazilet ve AK Parti olarak devam etti. Görevlerimizi şerefimizle yapmış olduk. Başka hiçbir camiayla da bağımız bulunmamakta. Böyle bir teşkilat terbiyesi ve tecrübesi olan ömrünü bu davaya adamış biri olarak, hem siyasi görev lerde hem de belediye görevlerinde hep hiz met hep işbirliği konusunda adımlar attım. İbadet olarak gördüğüm bu yolda kavgadan yana hiç olmadım, muhalefette 10 yıl eski belediye başkan larıyla da yaşadık. Kent kültürünü de ortaya koyduk.*

*ALNIMIZ AK BAŞIMIZ DİK*

*Partimiz ve lideri mizle ters düşmeye ceğiz, hasar da vermeyeceğiz. Bize yakışanı yapacağız. Kriz ortamı oluştur maya da yanaşma yacağız. Bu şartlar da da ülkeme hizmet imkanının kalmadığı ortadadır. Ben de belediye başkanlığı görevinden istifa ediyorum. Alnımız ak, başımız da dik. Özellikle bizi değerli oyla rıyla seçen partili veya partisiz bizden hizmet bekleyen tüm Bursalı hemşe rilerimin anlayışla karşılayacağını biliyorum."*

# Telefonuyla oynarken bisikletinden oldu

Bursa'da cep telefonuyla oynayan bir kişinin bisikleti çalındı. Hırsızlık anı güvenlik kamerasına yansıdı. Edinilen bilgiye göre, Güven Bilgin (38), Dereçavuş Mahallesi'nden bisikletiyle şehir merkezindeki bir taksi durağına geldi. Taksicilik yapan Bilgin, bisikletini durağın hemen arkasına bağladı. Bilgin, öğle saatlerinde bisikletine arkası dönük vaziyette oturup, cep telefonuyla oy namaya başladı. Bir süre sonra 5 bin lira değerindeki lüks bisikletinin yerinde olmadığını gören Bilgin, polise müracaat etti. Hırsızlık anı kamerada Öte yandan güvenlik kamerasına yansıyan görüntülerde, Güven Bilgin'in cep telefonuyla oynadığı sırada yaklaşık 3 metre gerisindeki bisikletin yanına kimliği belirsiz bir kişi yaklaşıyor. Bisikletin kilidini kıran şüpheli, binerek uzaklaşıyor. Olayın öğle saatlerinde gerçekleştiğini ifade eden Bilgin, "Durakta kimse yoktu. Cep telefonumla oynadığım sırada 3 metre arkamdan bisikleti biri çalmış. Bisikletle her gün işten eve gidip geliyordum. Ben hırsızı fark etmedim" dedi.

# İcra Celbi Getiren Postacıyı yaraladı

BURSA'nın İnegöl İlçesi'nde, kendisine gelen icra celbini imza atmadan açmak isteyen A.Y., prosedür gereği buna izin vermeyen PTT görevlisine kalemle saldırdı. Göğsüyle yüzünden yaralanan Ömer Küçük, hastanede tedavi edilirken, saldırgan ise jandarma ekiplerince gözaltına alındı. Posta ve Telgraf Teşkilatı (PTT) görevlisi Küçük, icra celbini iletmek üzere A.Y.'ye ait Yeniceköy Mahallesi Fatih Sultan Mehmet Bulvarı üzerindeki iş yerine gitti. Postane görevlisi, icra celbini teslim etmek üzereyken A.Y., tebligat belgesine imza atmadan zarfı açmak istedi. Bu sırada PTT görevlisinin, imza atmadan evrakı açamayacağını söylemesi üzerine ikili arasında tartışma çıktı. Tartışmanın büyümesi üzerine A.Y., elindeki kalemi, PTT görevlisinin yüzüne sapladı. Durumu jandarmaya bildiren Küçük, ekipler tarafından İnegöl Devlet Hastanesi'nin acil servisine götürülerek, tedaviye alındı. PTT görevlisine, acil serviste 2 gün 'iş göremez' raporu verildi. PTT görevlisini yaralayan A.Y. ise jandarma ekiplerince 'yaralama ve kamu görevlisine mukavemet' suçundan gözaltına alındı.

# Bacağı kopan motosiklet sürücüsü hayatını kaybetti

Bursa'nın İnegöl ilçesinde bariyerlere çarpan motosiklet sürücüsü genç hayatını kaybetti. Kaza, İnegöl ilçesi Mezit mevkiinde meydana geldi. Eskişehir'den İnegöl ilçesine gezmeye gelen 34 yaşındaki Can Yontarım idaresindeki 55 VJ 916 plakalı yarış motosikleti, Mezit mevkiinde kontrolden çıktı. Savrulan motosiklet, bariyerlere çarptıktan sonra 5 metre sürüklenerek istinat duvarına çarparak durdu. Sağ bacağı kopan genç ağır yaralandı. Kazayı gören sürücüler durumu 112'ye bildirdi. Kanlar içinde kalan genç, 112 ekibinin ilk müdahalesinin ardından steril poşete konulan kopan bacağı ile İnegöl Devlet Hastanesi'ne sevk edildi. Yoğun bakım servisine kaldırılan genç, yapılan müdahalelere rağmen kurtarılamayarak hayatını kaybetti. Kazayla alakalı tahkikat sürüyor.

# Katil Zanlısı eski çalışanı çıktı

Bursa'nın Kestel ilçesinde hayvan ağılında cesedi bulunan kişinin, daha önce yanında çobanlık yapan şüpheli tarafından öldürüldüğü ortaya çıktı. M.D'nin (68), 13 Ekim'de kendisine ait Narlıdere Mahallesi'ndeki hayvan ağılında ölü bulunmasının ardından başlatılan soruşturma sürüyor. Olay yerinde kanlı balta bulan Bursa Jandarma Komutanlığı ekipleri, soruşturmayı derinleştirerek 100'e yakın kişinin ifadesine başvurdu. Ekipler, M.D'nin yanında daha önce çoban olarak çalıştığı ve Gemlik Açık Cezaevinden firar ettiği belirlenen E.D'yi (50) çelişkili ifadeler vermesi üzerine gözaltına aldı. İşlediği cinayetin ardından mak tulün üzerindeki 4 bin 200 lirayı da aldığı öne sürü len zanlı, jandarmadaki işlemlerinin ardından çıkarıl dığı mahkemece tutuklandı.

# Ambulansın Çarptığı Çocuk Yaralandı

Sakarya'nın Ada pazarı ilçesinde ambulansın çarptığı çocuk hastaneye kaldırıldı. Alınan bigiye göre, Orhangazi Caddesi'nde B.Ş'nin kullandığı 54 E 2666 plakalı ambulans, yolun karşısına geçmeye çalışan M.K'ye (11) çarptı. Durumun bildirilmesi üzerine olay yerine sağlık ve polis ekipleri sevk edildi. Kazada yaralanan M.K, sağlık ekiplerinin ilk müdahelesinin ardından Sakarya Eğitim ve Araştırma Hastanesi'ne kaldırıldı. Çocuğun sağlık durumunun iyi olduğu öğrenildi. Kaza yapan ambulanstaki hasta ise başka bir ambulansla Sakarya Eğitim ve Araştırma Hastanesi'ne nakledildi.

KAŞEDE BEKLEMEK YOK
KALİTELİ KAŞELER
UYGUN FİYATLARLA
GÜN İÇİNDE TESLİM EDİLİR

GÜLER AJANS
MATBAACILIK - YAYINCILIK - REKLAMCILIK
İstiklal Caddesi Bora Sokak No:5/A
Tel : (0.224) 513 96 83 GEMLİK

## Güne Bakış

Kadri GÜLER
kadri_guler@hotmail.com

### Altepe'nin gidişi...

*Türkiye tipi demokrasilerde istenir.*

*Bu durum, Cumhurbaşkanlığı sistemi ne geçiş için yapılan Referandum sırasında siyasilerce tek adam rejimine gidiş olarak eleştirilmişti.*

*2019 yılında başlayacak olan bu süreç gelmeden AKP de antidemokratik uygulamalar sürüyor.*

*Cumhurbaşkanı Erdoğan, 6 belediye başkanının istifa etmesini istedi.*

*Belediye Başkanları halk oyuyla seçi lir, bir yolsuzluk, bir ceza olayı olmadığı sürece görevini yapar.*

*Sağlık konuları dışında seçimle gelen seçimle gider.*

*Belediye başkanları atama ile gelmiş kişiler değil, seçimiş kişilerdir.*

*Cumhurbaşkanının isteği üzerine 2 belediye başkanından sonra Altepe de istifasını dün açıkladı. Hep söylüyorum. AKP'liler birey değil, bir kul mantığıyla yönetiliyorlar. Kullar reislerinin, şıhlarının emirlerine uyuyorlar, uymasalar biliyorlarki afaroz edilecekler. Başlarına gelme yen kalmayacak.*

*Gemlik CHP'li Belediye Başkanı Fatih-Mehmet Güler, belediyede yaşanan yolsuzluklar nedeniyle görevinden İçişleri Bakanlığı'nca alınmıştı.*

*Bu alınma olayında kurulan kumpas içinde Altepe de yer aldı. Kumpaşçıların başında Başbakan Yardımcısı Bülent Arınç, alt kadrolarında AKP ilçe teşkilatı, Büyükşehir Belediye Başkanı, Cumhuri yet Savcıları, Kaymakam ve Vali de vardı.*

*Belediye de yapılan başkan yardımcılı gı seçimlerinde CHP'li 4. yedek üyeliğin den meclis üyesine getirilen Brütüs Bülent (Dalkılıç) ın AKP'li meclis üyesi Refik Yılmaz'a oy verdirenler kimlerdi?*

*Refik Yılmaz'ın seçilmesinde verilen rüşvetler yanlız para değil, makam da vardı. Recep Altepe, Brütüs Bülent'i Bursa da Kültür Parkta işe aldırmadı mı? Mehmet Çelik ve Muharrem Sarı'ya başkan yardımcılığı verilmedi mi? Mehmet Çelik seçimlerden sonra neden Kent Konseyi Genel Sekreteri yapılıp dolgun maaşa bağlandı?*

*AKP'liler kimseye demokrasi dersi vermeye kalkmasınlar, önce kendileri gerçek demokrasiyi öğrensinler, kulluktan kurtulup birey olsunlar.*

*Altepe makamından düştükten sonra bir sure sohra unutulanlar arasına katılacaktır.*

*Yerine kimin geleceği hiç fark etmez. Gelen gideni aratır.*

*Not: Cuma günü Emin Dalkıran Kordonun da bir hukuk öğrencisinin güpe gündüz hiç tanımadığı biri tarafından bıçaklanmasına Gemlik sessiz kaldı.*

*Bu konuyu yarın işleyeceğim.*

# 81 ilden gelen gençler Hamidiye Köyü'nü gezdi

Gemlik Belediyesi ve Gemlik Kent Konseyi işbirliğince organize edilen "81 İl 81 Genç Gemlik'te" projesi kapsamında, ülkemizin 81 ilinden katılım sağlayan 81 genç, etkinliklerin ikinci gününde, Hamidiye Köyü Mahallesine yapılan ziyaret ile biraraya geldi. Köyün kadınlarının hazırladıkları, zeytin ve zeytin yağı tabaklarının yanı sıra cevizli lokum, ev makarnası, mısır ekmeği ve karalahana gibi yöresel yemekler misafirlere ikram edildi. Köy meydanında devam eden etkinlikler, üniversiteli gençlerin okuduğu şarkılar, türküler ve şiirler ile renklendi. Etkinliklere, Gemlik Belediye Meclis Üyesi Ercan Barutçuoğlu, Kent Konseyi Başkan Yardımcısı ve Belediye Meclis Üyesi Fehmi Arslan, AK Parti Gemlik İlçe Başkanı Zafer Işık, Kent Konseyi Kadın Kolları Başkanı Çiğdem Türe ve Yürütme Kurulu, Kent Konseyi Gençlik Meclisi Yürütme Kurulu, STK temsilcileri ve köy halkı katıldı. Zeytin ve zeytin yetiştiriciliği hakkında bilgilerinde verildiği ziyarette, üniversiteli gençler yöresel kıyafetler giyerek zeytin ağaçlarından zeytin topladı. Ziyaretten duydukları memnuniyeti dile getiren 81 il'in genç temsilcileri, birlikte toplu fotoğraf çektirerek, şalvar giyerek fotoğraf çektirdiler, zeytin ağaçlarından sepetlere zeytin toplayarak zeytin ciliği öğrendiler.

KAŞEDE BEKLEMEK YOK
KALİTELİ KAŞELER UYGUN FİYATLARLA
1 SAATTE TESLİM EDİLİR
GÜLER AJANS
MATBAACILIK - YAYINCILIK - REKLAMCILIK

İstiklal Caddesi Bora Sokak No : 5/A
Tel : (0.224) 513 96 83 GEMLİK

BYEGM Bu gazete Anadolu'nun Sesi iPad-iPhone uygulamasında yayımlanmaktadır.

Gemlik Körfez ABONE OLDUNUZ MU?
ABONE OLUN OKUYUN OKUTUN

Facebook sayfamız : Gemlik Körfez - Güler Ajans

# Yaz Saati Uygulaması Torba Yasa'ya Eklendi

Sürekli yaz saati uygulaması, Torba Yasa'ya eklendi, düzenleme Meclis'te görüşü lecek. Geçen yıl kış saati uygulamasına geçilmemesi büyük tartışmalara yol açsa da bu uygulamadan vazgeçilmemişti.

ENERJİ BAKANI ALBAYRAK,

"ÖNEMLİ KATKI YAPTI" DEMİŞTİ

Enerji Bakanı Berat Albayrak geçtiğimiz eylül ayında yaptığı açıklamada, "Ve rimlilik hususunda yaz saati uygula masının Türkiye'ye çok önemli bir katkı yaptı.Ne yaptı? Rakamsal olarak; raporlar yeni geldi. Dedik bunun

ekonomik rakamsal analizi nedir diye? Bakanlık olarak biz bir çalışma yapmıştık ama, dışarıdan da üçüncü bir gözle Türkiye'nin en iyi üniversitelerinden bir tanesi olan; teknik olarak kimine göre en iyisi olan İstanbul Teknik Üniversitesi ile de bir çalışma yaptıra rak baktığımızda, büyüme ısınma tüketimi saat ayarlaması noktasında yaklaşık geçtiğimiz yıl 540 milyon liralık, bir tasaruffa da etki etmesi itibariyle çok ciddi pozitif bir etki ortaya koymuştu. Bu süreç devam edecek" ifadelerini kullanmıştı.

# SAADET'TEN ESNAF ODASI'NA ZİYARET

Saadet Partisi Gemlik ilçe başkanı Ahmet Vakkas Yıldız, yönetim kurulu üyeleri; Hamza Aygün, Ömer Tuncal Kınık ve Ümit Güngör ile birlikte Esnaf ve Sanatkarlar Odası Başkanı İsmail Beki'yi ziyaret etti.
Saadet Partisinin yaptığı ziyaretten dolayı duyduğu memnuniyeti dile getirerek konuşma sına başlayan İsmail Beki şunları söyledi.
*"Esnaflıktan gelen bir kişi olarak, bu zamanda esnaf olmanın ve ayakta durmanın ne kadar zor bir durum olduğunu bilirim. Bu nedenle esnaf arkadaşlarımın dertlerine çare bulmak ve çözüm üretmek için bu göreve geldim. Esnaf ve Sanatkarlar olarak tabii ki bir çok sorunla müca dele ediyoruz. Sorunlarımızın en başında maddi sıkıntılar geliyor. Esnafımız sabah kepenk açıyor; fakat siftah yapmadan kepenk kapatanlar oluyor. Bunun yanı sıra ilçemizde bulunan bazı büyük işletmelerin eldivenden merdivene, giyimden kırtasiyeye, gıdadan temizlik maddelerine varıncaya kadar her şeyi satıyor olması esnafımızı zora sokan bir başka sorun. Küçük esnafımız bu kuruluşlarla mücadele edemiyor ve sıkıntıya düşüyor. Umudumuz ve dileğimiz esnaf ve sanatkarımızı ayakta tutacak kanun ve kuralların faaliyete geçiril mesi ve gerekli desteğin verilmesidir."* diyerek sözlerini sonlandırdı.
Saadet Partisi İlçe Başkanı Ahmet Vakkas Yıldız ise; *"Hükümetin yanlış ekonomi politikaları, cumhurbaşkanımız tarafından dünya gerçeği olarak kabul edilen faiz belası ve üreten değil tüketen bir ekonomi modelini yaşıyor olmamız ekonomimizi dar boğaza sokmuştur. Böyle bir düzen bize hiçbir şey kazandırmaz; aksine esnaf ve sanat karı, işi ticaret olan her kesimi dolayısıyla ülkemizi zora sokar. Allah'ın izni ile Saadet Partisi iktidarında her alanda olacağı gibi ekonomi alanında da Milli Görüş modeline uygun olan sistemi hayata geçireceğiz. Saadet Partisi olarak ülkemizi yaşanabilir bir ülke ve yeniden büyük bir ülke haline getireceğiz. Bunu başaracak bilgi birikimine ve kadrolara sahibiz."* diyerek sözlerini bitirdi.

# Facebook'tan çok konuşulacak hizmet

Kullanıcılar çevrelerindeki restoranları Facebook üzerinden görebilecek, restoranlar hakkın da arkadaşlarının yorumlarını oku yabilecek Facebook'tan yapılan açıklamada, kullanıcıların çevrelerindeki restoranları Facebook üzerinden görebileceği, siparişlerin "eve teslim" veya "restorandan al" seçenekleriyle müşterilere ulaşacağı bildirildi.
Açıklamada, kullanıcıların çevrelerindeki restoranlar hakkında arkadaşlarının yorumlarını da okuyabileceği ifade edildi.
ABD'deki restoranlardan Papa John's, Wingstop, Panera, Jack in the Box, TGI Friday's, Denny's, El Pollo Loco, Chipotle,

Jimmy John's ve Five Guys'ın Facebook kullanıcılarına eve teslim seçene ğini sunacağı belirtilen açıklamada, Delivery.com, DoorDash, ChowNow, Zuppler, EatStreet, Slice ve Olo adlı internet siteleriyle anlaşmalı olan restoranlardan da kullanıcıların sipariş verebile ceğine işaret edildi.
Uygulamanın Türkiye'de hizmete sunulup sunulmayacağı ise henüz bilinmiyor.
Facebook'un yemek siparişi alma hizmetinin kişisel bilgisayarlar ile Android ve iOS işletim sistemine sahip cihazlardan kullanılabileceği vurgulandı.
Facebook'un yeni hizmeti sayesinde kullanıcılarına daha fazla restoran seçeneğini bir arada sunacağına dikkati çeken uzmanlar, şirketin ayrıca kullanıcı larını daha uzun süre kendi sitesin de tutmayı amaçladığını kaydediyor.

# YKS'de yeni puan sistemi nasıl olacak?

Yüksek Öğretim Kurulu (YÖK)'ün internet adresindeki "Yükseköğretim Kurumları Sınav Sistemi ile İlgili Sıkça Sorulan Sorular ve Cevapları"na eklemeler gerçekleştirdi. Yeni yapılan eklemelere göre, YGS-LYS sisteminde olduğu gibi bu yıl YKS'de puanlar 100-500 puan aralığında hesaplanacak. Adayların bu puanlarına Ortaöğretim Başarı Puanı (OBP) geçen sene olduğu şekilde hesaplanarak eklenecek. Bununla birlikte, Yükseköğretim Kurulunca (YÖK), Yükseköğretim Kurumları Sınavı'nın (YKS) ikinci oturumundaki sosyal bilimler-2 testinde yer alan 12 soruluk felsefe grubu testinde, adaylara felsefe sorularının da tabii olarak yöneltileceği, özel yetenek sınavı ile öğrenci alan programlara başvuru için Temel Yeterlilik Testi (TYT) puanının 150 ve üzeri olması gerektiği bildirildi. Yükseköğretim Kurumları Sınavı'nda adaylar sınav başladıktan ne kadar süre sonra sınav salonundan ayrılabileceğiyle ilgili ise adayların sınav salonundan ayrılışı ile ilgili olarak ÖSYM tarafından makul süreler belirlene ceği, buna ilişkin bilgilerin Başvuru Kılavu zu'nda ve ÖSYM'nin web sayfasında bildirileceği ifade edildi.

Din Kültürü ve Ahlak Bilgisi dersi almayan veya farklı bir müfredat ile alan adaylar için YGS-LYS sistemindeki durum söz konusu olacak. Yani bu durumdaki adaylar sınavda ilave felsefe grubu sorularını cevap layacak, din kültürü ve ahlak bilgisi sorularını cevaplan dırmayacak.

Felsefe Grubu sorunlarında Felsefe sorularının dahil olup olmadığına ilişkin ise "Felsefe Grubundaki sorulara Felsefe soru ları "tabii olarak" dahildir. 15. Soru da, ikinci oturumda testlerin içeriğine yönelik verilen açıklamada, Felsefe Grubu sorularında Felsefe dışındaki alanlardan hangilerinin dahil olduğunun belirtilmesi amacı ile sadece Mantık, Psikoloji ve Sos yoloji belirtilmiştir" denildi.

Özel Yetenek sınavı ile öğrenci kabul eden yükseköğretim programlarına Temel Yeterlilik Testi (TYT) puanı ile başvurula bileceği kaydedildi. Bu programlara başvurabilmek için YGS-LYS sisteminde olduğu gibi TYT puanının da 150 ve üzeri olması gerekiyor.

# Fransa'dan yapılan ihbar, Bursa'da ekipleri seferber etti

Fransa'dan yapılan ihbar, Bursa'da ekipleri seferber etti İhbar üzerine belirtilen adrese giden Büyükşehir Belediye İtfaiyesi, kurtarma ekipleri ve Nilüfer Belediyesi Veteriner İşleri Müdürlüğü ekipleri kurtarma operasyonu düzenledi. Yavru kedilerden ikisi korkup kaçar ken, diğeri ise itfaiye ekibi tarafın dan çatıdan indirildi. Merkez Nilüfer İlçesi Eski karaman Mahallesi Sevgi Sokakta kullanılmayan iki katlı evin çatısındaki 3 yavru kedi, görenleri telaşlandırdı. Bursa Büyükşehir Belediye İtfaiyesi ile Nilüfer Belediyesi'ni arayanlar, yavru kedilerin kurtarıl masını istedi. Bu arada kedilerin durumu sosyal medyaya taşınınca durumdan haberdar olan Fransa'daki hayvan hakları

derneklerinin temsilcileri de Büyükşehir Belediye İtfaiyesi'ni arayarak kedilerin kurtarılmasını istedi. İhbar yağmu ru üzerine Bursa Büyükşehir Belediye İtfaiyesi, kurtarma ekipleri ve Nilüfer Belediyesi Veteriner İşleri Müdürlüğü ekipleri kedilerin bulunduğu binanın çatı katına operasyon düzenledi.Bursa'da, kullanıl mayan 2 katlı binanın çatısında yavru kedilerin mahsur kaldığı haberi sosyal med yada yer alınca Fransa'daki hayvan hakları temsilcileri Bursa İtfaiye Müdürlüğü'nü aradı

KAŞEDE BEKLEMEK YOK
KALİTELİ KAŞELER UYGUN FİYATLARLA
1 SAATTE TESLİM EDİLİR
GÜLER AJANS
MATBAACILIK - YAYINCILIK - REKLAMCILIK

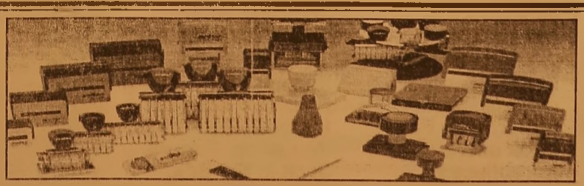

İstiklal Caddesi Bora Sokak No : 5/A
Tel : (0.224) 513 96 83 GEMLİK

# GEMLİKSPOR ABİLERİNİ YENERKEN ZORLANDI

Seyfettin ŞEKERSÖZ

Kadrosunda 40 yaşını geçmiş 3 futbolcusu bulunan Çekirgespor karşısında 3 puanı 90 dakikada bulduğu golle alan Gemlikspor kırmızı kartların bol olduğu maçta adeta öldü öldü dirildi.

Birinci Amatör Küme 5. Grupta ilk maçını deplasmanda kazanarak moral bulan kırmızı beyazlılar konuk ettiği yaşlılar takımı Çekirgespor karşısında geriye düştüğü maçı 2-1 kazanarak 3 puanın sahibi oldu.

Karşılaşmaya kolay galibiyet için çıkan Gemlikspor 15. Dakikada defansının tutmakta zorlandığı eski topçulardan İsmail'in çaprazdan vuruşuyla 1-0 öne geçti.

Yediği golden sonra daha atak oynamaya başlayan Gemlikspor karşısında kontratak fırsatları bulan Çekirgspor bunlardan faydalanamayınca devre bu skorla bitti.

İkinci yarıya mutlak gol içi başlayan kırmızı beyazlılar ani kontrataklarda kalesinde pozisyon vermeye başladı. Siyahi kaleci Alhoussyninin mutlak pozisyonları önlediği maçta Gemlikspor aradığı beraberlik golüne 68. Dakikada ulaştı. Yusuf'un ceza sahası önünde kaleye vurduğu şut kalecinin müdahalesine rağmen ağlarla buluşunca skor 1-1 oldu.

Beraberlik golünden sonra rakip kaleye galibiyet daha organize gelmeye başlayan Gemlikspor karşısında hata yapmaya başlayan Çekirgespor 82. Dakikada Erdinç'in hakem düdüğünden sonra topu kaleye vurmasıyla ikinci sarıdan kırmızı kartla oyun dışında kaldı.

Karşılaşmada sinirlerin gerildiği anlarda 82. dakikada birbirleriyle itişen Gemlikspor'dan Emre ile Çekirge spordan Barış hakemden kırmızı kart görerek oyun dışında kaldılar.

Maçın böyle bitmesi beklenirken çaprazda topla buluşan Selim kaleye çok güzel orta yaptı. Kaleciden önce gelen topu kafayla ağlara gönderen Sedat maça damgasını vururken Gemlikspor ikinci maçında yine 3 puanın sahibi oldu.

SAHA : Gemlik Suni
HAKEMLER : Fatih Kaynar 6, Mehmet Tosun 6, Mikail Zabit 6,

GEMLİKSPOR : Alhousseyni 6, Emrah 4, Sedat 5, Ömer 5, Aykut 5, Muhammet 5, Furkan 5, Fethullah 5, Selim 6, Emre 4, Abdurrahim 4,

ÇEKİRGESPOR : Hasan 5, Barış 4, Turgay 4, Tolga 5, Bülent 5, Kenan 4, Mehmet 5, İsmail 4, Ali 5, Erdinç 4, Fikri 3, (Ali Osman 2)

GOLLER : Dk. 15. İsmail, (Çekirgespor) Dk. 68. Yusuf, Dk. 90. Sedat, (Gemlikspor)
KIRMIZI KARTLAR : Dk. 82. Erdinç, Dk. 86. Barış, (Çekirgespor) Dk. 86. Emre, (Gemlikspor)

# ÖTV geliri 287 milyar lirayı bulacak

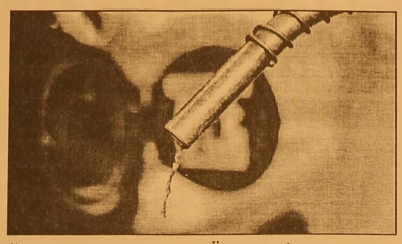

Petrol ve doğalgaz ürünlerinden alınan ÖTV gelirinin yılsonunda 63,9 milyar liraya ulaşması bekleniyor. 2014-2018 döneminde ise bütçeye toplam 287 milyar lira katkı sağlanmış olacak Petrol ve doğalgaz ürünlerinden alınan Özel Tüketim Vergisi ile (ÖTV) bütçeye 2014-2018 döneminde 287 milyar lira katkı sağlanmış olacak. Devlet, gelecek yıl ise petrol ve doğalgaz ürünlerinden alınan ÖTV, ret ve iadelerle mahalli idare payları dahil 68,4 milyar lira gelir hedefliyor. Bu tutar 2017 yılıyla kıyaslandığında yüzde 7'lik artışa karşılık geliyor. Petrol ve doğalgaz ürünlerinden 2014 yılında yaklaşık 46,1 milyar lira, 2015 yılında 51,5 milyar lira, 2016 yılında yaklaşık 57 milyar lira ÖTV geliri elde edilmişti. Petrol ve doğalgaz ürünlerinden ÖTV yoluyla bu yıl yaklaşık 64 milyar lira, gelecek yıl da 68,5 milyar liralık gelir tahmini göz önüne alındığında, devletin kasasına 2014-2018 döneminde 289 milyar lira girmiş olacak.

Öte yandan bütçede 2017 yılı için 19 milyar 838 milyon 516 bin lira olarak tahmin edilen motorlu taşıt araçlarından alınan ÖTV'nin yıl sonunda 20 milyar 979 milyon 223 bin liraya ulaşması bekleniyor. 2018 yılında da motorlu taşıtlarda, ÖTV tahsilatının bu yıla kıyasla yüzde 11,9 artarak 23 milyar 483 milyon 246 bin liraya ulaşması öngörülüyor


**ELEMAN**

VASIFSIZ BAY-BAYAN
ÜRETİMDE ÇALIŞACAK PERSONEL
ALINACAKTIR.
VERONA GRANİT MERMER
SAN. TİC. LTD. ŞTİ.
TEL : 514 20 21

**ELEMAN**

Ön muhasebede çalışacak
bayan çalışma arkadaşları arıyoruz
Başvuruların bizzat cv ile
yapılması gerekmektedir
VERONA GRANİT MERMER
SAN. TİC. LTD. STİ.
TEL : 514 20 21

**ELEKTRİKÇİ ARANIYOR**

GEMLİK'TE İKAMET EDEN
GEMLİK'TEKİ ŞANTİYEMİZDE
ÇALIŞACAK ELEKTRİKÇİ
USTALARI VE YARDIMCILARI
ARANIYOR
DRM Elektromekanik İnş.
Proje San. Tic. Ltd. Şti.
0 312 442 40 14 - 0 549 499 29 09

SAHİBİNDEN KİRALIK

SAHİBİNDEN
KİRALIK UMURBEY'DE
130 TONLUK ZEYTİN
HAVUZLU MAĞAZA
0 536 223 82 62

Gemlik Körfez
ABONE OLDUNUZ MU?
ABONE OLUN OKUYUN OKUTUN

KAŞEDE BEKLEMEK YOK
KALİTELİ KAŞELER UYGUN FİYATLARLA
1 SAATTE TESLİM EDİLİR
GÜLER AJANS
MATBAACILIK - YAYINCILIK - REKLAMCILIK

İstiklal Caddesi Bora Sokak No : 5/A
Tel : (0.224) 513 96 83 GEMLİK

SATILIK

KÜÇÜK KUMLA
ÖZGÜZELYALI SİTESİNDE
HAVUZLU EŞYALI ve EŞYASIZ
2+1 DAİRE SAHİBİNDEN SATILIK
0 535 378 18 00

Facebook sayfamız : Gemlik Körfez - Güler Ajans

# İstihdam seferberliğinde ikinci perde de açılıyor

İstihdam seferberliğinde ikinci aşma hayata geçiyor. Öncelik kadınlara, gençlere ve engellilere verilecek. Yeni teşvikler, kolaylıklar gelecek. İşsizlerin yüzünü güldüren istihdam seferberliğinde ikinci aşama başlıyor. Çalışma Bakanı Jülide Sarıeroğlu, gelecek süreçte en önemli önceliğin istihdam olduğunun altını çizdi. Cumhurbaşkanı Recep Tayyip Erdoğan'ın başlattığı istihdam seferberliğiyle çok önemli bir başarıya imza atıldığını belirten Sarıeroğlu,

şöyle devam etti: "Önümüzdeki dönemde de seferberliğimizi devam ettireceğiz ama buna yeni uygulamalar, kolaylaştırıcı teşviklerimizle biraz daha ivme kazandırmayı istiyoruz. Bu istihdam seferberliğimizde başlatacağımız, ikinci aşama da diyebileceğimiz süreçte kadınlar, gençler ve engellilerin önceliğimiz olacağını, 6 aylık eylem planımız da da bu konuyla ilgili çok önemli projeleri ortaya koyduğumuzu ifade etmek istiyorum."

# Ev sahipleri dikkat! Hepsinde zorunlu olacak

Başbakan Yardımcısı Şimşek, tüm konutları deprem sigortalı yapacak bir sistem kurulacağını açıkladı. Ekonomiden sorumlu Başbakan Yardımcısı Mehmet Şimşek, Türkiye'de 2000-2017 döneminde düzenli ve sürekli zorunlu deprem sigortası yaptıranların oranı nın yüzde 2 seviyesinde olduğunu belirterek "Bu oran çok düşük. Düzenli, süreklilik arz edecek şekilde deprem sigortası yaptırılması ve bunun tüm ülkeyi kapsayacak seviyeye çıkarılması amacıyla Hazine olarak çalışma başlatıyoruz." dedi Şimşek, yaptığı açıklamada, depremlerin yapısı

gereği sadece bulunduğu bölgeyi değil, ülkeyi de ekonomik olarak sarsabilecek, Türkiye'de de en sık rastlanan afet türü olduğunu söyledi. Türkiye'de çok büyük can ve mal kaybına neden olan 1999 Marmara Depremi'nden sonra, afet zararlarının en aza indirilmesi amacıyla zorunlu deprem sigortası sunan Doğal Afet Sigortaları Kurumunun (DASK) kurulduğuna işaret eden Şimşek, kurumun 2000 yılından bugüne faaliyette olduğunu anımsattı. Gerek çıkarılan mevzuat düzenlemeleri gerek DASK tarafından yürütülen proje ve çalışmalar sayesinde bu yıl itibarıyla zorunlu deprem sigortası yaptıranların 8 milyonu, sigortalılık oranının ise yüzde 46 seviyesini aştığını dile getiren Şimşek, Türkiye'de yaklaşık her iki konuttan birinin sigortalı olduğunu bildirdi.

Şimşek, DASK'ın kurulduğu 2000 yılından bugüne meydana gelen 558 hasar yapıcı deprem sonucunda açılan 23 bin 19 adet hasar dosyası için 176 milyon lira tazminat ödendiğine dikkati çekerek kurumun deprem hasarlarına karşı ödeme kapasitesinin 15 milyar liranın üzerine çıktığını belirtti.

**DÜZENLİ ABONELİKLERİ OLAN TÜM BİNALAR OTOMATİK OLARAK SİGORTALANACAK**

Türkiye'nin yüzde 66'sının birinci ve ikinci deprem kuşağında bulunduğu anlatan Şimşek, nüfusun yüzde 70'inin bu bölgelerde yaşadığı göz önüne alındığında depreme karşı daha hazırlıklı olmanın ve zorunlu deprem sigortasını yaygınlaştırmanın büyük önem taşıdığını vurguladı. Şimşek, şunları kaydetti: "Türkiye'de 2000-2017 döneminde düzenli ve sürekli zorunlu deprem sigortası yaptıranların oranı yüzde 2 düzeyinde. Bu oran çok düşük. Düzenli, süreklilik arz edecek şekilde deprem sigortası yaptırılması ve bunun tüm ülkeyi kapsayacak sevi yeye çıkarılması amacıyla Hazine olarak çalışma başlatıyoruz. Bu kapsamda zorunlu deprem sigortalılık oranını yüzde 100'e çıkarmak hedefiyle düzenli abonelikleri olan tüm ev ve binalara sigorta yaptırma çağrı sında bulunacağız. Mevcut poliçe sini yenileme yenleri de uyaracağız. Yaptığımız uyarıya cevap vermeyenler, otomatik sigortalanacak ve prim tahsilatının yapılması için mekanizma tesis edilecek. Zorunlu deprem sigortası bulunan ve primlerini düzenli ödeyen vatandaşlarımıza yönelik herhan gi bir işlem yürütülmeyecek."

## GEMLİK REHBERİ

| GEREKLİ TELEFONLAR | |
|---|---|
| İtfaiye | 110 |
| Polis İmdat | 155 |
| Jandarma İmdat | 156 |
| Jandarma K. | 513 10 55 |
| Polis Karakolu | 513 18 79 |
| Gar. Kom. | 513 12 06 |

| KAYMAKAMLIK | |
|---|---|
| Kaymakamlık | 513 10 51 |
| C.Savcılığı | 513 10 53 |
| C.Savcı Yrd. | 513 29 54 |
| Emniyet Müd. | 513 10 28 |

| ULAŞIM | |
|---|---|
| Pamukkale | 512 00 26 |
| DENİZ UÇAĞI | 513 66 13 |
| Pegasus Akmis Seyahat | 514 63 62 |
| METRO | 513 12 12 |
| Aydın Turizm | 513 20 77 |
| Süzer Turizm | 512 10 72 |
| Kanberoğlu-Esadaş | 514 45 49 |
| Anıtur | 514 47 71 |
| Kamil Koç | 512 01 63 |

| HASTANELER | |
|---|---|
| Devlet Hastanesi | 517 34 00 |
| Sahil Dev. Hast. | 513 23 29 |
| Mer.Sağ.Ocağı | 513 10 68 |
| Tomokey Tomografi | 513 65 29 |
| Acıbadem | 280 44 44 |

| TAKSİLER | |
|---|---|
| Körfez Taksi | 513 18 21 |
| Çınar Taksi | 513 24 67 |
| Güven Taksi | 513 32 40 |
| Gemlik Taksi | 513 23 24 |
| Manastır Taksi | 517 33 94 |

| RESMİ DAİRELER | |
|---|---|
| Telefon Arıza | 121 |
| UEDAŞ ARIZA | 186 |
| UEDAŞ İşletme | 513 45 03 |
| Statyum | 514 00 95 |
| Orm.Böl.Şef. | 513 12 86 |
| Milli Eğt. Md. | 513 11 74 |
| Halk Kütüphane | 513 13 53 |
| Askerlik Şb. | 513 10 57 |
| Karayolları | 513 13 08 |
| Liman Baş. | 513 11 33 |
| Mal Müd. | 513 10 95 |
| Nüfus Md. | 513 37 42 |
| Özel İd. Md. | 513 15 07 |
| Tapu Sicl. Müd. | 513 14 14 |
| Müftülük | 513 13 64 |
| Gümrük Md. | 524 85 86 |
| Ver. Dairesi Md. | 513 10 92 |
| İlçe Tarım Müd. | 513 10 45 |
| İlçe Seç. Md. | 513 77 73 |
| Halk Eğitim Müd. | 513 18 46 |
| İŞ-KUR | 513 71 66 |

| BELEDİYE | |
|---|---|
| Santral | 513 45 21 -23 |
| Başkanlık | 513 45 20 |
| BUSKİ | 514 57 96 |
| İtfaiye | 513 23 25 |
| Muhasebe Md. | 513 45 21-182 |
| Yazı İşl. Md. | 513 45 21-111 |
| Su Arıza | Yalnız 185 |

| DENİZ OTOBÜSÜ | |
|---|---|
| Bursa | 256 77 64 |
| Mudanya | 544 30 60 |
| Yenikapı | (212) 516 12 12 |
| Yalova | (226) 811 13 23 |
| İDO İmam Aslan Dinlenme Tes. | 513 23 94 |

| VAPUR - FERİBOT | |
|---|---|
| Yalova | (226) 814 10 20 |
| Topçular | (226) 363 43 19 |
| Eskihisar | (262) 655 60 31 |

| OTOBÜS | |
|---|---|
| Şehirlerarası Otobüs Terminali | 261 54 00 (18 Hat) |

| DAĞITICILAR | |
|---|---|
| GEMDAŞ | 513 29 29 |
| Aygaz | 513 12 95 |
| Habaş | 513 16 37 |
| Mogaz | 513 75 58 |
| Ergaz | 513 88 43 |
| Milangaz | 513 22 59 |
| Habaşgaz | 513 45 46 |
| Yeni Likitgaz | 513 65 00 |
| BP Gaz | 514 59 81 |
| Bütünler Likitgaz | 513 80 00 |
| Akçagaz | 514 88 70 |
| Totalgaz | 514 17 00 |
| Akcan Petrol | 513 10 79 |
| MAR-PET | 513 30 33 |
| Tuncay Otogaz | 513 18 45 |
| Beyza Petrol | 513 01 03 |

Gemlik Körfez

GEMLİK'İN İLK GÜNLÜK SİYASİ GAZETESİ

YEREL SÜRELİ YAYIN
YIL : 43 SAYI : 5911
FİYATI : 50 Kr. (KDV Dahil)
Sahibi : Serap GÜLER
Sorumlu Yazı İşleri Müdürü : Kadri GÜLER
İstiklal Cad. Bora Sok. No:5/A
Tel : 513 96 83 GEMLİK
korfezofset@hotmail.com
Yönetim ve Basım Yeri :
GÜLER AJANS
Matbaacılık-Yayıncılık-Reklamcılık Tesisi
İstiklal Cad. Bora Sok. No:5/A GEMLİK
(Dini bayram Günleri ve Pazar günleri yayınlanmaz)

GEMLİK SİNEMA GÜRLÜĞÜ

VENÜS SİNEMASI

BÖLÜK
12.00 - 14.00 -16.15 - 18.30 - 20.45
İLK ÖPÜCÜK
12.00 - 14.10-16.30- 18.45-20.45
BİR NEFES YETER
11.45 - 14.00 - 16.15 - 18.30 - 20.30

513 33 21

YİĞİT İNŞAAT
1987
YAPI MALZEMELERİ LTD. ŞTİ.
BANYO & MUTFAK & SERAMİK & CAM MOZAİK
VİTRİFİYE & BANYO DOLAPLARI & LAMİNAT PARKE
KOMBİ & RADYATÖR & BOYA VE KABA İNŞAAT MALZEMESİ
ISI VE SU YALITIM ÜRÜNLERİ & SIHHİ TESİSAT ÜRÜNLERİ

Adliye Binası Altı Yeni Pazar Cad. No: 98
Tel : 0 224 514 31 64 Fax : 0 224 513 90 41 GEMLİK
www.yigitinsaatgemlik.com

GOODYEAR
PIRELLI
MICHELIN
starmaxx
PERFORMANS LASTİKLERİ

PEŞİN FİYATINA KREDİ KARTINA 8 TAKSİT
KIŞ LASTİKLERİ SATIŞLARIMIZ BAŞLADI

ÖZKAYA
TUR. NAK. TAAH. İHR. VE TİC. LTD.ŞTİ
Hisar Mah. TEDAŞ Yani Körfez Baytaş Sit.
A Blok No: 2 GEMLİK
Tel : 0 224 514 40 44

2017 MODEL KONTİNÜ SİSTEM MAKİNELERDE YÜKSEK VERİMLİ SIKIM! 3 KONTİNÜ

KAVLAK
DOĞANIN HAZİNESİ

ZEYTİN KASALARINIZ ANINDA SİZE TESLİM!

GÜNLÜK 300 TON
YAĞLIK ZEYTİN İŞLEME KAPASİTESİ

BASKI SIRASI BEKLEMEK YOK
YENİ FABRİKAMIZ YALOVA YOLUNDA HİZMETİNİZDE!

MARMARA'NIN EN BÜYÜK ZEYTİNYAĞI FABRİKASI

0530 660 68 80

Kuruluş:1973

# Gemlik Körfez

GEMLİK'İN İLK GÜNLÜK SİYASİ GAZETESİ

25 Ekim 2017 Çarşamba www.gemlikkorfezgazetesi.com 50 Kr.

İRFAN ÜNLÜ EMLAK
TAPU TAKİP İŞLERİNDE UZMAN FİRMA
İrfan Ünlü 0 535 285 42 69
Merkez : Çarşı Meydanı - UMURBEY
Şube : Dr. Ziya Kaya Mah. Hürriyet Cd. Sarışen Sok. Gemlik Tapu Müdürlüğü yanı GEMLİK
irfanunluemlak.sahibinden.com

# Gemlik Belediyesi'nin 2018 tahmini bütçesi 199 milyon 635 bin lira

## Güne Bakış

Kadri GÜLER
kadri_guler@hotmail.com

### Belediyeden dev bütçe

Gemlik Belediyesi'nin 2018 gelir gider tahmini bütçesi 199 milyon 635 bin lira olarak mecliste kabul edildi.

Önceki günkü toplantıda ele alınan bütçe görüşmelerinde usul gereği, bele diyenin gelir ve giderleri daire müdürlüklerine göre teker teker okundu.

Daha sonra bu bütçeler üzerine muha lefet ve iktidar parti sözcüleri görüşle rini bildirdiler.

Muhalefet bütçelere hep hayır der ama bütçeler geçer. Devamı sayfa 4'de

Gemlik Belediyesi'nin 2018 mali yılı tahmini gelir- gider bütçesinin görüşül düğü meclis toplantısında bütçenin 199 milyon 635 bin lira olması kabul edildi.

Yapılan oylama da, CHP ve MHP grubu 2018 mahalli gelir gider tahmini bütçesine red oyu verirlerken, bütçe AKP lilerin oylarıyla kabul edildi.

Belediye Meclis toplantısının bitiminde CHP İlçe Başkanı Mehmet Uğur Sertaslan, Belediye Başkanı Refik Yılmaz'a "Belediyede yaşanan yolsuzluğun Fatih Mehmet Güler döneminde yaşanan yolsuzlukla arasında ne fark var? Elinde belge olduğunu iddia ettiğin bazı kağıtları mecliste sallıyordun. Şimdi 5 yıldır ruhsat bölümünde yolsuzluk yapılmış. Sen uyumuş sun." demesi üzerine, gergin anlar yaşandı. Haberi syf 2'de

ARŞİV

# Marmarabirlik alımlara bugün başlıyor

Ürün alım kampanyasının 25 Ekim Çarşamba günü başla yacağını ifade eden Marmarabirlik Yönetim Kurulu Başkanı Hidamet Asa ürün alımlarından satış rakamla rına, ihracattan yatırımlara kadar Marmarabirlik'in son 7 yılda ulaştığı rakamlar hakkında bilgi verdi. Ürün alım kampanyası kapsamın da 50 bin ton ürün almayı hedeflediklerini kaydeden Asa, "Marmarabirlik Yönetim Kurulu ola rak fiyatları açıkladık, görevimizi yerine getirdik. Şimdi sıra üreticide. Tüm üretici ortakları mız beyan ettikleri ürünü teslim etsinler, kooperatiflerine sahip çıksınlar" dedi

DAYI EMLAK DANIŞMANLIĞI
ZAMANINDA VE DEĞERİNDE ALIM SATIM
Murat Üremiş
SATILIK - KİRALIK EV - ARSA - ARAZİ - DÜKKAN - İŞYERİ

GEMLİK ŞUBEMİZ

KUMLA 1. ŞUBEMİZ

KUMLA 2. ŞUBEMİZ

zingat
sahibinden.com

GEMLİK ŞUBEMİZ; DEREBOYU AKSA DOĞALGAZ YANI
0 224 514 77 00 0 543 550 20 70
KUMLA 1. ŞUBEMİZ ; İSKELE MEYDANI
BANKAMATİKLERİN YANI 0 541 545 99 56
KUMLA 2. ŞUBEMİZ ; ABDULLAH ASLAN CAD. NO: 76
0 224 538 88 86 - 0533 746 06 46

www.dayiemlak.sahibinden.com

# Gemlik Belediyesi'nin 2018 tahmini bütçesi 199 milyon 635 bin lira

Gemlik Belediyesi' nin 2018 mali yılı tahmini gelir-gider bütçesinin görüşüldüğü meclis toplantısın da bütçenin 199 milyon 635 bin lira olması kabul edildi. Belediye Başkanı Refik Yılmaz'ın başkanlığında toplanan belediye meclisi, Ekim ayı olağan ikinci toplantısında plan ve bütçe komisyo nunun 2018 mali yılı ücret tarifesi ile ilgili raporunun okunmasından sonra, plan ve bütçe komisyo nunun belediyenin 2018 mali yılı performans raporu okunarak kabul edildi.

Bundan sonra 2018 mali yılı tahmini gelir gider bütçesi ile rapor okundu. Raporda fasıl fasıl belediyenin 2018 yılı gelir ve giderleri okundu. AKP sözcüsü gelir ve giderlerin gerçeklere yakın veriler olduğuna dikkat çekerken, raporda Gemport'ta satılan Belediye hisselerinden gelecek taksitler ve daire satışlarından gelecek 59 milyon lira ile gelirlerinin bu yılki bütçeyi bir önceki bütçeye göre yükselttiğini söylediler.

Belediye 2018 mali gelir gider bütçesi konusunda söz alan CHP grubundan Galip Gür yaptığı konuşmada bütçelerin hazırlan masında *"performans programına, performans programı ise stra tejik plana uygun olarak hazırlanır. Stratejik plan, performans programı ve bütçeler arasında bir uyum ve bütünlük vardır. Performans göstergeleri yanlış olursa orada bütçeden bahsedilemez. Belediyemizin performansını ölçemeyiz. Biz şeffaf belediyeyiz diye övünen Belediye başkanımız Refik Yılmaz performans göstergelerinin durumunu görünce ne diyecek çok merak ediyorum." dedi.*

Gür, daire müdürlüklerinin tek tek performans progra mı ile stratejik planlara uyumsuzlu ğunu madde madde anlatırken, *"Mali İşler Müdürlüğü sayfa 43 amacı – hedef – performans hedefi İç kontrol sistemi olsaydı imarda bu yolsuz luk olur muydu?" diye sordu.*

*CHP sözcüsü konuşmasını şöyle sürdürdü: "Bütçeye hesapta olmayan bir gelir girdiğinde stratejik plan revize edilir. Gemport hisse satışlarından 100 milyon lira gelir geldiğine göre, neden stratejik plan revize edilmedi. Yoksa 2014 belediye seçimlerinde Gemport hissele rinin satılmasını mı düşünüyordunuz."* dedi

Galip Gür, memurların çalışma performanslarının vatandaş memnuniyetini nasıl ölçüldüğünü sorarken, Belediye'nin 2018 yılında yapmayı düşündü ğü yeni hizmet binasına ayrıca Şahintepe'ye teleferik ile ulaşım sağlayacak turistik ve sosyal donatı alanı ile ilgili projeyi destekleyeceklerini, kamu kurumları ile işbirliği sağlanarak küçük sanayi mensupları için modern işlevsel bir proje tasarımı ger çekleştirilmesini, belediyenin 2015-2019 stratejik planlarına vaddettikleri bir çok şeyin gerçekleştirilmediği ni, bunların başında belediye binası, anfi tiyatro, Şahintepe teleferik yapımı gibi projelerle ilgili bugüne kadar hiçbir girişim olmadığını söyledi. Vaddedilen bir çok konunun bugüne kadar yerine getirilmediğini söyleyen Gür, stratejik raporda denetleme kontrol sisteminin kurula cağı yazılmasına rağmen kurulma dığını belirterek, *"Bu kurulmuş olsaydı, bugün yaşanan yolsuz lukla karşı karşıya kalmayacaktınız."* dedi.

Belediye Başkanı Refik Yılmaz, Cihatlı Köyü'ne yapılmakta olan konutların dağılımında yüzde 10 luk payın emeklilere, yüzde 50 sinin ihtiyaç sahiplerine kalanın da depremden zarar görecek olan vatandaşlara vereceklerini söyledi.

Yapılan oylamada, CHP ve MHP grubu 2018 mahalli gelir gider tahmini bütçesine red oyu verirlerken, bütçe AKP lilerin oylarıyla kabul edildi.

Daha sonra MHP grubu adına Emrah Keskinden de 2018 tahmini gelir gider bütçesi konusunda uzun eleştiriler yaptı.

Meclis toplantısında söz alan CHP li üye Mert Dimili ise Belediyede meydana gelen yolsuz luk olayı ile ilgili olarak 'Müfettiş istediniz mi? sorusuna istenme diği yanıtı alınca, Dimili, *"Biz CHP grubu olarak İçişleri Bakanlığından müfettiş isteyece ğiz."* dedi.

SERTASLAN İLE ATIŞMA

Belediye Meclis toplantısının bitiminden sonra meclis dağılırken, meclisi izlemekte olan CHP İlçe Başkanı Mehmet Uğur Sertaslan, Belediye Başkanı Refik Yılmaz'a seslenerek, *"Belediyede yaşanan yolsuzlu ğun Fatih Mehmet Güler döneminde yaşanan yolsuz lukla arasında ne fark var? Elinde belge olduğunu iddia ettiğin bazı kağıtları mecliste sallıyordun. Şimdi 5 yıldır ruhsat bölümünde yol suzluk yapılmış. Sen uyumuşsun."* demesi üzerine, gergin anlar yaşandı.

Belediye Başkanı Refik Yılmaz, *"Belediyedeki yolsuzluklardan Fatih Mehmet Güler'in haberi vardı"* yanıtını verdi.

Ayrıca Terme Kaplıcasının yıkılması ile ilgili bir mahkeme kararını Sertaslan'a verdi. Sertaslan, kararı inceleyeceğini ve gerekli açıklamaları yapacağını söyledi.

Yılmaz, yolsuzluk yapanlara ağır sözler sarfederek, bu yolsuzluğu beklemediklerini söyledi.

Sertaslan, Yılmaz'a şöyle konuştu: *"Bugün senin başına bunları getiren memuru suçlayıp, kendini arındırıyorsun. Lanet yağdırdığın memurun ve işbirlik çileri dediğin kişileri ön plana çıkartma gayretinde bulunuyorsun. Bugün belediyede yaşanan yolsuzluk olayı ile Fatih Mehmet Güler döneminde yaşanan yolsuzluk olayı arasında bir fark yoktur. 6 yıl boyunca Fatih Mehmet Güler üzerinden siyaset yaptın. 6 yıl önce yolsuzluk yapan memurlar yerine belediye başkanını, başkan yardımcıla rını suçladın. Aynı şey şimdi seninde başına geldi. Fatih Mehmet Güler'den özür dilemelisin. Bugün aynı şey seninde başına geldi."*

# Bursa terminalinde uyuşturucu baskını

İstanbul'dan Bursa'ya uyuşturucu getiren şüpheliler, narkotik polisinin yaptığı operasyonla terminalde yakalandı

Bursa İl Emniyet Müdürlüğü Uyuşturucu ile Mücadele Şube Müdürlüğü ekipleri, İstanbul'dan Bursa'ya uyuşturucu getirileceği istihbaratını aldı. Bunun üzerine şehirlerarası otobüs terminali ve Nilüfer'e bağlı Ata Bulvarı'nda operasyon yapıldı. O.Ç., C.Y. ve Ş.İ. gözaltına alındı. Ayrıca uyuşturucu ticareti yapmak suçundan araması bulunan Ü.A., B.P., Y.E.A ve S.A. da yakalandı. 7 şüpheli emniyet teki işlemlerinin ardından adliyeye sevk edildi.

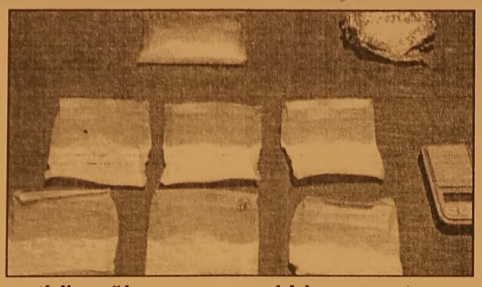

# Boya yaparken 3. kattan düştü

Bursa'nın İnegöl ilçesinde, boya yaparken 3. kattan düşen bir kişi ağır yaralandı.

Edinilen bilgilere göre, 3 katlı binanın dış cephesini boyamak için iskeleye çıkan 57 yaşındaki Haydar K, 3. katın boyasını yapmaya başladı. Bu sırada iskele üzerinde dengesini kaybeden boyacı, yaklaşık 7 metre yükseklikten kaldırıma düştü. Ağır yaralanan Haydar K, sağlık ekibinin ilk müdahalesinin ardından İnegöl Devlet Hastanesi'ne kaldırılarak tedavi altına alındı.

# Dolandırıcı sahte kimlikle yakalandı

Bursa'da dolandırıcılık suçundan aranan bir kişi, kardeşine ait sahte kimlikle yakalandı.

Olay, Osmangazi'ye bağlı Santralgaraj Mahallesi'nde meydana geldi. Edinilen bilgiye göre, Bursa İl Emniyet Müdürlüğü Güven Timleri ekipleri, bir kişiyi dolandırıcılık suçundan aranan M.İ.A.'ya benzetti. Yapılan kimlik kontrolünde üzerinde başka isme ait kimlik çıkan şahıs emniyete götürüldü. Yapılan üst aramasında 1 adet silah ele geçirildi. Emniyette yapılan incelemelerde şahsın M.İ.A. olduğu tespit edildi. Şahsın üzerinden çıkan kimliklerin sahte ve kardeşine ait olduğu belirlendi. Dolandırıcılık suçundan araması bulunan şüpheli adliyeye sevk edildi.

# Virajı alamayan TIR tehlike saçtı!

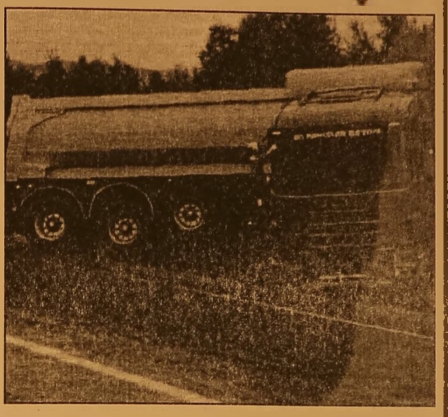

Bursa'da yağmurdan dolayı kayganlaşan yolda virajı alamayan TIR zeytin ağaçlarına çarparken, sürücü hafif yaralı olarak kurtuldu.

Kaza İznik-Orhangazi yolu Boyalıca Mahallesi'nde meydana geldi. Edinilen bilgiye göre, Muhammed S. idaresindeki 16 H 0244 plakalı tır, yağmurda kayganla şan yolda virajı alamadı. Zeytin ağaçlarına çarparak duran TIR'ın sürücüsü hafif yaralı olarak kurtuldu. Bu sırada tırın plakasının fotoğrafını çeken hemşire, başka bir TIR'ın kaymasıyla altında kalmaktan son anda kurtuldu. Yaralı sürücü 112 ekipleri tarafından hastaneye kaldırıldı.

KAŞEDE BEKLEMEK YOK
KALİTELİ KAŞELER
UYGUN FİYATLARLA
GÜN İÇİNDE TESLİM EDİLİR

GÜLER AJANS
MATBAACILIK - YAYINCILIK - REKLAMCILIK
İstiklal Caddesi Bora Sokak No:5/A
Tel : (0.224) 513 96 83 GEMLİK

# Kırmızı ışıkta geçti hayatını kaybetti

Olay, sabah 09.00 sıralarında Bursa'nın Osmangazi ilçesine bağlı Panayır Mahallesi İstanbul Caddesi üzerinde meydana geldi. Edinilen bilgiye göre, yayaya kırmızı ışık yandığı esnada yolun karşısına geçmek için yola fırlayan 28 yaşındaki Handan Doğan, Sercan Y. idaresindeki 34 UV 6569 plakalı aracı görmedi. Kadının yola çıktığını gören sürücü frene basmasına rağmen duramadı ve kadına çarptı. Çarpmanın etkisiyle kadın tramvay inşaatının duvarına savruldu. Sürücü kazanın ardından şoka girerken, çevrede bulunan vatandaşlar 112 Acil Sağlık ve 155 Polis İmdat ekiplerine haber verdi. Olay yerine gelen sağlık ekiplerinin müdahalesine rağmen kadın kurtarılamayarak hayatını kaybetti. Polis ekipleri sürücüyü gözaltına alarak karakola götürdü. Kadının cansız bedenini gören vatandaşlar bir an önce kaldırılması için polis ekiplerine tepki gösterdi. Öfkeli kalabalık önce kaza yapan aracın camlarını kırdı, daha sonra yolu bir süre trafiğe kapatarak Handan Doğan'ın cesedinin alınması için bekledi. Kazada hayatını kaybeden Handan Doğan'ın cansız bedeni, kaza yerine gelen Adli Tıp Kurumu aracına alınarak morga kaldırıldı. Polis ekipleri olayla ilgili soruşturma başlattı.

## Güne Bakış

Kadri GÜLER
kadri_guler@hotmail.com

### Belediyeden dev bütçe

Gemlik belediye bütçesi 2017 yılı bütçesine göre büyük artış gösteriyor.

2017 belediye bütçesi mecliste 108 milyon lira kabul edilirken, Gemport'un Belediye hisselerinin satılmasından sonra ek bütçe ile bütçe 134 milyon liraya yükselmişti.

2018 yılı bütçesi 199 milyon 635 bin lira olduğuna göre, aradaki fark 65 milyon 635 lira.

Burada görüldüğü gibi fark Gemport hisselerini satılması ve belediyenin Cihatlı Köyünde yaptırdığı konutların satışından elde edilmesini düşündükleri 59 milyon liralık gelirden kaynaklanıyor.

Belediye binaları satamazsa bütçe tutmaz.

Gemport taksitleri ödeneceği için sorun yok. Müteahhitliğe soyunan Gemlik Belediyesi, yaptırdığı konutları satarak gelir elde edecek. Bir yandan 16 bin kişi konut almak için sıraya girdiği söylenecek, bir yandan yüzde 10 emeklilere yapılan konutlardan yer ayrılacağı söylenecek, öte yandan yüzde 50'sini satacağız diyecekler. Peki bu konutlar depremde fay hattında bulunan 2 bin konut sahibi için yapılmadı mı?

Bu işin sonunda eğer ömürleri yeterse görün: bakın neler olacak.

Belediye bütçesi tahmini bütçedir. Gerçekleşmesi hiçbir zaman kağıt üzerinde görüldüğü gibi olmaz. 2017 bütçesinin sonuçlarını Aralık ayı sonunda göreceğiz. 134 milyonluk bütçenin kaç lira gerçekleştiğini o zaman yazacağız.

Bütçe görüşmeleri tartışmalı geçer.

2018 bütçe görüşmelerine damgasını vuran ise belediye ortaya çıkan milyonluk yolsuzluk olayıdır.

Belediye Başkanı Refik Yılmaz, yolsuzluk yapan memur ile o'na vesile olanlara beddua lar ve lanetler yağdırmış.

Ama anlayamadığım savcılığa intikal eden bu yolsuzluk için neden İçişleri Bakanlığından müfettiş istememişler.

CHP'li Mert Dimili mecliste "Müfettiş iste diniz mi?" diye sorduğunda, olumlu yanıt alamamış.

Ardından birlikte müfettiş isteyelim demiş Refik Yılmaz!

Belediyenin görevini muhalefet mi yapacak? Bir yandan 5 yıl yolsuzluk yapan memuru göremeyeceksin, denetlemeyeceksin, ama başkalarının döneminde olan yolsuzluklarda demediğini bırakmayacaksın, öyle mi?

Gülme komşuna, gelir başına neden demişler.

Ve de geldi başlarına.

Fatih Mehmet Güler'e yapmadığını bırakmayanların aynısı başlarına geldi.

Reisleri gibi çıkıp "Allah bizi affettsin" mi diyecekler?

Verdiği aklı kullanamayanları Allah af etmez. İpini sağlama bağlayacaksın. Meclis dağılırken CHP ilçe Başkanı Uğur Sertaslan'ın Belediye Başkanı'na yüksek sesle "Yolsuzluk karşısında 5 yıl uyudunuz, şimdi suçu memura atıp ortadan sıyrılmak istiyorsunuz." demesi ve karşılıklı atışmalar ile 2018 yılı bütçe görüşmeleri noktalandı. Bu yolsuzluk olayı daha çok konuşulur ve Refik Yılmaz'ın başını ağrıtır, koltuğundan bile eder.

Saadet Partisi İlçe Başkanı Ahmet Vakkas Yıldız, Belediyedeki milyonluk yolsuzluğu değerlendirdi

# Yıldız, "İlgililer gerekli denetimleri yapmakla mükelleftirler"

Saadet Partisi Gemlik İlçe Başkanı Ahmet Vakkas Yıldız, Gemlik Belediyesi İmar Müdürlüğünde yaşanan yolsuzluk iddiaları haberi ile ilgili olarak yaptıkları açıklamada şunları söyledi. *"Öncelikle, olayın yargıya intikal ettiğini bildiğimden ve yargılamanın henüz bitmemiş olmasından dolayı hiçbir şahıs ya da kurumu suçlama dığımı bilmenizi isterim. Şayet iddialar doğrulanıp suçlular gerekli cezayı alırsa bazı şeyleri de görmezden gelemeyiz. Örneğin, belediye mizde bir denetim mekanizmasının olup olmadığını sorgularız. Sadece adı geçen müdürlüğün değil belediyenin tüm birimlerinin denet lenip denetlen mediğini sorarız. Birim müdürünü sorgularız, bele diye başkanını sorgularız. Sonuç itibariyle hiyerarşide alt üst söz konusudur ve ilgili kişiler gerekli denetimleri yapmakla mükelleftir; çünkü bulunduk ları kurum oturdukları koltuk onların değil hizmet etmekle yükümlü oldukları halkındır ve kendileri o koltuklarda emanetçidir."*

Girit ve Rumeli Türkleri Kültür ve Dayanışma Derneği Belediye Başkanından istekte bulundu

# Mübadele evi veya müzesi için yer istediler

Gemlik Girit ve Rumeli Türkleri Kültür ve Dayanış ma Derneği başkan ve yöneticileri Belediye Başkanı Refik Yılmaz'ı makamında ziyaret ederek, 1923 yılın da Girit ve Rume li'den göç eden dedelerinden kalan hatıraları sergilemek için eski bir yapıyı "Mübadele Evi " olarak kulla nılmak üzere der nelerine vermelerini istedi. Ahmet Çakmak başkanlığındaki Girit ve Rumeli Türkleri Derneği yöneticileri Bele diye başkanı tarafından maka mında kabul edildi. Ahmet Çakmak, yaptığı konuşma da, dedelerinin 94 yıl önce 23 Ocak 1923 tarihinde Girit ve Rumeli'den Gemlik ve çevresindeki kasabalar ile birçok vatan toprağına göç ettiklerini, Gemlik'te 94 yıldır bu insanların kendileri ve bugün torunlarının onla rın kültürlerini yaşatmaya çalıştık larını söyledi. Çakmak, şöyle konuştu: *"2002 yılında kur muş olduğumuz derneğimiz ile kültü rümüzü yaşatma, tanıtma ve gelecek nesle aktarma adına yoğun çalışma lar yapmaktayız. Türkiye'nin çeşitli il ve ilçelerinde Mübadele evi - Mübadele Müzesi bulunmaktadır. İlçemizde faaliyet gösteren Derneğimizin sosyal etkinlikleri çerçeve sinde yapacağımız çalışmaların daha etkili ve kalıcı olması, iki ülkenin gelecek nesillerine güzel bir miras ve birliktelik bırakmasına vesile olacaktır. Mübadele ve Göç yolu ile gelenlerin ellerinde olan her türlü eşyaları yapılacak olan Müze de sergilenmesi sağlanacaktır. Aynı zamanda projelerimiz, ülke turizmi ile Türk Yunan dostluğuna katkı sağlayacağından, ilçemizde bulunan tarihi eski Gemlik evlerinden tarafınızca uygun görülebilecek bir evin bu proje kapsamında tahsis edilmesini talep ediyor, tarih ve geçmişe verdiğiniz önemden dolayı desteklerinizi bekliyoruz."* Belediye Başkanı Refik Yılmaz'da bu konudaki duyarlılıklarına teşekkür ederek, mübadele evi veya müzesi için uygun bir yer arayacakları sözünü verdi.

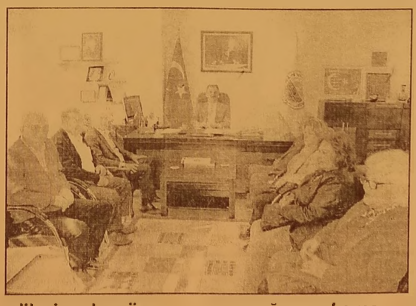

# Gemlik Asım Kocabıyık MYO'da Kişisel Gelişim Semineri

Gemlik Denizcilik Topluluğu- Genç Liderler ve Girişim ciler Derneği (JCI) Bursa Şubesi işbirliğinde Uludağ Üniversitesi Asım Kocabıyık-Sunğipek Yerleşkesinde sistemli bir şekilde düzenlediği eğitim seminerlerinin bu ayağında, Eğitmen – Mental Performans Koçu Nilsen Özbarlas'ı konuk etti. Nilsen Özbarlas iki kültürü, bir arada yaşıyor; Alman-Türk geçmişi ile, farklı kültürlere açık bir kişiliğe sahip. Bu nitelikleri ile de kültürler arası görevler söz konusu olduğunda, doğru tercih olma özelliğini taşıyor. "Üretim, satış ve hizmet sağlayıcı organizasyonlarda, davranışların, süreçlerin ve sistemlerin iyileştirilmesi" son 19 yıldır, artan önem ile, iş odağını oluşturmakta. Türkiye'de uluslara rası faaliyet göste ren kuruluşların, katma değer yaratmaya yönelik, günlük müşteri ilişkile rinde, çeşitli Kulüp ve Derneklerin kuru luşlarında, takım ruhunun öneminin ortaya çıkması ile birlikte, Türkiye'de takımdaşlık

eğitimlerinin ve iç iletişim konseptlerinin ilk uygulayı cılarındandır. Bu kapsamda kuruluş ların kulüplerine, servis gruplarına, spor kulüplerine ve odalara, koçluk ve danışmanlık hizmeti sunmaktadır. Özbarlas, "Gelecekte Yaşamak" başlıklı konuşmasın da kendi kariyer sürecinden örnekler vererek Gemlik Asım Kocabıyık MYO öğrencilerine iş hayatı ve özel hayatta başarılı olmak için yapılması gereken leri öğrencilere interaktif bir şekilde anlattı. Sunumunda insan beyninin de rin ve uzun koridor larında fiziksel ola rak kodlanmış dürtü lerin, sonradan öğrenilen bilgilerle harmanlandığında kişiye çok önemli kapılar açacağını şema ve örneklerle anlatan Nilsen Özbarlas; öğrencile re bir sonraki seminerde Ben Kimim? Ben Neden Varım? Hedefim Ne? Gibi sorularla vizyonla rını nasıl belirleyecekleri konusunda buluşmak üzere ayrıldı. Seminere Genç Liderler ve Girişimciler Derneği (JCI) Bursa Şubesi Başkanı Rony Mollamuhammed ve 2018 dönemi Başka nı İrem Güloğulları ile Yönetim Kurulu Üyesi Esma Deniz Zsobrak, Gemlik Asım Kocabıyık MYO öğrencileri, Gemlik Denizcilik Topluluğu üyeleri ve öğretim eleman ları katıldılar.

# Ülkü Ocakları konferans düzenledi

Gemlik Ülkü Ocakları, Türk Tarihine yeni bir bakış açısı getiren Kazım Mirşan ile alakalı konferans düzenledi. Turgay Tüfekçi oğlu'nun konuşma cı olarak katıldığı konferans, Gemlik Esnaf ve Kefalet Toplantı Salonunda gerçekleştirildi Konferansa MHP MDK Üyesi Muhammet Tekin, MHP Gemlik İlçe Başkanı Mehmet Emin Özcanbaz, Kadın Kolları Başkanı Hale Kapyalı, Ülkü Ocakları Başkanı Ali Yılmaz, MHP üyeleri, ocak yöneticileri ve ocak mensupları katıldı. Konferans öncesin de söz alan Gemlik Ülkü Ocakları Başkanı Ali Yılmaz; *''Geçmişi, şan, şeref ve zaferle dolu milletin evlatla rı olarak, tarihimize de sahip çıkmak adına konferanslar düzenliyoruz. Ekim ay'ı itibariyle hız verdiğimiz çalışma lara bir yenisini daha ekledik. Eme ği geçen arkadaşla rımıza teşekkür ediyoruz''* dedi. Konuşmacı olarak söz alan Turgay Tüfekçioğlu ise ilk olarak Kazım Mirşan'ın doğumun dan itibaren izlediği yolu, Doğu Türkistan'dan göçünü, meslek hayatını, tarih merakının başladığı Etibank ve Tarih Coğrafya

Fakültesine olan ilgisini anlattı. Mirşan'ın tarih tezi ile alakalı da kronolojik bilgiler veren Tüfekçioğ lu'nun konferansı salonu dolduran kalabalık tarafından ilgi ile izlendi. Konferans sonunda Tüfekçioğlu'na plaket verildi

# CBAL öğrencileri Müftülüğü ziyaret etti

Gemlik Celâl Bayar Anadolu Lisesi, "Camiler ve Din Görevlileri Haftası" münasebetiyle İlçe Müftüsü Dr. Mehmet Reşat Şavlı'yı ziyaret etti.
Okul Müdürü Kamil Beki, İlçe Müftüsü Dr. Mehmet Reşat Şavlı ve onun şahsında bütün din görevlilerinin camiler ve din görevlileri hafta sını kutladı. Ziyarette okul müdürünün yanında idareciler, Değerler Kulü bü danışman öğretmeni ve kulüp üyesi temsilci öğrenciler bulundu. Okul Müdürü Kamil Beki, ziyarette yaptığı konuşmada; *"Gemlik'e geldiğinizden beri samimi davranışlarınızla Gemlik halkının sevgi ve saygısını*

*kazandınız. Sayın Hocam, sizin ve sizin şahsınızda ilçemizde bulunan bütün din görevlilerinin bu anlamlı haftasını kutluyor, hepinize üstün başarılar diliyoruz."* dedi. Camileri; dayanışmanın, dostluk ve kardeşliğin, birlik ve beraberlik ruhunun manevî huzura eriştiği mekânlar olarak nitelendiren Beki, din görevlilerinin ise; dinî konular da halkımızın aydınlatılması, dinimizin en doğru şekilde yaşan ması, yaşatılması ve geleceğe aktarılması adına önemli görevler icra ettiklerini belirtti.
İlçe Müftüsü Şavlı, anlamlı ziyaretten dolayı çok memnun olduğunu belirterek tüm din görevlileri adına Celâl Bayar Anadolu Lisesi'ne teşekkür etti veyapılan etkin likler hakkında bilgi verdi.

# Bin 500 Tır fuara mermer taşıdı

Bursa'da bugün açılacak 3. Uluslara rası Blok Mermer Fuarı için ülkenin dört bir tarafından gelen katılımcı firmaların ürünleri, bin 500 tırla taşındı. Bursa Ticaret ve Sanayi Odası (BTSO) öncülüğün de TÜYAP Bursa Fuarcılık AŞ ve Maden Mermer Üretici ve Sanayici İş Adamları Derneği (MADSİAD) iş birli ğiyle düzenlenecek fuar, 25 Ekim'de kapılarını açacak.

TÜYAP Bursa Fuarcılık'tan aldığı bilgiye göre, 12 milyon dolar değe rinde 2 bine yakın ürünün sergilene ceği fuara, ülkenin dört bir tarafından katılım olacak.
Bir hafta boyunca fuar alanına blok mermer taşıyan tır sayısı bin 500'e ulaşırken, kapalı alanda sergilene cek blok mermer lerin toplam ağırlığı 50 bin tonu buldu. Üreticilerin hem yurt içi hem de yurt dışı pazarı için blok mermerlerini sergileyeceği fuara, Çin ve Hindistan gibi önemli pazarla rın da aralarında bulunduğu 40'tan fazla ülkeden gele cek yerli ve yabancı alıcılar Türk iş adamlarıyla masaya oturacak. Bu yıl 15 ülkeden 215 firmanın katıldığı fuarda, geçen yıl olduğu gibi hem satışların hem de iş bağlantılarının yoğun olması bekleniyor.


**ELEMAN**

VASIFSIZ BAY-BAYAN
ÜRETİMDE ÇALIŞACAK PERSONEL
ALINACAKTIR.
VERONA GRANİT MERMER
SAN. TİC. LTD. ŞTİ.
TEL : 514 20 21

**ELEMAN**

Ön muhasebede çalışacak
bayan çalışma arkadaşları arıyoruz
Başvuruların bizzat cv ile
yapılması gerekmektedir
VERONA GRANİT MERMER
SAN. TİC. LTD. STİ.
TEL : 514 20 21

**ELEKTRİKÇİ ARANIYOR**

GEMLİK'TE İKAMET EDEN
GEMLİK'TEKİ ŞANTİYEMİZDE
ÇALIŞACAK ELEKTRİKÇİ
USTALARI VE YARDIMCILARI
ARANIYOR
DRM Elektromekanik İnş.
Proje San. Tic. Ltd. Şti.
0 312 442 40 14 - 0 549 499 29 09

SAHİBİNDEN KİRALIK

SAHİBİNDEN
KİRALIK UMURBEY'DE
130 TONLUK ZEYTİN
HAVUZLU MAĞAZA
0 536 223 82 62

Gemlik Körfez
ABONE OLDUNUZ MU?
ABONE OLUN OKUYUN OKUTUN

KAŞEDE BEKLEMEK YOK
KALİTELİ KAŞELER UYGUN FİYATLARLA
1 SAATTE TESLİM EDİLİR
GÜLER AJANS
MATBAACILIK - YAYINCILIK - REKLAMCILIK

İstiklal Caddesi Bora Sokak No : 5/A
Tel : (0.224) 513 96 83 GEMLİK

SATILIK

KÜÇÜK KUMLA
ÖZGÜZELYALI SİTESİNDE
HAVUZLU EŞYALI ve EŞYASIZ
2+1 DAİRE SAHİBİNDEN SATILIK
0 535 378 18 00

Facebook sayfamız : Gemlik Körfez - Güler Ajans

# Zeytinyağı üretiminin en az 250 bin ton olacak

Bu yıl zeytinyağı üretim rakamının en az 250 bin ton olacağı tahmin ediliyor. Bu rakam, Türkiye'nin bugüne dek gerçekleştirdiği en yüksek zeytinyağı rekoltesi olacak. Tariş Zeytin ve Zeytinyağı Birliği Yönetim Kurulu Başkanı Hilmi Sürek, "Bu yıl zeytinyağı üretim rakamının en az 250 bin ton olacağı tahmin edilmektedir. Bu, Türkiye'nin bugüne dek gerçekleştirdiği en yüksek zeytinyağı rekoltesi olacak" dedi

Sürek, yaptığı açıklamada, zeytin üreticisini korumak için ellerinden geleni yapacaklarını, önümüzdeki

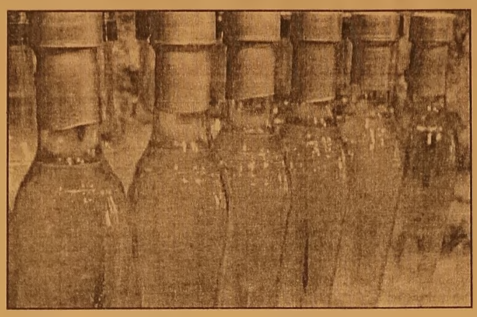

dönemde Tariş'e yeni ortakların katılmasıyla büyüme sürecini hızlandırmak istediklerini söyledi.

Gıda, Tarım ve Hayvancılık Bakanlığının 2017- 2018 zeytinyağı rekoltesini henüz açıklamadığını aktaran Sürek, kendi ortaklarından ve sahadan edindikleri bilgilerle üretimin bu yıl iyi olacağını tahmin ettiklerini ifade etti.

Gıda, Tarım ve Hayvancılık Bakanlığının Türkiye için 700 bin ton üretim hedefi olduğunu, Türk çiftçisinin ortaya konulan bu hedefe kilitlendiğini vurgulandı

# Yeni dönem başlıyor! Tüm memurlar kullanacak

Başbakanlık Genelgesiyle 10 Aralık 2013 tarihli Resmi Gazete'de yayımlanan, kamu kurum ve kuruluşlarının F klavyeye geçiş süreci yıl sonunda tamamlanacak

Türkiye Dil ve Edebiyat Derneği Genel Başkanı ve AK Parti İstanbul Milletvekili Ekrem Erdem, milli bir mesele olarak gördükleri kamu kurum ve kuruluşlarındaki F klavyeye geçişin yıl sonuna kadar tamamlanacağını ve 2018'de F klayve döneminin başlayacağını belirtti.

Erdem, yaptığı açıklamada, Türkçe klavye olan "F klavye" kullanımını önemsediklerini söyledi.

Kamu kurum ve kuruluşlarının F

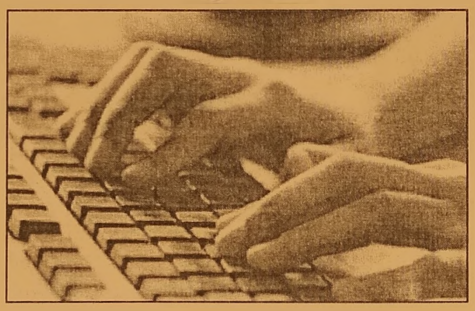

klavyeye geçişi konusundaki Başbakanlık Genelgesi'nin 10 Aralık 2013 tarihli Resmi Gazete'de yayımlandığını hatırlatan Erdem, buna göre F klavyeye kademeli bir geçiş sağlanarak, halen kullanımda olan klavyelerin 2017 yılı sonuna kadar F klavyeye dönüştürülmesinin öngörüldüğünü ifade etti.

Erdem, genelge gereği yıl sonuna kadar tüm kamu kurumlarında F klavyeye geçilmiş olacağını dile getirerek "Bunun için ciddi takipçilik ve çalışmalar yapıldı. F klavyeyle ilgili yüzbinlerce broşür dağıttık. F klavyenin önemine dikkat çekildi. Tekraren hatırlatıldı. Ayrıca F klavyeli dizüstü bilgisayar bulma sıkıntısı vardı. Türkiye'de artık dizüstü F klavyeli bilgisayar bulma kolaylığı sağlanıyor." dedi.

Gönlünün, herkesin kursa giderek 10 parmak F klavye kullanabilmesinden yana olduğu belirten Erdem, ancak şu anda bilgisayar kullananların çoğunluğunun bunu 3-4 parmağıyla yaptığını söyledi.

Q klavye kullanan bir kişinin yaklaşık 20 günde F klavyeyi aynı hızda kullanabilir hale geldiğine işaret eden Erdem, şöyle devam etti: "Bizim mücadelemiz 10 parmak kullanmayı sağlamak. Neden? Çünkü verimi getirecek. Bu çok zor bir şey değil. Geçtik denildiği an biter. F klavyeye 'Ef' klavye diyenlere 'Ağzına acı biber süreyim de bir daha unutma.' diye latife yapıyoruz. Bir yandan da muhabbetle bu işi çözmeye çalışıyoruz. Önemli sıkıntılarımızdan biri alfabemizin İngilizce seslendirilmesi ki bu bizim yok olmamız demektir. Dilimizin yok olması demektir. Seslerimizin yok olması demektir. Düşünün bir insan ismini İngilizce seslendirdiği zaman farklı bir isim karşımıza çıkar."

"BÖYLE BİR TALİMATIN GÖRMEZDEN GELİNMESİ MÜMKÜN DEĞİL"

Erdem, kamu kurumlarındaki ilgililere seslenirken şunları kaydetti: "Başbakanın genelgesi var. Kamu kurum ve kuruluşlardaki bütün yöneticilerin görevi mevzuatı hayata geçirmektir. Böyle bir talimatın görmezden gelinmesi ve tedbir alınmaması mümkün değil. Şimdi Devlet Malzeme Ofisinden bilgisayar alan herkes, ihaleye giren herkes F klavye olarak girmek mecburiyetinde. Başka şansı yok. Şu anda eğitimde F klavye müfredata girdi. Tabletler F klavye olarak dağıtılıyor. Eğitim ayağı halledilmiş oldu. Basın sektörü başta olmak üzere belli bir kesim zaten F klavyeyi kullanıyordu. Dayatmaları bırakmışlardı. Genellikle maliyeciler, gazeteciler, hukukçular mesleklerinin gereği olarak daha okuldayken F klavye öğreniyorlar."

## GEMLİK REHBERİ

### GEREKLİ TELEFONLAR

| | |
|---|---|
| İtfaiye | 110 |
| Polis İmdat | 155 |
| Jandarma İmdat | 156 |
| Jandarma K. | 513 10 55 |
| Polis Karakolu | 513 18 79 |
| Gar. Kom. | 513 12 06 |

### KAYMAKAMLIK

| | |
|---|---|
| Kaymakamlık | 513 10 51 |
| C.Savcılığı | 513 10 53 |
| C.Savcı Yrd. | 513 29 54 |
| Emniyet Müd. | 513 10 28 |

### ULAŞIM

| | |
|---|---|
| Pamukkale | 612 00 38 |
| DENİZ UÇAĞI | 613 86 15 |
| Pegasus Akmia Seyahat | 614 83 83 |
| METRO | 613 12 12 |
| Aydın Turizm | 613 10 77 |
| Süzer Turizm | 613 10 73 |
| Kamberoğlu-Ceadaş | 614 46 46 |
| Anıtur | 614 47 71 |
| Kamil Koç | 612 01 83 |

### HASTANELER

| | |
|---|---|
| Devlet Hastanesi | 517 34 00 |
| Sahil Dev. Hast. | 513 23 39 |
| Mer.Sağ.Ocağı | 513 10 66 |
| Tomokay Tomografi | 513 65 39 |
| Acıbadem | 280 44 44 |

### TAKSİLER

| | |
|---|---|
| Körfez Taksi | 513 18 21 |
| Çınar Taksi | 513 24 67 |
| Güven Taksi | 513 32 40 |
| Gemlik Taksi | 513 23 24 |
| Manastır Taksi | 517 33 94 |

### RESMİ DAİRELER

| | |
|---|---|
| Telefon Arıza | 121 |
| UEDAŞ ARIZA | 186 |
| UEDAŞ İşletme | 513 45 03 |
| Statyum | 514 00 95 |
| Orm.Böl.Şef. | 513 12 86 |
| Milli Eğt. Md. | 513 11 74 |
| Halk Kütüphane | 513 13 53 |
| Askerlik Şb. | 513 10 57 |
| Karayolları | 513 13 08 |
| Liman Baş. | 513 11 33 |
| Mal Müd. | 513 10 95 |
| Nüfus Md. | 513 37 42 |
| Özel İd. Md. | 513 15 07 |
| Tapu Sicl. Müd. | 513 14 14 |
| Müftülük | 513 13 64 |
| Gümrük Md. | 524 85 86 |
| Ver. Dairesi Md. | 513 10 92 |
| İlçe Tarım Müd. | 513 10 45 |
| İlçe Seç. Md. | 513 77 73 |
| Halk Eğitim Müd. | 513 18 48 |
| İŞ-KUR | 513 71 66 |

### BELEDİYE

| | |
|---|---|
| Santral | 513 45 21 -23 |
| Başkanlık | 513 45 20 |
| BUSKİ | 514 57 96 |
| İtfaiye | 513 23 25 |
| Muhasebe Md. | 513 45 21-182 |
| Yazı İşl. Md. | 513 45 21-111 |
| Su Arıza | Yalnız 185 |

### DENİZ OTOBÜSÜ

| | |
|---|---|
| Bursa | 256 77 64 |
| Mudanya | 544 30 60 |
| Yenikapı | (212) 516 12 12 |
| Yalova | (226) 811 13 23 |
| İDO İmam Aslan Dinlenme Tes. | 513 23 94 |

### VAPUR - FERİBOT

| | |
|---|---|
| Yalova | (226) 814 10 20 |
| Topçular | (226) 363 43 19 |
| Eskihisar | (262) 655 60 31 |

### OTOBÜS

| | |
|---|---|
| Şehirlerarası Otobüs Terminali | 261 54 00 (18 Hat) |

### DAĞITICILAR

| | |
|---|---|
| GEMDAŞ | 513 29 29 |
| Aygaz | 513 12 95 |
| Habaş | 513 16 37 |
| Mogaz | 513 75 58 |
| Ergaz | 513 88 43 |
| Milangaz | 513 22 59 |
| Habaşgaz | 513 45 46 |
| Yeni Likitgaz | 513 65 00 |
| BP Gaz | 514 59 81 |
| Bütünler Likitgaz | 513 80 00 |
| Akçagaz | 514 88 70 |
| Totalgaz | 514 17 00 |
| Akcan Petrol | 513 18 79 |
| MAR-PET | 513 30 33 |
| Tuncay Otogaz | 513 16 45 |
| Beyza Petrol | 513 01 85 |


Gemlik Körfez
GEMLİK'İN İLK GÜNLÜK SİYASİ GAZETESİ

YEREL SÜRELİ YAYIN
YIL : 43 SAYI : 5912
FİYATI : 50 Kr. (KDV Dahil)
Sahibi : Serap GÜLER
Sorumlu Yazı İşleri Müdürü : Kadri GÜLER
İstiklal Cad. Bora Sok. No:5/A
Tel : 513 96 83 GEMLİK
korfezofset@hotmail.com
Yönetim ve Basım Yeri :
GÜLER AJANS
Matbaacılık-Yayıncılık-Reklamcılık Tesisi
İstiklal Cad. Bora Sok. No:5/A GEMLİK
(Dini bayram Günleri ve Pazar günleri yayınlanmaz)



GEMLİK SİNEMA GÜNLÜĞÜ

VENÜS SİNEMASI

BÖLÜK
12.00 - 14.00 -16.15 - 18.30 - 20.45
İLK ÖPÜCÜK
12.00 - 14.10-16.30- 18.45-20.45
BİR NEFES YETER
11.45 - 14.00 - 16.15 - 18.30 - 20.30

513 33 21

# YİĞİT İNŞAAT

1987

YAPI MALZEMELERİ LTD. ŞTİ.

BANYO & MUTFAK & SERAMİK & CAM MOZAİK
VİTRİFİYE & BANYO DOLAPLARI & LAMİNAT PARKE
KOMBİ & RADYATÖR & BOYA VE KABA İNŞAAT MALZEMESİ
ISI VE SU YALITIM ÜRÜNLERİ & SIHHİ TESİSAT ÜRÜNLERİ

Adliye Binası Altı Yeni Pazar Cad. No: 98
Tel : 0 224 514 31 64 Fax : 0 224 513 90 41 GEMLİK
www.yigitinsaatgemlik.com

GOODYEAR

PIRELLI

MICHELIN

starmaxx
PERFORMANS LASTİKLERİ

PEŞİN FİYATINA KREDİ KARTINA 8 TAKSİT KIŞ LASTİKLERİ SATIŞLARIMIZ BAŞLADI

# ÖZKAYA

TUR. NAK. TAAH. İHR. VE TİC. LTD.ŞTİ

*Hisar Mah. TEDAŞ Yani Körfez Baytaş Sit.*
*A Blok No: 2 GEMLİK*

*Tel : 0 224 514 40 44*

2017 MODEL KONTİNÜ SİSTEM MAKİNELERDE YÜKSEK VERİMLİ SIKIM! 3 KONTİNÜ

KAVLAK
DOĞANIN HAZİNESİ

ZEYTİN KASALARINIZ ANINDA SİZE TESLİM!

GÜNLÜK 300 TON
YAĞLIK ZEYTİN İŞLEME KAPASİTESİ

BASKI SIRASI BEKLEMEK YOK
YENİ FABRİKAMIZ YALOVA YOLUNDA HİZMETİNİZDE!

MARMARA'NIN EN BÜYÜK ZEYTİNYAĞI FABRİKASI 0530 660 68 80

Kuruluş:1973

# Gemlik Körfez

GEMLİK'İN İLK GÜNLÜK SİYASİ GAZETESİ

26 Ekim 2017 Perşembe www.gemlikkorfezgazetesi.com 50 Kr.

İRFAN ÜNLÜ EMLAK
TAPU TAKİP İŞLERİNDE UZMAN FİRMA
İrfan Ünlü 0 535 285 42 69
Merkez : Çarşı Meydanı - UMURBEY
Şube : Dr. Ziya Kaya Mah. Hürriyet Cd. Sarışen Sok. Gemlik Tapu Müdürlüğü yanı GEMLİK
irfanunluemlak.sahibinden.com

## Kaymakam Karakuş, muhtarların sorunlarını dinledi

Geçtiğimiz günlerde muhtarlar günü nün kutlanmasından sonra İlçe Kayma kamı Gürbüz Karakuş, Türkiye Muhtarlar Federasyonu Gemlik Şubesi'ni ziyaret ederek muhtarların ve vatandaş ların sorunlarını dinledi. Karşılıklı sohbet havasında geçen ziyaret sonrasında Muhtarlar Derneği Başkanı Şanlı tarafından muhtarların beklentileri ve sorunları anlatıldı. Haberi sayfa 2'de

### Güne Bakış

Kadri GÜLER
kadri_guler@hotmail.com

### Duyarsızlık

Geçtiğimiz cuma günü öğle saatlerinde Emin Dalkıran Kordonu'nda kız arkadaşıyla otururken bir şahıs tarafın dan Hukuk Öğrencisi Özcan Karaaslan bıçaklanarak yaralandı.

Bıçak bu gencimizin kalbine veya ölümcül bir noktasına gelmiş olsaydı, bugün aramızda olmayacaktı. 18 yaşın da hiç yoktan yaşama veda edecekti.

Herbirimizin çocukları var.

Gemlik'te bilhassa Kordonlarda gez mek artık sorun olmaya başladı. 4'de

## Hukuk öğrencisini bıçaklayan yakalandı

Geçtiğimiz hafta cuma günü Emin Dalkıran Kordonu'n da kız arkadaşıyla bankta otururken tanımadığı biri tarafından karnın dan ve bacağından bıçaklanan Hukuk Fakültesi 1. sınıf öğrencisini yaralayan kişi polisin titiz araştırması sonucu yakalandı. Olaydan sonra kaçan kişinin yakalanması için Emniyet Müdürlüğü Asayiş Şubesi ekipleri, olay yerine yakın 20 güvenlik kamerasını inceledi. Belirlediği bir şahsı yaralanan Özcan Karaaslan ve arkadaşı Tuğçe Akde mir'in teşhis etme sinden sonra Cavci Urfalı (28) adlı kişi gözaltına alındı. Gem lik'te ikamet ettiği belirlenen kişinin iş siz olduğu, kordonda dolaşırken bankta oturan gençlerin kendilerine baktıkları için bıçakladığını söylediği öğrenildi.

DAYI EMLAK DANIŞMANLIĞI
ZAMANINDA VE DEĞERİNDE ALIM SATIM
Murat Üremiş
SATILIK - KİRALIK EV - ARSA - ARAZİ - DÜKKAN - İŞYERİ

GEMLİK ŞUBEMİZ

KUMLA 1. ŞUBEMİZ

KUMLA 2. ŞUBEMİZ

zingat
sahibinden.com

GEMLİK ŞUBEMİZ; DEREBOYU AKSA DOĞALGAZ YANI
0 224 514 77 00 0 543 550 20 70
KUMLA 1. ŞUBEMİZ ; İSKELE MEYDANI
BANKAMATİKLERİN YANI 0 541 545 99 56
KUMLA 2. ŞUBEMİZ ; ABDULLAH ASLAN CAD. NO: 76
0 224 538 88 86 - 0533 746 06 46
www.dayiemlak.sahibinden.com

# Kaymakam Karakuş'tan Mal Müdürü vekiline başarı belgesi

İlçemiz Kaymakamı Gürbüz Karakuş, Mal Müdürü Vekili Osman Şahin'i başarı belgesiyle ödüllendirdi.
Gemlik'te 26 Eylül 2014 tarihinden 12 Ekim 2017 tarihine kadar ilçemiz Mal Müdürlüğü Vekilliği görevini yürüten Osman Şahin, bu dönemde yaptığı hizmetlerde göster diği üstün performans ve iyi yöneticilik anlayışına dayalı olarak kurumunu etkin, verimli ve daha iyi bir konuma taşıdığı, devletin çıkarlarını en iyi şekilde korumaya çalıştığı, gerek kurumlar arası iyi ilişkileri kurduğu, ilçe halkıyla bütün leşme çabaları sağladığı için Kaymakam Gürbüz Karakuş tarafından Başarı belgesi ile ödüllendirdi.
Kaymakam Karakuş, Osman Şahin'e belgesini makam odasında verdi.
Osman Şahin, Gemlik Mal Müdürlüğüne Sevdin Adı güzel'in atanması nedeniyle geçici görev le Bursa Defterdarlığında görevlendirildi.

# İl Emniyet Müdürü yöneticileri ziyaret etti

Bursa İl Emniyet Müdürü Osman Ak, önceki gün ilçe mizdeki kent yöneticilerini ziyaret etti.
İlçe Kaymakamı Gürbüz Karakuş, Cumhuriyet başsavcısı Ali Ülger ve Belediye Başkanı Refik Yılmaz'ı makamında ziyaret ederek iade-i ziyaret gerçekleştirdi.
İl Emniyet Müdürü Osman Ak'ın Gemlik Belediyesini ziyaretine, Gemlik Belediye Başkan Yardımcıları Ahmet Avcı ve Kadir Erol'un yanı sıra Gemlik İlçe Emniyet Müdürü Abdulkadir Yüce'de katıldı.

BELEDİYE ÇALIŞMALARINI ANLATTI

Gemlik Belediye Başkanı Refik Yılmaz, ilçede yapılan çalışmalar hakkında, İl Emniyet Müdürü Osman Ak'a bilgiler verdi.
Halkın huzuru ve güvenliği için kurumlar arası işbirliğinin önemini belirten Başkan Yılmaz, *"Emniyet güçlerimizin her zaman yanındayız. Bize ne görev düşerse seve seve yaparız"* diye konuştu.
Bursa İl Emniyet Müdürü Osman Ak

ise, teşkilat olarak, görevlerini en iyi şekilde yapmaya gayret göstereceklerini belirterek, misafirperver liğinden dolayı, Gemlik Belediye Başkanı Refik Yılmaz'a teşekkür etti.
Ziyaret sonunda Başkan Yılmaz, Bursa İl Emniyet Müdürü Osman Ak'a, zeytinyağı saklama kabı hediye etti.

# Kaymakam Karakuş, muhtarların sorunlarını dinledi

Geçtiğimiz günlerde muhtarlar gününün kutlanmasından sonra İlçe Kaymakamımız, Gürbüz Karakuş, Türkiye Muhtarlar Federasyonu Gemlik Şubesi'ni ziyaret ederek muhtarların ve vatandaşların sorunlarını dinledi.
Önceki gün Muhtarlar Derneği Gemlik Şubesine Yazı İşleri Müdürü İbrahim Ay, İlçe Emniyet Müdürü Abdulkadir Yüce ile birlikte giden Kaymakam Karakuş, Dernek Başkanı Necmettin Şanlı ve muhtarlar tarafından karşılandı.
Karşılıklı sohbet havasında geçen ziyaret sonrasında Muhtarlar Der neği Başkanı Şanlı tarafından muhtarların beklentileri ve sorunlarını anlattı.
Kaymakamı Gürbüz Karakuş, muhtarların ve mahallelerindeki vatandaşların sorunlarını dinledi.

Gemlik Körfez
GEMLİK'İN İLK GÜNLÜK SİYASİ GAZETESİ



# Bursa'da Bylock operasyonu!

Bursa'da yürütülen FETÖ/PDY soruştur maları kapsamında örgütün haberleş me programı By-lock kullandıkları tespit edilen 1'i kadın 9 kişi adli yeye sevk edildi. Bursa Cumhu riyet Başsavcı lığı tarafından yürütülen Fetullahçı Terör Örgütü Para-lel Devlet Yapılan masi soruştur maları kapsamında örgütün haberleş me programı olan Bylock kullandıkları ve Bank Asya'da hesap açarak örgüte finansal destek sağladıkları tespit edilen 9 kişi, İl Emniyet Müdürlü ğü Kaçakçılık ve Organize Suçlarla Mücadele Şube Müdürlüğü ekipleri tarafından yapı lan operasyonla gözaltına alındı.

# Üzerinden uyuşturucu çıkan iki kişi adliyeye sevk edildi

Bursa'da şüphe üzerine durdurulan araçtan 326 gram metamfetamin çıkarken, 2 kişi adliyeye sevk edildi.
Bursa İl Emniyet Müdürlüğü Uyuşturucu ile Mücadele Şube Müdürlüğü ekip-leri, whatsapp ihbar hattından aldığı destek ile Osmangazi ilçesinde bir aracı durdurdu. İ.T. ile M.A.E. gözaltına alındı. Şüphelilerin üzerinde ve evlerinde yapılan aramada 326 gram metamfeta-min ile hassas terazi ele geçi rildi. 2 şüpheli uyuşturucu ticareti yapmak suçundan adli yeye sevk edildi.

# Avukata bıçaklı saldırı

Bursa'da avukat, bir kişinin bıçaklı saldırısı sonucu bacağından yaralandı
Edinilen bilgiye göre, Bursa Barosu avukatlarından Ahmet Cem Fırat (44), sabah saatlerinde, avukatlık büro sunun bulunduğu Uluyol Caddesi Güler Sokak Banuşoğlu İşhanı'nın giri şinde kimliği belirsiz bir kişinin bıçaklı saldırı sına uğradı. Avukat Fırat, sağ bacağından yaralandı. Saldır gan kaçarken, yaralı avukatın yardımına çevre-dekiler koştu. Avukat Fırat, çağrı lan ambu-lansla Muradiye Devlet Hastanesi'ne kaldırıla rak tedavi altına alındı. Olay yerin den kaçan saldırga nın kimliğinin belir lenmesi için polis ekipleri çevrede bulu nan güvenlik kameralarını in celemeye aldı. Avukatın durumu-nun iyi olduğu öğrenildi. Olay yerinden kaçan E.A. ise, polis ekipleri tarafından çok geçmeden gözaltına alındı. Öte yandan gözaltına alınan E.A. (17) isimli şüphelinin bir süredir cezaevinde bulunan babasının davasına bakan avukat Ahmet Cem Fırat'ın dün avukatlık büro suna gelerek kendisinden 10 bin lira para istediği, avukatın "Ne parası verece ğim?" size demesi üze rine iş yerinden ayrıldığı, bu gün de ticari taksi ile iş yerine gelen avukatın arkasın dan yaklaşarak sağ arka bacağından iki yerden bıçakla dığı daha sonra kaçmak isterken asayiş ekipleri tarafından yakalan dığı öğrenildi. Polisin, olayla alakalı tahkikatı sürüyor.

KAŞEDE BEKLEMEK YOK
KALİTELİ KAŞELER
UYGUN FİYATLARLA
GÜN İÇİNDE TESLİM EDİLİR

GÜLER AJANS
MATBAACILIK - YAYINCILIK - REKLAMCILIK
İstiklal Caddesi Bora Sokak No:5/A
Tel : (0.224) 513 96 83 GEMLİK

# Çöpte bomba polisi alarma geçirdi

Bursa'nın İznik ilçesinde çöp konteynırından gelen garip ses polisi harekete geçirdi.
Selçuk Mahallesi'nde bir çöp konteynırının içinden gelen sinyal sesi sokak sakinlerini tedirgin etti. 155 hat tına düşen ihbar üze rine olay yerine giden polis, çöp konteynırı içinden gelen sesin nerede olduğunu araştırdı.

OYUNCAK TELEFON ORTALIĞI AYAĞA KALDIRDI

Sesin geldiği noktayı bulan ekipler, tedbirli bir şekilde çöp poşetini aldı. Sokak sakinlerini tedirgin eden sesin çıktığı poşeti dikkatli ce açan polis, oyun cak telefonla karşılaştı.

## Güne Bakış

Kadri GÜLER
kadri_guler@hotmail.com

### Duyarsızlık...

*Çocuklarımız her zaman arkadaşlarıyla Emin Dalkıran ve Atatürk Kordonlarına çıkıyor.*

*Anne ve babalar, bir densizin biri gelip acaba çocuklarımıza bir şey yapar mı diye merak etmeyecekler mi?*

*Bu kaçıncı olay?*

*Daha önce bir cezaevi hükümlüsü, kordonda yürüyüş yapan masum bir anneyi bıçaklayarak öldürmüştü.*

*Bir madde bağımlısı, genç işçi Düzgün Akyıldız'ı işyerinin kapısında bıçaklayarak öldürmüştü.*

*Savcılığın uzak durması gerekli kararı olan platonik aşık Aykut Ertunç, Tuğçe Uludağ'ı evine girerken pompalı tüfekle öldürmüştü.*

*Yarın ne olacağı belli değil.*

*Gemlik'te bu olaylar olurken bizler ne yapıyoruz.*

*Avukat Özgür Aksoy hiç yoktan öldürüldü. Aynı şekilde Adliye kapısında görev yapan polisi memuru da şehit edildi.*

*Bu örnekleri çoğalmak gerekir.*

*Bunlar olurken toplum suskun.*

*Bir tek Düzgün Akyıldız'ın ölümünden sonra büyük bir yürüyüş yapılarak olay kınandı ama değişen birşey olmadı.*

*Failler polisce yakalayıp adalete teslim edildiler.*

*Hukuk birinci sınıf öğrencisinin hiç yoktan ve nedensiz bıçaklanması bazı şeylerin tetikcisi olabilir.*

*Biliyorsunuz, Uludağ Üniversitesinin Rektörü Yusuf Ulcay göreve geldiğinden beri Gemlik'teki Hukuk Fakültesini kafasına taktı. Fakülteyi Bursa Kampüsüne taşımak istiyor.*

*Şimdilik suskun, ama bir fırsatını bulsa bunu yeniden gündeme getireceğinden şüphe yok. Hukuk öğrencilerine karşı yaşanan tatsız olaylar, buna fırsat yaratabilir.*

*Onun için dikkatli olmak zorundayız. Gemlik olarak, ilçemizde konuk olan yüksek okul ve hukuk öğrencilerine sahip çıkmalıyız.*

*Duyarsızlığınızdan vazgeçip, bu olaylardan sonra sivil toplum kuruluşları başta olmak üzere sesimizi çıkarmalı, güvenlik önlemleri sahil şeridinde arttırılmalıdır. Güvenlik kameralarının biran önce montajının tamamlanmasından sonra suç işleyenlerin daha çabuk yakalanmasında etkili olacağına sanıyorum.*

*Önceki gün, Orhangazi ve İznik Kayma kamları, 3 belediye başkanı ve AKP Bursa milletvekili İsmail Aydın'ın yaptığı bir toplantı vardı. Bu toplantı, 3 ilçeye ortak bir bölge Üniversitesi kurulmasıyla ilgiliydi.*

*Merak ediyorum, Gemlik Belediye Başkanı bu konuda ne düşünüyor.*

*Bizim Gemlik için yıllardır verdiğimiz Bağımsız Gemlik Üniversitesi fikri yerine Bölge Üniversitesi'ne yeşil ışık yakılmasına Gemlikliler olarak evet mi diyeceğiz yoksa Bağımsız Gemlik Üniversitesi için mi mücadeleye devam edeceğiz.*

Emekliler Derneği Kongresinde emeklilerin sorunları ele alındı

# Ömer Şimşek güven tazeledi

Türkiye Emekliler Derneği Gemlik Şubesi'nin yapılan Genel kurulunda yeni yönetim belirlenirken, eski Başkan Ömer Şimşek yeniden başkanlığa seçildi. Geçtiğimiz pazar günü Gemlik Belediyesi 11 Eylül Düğün Salonu'nda yapılan genel kurula, Türkiye Emekliler Konfederasyon Başkanı Kazım Ergün, merkez yönetim kurulu üyeleri ile 41 dernek başkanının katıldı, Genel kurula ayrıca, Belediye Başkan Yardımcısı Vedat Büyükgözcügezli, CHP İlçe Başkanı Mehmet Uğur Sertaslan, MHP İlçe Başkan Yardımcısı. muhtarlar, sivil toplum kuruluşu temsilcileri ve 200 ün üzerinde emekli katıldı. Konfederasyon başkanının konuşmasından sonra söz alan Gemlik Şube Başkanı Ömer Şimşek, emeklilerin sorunlarını her koşulda bıkmadan, usanmadan ödün vermeden genel merkezleriyle birlikte dile getirdiklerini belirte rek, *"Başarı birlikte ve örgütlü olmaktan geçer. Bizlerin azimli ve gayretli çalışmalarımız sonucu herkes gücümüzün farkına vardı. Daha da güçlendiğimize inancım tamdır. Gemlik'te emeklile rin ve emekli sınıfı nın potansiyeli yüksektir. 16 bin emekliye karşın derneğimize üye 4 bin 200 üyemiz mevcuttur. İnşallah sayımızı yapacağımız çalış malarla artıracağız. Emeklilerin çok sorunları var. Eylül ayı sonu itibarıyla açlık sınırı bin 523 lira, yoksulluk sınırı ise 4 bin 960 liradır. Ülkemiz nüfusunun yüzde 60 üzeri maalesef açlık sınırı altında yaşamak tadır. Bunları aşa bilmek için birlikte hareket etmemiz gerekmektedir. Bunların yanında 2 bin sonrası intibakları, ilaç katkı payları, yüzdelik zamlar geliyor."* dedi. Şimşek, Gemlik'e bugüne kadar TOKİ'nin gelmedi ğini belediyenin Cihatlı Mahallesin de yaptırdığı toplu konutların yüzde 10'nu emeklilere tahsis edeceği sözünün Belediye başkanından alındığını belirterek, *"Bize tahsis edilen 300 daire belgeleri ni derneğimizden dolduran üyelerimiz arasında çekilecek kura ile verilecektir. Şimdiden hayırlı olsun."* dedi. Daha sonra yapılan seçimlerde yönetim kuruluna Ömer Şimşek (Başkan) Mehmet Tutar, Adnan Ülkü, Nazmi Amiz, Berkay Selici Denetim kuru üyeliklerine ise; Nevzat Elikesik, Saim Küçükdere, Mehmet Arı

Türkiye Kafes Kuşları ve Kanarya Yetiştiricileri Federasyonunun düzenlediği yarışmadan ödülle dondu

# Ali Özkardeş'in Norwich kuşu 3. oldu

Gemlikli kuş yetiştiricisi Ali Özkardeş Kocaeli'nde yapılan yarışmadan 3.lük ile döndü. Geçtiğimiz yıllarda ulusal ve uluslara rası kanarya yarış malarına katılan ve büyük başarılar elde eden Ali Özkardeş, kuş yetiştiricili ğinden çekilece ğini söylemesine karşın, kuşlarını bırakamadı. Geçtiğimiz hafta sonunda Kocaeli'nde Türkiye Kafes Kuşları ve Kanarya Yetiştiricileri Federasyonu'nca düzenlenen yarışmaya Türkiye'den 5 bin 800 yarış macı katıldı. Alie Özkardeş, Norwich cinsi kanaryası ile katıldığı yarışmada bir üçüncülük elde etti.

# Mudanya'dan 7 altın, 4 gümüş, 9 bronz madalya ile döndüler

Dojo Karate Do Gemlik Spor Kulübü, sporcuları, 500 sporcunun katıldığı şampiyonada madalyaları topladı. Mudanya'da yaklaşık 500 sporcunun katıldığı müsabakada, Dojo Karate Do Gemlik Spor Kulübü sporcuları 7 altın, 4 gümüş, 9 adet te bronz madalya alarak, bir başarıya daha imza attı.

Dojo Karate Do Gemlik Spor Kulübü Antrenörü Gökhan Özler, sporcularıyla gurur duyduğunu belirterek, çalışa nın kazandığını söyledi.

Özler, sporcula rının Gemlik'in adını katıldıkları her şampiyonada duyurduklarını belirterek, madalyaları Gemlik'e arma ğan etti

# GEMLİK'TE TENİS CUP HEYECANI

İlçemizde ev sahipliğini Atamer Otel'in üstlendiği Gemlik Tenis Turnu vası bu yıl 5.kez düzenlendi. Gemlik Belediyesi Tenis Kulübü antrenörü Hüseyin Kıyak'ın koordinatör olduğu turnuvaya Atamer Otel, Solaksubaşı, Efendioğlu, Baytaş İnşaat, SBC Platini Spor ve Özel HATEM Okulları sponsor oldular. Turnuva Gemlik, Orhangazi ve Bursa'dan 54 sporcunun katılımı ile gerçekleşti. Final gününde tenis tutkunlarının büyük heyecanla izlediği turnuva da birinci grupta erkekler birincisi Eray Özalevli, Kadınlar birinci ise İlkem Şaşmaz oldu. Aynı grupta ikinciliği ise Ayça Erdoğan ve Şenol Levent paylaştı. Turnuvanın ikinci klasmanında ise

birinci erkeklerde Egemen Balkan, kadınlar ise Sema Akdoğan oldu. Aynı klasmanda ikinciliği ise Arif Demirci ve Gülcan Ceylan paylaştı. Gemlik Tenis Akademisi Eğitmeni Hüseyin Kıyak yaptığı konuş mada, *"Tenis sever lerin ilgisi ve spor cular mızın fair-play ruhu ile ortaya koy dukları performans bizleri mutlu etti. Gemlik'te tenisin gelişmesi için ilerle yen günlerde farklı çalışmalarımız olacaktır. Destek olanlara teşekkür ediyorum."* dedi.

# Adnan Uluğ, Milli Eğitim Şube Müdürü oldu

Geçtiğimiz hafta İlçe Milli Eğitim Şube Müdürü olan Burhan İnan'ın Sakarya'nın Arifiye İlçesine Milli Eğitim Müdürü olarak atanması sonrası, boşalan şube müdürlüğü görevi ne Cumhuriyet İlkokulu Müdürü Adnan Uluğ tayin edildi.
Gemlik'te 1996 yılından beri öğretmenlik ve okul idaresinde görev yapan Adnan Uluğ vekaleten Gemlik İlçe Milli Eğitim Şube Müdürlüğü'ne atandı.
Uluğ'nun asaleten de bu göreve atan ması bekleniyor.
İlk olarak 1996 yılında Şehit Cemal İlköğretim Okulu'na öğretmen olarak atanan Adnan Uluğ, çok kısa bir öğretmenlik görevinden sonra idareciliğe başladı. 2010 yılına kadar bu okulda müdür yardımcılığı ve müdürlük görevini yürüttü. 2010 yılında da Cumhuriyet İlkokulu'na müdür olarak atanan Uluğ, 7 yıldır okul müdürlüğü görevini başarılı bir şekilde devam ettirmekteydi. Burhan İnan'ın Sakarya'nın Arifiye İlçesine Milli Eğitim Müdürü olarak atanması sonrası boşalan makama vekaleten atanarak İlçe Milli Eğitim Şube Müdürü oldu.

Adnan Uluğ, açıklamalarında şu ifadelere yer verdi: *"Burhan Bey'den boşalan bu makama şimdilik bizi uygun görmüşler. Biz de burada bize verilen bu görevi ekip ruhu içerisinde en iyi şekilde temsil ederek daha ileriye taşımak için eli mizden geleni yapacağız. Eğitim adına, Gemlik adına yapılması gereken her şey de varım bundan sonra da devam edeceğim."*
Adnan Uluğ'un İlçe Milli Eğitim Şube Müdürü olarak atanması sonrası Cumhu riyet İlkokulu Müdürlüğü'ne ise vekaleten okul müdür yardımcısı Mehmet Akdeniz atandı.

# Araç sahipleri dikkat! Cezası 427 lira

Cam filmin yasaklanmasının ardından trafikte denetimler başladı. Uygulama yaklaşık 5 milyon araç sahibini ilgilendiriyor. Bilim Sanayi ve Teknoloji Bakanlığı tarafından yapılan düzenlemeye göre, artık araçlarda cam filmi yasak. İETT otobüsleri, servis araçları, binek araçlarda camında film olan herkes söktür mek zorunda.

CEZASI 427 LİRA

Polis ekipleri denetimlerine başladı. Cezası ise 427 lira. Cam filmli araç kullananla rın sayısı 5 milyona yakın. Cam film söktürmenin bedeli ise 150 liradan başlıyor. Uygulama kendinden film camlı araçlar için ge çerli değil. Yani camlarında R43 olan araçlar ceza almayacak. CNN Türk'e konuşan Otomotiv Bakım Dernekleri Başkanı Serdar Bakırtaş, "Şu anda tüm tonları yasak. Cam filmi güneş gözlüğü gibidir. Bir çok faydası vardır sağlığa. Koyu tona biz de karşıyız. Ama açık ve orta ton için düzenlenmesi gerekiyor. Bir an önce tekrar değerlendirmesi gerektiği görüşündeyiz" dedi.


**ELEMAN**

VASIFSIZ BAY-BAYAN
ÜRETİMDE ÇALIŞACAK PERSONEL
ALINACAKTIR.
VERONA GRANİT MERMER
SAN. TİC. LTD. ŞTİ.
TEL : 514 20 21

**ELEMAN**

Ön muhasebede çalışacak
bayan çalışma arkadaşları arıyoruz
Başvuruların bizzat cv ile
yapılması gerekmektedir
VERONA GRANİT MERMER
SAN. TİC. LTD. STİ.
TEL : 514 20 21

**ELEKTRİKÇİ ARANIYOR**

GEMLİK'TE İKAMET EDEN
GEMLİK'TEKİ ŞANTİYEMİZDE
ÇALIŞACAK ELEKTRİKÇİ
USTALARI VE YARDIMCILARI
ARANIYOR
DRM Elektromekanik İnş.
Proje San. Tic. Ltd. Şti.
0 312 442 40 14 - 0 549 499 29 09

SAHİBİNDEN KİRALIK

SAHİBİNDEN
KİRALIK UMURBEY'DE
130 TONLUK ZEYTİN
HAVUZLU MAĞAZA
0 536 223 82 62

Gemlik Körfez
ABONE OLDUNUZ MU?
ABONE OLUN OKUYUN OKUTUN

**KAŞEDE BEKLEMEK YOK**
KALİTELİ KAŞELER UYGUN FİYATLARLA
1 SAATTE TESLİM EDİLİR
**GÜLER AJANS**
MATBAACILIK - YAYINCILIK - REKLAMCILIK

İstiklal Caddesi Bora Sokak No : 5/A
Tel : (0.224) 513 96 83 GEMLİK

SATILIK

KÜÇÜK KUMLA
ÖZGÜZELYALI SİTESİNDE
HAVUZLU EŞYALI ve EŞYASIZ
2+1 DAİRE SAHİBİNDEN SATILIK
0 535 378 18 00

Facebook sayfamız : Gemlik Körfez - Güler Ajans

Gemlik Körfez
GEMLİK'İN İLK GÜNLÜK SİYASİ GAZETESİ



# 140 bin eleman aranıyor

İŞKUR aracılığıyla 17 günde yaklaşık 35 bin kişi iş buldu. Halen firmalar, 107 bin 600 personel alımı için de ilan vermiş durumda Kamuda da sadece 3 kurum 31 bin 111 personel arıyor İŞKUR aracılığıyla 17 günde yaklaşık 35 bin kişi iş buldu. Halen firmalar, 107 bin 600 personel alımı için de ilan vermiş durumda. Kamuda da sadece 3 kurum 31 bin 111 personel alımı için başvuruları kabul ediyor. Cumhurbaşkanı Recep Tayyip Erdoğan'ın başlattığı istihdam seferberliğiyle 2 milyonu aşkın kişi iş sahibi olurken; hem özel sektör hem de kamu eleman alımlarına devam ediyor. Türkiye İş Kurumu (İŞKUR), 17 günde yaklaşık 35 bin kişinin iş sahibi olmasına aracılık etti. İŞKUR'daki açık iş sayısı bu sürede 142 binden 107 bin 600'e indi. İşverenler, halen 107 bin 600 eleman arıyor. En çok eleman aranan alanların başında ise beden işçiliği geliyor. Türkiye genelinde işverenler 32 bin 326 beden işçisi arıyor. Firmalar, 4 bin 354 satış danışmanı, 2 bin 903 garson, 2 bin 690 makineci (dikiş), 2 bin 490 güvenlik görevlisi, bin 459 çağrı merkezi müşteri temsilcisi alımı için İŞKUR'a başvurmuş durumda.

**KAMUDA DA ALIM VAR**

Kamu kurumları da eleman alımı için başvuruları kabul ediyor. Milli Savunma Bakanlığı 24 bin erbaş ve uzman erbaş, Adalet Bakanlığı bin 500 hakim ve savcı adayı ile 2 bin sözleşmeli personel, Ceza ve Tevkifevleri Genel Müdürlüğü 3 bin 611 sözleşmeli personel alımı için başvuru alıyor. Ayrıca Gümrük ve Ticaret Bakanlığı 425 memur alacak.

**3.2 MİLYON KİŞİYE İŞ**

Maliye Bakanı Naci Ağbal, Plan ve Bütçe Komisyonu'nda 2018 bütçesini sundu. Ağbal, "Üç yıllık dönemde 3.2 milyon ek istihdam hedefliyoruz; böylece istihdam 31.4 milyona çıkmış olacak. Teşviklerin bütçeye etkisinin bu yıl 10.8 milyar lira olması bekleniyor. KDV kanunu yerli üretim ve yatırımı teşvik eden bir reforma tabi tutuluyor" dedi.

# Arabuluculuk uygulaması yürürlüğe girdi

İş mahkemelerinin kuruluş, görev, yetki ve yargılama usulünü düzenleyerek arabuluculuk uygulaması getiren "İş Mahkemeleri Kanunu" yayımlandı. Resmi Gazete'nin bugünkü sayısında yer alan yasaya göre, iş mahkemeleri, Hakimler ve Savcılar Kurulu'nun (HSK) olumlu görüşü alınarak, tek hakimli ve asliye mahkemesi derecesinde, Adalet Bakanlığı'nca gerekli görülen yerlerde kurulacak. "Dava şartı olarak arabuluculuk" kurumunu da

ilk kez uygulamaya koyan kanuna göre, düzenlemede yer alan uyuşmazlıklarda dava açmadan önce arabulucuya başvurulması zorunlu kılınıyor. Bu kapsamda kanuna veya bireysel ya da toplu iş sözleşmesine dayanan işçi, işveren alacağı, tazminatı ve işe iade talebiyle açılan davalarda, arabulucuya başvurulması dava şartı olarak aranacak. Arabulucuya başvurma zorunluluğu için alacak veya tazminat talebinin iş ilişkisinden kaynaklanması gerekecek. İşçi kıdem, ihbar gibi tazminat ve fazla mesai, yıllık izin gibi ücret; işveren de alacak ve tazminat kalemleri için dava açmadan önce arabulucuya başvuracak. İşçi veya işverenin iş ilişkisi kapsamında birbirlerine hakaret etmekten kaynaklanan ya da işçinin iş yerindeki işverene ait mal ve malzemelere zarar vermesinden doğan tazminat talepleri de dava açılmadan önce arabulucuya götürülecek. Arabulucuya başvurulmadan dava açılırsa herhangi bir işlem yapılmaksızın dava, dava şartı yokluğu nedeniyle usulden reddedilecek. Ancak iş kazası veya meslek hastalığından kaynaklanan maddi, manevi tazminat davaları ve bunlarla ilgili rücu davalarında da, arabuluculuk şartı aranmayacak. Arabuluculuk Daire Başkanlığı, sicile kayıtlı arabulucular dan, arabuluculuk yapmak isteyenleri, varsa uzmanlık alanlarını da belirterek görev yapmak istedikleri adli yargı ilk derece mahkemesi adalet komisyonlarına göre listeleyerek, komisyon başkanlıklarına bildirecek. Arabulucu, komisyon başkanlıklarına bildirilen listeden belirlenecek. Taraflar, listede yer alan herhangi bir arabulucu üzerinde anlaşırsa bu arabulucu görevlendirilecek. Gazeteciler ve gemi adamları da açacakları bireysel veya toplu iş sözleşmesine dayanan işçi veya işveren alacağı, tazminatı, işe iade davalarında, arabulucuya başvuracak.

## GEMLİK REHBERİ

### GEREKLİ TELEFONLAR

| | |
|---|---|
| İtfaiye | 110 |
| Polis İmdat | 155 |
| Jandarma İmdat | 156 |
| Jandarma K. | 513 10 55 |
| Polis Karakolu | 513 18 79 |
| Gar. Kom. | 513 12 06 |

### KAYMAKAMLIK

| | |
|---|---|
| Kaymakamlık | 513 10 51 |
| C.Savcılığı | 513 10 53 |
| C.Savcı Yrd. | 513 29 54 |
| Emniyet Müd. | 513 10 28 |

### ULAŞIM

| | |
|---|---|
| Pamukkale | 512 00 26 |
| DENİZ UÇAĞI | 513 66 13 |
| Pegasus Akmis Seyahat | 514 83 82 |
| METRO | 513 12 12 |
| Aydın Turizm | 513 20 77 |
| Süzer Turizm | 512 10 72 |
| Kanbaroğlu-Esadaş | 514 46 48 |
| Anıtur | 514 47 71 |
| Kamil Koç | 512 01 63 |

### HASTANELER

| | |
|---|---|
| Devlet Hastanesi | 517 34 00 |
| Sahil Dev. Hast. | 513 23 29 |
| Mer.Sağ.Ocağı | 513 10 68 |
| Tomokay Tomografi | 513 65 29 |
| Acıbadem | 280 44 44 |

### TAKSİLER

| | |
|---|---|
| Körfez Taksi | 513 18 21 |
| Çınar Taksi | 513 24 67 |
| Güven Taksi | 513 32 40 |
| Gemlik Taksi | 513 23 24 |
| Manastır Taksi | 517 33 94 |

### RESMİ DAİRELER

| | |
|---|---|
| Telefon Arıza | 121 |
| UEDAŞ ARIZA | 186 |
| UEDAŞ İşletme | 513 45 03 |
| Statyum | 514 00 95 |
| Orm.Böl.Şef. | 513 12 86 |
| Milli Eğt. Md. | 513 11 74 |
| Halk Kütüphane | 513 13 53 |
| Askerlik Şb. | 513 10 57 |
| Karayolları | 513 13 08 |
| Liman Baş. | 513 11 33 |
| Mal Müd. | 513 10 95 |
| Nüfus Md. | 513 37 42 |
| Özel İd. Md. | 513 15 07 |
| Tapu Sicl. Müd. | 513 14 14 |
| Müftülük | 513 13 64 |
| Gümrük Md. | 524 85 86 |
| Ver. Dairesi Md. | 513 10 92 |
| İlçe Tarım Müd. | 513 10 45 |
| İlçe Seç. Md. | 513 77 73 |
| Halk Eğitim Müd. | 513 18 46 |
| İŞ-KUR | 513 71 66 |

### BELEDİYE

| | |
|---|---|
| Santral | 513 45 21 -23 |
| Başkanlık | 513 45 20 |
| BUSKİ | 514 57 96 |
| İtfaiye | 513 23 25 |
| Muhasebe Md. | 513 45 21-182 |
| Yazı İşl. Md. | 513 45 21-111 |
| Su Arıza | Yalnız 185 |

### DENİZ OTOBÜSÜ

| | |
|---|---|
| Bursa | 256 77 84 |
| Mudanya | 544 30 60 |
| Yenikapı | (212) 516 12 12 |
| Yalova | (226) 811 13 23 |
| İDO İmam Aslan Dinlenme Tes. | 513 23 94 |

### VAPUR - FERİBOT

| | |
|---|---|
| Yalova | (226) 814 10 20 |
| Topçular | (226) 363 43 19 |
| Eskihisar | (262) 655 60 31 |

### OTOBÜS

| | |
|---|---|
| Şehirlerarası Otobüs Terminali | 261 54 00 (18 Hat) |

### DAĞITICILAR

| | |
|---|---|
| GEMDAŞ | 513 29 29 |
| Aygaz | 513 12 95 |
| Habaş | 513 16 37 |
| Mogaz | 513 75 58 |
| Ergaz | 513 80 43 |
| Milangaz | 513 22 59 |
| Habaşgaz | 513 45 46 |
| Yeni Likitgaz | 513 65 00 |
| BP Gaz | 514 59 81 |
| Bütünler Likitgaz | 513 80 00 |
| Akçagaz | 514 88 70 |
| Totalgaz | 514 17 00 |
| Akcan Petrol | 513 10 79 |
| MAR-PET | 513 30 33 |
| Tuncay Otogaz | 513 18 45 |
| Bayza Petrol | 513 01 03 |

Gemlik Körfez
GEMLİK'İN İLK GÜNLÜK SİYASİ GAZETESİ

YEREL SÜRELİ YAYIN
YIL : 43 SAYI : 5913
FİYATI : 50 Kr. (KDV Dahil)
Sahibi : Serap GÜLER
Sorumlu Yazı İşleri Müdürü : Kadri GÜLER
İstiklal Cad. Bora Sok. No:5/A
Tel : 513 96 83 GEMLİK
korfezofset@hotmail.com
Yönetim ve Basım Yeri :
GÜLER AJANS
Matbaacılık-Yayıncılık-Reklamcılık Tesisi
İstiklal Cad. Bora Sok. No:5/A GEMLİK
(Dini bayram Günleri ve Pazar günleri yayınlanmaz)

GEMLİK SİNEMA GÜRLÜĞÜ
VENÜS SİNEMASI
BÖLÜK
12.00 - 14.00 -16.15 - 18.30 - 20.45
İLK ÖPÜCÜK
12.00 - 14.10-16.30- 18.45-20.45
BİR NEFES YETER
11.45 - 14.00 - 16.15 - 18.30 - 20.30
513 33 21

YİĞİT İNŞAAT
1987
YAPI MALZEMELERİ LTD. ŞTİ.
BANYO & MUTFAK & SERAMİK & CAM MOZAİK
VİTRİFİYE & BANYO DOLAPLARI & LAMİNAT PARKE
KOMBİ & RADYATÖR & BOYA VE KABA İNŞAAT MALZEMESİ
ISI VE SU YALITIM ÜRÜNLERİ & SIHHİ TESİSAT ÜRÜNLERİ

Adliye Binası Altı Yeni Pazar Cad. No: 98
Tel : 0 224 514 31 64 Fax : 0 224 513 90 41 GEMLİK
www.yigitinsaatgemlik.com

GOODYEAR
PIRELLI
MICHELIN
starmaxx
PERFORMANS LASTİKLERİ

PEŞİN FİYATINA KREDİ KARTINA 8 TAKSİT KIŞ LASTİKLERİ SATIŞLARIMIZ BAŞLADI

ÖZKAYA
TUR. NAK. TAAH. İHR. VE TİC. LTD.ŞTİ
Hisar Mah. TEDAŞ Yani Körfez Baytaş Sit.
A Blok No: 2 GEMLİK
Tel : 0 224 514 40 44

2017 MODEL KONTİNÜ SİSTEM MAKİNELERDE YÜKSEK VERİMLİ SIKIM! 3 KONTİNÜ

KAVLAK
DOĞANIN HAZİNESİ

ZEYTİN KASALARINIZ ANINDA SİZE TESLİM!

GÜNLÜK 300 TON
YAĞLIK ZEYTİN İŞLEME KAPASİTESİ

BASKI SIRASI BEKLEMEK YOK
YENİ FABRİKAMIZ YALOVA YOLUNDA HİZMETİNİZDE!

MARMARA'NIN EN BÜYÜK ZEYTİNYAĞI FABRİKASI
0530 660 68 80

Kuruluş:1973

# Gemlik Körfez

GEMLİK'İN İLK GÜNLÜK SİYASİ GAZETESİ

27 Ekim 2017 Cuma www.gemlikkorfezgazetesi.com 50 Kr.

İRFAN ÜNLÜ EMLAK
TAPU TAKİP İŞLERİNDE UZMAN FİRMA
İrfan Ünlü 0 535 285 42 69
Merkez : Çarşı Meydanı - UMURBEY
Şube : Dr. Ziya Kaya Mah. Hürriyet Cd. Sarışen Sok. Gemlik Tapu Müdürlüğü yanı GEMLİK
irfanunluemlak.sahibinden.com

### Gemlik Ticaret Borsası 1 milyon lira ile şirkete kurucu ortak olacak.

# Zeytin İhtisas Borsası ve Lisanslı Depoculuk kuruluyor

**Kurulacak olan Ürün İhtisas Borsası ve Lisanslı Depoculuk şirketi, 20 Kasım 2017 tarihinde kuruluşunu resmileştirecek. Zeytin Üreticileri topladığı zeytini Borsanın modern depolarında satışa hazır hale getirecek, istediğinde elektronik ortamda dilediğine satabilecek.**

## Güne Bakış

Kadri GÜLER
kadri_guler@hotmail.com

### Zeytin İhtisas Borsası ve Lisanslı Depoculuk

*Ticaret Borsası Başkanı Özden Çakır önceki gün Ankara'dan döndü.*

*Çakır, Ankara'da yapılan Ürün İhtitas Borsası ve Lisanslı Depoculuk konulu toplantı için gitmişti başkente.*

*Tarım ve Ticaret Bakanlıkları, çıkarılan bir yasa ile üretilen tarım ürünlerin İhtisas Borsaları yoluyla satılması ve ilkel olan depolama ve saklama yöntemlerine lisanslı modern depoculuğa adım atılması kararı almıştı.*

*Devamı sayfa 4'de*

*Gemlik Ticaret Borsası'nın kurucu ortağı olduğu Ürün İhtisas Borsası'nın kuruluş takvimi belirlendi. Şirketin kurucu ortakları ile birlikte şirketin 20 Kasım 2017 tarihinde kuruluşu nun yapılmasına karar verildi. Ticaret Borsası Başkanı Özden Çakır, Şirkete 1 milyon lira sermaye ile kurucu olarak katıldıklarını dile getiren Özden Çakır, "Türkiye'de bir ilk olacak Ürün İhtisas Borsası'nın ülkemize ve bölgemize hayır getirmesini diliyorum. Borsamız tarafından kurulacak şirket ile yakın zamanda bölgemize lisanslı depo yapılacak ve bölgemiz çiftçisi binbir emekle yetiştirdiği zeytinini bu depolara koyarak ürünlerini aynı hisse senedi gibi ürünlerini elektronik ortamda dilediği zaman değerinde satacak." dedi.*

*Haberi sayfa 2'de*

DAYI EMLAK DANIŞMANLIĞI
ZAMANINDA VE DEĞERİNDE ALIM SATIM
Murat Üremiş
SATILIK - KİRALIK EV - ARSA - ARAZİ - DÜKKAN - İŞYERİ

GEMLİK ŞUBEMİZ

KUMLA 1. ŞUBEMİZ

KUMLA 2. ŞUBEMİZ

zingat
sahibinden.com

GEMLİK ŞUBEMİZ; DEREBOYU AKSA DOĞALGAZ YANI
0 224 514 77 00 0 543 550 20 70
KUMLA 1. ŞUBEMİZ ; İSKELE MEYDANI BANKAMATİKLERİN YANI 0 541 545 99 56
KUMLA 2. ŞUBEMİZ ; ABDULLAH ASLAN CAD. NO: 76
0 224 538 88 86 - 0533 746 06 46
www.dayiemlak.sahibinden.com

### Gemlik Ticaret Borsası 1 milyon lira ile şirkete kurucu ortak olacak.

# Zeytin İhtisas Borsası ve Lisanslı Depoculuk kuruluyor

**Kurulacak olan Ürün İhtisas Borsası ve Lisanslı Depoculuk şirketi, 20 Kasım 2017 tarihinde kuruluşunu resmileştirecek. Zeytin Üreticileri topladığı zeytini Borsanın modern depolarında satışa hazır hale getirecek, istediğinde elektronik ortamda dilediğine satabilecek.**

Gemlik Ticaret Borsası'nın kurucu ortağı olduğu Ürün İhtisas Borsası'nın kuruluş takvimi belirlendi. Ankara'da Gümrük ve Ticaret Bakanlığı tarafından gerçekleştirilen toplantıya, Gümrük ve Ticaret Bakanlığı Müsteşar Yardımcısı İsmail Yücel, Gemlik Ticaret Borsası Yönetim Kurulu Başkanı Özden Çakır, Genel Sekreter Bahadır Selvi, TOBB Yönetim Kurulu Sayman Üyesi Faik Yavuz, TOBB Yönetim Kurulu Üyeleri, Borsa İstanbul A.Ş., Sermaye Piyasası Kurulu, Toprak Mahsülleri Ofisi, Merkezi kayıt kuruluşu, Takasbank A.Ş., Vakıfbank, Ziraat Bankası ve Halkbank temsilcileri katıldı. Şirketin kurucu ortakları ile birlikte şirketin 20 Kasım 2017 tarihinde kuruluşunun yapılmasına karar verildi.

TİCARET BORSASI 1 MİLYON LİRA İLE ORTAK OLUYOR

Şirkete 1 milyon lira sermaye ile kurucu olarak katıldıklarını dile getiren Özden Çakır, *"Türkiye'de bir ilk olacak Ürün İhtisas Borsası'nın ülkemize ve bölgemize hayır getirmesini diliyorum. Borsamız tarafından kurulacak şirket ile yakın zamanda bölgemize lisanslı depo yapılacak ve bölgemiz çiftçisi binbir emekle yetiştirdiği zeytinini bu depolara koyarak ürünlerini aynı hisse senedi gibi ürünlerini elektronik ortamda dilediği zaman değerinde satacak. Böylece ürün hem tek standartta üretilecek hem de herhangi bir zarara karşı sigortalı olacak. Ayrıca depolar daki ürünlerini banklara teminat olarak göstererek kredi kullana bilecek."* dedi. Şirket ana sözleşmesi 17 Kasım 2017 tarihinde Ankara'da imzalanacak ve 20 Kasım 2017'de Ürün İhtisas Borsası resmen kurulmuş olacak.

### Mehmet Yıldırım GTSO Meclisinde de anıldı

# İstihdam Fuarı Ticaret ve Sanayi Odası'nda ele alındı

Gemlik Ticaret ve Sanayi Odası Ekim ayı meclis toplantısı yapıldı. Meclis Başkanı Paşa Ağdemir'in başkanlığında toplanan meclis toplantısında, 14 Ekim'de vefat eden Oda Başkan vekili Mehmet Yıldırım ile ilgili konuşmalar ve anma yapıldı. GSTO Yönetim Kurulu Başkanı Kemal Akıt ve Meclis başkanı Paşa Ağdemir, *"Mehmet Yıldırım, yönetim kurulun da her işi layıkıyla yapan bir değerli arkadaşımızdı.*

*Yıldırım ülkemizin yanı sıra dünyanın bir çok yerinde yatırımlar yapan bir şirketin önde gelen isimdi. Onun sürekli olarak dile getirdiği ülkemin ayyıldızlı bayrağını her ülkede dalga landırmak bizim için en önemli görevdir"* dediğini ifade ettiler. GTSO Meclis Başkanı Paşa Ağdemir, 17-18 Kasım tarihlerinde yapılacak olan ve İşkur Gemlik Şubesi ile ortaklaşa düzenlenecek olan İŞSİZİ BEKLİYOR temalı istihdam fuarı hakkında bilgi verdi. Ağdemir, istihdam fuarının sadece Gemlik'i değil, Yalova, Orhangazi ve İznik'i de ilgilen dirdiğini buralardan da iş arayanlarla işverenin burada bir araya gelerek istihdamın artırılacağını ve GTSO'nun da burada bir köprü görevi göreceğini söyledi. 2017 Eylül dönemi bütçesinin de oybirliği ile onandığı meclis toplantısında, bir süre önce oluşturulan ve meclis başkan vekili Zafer Işık, meclis üyeleri Hamza Aygün ile Hasan Hamaloğlu nun yer aldığı ARGE komisyonunun odanın kurulu şunun 120.yılı nedeniyle çalışmalar yapmasına da karar verildi. Meclis toplantısında oda meclis üyesi Hamza Aygün'ün bir süre önce başlatılan "İlçemizde İz Bırakanlar" programı kapsamında Gemlik'te görev yapanlar Gölcük Kaymakamı Mustafa Altıntaş, Muş Başsavcısı Ömer Mete ve Edirne Emniyet Müdürü Ali Kemal Kurt'a yaptıkları ziyaret ve değerlendirmeleri anlattı. Öte yandan Meclis başkanı Paşa Ağdemir, vefat eden oda yönetim kurulu başkanvekili Mehmet Yıldırım'ın yerine yönetim kuruluna Meclis üyesi Faruk Güzel'in, oda meclisine de Aydınlar Madencilik'ten bir yetkilinin davet edildiğini söyledi.

# Serbest Kürsü

Ürer KONAK (E) Tarih Öğretmeni

## "TABİATA SAYGI, AKLIN VİCDANIDIR"

Bu sözü hiç duymamıştım... Atatürk'ün 1930'lu yıllarda söylediği bir sözmüş.

O yıllarda dünyamızda daha çevre bilinci oluşma mışken büyük önder söylemiş bu sözü..

"Yürüyen Köşk"ün bahçesinde yazılı... Yalova ilimizin sahilindeki ünlü köşkün bahçesinde...

25 Ekim 2017... Çarşamba günü... Hava hafiften yağmurlu... ANAÇEV'in (Anadolu Çağdaş Eğitim Vakfı) düzenlediği kültür gezisine çıktık. Rotamız, Cumhuriyet Bayramı öncesi hem Ata'mızı anmak, hem de yakın çevremiz deki ondan kalan yerleri görmek...

Çok yakınımızda olmasına rağmen Yalova'mızdaki bu yerleri çoğumuz görmemişizdir sanırım... Önce yakın çevremizdeki güzellikleri bilmek, görmek gerekli diye düşünmekteyim.

Neyse, sözü uzatmayalım.

94 gönüllüyle hareket ettik...

Önce TERMAL'deki LİMAK THERMAL BUTİK OTEL'de sabah kahvaltısı yapacağız... Önceden anlaştığımız bu güzel tesis yemyeşil bir doğanın ortasında... Cennet gibi, pırıl pırıl, tertemiz yer... 1905 yılında annesi olan Tirimüjgan Kadınefendi'nin verem hastalığına yakalanması üzerine burayı Padişah II. Abdülhamit yaptırmıştır. Annesi bu temiz havası olan, ormanlık alan içinde, sıcak, doğal suyu olan bu bölgede dinlensin iyileşsin diye. Av köşkü olarak ta bir süre kullanılmıştır daha sonra...

Osmanlı'nın yıkılışından sonra bu köşk bakımsız kalmıştır bir süre... 1930 yılında Atatürk'ün emriyle yapı elden geçirilmiştir... Atatürk burayı çok sevmiş, sık sık o yıllarda gelerek dinlenmiş, yabancı misafirlerini çoğu kez burada ağırlamıştır.

1 Ağustos 1931 de Newyork'tan havalanarak Atlantik'i aşan Amerikalı pilotları bu otelde ağırlamıştır.

48 odalı olan bu köşk 1980 yılından itibaren 30 yıl boyunca terkedilmiş, harabeye dönmüş tür... 19 Ağustos 2010 da Limak Şirketler Grubunca işletilmeye başlanmıştır. Büyük masraflar yapılarak aslına uygun olarak restore ettirilmiştir.

İlginç olan oteldeki 48 odanın oda numaraları 1881 den başlamakta 1938 e kadar devam etmektedir. Bizlere zengin bir sabah kahvaltısı sundular. Kahvaltı içinde Atatürk'ün 10. Yıl Nutku ve İzmir Marşı dinlenildi... Coşkuyla marşa katılındı... Yemekten sonra aynı bölgede bulunan ATATÜRK KÖŞKÜ'ne çıkıldı. Köşkün bulunduğu alanda 1844 çeşit ağaç bulunmakta... Her ağacın üzerinde plakalar bulunmakta... Bunlarda ağacın adı ve yaşları yazılı... Sonbaharın türlü renklerini barındıran orman örtüsü insanı dinlendiriyor... Sarı, yeşil, kırmızı, mor, kahverengi... Çeşitli renklerde yapraklar süslemekte çevreyi... Böyle bir doğanın ortasında, hafif tepelik bir yere kurulmuş Atatürk Köşkü... Köşk 1929 yılında ünlü mimar SEDAT HAKKI ELDEM tarafından 39 günde inşaa edilmiş. Ahşap, beyaz bir yapı... İki katlı. Atatürk 27 kez burada kalmış. Kaldığı süreler gün olarak 311 günmüş bu 27 yılda... 11 odalı... Alt katta yemek salonu, servis odası ve toplantı salonu olarak kullanılan yerler bulunmakta. Yemek kokusundan hoşlanmadığı için yapıda mutfak yok. Yemekler başka yerde yapılıp getiriliyor, servis odasından dağıtılıyor. Üst katta yatak odaları bulunmakta.

Kızkardeşi Makbule Atadan'ın odası, manevi kızlarının odaları (Afet İnan, Sabiha Gökçen, Zehra Aylin) ve ayrı bir bölümde kendi odası, banyosu bulunmakta. Burada çıkan termal sıcak sudan yararlanmakta...

Bu köşkte tarihimizde önemli yerleri bulunan dil ve tarih çalışmaları yapılmış.

Son olarak Yalova Devlet Hastanesi yakınındaki ünlü YÜRÜYEN KÖŞK'e gelindi. Çok ilginç bir öyküsü var buranın...

21 Ağustos 1929 da Ertuğrul Yatı ile İstanbul'dan Bursa'ya gelirken sahildeki çınar ağacını görür, bu ulu çınardan çok etkilenir. Sahile çıkarak çınarın gölgesinde dinlenir, kahvesini içer. Buraya bir ev yapılmasını ister. 22 günde iki katlı küçük ahşap bir köşk yapılır. 12 Eylül 1929 da bina kullanıma hazır hale getirilir. 1930 yılında geldiğinde bahçıvanın elindeki testereyle ağacın bir dalını kesmek istediğini öğrenir. Bu dal köşkün üst bölümüne değmekte ve oraya zarar vermektedir. Hemen bahçıvanı durdurur. Dalın kesilmesini önler, köşkün ileri taşınmasını ister. Köşkün temeli kazınır. İstanbul'dan tramvay rayları getirilir. Bina bu raylar üzerine alınır. Çınardan 4 metre 80 santim uzağa üç gün içinde taşınır. O günden beri adı "Yürüyen Köşk" olarak kalır... Çınar şu anda 400 yaşında.

İki katlı ahşap binanın alt katında küçük bir salon bulunmakta. Burada tahta masalar, hasırdan örülmüş sandalyeler, vitrin içinde kullandığı kahve fincanı, o dönemi de hediye edilen elektrikli kahve cezvesi, ekmek kızartma makinesi, ispirto ocağı bulunmakta.

Üst katta oturma odası, küçük bir yatak odası, annesi Zübeyde Hanım'ın elleriyle işlediği yorgan, havlular bulunmakta. KİEV'de yapılan bire bir büyüklükte balmumundan yapılmış kendi heykeli bir koltukta oturur vaziyette sergilenmekte.

Bu köşk 1980 ne kadar kullanımdan uzak tutulmuş... 1998 yılında o dönemin Çevre Bakanı İmren Aykut tarafından önemi belirtilerek yeniden açılmış... Vatan toprağını düşmanına karşı koruyan, kurtaran büyük Atatürk, ülkesinin doğasına, ağacına, yaprağına da sahip çıkarak bize örnek olmuş... ANAÇEV'in düzenlediği kültürel amaçlı bu gezi katılanlara çok güzel şeyler kattı. Çok şey öğrendik.. Dinlendik... Yaş ortalaması 60 ın üzerindeki genç ruhlara pek çok şeyi yeniden hatırlattı. Daha dünyada doğayı çevreyi koruma bilinci uyanmamıştı.

Bu bilinç Yalova da anıtlaşmış ilk kez.

# Kuyumcuya sahte altın satmaya çalıştılar

İnegöl de kuyumculara sahte altın satmaya çalışan 3'ü kadın, 5 kişilik şebeke, lüks otomobille kaçmak isterken, kovalamacayla yakalandı. Kovalamaca sırasında şüphellierin araçtan attığı çantadan, tamamı na yakını sahte, 500 kadar altın çıktı. Kuyumcular Çarşısı'nda bugün bir kuyumcuya giren 3'ü kadın, 5 kişi, çantalarındaki altınları bozdurmak istedi. Kuyumcu, altınların büyük bir bölümünün sahte olduğunu fark edince, dolandırıcılar işyerinden çıkıp, 01 YL 102 plakalı lüks otomobile binerek kaçtı. Kuyumcunun ihbarı üzerine harekete geçen polis ekipleri, şüphellierin otomobilini Mimar Sinan Bulvarı'nda tespit etti. Polisin dur ihtarına uymayan sürücü, yoluna devam etti. Yaşanan kovalamaca sırasında şüpheliler, trafik teki diğer sürücülere zor anlar yaşattı. Ahmet Türkel Çevre Yolu'na giren şüphellier, siyah bir çantayı, otomobilden dışarı attı. Bir süre sonra otomobil, kaldırıma çarpınca lastiği patladı. Şüpheliler, araçtan inip bu kez de yaya olarak kaçmaya çalıştı. Kısa süreli kovalamacanın ardından araç sürücüsü 35 yaşındaki Nurullah Ü., 30 yaşındaki Reşat I., 35 yaşındaki Medine Ü., 26 yaşındaki Nasiha I. ve 54 yaşındaki Fikriye I. yakalanak gözaltına alındı. Polis otosuna bindirilen şüphelilerden Fikriye I. fenalaştı. Fikriye I., çağırılan ambulansla İnegöl Devlet Hastanesi'ne kaldırıldı. Hastanedeki müdahalesinin ardından Fikriye I. ve diğer 4 şüpheli, sorgulanmak üzere emniyete götürüldü. Şüphelilerin yola attığı çantada yapılan incelemede ise tamamına yakını sahte olan 500'e yakın altın ele geçirildi.

# Bursa'da 250 polisli huzur operasyonu

Bursa'da özel harekat polislerinin de destek verdiği asayiş uygulamasına İl Emniyet Müdürü Osman Ak katıldı. Ak, uygulama noktasında yaşayan roman vatandaşlardan yoğun ilgi görürken, bol bol hatıra fotoğrafı çekildi. Bursa'nın Yıldırım ilçesi Hacivat Mahallesinde Bursa İl Emniyet Müdürlüğüne bağlı ekipler asayiş uygulaması gerçekleştirdi. Özel harekat polisleri ve zırhlı araçlarla desteklenen uygulamaya pek çok birimden 250 polis katıldı. Daha çok roman vatandaşların yaşadığı bölgedeki uygulamada 100'den fazla araç ve 200 şahıs sorgulandı.

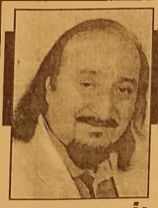

## Güne Bakış

Kadri GÜLER
kadri_guler@hotmail.com

### Zeytin İhtisas Borsası ve Lisanslı Depoculuk

*Bu konuda yasa çıkmasına karşın, uygulamaya uzun zamandır geçilemedi.*

*İhtisas Borsaları ve Lisanslı Depoculuk hizmetlerinin Ticaret Borsaları yalnız kendileri yapabilecekleri gibi, TOBB ve büyük şirketler ortaklığı ile de yapabilecekler.*

*Borsalar bu hizmeti yerine getirmez lerse izinli özel sektör lisanslı depoculuk yapabilecek.*

*Bunun ilk adımını birkaç yıl önce eski Borsa Başkanı İlhan Acar atmış, Orhan gazi civarında lisanslı depoculuğa uygun arazi bulmak için girişim başlatmıştı.*

*İlhan Acar rahatsızlanıp, görevi bırakınca bu iş de bir süredir yastık altına alınmıştı.*

*Öğrendiğimize göre, Ankara da geniş bir toplantı düzenlenmiş, toplantıya TOBB Yönetim Kurulu Sayman Üyesi Faik Yavuz, TOBB Yönetim Kurulu Üyeleri, Borsa İstanbul A.Ş., Sermaye Piyasası Kurulu, Toprak Mahsülleri Ofisi , Merkezi kayıt kuruluşu, Takasbank A.Ş., Vakıfbank, Ziraat Bankası ve Halkbank temsilcileri katıldı.*

*Dikkat edilirse devletin çok önemli lisans kuruluşları bu işin içinde.*

*Güçlü bir şirketin çekirdeğini oluştu racak kurumların yöneticileri aldıkları kararla 20 Kasım da kurulacak şirket ile bu işi başlatacaklar.*

*Gemlik Ticaret Borsası 1 milyon lira katkı payı ile şirkete ortak olacak.*

*Gemlik'te ürün olarak zeytincilik olduğu için Gemlik zeytininin üreticiden alınıp satılması ve depolanması hizmetini bu firma yapacak.*

*Bunun için modern depolar kurulacak. Bir bakıma Marmarabirlik gibi büyük depolarda üreticinin ürününü depolayacaklar. Ürünler sigortalanacak. Herkesin ürünün değeri kadar belge verilecek. Bu belgeler teminat mektubu yerine geçebilecek.*

*Ürünler olgunlaştığında elektronik ortamda satışları yapılacak.*

*Özden Çakır'ın verdiği bilgiye göre, üretici depoya koyduğu ürün için para ödemeyecek.*

*Böylece depolamadan doğan ilkellik ve zeytinde bozulma olmadığı gibi, tek tip zeytin tuzlanacak, kalite artacak.*

*Zaman içinde evlerde, mağazalarda sağlıksız stokçuluk ortadan kalkacak. Depolanan ürünlerin gerçek miktarları ortaya çıkacak.*

*Borsa bu girişimin dışarıda kalırsa özel sektör devreye girer ve lisanslı depoları kurar. Ozden Çakır, 1 milyon lira ile kurulacak şirkete ortak olduklarını belirterek ilk adımı atmış kutlarız.*

Saadet Partisi İlçe başkanı BUSKİ yöneticileri sert çıktı

# Yıldız, "Vatandaşın cebinden elinizi çekin"

Saadet Partisi Gemlik İlçe Başkanı Ahmet Vakkas Yıldız, BUSKİ'nin 2012 yılında yapmış olduğu alt yapı çalışmalarının maliyetini "Harcamalara Katılma Payı" adı altında abonelerine yüklemesine tepki gösterdi.

Yıldız yaptığı yazılı açıklamada, *"Buski'nin gönder miş olduğu ihbarnameleri "2464 sayılı belediye gelirleri kanununun 87-94 maddesine dayandırdığını görmekteyiz. Yapılan ihbarnameler her ne kadar kanuni olsa da vicdanen kanun dışıdır. İşçiye, me mura, emekliye komik denilecek miktarlarda zam yapıldığı bir dö nemde, Buski'nin bu ihbarnameleri halkımıza yeni bir darbe olmuştur. Kanun çıkartmak zor bir şey değildir, önemli olan çıkartı lan kanunun halka ne verdiği ya da halktan ne aldığıdır. 'Bursa'da su çeşme den içilir' demekle ve kamu spotu reklamı çekmekle bu iş olmaz. Aklını zı başınıza alın ve elinizi vatandaşın cebinden çıkartın"*

# Hacı Önal vefat etti

Atatürkçü Düşünce Derneği eski başkanların dan Hacı Önal, (72) yaşamını kaybetti. İlçemizde uzun yıllar Ziraat teknis yenliği yapan Hacı Önal, ADD Gemlik Şube başkanlığı yanında; Gemlik Memurlar Derneği kurucu üyeliğinde de bulundu. Üniversite Yaptırma ve Yaşatma Derneği kurucu üyeliği de yapan Hacı Önal, bir süredir rahatsızlık larından dolayı hastanede tedavi oluyordu. Önceki gün vefat eden Hacı Önal, Merkez Asım Kocabıyık Camiinde öğle namazından sonra kılınan cenaze namazı sonrası ilçe mezarlı ğında toprağa verildi.

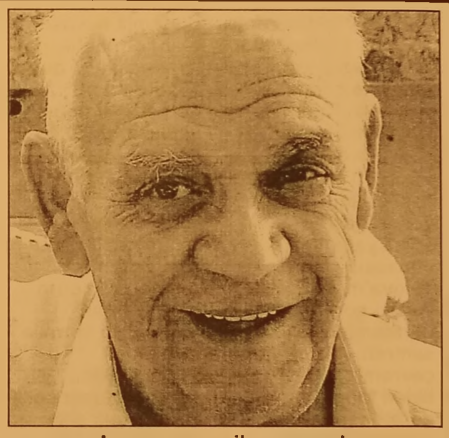

# "Vay Sen misin Ben Olan" adlı oyun Gemlik'te sahnelenecek

"Vay Sen misin Ben Olan?" adlı oyun ile Gemlikli tiyatro severlerle buluş maya hazırlanan İstanbul Meydan Sahnesi'nde provalar tüm hızıyla devam ediyor. Kahkaha ve eğlence dolu oyun; bazı insanların karakterlerinin yaşam koşullarına göre değişmeye bileceğini, insanın yedisin de neyse yetmişin de de o olacağını iki farklı evlilik üzerinden mizahi bir dille anlatıyor.

Ömer Pınar'ın kaleme aldığı, yönetmenliğini ise Galip Erdal üstlendiği iki perdelik oyun; aynı kültür ve çevrede yetişmiş iki arkadaşın, koşullar aynı olsa bile karakter özellikleri gereği farklı kimliklerde olabileceğini vurguluyor. Mutlulukla mutsuz luk, vefa ile hayır sızlık, dürüstlük ile sahtekarlık arasın daki ince çizgiyi gözler önüne seren oyunda; Kemal Kuruçay, Deniz Oral, Tuba Erdem, Ece Müderrisoğlu ve Kemal Zeydan yer alıyor.

"Her rastlantı gerçekten tesadüf müdür?" sorusunu da izleyiciye sorduracak olan "Vay Sen misin Ben Olan?" 3 Kasım cuma günü saat 20.30' da Manastır Yunus Emre Kültür Merkezi'nde sahnelenecek. Oyun biletleri; Kristal Burger ve Doğan Optik'te satılıyor.

Gemlik Körfez
GEMLİK'İN İLK GÜNLÜK SİYASİ GAZETESİ



# VEFASPOR'UN HEDEFİ SÜPER AMATÖR

Seyfettin ŞEKERSÖZ

Lacivert Beyazlılar güçlü ve tecrübeli kadrosuyla gözünü süper amatör lige dikti.
Birinci Amatör Küme 3. Grupta mücadele eden takımlarımızdan Vefaspor, ilk maçını berabere bitirdikten sonra 3 maçını da 3 puanla kapatarak Süper Amatör Küme yolunda emin adımlarla yürüyor.

Konuk ettiği Altınsabanspor karşısında ki maça hakemin başlama düdüğüyle birlikte öne geçmek için atak başlayan Vefaspor, yakaladığı gollük pozisyonları değerlendirmeyince ilk yarı golsüz kapandı.
İkinci yarıya Abdullah'ı oyuna alarak başlayan lacivert beyazlılar rakip kale önünde hava hakimiyeti sağlayarak gol aramaya başladı. Karşılaşmanın 48. Dakikasında köşe atışından gelen topa kaptan Muharrem sert vurdu ve takımını 1-0 öne geçiren golü kaydetti.
Golden sonra rakip kaleyi adeta ablukaya alan lacivert beyazlılar kale önünde son vuruşlarda başarılı olamayınca ikinci gol gelmedi. Vefaspor'un gol kaçırma yarışı içinde olduğu anlarda uzun topla çıkan Altınsabanspor takımı 83. Dakikada ceza sahasında kaleci Mustafa'nın topa müdahale ederken ayağının kayması sonucu kalesinde golü gördü. Oyuna sonradan giren Fatih topu boş kaleye yuvarlayarak skoru 1-1 yaptı. Beraberlikten sonra rakibi ceza sahasına hapseden Vefaspor 84. Dakikada Okan Aşık ceza sahasına girerken ikili mücadeleyi kazanıp kalecinin yanından takımını tekrar galibiyete taşıdı. Rakibin oyundan düştüğü anlarda 85. Dakikada bu kez Okan Bayraktar güzel bir vuruşla Vefaspor'u 3-1 öne geçirdi ve takımı rahatlattı. Karşılaşmanın bu skorla bitmesi beklenirken oyuna son dakikalarda giren Mutlu 90'da attığı golle maçın skorunu belirledi. 4-1

SAHA : Gemlik Suni
HAKEMLER : Mutluhan Çırakoğlu 6, Hami Köstereli 6, Fatih Kuy 6,
GEMLİKSPOR : Mustafa 5, Osman 6, Aycan 6, Muharrem 6, İsmail 6, Okan Aşık 6, Okan Bayraktar 6, Ercan 6, Tuncay 4, (Murat 3) Yunus 5, Ali 5, (Mutlu 4)
ALTINSABANSPOR Berkan 4, Ramazan 2, (Alper 2) Halil 3, Alihan 4, Sezer 4, Eray 4, Emre 4, Erdem Çay 4, Erdem Ceylan 4, Samet 3, (Fatih 4) Arda 4,
GOLLER : Dk. 48. Muharrem, Dk. 84. Okan Aşık, Dk. 85. Okan Bayraktar Dk. 90. Mutlu, (Vefaspor) Dk. 83. Fatih, (Altınsabanspor)

# GEMLİK BASKETBOL 70 İNEGÖL ÇARŞI 66

Bursa Gençler yerel lig müsabakasında Gemlik ekibi İnegöl Çarsıyı 70:66 mağlup etti .
Gemlik ilçe spor salonunda oynan müsabakanın ilk periyodu İnegöl ekibinin 14:12 üstünlüğü ile bitti. 2.periyotta daha istekli başlayan Gemlik Basketbol periyodu 6 sayı fark ile kazanarak devreye 32:28 galibiyet ile tamam ladı.3.Periyotta karşılıklı bulunan basketlerle başla yan müsabakanın son saniyesinde Gemlik ekibi buldu ğu sayı ile periyotu 21:19 önde tamamla dı. Son çeyreğe 53:47 yenik giren İnegöl Çarşı etkili oyununa karşılık veren Gemlik ekibi periyotu 2 sayı fark ile kaybetmesine rağmen müsabaka yı 4 sayı ile kazan mayı bildi. Gemlik Basketbol genç takımı ligde oyna dığı 2.ci maçını kazanarak puanını 3 yükseltti. Gemlik Basketbol' da Berat Atay 35 sayı ile oynarken Erbatur Kara 15 sayı ile oynadı.

GEMLİK BASKETBOL:70
İNEGÖL ÇARŞI :66
1.Periyot :12/14 İnegöl Çarşı
2.Periyot :20/14 Gemlik Basketbol
3.Periyot :21/19 Gemlik Basketbol
4.Periyot :17/19 İnegöl Çarşı

# 'Torba Yasa' Meclis'ten geçti

Bazı Vergi Kanunları ile Kanun ve KHK'larda Değişiklik Yapılmasına Dair Kanun Tasarısı'na göre, araçlarda MTV için uygulanacak yeniden değerleme oranı, 1300 cc altı araçlar için yüzde 15, 1300 cc üstü araçlar için ise yüzde 25 olacak. Buna göre, MTV 1300 cc ve aşağısı araçlar için; fiyatı 40 bini aşmayanlarda 743 lira, fiyatı 40-70 bin lira arası olanlarda 817 lira, fiyatı 70 bini aşanlarda 892 lira olarak uygulanacak.

Kamuoyunda "torba tasarı" olarak bilinen, Bazı Vergi Kanunları ile Kanun ve Kanun Hükmünde Kararnamelerde Değişiklik Yapılmasına Dair Kanun Tasarısı, TBMM Plan ve Bütçe Komisyonunda kabul edildi. Maliye Bakanı Naci Ağbal'ın sunumundan sonra yaklaşık 2 hafta süren maratonun ardından, çok sayıda farklı düzenlemeyi içeren tasarı, değişiklik önergeleriyle kabul edildi. Tasarıyla Telgraf ve Telefon Kanunu'nda değişiklik yapılarak; hazine payı, evrensel hizmet katkı payı ve Bilgi Teknolojileri ve İletişim Kurumunun masraflarına katkı payı uygulama sında tereddütlere ve ihtilaflara neden olan konuları çözüme kavuştu racak yeni bir sistem kurulacak. İmtiyaz sözleşmeleri kapsamında yetkilendirilen işletmecilerin ödemekle yükümlü olduğu kurum masraflarına katkı payının matrahı, işletmecilerin yıllık net satışları olarak belirlenecek.

**ELEMAN**

VASIFSIZ BAY-BAYAN
ÜRETİMDE ÇALIŞACAK PERSONEL ALINACAKTIR.
VERONA GRANİT MERMER SAN. TİC. LTD. ŞTİ.
TEL : 514 20 21

**ELEMAN**

Ön muhasebede çalışacak bayan çalışma arkadaşları arıyoruz
Başvuruların bizzat cv ile yapılması gerekmektedir
VERONA GRANİT MERMER SAN. TİC. LTD. STİ.
TEL : 514 20 21

**ELEKTRİKÇİ ARANIYOR**

GEMLİK'TE İKAMET EDEN GEMLİK'TEKİ ŞANTİYEMİZDE ÇALIŞACAK ELEKTRİKÇİ USTALARI VE YARDIMCILARI ARANIYOR
DRM Elektromekanik İnş. Proje San. Tic. Ltd. Şti.
0 312 442 40 14 - 0 549 499 29 09

SAHİBİNDEN KİRALIK

SAHİBİNDEN
KİRALIK UMURBEY'DE
130 TONLUK ZEYTİN
HAVUZLU MAĞAZA
0 536 223 82 62

Gemlik Körfez
ABONE OLDUNUZ MU?
ABONE OLUN OKUYUN OKUTUN

SATILIK

KÜÇÜK KUMLA
ÖZGÜZELYALI SİTESİNDE
HAVUZLU EŞYALI ve EŞYASIZ
2+1 DAİRE SAHİBİNDEN SATILIK
0 535 378 18 00

KAŞEDE BEKLEMEK YOK
KALİTELİ KAŞELER UYGUN FİYATLARLA
1 SAATTE TESLİM EDİLİR
GÜLER AJANS
MATBAACILIK - YAYINCILIK - REKLAMCILIK

İstiklal Caddesi Bora Sokak No : 5/A
Tel : (0.224) 513 96 83 GEMLİK

Facebook sayfamız : Gemlik Körfez - Güler Ajans

# Kapasite kullanım oranı 9 yılın zirvesinde

Kapasite kullanım oranı ekimde yüzde 79,7 ile 9 yılın en yüksek seviyesini gördü.
2017 yılı Ekim ayında imalat sanayi genelinde kapasite kullanım oranı, bir önceki aya göre 0,7 puan artarak yüzde 79,7 seviyesinde gerçekleşti. Böylece kapasite kullanım oranı 2008 yılı Ağustos ayından bu yana en yüksek seviyesine çıktı.
Merkez Bankasından yapılan açıklamaya göre, İmalat sanayi genelinde mevsimsel etkilerden arındırılmış kapasite kullanım oranı bir önceki aya göre 0,8 puan artarak yüzde 79,4 seviyesinde gerçekleşti.
2017 yılı Ekim ayında mal grupla rına göre kapasite kullanım oranları değerlendiril diğinde, gıda ve içecekler, dayanıksız tüketim malları, yatırım malları ve ara mallarında artış görülürken, dayanıklı tüketim mallarında azalış gözlendi.
Bilgi Notları:
- Dayanıklı tüketim malları kapasite kullanım oranı %81,1'den, %80,5'e geriledi.
- Dayanıksız tüketim malları kapasite kullanım oranı %73,7'den, %75,2'ye çıktı.
- Tüketim malları kapasite kullanım oranı %76,1 oldu. Bir önceki ay oran %75,0 seviyesinde bulunuyordu.
- Gıda ve içecek sektörü kapasite kullanım oranı %72,6'dan %75,2'ye yükseldi.
- Ara malları kapasite kullanım oranı %79,4'ten %79,8'e çıktı.
- Yatırım malları kapasite kullanım oranı %83,7 seviyesinde geldi. Bir önceki ay oran %82,7 seviyesinde bulunuyordu.
- Ana metal sanayinde kapasite kullanımı %77,4'ten %79,9'a yükseldi.
- Fabrikasyon metal ürünleri imalatı kapasite kullanım oranı %73,2'den %73,1 seviyesine geriledi.
- Gıda ürünleri imalatı kapasite kullanımı %75,7 olarak geldi. Bir önceki dönemde oran %73,3 seviyesinde bulu nuyordu.
- Tekstil ürünleri imalatı kapasite kullanımı %80,5'ten %80,9 seviyesine çıktı.
- Motorlu kara taşıtı, treyler(römork) ve yarı treyler(yarı römork) imalatı KKO %86,2 oldu. Önceki dönem oran %85,6 olmuştu.

# Türkiye marka değerini artırarak dünya ülkeleri arasında 24. oldu

Türkiye marka değerini yüzde 20 artırarak en değerli ülke markaları arasında bu yıl 24'üncü sıraya yükseldi.
Uluslararası marka değerlendirme kuruluşu Brand Finance tarafından ülkelerin marka değerlerinin belirlendiği "Nation Brands 2017" raporu yayımlandı.
Rapora göre, dünyanın en değerli ülke markası 21 trilyon 55 milyar dolarlık marka değeriyle ABD oldu.
Marka değerini geçen seneye göre yüzde 44 artıran Çin, 10 trilyon 209 milyar dolarlık marka değeriyle listenin ikinci sıra sında yer alırken, bu ülkeyi 4 trilyon 21 milyar dolarlık marka değeriyle Almanya takip etti.
EN İYİ PERFOR-MANS GÖSTEREN ÜLKE İZLENDA
En iyi performans gösteren ülke yüzde 83'lük marka değeri artışıyla İzlanda oldu. Türkiye ise bu yıl 570 milyar dolarlık marka değeriyle dünyanın en değerli 24'üncü ülke markası oldu. Geçen yıl listede 26'ncı sırada yer alan Türkiye, marka değerini yüzde 20 artırdı. Raporda, Türkiye'nin marka laşma programı Turquality'den de bahsedildi.
Programın 500 milyar dolarlık ihracat hedefine işaret edi len raporda, "Türk hükümeti, hedefe ulaşma kapsamında küresel rekabet kabiliyetini ve ihracatı artırmak için Ar-Ge, inovasyon, tasarım ve markalaşmaya yatırım yapıyor." ifadeleri kullanıldı.
"TÜRKİYE DAHA DEĞERLİ BİR MARKA OLABİLİR"
Brand Finance Türkiye Direktörü Muhterem İlgüner, AA muhabirine yaptığı açıklamada, çalışmada bir ülkenin elde ettiği gayri safi milli hasılanın tıpkı bir şirketin elde ettiği hasılat gibi kabul gördüğünü belirterek, ham madde, imalat ve hizmet sektörlerinin ayrı ayrı hesaba dahil edildiğini söyledi.
Çalışmanın ülke lerin markalaş madaki farkında lığını artırmayı amaçla dığını ifade eden İlgüner, ayrıca üretilen ürün ve hizmetlerle ülke markasına katkıda bulunarak ülkelerin refah ve itibarının artırılmasının da hedeflendiğini dile getirdi.
İlgüner, gayri safi milli hasıla içinde ülke markasının payı hesaplanırken söz konusu ülkenin toplum, yatırımlar, ürün ve hizmetler olarak üç ana başlık altında diğer ülke lerle karşılaştırılıp, derecelendirilerek 100 üzerinden puanlandığını anlattı.

## GEMLİK REHBERİ

### GEREKLİ TELEFONLAR

| | |
|---|---|
| İtfaiye | 110 |
| Polis İmdat | 155 |
| Jandarma İmdat | 156 |
| Jandarma K. | 513 10 55 |
| Polis Karakolu | 513 18 79 |
| Gar. Kom. | 513 12 06 |

### KAYMAKAMLIK

| | |
|---|---|
| Kaymakamlık | 513 10 51 |
| C.Savcılığı | 513 10 53 |
| C.Savcı Yrd. | 513 29 54 |
| Emniyet Müd. | 513 10 28 |

### ULAŞIM

| | |
|---|---|
| Pamukkale | 512 00 26 |
| DENİZ UÇAĞI | 513 48 13 |
| Pegasus Akmis Seyahat | 514 83 42 |
| METRO | 513 12 12 |
| Aydın Turizm | 513 20 77 |
| Süzer Turizm | 512 10 72 |
| Kanberoğlu-Esadaş | 514 48 48 |
| Anıtur | 514 47 71 |
| Kamil Koç | 512 01 63 |

### HASTANELER

| | |
|---|---|
| Devlet Hastanesi | 517 34 00 |
| Sahil Dev. Hast. | 513 23 29 |
| Mer.Sağ.Ocağı | 513 10 68 |
| Tomokay Tomografi | 513 65 29 |
| Acıbadem | 280 44 44 |

### TAKSİLER

| | |
|---|---|
| Körfez Taksi | 513 18 21 |
| Çınar Taksi | 513 24 67 |
| Güven Taksi | 513 32 40 |
| Gemlik Taksi | 513 23 24 |
| Manastır Taksi | 517 33 94 |

### RESMİ DAİRELER

| | |
|---|---|
| Telefon Arıza | 121 |
| UEDAŞ ARIZA | 186 |
| UEDAŞ İşletme | 513 45 03 |
| Statyum | 514 00 95 |
| Orm.Böl.Şef. | 513 12 86 |
| Milli Eğt. Md. | 513 11 74 |
| Halk Kütüphane | 513 13 53 |
| Askerlik Şb. | 513 10 57 |
| Karayolları | 513 13 08 |
| Liman Baş. | 513 11 33 |
| Mal Müd. | 513 10 95 |
| Nüfus Md. | 513 37 42 |
| Özel İd. Md. | 513 15 07 |
| Tapu Sicl. Müd. | 513 14 14 |
| Müftülük | 513 13 64 |
| Gümrük Md. | 524 85 86 |
| Ver. Dairesi Md. | 513 10 92 |
| İlçe Tarım Müd. | 513 10 45 |
| İlçe Seç. Md. | 513 77 73 |
| Halk Eğitim Müd. | 513 18 46 |
| İŞ-KUR | 513 71 66 |

### BELEDİYE

| | |
|---|---|
| Santral | 513 45 21 -23 |
| Başkanlık | 513 45 20 |
| BUSKİ | 514 57 96 |
| İtfaiye | 513 23 25 |
| Muhasebe Md. | 513 45 21-182 |
| Yazı İşl. Md. | 513 45 21-111 |
| Su Arıza | Yalnız 185 |

### DENİZ OTOBÜSÜ

| | |
|---|---|
| Bursa | 256 77 84 |
| Mudanya | 544 30 60 |
| Yenikapı | (212) 516 12 12 |
| Yalova | (226) 811 13 23 |
| İDO İmam Aslan Dinlenme Tes. | 513 23 94 |

### VAPUR - FERİBOT

| | |
|---|---|
| Yalova | (226) 814 10 20 |
| Topçular | (226) 363 43 19 |
| Eskihisar | (262) 655 60 31 |

### OTOBÜS

| | |
|---|---|
| Şehirlerarası Otobüs Terminali | 261 54 00 (18 Hat) |

### DAĞITICILAR

| | |
|---|---|
| GEMDAŞ | 513 29 29 |
| Aygaz | 513 12 95 |
| Habaş | 513 16 37 |
| Mogaz | 513 75 58 |
| Ergaz | 513 88 43 |
| Milangaz | 513 22 59 |
| Habagaz | 513 45 46 |
| Yeni Likitgaz | 513 65 00 |
| BP Gaz | 514 59 81 |
| Bütünler Likitgaz | 513 80 00 |
| Akçagaz | 514 88 70 |
| Totalgaz | 514 17 00 |
| Akcan Petrol | 513 10 79 |
| MAR-PET | 513 30 33 |
| Tuncay Otogaz | 513 18 45 |
| Beyza Petrol | 513 01 03 |

Gemlik Körfez
GEMLİK'İN İLK GÜNLÜK SİYASİ GAZETESİ
YEREL SÜRELİ YAYIN
YIL : 43 SAYI : 5914
FİYATI : 50 Kr. (KDV Dahil)
Sahibi : Serap GÜLER
Sorumlu Yazı İşleri Müdürü : Kadri GÜLER
İstiklal Cad. Bora Sok. No:5/A
Tel : 513 96 83 GEMLİK
korfezofset@hotmail.com
Yönetim ve Basım Yeri :
GÜLER AJANS
Matbaacılık-Yayıncılık-Reklamcılık Tesisi
İstiklal Cad. Bora Sok. No:5/A GEMLİK
(Dini bayram Günleri ve Pazar günleri yayınlanmaz)

GEMLİK SİNEMA GÜNLÜĞÜ
VENÜS SİNEMASI
BÖLÜK
12.00 - 14.00 -16.15 - 18.30 - 20.45
İLK ÖPÜCÜK
12.00 - 14.10-16.30- 18.45-20.45
BİR NEFES YETER
11.45 - 14.00 - 16.15 - 18.30 - 20.30
513 33 21

YİĞİT İNŞAAT
1987
YAPI MALZEMELERİ LTD. ŞTİ.
BANYO & MUTFAK & SERAMİK & CAM MOZAİK
VİTRİFİYE & BANYO DOLAPLARI & LAMİNAT PARKE
KOMBİ & RADYATÖR & BOYA VE KABA İNŞAAT MALZEMESİ
ISI VE SU YALITIM ÜRÜNLERİ & SIHHİ TESİSAT ÜRÜNLERİ

Adliye Binası Altı Yeni Pazar Cad. No: 98
Tel : 0 224 514 31 64 Fax : 0 224 513 90 41 GEMLİK
www.yigitinsaatgemlik.com

GOODYEAR
PIRELLI
MICHELIN
starmaxx
PERFORMANS LASTİKLERİ

PEŞİN FİYATINA KREDİ KARTINA 8 TAKSİT
KIŞ LASTİKLERİ SATIŞLARIMIZ BAŞLADI

ÖZKAYA
TUR. NAK. TAAH. İHR. VE TİC. LTD.ŞTİ
Hisar Mah. TEDAŞ Yani Körfez Baytaş Sit.
A Blok No: 2 GEMLİK
Tel : 0 224 514 40 44

KAVLAK
DOĞANIN HAZİNESİ
Danışma Hattı 444 68 80
www.kavlak.com.tr
SIZMA Taş Baskı
TÜRKİYENİN EN BÜYÜK TAŞ BASKI ZEYTİNYAĞI FABRİKASI GEMLİK'TE...
Soğuk Sıkım Zeytinyağı

Kuruluş:1973
# Gemlik Körfez
GEMLİK'İN İLK GÜNLÜK SİYASİ GAZETESİ
28 Ekim 2017 Cumartesi www.gemlikkorfezgazetesi.com 50 Kr.

İRFAN ÜNLÜ EMLAK
TAPU TAKİP İŞLERİNDE UZMAN FİRMA
İrfan Ünlü 0 535 285 42 69
Merkez : Çarşı Meydanı - UMURBEY
Şube : Dr. Ziya Kaya Mah. Hürriyet Cd. Sarışen Sok. Gemlik Tapu Müdürlüğü yanı GEMLİK
irfanunluemlak.sahibinden.com

### 29 Ekim Cumhuriyet Bayramı törenleri Cumartesi günü Atatürk Anıtı'nda 13.00'de başlayacak

# Cumhuriyetimizin 94. yıldönümünü kutluyoruz

## Güne Bakış

Kadri GÜLER
kadri_guler@hotmail.com

### Cumhuriyet...

Türkiye Cumhuriyeti Devletinin kurucusu Mustafa Kemal Atatürk, Kurtuluş Savaşı'na başlamadan önce Ankara'da Büyük Millet Meclisini toplamış, işgal altındaki ülkeyi düşmanlardan kurtarmak için tüm kararları bu mecliste aldığı kararlarla gerçekleştirmişti.

Kurtuluş Savaşı sırasında bile Meclis kapanmamış, Yunan Ordusu Sakarya ya geldiğinde bile görevini sürdür müştü. Devamı sayfa 6'da

Cumhuriyetimizin kuruluşunun 94. yıldönümü yarın tüm yurtta ve dış temsilciliklerimizde törenlerle kutlanacak. Saltanata ve hilafete son verilerek, halkın kendi seçtiği kişilerle devleti yönetme biçimi olan Cumhuriyet, 94 yıldır ülkemizde büyük törenlerle kutlanıyor. Bugün saat 13.00 de Atatürk Anıtı'na çelenk konarak, saygı duruşu ve İstiklal Marşı'nın söylenmesiyle başlayan törenlere pazar günü devam edilecek. Pazar günü kutlamalar İskele Meydanı'nda saat 10.30 da başlayacak. Haberi sayfa 2'de

## İçişleri Bakanlığı Belediye için Anket yaptırıyor

İçişleri Bakanlığı tarafından belediye başkanları ve belediyeler konusunda yurt çapında başlatılan anket çalışmaları nedeniyle ilçemizde önceki gün anketörler vatandaşlara sorular yöneltti. Haberi sayfa 6'da

DAYI EMLAK DANIŞMANLIĞI
ZAMANINDA VE DEĞERİNDE ALIM SATIM
Murat Üremiş
SATILIK - KİRALIK EV - ARSA - ARAZİ - DÜKKAN - İŞYERİ

GEMLİK ŞUBEMİZ

KUMLA 1. ŞUBEMİZ

KUMLA 2. ŞUBEMİZ
zingat
sahibinden.com
GEMLİK ŞUBEMİZ; DEREBOYU AKSA DOĞALGAZ YANI
0 224 514 77 00 0 543 550 20 70
KUMLA 1. ŞUBEMİZ ; İSKELE MEYDANI
BANKAMATİKLERİN YANI 0 541 545 99 56
KUMLA 2. ŞUBEMİZ ; ABDULLAH ASLAN CAD. NO: 76
0 224 538 88 86 - 0533 746 06 46
www.dayiemlak.sahibinden.com

### 29 Ekim Cumhuriyet Bayramı törenleri Cumartesi günü Atatürk Anıtı'nda 13.oo'de başlayacak

# Cumhuriyetimizin 94. yıldönümünü kutluyoruz

Cumhuriyetimizin kuruluşunun 94. yıldönümü yarın tüm yurtta ve dış temsilcilikle rimiz ile yavru vatan Kuzey Kıbrıs'ta törenlerle kutlanacak. İlçemizdeki törenlere Cumartesi günü saat 13.oo de Atatürk Anıtına çelenk sunumu ile başlanacak. Pazar günü saat 10.oo-10.20 arasında Kaymakam Gürbüz Karakuş, makamın da tebrikleri kabul edecek. Daha sonra İskele Meydanı'nda saat 10.30 da kutlama programı düzenlenecek.

CUMHURİYET HAFTASI KUTLAMALARI

Cumhuriyetimizin 94. yıldönümü kutlamaları kapsamında 16 Ekim 2017 günü Gemlik İmam Hatip Anadolu Lisesi'nde Yıldızlar Kız Voleybol karşılaşmaları yapıldı. 18 Ekim 2017 günü ise Cumhuriyet İlkokulunda satranç turnuvası düzenlendi. 19 Ekim 2017 günü Ali Kütük İlkokulu'nda masa tenisi, 25 Ekim 2017 günü Cum huriyet Koşusu düzenlendi. Bugün ise Anadolu İmam Hatip Lisesi Konferans Salonu'nda Prof. Dr. Mehmet Çelik tarafından "Cum huriyet " konulu konferans verilecek.

28 Ekim Cumar tesi günü Gemlik Belediyesi Sanat ve Kültür Derneği Klasik Türk Sanat Müziği korosu Şef Erdinç Çelikkol yönetiminde uşşak makamında eserlerle ve kahraman lık türkülerinden oluşan konser verecek.

ALANDA KUTLAMA

Pazar günü Cum huriyetin 94. yılı kutlamaları İskele Meydanı'nda saat 10.30 da başla yacak. Kaymakam Gürbüz Karakuş, Garnizon Komutanı ve Belediye Başkanı halkın ve öğrencilerin bayramlarını kutlayacak. Saygı duruşu ve İstiklal Marşımızın söylenmesinden sonra Kaymakam Karakuş günün önemini belirten bir konuşma yapacak. Şiirlerin okunmasından ardından ödül alanlara armağanları dağıtılacak. Folklör gösterileri ardın dan geçit töreni düzenlenecek. Gece saat 20.30 da havaii fişek gösterileri ve saat 20.oo de Yerleşkedeki Asım Kocabıyık Kültür Merke zi'nde Aşıklar Şöleni düzenlenecek.

### Kooperatifin üretici ortakları, 2 milyon 966 bin kilo rekolte beyannamesi verdi

# Marmarabirlik zeytin alımlarına başladı

Gemlik Zeytin Kooperatifi 2017-2018 dönemi zeytin alımlarına başladı Marmarabirlik Genel Müdürlü ğünün 25 Ekim 2017 tarihinden itibaren kooperatif merkezinde alımların başlatıl ması yönünde kararını koopera tiflere bildirmesinden sonra, Koope ratif Yönetim Kurulu, belirlenen tarihte Gemlik merkez depolarda merkez alımı ile kampanyanın açılmasına karar verdi. 72 nolu Marmarabirlik Gemlik Zeytin Tarım Satış Koope ratif yönetim kurulu Başkanı İbrahim Demir bu konuda şöyle konuştu; *"Bilindiği üzere bölgemiz ortakları üç dört yıldır olumsuz iklim koşulları yüzünden zeytin rekoltesinde düşüşler ve olumsuzluklar yaşamak ta idi. Bizler üreti cimizin mağduriye tinin önüne bir nebze de geçebil mek ve olgunlaşmış durumda olan zey tinlerin hasat edile rek alımlarının yapılması yönünde karar aldık. Ancak; Anasözleş me gereği koope ratifimiz ürün alım döneminde belirlenen kriterlere göre alım yapma zorunluğu bu lunmamaktadır. Bu kriterler ise şunlardır: Yağlık teslimatların da rekolte beyan miktarı içinde sayılacak,*

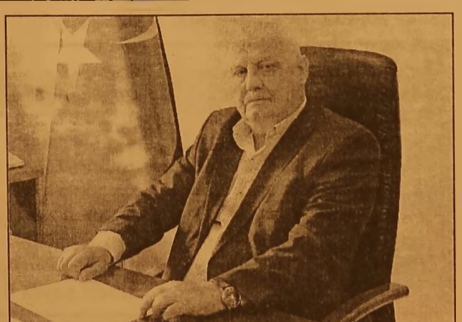

*Rekolte beyanında bulunmayan ortaklardan hiçbir surette zeytin alınamayacak."* Marmarabirlik'in ürün alımları ile ilgili barem fiyatla rını da bu yıl erken açıklandığını belirten Başkan Demir, Köy alım merkezlerini de en kısa sürede açacaklarını ve köylerde üretim yapan ortakların da mağduriyetlerinin bir an önce giderileceğini söyledi. Çiğ Zeytin nakliye ihalesinin 17 Ekim 2017 Salı günü saat 11.00'da yapıldığını hatırlatan Başkan Demir, *"Nakliye ihalemiz sonuç landı, muhabir atamalarımız yapıldı. Dolayısıyla bu yöndeki işlemler erken bittiğinden köy alımlarını muhabir ve köylerde ikamet eden ortakların taleplerine göre bu günden itibaren açabilecek"* dedi. 2017/2018 iş yılı rekolte beyanna meleri hakkında da konuşan Başkan Demir, *"Bu sezon ortakların vermiş olduğu rekolte beyannameleri, yaklaşık olarak 2.966.000 Kg. rekolte beyanı alındı, Rekolteler geçtiğimiz iş yılına göre düşük kaldı. Ancak, gerçekçi rekolte beyanı olduğunu Birliğimizin fiyatları erken açıklaması ve fiyatların olumlu karşılanmasıyla yazılan rekoltenin de kooperatifimize teslim edileceğini tahmin ediyoruz."* şeklinde konuştu. Demir, sezon başında çiçeklen me döneminde bol yağışların yağması ama yaz döneminde bölgemize yağmurun neredeyse hiç yağmaması sebebiyle bu yıl böyle bir durumun söz konusu olduğunu düşündüklerini belirtirken, ortakların kooperatiflerine güvenmelerini ve sahip çıkmalarını istediklerini, ortakların mağduriyetleri konusunda da her türlü imkan dahilinde özverili davrandıklarını üst birlik ile beraber ellerinden gelen çabayla çalışacak larını söyledi

GemlikKörfez
GEMLİK'İN İLK GÜNLÜK SİYASİ GAZETESİ

Cumhuriyetimizin 94. yıldönümü kutlu olsun

**ATASOY UNLU MAMÜLLER**

Nurettin Hocaoğlu

94. yıldönümümüz kutlu olsun..

ATAM!
CUMHURİYETİN
IŞIĞINDAN YÜRÜYORUZ

SONSUZA
DEK
YÜRÜYECEĞİZ...

Türk Milletinin istidadı ve kesin kararı
medeniyet yolunda, durmadan, yılmadan, ilerlemektir.

K. Atatürk

gölen ajans
MATBAACILIK YAYINCILIK REKLAMCILIK ORGANİZASYON VE TANITIM HİZMETLERİ

İstiklal Cad. Bora Sok. No : 5/A
Tel : 0 224 513 96 83 GEMLİK

Gemlik Körfez
GEMLİK'İN İLK GÜNLÜK SİYASİ GAZETESİ

CUMHURİYETİMİZ 94 YAŞINDA
TÜM ULUSUMUZA KUTLU OLSUN....

# ZEKİ KAPTAN

İNŞAAT TAAHHÜT TURİZM TEKSTİL
TAŞIMACILIK SAN. VE TİC. LTD. ŞTİ.

A.Hamdi Tanpınar Cad. Öndül İşhanı Kat : 3 No: 42
Tel : 0 224 220 90 73 Osmangazi / BURSA

## Güne Bakış

Kadri GÜLER
kadri_guler@hotmail.com

### Cumhuriyet...

*1920 den 30 Ağustos 1922 tarihine kadar geçen süreçte düşman denize dökülene dek, ülkenin bağımsızlığı için mücadele verilmiş ve benzeri görülmeyen bir kurtuluş destanı yazılmıştır.*

*30 Ağustos 1922 den sonra Osmanlı İmparatorluğu tarihten silinmiş, yerine Türkiye Cumhuriyeti Devleti kuruldu.*

*Mustafa Kemal'in cumhuriyet düşüncesi kafasında çok önceden vardı.*

*Mecliste Osmanlı'nın devamını isteyenler olduğu gibi, saltanatın ve hilafetin sürmesini isteyen vekiller de vardı.*

*Bunu bilen Atatürk, kafasındaki Cumhuriyet düşüncesini açıklamanın zamanı geldiği kararını verdi ve Çankaya Köşkünde bir gece, İsmet İnönü, Kazım Karabekir, Fethi Bey ile bir toplantı yapa rak "Yarın cumhuriyeti ilan edeceğiz" di yerek, ertesi gün toplanacak mecliste bu kararını açıkladı.*

*Halkın egemenliği kendisinin kullanması olan Cumhuriyet Rejimi, birileri tarafından hoş karşılanmayacaktı.*

*Bunlar arasında silah arkadaşları da vardı.*

*Mustafa Kemal ile İsmet İnönü, anayasada değişiklik içeren bir kanun teklifi hazırladılar.*

*Bu teklif, "Türkiye Devleti'nin yönetim şekli cumhuriyettir." şeklinde olacaktı.*

*Mecliste Cumhuriyet teklifi ayakta alkışlarla karşılandı. Meclis, Mustafa Kemal'i ilk cumhurbaşkanı seçti.*

*Saltanat yıkılmış, Hilafet ise işlevsiz hale gelmişti.*

*Egemenlik TBMM aracılığıyla kayıtsız koşulsuz ulusun eline geçmiş, yönetme hakkı padişahtan halkın seçtiği kişilerle kullanılmaya başlamıştı.*

*Cumhuriyet büyük zorluklarla kuruldu.*

*Mustafa Kemal'in elinde büyüyen Cumhuriyetimiz, devrimlerle yeni bir Türkiye yarattı.*

*Mustafa Kemal, Cumhuriyeti gençliğe emanet etti.*

*Cumhuriyetin en büyük özelliği, laik ve demokratik oluşudur.*

*Bugün Türkiye Cumhuriyeti her zaman kinden daha vahim sıkıntılar içindedir.*

*Mevcut yönetimi, kendi anlayışıyla laikliği yorumlayarak, Cumhuriyetin temellerini sarsacak girişimler içindedir.*

*Cumhuriyetimiz üzerindeki tehlike bitmiş değildir.*

*Türk gençliği her zamandan daha uyanık olup, Atatürk devrimlerinin ve cum hüriyetin savunucusu olmak zorundadır.*

*Cumhuriyeti bize armağan edenleri saygıyla anıyorum.*

*Cumhuriyetimizin 94. yıldönümünü yürekten kutluyorum.*

# İçişleri Bakanlığı Belediye için Anket yaptırıyor

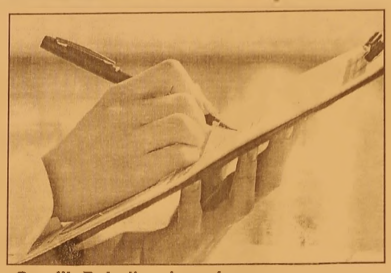

Cumhurbaşkanı Recep Tayyip Erdoğan'ın 5 belediye başkanının görevlerinden istifa etmesi istemesiyle başlayan AKP il ve ilçe örgütleri ile Belediye başkanlarına yönelik istifa yoluyla görevden almalar devam ederken, ilçemizde üniversite gençlerinden oluşan bir grup, Gemlik Belediyesi hakkında Anket yaptı. Önceki gün, Kordon da ve ilçenin değişik noktaların da gezen genç anketörler, Gemlik Belediye Başkanı Refik Yılmaz hakkında ve Belediye hizmetleri hakkında vatandaşlara sorular sordular. Anket konusunda anketörlere "kimin adına anket yapıyor sunuz?" sorusuna ise İçişleri Bakanlığı adına yanıtı alındı. İçişleri Bakanlığı nın yurdun değişik yerlerinde yerlerin deki belediye başkanları ve belediyelerdeki durum tesbiti için anket düzenlediği öğrenildi.

# Meteoroloji'den Bursa için haftasonu açıklaması!

Meteoroloji Genel Müdürlüğü, hava sıcaklıklarının pazar gününden itibaren batı kesimlerden başlayarak hissedilir derecede azalacağını açıkladı. Bursa'da ise sıcaklıklar 6-7 derece kadar düşecek ve hafta sonu sağanak yağışlı geçecek... Meteorolojiden yapılan açıklamada, "Yapılan son değerlendirmelere göre; ülkemizin batı kesimlerinin cumartesi günü akşam saatlerinden sonra Balkanlar üzerinden gelen soğuk ve yağışlı havanın etkisine gireceği, sıcaklıkla rın pazar günü yağışla birlikte iç ve batı kesimlerde hissedilir derecede azalarak mevsim normallerinin altına ineceği tahmin ediliyor. Bursa'da 29 Ekim Cumhuriyet Bayra mı'nı yağmurlu havada geçirecek. Gün boyu aralık larla yağış beklenirken sıcaklıklar 15 derece civarı olacak

# Deniz Baykal'dan iyi haber... "Komadan çıkıyor"

Ankara Üniversitesi Rektörü Prof. Dr. Erkan İbiş, "Deniz Baykal iyi yolda sabır gerekiyor. Yavaş yavaş komadan çıkıyor, bilinci açılıyor" dedi. Prof. Dr. İbiş: "Yaşamsal bulgu ları iyi. Solunumu kendine ait. Herhangi bir cihaz desteği yok. Deniz Bey yavaş yavaş komadan çıkıyor. Beyin ödemi çözül dükçe beyin topar lanıyor. Bilinç de buna bağlı olarak yavaş yavaş açılı yor. Zaman zaman gözlerini açıyor, söyleneni anlıyor. Basit sözel komut ları yerine getiri yor." diye konuştu.

KAŞEDE BEKLEMEK YOK
KALİTELİ KAŞELER UYGUN FIYATLARLA
1 SAATTE TESLİM EDİLİR
GÜLER AJANS
MATBAACILIK - YAYINCILIK - REKLAMCILIK

İstiklal Caddesi Bora Sokak No : 5/A
Tel : (0.224) 513 96 83 GEMLİK

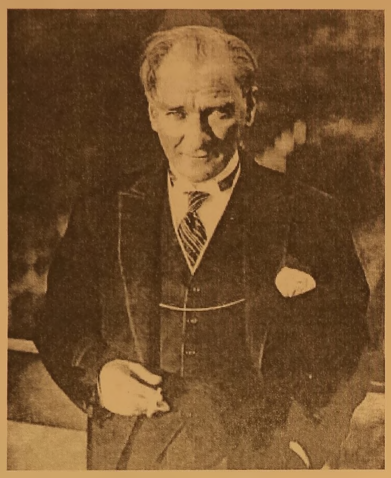

Cumhuriyetimiz 94. yaşında...

Cumhuriyet Bayramımız Kutlu Olsun...

DEMOKRAT PARTİ BURSA İL BAŞKANLIĞI

**Ali BİLİZ**

DEMOKRAT PARTİ BURSA İL BAŞKANI

29 Ekim Cumhuriyet Bayramımız kutlu olsun

GEMLİK TİCARET VE SANAYİ ODASI

# Cumhuriyet Bayramımız Kutlu Olsun...

**MİLLİYETÇİ HAREKET PARTİSİ**
**GEMLİK İLÇE BAŞKANLIĞI**

Yönetim Kurulu adına İlçe Başkanı
**Mehmet Emin Özcanbaz**


## ELEKTRİKÇİ ARANIYOR

GEMLİK'TE İKAMET EDEN
GEMLİK'TEKİ ŞANTİYEMİZDE
ÇALIŞACAK ELEKTRİKÇİ
USTALARI VE YARDIMCILARI
ARANIYOR
DRM Elektromekanik İnş.
Proje San. Tic. Ltd. Şti.
0 312 442 40 14 - 0 549 499 29 09

## ELEMAN

VASIFSIZ BAY-BAYAN
ÜRETİMDE ÇALIŞACAK PERSONEL
ALINACAKTIR.
VERONA GRANİT MERMER
SAN. TİC. LTD. ŞTİ.
TEL : 514 20 21

Gemlik Körfez
ABONE OLDUNUZ MU?
ABONE OLUN OKUYUN OKUTUN

## ELEMAN

Ön muhasebede çalışacak
bayan çalışma arkadaşları arıyoruz
Başvuruların bizzat cv'yle
yapılması gerekmektedir
VERONA GRANİT MERMER
SAN. TİC. LTD. ŞTİ.
TEL : 514 20 21

KAŞEDE BEKLEMEK YOK
KALİTELİ KAŞELER UYGUN FİYATLARLA
1 SAATTE TESLİM EDİLİR
GÜLER AJANS
MATBAACILIK - YAYINCILIK - REKLAMCILIK

İstiklal Caddesi Bora Sokak No : 5/A
Tel : (0.224) 513 96 83 GEMLİK

SATILIK

KÜÇÜK KUMLA
ÖZGÜZELYALI SİTESİNDE
HAVUZLU EŞYALI ve EŞYASIZ
2+1 DAİRE SAHİBİNDEN SATILIK
0 535 378 18 00

# Serbest Kürsü

Ürer KONAK (E) Tarih Öğretmeni

## CUMHURİYETE NASIL ULAŞTIK?

Cumhuriyet'in değerini, anlamını daha iyi anlamak için şöyle kısaca bir geçmişe göz atmakta yarar var sanırım. Bu günlere nasıl gelindi? Hangi zorluklar aşıldı?

Dört yıl süren I. Dünya Savaşı bitmişti (1914-1918) Bu halkın evlatları Çanakkale'de, Sarıkamış'da, Irak'ta, Filistin'de, Arap çöllerinde şehit düşmüş, kanlarıyla o toprak ları sulamıştı... Analar evlatlarını, kadınlarımız eşlerini, yavuklu larını yitirmiş, aç ve perişan kalmıştı.

10 Ağustos 1920 de Sevr Antlaşması imzalanarak bize Anadolu'nun ortasında bir toprak parçası bırakılmıştı... Her tarafı düşmanla çevrilmiş bir toprak parçası...

Amaç: Ortada bırakılan ulusumu zu ortadan kaldır mak, tarihten silmektir...

19 Mayıs 1919 da Kurtuluş Savaşı'mızı başlatırken M. Kemal sözlerine şöyle başlamıştır:

- Vaziyet ve manzara-i umumiye... Yenik düşmüş, ordusu dağıtılmış, şartları çok ağır bir antlaşma imzalanmış... Millet yoksul ve yorgun bir durumda..."

Osmanlı 300.000.000 (Üçyüzmilyon) İngiliz lirası dış borç bırakmış... Yarı sömürge durumunda bir millet. Ülke ekonomisinin % 60 ından fazlasını ellerinde tutan azınlıklar ve kapitülasyonlarla haklar verilmiş yabancı uluslar... Nüfusunun % 80 nin den fazlası kırsal alanda yaşayan köylüleri miz. Hayvan varlığının büyük bölümünü Balkan ve I. Dünya Savaşlarında yitirmiş bir halk. Değerli madenleri miz (krom-kömür-bakır - simli kurşun-boraks- demir .. vb) yabancıların elinde...

İğneden ipliğe, şekerden ilaca, hemen herşeyini dışardan alan bir ekonomi... Demir yollarının tamamı yabancı şirketlerin elinde... Ancak 100 lokomotif çalıştırabilmekteyiz. Yakıt önemli bir sorun. Kömür bulmak söz konusu değil. Var olan trenlerimiz odunla işletilmekte...

Yollar perişan. Eldekiler yeterli değil... Bir örnek verelim yollarımızla ilgili : Erzurum-Trabzon arasında 3-5 m. genişlikte yolda ulaşım deve lerle sağlanmakta. Bu yolu develer ancak 12-15 günde geçebilmekte.

Donanmaya el konulmuş, Haliç'te paslanmış, çürümüş vaziyette...

Eğitim durumumuz çok kötü. Halkımızın ancak % 10 nu okur-yazar. Azınlık okulları ve yabancı eğitim kurumları (A.B.D. - İngiliz - Fransız- Alman- Rum - Ermeni...) yurdun dört tarafına dağılmış, kültür emperyaliz minin öncülüğünü yapmaktalar.

Doktor, sağlık elemanlarımızın sayısı yok denecek kadar az... (1000 kişi kadar) Eczacılarımızın sayısı 120 (yüzyirmi)

Daha ne söylemek gerek...

Ahval ve şerait bu... İşte bu koşullarda başlatılan bir Kurtuluş Savaşı.... Mustafa Kemal'e inanmış bir avuç insan... Yeniden kurulmaya çalışılan bir ordu... Yabancıların ve padişahın kışkırtmalarıyla çıkarılan iç ayaklanmalar (Anzavur-Kuva-i İnzibatiye-Konya Delibaş-AfyonÇopur Musa-Bolu, Düzce, Hendek, Yozgat, Boğazlıyan ve Çerkes Ethem) Kuva-i Milliye ve yeni ordumuzla bunların bastırılması

Bir taraftan Yunan ilerlemesi... Onlara karşı verilen, yeni ordunun kazandığı zaferler (1. İnönü - 2. İnönü - Sakarya Savaşları)

Doğu'da Kazım Karabekir Paşa'nın Ermeni ve Gürcü'lere karşı kazandığı zaferler.

Güney ve Güneydoğu'da Kuva-i Milliye'nin başarıları (Antep-Urfa-Adana-Maraş Savunmaları) Fransızların çekil melerinin sağlanması.

Ve... 30 Ağustos 1922.. Dumlupınar... Yunan ordusuna vurulan kesin-darbe... Büyük Atatürk'ün emri; "Ordular! İlk hedefiniz Akde niz'dir. İleri!

9 Eylül 1922... İzmir'in kurtuluşu... Düşmanın yurttan kovulması... Bunlar bu kadar kısaca anlatılacak savaşlar değil ama...

Burada ancak bu kadar yazabilmekteyiz, unutmamak için...

.... Ve nihayet 29 Ekim 1923.

Yeni, yepyeni Cumhuriyetimiz. "Egemenlik kayıtsız şartsız milletindir" ve "Yurtta barış, dünyada barış" temelleri üzerinde yükselmeye başlayan, çağdaş uygarlığı amaçlayan Türkiye Cumhuriyeti.

94. yılını kutlaya cağımız bayramı mızı ve Cumhuri yetimizi Türk gençliğine emanet eden Büyük Önder Atatürk, arkadaşla rı, şehitlerimiz! Cumhuriyetimiz ilelebet senin ışığında sonsuza dek yaşayacaktır.

Gemlik Atatepe Mesleki Teknik Anadolu Lisesi, Kariyer planlama günlerinin konuğu Mali Müşavir İbrahim Tokgöz oldu

# Tokgöz; "Başarının sırrı mesleğinizi çok sevmekten geçer"

Gemlik Atatepe Mesleki Teknik Anadolu Lisesi, Kariyer planlama Meslek Tanıtımı gün lerinde, ilçemizde Mali Müşavirlik mesleğini uzun yıllardır başarı ile sürdüren İbrahim Tokgöz'ü konuk etti. Okulun muhasebe öğretmenlerinden bölüm şefi Nevin Kara tarafından, öğrencilerin meslek leri daha iyi tanıya rak geleceklerini planlayabilmeleri için geleneksel Kariyer Günlerini düzenledi. Açılış konuşması muhase be öğretmeni Nevin Kara tarafından yapıldı ve söz Mali Müşavir İbrahim Tokgöz'e verildi. Önce kendisini ve

sonra mesleğini tanıtan Tokgöz, öğrencilerin çok dikkatli ve ilgiyle dinlemeleri karşısında çok memnun olduğunu dile getirerek teşekkür etti. Kendisinin de bu okuldan üçüncü yıl mezunu olduğunu ve bundan dolayı çok mutlu olduğunu dile getirdi. 30 yılı aşkın bir süredir mesleğin içerisinde olduğunu ve mesle ğine karşı olan sev gi ve özverisinin hiç azalmadan devam ettiğini başarısın daki sırrın mesle ğini çok sevmesinden kaynaklandığını anlatan Tokgöz, öğrencilere en büyük tavsiyesinin ileride yapacakları işlerini mutlaka sevmeleri gerektiğini ifade etti. Eğer ileride sevdiğiniz bir mesle ği hobi edinirseniz ömür boyu çalış mak zorunda kalmazsınız diyerek

öğrencilere meslek seçiminde nelere dikkat etmesi gerektiğini anlattı. Meslek tanıtımına, okulun muhasebe finansman alanı bilgisayarlı muhasebe dalı 11.sınıf öğrencileri katıldı. Ayrıca okul müdürü Serkan Demirkol, muhase be öğretmenleri Nevin Kara, Pelin Kolay, Murat Bibi, Nursel Özkara'nın da ilgiyle dinlediği sunum öğrenciler tarafından büyük alkış aldı. Karşılıklı soru cevap şeklinde devam eden sunum öğrencilerin bir hayli ilginç sorula rıyla devam eder ken, bazı öğrenci lerin mali müşavir İbrahim Tokgöz 'ün basketbol sevgi sini de bilmeleri sebebiyle gelen sorulardan bir kaçı da basketbol ile olması, konferan sın daha da sıcak ve ilgili olmasını sağladı.

Son olarak gençlere tav siyesi, mutlaka bir spor dalıyla uğraşmaları, bir enstrümanı çalma ları ve sevdiği iş ile uğraşmaları gerektiğini anlatan Tokgöz gençlerin fotoğraf çektirme isteklerine de olumlu karşılık vererek toplantı son buldu.

Okul idaresi tarafın dan çok faydalı geçtiği belirtilen meslek tanıtımının en kısa sürede diğer sınıflar içinde tekrarlanacağı ve bu konuda mali müşavir İbrahim Tokgöz'den destek sözü alındığı bildirildi

# Bursa için ürküten deprem gerçeği

Boğaziçi Üniversitesi Kandilli Rasathanesi ve Deprem Araştırma Enstitüsü Müdürü Prof. Dr. Özener:"Bilim adamlarının 99 dep remlerinden sonra hemfikir olduğu konu, bir sonraki depremin daha batıda, Marmara denizinin içinde, şiddetinin 7'nin üstünde olacağı ve İstanbul başta ol mak üzere Tekirdağ, Yalova, Bursa il lerini de etkileye ceği yönünde. Boğaziçi Üniversitesi Kandilli Rasathanesi ve Deprem Araştırma Enstitüsü Müdürü Prof. Dr. Haluk Özener, "Bilim adamlarının 99 depremlerinden sonra hemfikir olduğu konu, bir sonraki depremin daha batıda, Marmara denizinin içinde, şiddetinin 7'nin üstünde olacağı ve İstanbul başta olmak üzere Tekirdağ, Yalova, Bursa illerini de etkileyeceği yönünde. Bunu söylerken insanları paniğe sevk etmek için konuşmuyoruz. Bu bilimsel bir gerçek." dedi. Afyon Kocatepe Üniversitesi (AKÜ) Jeoloji Mühendisliği ile Deprem Uygulama ve Araştırma Merkezinin ev sahipliğinde, kentteki bir termal otelde Aktif Tektonik Araştırma Grubu 21. Çalıştayı (ATAG21) gerçekleştirildi. Çalıştay açılışında konuşan Afyonka rahisar Valisi Mustafa Tutulmaz, Türkiye'nin deprem

ve afetlere maruz kalma yönünden hassas bir bölgede olduğunu söyledi. Bu hassaslığın her geçen gün farklı bir yönüyle görüldü günü belirten Tutulmaz, "Bugünlerde sellerle boğuşuyo ruz. Bir bakıyoruz başka bir gün kurak lık, afet olarak karşımıza çıkıyor ama bunların içinde en zarar vereni depremler. Depremler kendiliğinden öldürücü değil ama tedbirlerin alınma sı öldürücü hale getiriyor." dedi. AKÜ Rektörü Prof. Dr. Mustafa Solak da çalıştayda Türkiye'nin deprem selliği konusunda uzman bilim insan ları ile öğrencilerin katılacağı sunumlar yapılacağını aktardı. Solak, iki gün devam edecek sunumların ardın dan arazi çalışma ları ile çalıştayın tamamlanacağını bildirdi.

- "Depremin ne zaman olacağını bugünkü teknoloji ile bilemiyoruz" Çalıştaya katılan Boğaziçi Üniversitesi Kandilli Rasathanesi ve Deprem Araştırma Enstitüsü Müdürü Prof. Dr. Haluk Özener, verilen arada yaptığı açıklamada, 1999 yılında yaşanan depremlerin Türkiye'de deprem bilinci konusunda bir milat olarak kabul edilmesi gerektiğini ifade etti. Türkiye'de 1939'daki Erzincan depremiyle başlayan deprem silsilesinin Batı'ya doğru göç ettiğini dile getiren Özener, şunları söyledi: "Ancak 99 depremleri ile depremlerin büyük şehirlere yaklaşması, nüfus yoğunluğu olan, ekonominin kalbi şehirlerde yaşanması, insanların depreme olan algısını açtı. Bilim adamlarının 99 depremlerinden sonra hemfikir olduğu konu, bir sonraki depremin daha batıda, Marmara denizinin içinde, şiddetinin 7'nin üstünde olacağı ve İstanbul başta olmak üzere Tekirdağ, Yalova, Bursa illerini de etkileyeceği yönünde. Bunu söylerken insanları paniğe sevk etmek için konuşmuyoruz. Bu bilimsel bir gerçek. Ancak bu depremin ne zaman olacağını bugünkü teknoloji ile maalesef bilemiyoruz." Özener, 1999'dan sonra deprem konusunda bir algı açılması olduğunu vurguladı.

*"Cumhuriyet, yeni ve sağlam esaslarıyla, Türk milletini emin ve sağlam bir istikbal yoluna koyduğu kadar, asıl fikirlerde ve ruhlarda yarattığı güvenlik itibariyle, büsbütün yeni bir hayatın müjdecisi olmuştur."*

M. Atatürk

29 Ekim

CUMHURİYET BAYRAMI

KUTLU OLSUN

GEMLİK ESNAF SANATKARLAR ODASI

THE GEMLİK VARIOUS CRAFTSMEN AND TRADESMEN

Yönetim Kurulu adına Başkan İsmail BEKİ

Hamidiye Mah. 2. Kordon Boyu Alemdar Apt. ALtı No : 16 16600 GEMLİK Tel : (0.224) 513 20 18 Fax : (0.224) 514 50 10

# Yeni Sınav Sistemi anlatıldı

Yüksek Öğretim Kurumu (YÖK)'ün üniversiteye giriş sınavlarında sistem değişikliğine gitmesi Gemlik Celâl Bayar Anadolu Lisesi yönetimini de harekete geçirdi. Bu kapsamda okul, bu yıl sınava girecek öğrencilerini bilgilendirmek için toplantı yaptı. Yapılan bu toplantıda öğrencilere yeni sınav sistemi anlatıldı, merak edilen konular açıklığa kavuşturuldu. Toplantıda konuşan 12. sınıflardan sorumlu Müdür Yardımcısı Serdar Aktay, yeni sınav sistemiyle okulun son gününe kadar müfredatın takip edilmesi gerektiğini ifade ederek *"YGS ve LYS'nin yerine gelecek yeni sınav sisteminin ayrıntıları belli oldu. Üniversiteye girişte getirilen yeni sistemde sınavın adı 'Yükseköğretim Kurumları Sınavı' oldu. Bu sınav iki oturumda yapılacak. İlk oturumda temel yeterlilik testi olacak. Muhakeme, akıl yürütme odaklı sözel ve sayısal becerileriniz test edilecek. Bu oturumda 40 Türkçe, 40 matematik sorusu sorulacak. Bütün adayların birinci oturuma girmesi zorunlu. İkinci oturumda edebiyat-coğrafya, sosyal bilimler, matematik ve fen bilimleri*

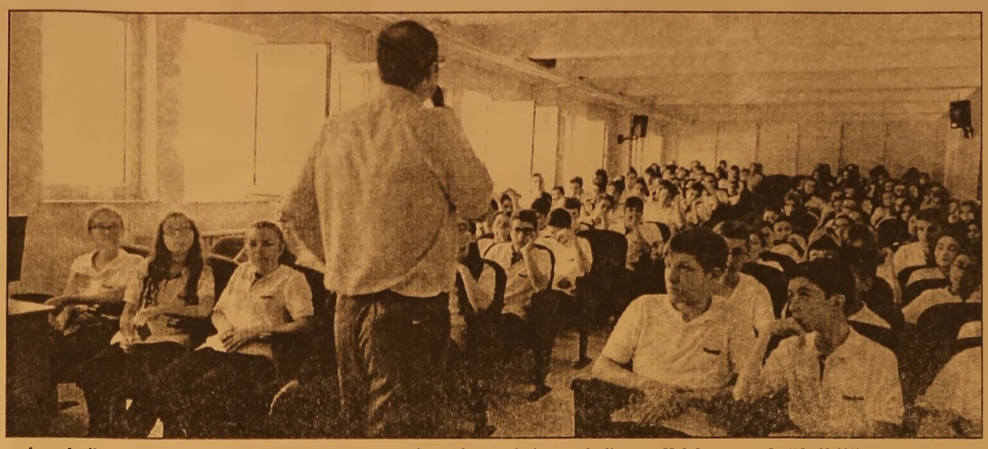

*olmak üzere 4 test olacak. İsteyen istediği testi çözebilecek. Yerleştirmelerde sözel, sayısal, eşit ağırlık ve dil puanı esas alınacak. Temel yeterlilik testinin ağırlığı %40, ikinci oturumun ağırlığı % 60 olacak. Ortaöğretim başarı puanının hesaplan masında bir değişik lik olmayacak."* dedi. Aktay, *"Özetle yeni sistemimiz daha yalın, sade, anlaşıla bilir ve kolay yönetilebilirdir. Türk yükseköğretimi için çok önemli bir eşiği atlıyoruz. Bu, temel yeterlilik puanının ve temel yeterlilik sınavının oluşturulmasıdır. Sevgili öğrenciler; o yüzden çok çalışmanız lazım. Biz, yılların dene yimi ile her türlü değişikliğe en doğru ve en hızlı çözümleri üreterek sizlerin başarısı için sizin yanınızda olmaya devam edeceğiz. Derslerini ze çok çalışın. Kim se için değil, ken diniz için başarılı olun."* dedi

# ÇINAR İLK VE ORTAOKULU "ŞEHİTLER KÖŞESİ"NİN AÇILIŞI YAPILDI

Çınar İlk ve Ortaokulu Şehitler Köşesi ve yenilenen Atatürk Büstünün açılışı yapıldı. Şehit ailelerinin de katıldığı programda; Saygı duruşu İstiklal Marşı'nın okunma sının ardından okul müdürü İlkay Erdem bir açılış konuşması yaptı. Bu köşenin yapılmasında bir şehit annesi olan Ayten Pınar'ın ricada bulunması olduğunu anlatarak, İlçe Müftüsü Mehmet Reşat Şavlı'nın bu konuda destek verdiğini söyledi. Erdem; eğitim kurumu olarak öğrencilerimizin milli, manevi duygu larını geliştirmenin, beslemenin başlıca görevleri olduğunu belirterek, özellikle Doğu görevi yapanların bildiği zor koşulların yaşandığını, bu insanların yurtları uğruna şehit olmalarının boşuna olmadığını belirtmekten onur ve huzur duyduklarını söyledi.
Böyle bir açılışın 29 Ekim Cumhuriyet Bayramı Haftası etkinliklerine denk gelmesinin sadece niyetlerinin temiz olmasından

kaynaklandığını da ifade etti.
Daha sonra söz alan İlçe Milli Eğitim Müdürü Mehmet Duran konuşma sında, Şehitlik mertebesinin dinimizdeki önemine değindi.
İlçe Müftüsü Dr. Mehmet Reşat Şavlı şehitlik makamı hakkında bilgi verdi. Gemlik'te yeni görev yapmaya başladığını; ama şehitleri anma konusunda daha hassas olduklarını gözlemlediğini belirtti. Hele bu konunun ilkokullar düzeyinde bile işleniyor olması kendisini daha çok mutlu ettiğini, şehitlik kavramının sadece bizim dinimize ait bir kavram olduğunu, manevi duyguların gelişmesi açısından bu konuların önemli olduğunu söyledi.
Gemlik Kaymakamı Gürbüz Karakuş ise panoyu gördüğünde duygulandığını, bizi biz yapan değerlerin Çanakkale şehitlerin den, 15 Temmuz' a kadar bizim değerlerimizi oluşturduğunu, dış mihrakların bu bağları çözmek için hala uğraş verdiğini belirtti.
Böyle bir etkinliği organize ettikleri için emeği geçenlere teşekkür etti.
Ardından Yeni Camii İmamı Cavit Şencan Kur'an tilavetinde bulundu.
Daha sonra okulumuzun yenilenen Atatürk Büstü ve Şehitler Pa nosunun açılışı yapıldı, velilerin hazırlamış oldukları ikram ile program sona erdi.

Gemlik Körfez
GEMLİK'İN İLK GÜNLÜK SİYASİ GAZETESİ



# CBAL, OKUL MECLİS BAŞKANINI SEÇTİ

Celâl Bayar Anadolu Lisesinde Okul Meclis Başkanlık seçimleri yapıldı. Gerçek seçimleri aratmayacak heyecana sahne olan seçim kampanyası döneminde adaylar başkan olmaları halinde okulda yapmak istedikleri projeleri yaptıkları konuşma ve afişlerle anlattılar. Bir hafta süren propaganda döneminde Celâl Bayar Anadolu Lisesi Okul Meclis Başkanlığına aday olan Feyza Nisan Kağnıcı, Umut Gencer, Berk Aydın ve Sena Aykut bütün öğrencilere yönelik farklı günlerde birer konuşma yaptılar. Adaylar hafta boyunca yapmış oldukları afiş ve sınıf ziyaretleriyle de başkan olmaları halinde yapacakları çalışmaları anlatarak oy toplamaya çalıştılar. Gerçeğini aratma yacak düzen ve tertipte yapılan oylama öğle saatlerine kadar sürdü. Sandık kurulu başkanlığını Tarih Öğretmeni Yusuf Mazlum yaparken sandık üyeleri öğrenci lerden oluştu. Yapılan oylama sonucunda 670 öğrenciden 273'ünün oyunu olan Umut Gencer, Celâl Bayar Anadolu Lisesi 2017-2018 eğitim-öğretim yılı Okul Meclis Başkanı seçildi.

Okul Müdürü Kamil Beki de Okul Mec lis Başkanı seçilen öğrenciyi tebrik ederek, *"Hem başkana hem de sınıf temsilcilerine görevlerinde başarılar diliyorum. Okul öğrenci mecli simizin okul yönetimine değerli kat kıları olacağına inanıyorum. Seçimleri büyük bir olgunluk ve demok ratik kurallar çerçevesinde gerçekleştiren öğrencilerimize ve seçim sürecini başarıyla yürüten öğretmenlerimize teşekkür ederim."* diye konuştu.

# Öğretmenin performansına "Not" dönemi başlıyor!

Milli Eğitim Bakanlığı'nın (MEB) geçen haziran ayında yayımlanan Öğretmen Strateji Belgesi'nde de yer alan, öğrenci, veli, meslektaş, yöneticinin öğretmene not vermesinden oluşacak performans sistemi, 12 ilde pilot olarak uygulanmaya başlıyor.

MEB, 12 ilin valiliğine gönderdiği yazıda pilot uygulamanın Ankara, Antalya, Balıkesir, Erzurum, Eskişehir, İstanbul, İzmir, Kayseri, Malatya, Mardin, Samsun ve Trabzon'da yaşama geçeceğini duyurdu. Öğretmenler için performans değerlendirme sisteminin oluşturulması ve 4 yılda bir "yeterlilikler" sınavına alınmasının öngörüldüğü belgeye göre, 2 uygulama da 2018 sonuna kadar hayata geçecek. İşte bunlardan öğretmene performans sistemi hayata geçiyor.

Okul müdürü, meslektaş, öğrenci ve veli öğretmene "not" verecek. Bu sonuçlar da öğretmenin kariyer basamaklarında, terfi, hizmet puanının hesaplanmasında, yurtdışı görevlendirme gibi alanlarda kriter olarak kullanılacak.

*"Ey yükselen yeni nesil! İstikbal sizsiniz. Cumhuriyeti biz kurduk, onu yüceltecek ve yaşatacak sizsiniz."*

Mustafa Kemal Atatürk

CUMHURİYET BAYRAMINIZ KUTLU OLSUN

MİMARLAR ODASI
GEMLİK TEMSİLCİLİĞİ
YÖNETİM KURULU ADINA
BAŞKAN İLYAS YÜCE

Gürle İş Merkezi Kat : 2 No: 76 GEMLİK
Tel : 0 224 513 38 05

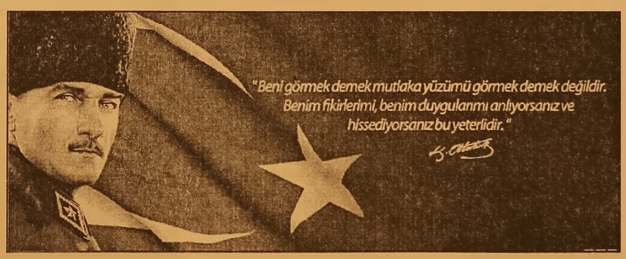


CUMHURİYETİMİZİN KURULUŞUNUN 94. YILDÖNÜMÜ KUTLU OLSUN

GEMLİK TİCARET BORSASI
1984

GEMLİK TİCARET BORSASI

Dr. Ziya Kaya Mah. Cumhuriyet Cad. No: 2
Gemlik / BURSA
Tel : 0 224 513 46 00 - 0 224 513 43 73
Fax : 0 224 514 08 82

# CUMHURİYETİMİZ 94 YAŞINDA....

TÜM ULUSUMUZA KUTLU OLSUN

PAŞA OTEL
GEMLİK
★ ★ ★

**GEMLİK PAŞA OTEL TURİZM KUYUMCULUK İNŞAAT GIDA SANAYİ VE TİCARET ANONİM ŞİRKETİ**

Mrk: Hamidiye Mah. İstiklal Cad. Bora Sok. No : 2 GEMLİK
Şube 1 : Hamidiye Mah. İstiklal Cad. No : 8/A GEMLİK
Şube 2 : Hamidiye Mah. İstiklal Cad. Gürle İş Hanı No : 2 GEMLİK
RAMADA OTEL : Hisar Mah. Bahçelievler Sok. No : 6 GEMLİK

**Tel : 0 224 513 14 00 - 514 34 34 Fax : 514 64 00**

CUMHURİYETİMİZİN KURULUŞUNUN
94. YILDÖNÜMÜ
TÜM ULUSUMUZA KUTLU OLSUN

**MARMARABİRLİK**

**S.S. 72 SAYILI GEMLİK ZEYTİN TARIM SATIŞ KOOPERATİFİ**

Yönetim Kurulu Adına
Yönetim Kurulu Başkanı

**İBRAHİM DEMİR**

Cumhuriyetimiz 93. yaşında...

**S.S. 73 NOLU GÜZEL GEMLİK OTOBÜS VE MİNİBÜSCÜLER KARAYOLU YOLCU TAŞIMA KOOPERATİFİ YÖNETİM KURULU**

Türk milletinin yeniden doğuşu ile kurulan Cumhuriyetin 94. yıldönümü kutlu olsun....

**ANAÇEV**
**Anadolu Çağdaş Eğitim Vakfı**
**GEMLİK ŞUBESİ**

Cumhuriyetimizin kuruluşunun 94. yıldönümü kutlu olsun.

**S.S. GEMLİK ESNAF VE SANATKARLAR KREDİ KEFALET KOOPERATİFİ**

# Kooperatif ve birliklere Turquality yolu açıldı

**Marmarabirlik'in kooperatif ve birliklerin Turquality kapsamına alınmasına yönelik girişimleri sonuç verdi. Resmi Gazete'de dün yayımlanan tebliğ değişikliği ile kooperatif ve birliklere de Turquality yolu açıldı.**

Sektörün ihracat şampiyonu Marmarabirlik, Türk markalarının yurtdışında desteklenmesi amacıyla yürütülen Turquality Destek Programına koope ratif ve birliklerin de dahil edilmesi için verdiği mücadeleden olumlu sonuç aldı. Para-Kredi ve Koordinasyon Kurulunca hazırla nan "Türk Ürünlerinin Yurtdışında Markalaşması, Türk Malı İmajının Yerleştirilmesi ve Turquality®'nin Desteklenmesi Hakkında Tebliğ'de Değişiklik Yapılma sına Dair Tebliğ" dün Resmi Gaze te'de yayımlanarak yürürlüğe girdi. Tebliğin 3'üncü maddesinde değişiklik yapılarak, Turquality'den faydalanacak şirketlere, "4572 sayılı Tarım Satış Kooperatif ve Birlikleri Hakkında Kanun hükümleri çerçevesinde ticari ve/veya sınai faaliyette bulunan kooperatif ve birlikleri" de dahil edildi.

HEDEFİMİZ DÜNYA MARKASI OLMAK

Marmarabirlik Yöne tim Kurulu Başkanı Hidamet Asa, "Sektörün önce kurulu şu olarak bu kararı 32 bin üretici ortağımız adına sevinçle karşıladık. Zeytin ve zeytinyağı sektöründe 5 kez ihracat şampiyonu olan Marmarabirlik'i, Turquality desteği ile birlikte dünya markası haline getirmeyi hedeflemekteyiz. Biz bugüne değil, geleceğe yatırım yapıyoruz. Yapacak

çok işimiz var, ortaklarımız her şeyin en güzelini hak ediyor. Yapılan değişiklikle tüm kooperatif ve birlikle rimizin de ülkemize katma değer sağlayacak çalış malar yapacağına inanıyoruz" dedi.

Başkan Asa, Turquality'nin dünyanın devlet destekli ilk ve tek markalaşma progra mı olduğuna işaret ederek, "Bu değişik liğin yapılmasında desteklerini esirgemeyen Başbakan Yardımcımız Sayın Hakan Çavuşoğlu başta olmak üzere, Ekonomi Bakanlığımız, Maliye Bakanlığımız ve ilgili diğer Bakanlıklarımıza şükranlarımızı sunuyoruz. Sektörümüz ve tüm Marmarabirlik camiası için hayırlı olsun" diye konuştu.

MARMARABİRLİK'İN GÜCÜNE GÜÇ KATACAK

Marmarabirlik'in Ar-Ge çalışmaları ve hedef pazarlara yönelik yeni ürünleri ile ihracat yaptığı ülke sayısını 7 yılda 18'den 54'e çıkardığını anlatan Asa, şöyle devam etti: "Marmarabirlik, ürünlerini yurtdışında başta Avrupa ülkeleri olmak üzere 54 ülkeye doğrudan satmaktadır. 32 bin ortağın güç birliği ile dünya standartlarında üretim yapan Birliğimiz, Ar-Ge faaliyetleri, ino vatif ve yenilikçi yaklaşımlarıyla marka değerini her geçen gün artırmaktadır. Ancak bütün bunlara rağmen Marmarabirlik, Turquality'den faydalanamamak taydı. Bugün itibariyle altyapımız hazır, gerekli resmi işlemleri de en kısa sürede yerine getireceğiz. Alınacak destek kapsamında, bütün dünya Marmara birlik'i konuşacak, yurtdışında yapılacak reklam ve tanıtım faaliyetleri, Marmarabirlik markasının gücüne güç katacaktır."

# Uludağ'a çıkacaklar dikkat!

Kış ve doğa turizminin önemli merkezlerinden biri olan Uludağ'a teleferik hattı ile çıkacaklara uyarı yapıldı

140 kabin ile saatte bin 500 yolcu taşıma kapasiteli, 9 kilometre ile dünyanın en uzun teleferik hattı olan Bursa Teleferik, kış sezonuna hazırlanırken önümüzdeki hafta bakıma alınacağı bildirildi. Bursa Teleferik A.Ş'den yapılan açıklamada, "Tesisimiz kışlık bakım nedeni ile 30 Ekim- 3 Kasım tarihleri arasında kapalı olacaktır" denildi.

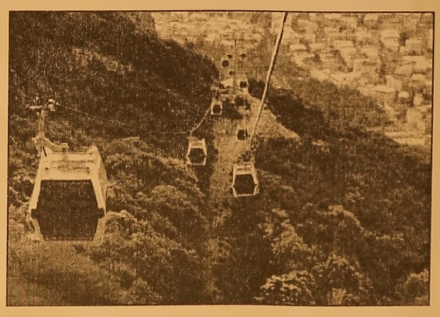

# Deprem sigortası yaptırmayana ceza geliyor

Kısaca DASK olarak bilinen zorunlu deprem sigortası yaptıran ların yüzde 46'da kalması, yenilenme oranının ise sadece yüzde 2 seviyelerin de gerçekleşmesi üzerine, ekonomi yönetimi harekete geçti.
Konuyla ilgili 2 yeni alternatif üzerinde çalışan yetkililer, bunlardan birini hayata geçirilmeyi planlıyor. Bunlardan ilki olarak, sigorta acentesine giderek 3 ay içerisinde 'zorunlu deprem sigortasını yaptırmayanın elektrik, su ve doğalgaz gibi aboneliklerinin iptal edilmesi' düşünülüyor. Bir başka yöntem olarak da tıpkı zorunlu Bireysel Emeklilik Sistemi'nde olduğu gibi 'otomatik sistem' düşünülüyor.

CUMHURİYETİMİZ

94

TÜRKİYE CUMHURİYETİ 94 YAŞINDA

YAŞINDA

*Türk ulusuna kutlu olsun...*

**AYDINLAR**
Mad. Taş. San. Tic. A.Ş.

**AYTAŞ**
Nak. Haf. Ltd.Şti.

**AYDINLAR**
İnş. Trz. San. Ve Tic. Ltd.Şti.

**AY BETON ORT.**

**AYDINLAR**
TAŞ DÜNYASI

GemlikKörfez
GEMLİK'İN İLK GÜNLÜK SİYASİ GAZETESİ

CHP

TÜRKİYE'NİN BİRLEŞTİRİCİ GÜCÜ

*ATAM, kurtardığınız bu güzelim vatanın ve kurduğunuz bu Cumhuriyetin, yılmaz bekçileri olmaya bizler yeminliyiz.*

## Cumhuriyetimizin 94. yıldönümü tüm ulusumuza kutlu olsun

**CUMHURİYET HALK PARTİSİ GEMLİK BELEDİYE MECLİS ÜYELERİ**

*Cumhuriyetimizin kuruluşunun*
*94. yıldönümü kutlu olsun.*

Ata Mah. 146 Nolu Sokak No.5
16600 GEMLİK / BURSA / TÜRKİYE
TEL : + 90 224 519 00 30
FAX : + 90 224 519 00 31
www.rodaport.com

RODA
PORT

# Evde Bakım aylığına 100 lira zam geliyor

Engelli ya da çok yaşlı olduğu için bakıma muhtaç kişilere bakanlara ödenen evde bakım aylığında ocak ayından itibaren 100 lira zam geliyor. Evde bakım aylığı alınabilmesi için yüzde 50 ve üzerinde engelli olmak ve raporda 'ağır engelli' bölümüne 'evet' yazılmış olması da şart. Maaş yaşlıya değil bakana veriliyor. Evde bakım parası alabilmek için 'Aile ve Sosyal Politikalar İl Müdürlüğü'ne veya varsa ilçe müdürlüklerine başvurulması gerekiyor.

YAŞLININ KENDİSİNE DE MAAŞ BAĞLANIYOR

Bakım maaşının yanında yaşlının kendisine de maaş bağlanıyor. Bu maaş da üç ayda bir alınıyor. Bunun içinde bazı şartlar yerine getirilmeli. Posta'nın haberine göre, yaşlılığı nedeniyle herhangi bir işte çalışamayan ve geliri de olmayanlara bağlanan bu maaşın adı 65 yaş aylığı. Buna '2022 aylığı' da deniyor. Başvuru esnasında çok fazla belge ihtiyacı yok. Bürokratik en geller az. Amaç vatandaşın derdine çare olmak.

NASIL BAŞVURU YAPILIR?

Yaşlılık aylığını almak isteyenler bulundukları ilçenin kaymakamlıklarına ve vakıflara başvuruda bulunabilecek. Başvuru esnasında çok fazla belge ihtiyacı yok. Bürokratik engeller az. Amaç vatandaşın derdine çare olmak.

Bu aylık da Ocak itibarıyla zamlanacak. 2018'in tamamında 100 lira artacak olan aylığın 830 liraya çıkacağı hesaplanıyor.

# Bildirim yapmayanlara 20 bin TL ceza geliyor

Torba Yasa'yla birlikte Elektronik Ticaret Bilgi Sistemi hayata geçecek. Bu sistemde ticaret yapanlara ilişkin bilgiler olacak. Sistemde bildirimde bulunmayanlara 20 bin liraya kadar ceza verilecek. Bankaların da içinde yer aldığı gerçek ve tüzel kişilerin tüketicilerden istedikleri onaylara ayar geliyor. Buna göre, Gümrük ve Ticaret Bakanlığı 'Elektronik Ticaret Bilgi Sistemi' adıyla yeni bir sistemi hayata geçirecek. Bu sistemde ticaret yapanlara ilişkin alan adı, sahipleri, satışları gibi bilgiler yer alacak. Bilgi vermeyenlere 20 bin liraya kadar para cezası verilebilecek.

DAHA İYİ TAKİP EDİLECEK

Bakanlık ayrıca ticari SMS'ler için 'Onay Yönetim Sistemi' kurmayı planlıyor. Bu sistemle de, vatandaşların ticari iletilerle ilgili verdiği onaylar belirli bir sistem içerisinde depolanarak, kayıt altına alınacak. Gümrük ve Ticaret Bakanlığı elektronik ticaretin daha iyi izlenebilmesi için harekete geçti. Bakanlık önceki gün Plan ve Bütçe Komisyonu'ndan geçen Torba Yasa'yla 2 yeni sistemi devreye almaya hazırlanıyor.

KAYITLI HALE GELECEK

Buna göre, Bakanlık önümüzdeki dönemde 'Elektronik Ticaret Bilgi Sistemi' adıyla yeni bir sistemi hayata geçirecek. Bu sisteme gerçek ve tüzel tacirler, kamu nitelikli meslek kuruluşları ve ilgili kamu kuruluşları kaydolacak. Sisteme bildirimde bulunmayanlara 5 bin ila 20 bin lira arasında para cezası verilecek. Bu sistemle, e-ticaretteki bütün aktörlerin bir bilgi siste
minde, belirli bilgilerle kayıtlı hale gelmesini sağlanacak. Alan adı, o alan adının sahip olduğu şirketin bilgileri, o alan üzerinden hangi ürünlerin satıldığı, hizmet sağlayıcılar, aracı hizmet sağlayıcılar, kargo şirketleri, lojistik şirketler, ödeme şirketleri ve bankaların yani elektronik ticarete ilişkin bütün aktörlerin bilgileri bu sistemde yer alacak

.ONAY SİSTEMİ KURULUYOR

Yapılacak bir diğer düzenleme ise ticari iletilerle ilgili olacak. Bu konuda bir 'Onay Yönetim Sistemi' kurulması planlanıyor. Söz konusu sistemle, vatandaşların ticari iletilerle ilgili verdiği onaylar belirli bir sistem içerisinde depolanarak, kayıt altına alınacak. Bu veriler, gerektiğin de, uyuşmazlık halinde sistem üzerinden görebilecek ve izlenebilecek. Gerçek ve tüzel kişiler, vatandaşlardan, tüketicilerden aldıkları onayları bu sisteme bildirecek.

345 BİN SMS ŞİKAYETİ

Gümrük ve Ticaret Bakanlığı Müsteşar Yardımcısı İsmail Yücel konuyla ilgili yaptığı açıklamada, "Bugün itibarıyla, Elektronik Ticaret Kanunu uygulamasıyla ilgili Bakanlığa iletilen 345 bin şikayet var. Bunun yüzde 95'i SMS'lerle ilgili yani ticari iletilerle ilgili. Biz bunun la ilgili yaklaşık 11 milyon 600 bin idari para cezası uygulamışız. Ama bunun gözetiminde, denetiminde Bakanlık olarak sıkıntılar yaşıyoruz" dedi.

## GEMLİK REHBERİ

| GEREKLİ TELEFONLAR | |
|---|---|
| İtfaiye | 110 |
| Polis İmdat | 155 |
| Jandarma İmdat | 156 |
| Jandarma K. | 513 10 55 |
| Polis Karakolu | 513 18 79 |
| Gar. Kom. | 513 12 06 |

| KAYMAKAMLIK | |
|---|---|
| Kaymakamlık | 513 10 51 |
| C.Savcılığı | 513 10 53 |
| C.Savcı Yrd. | 513 29 54 |
| Emniyet Müd. | 513 10 28 |

| ULAŞIM | |
|---|---|
| Pamukkale | 612 00 26 |
| DENİZ UÇAĞI | 513 68 13 |
| Pegasus Akmis Seyahat | 514 63 62 |
| METRO | 513 12 12 |
| Aydın Turizm | 513 20 77 |
| Büzer Turizm | 513 10 72 |
| Kamberoğlu-Esadaş | 514 48 48 |
| Anıtur | 514 47 71 |
| Kemil Koç | 512 01 83 |

| HASTANELER | |
|---|---|
| Devlet Hastanesi | 517 34 00 |
| Sahil Dev. Hast. | 513 23 29 |
| Mer.Sağ.Ocağı | 513 10 68 |
| Tomokay Tomografi | 513 65 29 |
| Acıbadem | 280 44 44 |

| TAKSİLER | |
|---|---|
| Körfez Taksi | 513 18 21 |
| Çınar Taksi | 513 24 67 |
| Güven Taksi | 513 32 40 |
| Gemlik Taksi | 513 23 24 |
| Manastır Taksi | 517 33 94 |

| RESMİ DAİRELER | |
|---|---|
| Telefon Arıza | 121 |
| UEDAŞ ARIZA | 186 |
| UEDAŞ İşletme | 513 45 03 |
| Statyum | 514 00 95 |
| Orm.Böl.Şef. | 513 12 86 |
| Milli Eğt. Md. | 513 11 74 |
| Halk Kütüphane | 513 13 53 |
| Askerlik Şb. | 513 10 57 |
| Karayolları | 513 13 08 |
| Liman Baş. | 513 11 33 |
| Mal Müd. | 513 10 95 |
| Nüfus Md. | 513 37 42 |
| Özel İd. Md. | 513 15 07 |
| Tapu Sicl. Müd. | 513 14 14 |
| Müftülük | 513 13 64 |
| Gümrük Md. | 524 85 86 |
| Ver. Dairesi Md. | 513 10 92 |
| İlçe Tarım Müd. | 513 10 45 |
| İlçe Seç. Md. | 513 77 73 |
| Halk Eğitim Müd. | 513 18 46 |
| İŞ-KUR | 513 71 66 |

| BELEDİYE | |
|---|---|
| Santral | 513 45 21 -23 |
| Başkanlık | 513 45 20 |
| BUSKİ | 514 57 96 |
| İtfaiye | 513 23 25 |
| Muhasebe Md. | 513 45 21-182 |
| Yazı İşl. Md. | 513 45 21-111 |
| Su Arıza | Yalnız 185 |

| DENİZ OTOBÜSÜ | |
|---|---|
| Bursa | 256 77 84 |
| Mudanya | 544 30 60 |
| Yenikapı | (212) 516 12 12 |
| Yalova | (226) 811 13 23 |
| İDO İmam Aslan Dinlenme Tes. | 513 23 94 |

| VAPUR - FERİBOT | |
|---|---|
| Yalova | (226) 814 10 20 |
| Topçular | (226) 363 43 19 |
| Eskihisar | (262) 855 60 31 |

| OTOBÜS | |
|---|---|
| Şehirlerarası Otobüs Terminali | 261 54 00 (18 Hat) |

| DAĞITICILAR | |
|---|---|
| GEMDAŞ | 513 29 29 |
| Aygaz | 513 12 95 |
| Habaş | 513 16 37 |
| Mogaz | 513 75 58 |
| Ergaz | 513 88 43 |
| Milangaz | 513 22 59 |
| Habaşgaz | 513 45 46 |
| Yeni Likitgaz | 513 65 00 |
| BP Gaz | 514 59 81 |
| Bütünler Likitgaz | 513 80 00 |
| Akçagaz | 514 88 70 |
| Totalgaz | 514 17 00 |
| Akcan Petrol | 513 10 79 |
| MAR-PET | 513 30 33 |
| Tuncay Otogaz | 513 16 45 |
| Beyza Petrol | 513 01 03 |

Gemlik Körfez
GEMLİK'İN İLK GÜNLÜK SİYASİ GAZETESİ
YEREL SÜRELİ YAYIN
YIL : 43 SAYI : 5915
FİYATI : 50 Kr. (KDV Dahil)
Sahibi : Serap GÜLER
Sorumlu Yazı İşleri Müdürü : Kadri GÜLER
İstiklal Cad. Bora Sok. No:5/A
Tel : 513 96 83 GEMLİK
korfezofset@hotmail.com
Yönetim ve Basım Yeri :
GÜLER AJANS
Matbaacılık-Yayıncılık-Reklamcılık Tesisi
İstiklal Cad. Bora Sok. No:5/A GEMLİK
(Dini bayram Günleri ve Pazar günleri yayınlanmaz)

GEMLİK SİNEMA GÜNLÜĞÜ
VENÜS SİNEMASI
BÖLÜK
12.00 - 14.00 -16.15 - 18.30 - 20.45
İLK ÖPÜCÜK
12.00 - 14.10-16.30- 18.45-20.45
BİR NEFES YETER
11.45 - 14.00 - 16.15 - 18.30 - 20.30
513 33 21

YİĞİT İNŞAAT
1987

YAPI MALZEMELERİ LTD. ŞTİ.

BANYO & MUTFAK & SERAMİK & CAM MOZAİK
VİTRİFİYE & BANYO DOLAPLARI & LAMİNAT PARKE
KOMBİ & RADYATÖR & BOYA VE KABA İNŞAAT MALZEMESİ
ISI VE SU YALITIM ÜRÜNLERİ & SIHHİ TESİSAT ÜRÜNLERİ

Adliye Binası Altı Yeni Pazar Cad. No: 98
Tel : 0 224 514 31 64 Fax : 0 224 513 90 41 GEMLİK
www.yigitinsaatgemlik.com

GOODYEAR
PIRELLI
MICHELIN
starmaxx
PERFORMANS LASTİKLERİ

PEŞİN FİYATINA KREDİ KARTINA 8 TAKSİT

KIŞ LASTİKLERİ SATIŞLARIMIZ BAŞLADI

ÖZKAYA
TUR. NAK. TAAH. İHR. VE TİC. LTD.ŞTİ
Hisar Mah. TEDAŞ Yani Körfez Baytaş Sit.
A Blok No: 2 GEMLİK
Tel : 0 224 514 40 44

2017 MODEL KONTİNÜ SİSTEM MAKİNELERDE YÜKSEK VERİMLİ SIKIM! 3 KONTİNÜ

KAVLAK
DOĞANIN HAZİNESİ

ZEYTİN KASALARINIZ ANINDA SİZE TESLİM!

GÜNLÜK 300 TON
YAĞLIK ZEYTİN İŞLEME KAPASİTESİ

BASKI SIRASI BEKLEMEK YOK
YENİ FABRİKAMIZ YALOVA YOLUNDA HİZMETİNİZDE!

MARMARA'NIN EN BÜYÜK ZEYTİNYAĞI FABRİKASI
0530 660 68 80

Kuruluş:1973

# GemlikKörfez

GEMLİK'İN İLK GÜNLÜK SİYASİ GAZETESİ

30 Ekim 2017 Pazartesi www.gemlikkorfezgazetesi.com 50 Kr.

İRFAN ÜNLÜ EMLAK
TAPU TAKİP İŞLERİNDE UZMAN FİRMA
İrfan Ünlü 0 535 285 42 69
Merkez : Çarşı Meydanı - UMURBEY
Şube : Dr. Ziya Kaya Mah. Hürriyet Cd. Sarışen Sok. Gemlik Tapu Müdürlüğü yanı GEMLİK
irfanunluemlak.sahibinden.com

### CUMHURİYETİN 94. YILDÖNÜMÜ NEDENİYLE TÜM YURTTA TÖRENLER DÜZENLENDİ

# Cumhuriyet Bayramı coşkuyla kutlandı

## Güne Bakış

Kadri GÜLER
kadri_guler@hotmail.com

### Sümsüğün biri...

*Sümsüğün biri paçavrasında güya beni eleştirecek ya.*

*Tutmuş bir öykü yazmış.*

*Maçası sıkmadığı için adımı açıkça yazmayarak öyküsünde anlattığı beni "Dümbükzade Kadir Efendi" olarak tanıtmış.*

*Dümbük, kadın satıcısı demektir.*

*Onlara "besleme basın, besleme gazeteci" diyorum. Beslendikleri yerler belli. Bana verdikleri yanıtlar ise ahlaksızca, adice, şerefsizce..* *4'de*

*Cumhuriyetimizin kuruluşunun 94. yıldönümü tüm yurttu coşkuyla kutlandı. Dün, Atatürk Anıtı'nda yapılan törende, anıta çelenk sunuldu, saygı duruşunda bulunuldu. Havanın yağışlı olması nedeniyle törenlere Kapalı Spor Salonu'nda devam edildi.*

*Burada yapılan tören de, günün anlam ve önemini belirten konuşmayı Kaymakam Gürbüz Karakuş yaptı. Daha sonra halk oyunları ve gösteriler sergilendi. Cumhuriyet Bayramı nedeniyle düzenlenen çeşitli yarışmalarda dereceye girenlere ödülleri verilmesinin ardından 94. yıldönümü törenleri sona erdi.* *Sayfa 2'de*

DAYI EMLAK DANIŞMANLIĞI
ZAMANINDA VE DEĞERİNDE ALIM SATIM
Murat Üremiş
SATILIK - KİRALIK EV - ARSA - ARAZİ - DÜKKAN - İŞYERİ

GEMLİK ŞUBEMİZ

KUMLA 1. ŞUBEMİZ

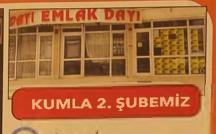


KUMLA 2. ŞUBEMİZ

zingat
sahibinden.com

GEMLİK ŞUBEMİZ; DEREBOYU AKSA DOĞALGAZ YANI
0 224 514 77 00 0 543 550 20 70
KUMLA 1. ŞUBEMİZ ; İSKELE MEYDANI
BANKAMATİKLERİN YANI 0 541 545 99 56
KUMLA 2. ŞUBEMİZ : ABDULLAH ASLAN CAD. NO: 76
0 224 538 88 86 - 0533 746 06 46

www.dayiemlak.sahibinden.com

### CUMHURİYETİN 94. YILDÖNÜMÜ NEDENİYLE TÜM YURTTA TÖRENLER DÜZENLENDİ

# Cumhuriyet Bayramı coşkuyla kutlandı

Cumhuriyetimizin kuruluşunun 94.yıldönümü tüm yurtta olduğu gibi ilçemizde de görkemli törenlerle kutlandı.

Cumartesi günü saat 13.00 de Atatürk Anıtına çelenk sunumuyla başlayan Cumhuriyetimizin 94. yıldönümü törenlerine, Kaymakam Gürbüz Karakuş, Belediye Başkanı Refik Yılmaz, Garnizon Komutanı Kıd. Alb. Ramazan Ekemen, İlçe Jandarma Komutanı Barış Bozkurt, İlçe Emniyet Müdürü Abdulkadir Yüce, siyasi parti temsilcileri sivil toplum kuruluşları yöneticileri çok sayıda vatandaş ve öğrenciler katıldı.

**ÇELENK SUNULDU**

Kaymakam Gürbüz Karakuş, Garnizon Komutanı Kıd. Alb. Ramazan Ekemen, Belediye Başkanı Refik Yılmaz, Ata türk anıtı önüne çelenk sunarak, saygı duruşunda bulundular. Ardın dan programa katı lanlar saygı duruşun da bulundular. İstiklal Marşı'nın söylenmesiyle kutlamaların resmi bölümü tamamlandı. Daha sonra, CHP ilçe Yönetimi kala balık bir grupla alternatif kutlama yaptı. Saat 20.00 de ise Gemlik Belediyesi Kültür Sanat Derneği Şefi Erdinç Çelikkol yönetiminde, Asım Kocabıyık Kültür Merkezinde Cumhuriyet konseri verdi.

**KUTLAMALARA YAĞMUR ENGELİ**

Cumhuriyetin 94. yıl kutlama törenleri dün saat 10.30 da İskele Meydanında gerçekleştirilecekti. Ancak, sağanak yağışlar nedeniyle törenler Kapalı Spor Salonu'nda yapıldı. Burada düzenlenen programa Kaymakam Gürbüz Karakuş, Garnizon Komutanı Kıd. Alb. Ramazan Ekemen, Belediye Başkanı Refik Yılmaz, İlçe Jandarma Komutanı Barış Bozkurt, İlçe Emniyet Müdürü Abdulkadir Yüce, İlçe Müftüsü Dr. Mehmet Reşat Şavlı, İlçe Milli Eğitim Müdürü Mehmet Duran, siyasi parti temsilcileri ve vatandaşlar ve öğrenciler katıldı. Kaymakam, Garnizon Komutanı ve Belediye Başkanve kili halkın ve öğren cilerin bayramlarını kutladı. Daha sonra saygı duruşu ve İstiklal Marşı okundu.

**KAYMAKAM KARAKUŞ CUMHURİYETİ ANLATTI**

Ardından günün anlam ve önemini belirten konuşma Kaymakam Gürbüz Karakuş tarafından yapıldı. Karakuş, Cumhuriyetinin kuruluşuna gelinen yoldaki yaşananları anlattı. Yalnız Çanakkale'de 400 bin insanın yaşamını yitirdiğini söyleyen Karakuş, Kurtuluş Savaşının milleti mize büyük bir çile, varların yok, yokların varolduğu bir kavga olduğunu belirterek, Cumhuriyete ulaşma nın kolay olmadığını söyleyen Karakuş, Atatürk'ün, kongre ler sonucu 23 Nisan 1920 tarihinde kurdu ğu Türkiye Büyük Millet Meclisi'nin Kurtuluş Savaşı'nın hareketini yönettiği ni ve ülkenin bağım sızlığa giden yolda Kurtuluş Savaşı'nı Atatürk önderliğinde ülkenin bağımsızlık mücadelesini kazandığını belirtti. Meclisin yönettiği Sakarya, İnönü, Dumlupınar savaş larını kazandığını TBMM'sinin saltanatı kaldırmasından sonra Ankara'nın başkent yapıldığını, 29 Ekim 1923 günü ise bu meclis kara rıyla Cumhuriyet ilan edildiğini söyledi. Gençlerin ve çocukla rın bu günlere kolay gelinmediğini bilinmesini isteyen Kaymakam Karakuş, Cumhuriyetin sahi binin milletin kendisi olduğunu da belirte rek, şöyle devam etti: *"Cumhuriyet şüphesiz ki Türk milletinin tarih sahne sinde yeniden bir hamle yapmasıdır. Sayfa açmasıdır. Yeni bir uyanış, yeni bir birlik ve Türk milletinin yeniden sağla nışıdır. Cumhuriyet eşitliktir. Bu ülkenin yurttaş larını ve vatandaşla rını çok daha değerli görmesidir. Cumhuri yet farklılıkları birlikteliğe dönüştü rerek güçlü bir tablo oluşturmak demektir. Cumhuriyet bu ülke insanlarının layık olduğu saygıya ulaşması demektir. Cumhuriyetin ilk sahibi Türk milletinin ta kendisidir. Cum huriyet farklılıkları birlikte dönüştüre rek hiçbir kurumun, hiç bir sınıfın hiç bir imtiyazın sahip olaca ğı bir rejim değildir. Cumhuriyet, milletin ortak değeri ortak paydasıdır. Bugün sahip olduğumuz Cumhuriyetimiz bu ülkedeki insanımız doğusuyla, ba tısıyla, kuzeyiyle güneyiyle, yediden yetmişe yaşlısıyla, genciyle bu ükenin her yurttaşını kuçak layan bu ülkeye ihanet etmedikçe devletine, milletine ihanet etmedikçe her yurttaşını kucaklamayan her yurttaşına önem ve değer veren bir felsefeye sahiptir."*

Türkiye'nin bugün bölgesel ve küresel bir güç ve aktör olduğunu söyleyen Karakuş, Türkiye devletinin oyun kuran, oyunları bozanların başına o oyunları geçiren devlet olduğunu söyledi.

Bayram programın da İlçe Milli Eğitim Müdürlüğü tarafın dan düzenlenen yarışmalarda dereceye giren öğrenciler eserlerini okudular ve daha sonra çeşitli branş larda dereceye giren öğrencilere ödülleri, protokol üyeleri tarafından verildi.

Kutlamalar okulları nın hazırlamış olduk ları halk oyunları gösterileri vatan daşlar tarafından ilgiyle izlendikten sonra sona erdi. Gece ise Aşıklar Konseri verildi.

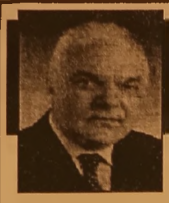

# Buluşma

Gürhan ÇETİNKAYA
gurhancetinkaya@gmail.com

## Cumhuriyetimiz kutlu olsun...

*Kurtuluş Savaşı Mustafa Kemal Atatürk ve silah arkadaşları tarafından kazanıldı bir kere..*

*Bağımsızlık elde edildi bir kere...*

*Cumhuriyet 29 Ekim 1923 günü saat 20.30'da gerçekleşen meclis toplantısına katılan 158 üyenin tamamının oyuyla kabul edildi bir kere...*

*Kanun-i Esasi'nin ilk maddesine; "Türkiye Cumhuriyet usulü ile idare olu nur bir halk devletidir." diye yazıldı bir kere..*

*Ümmetten ulus devlete geçildi bir kere*

*Revizyonistlere, gericilere, yobazlara, kindarlara, karşı devrimcilere karşın yaşayacak.*

*Çünkü atılan temeller sağlam.*

*Gerçekleşen devrimler öz..*

*Elbetteki*

*Cumhuriyete saldıracaklar.*

*Elbetteki aydınlığa düşman olacaklar.*

*Elbetteki saltanata özlem duyacaklar.*

*Elbetteki şeyhlere, şıhlara, cemaatlere yaslanmak isteyecekler.*

*Ancak*

*Türk'ün dokularına işlemiş olan "bağımsızlık"karakterini değiştiremeyecekler.*

*Türk Halkı'nın içine sindirdiği laik yapıyı dönüştüremeyecekler.*

*Türk'ün düşüncelerini aydınlatan özgürlük ışığını söndüremeyecekler.*

*O karakter...*

*Gün gelir devran döner etken madde lerle uyuşturulmuş yapıyı terkeder ve harekete geçer*

*Dün..*

*Gemlik'te Atatürk Anıtı'nın önünde Cumhuriyet'in 94'üncü yıl dönümünü kutlamak üzere yan yana, omuz omuza bir araya gelenler bir kez daha gösterdiler ki...*

*Türk Milleti Mustafa Kemal Atatürk'un emanet ettiği Cumhuriyetine sahip çıkıyor.*

*Demokrasiye sahip çıkıyor.*

*Laikliğe sahip çıkıyor.*

*Hukukun üstünlüğüne sahip çıkıyor.*

*Ne diyor Pablo Neruda Buğdayın Türküsü'nde;*

*"Halkım ben, parmakla sayılmayan*
*Sesimde pırıl pırıl bir güç var*
*Karanlıkta boy atmaya*
*Sessizliği aşmaya yarayan*
*Ölü, yiğit, gölge ve buz, ne varsa*
*Tohuma dururlar yeniden*
*Ve halk, toprağa gömülü*
*Tohuma durur bir yerde*
*Buğday nasıl filizini sürer de*
*Çıkarsa toprağın üstüne*
*Güzelim kırmızı elleriyle*
*Sessizliği burgu gibi deler de*
*Biz halkız yeniden doğarız*
*ölümlerde..."*

*Hilafet kolay mı yıkıldı?*

*Halkın egemenliği kolay mı elde edildi?*

*Kimsesizlerin kimsesi Cumhuriyet kolay mı kuruldu?*

*Devrimler kolay mı gerçekleştirildi de nereden yönlendirildiği bilinmeyen bir adamın hırsına kurban edilecek?*

*Dış güçlerin emellerine içerdeki payandaların çıkarlarına alet olacak?*

*Asla unutulmamalıdır ki;*

*Bağımsızlığa,demokrasiye,yurttaşlığa giden yollarda;*

*Kan var. Gözyaşı var. İnanç var. İnat var. Akıl var. Duygular var. Devrimler var. Onun için kimse boşuna heveslenmesin.*

*Cumhuriyeti biz kurduk, biz yaşatacağız.*

# CHP'den alternatif kutlama

Cumhuriyetimizin 94.yıldönümü törenleri kutlanırken, Cumhuri yet Halk Partisi ilçe yönetim Kurulu bu yılki alternatif kutlama sını daha kalabalık bir katılım ile yaptı. Cumartesi günü saat 13.oo de Atatürk Anıtı önünde yapılan resmi kutlamadan sonra, CHP İlçe Başkanı Mehmet Uğur Sertas lan Atatürk Anıtına çelenk koyarak saygı duruşunda bulundu. Bu yıl ki Cumhuriyet Bayramı törenlerinin yüzlerce CHP'li katıldı. Yönetim kurulu üyesi Nil Avcı yaptığı konuş mada, ülkenin son yıllarda yaşadığı süreçte Cumhuriyet'in ve parlamenter sistemin öneminin daha iyi anlaşıldığına dikkat çekerek; *"Bizler bu uğurda canımız pahasına mücadeleye devam edecek, demokrasiyi, adaleti, insan hak ve özgürlüklerini, barışı, kardeşliği ve hoşgörüyü, bilimi ve sanatı ülkemizde yeniden hakim kılana kadar da durma yacağız"* dedi.

Saygı duruşunda bulundu, İstiklal Marşı birlikte söylendi.

Daha sonra CHP İlçe Başkanı Mehmet Sertaslan, yaptığı konuşma ile AKP hükümetinin kurulu şundan bugüne kadar bayram kutlamalarında Cumhurbaşkanı ve başbakanların bayram törenlerini erteleme lerini uzun bir liste halinde okudu.

Sertaslan şunları söyledi: *"Cumhuriyetin hangi koşullarda kurul duğunu gayet iyi bil diklerini ifade ederek; "Biz o günün koşulla rının bugünün koşulla rından daha zor olduğunu da biliyoruz. Şundan emin olunuz ki sizler burada olduğu nuz sürece, sizler gibi buraya gelemeyen Cumhuriyete sevdalı, Mustafa Kemal Atatürk sevgisini yüreğinde taşıyan dostlarımız olduğu sürece Cumhuriyetimizin hiçbir zaman sırtı yere gelmeyecektir. Cumhuriyetle sorunu olanlar bilsin ki bir gün onlar yok olup gidecekler ama cumhuriyet ilelebet yaşayacaktır"*

Açıklama, şöyle devam etti: *"Bugün burada, yüzünü Cumhuriyet'in aydınlığına, bilime, insan haklarına ve özgürlüğe, demokrasi ve adalete dönmüş siz Cumhuriyet sevdalı larıyla birlikte olmaktan gurur duyuyorum. Ulu önderimiz Mustafa Kemal Atatürk'ün "Türk Milletinin karakterine ve adetlerine en uygun olan idare, Cumhuriyet idaresidir" diyerek ilan ettiği Cum huriyet, bizim en değer li mirasımız ve aynı zamanda geleceğimizdir. 29 Ekim 1923'te Cum huriyet'in ilanı ile ülkemiz, Atatürk'ün hedef olarak gösterdiği laik, demokratik, sos yal bir hukuk devleti olma hedefinde ilerle miş, çağdaş bir ülke olma yolunda bir takım duraklamalar yaşattı rılmasına rağmen 2002 yılı gelene kadar önem li bir mesafe kat etmiştir"*

2002 yılından itibaren, medeni bir ülke olma yolunda atılan adımlardan çok daha hızlı bir şekilde geriye gidildiğini belirten Sertaslan, *"Cumhuriyet devrimleriyle elde edilen kazanımlarımı zın tek tek yok edildiği karşı devrim süreciyle birlikte, demokrasinin, adaletin, bilim ve eğiti min, sporun ve hatta sanatın yok edildiği bir sürece girilmiştir. Anadolu insanının kardeşlik felsefesi yerine, insanları düşman laştırma yoluna gidil miş, en değerli varlığı mız olan demokratik Cumhuriyetimiz, özgürlüğümüz, bağım sızlığımız gasp edilmiş tir. Ulusal bağımsızlık zaferimizin ardından Gazi Mustafa Kemal Atatürk önderliğindeki ekip tarafından tek adamlı saray yönetimi yerine bugün 94. Yılını kutladığımız Cumhuri yet ilan edildi. Cumhu riyetle ve devrimleriyle sorunlu olanların*

Mehmet Uğur Sertaslan

*yıllardır süren uğraşla rına rağmen devraldığı mız mirası çocuklarımı za, onlar da çocukları na devredecekler. Karşı devrim cephesi amacına ulaşamaya caktır."* dedi.

HER ŞEYE DÜŞMAN BİR ANLAYIŞ

*"15 yıldır iyi, doğru ve güzel olan her şeye düşman bir anlayışla yönetiliyoruz"* diyen Sertaslan, AKP'nin toplumun tamamının onayını hiçbir zaman alamadığına dikkat çekerek; *"AKP zihniyeti, şaibeli seçimler ile halktan aldığı yetki ile halkına düşmanlık yapmaktadır. Demokrasi sayesinde oturdukları makamları muhaliflerini susturmak, yok etmek için kullanmış, medyayı baskı altına almış, demokrasi ve adaleti yok etmiştir.15 Temmuz darbe girişimi fırsata çevrilerek OHAL ilan edilmiş, Türkiye Cumhuriyeti darbe girişiminin ardından 1 buçuk yıl geçmesine rağmen hala OHAL ile yönetilen beşinci sınıf bir ülkeye dönmüştür. Daha düne kadar birlikte olduklarını gizlemedikleri cemaat yani FETÖ terör örgütü ile devleti ne hale getirdiklerini, neyi amaçla dıklarını bu gün net bir şekilde görebiliyoruz. FETÖ'nün hainliğinden en ufak bir ders almadılar. Ülkemizde cirit atan onlarca cemaat yapılanması ile kol kola demokrasiyi, insan haklarını katletmeye devam ediyorlar. Orduyu ve polis teşkilatını kendi orduları ve polisleri haline getirdiler. Adalet sistemini tahrip edip, yargı sistemini ele geçirerek kendilerine bağlı bir yargı sistemi yarattılar. Tüm bunların sonucunda da kendilerine muhalif olan, biat etmeyen ne kadar bilim adamı, akademisyen, yargıç, savcı, gazeteci, öğretmen, kamu çalışanı, işçi varsa bu şiddetten, zulümden nasibini aldı, almaya da devam ediyor. Bu baskı sadece sosyal yaşam ve hürriyetler anlamında değil aynı zamanda ekonomik bir şiddet olarak da sürüyor. Baskıcı ve otoriter karakterlerini her alanda ve her ke simde ortaya koymaktan çekinmeyen bu anlayış; işçiye, köylüye, memura yani asıl emekçiye yapmadığını, yandaş işadamlarına, müteahhitlere yani zengine yapmıştır. Köylünün traktörüne koyacağı benzine zam yapıp, zenginin milyon dolarlık yatına ucuza satmış, vergisini kısmıştır. Kendi kendine yetebilen nadir ülkelerden olan Türkiye'yi, saman ithal eden, et ithal eden bir ülkeye çevirmiştir. Memura yüzde 3 zam yaparak adeta dalga geçmiş, işçi grev yapmasın diye OHAL'i uzatmış, ama zengini, rantçıyı, işadamını daima korumuştur. Halka küfür etmekten zerre kadar utanmayan bir işadamına Artvin'i, Katarlılara Karadeniz'in güzelim yaylalarını peşkeş çekmiştir"* değerlendir mesinde bulundu.

Alternatif törene Atatürkçü Düşünce Derneği Gemlik Şubesi ve Vatan Partisi de anıta çelenk sundu.

# Güne Bakış

Kadri GÜLER
kadri_guler@hotmail.com

## Sümsüğün biri..

*Ben diyorum ki, senin eşin ve baban Belediye tarafından binlerce işsiz iş beklerken belediyede işe başlatıldı.*

*Önce buna yanıt ver.*

*Bu nedenle, Belediyede olup bitenleri bir kez olsun eleştirmiyor, hep pohpohluyorsun.*

*Asrın yolsuzluğu dendiğinde günlerce masal yazanlar, Belediye ile ilgili bu dönemde ortaya çıkan yolsuzlukta sus pus oluyorlar.*

*Arasanıza arkasında kimler var bu yolsuzluğun. İçerde size haber verecek kuşlarınız yok mu?*

*Yok arayamazlar çünkü işin içinde fikirdaşlarından birinin adı dolaşıyor.*

*Hangi müteahhitler veya hangi yapı denetim kurumları karışmış bu yolsuzluğa?*

*Bunu savcılık soruşturmasında göreceğiz.*

*Tutmuş yalan ve dolanla, bilmediğin, yaşamadığın benim ve ailemin özeline giriyorsun.*

*Utanmadan, adice, uyduruk, ahlaksızca, kulaktan dolma yalanlar yazıyorsun.*

*Şerefi olan bir insan, başka birinin özeline girmez. Hele hiç tanımadığı görmediği kişiler konusunda yazılar yazmaz.*

*Önce bir aynaya bak, senin de başından geçenler var.*

*Yaşadıkların var, çocuğun var ...*

*Gazeteciliği ayaklar altına alanlar Gemlik'te bu mesleği maalesef sürdürüyorlar...*

*Bu gibiler dün de vardı, bu günde varlar, yarında böyleleri olacak.*

*Benim ve eşimin belediyeden geçinme olduğumu yazıyorsun.*

*Bir tek kanıt gösterin, bir tek mahkeme kararı ortaya koy göreyim.*

*F.M. Güler döneminde 5 veya 6 iş yapmışız belediyeye. Onların faturalarını bu iddiaları ortaya attığınızda köşemde yayınladım. O dönemde kimler iş yapmış, ne kadar yapmış sor, öğren.*

*Ama utanması olmayanlar, ahlaktan yoksunlar, onursuzların işi, 'Çamur at izi kal sın' örneğinde olduğu gibi toplumda şahsı mıza karşı algı uyandırmaya çalışmak, kötülemek.*

*Tutmaz bu.*

*Siz gelirken, biz bu yolları çoktan aştık.*

*Gemlik'te 45 yıldır Körfez Gazetesi'nin başındayım. Mücadelem hep kötüden, yanlıştan yana oldu. İhaneti gördük, saldırı lara uğradık, şehitler verdik.*

*Gazetemiz sayfaları bizim için onur kaynağıdır, Gemlik'in 45 yıllık arşividir.*

*Sizin gibi olanlar dün de vardı, bu günde varlar. Sizin gibiler Gemlik'in çöplüklerin de yok olup gittiler.*

*Bugün adları bile hatırlanmıyor.*

*Sana şu kadarını söylüyorum.*

*Ya adam gibi gazeteciliğini yap, ya sesini kıs.*

*Bundan sonra sizin yazdıklarınıza yanıt vermeyeceğim.*

*Sizin seviyenize inmeyi kendime yakıştırmıyorum.*

*Siz, kendi çöplüğünüzde boğuşup durun.*

*O çöplükçe boğulup yok olup, gideceksiniz.*

*Sümsük, sümsük ortalıkta dolaşacak sınız.*

# Cumhuriyet Bayramını Kurşunlu da da kutladılar

Cumhuriyetimizin 94.yıldönümü töreni Kurşunlu Mahallesi'nde de kutlandı. Beldelerde ulusal bayramların kutlanmasının kaldırılmasından sonra, Kurşunlu Mahallesi'nde bir grup vatandaş Cumhuriyetimizin 94. yıldönümü için yaptırdıkları çelengi dün Atatürk Anıtına koyarak saygı duruşunda bulundular. Vatandaşlar, ulusal bayramların

küçük yerlerde kaldırılmasının doğru bulmadık larını belirterek, bunun milli duy guları körelteceğini belirterek, biraraya gelip Atatürk Anıtında buluştular. Yaptırdıkları çelengi anıta bırarak saygı duruşunda buldular. Başta Mustafa Kemal Atatürk ve bize Cumhuri yeti armağan edenleri saygıyla andılar.

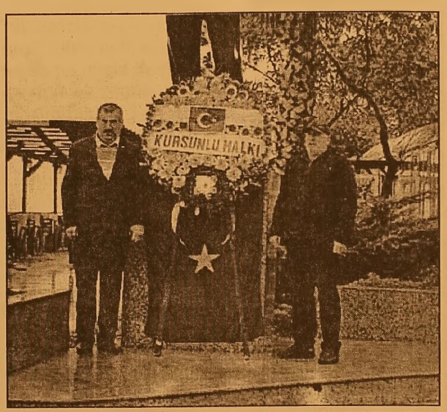


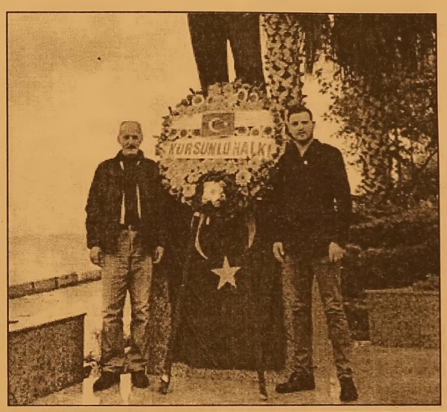


# Mal Müdürlüğü'nde bugün iki satış var

| Sıra No | Mahalle-Köy | Mevkii | Cinsi | Ada | Parsel | Yüzölç.m2 | İmar Durumu | Haz.His. | Tahm. Bedeli TL | Geçici Teminatı | İhale Tarihi | Saati |
|---|---|---|---|---|---|---|---|---|---|---|---|---|
| 1 | Osmaniye Mah. | Kireç Ocağı | Çalılık | 407 | 10 | 835,00 | Konut+Tarım | Tam | 80.000,00 | 20.000,00 | 31.10.2011 | 14:00 |
| 2 | Kurşunlu Mah | Kanarya | Zeytinl ik | | 1900 | 6.625,00 | Konut-,Park,Yeşi Alan,Yol | Tam | 1.797.000,00 | 439.250,00 | 31.10.2011 | 15:00 |

Gemlik Mal Müdürlüğü, Hazineye ait iki araziyi bugün açık teklif usulü ile satışa çıkardı. Bugün Mal Müdür lüğü makam oda sında yapılacak olan birinci satış saat 14.oo da başlayacak. Bu satışta Os maniye Mahallesi Kireçocağı mevkiinde 407 ada, 10 parselde bulunan 835 metrekare konut alanı ve tarım arazisi. Bu arazinin muammen satış bedeli 80 bin lira, geçici teminatı ise 20 bin lira

KURŞUNLUDA ZEYTİNLİK

İkinci satış ise saat 15.oo de başla yacak. Bu satış ta Kurşunlu Mahallesi Kanarya mevkiinde bulunan 6 bin 625 metrekare zeytinlik konut, park alanı, yeşil alan ve yol 1 milyon 750 bin lira muammen bedelle satılacak. İhaleye girmek isteyenler arsanın belgeleri ihalesaatine kadar Mal Müdürlüğüne getirmeleri gerekecek. İhaleye girmek isteyenlen 439 bin 250 lira taminat yatırmaları gerekiyor. Teminatlar nakit veya banka teminat mektubu şeklinde olabilecek.

Gemlik Körfez
GEMLİK'İN İLK GÜNLÜK SİYASİ GAZETESİ



Gemlik Belediyesi Sanat ve Kültür Derneği Türk Sanat Müziği Korosu, Cumhuriyet Konseri düzenlendi

# Türk Sanat Müziği konseri izleyenleri mest etti

Gemlik Belediyesi Sanat ve Kültür Derneği Türk Sanat Müziği Korosu, Cumhuriyetimizin kuruluşunun 94. yıldönümü nedeniyle, konser verdi Şef Erdinç Çelikkol yönetiminde, Uludağ Üniversitesi Asım Kocabıyık Kültür Merkezi'nde Cumartesi günü verilen konser saat 20.00 de başladı. Cumhuriyet konseri uşşak eserler ile Rumeli ve kahramanlık türkülerinden oluştu. başladı.

İki bölümden oluşan Konserin birinci bölümünde uşşak makamında eserler, ikinci bölümünde ise Rumeli kahramanlık türkülerine yer verildi.

Kemani Tatyos Efendi'nin peşrevi ile başlayan ilk bölümde koro 'Benzemez Kimse sana, tavrına hayran olayım" adlı eseri seslendirdi.

Daha sonra Sabriye Kocabaş, "Cana rakibi handan edersin", Fatma Çamlıca, "Ne yeşili, ne siyahı, gözümde hep gözleri var", Duygu Şükran Kulak, "Bir gönül hikayesi anlatırdı gözlerin", Bahadır Şanlı, "Menekşe gözler hülyalı", Fikri Danış, "Mehtaplı ge celer de hep seni andım", Kamuran Kaya, "Sana gönül borcum var", Mehmet Taşkeser "Canımın yoldaşı ol, gönlüme bin neşe bırak", Hayriye Demir, "Gün gelir de beni unutursun demiştim", Ayşe Leman Soyer, "Bu akşam gün batar ken gel" adlı eserleri seslendirdiler. Koro, birbirine bağlı uşşak makamındaki eserlerle birinci bölümün bitiminde üç eser seslendirdi.

## RUMELİ VE KAHRAMANLIK TÜRKÜLERİ SÖYLENDİ

İkinci bölümde, Rumeli ve Kahramanlık türkülerine yer verildi. Koro tarafından "Çanakkale içinde aynalı çarşı", "Havada bulut yok bu ne dumandır", "Bülbülüm altın kafeste", "Sarı Zeybek şu dağlara yaslanır", "İzmir'in kavakları, dökülür yaprakları", "Harmandalı efem bakıyor, bileğinden kanlar akıyor", "Alişimin kaşları kare", "Köşküm var deryaya karşı", "Kırmızı gülün ali var", "Pencerenin perdesini, aç bana göster yüzünü", "Fincanı taştan oyarlar", "Mayadağ'dan kalkan kazlar", "Hoş gelişler ola Mustafa Kemal Paşa", "Çıktık açık alınla on yılda her savaştan, on yılda onbeş milyon genç yarattık her yaştan" adlı eserleri seslendirdiler.

# Fındıcak Mahallesi temizlendi

Gemlik Belediyesi Temizlik İşleri Müdürlüğü ekipleri, kentin genel temizliği ile ilgili yürüttüğü temizlik çalışmalarının yanı sıra mahalle statü süne dönüşen köylerde de sonbahar temizliğine başladı. Planlanmış günlük rutin temizlik çalışmalarını aksatmadan sürdüren belediye temizlik ekipleri, son olarak ilçe merkezine 19 km uzaklıktaki Fındıcak mahallesinde, kapsamlı bir temizlik gerçekleştirdi. Temizlik İşleri Müdürlüğü ekipleri, Fındıcak Mahallesinde sokak ve caddelerin yanı sıra camii, okul, park, bahçelerde de temizlik çalışmalarıyaptı. Ağaçlardan dökülen yaprakları ve yol kenarlarındaki otları da temizleyen ekipler, köy içinde bulunan tarihi hamamı yıkayarak, temizlik çalışmalarını tamamladı. Titizlikle yürütülen temizliklik çalışmalarının ardından duyduğu memnuniyeti dile getiren Fındıcak köyü Muhtarı Ali Yurt, Temizlik İşleri Müdürü Ahmet Dedetürk ve ekibine teşekkür etti.

# Yıldız; "Cumhuriyet, halkın sesine kulak vermektir"

Saadet Partisi Gemlik İlçe Başkanı Ahmet Vakkas Yıldız, Cumhuriyet Bayramı ile ilgili bir mesaj yayınladı. *"94. yıldönümünü kutladığımız Cumhuriyet, aziz milletimizin canları pahasına ortaya koydukları büyük fedakarlıklar neticesinde kuruldu. Ancak bugünkü siyasi anlayış, ecdadın ortaya koyduğu o asil duruştan çok ama çok uzaktır"* diyen Yıldız, sözlerini şöyle sürdürdü: *"Ülke olarak birlik ve beraberliğe en fazla ihtiyaç duyduğumuz bir süreçten geçiyoruz. İçeride terör belası her gün yüreğimizi yakmaktayken islam coğrafyası kurtlar sofrasında pay edilmeye çalışılıyor. Ateş kapımıza dayandı. Ne var ki iktidar ve muhalefet, bu devasa sorunları çözmek bir yana, oturup konuşmayı bile beceremiyor. Bayramları dahi gerginlik ve kutuplaşma nedeni haline getirip, krize dönüştürebiliyorlar.*

*İşsizliğin olmadığı, insanların barış ve kardeşlik içinde yaşadığı, müreffeh bir Türkiye'yi kurma konusunda başarılı olamıyorlar; çünkü batı yanlısı çizgileri buna engel oluyor. Bugün Türkiye Cumhuriyetinin teminatı olan gençlerimiz işsizlikle boğuşuyor, üniversiteden mezun oluyor fakat inşaatta işçi, kafeteryada garson oluyor. Cumhuriyet'e sahip çıkmak; gençlere yeni iş sahaları kurmakla olur. Yoksulluğu bitirmekle olur. Terörü çözmekle, akan kanı durdurmakla olur. Çünkü cumhuriyet halkın sesine kulak vermek, milletin taleplerini yerine getirmektir"* Yıldız, *"Her şeye rağmen karamsar değiliz. Bu yüce millet en zor zamanlarda bile tarih yazmış, olmaz denileni başarmıştır. Hiçbir zaman güce boyun eğmemiştir. Esaret ve dayatmayı reddetmiştir. Bu ülkeyi canları pahasına bizlere emanet eden tüm şehitleri bir kez daha rahmet ve şükranla anıyorum. Onların Milli Mücadele'de ortaya koydukları azim ve cesaret her zaman yolumuzu aydınlat maya devam edecek, Yeniden Büyük Türkiye'yi kurma konusundaki karar lılığımızın en büyük gücü olacaktır."* diyerek sözlerini noktaladı.

# Blok mermer ihracatına 'Bursa' dopingi

Bursa Ticaret ve Sanayi Odası (BTSO), TÜYAP Bursa Fuarcılık AŞ ve Maden Mermer Üretici ve Sanayici İş Adamları Derneği (MADSİAD) işbirliğiyle düzenlenen 'Bursa Uluslararası Blok Mermer Fuarı'ndaki 15 milyon dolarlık blok mermerlerin tamamına yakını satıldı.
50 bin ton ağırlığındaki 2 bine yakın mermerin sergilendiği fuarı ise 4 günde 40'tan fazla ülkeden 21 bine yakın iş profesyoneli ziyaret etti.
Bursa'nın en önemli en yoğun katılımlı fuarlarından birisi olan Bursa Uluslararası Blok Mermer Fuarı sona erdi. 3 yıl önce mermer sektörünün talepleri doğrultusunda hayata geçen fuar, sektörün ihracatına büyük güç katarken, başta Bursa olmak üzere maden sektörünün dış ticaretine ve kent ekonomisine ivme kazandırdı.

**15 MİLYON DOLARLIK SATIŞ**

BTSO Yönetim Kurulu Başkanı İbrahim Burkay, bu yıl 3.'sü düzenlenen Bursa Uluslararası Blok Mermer Fuarı'nın sektöre büyük hareketlilik kazandırdığını söyledi. Fuarın Çin, Hindistan, İspanya, Almanya, Mısır başta olmak üzere 40'ı aşkın ülkeden çok sayıda yabancı alım heyetini ağırladığını ifade eden Burkay,

"Ülkemiz dünya doğal taş rezervinin yüzde 40'ına sahip. Bursa'mız da ülkemizin en önemli blok mermer üreticisi şehirlerden birisidir. Sektörümüzün talepleri doğrultusunda 3 yıldır verimli bir fuara imza atıyoruz. Önemli alım heyetlerini ağırladığımız fuarda bu yıl 15 milyon dolara yakın değere sahip 2 bine yakın blok mermer sergilendi. Sergilenen blok mermerlerin tamamına yakını ise fuarda satıldı" dedi.

**İHRACATA FUAR DOPİNGİ**

Sektörün yılsonunda 2 milyar dolara yakın ihracat yapmayı hedeflediğini kaydeden Burkay, "Blok mermerin dış ticaret hacmi her sene büyüyor. Hedeflere ulaşma noktasında fuar organizasyonlarının büyük önemi var. Dünyanın dört bir yanından Bursa'ya gelen iş insanları hem 500'den fazla renk ve desende sergilenen mermerleri yerinde görüyor hem de üretilen tesisleri inceleme fırsatı yakalıyor. Burada ortaya çıkan işbirliklerinin bundan sonra da daha da güçlenerek devam edeceğine inanıyorum. 3 yıl gibi kısa sürede rekor büyümeye imza atan fuarın sektörümüz ve kentimiz için hayırlı olmasını diliyor, fuara katılan tüm firmalarımıza teşekkür ediyorum" ifadelerini kullandı.

Fuarda 215 firma 60 bin metrekarelik 7 ayrı salon ve açık sergileme alanında blok mermerlerini sergiledi. Fas'tan da katılımın olduğu fuarda 15 milyon dolar değerindeki 2 bine yakın blok mermerin tamamına yakını satıldı. Fuar Çin ve Hindistan başta olmak üzere 40'tan fazla ülkeden gelen alım heyetleri ve yurtiçinden 43 şehirden gelen 20 bin 898 profesyonel tarafından ziyaret edilirken 24 - 27 Ekim 2018 tarihleri arasında 4. kez sektörü bir araya getirecek fuara, sektör temsilcileri şimdiden ön rezervasyonlarını yaptırdı.

KAŞEDE BEKLEMEK YOK
KALİTELİ KAŞELER UYGUN FİYATLARLA
1 SAATTE TESLİM EDİLİR
GÜLER AJANS
MATBAACILIK - YAYINCILIK - REKLAMCILIK

İstiklal Caddesi Bora Sokak No : 5/A
Tel : (0.224) 513 96 83 GEMLİK

Gemlik Körfez
GEMLİKİN İLK GÜNLÜK SİYASİ GAZETESİ



# GEMLİKSPOR YARA ALDI

Seyfettin ŞEKERSÖZ

İstediği oyunu sahaya yansıtamayan kırmızı beyazlılar, şampiyonluktaki rakiplerinden olan Hürspor'a sahasında 2-0 yenilerek kan kaybetti.

Birinci Amatör Küme 5. Grupta üç maçta 7 puan toplayarak şampiyonluk pota sına giren Gemlikspor dün oynadığı karşılaşmada aldığı bu skorla hedefin den uzaklaştı. Karşılaşmaya konuk ekip Hürspor daha iyi başladı. 11. Dakikada göbekten ceza sahasına giren Doğan kalecinin sağından topu file

lerle buluşturarak Hürspor'u 1-0 öne geçiren golü kaydetti. Golün hemen ardından rakip ka leye yüklenen Gemlikspor kontratağın da Furkan'ın şutu kalecide kaldı. Beraberlik için gol arayan Gemlikspor'un bu çabası beraberliği getirme yince ilk yarı 1-0 Hürspor'un galibiyetiyle kapandı. İkinci yarıya mutlak beraberlik için çıkan Gemlikspor karşısın da konuk Hürspor'un uzun paslar la farkı açma çabala

rı sürerken 52. Daki kada Furkan'ın yakaladığı pozisyonda kaleci gole izin vermedi. Karşılaşmanın 65. Dakikasında Hürspor'lu Doğan'ın Ömer tarafından düşürülmesinde orta hakem penaltı noktasını gösterdi. Atışı kullanan İlker kalecinin solundan topu ağlara göndererek skoru 2-0 yaptı ve Hürspor'u rahatlattı. Kalan dakikalarda başka gol olmayınca karşılaşma Gemlikspor'un 2-0 mağlubiyetiyle bitti.

SAHA : Gemlik Suni
HAKEMLER : Vedat Çelik 6, Berkay Eren Efe 6, Yusuf Karaç 6,

GEMLİKSPOR : Alhousseyni 3, Emrah 3, Sedat 3, (Yiğithan 2) Ömer 2, Aykut 3, Muhammed 4, Mert 4, İsmet 5. Yusuf 4, Furkan 3, Abdurrahim 3,

HÜRSPOR : Ramazan 4, Uğur 4, İlker 4, Samet 4, Hasan 5, Tuncay 4, Aykut 5, Doğan 5, Fatih 5, Kubilay 4, Mutlu 3, (Fikret 2)
GOLLER : Dk. 11. Doğan, Dk. 65. İlker (Pen.) (Hürspor)

# Uludağ Üniversitesi Hukuk Fakültesi öğrencilerine ilk yardım eğitimi verildi

Uludağ Üniversitesi Hukuk Fakültesi öğrencilerine Gemlik Yerleşkesinde emekli hemşire Çiğdem Yamen tarafından ilk yardım eğitimi verildi. Yoğun katılımla gerçekleşen eğitimin sonunda öğrenciler den alınan talepler doğrultusunda kurumumuz tarafında açılacak olan diksiyon, iş ve sosyal hayatta iletişim kurslarının da açılacağı bilgisi verildi. Öğrenciler böyle hizmetlerin verilmesi sebebiyle memnuniyetlerini dile getirdiler.

Uludağ Üniversitesi Hukuk Fakültesi öğrencilerine ilk yardım eğitimi verildi.

Uludağ Üniversitesi Hukuk Fakültesi öğrencilerine Gemlik Yerleşkesinde emekli hemşire Çiğdem Yamen tarafından ilk yardım eğitimi verildi. Eğitimin sonunda öğrencilerden alınan talepler doğrultusunda kurumumuz tarafından

açılacak olan diksiyon, iş ve sosyal hayatta iletişim kurslarının da açılacağı bilgisi verildi. Öğrenciler böyle hizmetlerin verilmesi sebebiyle memnuni yetlerini dile getirdiler.

# RODA ANADOLU İMAM HATİP LİSESİ ESKİŞEHİR'DE

Roda Anadolu İmam Hatip Lisesi öğrencileri ve öğretmenleri sosyal-kültürel faaliyetler kapsamında Eskişehir'e gittiler.Gezi Rehber Öğretmeni Ayhan Hasdemir, "Gezinin asıl amacı, eğitimi okul dışına taşıyarak öğrencilerin bu süreci aktif bir şekilde etkileşimler de bulunarak keşfetmelerini ve öğrenmelerini sağlamak." dedi. Açıklama şöyle devam etti: Gezinin ilk durağı Anadolu Üniversitesi oldu. Üniversite dendi mi oldukça büyük kampüsüyle öğrencileri cezbeden okul, beğeniyle gezildi. Ardından Eskişehir'in ilk yerleşimi olan, eski bir o kadar da renkli Odun Pazarı Evleri ve sokakları gezildi. Bunu Balmumu Müzesi, Kurşunlu Külliyesi, Lületaşı Müzesi ve Atlıhan El Sanatları Çarşısı takip etti. Balmumu Müzesi'nde edebiyat, sanat, politika, spor gibi alanlardan birçok ünlü ismin heykeli vardı. Lületaşı Müzesinde ise, adından da anlaşıldığı gibi Lületaşından yapılan pipo, tespih ve takılar vardı. Kur şunlu Külliyesinde ise camın nasıl işlenip muhteşem dekoratif objelere dönüştüğü seyredildi. Atlıhan El sanatları Çarşısında alışveriş yapıldı ve Kent Park, Sazova Bilim Kültür ve Sanat Parkı gezildi. Sazova Parkı içinde yer alan Masal Şatosu ve Korsan Gemisine öğrencilerimizin ilgisi yoğundu. Öğrenciler, yoğun geçen günün ardından unutamayacakları anılarla evlerine döndü.


**ELEMAN**

VASIFSIZ BAY-BAYAN
ÜRETİMDE ÇALIŞACAK PERSONEL
ALINACAKTIR.
VERONA GRANİT MERMER
SAN. TİC. LTD. ŞTİ.
TEL : 514 20 21

**ELEMAN**

Ön muhasebede çalışacak
bayan çalışma arkadaşları arıyoruz
Başvuruların bizzat cv ile
yapılması gerekmektedir
VERONA GRANİT MERMER
SAN. TİC. LTD. STİ.
TEL : 514 20 21

**ELEKTRİKÇİ ARANIYOR**

GEMLİK'TE İKAMET EDEN
GEMLİK'TEKİ ŞANTİYEMİZDE
ÇALIŞACAK ELEKTRİKÇİ
USTALARI VE YARDIMCILARI
ARANIYOR
DRM Elektromekanik İnş.
Proje San. Tic. Ltd. Şti.
0 312 442 40 14 - 0 549 499 29 09

SAHİBİNDEN KİRALIK

SAHİBİNDEN
KİRALIK UMURBEY'DE
130 TONLUK ZEYTİN
HAVUZLU MAĞAZA
0 536 223 82 62

Gemlik Körfez
ABONE OLDUNUZ MU?
ABONE OLUN OKUYUN OKUTUN

**KAŞEDE BEKLEMEK YOK**
KALİTELİ KAŞELER UYGUN FİYATLARLA
1 SAATTE TESLİM EDİLİR
**GÜLER AJANS**
MATBAACILIK - YAYINCILIK - REKLAMCILIK

İstiklal Caddesi Bora Sokak No : 5/A
Tel : (0.224) 513 96 83 GEMLİK

SATILIK

KÜÇÜK KUMLA
ÖZGÜZELYALI SİTESİNDE
HAVUZLU EŞYALI ve EŞYASIZ
2+1 DAİRE SAHİBİNDEN SATILIK
0 535 378 18 00

Facebook sayfamız : Gemlik Körfez - Güler Ajans

# Ev alıp satacaklar dikkat!

Gümrük ve Ticaret Bakanı Bülent Tüfenkci: "İkinci el konut satışlarına ilişkin piyasada düzensizlik ve başıboşluk var. Komisyon oranları belirlenecek ve herkesin farklı komisyonla iş yapması önlenecek. Her önüne gelenin emlak dükkanı açması ve konut ticareti yapmasının önüne geçilecek, böylece suistimaller önlenecek" açıkla masında bulundu. Gümrük ve Ticaret Bakanı Bülent Tüfenkci, ikinci el konut satışına ilişkin piyasada düzensizlik ve başıboşluk olduğu nu belirterek, "Komisyon oranları belirlenecek ve herkesin farklı komisyonla iş yapması önlenecek." dedi. Tüfenkci, yaptığı açıklamada, ikinci el otomotiv piyasası nın ardından, ikinci el konut piyasasını da düzenleyecek lerini söyledi. İkinci el otomotiv piyasasının düzenlenmesine ilişkin yönetmelik taslağının Başbakan lığa gönderildiğini ve yayımlanmasını beklediklerini ifade eden Tüfenkci, bu düzenlemenin, sektörle istişare edile rek hayata geçirile ceğini bildirdi. Tüfenkci, ikinci el konut satışlarına ilişkin piyasada da düzensizlik ve başı boşluk olduğuna işaret ederek, "Bu noktada bir düzenleme gerekiyor. İkinci el konut satışları, ülke ticaret ve ekonomi sinde önemli bir meblağ teşkil ediyor. Tüketiciler ya da konut satın alanların mağduriyetini önlemek istiyoruz. Her önüne gelenin emlak dükkanı açması ve konut ticareti yapmasının önüne geçilecek, böylece suistimaller önlenecek." diye konuştu.

**EMLAKÇIYA SERTİFİKA ŞARTI**

İkinci el konut ticareti yapacak kişilerde aranacak şartların ve niteliklerin belirlene ceğini vurgulayan Tüfenkci, bu işi yapanlara sertifika verileceğini dile getirdi. Tüfenkci, ikinci el taşınmaz ticaretinde uyulacak ilke ve kuralların ortaya konacağını belirterek, şöyle devam etti: "Emlakçılarla müşteriler arasında düzenlenecek belge ve sözleşme tipleri belirlenecek. Böylelikle komisyon oranları belirlenecek ve herkesin farklı komisyonla iş yapması önlenecek. Emlak ticareti yapanlar geniş bir kesimi oluşturuyor. Bu insanların oda veya birlik oluşturularak disipline edilmesi noktasındaki çalışmalar son aşamasına geldi. Yönetmeliği kısa sürede kamuoyunun görüşüne açacağız." dedi. Tüfenkci, Taşınmaz Ticareti Hakkında Yönetmelik Taslağı ile uygulamada pek çok sıkıntıya yol açan taşınmaz ticaretine yönelik aracılık ve danışmanlık faaliyetlerinin çerçevesinin çizilmesinin hedeflendiğini söyledi

# Pasaport ve ehliyet alacaklar dikkat!

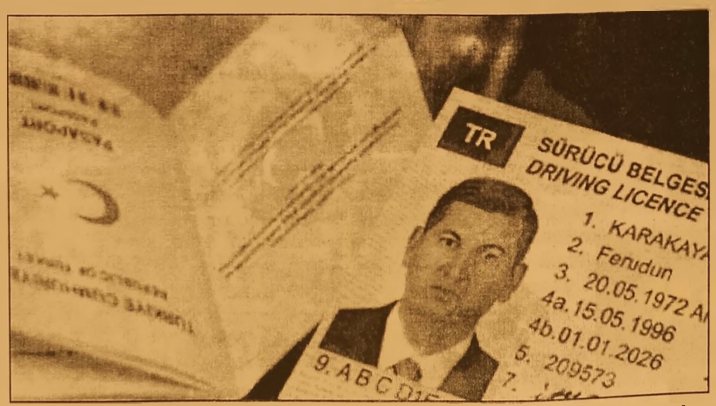


Emniyet Genel Müdürlüğünün, Nüfus ve Vatandaşlık İşleri Genel Müdürlüğüne devredileceği duyurulan pasaport ve sürücü belgesi işlemlerini 2 Ocak 2018'e kadar yürütmeye devam etmesine dair Bakanlar Kurulu kararı Resmi Gazete'de yer aldı. Emniyet Genel Müdürlüğü, Nüfus ve Vatandaşlık İşleri Genel Müdürlüğüne devredileceği açıklanan pasaport ve sürücü belgesi işlemlerini 2 Ocak 2018'e kadar yürütmeye devam edecek. Emniyet Genel Müdürlüğünce yürütülen pasaport ve sürücü belgesi hizmetlerine ilişkin iş ve işlemlerin Nüfus ve Vatandaşlık İşleri Genel Müdürlüğüne devredilmesine dair sürenin uzatılması hakkındaki Bakanlar Kurulu kararı Resmi Gazete'nin dünkü sayısında yayımlanarak yürürlüğe girdi. Buna göre, söz konusu devir işlemine ilişkin süre 2 Ocak 2018'e kadar uzatıldı Resmi Gazete'de 29 Ekim 2016'da yayımlanan 676 sayılı Kanun Hükmünde Kararname (KHK) ile 3152 sayılı kanuna eklenen geçici maddede, Emniyet Genel Müdürlüğünce yürütülen pasaport ve sürücü belgesi hizmet lerine ilişkin iş ve işlemlerin bir yıl içinde Nüfus ve Vatandaşlık İşleri Genel Müdürlüğüne devredileceği, bu sürenin uzatılmasında Bakanlar Kurulunun yetkili olduğu belirtilmişti.

## GEMLİK REHBERİ

### GEREKLİ TELEFONLAR

| | |
|---|---|
| İtfaiye | 110 |
| Polis İmdat | 155 |
| Jandarma İmdat | 156 |
| Jandarma K. | 513 10 55 |
| Polis Karakolu | 513 18 79 |
| Gar. Kom. | 513 12 06 |

### KAYMAKAMLIK

| | |
|---|---|
| Kaymakamlık | 513 10 51 |
| C.Savcılığı | 513 10 53 |
| C.Savcı Yrd. | 513 29 54 |
| Emniyet Müd. | 513 10 28 |

### ULAŞIM

| | |
|---|---|
| Pamukkale | 512 00 26 |
| DENİZ UÇAĞI | 513 66 13 |
| Pegasus Akmia Seyahat | 514 83 62 |
| METRO | 513 12 12 |
| Aydın Turizm | 513 20 77 |
| Süzer Turizm | 512 10 72 |
| Kenberoğlu-Esadaş | 514 46 46 |
| Anıtur | 514 47 71 |
| Kamil Koç | 512 01 63 |

### HASTANELER

| | |
|---|---|
| Devlet Hastanesi | 517 34 00 |
| Sahil Dev. Hast. | 513 23 29 |
| Mer.Sağ.Ocağı | 513 10 88 |
| Tomokay Tomografi | 513 65 29 |
| Acıbadem | 280 44 44 |

### TAKSİLER

| | |
|---|---|
| Körfez Taksi | 513 18 21 |
| Çınar Taksi | 513 24 67 |
| Güven Taksi | 513 32 40 |
| Gemlik Taksi | 513 23 24 |
| Manastır Taksi | 517 33 94 |

### RESMİ DAİRELER

| | |
|---|---|
| Telefon Arıza | 121 |
| UEDAŞ ARIZA | 186 |
| UEDAŞ İşletme | 513 45 03 |
| Statyum | 514 00 95 |
| Orm.Böl.Şef. | 513 12 86 |
| Milli Eğt. Md. | 513 11 74 |
| Halk Kütüphane | 513 13 53 |
| Askerlik Şb. | 513 10 57 |
| Karayolları | 513 13 08 |
| Liman Baş. | 513 11 33 |
| Mal Müd. | 513 10 95 |
| Nüfus Md. | 513 37 42 |
| Özel İd. Md. | 513 15 07 |
| Tapu Sicl. Müd. | 513 14 14 |
| Müftülük | 513 13 64 |
| Gümrük Md. | 524 85 86 |
| Ver. Dairesi Md. | 513 10 92 |
| İlçe Tarım Müd. | 513 10 45 |
| İlçe Seç. Md. | 513 77 73 |
| Halk Eğitim Müd. | 513 18 46 |
| İŞ-KUR | 513 71 66 |

### BELEDİYE

| | |
|---|---|
| Santral | 513 45 21 -23 |
| Başkanlık | 513 45 20 |
| BUSKİ | 514 57 96 |
| İtfaiye | 513 23 25 |
| Muhasebe Md. | 513 45 21-182 |
| Yazı İşl. Md. | 513 45 21-111 |
| Su Arıza | Yalnız 185 |

### DENİZ OTOBÜSÜ

| | |
|---|---|
| Bursa | 256 77 84 |
| Mudanya | 544 30 60 |
| Yenikapı | (212) 516 12 12 |
| Yalova | (226) 811 13 23 |
| İDO İmam Aslan Dinlenme Tes. | 513 23 94 |

### VAPUR - FERİBOT

| | |
|---|---|
| Yalova | (226) 814 10 20 |
| Topçular | (226) 383 43 19 |
| Eskihisar | (262) 655 60 31 |

### OTOBÜS

| | |
|---|---|
| Şehirlerarası Otobüs Terminali | 261 54 00 (18 Hat) |

### TAKSİCİLER

| | |
|---|---|
| GEMDAŞ | 513 29 29 |
| Aygaz | 513 12 95 |
| Habaş | 513 16 37 |
| Mogaz | 513 75 58 |
| Ergaz | 513 88 43 |
| Milangaz | 513 22 59 |
| Habagaz | 513 45 46 |
| Yeni Likitgaz | 513 65 00 |
| BP Gaz | 514 59 81 |
| Bütünler Likitgaz | 513 80 00 |
| Akçagaz | 514 88 70 |
| Totalgaz | 514 17 00 |
| Akcan Petrol | 513 10 79 |
| MAR-PET | 513 30 33 |
| Tuncay Otogaz | 513 16 45 |
| Beyza Petrol | 513 01 03 |

Gemlik Körfez
GEMLİK'İN İLK GÜNLÜK SİYASİ GAZETESİ
YEREL SÜRELİ YAYIN
YIL : 43 SAYI : 5916
FİYATI : 50 Kr. (KDV Dahil)
Sahibi : Serap GÜLER
Sorumlu Yazı İşleri Müdürü : Kadri GÜLER
İstiklal Cad. Bora Sok. No:5/A
Tel : 513 96 83 GEMLİK
korfezofset@hotmail.com
Yönetim ve Basım Yeri :
GÜLER AJANS
Matbaacılık-Yayıncılık-Reklamcılık Tesisi
İstiklal Cad. Bora Sok. No:5/A GEMLİK
(Dini bayram Günleri ve Pazar günleri yayınlanmaz)

GEMLİK SİNEMA GÜNLÜĞÜ
VENÜS SİNEMASI
BÖLÜK
12.00 - 14.00 -16.15 - 18.30 - 20.45
İLK ÖPÜCÜK
12.00 - 14.10-16.30- 18.45-20.45
BİR NEFES YETER
11.45 - 14.00 - 16.15 - 18.30 - 20.30
513 33 21

YİĞİT İNŞAAT
1987
YAPI MALZEMELERİ LTD. ŞTİ.
BANYO & MUTFAK & SERAMİK & CAM MOZAİK
VİTRİFİYE & BANYO DOLAPLARI & LAMİNAT PARKE
KOMBİ & RADYATÖR & BOYA VE KABA İNŞAAT MALZEMESİ
ISI VE SU YALITIM ÜRÜNLERİ & SIHHİ TESİSAT ÜRÜNLERİ

Adliye Binası Altı Yeni Pazar Cad. No: 98
Tel : 0 224 514 31 64 Fax : 0 224 513 90 41 GEMLİK
www.yigitinsaatgemlik.com

GOODYEAR
PIRELLI
MICHELIN
starmaxx
PERFORMANS LASTİKLERİ

PEŞİN FİYATINA KREDİ KARTINA 8 TAKSİT
KIŞ LASTİKLERİ SATIŞLARIMIZ BAŞLADI

ÖZKAYA
TUR. NAK. TAAH. İHR. VE TİC. LTD.ŞTİ
Hisar Mah. TEDAŞ Yani Körfez Baytaş Sit.
A Blok No: 2 GEMLİK
Tel : 0 224 514 40 44

2017 MODEL KONTİNÜ SİSTEM MAKİNELERDE YÜKSEK VERİMLİ SIKIM! 3 KONTİNÜ

KAVLAK
DOĞANIN HAZİNESİ

ZEYTİN KASALARINIZ ANINDA SİZE TESLİM!

GÜNLÜK 300 TON
YAĞLIK ZEYTİN İŞLEME KAPASİTESİ

BASKI SIRASI BEKLEMEK YOK
YENİ FABRİKAMIZ YALOVA YOLUNDA HİZMETİNİZDE!

MARMARA'NIN EN BÜYÜK ZEYTİNYAĞI FABRİKASI
0530 660 68 80

Kuruluş:1973

# Gemlik Körfez

GEMLİK'İN İLK GÜNLÜK SİYASİ GAZETESİ

31 Ekim 2017 Salı | www.gemlikkorfezgazetesi.com | 50 Kr.

İRFAN ÜNLÜ EMLAK
TAPU TAKİP İŞLERİNDE UZMAN FİRMA
İrfan Ünlü 0 535 285 42 69
Merkez : Çarşı Meydanı - UMURBEY
Şube : Dr. Ziya Kaya Mah. Hürriyet Cd. Sarışen Sok. Gemlik Tapu Müdürlüğü yanı GEMLİK
irfanunluemlak.sahibinden.com

# Marmarabirlik Gemlik zeytinini Katar'da satacak

## Dünyanın önde gelen sofralık zeytin üreticilerinden olan ve 54'e ülkeye ihracaat gerçekleştiren Marmarabirlik, Katarlılara da Gemlik zeytinini tattıracak.

*Dünyanın önde gelen sofralık zeytin üreticilerinden olan ve 54'e ülkeye ihracat gerçek leştiren Marmarabirlik, Katarlılara da Gemlik zeytinini tattıracak. Katar'a, Gemlik tipi zeytin numunelerinin gönderildiğini dile getiren Marmarabirlik Yönetim Kurulu Başkanı Hidamet Asa, "Zeytinimizin lezzeti konusunda olumlu bir geri dönüş oldu. Yaptığımız ziyaretler neti cesinde bununla ilgili çalışmalar tamamlandı. Yıl sonuna kadar Gemlik zeytini Katar sofrala rında yer alacak." dedi. Haberi sayfa 2'de*

## Güne Bakış

Kadri GÜLER
kadri_guler@hotmail.com

### Cumhuriyet Bayramı ardından

*Cumhuriyet Bayramı'nın 94. yıldönümü etkinlikleri bu yıl geçmiş yıllara göre biraz daha hareketli geçti.*

*Yağmur engeline takılan etkinlikler, zorunlu olarak Kapalı Spor Salonu'na alındı.*

*Cumartesi günü Atatürk Anıtı önünde yapılan törenin resmi bölümü tamamlan dıktan sonra CHP'lilerin düzenlediği alter natif kutlama her zamankinden daha kalabalıktı, daha coşkuluydu. Sayfa 4'de*

### 4 firmanın katıldığı ihalede, en düşük fiyatı 968 bin lira ile Alpan İnşaat verdi

## Belediyenin beklenen ihalesi yapıldı

*Gemlik İlçe Mahallelerinin Cadde ve Sokaklarında bulunan beton parke, tretuvar, yol ve çevre düzenlemesi yapım işi 4734 sayılı Kamu İhale Kanunu'nun 19'uncu maddesine göre açık ihale usulü, ihale edildi. Haberi sayfa 2'de*

DAYI EMLAK DANIŞMANLIĞI
ZAMANINDA VE DEĞERİNDE ALIM SATIM
Murat Üremiş
SATILIK - KİRALIK EV - ARSA - ARAZİ - DÜKKAN - İŞYERİ

GEMLİK ŞUBEMİZ

KUMLA 1. ŞUBEMİZ

KUMLA 2. ŞUBEMİZ

zingat
sahibinden.com

GEMLİK ŞUBEMİZ; DEREBOYU AKSA DOĞALGAZ YANI
0 224 514 77 00 0 543 550 20 70
KUMLA 1. ŞUBEMİZ ; İSKELE MEYDANI
BANKAMATİKLERİN YANI 0 541 545 99 56
KUMLA 2. ŞUBEMİZ ; ABDULLAH ASLAN CAD. NO: 76
0 224 538 88 86 - 0533 746 06 46

www.dayiemlak.sahibinden.com

Gemlik Körfez
GEMLİK'İN SON GÜNLÜK SİYASİ GAZETESİ



# Marmarabirlik Gemlik zeytinini Katar'da satacak

## Dünyanın önde gelen sofralık zeytin üreticilerinden olan ve 54'e ülkeye ihracaat gerçekleştiren Marmarabirlik, Katarlılara da Gemlik zeytinini tattıracak.

Dünyanın önde gelen sofralık zeytin üreticilerinden olan ve 54'e ülkeye ihracat gerçekleştiren Marmarabirlik, Katarlılara da Gemlik zeytinini tattıracak.
Sofralık zeytin ve zeytinyağının önemli üreticilerinden olan, son yıllarda ihracat yaptığı ülke sayısını artıran Marmara Zeytin Tarım Satış Kooperatifleri Birliği (Marmarabirlik), "Gemlik" tipi zeytinin Katar'a ihraç çalışmaların da sona geldi.
Birliğin Yönetim Kurulu Başkanı Hidamet Asa, yaptığı açıklamada, Marmarabirlik'in sektöre öncülük eden bir konumda olduğunu vurguladı.
Geçen yıl sofralık zeytin tebliğinde tanedeki tuz oranının yüzde 7'lere çekil mesiyle ilgili bir düzenleme yapıldı ğını anımsatan Asa, "Aslında bunu Marmarabirlik 2 yıl önce yapmıştı.
Şu an yüzde 2 tuz oranı bulunan 'diyet' diyebileceğimiz ürünlerimiz de bulunuyor. Bu ürünleri dünyanın dört bir yanına gönderir hale geldik." dedi.
Asa, "Gemlik tipi" sofralık zeytinin dünyanın en kaliteli sofralık zeytinleri arasında yer aldığını, 54 ülkeye ihracat yaptıklarını ifade ederek, şöyle

konuştu:
*"İhracat yaptığımız ülkeler arasında Katar yoktu. Son dönemlerde devlet büyüklerimizle yaptığımız görüşme ler neticesinde Katar'a girme yolunda bir ilerleme katettik. Katar'daki yerel ve ulusal zincir mağazalarla görüşmelerimiz oldu. Sevkiyatla rımız kısa sürede gerçekleşecek. Marmarabirlik artık siyah sofralık zeytin türevleri adıyla anılan bir marka olmaktan çıkmıştır. Zeytin türevlerinin her çeşidi bulunan bir marka haline gelmiştir. İnşallah Marmarabirlik'in ihracat yaptığı ülke sayısı her geçen yıl artacak dolayısıyla ihracat miktarı da katlanarak devam edecektir."*

**NUMUNELER GİTTİ LEZZETİ BEĞENİLDİ**

Katar'a, Gemlik tipi zeytin numunelerinin gönderildiğini dile getiren Asa, *"Zeytinimizin lezzeti konusunda olumlu bir geri dönüş oldu. Yaptığımız ziyaretler neticesinde bununla ilgili çalışmalar tamamlandı. Yıl sonuna kadar Gemlik zeytini Katar sofralarında yer alacak."* dedi.
Asa, birlik bünyesinde oluşturacakları laboratuvarla zeytin sektörüne uzun vadeli kazanımlar sağlayacaklarını sözlerine ekledi.

### 4 firmanın katıldığı ihalede, en düşük fiyatı 968 bin lira ile Alpan İnşaat verdi

# Belediyenin beklenen ihalesi yapıldı

Gemlik İlçe Mahallelerinin Cadde ve Sokaklarında bulunan beton parke, tretuvar, yol ve çevre düzenlemesi yapım işi 4734 sayılı Kamu İhale Kanunu'nun 19'uncu maddesine göre açık ihale usulü, ihale edildi.
Gemlik Belediyesi ihale salonunda gerçekleştirilen, 9 firmanın döküman aldığı ihaleye, 4 firma katılarak teklif verdi.
Temizlik İşleri Müdürü Ahmet Dedetürk, Mali Hizmetler Müdürü Emine Aksel Tümer, İnşaat Teknikerleri Ali Çakır, Belgin Gölcük ve Fatih Köse'den oluşan ihale komisyonunu verilen teklif zarflarını basın mensupları ve firma yetkilileri önünde açtılar.
İhaleye katılan firmalar ve verdikleri teklifler ise şu şekilde:
1.Alpan İnşaat 3.968.000 TL
2. Nas İnşaat 6.988.250 TL
3.Ram İnşaat 6.796.000 TL
4.Deveciler İnşaat 5.047.250 TL
Verilen tekliflerin açıklanması ardından tekliflerin incelenmesi için ihalenin birinci oturumunu sona erdiren Komisyon Başkanı Ahmet Dedetürk, evrakların kısa sürede incelenerek, sonucun kamuoyuna bildirileceğini söyledi.

KAYIP
BEKO 220 TR MARKA AS0000203942
RUHSAT NOLU YAZAR KASAMIZIN RUHSATINI
KAYBETTİK. HÜKÜMSÜZDÜR.
GÖKHAN YILMAZ

KAYIP
Gemlik Gümrük Müdürlüğünden onaylı 17160400EX094724
NOLU 10.10.2017 Tarihli Beyannameye ait
H0067521 tepe numaralı EUR-1 DOLAŞIM BELGESİ ni
KAYBETMİŞ BULUNMAKTAYIZ HÜKÜMSÜZDÜR.
MKS DEVO KİMYA SAN. VE TİC. A.Ş.
MARMARA KURUMLAR V.D. 6220364472

# Narko-Tem Whatsapp ihbar hattı iş başında

Bursa polisi, whatsapp hattına gelen ihbarlarla uyuşturucu satıcılarına darbe vurmaya devam ediyor.
Bursa'dan İstanbul'a giden bir araçta uyuşturucu olduğu ihbarını alan ekipler, içerisinde N.T ve B.T'nin bulunduğu 16 plakalı aracı otobanın kuzey gişelerinde durdurarak arama yaptı. Araçta yapılan aramada 510 gram esrar ve 99 ecstasy hap ele geçirildi.
Ekiplerin Osmangazi'nin Tuna Mahallesi'nde yaptığı bir diğer operasyonda ise, kullanmak için uyuşturucu satın almak ve bulundurmak suçundan Y.K ve T.G isimli şahıslar yakalandı. Şahısların üzerinde kannabinoid ele geçirildi.
Uyuşturucu sattıkları tespit edilen L.D, S.A. ve E.T. de yakalandı.
Bu şahısların ikametinde yapılan aramada 60 gram metamfetamin, 35 gram esrar, 36 adet ecstasy hap, bir miktar kannabinoid ve 2 adet ruhsatsız tabanca ele geçirildi.
Toplam 7 şahıstan 2'si hakkında kullanmak için uyuşturucu madde bulundurmak suçundan adli işlem yapılırken, L.D, S.A. ve E.T. ise uyuşturucu ticareti yapmak suçundan adliyeye sevk edildi.

# Ehliyetsiz sürücünün kullandığı otomobil devrildi

Bursa'nın İnegöl ilçesinde ehliyetsiz sürücünün kullandığı otomobilin inşaat halindeki alt geçide devrilmesi sonucu 4 kişi yaralandı.
Bursa-Ankara kara yolunda 17 yaşındaki Sait Y'nin (17) kullandığı 16 PF 784 plakalı otomobil, Mesudiye Mahallesi mevkisinde inşaat halindeki alt geçide devrildi.
Kazada ehliyetsiz sürücü ile aynı araçta bulunan 17 yaşındaki arkadaşları Hüseyin A, Serkan B. ve Hüseyin İ. yaralandı.
İtfaiye ekiplerinin yardımıyla otomobilden çıkarılan yaralılar, 112 Acil Servis ekiplerince İnegöl Devlet Hastanesine kaldırıldı.
Yaralıların hayati tehlikesinin bulunmadığı öğrenildi.

# 11 bin 500 paket sigara ele geçirildi

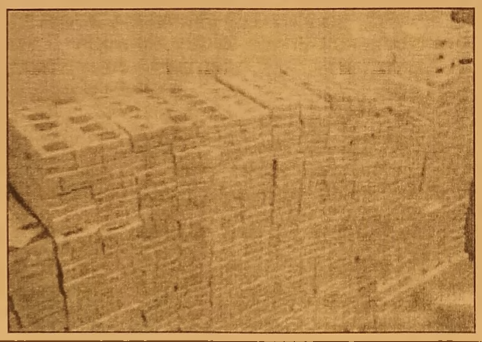

Bursa'nın İnegöl ilçesinde, parke taşı yüklü TIR'da 11 bin 500 paket kaçak sigara ele geçirildi.
Edinilen bilgiye göre; Gaziantep'ten İnegöl'e parke taşı getiren TIR'da kaçak sigara sevkıyatı yapılacağı ihbarını alan KOM ekipleri teyakkuza geçti. Bursa-Ankara kara yolu üzerinde TIR'ı beklemeye başlayan ekipler, Hüseyin N. idaresindeki aracı durdurdu.
TIR'ın dorsesinde arama yapan ekipler, parke taşlarının arasında toplam 11 bin 500 adet kaçak sigara ele geçirdi. TIR şoförü gözaltına alınırken, kaçak sigaralara el konuldu.

# Alkollü Gençler Otomobille Alt Geçit İnşaatına Uçtu

BURSA'nın İnegöl ilçesinde 17 yaşındaki alkollü sürücü yönetimindeki otomobil alt geçit inşaatına uçtu, biri ağır 4 kişi yaralandı.
Kaza, Bursa Ankara Karayolu üzerinde 23.00 saatlerinde meydana geldi. İddiaya göre, 17 yaşındaki Sait Y., 3 arkadaşını da araca alarak şehir turu atmaya başladı. Daha sonra alkol alan gençler, İnegöl'den Ankara istikametine 16 PF 784 plakalı otomobili ile karayoluna çıktı. Sait Y. yönetimindeki otomobil seyir halindeyken bir anda kontrolden çıktı. Sürücünün direksiyon hakimiyetini tekrar sağlayamadığı otomobil, Mesudiye alt geçidi çalışmalarının olduğu uyarı levhalarını da yerinden sökerek hızla devam etti.
Yaklaşık 60 metre inşaat alanında ilerleyen otomobil, 5 metre yükseklikten alt geçit inşaat temeline düştü.
Kaza sonucunda otomobilde bulunan 17 yaşlarındaki Hüseyin A., Serkan B. ve Hüseyin İ. yaralandı.
3 genç kendi imkanları ile araçtan çıkarken, Sait Y. sürücü koltuğuna sıkıştı. Genç, kaza yerine çağrılan İnegöl İtfaiye Arama Kurtarma ekiplerince sıkıştığı araçtan çıkarıldı. Çevredeki vatandaşlarında elbirliği ile inşaat alanından yola taşınan sürücü ile arkadaşları, 112 Acil Servis ekiplerince İnegöl Devlet Hastanesine götürülerek tedavi altına alındılar.
Polis, kazayla ilgisi soruşturma başlattı.

# Bursa'da sahte altın operasyonu!

Bursa'nın İnegöl ilçesinde kuyumcuları dolaşarak piyasaya sahte altın sürmeye çalışırken kovalamaca sonucu yakalanan 5 kişilik sahte altın şebekesinden 3 kişi tutuklandı.
Önceki gün İnegöl Kuyumcular Çarşısı'ndaki bir kuyumcuya giren 3'ü kadın 5 kişi, çantalarındaki sahte altınları bozdurmak istedi. Kuyumcu, altınların sahte olduğunu söyleyince 5 kişi kuyumcudan çıkarak hızla uzaklaştı. Durumlarından şüphelenen kuyumcu, şahısların 01 YL 102 plakalı araca binip uzaklaştıklarını görünce 155'i aradı.
İhbar üzerine harekete geçen ekipler aracın peşine düştü.
Polisin dur ihtarına uymayan araç kaçmaya başladı. Polisten kaçamayacaklarını anlayan araçtakiler siyah bir çantayı camdan yol kenarına atarak kaçmaya devam ederken kaldırıma çarptı.
Lastiği patlayan araçtakiler yaya olarak kaçmaya çalışırken, ekipler tarafından kıskıvrak yakalandı.
Yakalanan araç sürücüsü 35 yaşındaki Nurullah Ü. ile araçta bulunan 30 yaşındaki Reşat I., 35 yaşındaki Medine Ü., 26 yaşındaki Nasiha I. ve 54 yaşındaki Fikriye I. gözaltına alınırken, yola atılan çantada büyük bir kısmı sahte olan 380 adet küçük altın ele geçirildi.
Emniyetteki işlemleri tamamlanan 3'ü kadın 5 kişi, adliyeye sevk edildi. şahıslardan Nurullah Ü., Medine Ü. ve Reşat I. tutuklanarak cezaevine gönderilirken, F.I. ve N.I. adli kontrol şartıyla serbest kaldı.

## Güne Bakış

Kadri GÜLER
kadri_guler@hotmail.com

### Cumhuriyet Bayramı ardından...

CHP'lilerin anma toplantısında kadınların çokluğu dikkat çekiyordu.

Çelenk sunma ve saygı duruşu ile İstiklal Marşı'nın okunmasından sonra konuşan CHP İlçe Başkanı Mehmet Uğur Sertaslan, AKP nin iktidara geldiğinden sonra ulusal bayramlardan liderlerin nasıl kaçtığını, bayramların nasıl eften püften nedenlerle kutlamaların yapılmadığını uzun uzun anlattı.

Sonuçta Atatürk Anıtına çelenk sunmak bile izne tabii oldu.

CHP alternatif kutlamalarını bu kapsamda gerçekleştiriyor.

Mehmet Sertaslan, Cumhuriyet bayramındaki ilgiyi görünce mutlu oldu.

Pazar günkü yapılacak olan törenler yağmur nedeniyle Kapalı Spor Salonu'na alınınca, bir kargaşa yaşandı.

Okullardan çağrılan öğrenci sayısı çok olunca zorunlu olarak tribünlere yerleştiriliyor.

İyi de oldu.

Ama akşama Kaymakamlıktaki kutlamalarda yaşanmış.

Kaymakamımız saatlerin değişikliğinden dolayı geçikince, kutlamalara katılanlar Kaymakamın makamına gelmesini beklemişler.

Bu durum Kapalı Spor Salonu'ndaki programında gecikmelere neden oldu.

Kapalı Spor Salonu'nda coşku vardı, heyecan vardı.

Okulların folklör ekipleri görülmeye değerdi. Bilhassa Celal Bayar Anadolu Lisesi folklörcülerin giysilerine hayran kaldım. Keles ve Bursa yöresi oyunları ile öğrencilerimiz güzel bir performans sergilediler.

Türk folklörünün kostüm güzelliğini bir numara ile yansıttılar.

Diğer okullar da farklı ve modern stil kostümler oyunlarını oynadılar... Atatürk tişörtlü öğrenciler vardı salonda. Bu çocuklar oldukça Türkiye Cumhuriyetinde kimse Cumhuriyeti laik ve demokratik yapısından geri götüremez.

Salona gelen veliler çocuklarını izlemek için gelmişler. Yine de geçmiş bayramlara göre Cumhuriyetimiz 94.yıldönümü törenleri içimizi ısıttı, umutlarımızı yeşertti.

Yazmadan edemeyeceğim.

Cumhuriyet bayramı nedeniyle yine cadde ve sokaklardaki bilbaodlara konan 29 Ekim duyuruları dikkat çekiciydi.

Nedense belediyemizin başı Atatürk ile bir türlü kaynaşmadı. Bir tek kutlamada panosunda Atatürk fotoğrafı yoktu.

Caddelerde Atatürk'ün Cumhuriyet ile ilgili sözü ve posteri asılmamıştı.

Atatürksüz Cumhuriyet olur mu?

Nedir bu Atatürk düşmanlığı. Siz istese nizde istemeseniz de Atatürk unuttura mazsınız. Halkımız Atasına sevgisi 29 Ekim günü Ankara da Anıtkabirde, illerde ilçeler de hatta köylerde bile sel oldu aktı. Siz ise Osmanlı kafalı gerici konuşmacıları çağırdınız yine salonlara.

Sınav Koleji, Bursa Çimento, Mavitec fabrikalarının önünden geçen Cihatlı Mahallesi yolu bakımsızlıktan çamur içinde. Yol her gün daha da bozuluyor.

# Okul yolu çamur dolu

İlçemizin ilk özel okulu Aykent'i satın alan Sınav Koleji'nin bulunduğu yerleşkeye giden yol çamur deryası. 2017-2018 eğitime öğretim yılının başlamasıyla ilçemizde bu yıl rekor öğrenci kaydeden Sınav Gemlik ilk ve ortaokulu ile Bursa Çimento, Mavitec fabrikalarının bulunduğu Cihatlı Mahallesi'ne giden yol ilgisizlik ve bakımsızlıktan çamur içinde. Okul yolunun çamur içinde olması servis araçlarının ve bu yöne giden tüm araçların çamurlanmasına neden oluyor. Mavitec Fabrikası önünde bulunan köprüden, Cihatlı Mahallesi

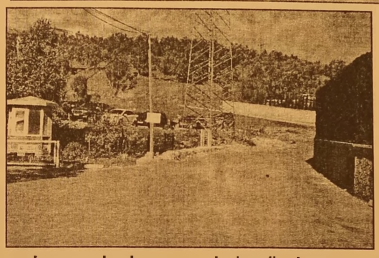

yokuşuna kadar 100 metrelik yol nedense yıllardır bakımsız bir durumda ilgi bekliyor. Çocuklarını okula gönderen veliler, araçlarıyla okulu ziyaretle rinde zor durumlarla karşılaştıklarını bu yola Büyükşehir Belediyesi'nin neden bugüne kadar el atmadıklarından yakınılıyor. Görevden alınan Bursa Büyükşehir Belediye Başkanı Recep Altepe, Sınav okulunun açılmasından sonra, bir gece vakti okul yolunda inceleme yapmış ancak, aradan 2 ay geçmesine karşın, yol yağışlar nedeniyle ve geçen ağır vasıta araçları nedeniyle daha da bozuldu.

# HEM öğretmen ve usta öğretici uyum kursu yapıldı

23-27 Ekim tarihleri arasında düzenlenen HEM öğretmen ve usta öğretici oryantasyon kursu Halk Eğitimi Merkezi Müdürlüğü'nce Ayşe Ziver Karataş İlkokulu konferans salonunda yapıldı. Osmangazi HEM Müdürü Ertekin Sevinç tarafından verilen eğitimde Halk Eğitim Merkezlerinde Öğretmen ve usta öğreticilik yaparken dikkat edilmesi gereken konular, yetişkinler eğitiminin amaçları plan, program ve kurslar ayrıntılı bir şekilde kursiyerlere anlatıldı.

**KAYIP**

GEMLİK NÜFUS MÜDÜRLÜĞÜNDEN ALDIĞIM NÜFUS CÜZDANIMI 20 EKİM 2017 TARİHİNDE KAYBETTİM. HÜKÜMSÜZDÜR.
DERYA BOZKUŞ

# Gemlik Belediyesi'nden üniversiteye çalışma salonu

Gemlik Belediyesi, Üniversite'ye de yatırım yapacak. Uludağ Üniversitesi Asım Kocabıyık Yerleşkesi'nde yurtlarda kalan ve yerleşke içerisinde öğrenciler için çalışma binası yapacak.

Yerleşkenin kurulmasından itibaren küçük bir salonda ders çalış mak zorunda kalan öğrenciler, Gemlik Belediyesinin sorumluluk almasıyla, büyük salona kavuşacak. Sunğipek döneminde kullanılan yurtların karşısında bulunan binayı restore edecek olan Gemlik Belediyesi, çalışma salonu ile tüm öğrencilerin bu

anlamdaki ihtiyaç larını karşılamayı hedefliyor.

Konu ile alakalı açıklama yapan Belediye Başkanı Refik Yılmaz, *"Öğrencilerimiz çok dar salonda çalışmak zorunda kalıyorlardı. Ülkemizin geleceği, üretken zekâdan geçmektedir. Bunun da yolu eğitim imkânlarını yükseltmekten geçer. Gözümüzün önündeki soruna da ülkemiz ve geleceğimiz adına çözüm bulmamız gerekiyordu. Uludağ Üniversitesi Asım Kocabıyık Yerleşkesinde Sunğipek döneminden kalma sağlam binada yapacağımız çalışma sonrası, çağın gereklerini karşılayacak çalışma salonunu oluşturacağız. Ülkemizin geleceği, bizlerin güvence sindedir.*

*Hem öğrencilerimiz daha rahat çalışma imkânı bulacak, hem de Bağımsız Üniversite adına bir adım daha atılmış olacak. Bilindiği gibi Merkezi Gemlik asım Kocabıyık Yerleşkesi olmak üzere Bölge Üniversitesi için birlikte hareket etme kararı aldık. Bu karar ile birlikte somut adımları da atmaya başladık. Beş Bin Mevcuda ulaşarak bu hamleyi üç ilçe olarak başarmayı arzuluyoruz. Gemlik belediyesi tarafın dan yapılacak olan çalışma salonu, hem bugün öğren cilerimizin önemli bir sorununu ortadan kaldıracak, hem de Bağımsız Üniversitedeki mevcuda da hizmet verecektir"* dedi.

Yılmaz sözlerinin sonunda ise, Gemlik Asım Kocabıyık Yerleşkesine, Gemlik Belediyesi tarafından yatırım ların aralıksız olarak devam ettirileceğinin altını çizerek, Gemlik Belediye Meclisine de sunarak farklı yatırımları da Üniversiteye kazandıracaklarını vurguladı.

Belediye Başkanı detayları ileriki günlerde kamuoyuyla paylaşacak.

# Basketbol sahaları yenilendi

Gemliklilerin daha modern ve estetik ortamlarda spor yapmalarını sağla mak için çalışmala rına aralıksız devam eden Gemlik Belediyesi, spor sever çocuk ve gençlerin buluşma noktası olan bas ketbol sahalarında yenilemeçalışmaları gerçekleştirdi.

Gemlik Belediyesi Park ve Bahçeler Müdürülüğü ekiple rince gerçekleş tirilen revize çalışmaları kapsa mında 4 farklı mahallede 7 basketbol sahasının, zemin betonları, saha çizgileri ve potalarıda ye

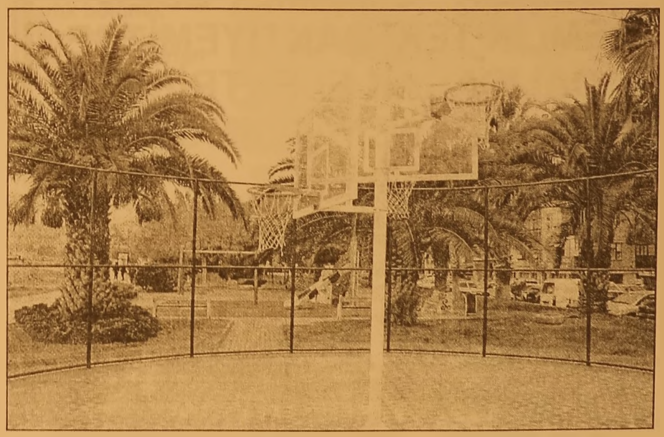

nilenerek, çevre düzenlemeçalışmala rı tamamlandı.

Revize çalışmala rının tamamlan masının ardından açıklama yapan Belediye Başkanı Refik Yılmaz *"Halkımızın huzur içinde vakit geçirebilmesi ve rahatça spor yapabilmesi için bir yandan yeni alanlar açarken, diğer taraftan da mevcut alanlarımızı tek tek yeniliyoruz. Özellikle sporsever çocuklarımızın en çok vakit geçirdiği yerlerden olan basketbol sahalarımızı, onlara layık olacak şekilde bakımlı ve modern hale getiri yoruz."* diye konuştu.

Özellikle çocuk ve gençlerin spor yaptığı sahalar, yenileme çalışmalarının ardından, hem daha güvenli hem de daha modern bir görünüme kavuştu.

KAŞEDE BEKLEMEK YOK
KALİTELİ KAŞELER UYGUN FİYATLARLA
1 SAATTE TESLİM EDİLİR
GÜLER AJANS
MATBAACILIK - YAYINCILIK - REKLAMCILIK

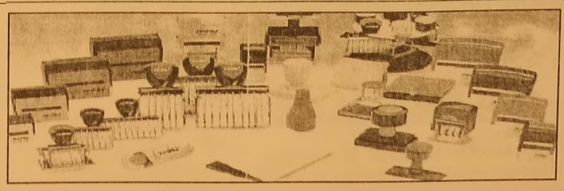

İstiklal Caddesi Bora Sokak No : 5/A
Tel : (0.224) 513 96 83 GEMLİK

# Hatem'de 29 Ekim kutlaması

Cumhuriyetimizin 94. yılında ilçemiz de bu sene Anadolu ve Fen Lisesi olarak faaliyet gösteren Özel Hatem Okullarında 29 Ekim coşku ile kutlandı. Türk Dili ve Edebiyatı öğretmeni Halil İşlek'in organize ettiği programda öğrencilerin de katılımıyla tören bayram havasında geçti. Anadolu Lisesi 12. Sınıf öğrencisi Esra Elmas'ın Atatürk sunumuyla başlayan program; Anadolu Lisesi 12. Sınıf öğrencisi İbrahim Gülşen'in Yemen Türküsü, Sarı Gelin ve Çanakkale Türküsünü seslendirirken duygulu anlar gözlerden kaçmadı. Programın ikinci bölümünde Anadolu Lisesi 12. Sınıf öğrencisi Mertcan Gençoğlu'nun kendi kaleme aldığı şiir ve Anadolu Lisesi 12. Sınıf öğrencisi Furkan Yaşar Karaslan'ın seslendirdiği Vatan İçin Ölmek şiiri uzun süre ayakta alkışlandı. Kurtuluş Savaşı Gazisi Rasim Çelik'in torunu Fen Lisesi 9. Sınıf öğrencisi Mustafa Alper Çelik büyük babasının anılarını paylaştı. Ardından *"'İstiklal Madalyasını gös tererek Cumhuriyet için şehit olan Mehmetçiklerimizi rahmetle anıyoruz."* dedi. Programın son bölümünde ise oluşturulan oratoryo ile öğretmen ve öğrenciler 10. Yıl Marşı ve İzmir Marşını coşku ile seslendirdi. Özel HATEM Okulları Gemlik Anadolu ve Fen Lisesi Müdürü Cihan Biten ise, *"Cumhuriyetimizin 94. Yılını büyük bir coşku ile kut luyoruz. Böylesine güzel programı hazırlayan öğrenci ve öğretmenlerime teşekkür ederim."* dedi.

**ELEMAN**

**VASIFSIZ BAY-BAYAN ÜRETİMDE ÇALIŞACAK PERSONEL ALINACAKTIR.**
**VERONA GRANİT MERMER SAN. TİC. LTD. ŞTİ.**
**TEL : 514 20 21**

**ELEMAN**

**Ön muhasebede çalışacak bayan çalışma arkadaşları arıyoruz Başvuruların bizzat cv ile yapılması gerekmektedir**
**VERONA GRANİT MERMER SAN. TİC. LTD. STİ.**
**TEL : 514 20 21**

**ELEKTRİKÇİ ARANIYOR**

GEMLİK'TE İKAMET EDEN GEMLİK'TEKİ ŞANTİYEMİZDE ÇALIŞACAK ELEKTRİKÇİ USTALARI VE YARDIMCILARI ARANIYOR
DRM Elektromekanik İnş. Proje San. Tic. Ltd. Şti.
0 312 442 40 14 - 0 549 499 29 09

SAHİBİNDEN KİRALIK

SAHİBİNDEN KİRALIK UMURBEY'DE 130 TONLUK ZEYTİN HAVUZLU MAĞAZA
0 536 223 82 62

Gemlik Körfez
ABONE OLDUNUZ MU?
ABONE OLUN OKUYUN OKUTUN

**KAŞEDE BEKLEMEK YOK**
KALİTELİ KAŞELER UYGUN FİYATLARLA
1 SAATTE TESLİM EDİLİR
**GÜLER AJANS**
MATBAACILIK - YAYINCILIK - REKLAMCILIK

İstiklal Caddesi Bora Sokak No : 5/A
Tel : (0.224) 513 96 83 GEMLİK

SATILIK

KÜÇÜK KUMLA ÖZGÜZELYALI SİTESİNDE HAVUZLU EŞYALI ve EŞYASIZ 2+1 DAİRE SAHİBİNDEN SATILIK
0 535 378 18 00

Facebook sayfamız : Gemlik Körfez - Güler Ajans

# Tahıl ve meyve üretiminde artış bekleniyor

Türkiye'de üretim miktarının bu yıl geçen yıla göre tahıllar ve diğer bitkisel ürünlerde yüzde 3,2, sebzeler de yüzde 1,9, meyvelerde yüzde 10,7 artış göstere ceği tahmin edildi.
Türkiye İstatistik Kurumunun (TÜİK) bu yıla ilişkin "bitkisel üretim 2. tahmini"ne göre, bitkisel üretimde geçen yıla göre artış olacak.
Üretim miktarlarının bu yıl tahıllar ve diğer bitkisel ürünlerde yüzde 3,2 artışla yaklaşık 67,4 milyon tona, sebzelerde yüzde 1,9 artışla 30,9 milyon tona ve meyvelerde yüzde 10,7 artışla 21 milyon tona ulaşacağı tahmin ediliyor.
Tahıl ürünleri üretim miktarlarının bu yıl 2016'ya göre yüzde 3,3 artarak 36,4 milyon ton, buğday üretiminin yüzde 4,9 artarak 21,6 milyon ton, arpa üretiminin yüzde 9 artışla 7,3 milyon ton, çavdar üretiminin yüzde 6,7 artışla 320 bin ton, yulaf üretiminin yüzde 11,1 artışla 250 bin ton olması bekleniyor.
Yemeklik baklanın yüzde 8,1 artışla 7 bin ton, kırmızı

mercimeğin yüzde 15,9 artışla 400 bin ton, yumru bitkilerden patatesin ise yüzde 1,1 artışla 4,8 milyon ton olması bekleniyor.
Yağlı tohumlardan soya üretiminin yüzde 15,2 gerile yerek 140 bin tona düşmesi beklenirken, şeker pancarı üretiminin ise yüzde 1,8 artışla yaklaşık 19,9 milyon tona, tütün üretiminin ise yüzde 7,8 artışla 80 bin tona ulaşacağı tahmin ediliyor.
Sebze üretiminde artış bekleniyor
Sebze ürünleri üretim miktarının bu yıl geçen yıla göre yüzde 1,9 artarak 30,9 milyon ton olması bekleniyor.
Sebze ürünleri alt gruplarında üretim miktarları incelendiğinde; yumru ve kök sebzelerde yüzde 0,5 düşüş, meyvesi için yetiştirilen sebzelerde yüzde 2,2, başka yerde sınıflandırılmamış diğer sebzelerde ise yüzde 3,5 artış bekleniyor.
Sebzeler grubunun önemli ürünlerinden domateste yüzde 1,6, karpuzda yüzde 3,1, salçalık kapya biberde yüzde 16 artış beklenirken, kuru soğanda yüzde 1,7, kavunda yüzde 1,1, sivri biberde yüzde 3,2 düşüş tahmini yapıldı.
Kayısı üretiminde yüzde 34,9'luk artış
Meyve ürünlerinin üretim miktarının bu yıl geçen yıla kıyasla yüzde 10,7 artarak 21 milyon ton olması bekleniyor. Geçen yıla göre elmada yüzde 11,7, şeftalide yüzde 13,3, greyfurtta yüzde 2,7, kayısıda yüzde 34,9 artış beklenirken, kirazda yüzde 0,9 azalış tahmininde bulunuluyor.

# Otomotiv endüstrisi ABD'ye ihracatını katladı

Otomotiv endüstrisinin yılın 9 ayında ABD'ye yaptığı ihracat, 101,18'lik artışla 1 milyar dolara yaklaştı.
Sektörün, geçen yılın ocak-eylül döneminde 480 milyon 814 bin dolar olan ABD'ye ihracatı, bu yılın aynı döneminde 967 milyon 282 bin dolara yükseldi.
Bu süreçte ABD pazarı, otomotiv endüstrisinin ihracat yaptığı ülkeler arasında, 10'uncu

sıradan 6'ncı sıraya çıktı.
Uludağ Otomotiv Endüstrisi İhracatçıları Birliği (OİB) kayıtlarından derlenen bilgilere göre, Türk otomotiv sektörü, Batı ülkeleri başta olmak üzere 5 kıtada 180 ülke ve özerk bölgeyle 12 serbest bölgeye ihracat yaptı.
Yılın 9 ayında 20 milyar 772 milyon 791 bin dolarlık toplam otomotiv ihracatının 16 milyar 140 milyon 499 bin dolarlık bölümü, Türkiye'nin en büyük ticari partnerleri konumundaki AB ülkelerine yapıldı.
Toplam otomotiv ihracatının yüzde 77,7'sini karşılayan Avrupa Birliği (AB) üyesi 27 ülke, sektörün toplam ihracatındaki ağırlığını korudu.
AB dışındaki 153 ülkeye ise sadece 4 milyar 632 milyon 292 bin dolar ihracat yapıldı, AB üyesi Kıbrıs Rum kesimine dış satım yapılmadı.
Almanya lider pazar konumunu korudu
Ocak-eylül döneminde, yüzde 13,70'lik artışla 3 milyar 237 milyon 334 bin dolar ihracat yapılan Almanya, AB ülkeleri arasında açık ara ilk sırada yer aldı.
Bu ülkeyi, yüzde 21,08'lik artış ve 2 milyar 316 milyon 935 bin dolar ihracat ile İtalya, yüzde 19,75 artış ve 2 milyar 113 milyon 128 bin dolar ile Fransa, yüzde 26,31 artış ve 2 milyar 87 milyon 597 bin dolar ile İngiltere, yüzde 26,32 artış ve 1 milyar 237 milyon 528 bin dolar ile İspanya takip etti.
Sektörün, 9 aylık dönemde en fazla ihracat yaptığı ilk 10 ülkenin 9'u AB ülkelerinden oluşurken, tek istisna ABD oldu.

## GEMLİK REHBERİ

### GEREKLİ TELEFONLAR

| | |
|---|---|
| İtfaiye | 110 |
| Polis İmdat | 155 |
| Jandarma İmdat | 156 |
| Jandarma K. | 513 10 55 |
| Polis Karakolu | 513 18 79 |
| Gar. Kom. | 513 12 06 |

### KAYMAKAMLIK

| | |
|---|---|
| Kaymakamlık | 513 10 51 |
| C.Savcılığı | 513 10 53 |
| C.Savcı Yrd. | 513 29 54 |
| Emniyet Müd. | 513 10 28 |

### ULAŞIM

| | |
|---|---|
| Pamukkale | 512 00 26 |
| DENİZ UÇAĞI | 513 66 13 |
| Pegasus Akmis Seyahat | 514 43 62 |
| METRO | 513 12 12 |
| Aydın Turizm | 513 20 77 |
| Süzer Turizm | 512 10 72 |
| Kanberoğlu-Esadaş | 514 46 49 |
| Anıtur | 514 47 71 |
| Kamil Koç | 512 01 63 |

### HASTANELER

| | |
|---|---|
| Devlet Hastanesi | 517 34 00 |
| Sahil Dev. Hast. | 513 23 29 |
| Mer.Sağ.Ocağı | 513 10 66 |
| Tomokay Tomografi | 513 65 29 |
| Acıbadem | 280 44 44 |

### TAKSİLER

| | |
|---|---|
| Körfez Taksi | 513 18 21 |
| Çınar Taksi | 513 24 67 |
| Güven Taksi | 513 32 40 |
| Gemlik Taksi | 513 23 24 |
| Manastır Taksi | 517 33 94 |

### RESMİ DAİRELER

| | |
|---|---|
| Telefon Arıza | 121 |
| UEDAŞ ARIZA | 186 |
| UEDAŞ İşletme | 513 45 03 |
| Statyum | 514 00 95 |
| Orm.Böl.Şef. | 513 12 86 |
| Milli Eğt. Md. | 513 11 74 |
| Halk Kütüphane | 513 13 53 |
| Askerlik Şb. | 513 10 57 |
| Karayolları | 513 13 08 |
| Liman Baş. | 513 11 33 |
| Mal Müd. | 513 10 95 |
| Nüfus Md. | 513 37 42 |
| Özel İd. Md. | 513 15 07 |
| Tapu Sicl. Müd. | 513 14 14 |
| Müftülük | 513 13 64 |
| Gümrük Md. | 524 85 86 |
| Ver. Dairesi Md. | 513 10 92 |
| İlçe Tarım Müd. | 513 10 45 |
| İlçe Seç. Md. | 513 77 73 |
| Halk Eğitim Müd. | 513 18 46 |
| İŞ-KUR | 513 71 66 |

### BELEDİYE

| | |
|---|---|
| Santral | 513 45 21 -23 |
| Başkanlık | 513 45 20 |
| BUSKİ | 514 57 96 |
| İtfaiye | 513 23 25 |
| Muhasebe Md. | 513 45 21-182 |
| Yazı İşl. Md. | 513 45 21-111 |
| Su Arıza | Yalnız 185 |

### DENİZ OTOBÜSÜ

| | |
|---|---|
| Bursa | 256 77 84 |
| Mudanya | 544 30 60 |
| Yenikapı | (212) 516 12 12 |
| Yalova | (226) 811 13 23 |
| İDO İmam Aslan Dinlenme Tes. | 513 23 94 |

### VAPUR - FERİBOT

| | |
|---|---|
| Yalova | (226) 814 10 20 |
| Topçular | (226) 383 43 19 |
| Eskihisar | (262) 655 60 31 |

### OTOBÜS

| | |
|---|---|
| Şehirlerarası Otobüs Terminali | 261 54 00 (18 Hat) |

### DAĞITICILAR

| | |
|---|---|
| GEMDAŞ | 513 29 29 |
| Aygaz | 513 12 95 |
| Habaş | 513 16 37 |
| Mogaz | 513 75 58 |
| Ergaz | 513 88 43 |
| Milangaz | 513 22 59 |
| Habagaz | 513 45 46 |
| Yeni Likitgaz | 513 65 00 |
| BP Gaz | 514 59 81 |
| Bütünler Likitgaz | 513 80 00 |
| Akçagaz | 514 88 70 |
| Totalgaz | 514 17 00 |
| Akcan Petrol | 513 10 79 |
| MAR-PET | 513 30 33 |
| Tuncay Otogaz | 513 16 46 |
| Beyza Petrol | 513 01 03 |

Gemlik Körfez
GEMLİK'İN İLK GÜNLÜK SİYASİ GAZETESİ

YEREL SÜRELİ YAYIN
YIL : 43 SAYI : 5917
FİYATI : 50 Kr. (KDV Dahil)
Sahibi : Serap GÜLER
Sorumlu Yazı İşleri Müdürü : Kadri GÜLER
İstiklal Cad. Bora Sok. No:5/A
Tel : 513 96 83 GEMLİK
korfezofset@hotmail.com
Yönetim ve Basım Yeri :
GÜLER AJANS
Matbaacılık-Yayıncılık-Reklamcılık Tesisi
İstiklal Cad. Bora Sok. No:5/A GEMLİK
(Dini bayram Günleri ve Pazar günleri yayınlanmaz)

GEMLİK SİNEMA GÜNLÜĞÜ
VENÜS SİNEMASI
BÖLÜK
12.00 - 14.00 -16.15 - 18.30 - 20.45
İLK ÖPÜCÜK
12.00 - 14.10-16.30- 18.45-20.45
BİR NEFES YETER
11.45 - 14.00 - 16.15 - 18.30 - 20.30
513 33 21

YİĞİT İNŞAAT
1987
YAPI MALZEMELERİ LTD. ŞTİ.
BANYO & MUTFAK & SERAMİK & CAM MOZAİK
VİTRİFİYE & BANYO DOLAPLARI & LAMİNAT PARKE
KOMBİ & RADYATÖR & BOYA VE KABA İNŞAAT MALZEMESİ
ISI VE SU YALITIM ÜRÜNLERİ & SIHHİ TESİSAT ÜRÜNLERİ

Adliye Binası Altı Yeni Pazar Cad. No: 98
Tel : 0 224 514 31 64 Fax : 0 224 513 90 41 GEMLİK
www.yigitinsaatgemlik.com

GOODYEAR
PIRELLI
MICHELIN
starmaxx
PERFORMANS LASTİKLERİ

PEŞİN FİYATINA KREDİ KARTINA 8 TAKSİT KIŞ LASTİKLERİ SATIŞLARIMIZ BAŞLADI

ÖZKAYA
TUR. NAK. TAAH. İHR. VE TİC. LTD.ŞTİ
Hisar Mah. TEDAŞ Yani Körfez Baytaş Sit.
A Blok No: 2 GEMLİK
Tel : 0 224 514 40 44