2017 MODEL KONTİNÜ SİSTEM MAKİNELERDE YÜKSEK VERİMLİ SIKIM! 3 KONTİNÜ

KAVLAK
DOĞANIN HAZİNESİ

ZEYTİN KASALARINIZ ANINDA SİZE TESLİM!

GÜNLÜK 300 TON
YAĞLIK ZEYTİN İŞLEME KAPASİTESİ

BASKI SIRASI BEKLEMEK YOK
YENİ FABRİKAMIZ YALOVA YOLUNDA HİZMETİNİZDE!

MARMARA'NIN EN BÜYÜK ZEYTİNYAĞI FABRİKASI 0530 660 68 80

Kuruluş:1973

Gemlik Körfez

GEMLİK'İN İLK GÜNLÜK SİYASİ GAZETESİ

Kasım 2017 Çarşamba www.gemlikkorfezgazetesi.com 50 Kr.

İRFAN ÜNLÜ EMLAK
TAPU TAKİP İŞLERİNDE UZMAN FİRMA
İrfan Ünlü 0 535 285 42 69
Merkez : Çarşı Meydanı - UMURBEY
Şube : Dr. Ziya Kaya Mah. Hürriyet Cd. Sarışen Sok. Gemlik Tapu Müdürlüğü yanı GEMLİK
irfanunluemlak.sahibinden.com

Zabıta araçları çıkarıyor, vatandaş başka yollardan girerek, yine park ediyor...

Dolgu alanı ücretsiz otopark oldu

Gemlik Belediye Zabıta ekipleri dolgu alanına park eden araçları boşaltıktan sonra bu alana özel araçların girmemesi için beton blok bariyerler koyması da işe yaramadı

Bursa Büyükşehir Belediyesi Sahiller Daire Başkanlığı'nca ilçemizin eski çay bahçeleri nin bulunduğu alanın önünün doldurul masından sonra, boş olan bu alan, otopark alanı haline geldi. özel araçların bu alana girmemesi için giriş bölümüne beton blok-lar yerleştirildi. *Haberi sayfa 2'de*

Güne Bakış

Kadri GÜLER
kadri_guler@hotmail.com

MHP neden suskun...

Gemlik Belediyesi'nde geçtiğimiz günlerde ortaya çıkan RUHSAT YOLSUZLUĞU bir milyon lira dolaylarında.

Bu rakam net değil, daha da büyüyebilir. Ancak müfettişlerin yapacağı bir inceleme ile ortaya çıkacak.

Olayın hem resmi, hem de adli yönü bulunuyor.

2012 yılından 2017 yılının Ekim ayına dek süren bu yolsuzluğu, Gemlik Belediyesi'nin sayın başkanı ve kadrosu fark edememiş! Yazık.. *Devamı sayfa 4'de*

Limanda uzun yıllardır bekleyen sahipli ve sahipsiz tekneler vinçlerle kıyıya çekildi

Balıkçı Barınağı'nda tekne temizliği

Gemlik Belediyesi tarafından işletilen Uludağ Üniversitesi Sungipek Yerleşkesi önünde bulunan Balıkçı Barınağı'nda yapılan yeni düzenlemeler sürerken, Ba rınak'ta uzun süredir kalan tekneler karaya çekiliyor. *Haberi sayfa 2'de*

DAYI EMLAK DANIŞMANLIĞI
ZAMANINDA VE DEĞERİNDE ALIM SATIM
Murat Üremiş
SATILIK - KİRALIK EV - ARSA - ARAZİ - DÜKKAN - İŞYERİ

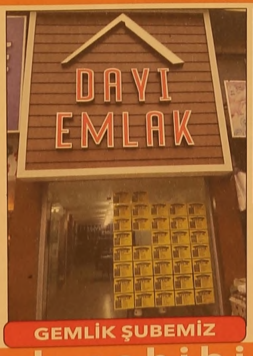

GEMLİK ŞUBEMİZ

KUMLA 1. ŞUBEMİZ

KUMLA 2. ŞUBEMİZ

zingat
sahibinden.com

GEMLİK ŞUBEMİZ; DEREBOYU AKSA DOĞALGAZ YANI
0 224 514 77 00 0 543 550 20 70
KUMLA 1. ŞUBEMİZ ; İSKELE MEYDANI
BANKAMATİKLERİN YANI 0 541 545 99 56
KUMLA 2. ŞUBEMİZ ; ABDULLAH ASLAN CAD. NO: 76
0 224 538 88 86 - 0533 746 06 46
www.dayiemlak.sahibinden.com

Zabıta araçları çıkarıyor, vatandaş başka yollardan girerek , yine park ediyor...

Dolgu alanı ücretsiz otopark oldu

Gemlik Belediye Zabıta ekipleri dolgu alanına park eden araçları boşaltıktan sonra bu alana özel araçların girmemesi için beton blok bariyerler koyması da işe yaramadı

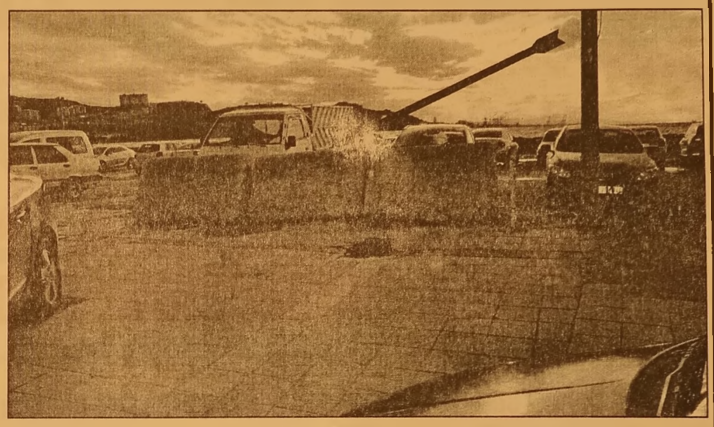

Bursa Büyükşehir Belediyesi Sahiller Daire Başkanlığı'nca ilçemizin eski çay bahçelerinin bulunduğu alanın önünün doldurulmasından sonra, boş olan bu alan, oto park alanı haline geldi. Gemlik Belediyesi zabıta memurları park halindeki araçları dolgu alanından çıkarmasından sonra özel araçların bu alana girmemesi için giriş bölümüne beton bloklar yerleştirildi.

İŞE YARAMADI

Zabıta memurlarının yıkılan çay bahçelerinin bulunduğu dolgu alanını boşaltmasından sonra değişik yerlerden boş alana giren araç sahipleri, otopark sıkıntısı çeken ilçemizde kendiliğinden bu alanı ücretsiz otopark alanı olarak kullanmaya başladı. Yeni gezi ve çay bahçelerinin yapılacağı bu alanın 100 metre ilersinde bulunan Gemlik Amatör Kulüpler Birliği açık paralı otoparkı bulunmasına karşın, vatandaşın otopark alanına para ödememek için yolları ve boş buldukları alanlara araçlarını park etmek istemesi ilçe trafiğinde büyük sıkıntıların doğmasına neden oluyor.

Limanda uzun yıllardır bekleyen sahipli ve sahipsiz tekneler vinçlerle kıyıya çekildi

Balıkçı Barınağı'nda tekne temizliği

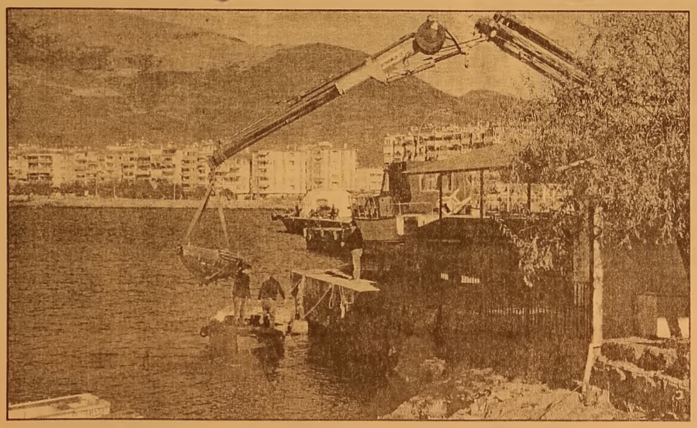

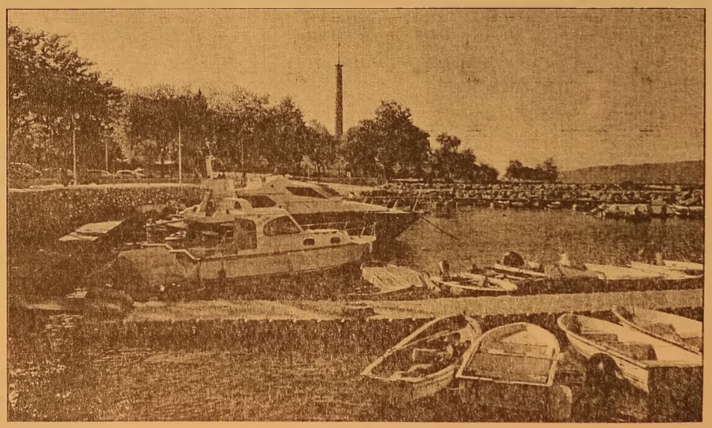

Gemlik Belediyesi tarafından işletilen Uludağ Üniversitesi Sunğipek Yerleşkesi önünde bulunan Balıkçı Barınağı'nda yapılan yeni düzenlemeler sürerken, Barınak'ta uzun süredir kalan tekneler karaya çekiliyor. Gemlik Belediyesi uzun yıllardan beri el atılmayan Balıkçı Barınağı'na küçük tekneler ile belirli boyutlardaki yatlar için yapmakta olduğu düzenlemeler kapsamında, teknelere rahat girip çıkabilmek için yaptığı ahşap rıhtım tamamlanırken, limanda bulunan kullanılmayan tekneler ile Sahil Güvenlik tarafından yakalanan ve uzun zamandır limanda demirli bulunan tekneler de özel vinçlerle denizden alınarak karaya çıkarıldı.

BELEDİYE DERNEK EL ELE

Bir süre önce kurulan Gemlik Belediyesi Amatör Balıkçılar Derneği ile Gemlik Belediyesi'nin el ele yürüttükleri çalışmalar sonucu bu barınağın yönetiminin Amatör Balıkçılar Derneği'ne bırakılacağı sanılıyor. Balıkçı Barınağı'na giriş ve çıkışlarında belli kurallara bağlanacağı, barınakta teknesi olmayanların dışında şahısların barınağa alınmayacağı öğrenildi. Küçük balıkçı tekneleri ile fiber botların da sığınacağı bir liman olan Gemlik Belediyesi Balıkçı Barınağı'nda yapılan plastik iskele sayısının da arttırılması isteniyor. Tekne sahiplerinin ihtiyaçlarının giderilmesi için diğer tesislerinde yapılarak hizmete sokulması isteniyor.

Lüks otellerde fuhuş operasyonu!

Bursa'da lüks otellerde yabancı uyruklu kadınlara fuhuş yaptırdığı iddia edilen 3 kişi Ahlak Büro Amirliği ekipleri tarafından, kıskıvrak yakalandı. Edilen bilgiye göreye Bursa'da fuhuş ile buluşan hastalıkların önlenmesi, toplum sağlığının korunması ve genel ahlakınn korunması amaçlı il genelinde fuhuş yapan şahıslara yönelik operasyon yapıldı. Yalova ilinden gelen Kırgızistan uyruklu Z.A.,G.O.,N.K.,Y.Z. ve M.Z isimli bayanlar Bursa'da lüks otellere yerleşip 'Joyevan' isimli escort sitesine ilan vererek müşteri buldukları ve bu müşteriler ile Bursa'daki lüks otellerde birlikte oldukları iddiaları üzerine Bursa Asayiş Şube Müdürlüğü'ne bağlı Ahlak Büro Amirliği ekipleri, harekete geçti. Düzenlenen operasyonda Kırgızistan uyruklu kadınları pazarladıkları iddia edilen 3 kişi göz altına alındı. 3 şüpheli, "Fuhuşa teşvik, aracılık ve insan ticareti" suçlarından haklarında işlem yapılarak, adliyeye sevk edildi.

Bir genci bıçaklayıp bisikletini gasp ettiler

İnegöl de, Suriyeli bir genç, kendi vatandaşları tarafından gasba uğradı Suriye uyruklu şahıslar, genci bıçakla yarak, elektrikli bisikletini gasp etti. Edinilen bilgilere göre, önceki akşam elektrikli bisikleti ile Sinanbey Mahallesi Zafer Caddesi üzerinde seyir halinde olan 21 yaşındaki Suriye uyruklu Vesih E.'nin önü, Suriye uyruklu üç kişi tarafından kesildi. Genç, elektrikli bisikletini almaya çalışan şahıslara direndi. Bu sırada şahıslardan biri, üzerinden çıkardığı bıçakla, Vesih E.'yi kolundan yaraladı. Yaralanan genç bisikletini bırakmak zorunda kaldı. Bisikleti alan şahıslar, kaçarak kayıplara karıştı Yaralı genç, yardım istediği özel bir araçla İnegöl Devlet Hastanesi acil servisine götürülerek tedavi altına alındı. Genci yaralayıp elektrikli bisikletini gasp ederek kaçan şahıslar aranıyor.

Virajı alamayan kamyon devrildi

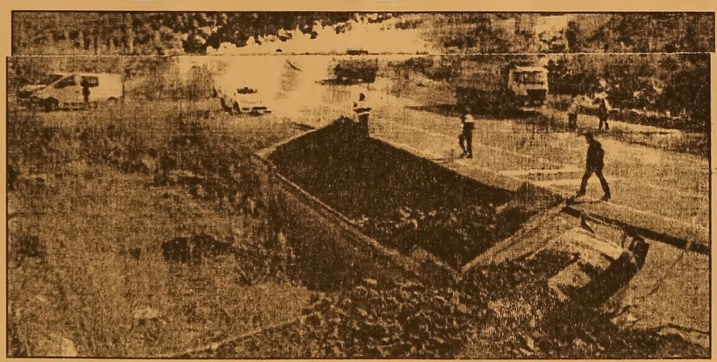

İznik ilçesinde virajı alamayan hafriyat yüklü kamyon devrildi. 1 kişi ağır yaralandı. Alınan bilgiye göre, Emre Ekti (25) idare sindeki 16 MCT 04 plakalı hafriyat yüklü kamyon, İznik-Yenişehir yolunun 14'üncü kilometresinde virajı alamayarak yolun sağındaki atık su menfezine devrildi. Kazada ağır yaralanan Ekti, olay yerinde yapılan ilk müdahalenin ardından 112 Acil Servis ekiplerince İznik Devlet Hastahanesi'ne kaldırıldı. Jandarma ekiplerinin kazayla ilgili soruşturması sürüyor.

Gemlik Körfez
ABONE OLDUNUZ MU?
ABONE OLUN OKUYUN OKUTUN

BYEGM
Bu gazete Anadolu'nun Sesi iPad-iPhone uygulamasında yayımlanmaktadır.

İşten çıkarıldığı fabrikanın önünde pompalı tüfekle havaya ateş etti

BURSA'da çalıştığı otomotiv yedek parçası üreten fabrikadan 2 yıl önce çıkarıldığını iddia eden Naci Boyraz, elinde pompalı tüfekle fabrika önünde havaya üç el ateş ederek tekrar işe alınmasını istedi. Olay yerine sevk edilen çok sayıda polis ekibini bir saat boyunca yanına yaklaştırmayan Naci Boyraz, Asayiş Şube Müdürü Nevzat Uğurer tarafından ikna edilerek göz altına alındı. Merkez Osmangazi İlçesi İstanbul Caddesi üzerinde bulunan otomotiv yedek parçası üreten fabrikadan 2 yıl önce tazminatsız olarak işten çıkarıldığını iddia eden Naci Boyraz, elinde pompalı tüfek ile fabrika önüne geldi. Havaya üç el ateş ederek tekrar işe alınmasını isteyen Naci Boyraz yanına kimseyi yaklaştırmadı. Haber verilmesi üzerine olay yerine çok sayıda polis ekibi sevk edildi. Çelik yeleklerini giyen polisler uzun namlulu silahlarda çevrede güvenlik önlemi alarak Naci Boyraz ile konuşmak istedi. Bir saat boyunca yanına kimseyi yaklaştırmayan Naci Boyraz "Ben ekmeğim için buradayım, haksız yere işimden çıkarıldım" diye bağırmaya başladı. Bir saat süren ikna çabalarına rağmen Asayiş Şube Müdürü Nevzat Uğurer, Naci Boyraz'ın yanına giderek, "Kimsenin burnu kanamadan bu eylemini bitir, hukuk devletinde yaşıyoruz, hakkını her şekilde hukuk çerçevesinde ara, insanların hayatını tehlikeye atmaya gerek yok" diyerek, 5 dakika konuştuğu Naci Boyraz'ın elindeki pompalı av tüfeğini aldı. Polis ekipleri tarafından gözaltına alınan Naci Boyraz ifadesi alınmak üzere polis merkezine götürüldü.

Güne Bakış

Kadri GÜLER
kadri_guler@hotmail.com

MHP neden suskun...

Biz, belediyelerde her dönemde yolsuz luk yaşandığı söylediğimizde birileri bizi yandaşlıkla suçlamıştı. Oysa, meslek yaşantımda bunun birçok örneğini görmüştüm.

Kimi başkanın imzaladığı çeklerin önüne odasında rakkamlar ekleyerek, malı götü rürken, kimi belediyenin iskeleden aldığı rusum makbuzlarının üstüne başka, altına başka rakamlar yazarak malı götürüyor lardı.

Bunların tümü günün birinde ortaya çıktı. Kimi kaçtı, yıllar sonra ölüsü geldi Gemlik'e. Kimisinin ise foyası meydana çıkınca, cezaevine girdi, yıllarca hapis yattı.

Fatih Mehmet Güler döneminde de buna benzer olaylar yaşandı.

Yapanlar belli ama yargılama devam ediyor. Suçlular mutlaka ortaya çıkacak.

Zimmet, evrakta sahtecilik, usulsüzlük gibi birçok konuda suçlamalar var.

Ama fatura o dönemde Başkan Güler ile iki başkan yardımcısına çıkarıldı.

Başkan yardımcıları cezaevine girdiler onurları ile oynandı.

Bugünkü belediyeyi yönetenler o günlerde demediğini bırakmadılar.

Yargılamadan birilerinin mahkum edildiği yetmiyormuş gibi, kumpaslarla belediyeyi ele geçirdiler.

Fetöcü Vali, fetöcü Kaymakam, fetöcü Başsavcı ve soruşturmayı yürüten savcının tümü fetöcülükten bugün içeride.

Zamanın İçişleri Bakanı da fetöcü çıktı, Yerel yönetimlerden sorumlu müsteşarı da. Ama olayın siyasi ayağı duruyor. Hatta görevde.

Bugün Gemlik Belediyesinde aynı oran da yolsuzluk ortaya çıktı.

CHP ve Saadet Partisi İlçe Başkanları yolsuzluk konusunda görüşlerini kamu oyuyla paylaştılar.

MHP İlçe yönetiminden bugüne kadar ses çıkmadı.

Neden?

MHP 'liler neden suskun.

Onlara göre 1 milyon liralık yolsuzluk önemli değil mi? Ne bekliyorlar?

Bu konuda günlerdir bir açıklama gelir diye bekledim.

Gelmeyince konuyu köşeme taşımak zorunda kaldım.

Bu yolsuzluk olayına MHP yönetiminden birilerin adı karıştı mı?

Söylentiler bu yönde.

Yolsuzluğu 5 yıl göremeyen bir belediye yönetimi var.

Bu soruşturmanın savcılık yönü yanında belediye başkanı hemen İçişleri Bakan lığından müfettiş istemesi gerekirken, istememesi manidar değil mi?

Müfettiş soruşturması 5 yıllık yolsuzluk serüvenine hangi müteahhitlerin, hangi firmaların ve yapı denetimlerin karıştığını ortaya çıkaracak.

Belediye meclisinde memuruna beddua etmek yetmez, soruşturma derinleştiril meli, belediye yöneticilerinin sorumlulukları da ortaya çıkarılmalı...

Ali Biliz, böbrek nakli oldu

Demokrati Parti Bursa İl Başkanı Ali Biliz, Antalya da başarılı bir böbrek nakli ameliyatı geçirdi.
Uzun süredir kardeşinden aldığı böbrek ile yaşa mını sürdüren Ali Biliz'in böbreği fonksiyonlarını yitirince 2 yıldır diyalize bağlı olarak yaşamını sürdürüyordu.
Eskişehir'de eski bir arkadaşının böbreğini karşılıksız olarak Biliz'e vermesi sonucu geçtiğimiz cumartesi günü Ali Biliz'e böbrek nakli gerçekleştirildi.

Telefonla görüştü ğümüz Biliz, başarılı bir ameliyat geçirdiğini, kendi böbreğini isteyerek veren arkadaşına minnet duyguları içinde olduğunu söyledi.
DP İl Başkanı Biliz, 1 ay daha Antalya da bir otelde kalacağını ve kontrollerinin burada sürdürüle ceğini söyledi.

"Belediyemiz Yanınızda" projesi sürüyor

Gemlik Belediyesi Muhtarlıklar ve Halkla İlişkiler Müdürlüğü bünye sinde, özel eğitim almış 10 kişi'den oluşan ekip "Belediyemiz yanınızda" projesi kapsamında tüm mahalle ve sokakları gezerek halkın sorunlarına çözüm bulmaya devam ediyor.
Hamidiye Mahalle sinde başlatılan "Belediyemiz Yanınızda" proje sinde ekipler son olarak Eşref Dinçer ve Dr. Ziya Kaya Mahallelerin vatandaşların kapısını çaldı.
Saha ekibiyle birlikte çalışmalara katılan Gemlik Belediye Başkanı Refik Yılmaz, mahalle halkıyla sohbet edip, vatandaşların sorunlarını dinledi.

Başkan Yılmaz'a ve saha ekibine, Muhtarlıklar ve Halkla İlişkiler Müdürü İbrahim Gör, Temizlik İşleri Ahmet Dedetürk ve Zabıta Müdürü Abdullah Dönmez eşlik etti.
"Çalışmalarımızı halkın rahatı için yapıyoruz" diyen Gemlik Belediye Başkanı Refik Yılmaz, "Hem vatandaşlarımızın dertlerine çözüm olma noktasında hem de belediye hizmetlerimizin işlerliğini yerinde kontrol etme noktasında, her fırsatta ve her platformda halkımızla bir araya gelmeye çalışıyoruz." diye konuştu.

HEM'DE BAYANLARA HALK OYUNLARI KURSU

Halk Eğitimi Merkezi'nde yetişkinlere yönelik halk oyunları kursu başladı. Halk oyunları usta öğreticisi Seda Kara'nın eğitmenliğini yapacağı kurs pazartesi-çarşamba günü akşam 18.oo ile 21.oo saatleri arasında Halk Eğitimi Merkezi'nde yapılacak.
Ekibin tören ve programlarda gösteri yapması amaçlanıyor.

BYEGM
Bu gazete Anadolu'nun Sesi iPad-iPhone uygulamasında yayımlanmaktadır.

Gemlik Körfez
ABONE OLDUNUZ MU?
ABONE OLUN OKUYUN OKUTUN

Deniz ve Liman İşletmeciliği öğrencilerine lojistik semineri

Dünya genelinde 40 binin üzerinde lojistik firmasını temsil eden FIATA (Uluslararası Taşıma İşleri Organizatörleri Dernekleri Federasyonu) Onur Üyesi, UTİKAD (Uluslar arası Taşımacılık ve Lojistik Hizmet Üretenleri Derneği) Yönetim Kurulu Eski Başkanı Kosta Sandalcı Gemlik Asım Kocabıyık MYO Deniz ve Liman İşletmeciliği Programı öğrenci lerine "Dünyada ve Türkiye'de Lojistik Sektörünün Geleceği" konulu bir sunum gerçek leştirdi.

Gemlik Denizcilik Topluluğu ve Gemlik Lions Kulübü tarafından organize edilen seminere meslek yükseko kulu öğrencileri yanında sektörden de katılanlar oldu. Kosta Sandalcı sunumunda Türkiye'nin dış ticaret oranlarını, dış ticarete göre demiryolu, havayo lu, karayolu ve denizyolu istatistikleri ile lojistik sektörü mevcut kapa sitesini öğrencilere aktardı. Ardından Türkiye'nin 2016 yılında lojistik performans endeksinin 34 olduğunu ve bu endeksin bir çok unsura bağlı olduğunu ifade etti. Türkiye'nin taşıma cılık koridorlarının merkezinde olduğu nu ve yapılacak alt yapı yatırımları ile bu koridorların güçlendirilerek dünya lojistik sektöründe iyi bir ko numa yükselebi leceğini ifade etti. Burada özellikle karayolu, demiryolu ve denizyolu entegrasyonun sağlandığı intermodal taşımacılık üzerinde durarak demiryolu altyapı ve üst yapılarının bir an önce yapılması ve daha etkin kullanılması gerektiği üzerinde durdu. Seminerin yapıldığı saatlerde Kars-Tiflis-Bakü demiryolunun açılışının olduğunu ifade ederek demir yolu taşımacılığı ve lojistik sektörü için önemli bir günde seminerin yapıldığı ifade etti. Türkiye'de ki yapılan ve çalışma ları devam eden lojistik merkezlerden, İstanbul'a yapılan 3. havalimanı proje sinden bilgiler aktaran Kosta San dalcı lojistiğin gele ceğin en önemli sektörlerinden ve mesleklerinden biri olduğunu öğrenci ler ile paylaştı. İnsansız karayolu araçları, forkliftler ve dronelar ile kargo teslimatı yapılan videolar izleterek gelecekte endüstri 4.0 ile beraber lojistiğin günümüzde olduğundan daha farklı bir noktada olacağını ifade ederek öğrencilere bu alanda kendi lerini nasıl geliştirebilecekleri konusunda bilgi verdi. Seminere Gemlik Asım Kocabıyık MYO Deniz ve Liman İşletmeciliği Programı öğretim elemanları E. Murat TACAR, İbrahim SAPMAZ, Yusuf SARIKAYA, Deniz ve Liman İşletmeciliği Programı öğrencileri, Gemlik Lions Kulübü Üyeleri Tarık UĞUR, Esma Deniz ZSOBRAK, İlknur KARATALAY, Filiz GÜNEŞ katıldılar.

Sigara için yeni yasaklar geliyor

Başbakan Yardım cısı Recep Akdağ, ilerleyen günlerde sigara için yeni yasaklar getirile ceğini açıkladı. Başbakan Yardımcısı Recep Akdağ, ilerleyen günlerde sigara için yeni yasaklar getirileceğini açıkladı. Buna göre, kasa yanında sigara satışı yasaklanacak, bütün sigara paketleri aynı olacak. Akdağ "Eskiden sarma sigara diye bilinen tütün maka ron halinde geliştiri liyor. Bunlara mani olacak, tedbirleri üzerinde Maliye Bakanlığımız çalışıyor" dedi.

"CİDDİ BİR MEDYA KAMPANYASI YAPILACAK"

Sigara ile daha etkin mücadele için atıla cak 5 dev adımı açıklayan Akdağ "AK Parti hükümeti olarak çok ciddi tedbirler aldık ve almaya devam ediyo ruz. Kapalı mekanlarda sigara içilmesine yasak getirildi. Bunun çok iyi denetlenmesi gerekiyor. Bu denetimler güçlendirilecek. Ama konu sadece kapalı mekan da sigara içilmesi değil. Biliyorsunuz bu sigara kutularının üzerinde uyarıcı yazılar var. Bunların yenilenmesi lazım, daha etkin hale getirilmesi lazım. Ayrı ca yeni bir kanun maddesi de taslak olarak hazırlandı. O da düz paket diye bilinen markası küçü cük yeni bir sigara paketi uygulaması, yani her tarafının uyarılarla dolu olduğu paketler olacak. Sağlık bakanı mızın yeni bir çalışması daha var. Sigara paketlerinin marketlerde, bakkal larda açıkta gösterile rek satılamayacağı hususu. Biliyorsunuz market çıkışlarında, kasanın yanında müşterileri cezbedecek, sakız gibi ürünler koyuyor lar. Genelde bu ürünlerin yanında sigara da bulunduruluyor. Buna mani olacağız. Bir de yeni ciddi bir medya kampanyası yapacağız. Normalde Türkiye'de tütün firmalara sözleşmeli olarak üretiliyor. Onun dışında küçük miktarlarda, kişilerin kendi kullanımlarına müsaade eden bir düzenleme var. Maalesef bu düzenleme istismar edildi. Yurt dışından gelen kaçak tütün ya da sigaradan değil, Türkiye'nin içinde üretilerek kaçak şekilde tüketilen tütünden bahsediyorum. Tütün makaron diye önceden hazırlanmış sigara kağıdı içerisine dolduruluyor. Bir kutu sigara 8-10 liraya satılırken bu şekilde bir paket sigaranın maliyeti 2 veya 3 lira oluyor. Bu toplumda tütün kullanımının artmasına neden oluyor. Türkiye'de tüketilen siga ranın yüzde 20'si bu şekilde tüketiliyor Eskiden sarma sigara diye bilinen tütün makaron halinde gelişti riliyor. Bu durum birilerine, çiftçiden çok aradaki ara cılara ciddi paralar kazandırıyor. Bunlara mani olacak, tedbirleri üzerinde Maliye Bakanlığımız çalışıyor."

KAŞEDE BEKLEMEK YOK
KALİTELİ KAŞELER UYGUN FİYATLARLA
1 SAATTE TESLİM EDİLİR
GÜLER AJANS
MATBAACILIK - YAYINCILIK - REKLAMCILIK

İstiklal Caddesi Bora Sokak No : 5/A
Tel : (0.224) 513 96 83 GEMLİK

2018 hedefi 1 milyon ilave istihdam

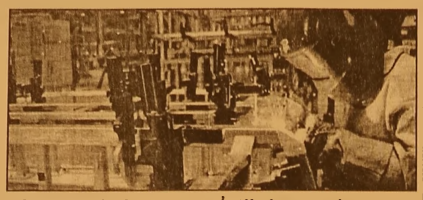

Gelecek yıl öngörülen büyüme ve yatırım artışlarının yanı sıra alınan teşvik tedbirleriyle istihdamın bir önceki yıla göre 1 milyon 41 bin artacağı öngörülüyor Ekonomide gelecek yıl uygulanacak politikalar ve alınacak tedbirlerle istihdamın 1 milyonun üzerinde artırılması hedefleniyor. İş gücüne katılma oranının son 15 yılın en yüksek seviyesine çıkması öngörülüyor. 2018 Yılı Programı'nda gelecek yıl temel iş gücü piyasası göstergelerine ilişkin hedeflere yer verildi. Buna göre, gelecek yıl çalışma çağındaki nüfusun 61 milyon 28 bine ulaşması bekleniyor. İş gücünün ise 32 milyon 616 bine çıkacağı tahmin ediliyor. Gelecek yıl öngörülen büyüme ve yatırım artışlarının yanı sıra alınan teşvik tedbirleriyle istihdamın bir önceki yıla göre 1 milyon 41 bin artması hedefleniyor. Böylece istihdamın 29 milyon 193 bine çıkacağı hesaplanıyor. Tarım dışı istihdamın ise 23 milyon 918 bine ulaşması bekleniyor. İstihdam ve iş gücüne katılımda yaşanacak bu gelişmelerle işsizliğin gelecek yıl 3 milyon 423 bin olması öngörülüyor. İşsizlik oranının ise 2017 tahmini olan yüzde 10,8'den yüzde 10,5'e gerileyeceği tahmin ediliyor. İş gücüne katılma oranının gelecek yıl 0,7 puan artarak son 15 yılın en yüksek seviyesi olan yüzde 53,4'e yükseleceği öngörülüyor.

ELEMAN

VASIFSIZ BAY-BAYAN ÜRETİMDE ÇALIŞACAK PERSONEL ALINACAKTIR.
VERONA GRANİT MERMER SAN. TİC. LTD. ŞTİ.

TEL : 514 20 21

ELEMAN

Ön muhasebede çalışacak bayan çalışma arkadaşları arıyoruz
Başvuruların bizzat cv ile yapılması gerekmektedir
VERONA GRANİT MERMER SAN. TİC. LTD. STİ.

TEL : 514 20 21

ELEKTRİKÇİ ARANIYOR

GEMLİK'TE İKAMET EDEN GEMLİK'TEKİ ŞANTİYEMİZDE ÇALIŞACAK ELEKTRİKÇİ USTALARI VE YARDIMCILARI ARANIYOR
DRM Elektromekanik İnş. Proje San. Tic. Ltd. Şti.
0 312 442 40 14 - 0 549 499 29 09

SAHİBİNDEN KİRALIK

SAHİBİNDEN KİRALIK UMURBEY'DE 130 TONLUK ZEYTİN HAVUZLU MAĞAZA
0 536 223 82 62

Gemlik Körfez
ABONE OLDUNUZ MU?
ABONE OLUN OKUYUN OKUTUN

KAŞEDE BEKLEMEK YOK
KALİTELİ KAŞELER UYGUN FİYATLARLA
1 SAATTE TESLİM EDİLİR
GÜLER AJANS
MATBAACILIK - YAYINCILIK - REKLAMCILIK

İstiklal Caddesi Bora Sokak No : 5/A
Tel : (0.224) 513 96 83 GEMLİK

SATILIK

KÜÇÜK KUMLA ÖZGÜZELYALI SİTESİNDE HAVUZLU EŞYALI ve EŞYASIZ 2+1 DAİRE SAHİBİNDEN SATILIK
0 535 378 18 00

Facebook sayfamız : Gemlik Körfez - Güler Ajans

Araç sahipleri dikkat! Bu tuzağa düşmeyin

İstanbul'da, internet üzerinden buldukları otomobilleri dolandırıcılıkla aldıkları ve satmaya çalıştıkları iddiasıyla 30 kişi gözaltına alındı.
İstanbul'da oto mobil satarken dolandırıldığını söyleyerek polise şikayetçi olan 23 mağdurun ifadesi doğrultusunda başlatılan operasyonda 30 kişi gözaltına alındı.
Şüphelilerin, aracını satmak için ilan veren kişilerle irtibata geçtikleri, daha sonra parada anlaşarak birlikte notere gittikleri belirtildi.
Noterin kapanış saatine yakın gidiyorlar
Noterin kapanış saatlerine yakın aceleyle işlem yapan şüphelilerin cep telefonu üzerinden EFT yapıyormuş gibi yaptıkları mağdurun 'Paramı tam ve eksiksiz aldım' diyerek satış sözleşmesine imza atmasını sağladıkları belirlendi.
Satışın tamamlanmasının ardından şüphelilerin oradan kayboldukları öğrenildi.
Şebeke elemanlarının bir başka notere giderek aynı gün

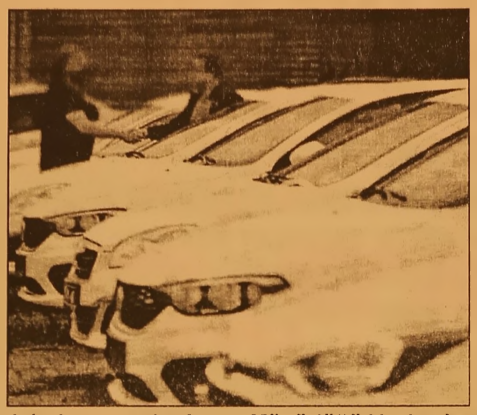

içinde aracın bir kaç kez daha el değiştirmesini sağlayarak mağdurun takibinden kurtuldukları öğrenildi.
Operasyon yapıldı
Asayiş Şube Müdürlüğü Yankesicilik ve Dolandırıcılık Büro Amirliği ekipleri tarafından önceki gün daha önceden belirlenen 20 adrese eş zamanlı baskında biri kadın 30 kişi gözaltına alındı.
Şüphelilerden bazılarının dolandırıcılık suçundan daha önceden polise geliş kayıtları olduğu tespit edilirken, baskınlarda dolandırıcılıkta kullanılan cep telefonları, satış sözleşmeleri ele geçirildi.
Polis soruşturmasında da şüphelilerin 3 ay içinde yaklaşık 3 milyon lira değerinde otomobili hiç para vermeden üzerilerine geçirdikleri ifade edildi.
Mağdurlardan biri aracını geri aldı
Poliste işlemleri tamamlanan şüpheliler adliyeye sevk edildi. Emniyet Müdürlüğüne gelen bazı mağdurlarda şüphelileri teşhis etti. Nasıl dolandırıldıklarını anlatan mağdurlardan biri de polis tarafından bulunan aracını teslim aldı.
'Parayı almadan kesinlikle imzalamayın'
Mağdurlardan biri vatandaşları uyararak "Parayı almadan kesinlikle noter belgesini imzalamayın. Yoksa çok uğraşırsınız" dedi.

İzni olmayan yapamaz! 3 yıl hapis cezası var

BDDK, yetkilendirilmiş ödeme ve elektronik para kuruluşları ile bunların temsilcileri dışındaki kişilerce fatura ödemelerine aracılık edilmesinin mümkün olmadığını duyurdu.
BDDK'dan yapılan açıklamada, 27 Haziran 2013 tarihinde yürürlüğe giren 6493 sayılı Ödeme ve Menkul Kıymet Mutabakat Sistemleri, Ödeme Hizmetleri ve Elektronik Para Kuruluşları Hakkında Kanunun (Kanun) 12'nci maddesinin birinci fıkrasının (e) bendinde "fatura ödemelerine aracılık edilmesine yönelik hizmetlerin" Kanun kapsamında ödeme hizmeti olarak belirtildiği anım satıldı. Fatura

ödemelerine aracılık faaliyetinin Kanun kapsamında ödeme hizmeti olduğu belirtilen açıklamada, fatura ödemelerine aracılık hizmetini verebilecek kuruluşların Kanunda sayıldığı bildirildi.
Açıklamada, Ödeme Hizmetleri ve Elektronik Para İhracı İle Ödeme Kuruluşları ve Elektronik Para Kuruluşları Hakkında Yönetmeliğin 13'üncü maddesinde ödeme veya elektronik para kuruluşlarının ödeme hizmetlerini kendi adına ve hesabına hareket eden temsilciler aracılığıyla yürütebileceğinin hüküm altına alındığı kaydedildi.
Anılan madde uyarınca temsilciler ve temsilcilerin ödeme hizmeti sunacağı şube ve acentelerine ilişkin listelerin mezkur kuruluşların internet sitesinde güncel olarak yayınlanmasının gerektiği ifade edilen açıklamada, şu uyarılara yer verildi: "Kanunun 'İzinsiz Faaliyette Bulunmak' başlıklı 28'inci maddesinde; Kanuna göre alınması gereken izinleri almaksızın ödeme kuruluşu veya elektronik para kuruluşu gibi faaliyet gösteren veya ticaret unvanlarında, her türlü belgelerde, ilan ve reklamlarda veya kamuoyuna yaptıkları açıklamalarda ödeme kuruluşu veya elektronik para kuruluşu gibi faaliyet gösterdiği izlenimini yaratacak söz ve deyimleri kullanan gerçek kişiler ile tüzel kişilerin görevlilerinin bir yıldan üç yıla kadar hapis ve beş bin güne kadar adli para cezası ile cezalandırılacağı hükme bağlanmıştır"

GEMLİK REHBERİ

GEREKLİ TELEFONLAR	
İtfaiye	110
Polis İmdat	155
Jandarma İmdat	156
Jandarma K.	513 10 55
Polis Karakolu	513 18 79
Gar. Kom.	513 12 06
KAYMAKAMLIK	
Kaymakamlık	513 10 51
C.Savcılığı	513 10 53
C.Savcı Yrd.	513 29 54
Emniyet Müd.	513 10 28
ULAŞIM	
Pamukkale	612 00 36
DENİZ UÇAĞI	613 86 13
Pegasus Akmis Seyahat	614 63 62
METRO	613 12 12
Aydın Turizm	613 20 77
Süzer Turizm	612 10 72
Kanberoğlu-Esadaş	614 46 49
Anıtur	614 47 71
Kamil Koç	612 01 63
HASTANELER	
Devlet Hastanesi	617 34 00
Sahil Dev. Hast.	513 23 29
Mer.Bağ.Ocağı	513 10 68
Tomokay Tomografi	513 65 29
Acıbadem	280 44 44
TAKSİLER	
Körfez Taksi	513 18 21
Çınar Taksi	513 24 67
Güven Taksi	513 37 40
Gemlik Taksi	513 23 24
Manastır Taksi	517 33 94

RESMİ DAİRELER	
Telefon Arıza	121
UEDAŞ ARIZA	186
UEDAŞ İşletme	513 45 03
Statyum	514 00 95
Orm.Böl.Şef.	513 12 86
Milli Eğt. Md.	513 11 74
Halk Kütüphane	513 13 53
Askerlik Şb.	513 10 57
Karayolları	513 13 08
Liman Baş.	513 11 33
Mal Müd.	513 10 95
Nüfus Md.	513 37 42
Özel İd. Md.	513 15 07
Tapu Sicl. Müd.	513 14 14
Müftülük	513 13 64
Gümrük Md.	524 85 86
Ver. Dairesi Md.	513 10 92
İlçe Tarım Müd.	513 10 45
İlçe Seç. Md.	513 77 73
Halk Eğitim Müd.	513 18 46
İŞ-KUR	513 71 66
BELEDİYE	
Santral	513 45 21 -23
Başkanlık	513 45 20
BUSKİ	514 57 96
İtfaiye	513 23 25
Muhasebe Md.	513 45 21-182
Yazı İşl. Md.	513 45 21-111
Su Arıza	Yalnız 185

DENİZ OTOBÜSÜ	
Bursa	256 77 84
Mudanya	544 30 60
Yenikapı	(212) 516 12 12
Yalova	(226) 811 13 23
İDO İmam Aslan Dinlenme Tes.	513 23 94
VAPUR - FERİBOT	
Yalova	(226) 814 10 20
Topçular	(226) 363 43 19
Eskihisar	(262) 656 60 31
OTOBÜS	
Şehirlerarası Otobüs Terminali	261 54 00 (18 Hat)
DAĞITICILAR	
GEMDAŞ	513 29 29
Aygaz	513 12 95
Habaş	513 16 37
Mogaz	513 75 58
Ergaz	513 88 43
Milangaz	513 22 50
Habaşgaz	513 45 46
Yeni Likitgaz	513 65 00
BP Gaz	514 59 81
Bütünler Likitgaz	513 80 00
Akçagaz	514 88 70
Totalgaz	514 17 00
Akcan Petrol	513 10 79
MAR-PET	513 30 33
Tuncay Otogaz	513 16 45
Beyza Petrol	513 01 03

Gemlik Körfez
GEMLİK'İN İLK GÜNLÜK SİYASİ GAZETESİ
YEREL SÜRELİ YAYIN
YIL : 43 SAYI : 5918
FİYATI : 50 Kr. (KDV Dahil)
Sahibi : Serap GÜLER
Sorumlu Yazı İşleri Müdürü : Kadri GÜLER
İstiklal Cad. Bora Sok. No:5/A
Tel : 513 96 83 GEMLİK
korfezofset@hotmail.com
Yönetim ve Basım Yeri :
GÜLER AJANS
Matbaacılık-Yayıncılık-Reklamcılık Tesisi
İstiklal Cad. Bora Sok. No:5/A GEMLİK
(Dini bayram Günleri ve Pazar günleri yayınlanmaz)

GEMLİK SİNEMA GÜNLÜĞÜ
VENÜS SİNEMASI
BÖLÜK
12.00 - 14.00 -16.15 - 18.30 - 20.45
İLK ÖPÜCÜK
12.00 - 14.10-16.30- 18.45-20.45
BİR NEFES YETER
11.45 - 14.00 - 16.15 - 18.30 - 20.30
513 33 21

YİĞİT İNŞAAT
1987

YAPI MALZEMELERİ LTD. ŞTİ.

BANYO & MUTFAK & SERAMİK & CAM MOZAİK
VİTRİFİYE & BANYO DOLAPLARI & LAMİNAT PARKE
KOMBİ & RADYATÖR & BOYA VE KABA İNŞAAT MALZEMESİ
ISI VE SU YALITIM ÜRÜNLERİ & SIHHİ TESİSAT ÜRÜNLERİ

Adliye Binası Altı Yeni Pazar Cad. No: 98
Tel : 0 224 514 31 64 Fax : 0 224 513 90 41 GEMLİK
www.yigitinsaatgemlik.com

GOODYEAR

PIRELLI

MICHELIN

starmaxx
PERFORMANS LASTİKLERİ

PEŞİN FİYATINA KREDİ KARTINA 8 TAKSİT

KIŞ LASTİKLERİ SATIŞLARIMIZ BAŞLADI

ÖZKAYA
TUR. NAK. TAAH. İHR. VE TİC. LTD.ŞTİ
Hisar Mah. TEDAŞ Yani Körfez Baytaş Sit.
A Blok No: 2 GEMLİK
Tel : 0 224 514 40 44

2017 MODEL KONTİNÜ SİSTEM MAKİNELERDE YÜKSEK VERİMLİ SIKIM! 3 KONTİNÜ

KAVLAK
DOĞANIN HAZİNESİ

ZEYTİN KASALARINIZ ANINDA SİZE TESLİM!

GÜNLÜK 300 TON
YAĞLIK ZEYTİN İŞLEME KAPASİTESİ

BASKI SIRASI BEKLEMEK YOK
YENİ FABRİKAMIZ YALOVA YOLUNDA HİZMETİNİZDE!

MARMARA'NIN EN BÜYÜK ZEYTİNYAĞI FABRİKASI 0530 660 68 80

Kuruluş:1973

Gemlik Körfez

GEMLİK'İN İLK GÜNLÜK SİYASİ GAZETESİ

2 Kasım 2017 Perşembe www.gemlikkorfezgazetesi.com 50 Kr.

İRFAN ÜNLÜ EMLAK
TAPU TAKİP İŞLERİNDE UZMAN FİRMA
İrfan Ünlü 0 535 285 42 69
Merkez : Çarşı Meydanı - UMURBEY
Şube : Dr. Ziya Kaya Mah. Hürriyet Cd. Sarışen Sok. Gemlik Tapu Müdürlüğü yanı GEMLİK
irfanunluemlak.sahibinden.com

Roda Limanı'ndan Asil Çelik Fabrikası'ndan aldığı 3 bin 150 kilo çurufu Karadeniz Ereğlisi'ne görürmek üzere ayrıldı

Gemlik'ten kalkan gemi Karadeniz de battı

Güne Bakış

Kadri GÜLER
kadri_guler@hotmail.com

Balıkçı Barınağı yenilenirken...

Önceki gün, Uludağ Üniversitesi Sunğipek Yerleşkesi önünde bulunan Gemlik Belediyesi'nin işlettiği Balıkçı Barınağındaki çalışmaları incelerken, barınaktaki yedi emin olarak bırakılan eski tekneler ile sahiplerinin uzun zamandır kullanmadığı tekneler, büyük vinçlerle karaya taşındığını gördüm.

1984 yılından bugüne kadar ilk kez balıkçılara yönelik bir hizmet yapıyor belediye. *Devamı sayfa 4'de*

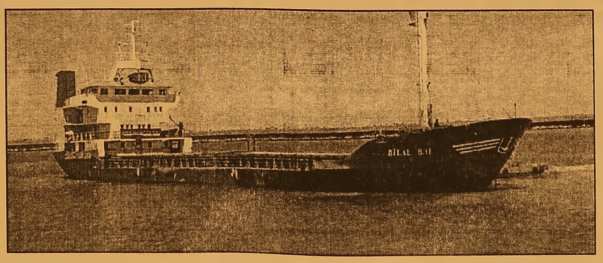

Gemlik Roda Limanı'ndan 27 Ekim günü Asil Çelik Fabrikası'ndan 3 bin 700 ton hurda demir yükleyen Bilal Bal adlı yük gemisi, Karadeniz Ereğlisi'ne hurda demiri götürülmek için limandan ayrıldı. 2 günde Karadeniz Ereğlisi'ne varması gereken gemi, Karadeniz de Sile açıklarında kayboldu. Gemiye ait filika, kayık ve bazı parçaları bulundu.

Konu ile ilgili olarak Sahil Güvenlik ekipleri arama başlatırken, 10 mürettebatı bulunan gemi ile ilgili kesin bilgi edinilemedi. Araştırmalar devam ederken geminin battığı belirlendi.

SURKOOP Genel Başkanı Ramazan Özkaya Balıkçı Barınaklarında inceleme yaptı

Balıkçı Kooperatif Başkanları Gemlik'te buluştu

Gemlik Su Ürünleri Merkez Kooperatifi geçtiğimiz günlerde Gemlik'te biraraya gelerek Balıkçı Barınaklarında inceleme yaptılar. *Sayfa 2'de*

DAYI EMLAK DANIŞMANLIĞI
ZAMANINDA VE DEĞERİNDE ALIM SATIM
Murat Üremiş
SATILIK - KİRALIK EV - ARSA - ARAZİ - DÜKKAN - İŞYERİ

GEMLİK ŞUBEMİZ

KUMLA 1. ŞUBEMİZ

KUMLA 2. ŞUBEMİZ

zingat
sahibinden.com

GEMLİK ŞUBEMİZ; DEREBOYU AKSA DOĞALGAZ YANI
0 224 514 77 00 0 543 550 20 70
KUMLA 1. ŞUBEMİZ ; İSKELE MEYDANI
BANKAMATİKLERİN YANI 0 541 545 99 56
KUMLA 2. ŞUBEMİZ ; ABDULLAH ASLAN CAD. NO: 76
0 224 538 88 86 - 0533 746 06 46
www.dayiemlak.sahibinden.com

Fuar 17-18 Kasım 2017 tarihlerinde Sosyal Yaşam Merkezi'nde açılacak...

GTSO'ya insan kaynaklar ve istihdam kayıtları başladı

Gemlik Ticaret ve Sanayi Odası ile Gemlik Sosyal Güvenlik Kurumu arasında protokol gereği, ilçemizde ilk kez İnsan Kaynakları ve İstihdam Fuarı açılıyor.
17-18 Kasım 2017 tarihinde Gemlik Sosyal Yaşam Merkezi'nde açılacak olan İnsan Kaynak ların ve İstihdam Buluşması Fuarı'na katılmak isteyen üyeleri başvuru katılım formunu imzalı olarak doldur duktan sonra suley-man.palanci@iskur.gov.tr e-posta adresine 6 Kasım Çarşamba günü mesai bitimine kadar göndermesi gerekiyor.
GTS'ndan yapılan açıklamaya göre sınırlı yerlerin olması nedeniyle belirlenen tarihten sonra gönderilen

formlar değerlendirilme yeceği açıklandı. Organizasyon komitesince uygun görülen ve kesinleşen buluşma katılımcısı firmalara; katılım, stand durumu ve diğer konularda bilgi verileceği belirtildi. İş arayanlar ile iş verenleri buluşturacak olan fuar saat 10.oo ile 18.oo arasında gerçekleşecek. Gemlik'te ilk kez düzenlenecek olan İnsan Kaynakları ve İstihdam Fuarının ilgi toplayacağı sanılıyor.

SURKOOP Genel Başkanı Ramazan Özkaya Balıkçı Barınaklarında inceleme yaptı

Balıkçı Kooperatif Başkanları Gemlik'te buluştu

Gemlik Su Ürünleri Merkez Kooperatifi geçtiğimiz günlerde Gemlik'te biraraya gelerek Balıkçı Barınaklarında inceleme yaptılar. Türkiye Balıkçılar Kooperatifleri Birliği Genel Başkanı Ramazan Özkaya ve Gemlik ve Kurşunlu Balıkçılar Kooperatifleri ile 20 balıkçı koope ratifinin bağlı olduğu Kocaeli Balıkçılar Kooperatifleri Birliği Bölge Başkanı Ali Soli ve Gemlik Su Ürünleri Merkez Kooperatifi Başkanı Zeki Hazer geçtiğimiz günlerde Gemlik'te biraraya geldiler. Balıkçıların sorunlarının ele alındığı toplantıdan sonra Gemlik Kayıkhane ve Yerleşke önün deki Gemlik Belediyesi'nin işletiminde olan Balıkçı Barınak larında inceleme yaptılar.
İnceleme sonunda SURKOOP Genel Başkanı Ramazan Özkaya, Su Ürünleri Yönetmeliklerine göre, balıkçı kooperatiferinin veya belediyele rinin işlettikleri Barınaklardan alanında nelerin yapılabileceği belli olduğunu, Gemlik Üniversite Yerleşkesi önündeki Balıkçı Barınağı sınırları içinde kafelerin ve çocuk oyun gruplarının bulunmasının yanlış olduğunu ve yönetmelik dışı bir durum olduğunu bildirdi.
Özkaya, bu durumun düzeltilmesini ve balıkçılara yönelik yaptırımların yapılmasını sağlayacaklarını, bu konuda Bakan lıkta ilgili birimlerle görüşeceklerini söyledi.

KAŞEDE BEKLEMEK YOK
KALİTELİ KAŞELER UYGUN FİYATLARLA
1 SAATTE TESLİM EDİLİR
GÜLER AJANS
MATBAACILIK - YAYINCILIK - REKLAMCILIK

Istiklal Caddesi Bora Sokak No : 5/A
Tel : (0.224) 513 96 83 GEMLIK

Oğluyla telefonla konuşurken aracın çarpmasıyla öldü

BURSA'da özel okul da kimya öğretmeni olarak görev yapan Lamia Avşar, muayeneye gittiği Uludağ Üniversitesi (UÜ) Tıp Fakültesi Hastanesi'nden çıkarken, sağlık durumunun iyi olduğu haberini oğlu Bülent Birden'e bildirmek istedi. Avşar cep telefonundan oğluyla konuşurken, hafif ticari aracın çarpma sı sonucu öldü. Acı olaya telefonda tanık olan oğul Birden, "Annem telefonda, 'mide fıtığı' tanısı konulduğunu söyle di. Tam kan değerle rini anlatırken, birden patlama gibi bir ses ve derinden gelen çığlıklar duydum. Telefon kesildi. Anneciğimin ölümü ne telefon ile tanık oldum" dedi. Kaza, fakültenin güvenlik kamerasına da yansıdı.

Bir dönem UÜ'de de görev yapan, Bursa Anadolu Lisesi'nden emekli kimya öğret meni 65 yaşındaki Lamia Avşar geçen cuma günü muayene olmak için UÜ Tıp Fakültesi Hastanesi'ne gitti. Özel bir okulda öğretmenliğe devam eden Avşar muayene olduktan sonra poliklinikten çıkarken, sağlık durumunu 40 yaşındaki oğlu Bülent Birden'e bildirmek istedi.

Lamia Avşar, cep telefonunda oğluyla konuşurken, 44 yaşındaki Hüseyin Ç. yönetimindeki 16 DH 273 plakalı hafif ticari aracın çarpma sı sonucu ağır yaralandı. Hemen hastaneye kaldırılan Avşar, doktorların tüm müdahalesine rağmen kurtarıla madı. Lamia Avşar'ın cenazesi, Bursa'da toprağa verildi.

Babasından boşa nan annesinin muayane olmak için Tıp Fakültesi Hastanesi'ne gittiğini, çıkışta da cep telefonu ile kendisini aradığını söyleyen Bülent Birden, *"Annem telefonda, şeker ve tansiyo nunun iyi olduğunu belirtip kendisine 'mide fıtığı' tanısı konulduğunu söyle di. Tam kan değer lerini anlatırken, birden patlama gibi bir ses ve derinden gelen çığlıklar duydum. Telefon kesildi. İkinci arayışımda yanıt alamadım. Üçüncü kez numarayı çevirince açan kişi anneme araç çarptığını, durumunun çok ağır olduğunu söyledi. Olay yerine geldiğimizde annem hastanede tedavi altına alınmıştı. Sonra da yaşamını yitirdi. Anneciğimin ölümüne telefon ile tanık oldum"* dedi.

Fakültenin güvenlik kamerasına yansıyan kaza sonrası gözaltına alınan sürücü Hüseyin Ç. ise adli kontrol şartıyla tutuksuz yargılan mak üzere serbest bırakıldı

Bursa'da işadamlarına FETÖ operasyonu!

Bursa'da Fetullahçı Terör Örgütü'ne (FETÖ/PDY) yönelik başlatılan soruşturma kapsa mında örgüte finansal destek sağladıkları iddia sıyla çok sayıda iş adamı gözaltına alındı.

Bursa Emniyet Müdürlüğü Kaçak çılık ve Organize Suçlarla Mücadele ekipleri, bu sabah şafak vakti operasyon düzenledi.

Bursa merkez ve İnegöl ilçesindeki operasyonlarda FETO/PDY terör örgütüne finansal destek sağladığı ve para yardımında bulunduğu öne sürülen iş dünyasından 50 kişi gözaltına alındı. Gözaltına alınan şüpheliler Nilü fer'deki Emniyet Müdürlüğü binasına götü rüldü.

Sigara kaçakçılarına darbe

Bursa'nın Karacabey ilçesinde gümrük kaçağı sigara, içki ve tütün ele geçirildi Karacabey Emniyet Müdürlüğü Asayiş Büro Amirliği ekipleri tarafından, R.Y. (25)'nin Yarış Mahallesi'nde bulunan ikametinde, iş yerinde ve arabasında yapılan

aramada 859 adet gümrük kaçağı sigara, 39 adet gümrük kaçağı içki, 2 paket nargile tütünü, 7 paket pro tütünü, 14 kutu tütün basılmış maka ron ve 69 kutu boş makaron ele geçirildi. R.Y, emniyette ifadesi alındıktan sonra serbest bırakıldı.

Gemlik Körfez
ABONE OLDUNUZ MU?
ABONE OLUN OKUYUN OKUTUN

BYEGM
Bu gazete Anadolu'nun Sesi iPad-iPhone uygulamasında yayımlanmaktadır.

Bursa Narko-Tem'den uyuşturucuya bir darbe daha

Bursa İl Emniyet Müdürlüğü tarafın dan kurulan Narko-Tem Whatsapp ihbar hattından gelen mesajı değerlendiren polis ekipleri 6 şüpheliyi yakaladı. Edinilen bilgiye göre, Narkotik Suçlarla Mücadele Şube Müdürlüğü, uyuşturucu madde ticareti yapan şahıslara yönelik operasyon düzenledi. Bursa İl Emniyet Müdürlüğü Narko-Tem Whatsapp ihbar hattına gelen bir mesajı değerlendiren polisler, Osmangazi ilçesinde O.Ç, T.G, TT isimli şahısları uyuşturucu madde bulundurmak suçundan yakaladı. Üzerinden bir miktar bonzai çıkan şahısların sorgusunda polis İ.E. isimli şüpheliye ulaştı. Şahsın üzerinde çok miktarda 'çıkı' diye tabir edilen satışa hazır bonzai ele geçirildi. Narkotik ekipleri Yıldırım ilçesinde 'kullanmak için uyuşturucu madde bulundurmak' suçundan Y.K metamfetaminle yakalandı. Yapılan sorgunun ardından uyuşturucuyu P.K isimli şüpheli den temin ettiğini öğrenen polis, düzenlediği operasyonla P.K'yi de yakaladı. Yakalanan 6 kişiden 4'ü hak kında 'kullanmak için uyuşturucu madde bulundurmak' suçundan adli işlem yapıldı. İ.E ve P.K. ise 'uyuşturucu madde ticareti yapmak' su çundan göz altına alındı. Zanlılar adliyeye sevk edildi.

Güne Bakış

Kadri GÜLER
kadri_guler@hotmail.com

Balıkçı Barınağı yenilenirken

Birçok teknenin bulunduğu barınağa bir düzen getiriliyor.

Gördüğüm kadarıyla deniz içine kaya dolgusu yapamayan belediye çözümü ahşap ve paslanmaz profilden yapılan rıhtım ve çevre düzenlemesi ile balıkçılara hizmet vermeye çalışıyor.

Daha önce Bursa Büyükşehir Belediyesi'nin Kayıkhane Balıkçı Barınağı'nda yaptığı düzenleme Su Ürünleri Gemlik, Merkez Kooperatif işbirliği sonucu gerçekleşti.

Bu konuyu birkaç kez yazdım.

Büyükşehir Belediyesi'nin Kurşunlu Balıkçı Barınağını işletmeyi istiyor.

Ama, Kurşunlu Belediyesi kapatılırken kurdurulan balıkçıların olmadığı bir kooperatif kurulur.

Bu kooperatif barınaktaki özel yatlardan alınan gelirlerden yararlanmak ister.

Bunun için Balıkçı Barınakları işletme yönetmeliğinin uygulanmasını ister. Şikayetlerde bulunur.

Gemlik Belediyesine Kurşunlu Belediyesinin kapatılmasıyla geçen bu işletme, şikayetler üzerine İl Tarım Müdürlüğü'ne geçer.

İl Tarım Müdürlüğü, Gemlik İlçe Tarım Müdürlüğü'ne yazı yazarak, barınağın işletmesinden sorumlu tutar.

İhale açılır, Kurşunlu Balıkçı Kooperatifi ihaleye katılmak için gerekli parayı yatıramaz, bu kez ikinci ihalede, ihale günü ertelenir. Nedeni ise, Bursa Büyükşehir Belediyesi'nin bu ihaleye katılmak istemidir.

İhaleye, Gemlik ve Bursa Büyükşehir Belediyesi katılır. 90 bin lira muhammen bedelli ihale, Büyükşehir Belediyesi'nin fiyatı yükseltmesi ile 220 bin liraya yükselir.

Bu konu üzerine, Kurşunlu Balıkçılar Kooperatif dava açar, ihale iptal olur.

Yıllardır Kurşunlu Balıkçı Barınağı işletilemektedir.

Tekne sahipleri huzursuzdur. Bu konuda Gemlik Su Ürünleri Kooperatifi müdahil olur, dikkat çekmek için tekneleriyle barınağın ağzını kapatır. Pazarlıklar sonucu Kayıkhane Barınağı'nın ve Üniversite önündeki barınağın işletmesinin Su Ürünleri Kooperatfine verilmesi kararlaştırılır.

Ancak olaylar farklı gelişir.

Kayıkhane barınağındaki amatör balıkçılar Su Ürünleri Kooperatifi'nin kendilerinden para istediğini belirterek, Belediyeyi şikayette bulunur. Belediye Büyükşehir Belediyesi ile ilişkiye geçerek, Kooperatif başkanı ve üyelerini zorba olarak tanıtır. Hatta onları bir çeşit mafya olarak tanımlar. Böylece Kayıkhanenin işletmesi Gemlik Belediyesi'ne verilir. Belediye amatör balıkçılara dernek kurdurur. Bu derneğe yer verir. Ama biliniyor ki amatör balıkçılar 5 kilodan fazla balık tutamaz. Bir çok amatör balıkçı, tuttuğu balığı evine değil, birilerine satıyor. Ekmeğini balıkçılıktan kazanan balıkçılar ile amatör balıkçılar arasında bir kavga başladı. Bu kavga sonucu örgütlü olan Su Ürünleri Kooperatifleri üst birliği genel başkanı Gemlik'e geldi ve incelemeler yaptı.

Bundan sonrasını bekleyin, bakın neler olacak.

Gemlik Atatürk Stadı tamamlanıyor

Gemlik Belediyesi tarafından işletilmekte olan Atatürk Stadının zemininin bozukluğu sonucu iki yıldır ilçemizdeki spor kulüplerinin bu sahadan yararlanamaması sona eriyor. Geçtiğimiz yıl, 500 bin liraya yakın para harcanarak yenilenen Atatürk Stadyumunun zemini beklenen kaliteyi sağlayamayınca yeniden zemin iyileştirilmesi çalışmalarına başlandı. Çimleme ve sulama işlemlerinin yenilenmesiyle saha önümüzdeki aylarda kullanılır hale gelebilecek.

Söz tutuldu, Küçük Mustafa'nın doğum günü kutlandı

Belediye Başkanı Refik Yılmaz, "Belediyemiz Yanınızda" projesi saha çalışmalarında tanıştığı küçük Mustafa'ya verdiği sözü yerine getirerek, doğum günün de yalnız bırakmadı. Belediye Başkanı Refik Yılmaz, Başkan Yardımcısı Ahmet Avcı ve Muhtarlıklar ve Halkla İlişkiler Müdürü İbrahim Gör, Eşref Dinçer Mahallesinde ikamet eden, Mustafa İşler'i ve ailesini evinde ziyaret ederek, doğum günü kutlaması gerçekleştirdi. 14 yaşına giren Mustafa ile doğum günü pastasını birlikte kesen Belediye Başkanı Refik Yılmaz, her sağlıklı vatandaşın bir engelli adayı olduğunu hatırlatarak, *"Mustafa kardeşimiz ile saha çalışmalarımız esnasında tanışma fırsatı bulduk ve doğum gününde de mutluluğuna ortak olmak istedik. Mustafa, yüreğinin temizliği yüzüne yansımış, hayata bağlı, neşeli ve zeki bir kardeşimiz. Kendisine doğum günü kutlaması için söz vermiştik. Halihazırda Halk ve İlişkiler Müdürlüğümüz de "Engelsiz Doğum Günü" çalışmaları gerçekleştiriyor. Hem verdiğimiz sözü tutmuş olduk, hemde engelsiz doğum günü kutlaması gerçekleştirdik. Mustafa ile şefkatle ilgilenen de bir ailesi var. Biz de belediye olarak her zaman ailemizin yanında yız, sürekli iletişim halinde olacağız"* diye konuştu. Sürpriz ziyaretin ardından Başkan Yılmaz, Mustafa'ya ve kardeşlerine çeşitli hediyeler vererek, hatıra fotoğrafı çektirdi.

KAYIP

BEKO 220 TR MARKA AS0000203942
RUHSAT NOLU YAZAR KASAMIZIN RUHSATINI
KAYBETTİK. HÜKÜMSÜZDÜR.
HÜSEYİN KAYNAKİŞ

BYEGM
Bu gazete Anadolu'nun Sesi iPad-iPhone uygulamasında yayımlanmaktadır.

Gemlik Körfez
ABONE OLDUNUZ MU?
ABONE OLUN OKUYUN OKUTUN

CBAL'nde Kızılay Haftası kutlandı

29 Ekim – 4 Kasım tarihleri arasında kutlanan Kızılay Haftası nedeniyle ilçemizde de etkinlik düzenlendi. Türk Kızılayı Genel Merkezi ve Türkiye genelinde tüm Kızılay şubeleri tarafından çeşitli etkinliklerle kutlanan haftada Türk Kızılayı'nın kuruluş amacı ve yürüttüğü insanî yardım faaliyetleri özellikle öğrencilere, gençlere ve kamuoyuna anlatıldı.
Celâl Bayar Anadolu Lisesi de bu haftayı çeşitli etkinliklerle kutladı. Kızılay Haftası nedeniyle, Türk Kızılayı Gemlik Şubesi Başkanı Gökhan Özler, Celâl Bayar Anadolu Lisesi'nde konferans verdi. Okulun konferans salonunda gerçekleşen bilgilendirme toplantısı ve konferansta Türk

Kızılayı'nın kuruluş felsefesi, tarihçesi, Bursa'da ve Gemlik'te yaptığı faaliyetler anlatıldı.
Şube Başkanı Özler, *"Türk Kızılayı, 1868'de kurulmuş, insan ıstırabını dindirmek amacıyla ulusal ve uluslararası düzeyde faaliyetlerine devam eden bir kuruluştur. Tüm toplumu kucaklayan, ulusal ve uluslararası saygınlığı olan, hizmetteki kalitesini sürekli geliştiren bir insanî yardım kuruluşudur. Irk, dil, din ve mezheplere bakmaksızın yardımlarını yapmaktadır. Afet hizmetleri, sosyal hizmetler, kan hizmetleri, gençlik ve sağlık hizmetleri gibi faaliyetleri olan kuruluşumuz, bu faaliyetlerini ülkemizin her tarafında yürütmektedir."* dedi

Genç kalemler Bursa'da buluştu

Yıldırım Belediyesi'nin ev sahipliğinde, Kültür ve Turizm Bakanlığı, TİKA ve Sancak Medya iş birliğiyle 7 ilde düzenlenen "Uluslar arası Genç Edebiyatçılar Buluşması" ilgi gördü Barış Manço Kültür Merkezi'nde "Genç olmak, genç ölmek" başlıklı sunumuyla gerçekleştirilen sohbet ve şiir dinletisine sanatseverler ilgi gösterdi. Yunus Emre, Cahit Sıtkı Tarancı ve Sezai

Karakoç gibi isimlerin şiirlerini kendine has yorumlarıyla okuyan Serdar Tuncer, salondakilere duygu dolu anlar yaşattı. Anlattıklarıyla da Yıldırımlılardan tam not alan Serdar Tuncer, böyle bir geceye ev sahipliği yaptığı için Yıldırım Belediyesi Başkanı İsmail Hakkı Edebali'ye teşekkür etti.

Bakıcı annelere bakım ödemesi yapıldı

Çalışma ve Sosyal Güvenlik Bakanlığı ve Avrupa Birliği'nin ortaklaşa finanse ettiği 'Evde Çocuk Bakım Hizmetleri Yoluyla Kayıtlı Kadın İstihdamının Desteklenmesi Projesi'nin kadın istihdam sayısını artırdığı bildirildi.
SGK, destek ödemesinin Ağustos ayında bittiği proje kapsamında; proje mali destek ödemelerinin başlangıcı olan 2015 yılı Temmuz ayından Eylül 2017 sonuna kadar 122 bin 332 anneye toplamda 38 milyon 909 bin 906 avro ödeme yapıldığını bildirdi.

KONGRE İLANI

GEMLİK GİRİT VE RUMELİ TÜRKLERİ KÜLTÜR VE DAYANIŞMA DERNEĞİ BAŞKANLIĞINDAN

Derneğimizin yıllık olagan genel kurul toplantısı 26 Kasım 2017 Pazar günü saat 20.oo de dernek merkezimizde yapılacaktır.
Çoğunluk sağlanamadığı takdirde ikinci toplantı 3 Aralık 2017 Pazar günü aynı yer ve saatte tekrarlanacaktır.
Üyelerimize duyurulur.

YÖNETİM KURULU

GÜNDEM :
1- Açılış
2- Divan heyeti seçimi
3- Saygı duruşu
4- Yönetim ve denetim kurulu faaliyet raporunun okunması
5- Yönetim ve denetim kurulunun ayrı ayrı ibrası
6- Yeni yönetim kurulu seçimi
7- Yeni denetim kurulu seçimi
8- Dilek ve temenniler
9- Kapanış

Bursa'da araçlar otoparklarda çürüyor

Bursa Otopark İşletmecileri Derneği Başkan Yardımcısı, İnegöl Palandöken ve Çelik Otopark sahibi Güven Korkut, otoparklarda yaşanan sıkıntıları dile getirdi Türkiye genelinde yaklaşık 5 milyon aracın otoparklarda olduğunu ifade eden Korkut, 15-20 yıldır otoparklar bekleyip, çürüyen araçların olduğunu belirtti. Araçların trafikten men edildikten sonra otopark işlemlerinin başladığını belirten Güven Korkut, "Aracı trafik ekipleri trafikten men ettikten sonra gerekli işlemler yapılmadan araçlar otoparktan çıkarılmaz. Men edilmesinin akabinde yaklaşık 6 ay araç burada kalır. 6 aydan sonra biz bunun satışını isteyebiliriz. Ama biz bunu yapmıyoruz çünkü aracın satışa hazırlanması yaklaşık 3 bin lira. Böyle bir güç otoparkçıda yok. Zaten burada çok cüzi rakamlara bu işi yapıyoruz" dedi.

Gemlik Körfez
ABONE OLDUNUZ MU?
ABONE OLUN OKUYUN OKUTUN

Facebook ve Türkiye'den dev işbirliği

Facebook kendi işlerini kuran ve girişimci olmak isteyen kadınları desteklemek üzere başlattığı kapsamlı küresel projesi #SheMeansBusiness projesini Türkiye'de de hayata geçiriyor SheMeansBusiness'dan yapılan yazılı açıklamaya göre, Facebook, kendi işlerini kuran ve yeni girişimci olmak isteyen kadınları des teklemek üzere başlattığı kapsamlı küresel projesi #SheMeansBusiness projesini Türkiye'de Türkiye Odalar ve Borsa lar Birliği (TOBB) ve TOBB Kadın Girişimciler Kurulu ile birlikte hayata geçirecek. #SheMeansBusiness projesi kapsamında önümüzdeki yıl boyunca on farklı şehirde beş binin üzerinde kadın girişimciye, Facebook ve Instag ram'dan işlerini büyütmek için nasıl faydalanacaklarını da kapsayan eğitimler verilecek. Proje ile TOBB ve Facebook, Türkiye'nin dört bir yanındaki kendi işini kurmak isteyen kadınlara ilham vermeyi ve kadın girişimcilere işlerini bir adım daha öteye taşımaları için gerekli bilgi, beceri, bağlantı ve teknolojiyi sun mayı hedefliyor. Açıklamada görüşlerine yer verilen TOBB Başkanı Rifat Hisarcıklıoğlu, dünyanın yeni bir sanayi devri mini yaşadığını belirterek, birinci sanayi devriminde, 18'inci yüzyılda üretim alanında erkeklerin kadınlardan daha avantajlı olduğunu belirtti.

ELEMAN

VASIFSIZ BAY-BAYAN ÜRETİMDE ÇALIŞACAK PERSONEL ALINACAKTIR.
VERONA GRANİT MERMER SAN. TİC. LTD. ŞTİ.

TEL : 514 20 21

ELEMAN

Ön muhasebede çalışacak bayan çalışma arkadaşları arıyoruz
Başvuruların bizzat cv ile yapılması gerekmektedir
VERONA GRANİT MERMER SAN. TİC. LTD. STİ.

TEL : 514 20 21

ELEKTRİKÇİ ARANIYOR

GEMLİK'TE İKAMET EDEN GEMLİK'TEKİ ŞANTİYEMİZDE ÇALIŞACAK ELEKTRİKÇİ USTALARI VE YARDIMCILARI ARANIYOR
DRM Elektromekanik İnş. Proje San. Tic. Ltd. Şti.

0 312 442 40 14 - 0 549 499 29 09

SAHİBİNDEN KİRALIK

SAHİBİNDEN KİRALIK UMURBEY'DE 130 TONLUK ZEYTİN HAVUZLU MAĞAZA

0 536 223 82 62

Gemlik Körfez

ABONE OLDUNUZ MU?
ABONE OLUN OKUYUN OKUTUN

KAŞEDE BEKLEMEK YOK
KALİTELİ KAŞELER UYGUN FİYATLARLA
1 SAATTE TESLİM EDİLİR
GÜLER AJANS
MATBAACILIK - YAYINCILIK - REKLAMCILIK

İstiklal Caddesi Bora Sokak No : 5/A
Tel : (0.224) 513 96 83 GEMLİK

SATILIK

KÜÇÜK KUMLA ÖZGÜZELYALI SİTESİNDE HAVUZLU EŞYALI ve EŞYASIZ 2+1 DAİRE SAHİBİNDEN SATILIK

0 535 378 18 00

Emlak sektörüne yeni düzenleme

Yeni taslağa göre, taşınmaz üzerinde ipotek ve haciz gibi kısıtlamalar olup olmadığı, taşınmazın krediye uygunluk durumu sözleşmede yazacak.
Gümrük ve Ticaret Bakanlığınca hazırlanan taslağa göre, emlak alım satımına konu taşınmazlarda ipotek ve haciz gibi kısıtlamalar bulunup bulunmadığı ve taşınmazın krediye uygunluk durumu sözleşmelere girecek.
Bakanlığın, ilgili kurum ve kuruluşların görüşüne sunduğu taslağa göre, herkes emlakçılık yapamayacak.
Emlak alım satımını kurala bağlamak amacıyla hazırlanan düzenleme, emlakçılık yapmak isteyenlere Bakanlığın il müdürlüklerinden yetki belgesi alma zorunluluğu getirecek.
Vatandaşlar, yetki belgesine sahip emlakçıların güncel listesini Bakanlığın internet sitesinden kontrol edebilecek.
Süresi 5 yıl olacak belge, işletmenin herkes tarafından kolaylıkla görülebilecek bir yerine asılacak. Emlakçıların, esnaf ya da ticaret odalarına kayıt yaptırması ve vergi mükellefi olması zorunlu tutulacak. Emlakçıya lise mezuniyeti şartı Emlakçılar eğitimle mesleki yeterlilik belgesi alacak ancak emlak yönetimine ilişkin ön lisans diploması bulunanlar bundan muaf tutulacak.

Emlakçılık yapmak için 18 yaşını doldurmak ve en az lise mezunu olmak şartı aranacak.
Emlakçıların devletin güvenliğine, anayasal düzene karşı suçlarla hırsızlık, sahtecilik, hileli iflas, terörün finansmanı ve kaçakçılık gibi suçlardan ceza almamış olması gerekecek.
Emlak dükkanı en az 30 metre kare olacak
Emlak işletmeleri, bağımsız bölüm niteliğini taşıyacak ve en az 30 metrekare büyüklüğe sahip olacak. Bu işletmelere; masa, dolap, koltuk, bilgisayar, internet gibi teknik donanım konulacak ve buralarda yeterli sayıda taşıt bulundurulacak. İpotek ve haciz durumu sözleşmede yazacak. Taşınmaz ticaretine ilişkin hizmet verilmesi için taşınmazın sahibi ile yazılı hizmet sözleşmesi imzalanacak. Hizmet sözleşmesinde; taşınmazın tapu kaydı, büyüklüğü, fiili kullanım durumu, cephe ve manzarası, dolmuş, otobüs ve metro duraklarına mesafesi, okul, ibadethane ve hastane gibi yerlere uzaklığı, oda sayısı, duş kabini, dolapları, parke, uydu tesisatı gibi iç özellikleri, asansör, çocuk parkı, oto park gibi dış özellikleri yazacak.

Yeşil pasaportlu ihracatçı sayısı 5 bine dayandı

Ekonomi Bakanı Nihat Zeybekci, ihracatcılara yeşil pasaport uygulaması kapsamında, şimdiye kadar 5 bin civarında kişinin yeşil pasaport aldıklarını belirtti.
Ekonomi Bakanı Nihat Zeybekci, ihracatcılara yeşil pasaport uygulaması kapsamında, şimdiye kadar 5 bin civarında kişinin yeşil pasaport aldıklarını belirterek, yeşil pasaport dağılımında ilk sırada 2 bin 628

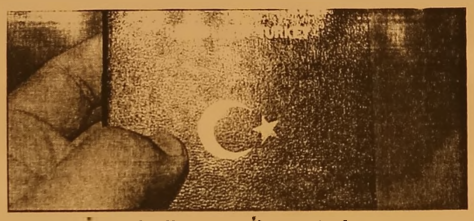

kişiyle İstanbul'un bulunduğunu söyledi.
Zeybekci, son 3 takvim yılı itibarıyla yıllık ortalama 1 milyon doların üzerinde ihracat yapan firma temsilcilerine verilen yeşil pasaport sayılarına ilişkin bilgi verdi.
İhracatçıların, uzun yıllardan beri yeşil pasaport talep ettiğini anımsatan Zeybekci, yapılan düzenleme sonrasında hali hazırda 11 bin 300 firmanın, 14 bin 664 yeşil pasaport alma hakkına sahip olduğunu ifade etti.
Zeybekci, bu kapsamda, 5 bin 933 kişinin işlemlerinin tamamlandığını ve yeşil pasaportlarını alabilir hale geldiklerini söyledi. Bu kişilerden, 4 bin 900- 5 bininin fiili olarak yeşil pasaportlarına kavuştuklarını dile getiren Zeybekci, yeşil pasaport sahibi ihracatçıların illere göre dağılımı hakkında şu bilgileri verdi: "71 ilden firma temsilcileri bu haktan yararlandı. Bunların yüzde 44'ü (2 bin 628 kişi) İstanbul'da, yüzde 6,7 (396 kişi) Bursa'da yer alıyor. Gaziantep, yüzde 6,5 ile 3. sırada ve 383 kişi pasaport aldı. İzmir'de 373, Ankara'da 235 kişiye, Kocaeli ve Denizli'de 175'er kişiye yeşil pasaport verildi."
Zeybekci, şu anda 5 bin olan yeşil pasaport almış kişi sayısının 15 bine yaklaşacağını ifade ederek, "Onları da bekliyoruz. Onlar da başvurdukça işlemleri hızlı şekilde bitiriyoruz." dedi. Oda ve borsaların yöneticilerine de bu hakkın verilmesi taleplerini de değerlendiren Zeybekci, "Öyle bir şey düşünmüyoruz, olmaması da gerekir zaten. Daha fazla yeşil pasaport dağıtmak yerine, hedefimiz normal Türkiye Cumhuriyeti pasaportunun itibarını, karşıdan gösterildiği anda 'geç' denilen hale getirmek olmalı." dedi

GEMLİK REHBERİ

GEREKLİ TELEFONLAR

İtfaiye	110
Polis İmdat	155
Jandarma İmdat	156
Jandarma K.	513 10 55
Polis Karakolu	513 18 79
Gar. Kom.	513 12 06

KAYMAKAMLIK

Kaymakamlık	513 10 51
C.Savcılığı	513 10 53
C.Savcı Yrd.	513 29 54
Emniyet Müd.	513 10 28

ULAŞIM

Famullaşım	512 00 26
DENİZ UÇAĞI	513 56 13
Pegasus Akmis Seyahat	514 63 62
METRO	513 12 12
Aydın Turizm	513 20 77
Süzer Turizm	512 10 72
Kanberoğlu-Esadaş	514 46 49
Anıtur	514 47 71
Kamil Koç	512 01 63

HASTANELER

Devlet Hastanesi	517 34 00
Sahil Dev. Hast.	513 23 29
Mar.Sağ.Ocağı	513 10 58
Tomokay Tomografi	513 65 29
Acıbadem	280 44 44

TAKSİLER

Körfez Taksi	513 18 21
Çınar Taksi	513 24 67
Güven Taksi	513 32 40
Gemlik Taksi	513 23 24
Manastır Taksi	517 33 94

RESMİ DAİRELER

Telefon Arıza	121
UEDAŞ ARIZA	186
UEDAŞ İşletme	513 45 03
Statyum	514 00 95
Orm.Böl.Şef.	513 12 86
Milli Eğt. Md.	513 11 74
Halk Kütüphane	513 13 53
Askerlik Şb.	513 10 57
Karayollan	513 13 08
Liman Baş.	513 11 33
Mal Müd.	513 10 95
Nüfus Md.	513 37 42
Özel İd. Md.	513 15 07
Tapu Sicl. Müd.	513 14 14
Müftülük	513 13 64
Gümrük Md.	524 85 86
Ver. Dairesi Md.	513 10 92
İlçe Tarım Müd.	513 10 45
İlçe Seç. Md.	513 77 73
Halk Eğitim Müd.	513 18 46
İŞ-KUR	513 71 66

BELEDİYE

Santral	513 45 21 -23
Başkanlık	513 45 20
BUSKİ	514 57 96
İtfaiye	513 23 25
Muhasebe Md.	513 45 21-182
Yazı İşl. Md.	513 45 21-111
Su Arıza	Yalnız 185

DENİZ OTOBÜSÜ

Bursa	256 77 64
Mudanya	544 30 60
Yenikapı	(212) 516 12 12
Yalova	(226) 811 13 23
İDO İmam Aslan Dinlenme Tes.	513 23 94

VAPUR - FERİBOT

Yalova	(226) 814 10 20
Topçular	(226) 363 43 19
Eskihisar	(262) 655 60 31

OTOBÜS

Şehirlerarası Otobüs Terminali	261 54 00 (18 Hat)

DAĞITICILAR

GEMDAŞ	513 29 29
Aygaz	513 12 95
Habaş	513 16 37
Mogaz	513 75 58
Ergaz	513 88 43
Milangaz	513 22 59
Habaşgaz	513 45 46
Yeni Likitgaz	513 65 00
BP Gaz	514 59 81
Bütünler Likitgaz	513 80 00
Akçagaz	514 88 70
Totalgaz	514 17 00
Akcan Petrol	513 10 79
MAR-PET	513 30 33
Tuncay Otogaz	513 10 45
Beyza Petrol	513 01 95

Gemlik Körfez
GEMLİK'İN İLK GÜNLÜK SİYASİ GAZETESİ
YEREL SÜRELİ YAYIN
YIL : 43 SAYI : 5919
FİYATI : 50 Kr. (KDV Dahil)
Sahibi : Serap GÜLER
Sorumlu Yazı İşleri Müdürü : Kadri GÜLER
İstiklal Cad. Bora Sok. No:5/A
Tel : 513 96 83 GEMLİK
korfezofset@hotmail.com
Yönetim ve Basım Yeri :
GÜLER AJANS
Matbaacılık-Yayıncılık-Reklamcılık Tesisi
İstiklal Cad. Bora Sok. No:5/A GEMLİK
(Dini bayram Günleri ve Pazar günleri yayınlanmaz)

GEMLİK SİNEMA GÜNLÜĞÜ
VENÜS SİNEMASI
THOR RAGNORAK
11.00-13.30-16.00-18.30-21.00
AYLA
11.30-14.00-16.30-19.00-21.15
BÖLÜK
12.00-14.00-16.15-18.30-20.45
513 33 21

YİĞİT İNŞAAT

1987

YAPI MALZEMELERİ LTD. ŞTİ.

BANYO & MUTFAK & SERAMİK & CAM MOZAİK
VİTRİFİYE & BANYO DOLAPLARI & LAMİNAT PARKE
KOMBİ & RADYATÖR & BOYA VE KABA İNŞAAT MALZEMESİ
ISI VE SU YALITIM ÜRÜNLERİ & SIHHİ TESİSAT ÜRÜNLERİ

Adliye Binası Altı Yeni Pazar Cad. No: 98
Tel : 0 224 514 31 64 Fax : 0 224 513 90 41 GEMLİK
www.yigitinsaatgemlik.com

GOODYEAR

PIRELLI

MICHELIN

starmaxx
PERFORMANS LASTİKLERİ

PEŞİN FİYATINA KREDİ KARTINA 8 TAKSİT

KIŞ LASTİKLERİ SATIŞLARIMIZ BAŞLADI

ÖZKAYA

TUR. NAK. TAAH. İHR. VE TİC. LTD.ŞTİ

Hisar Mah. TEDAŞ Yani Körfez Baytaş Sit.
A Blok No: 2 GEMLİK

Tel : 0 224 514 40 44

2017 MODEL KONTİNÜ SİSTEM MAKİNELERDE YÜKSEK VERİMLİ SIKIM! 3 KONTİNÜ

KAVLAK
DOĞANIN HAZİNESİ

ZEYTİN KASALARINIZ ANINDA SİZE TESLİM!

GÜNLÜK 300 TON
YAĞLIK ZEYTİN İŞLEME KAPASİTESİ

BASKI SIRASI BEKLEMEK YOK
YENİ FABRİKAMIZ YALOVA YOLUNDA HİZMETİNİZDE!

MARMARA'NIN EN BÜYÜK ZEYTİNYAĞI FABRİKASI 0530 660 68 80

Kuruluş:1973

Gemlik Körfez

GEMLİK'İN İLK GÜNLÜK SİYASİ GAZETESİ

3 Kasım 2017 Cuma www.gemlikkorfezgazetesi.com 50 Kr.

İRFAN ÜNLÜ EMLAK
TAPU TAKİP İŞLERİNDE UZMAN FİRMA
İrfan Ünlü 0 535 285 42 69
Merkez : Çarşı Meydanı - UMURBEY
Şube : Dr. Ziya Kaya Mah. Hürriyet Cd. Sarışen Sok. Gemlik Tapu Müdürlüğü yanı GEMLİK
irfanunluemlak.sahibinden.com

Kuzey Planlarının birinci etap tapuların yılbaşına kadar verilmesi bekleniyor

Kuzey Planlarının kadastrodaki sorunları çözüldü

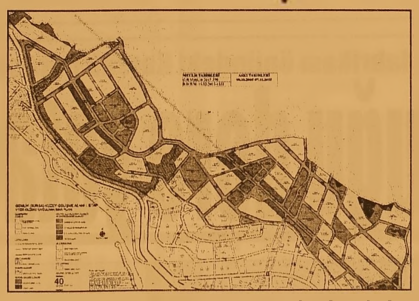

Halk arasında kuzey planları olarak adlandırılan Küçük Kumla Mahallesi ile Gemlik Manastır semti arasında bulunan 600 dönümlük alanın imara açılmasında çıkan kadastro sorunlar dün Bursa Tapu ve Kadasto Bölge Müdür Vek. Feridun Yörük ile yapılan görüşmeler sonucu çözüme kavuşturuldu. Gemlik'te Kuzey Planlarının tamamlanarak bölgenin imara biran önce açılmasını dört gözle beklerken, Bursa'dan gelen haberi sevinçle karşıladılar. Haberi 2'de

Güne Bakış

Kadri GÜLER
kadri_guler@hotmail.com

AKP'nin gözdesi İnegöl

Cumhurbaşkanı'nın baskıları sonucu Türkiye'nin gözde illerinin AKP'li belediye başkanları bir bir istifa ediyor.

İstanbul Belediye Başkanı Kadir Top baş'dan başlayan istifa rüzgarı, Bursa Büyükşehir Belediye Başkanı Recep Altepe'nin istifası ile sürdü.

Ardından direnen Ankara Büyükşehir Belediye Başkanı Melih Gökçek istifa etmek zorunda kaldı. Sonuncusu Balıkesir Belediye Başkanıydı. Devamı sayfa 4'de

BURSALI SÖZLEŞMELİ ER EMRE KARAASLAN DA ŞEHİT DÜŞTÜ

Şemdinli'de hain saldırı 8 şehit verdik

Hakkari'nin Şemdinli İlçesi Ortaklar bölgesinde, sınırın sıfır noktasında teröristlerle sabaha karşı çatışma çıktı. Çatışmada 2 korucu, 6 asker şehit oldu. 9 ay önce göreve başlayan Bursalı Sözleşmeli Er Emre Karaaslan'ın Bursa'daki baba ocağına ateş düştü. Haberi sayfa 3'de

Bursa Büyükşehir Belediye Başkanı Alinur Aktaş oldu

Bursa'da Recep Altepe'nin istifasının ardından Vali İzzettin Küçük'ün çağrısıyla toplanan Bursa Büyükşehir Belediye Meclisi'nde yapılan oylamada İnegöl Belediye Başkanı Alinur Aktaş, Bursa'nın yeni başkanı olarak seçildi.4'de

DAYI EMLAK DANIŞMANLIĞI
ZAMANINDA VE DEĞERİNDE ALIM SATIM
Murat Üremiş
SATILIK - KİRALIK EV - ARSA - ARAZİ - DÜKKAN - İŞYERİ

GEMLİK ŞUBEMİZ

KUMLA 1. ŞUBEMİZ

KUMLA 2. ŞUBEMİZ

zingat
sahibinden.com

GEMLİK ŞUBEMİZ; DEREBOYU AKSA DOĞALGAZ YANI
0 224 514 77 00 0 543 550 20 70
KUMLA 1. ŞUBEMİZ ; İSKELE MEYDANI BANKAMATİKLERİN YANI 0 541 545 99 56
KUMLA 2. ŞUBEMİZ ; ABDULLAH ASLAN CAD. NO: 76
0 224 538 88 86 - 0533 746 06 46
www.dayiemlak.sahibinden.com

Gemlik Körfez
GEMLİK'İN İLK GÜNLÜK SİYASİ GAZETESİ

Kuzey Planlarının birinci etap tapuların yılbaşına kadar verilmesi bekleniyor

Kuzey Planlarının kadastrodaki sorunları çözüldü

Halk arasında kuzey planları olarak adlandırılan Küçük Kumla Mahallesi ile Gemlik Manastır semti arasında bulunan 600 dönümlük alanın imara açılmasında çıkan kadastro sorunlar dün Bursa Tapu ve Kadasto Bölge Müdür Vek. Feridun Yörük ile yapılan görüşmeler sonucu çözüme kavuşturuldu.

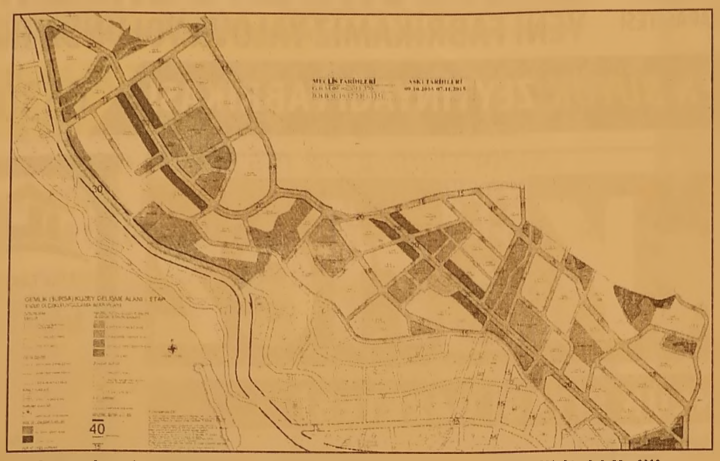

Bursa Tapu ve Kadasto Bölge Müdür Vek. Feridun Yörük

Dün, Belediye Başkanı Refik Yılmaz, Belediye Meclis AKP li üyesi Emir Kantur, CHP'li Meclis üyesi Mert Dimili ve plan uygulamasında çalışan Harita ve Kadastro Mühendisi Cengiz Karakuş, Gemlik Kadastro Şefliği'nde yapılan çalışmalar da ortaya çıkan eski ölçümleme ile yeni ölçümleme arasındaki metraj farkları başta olmak üzere, diğer eksikliklerin gide rilmesi konusunda çözüm arayışı toplantısı yaptılar.

Teknik konularda Bölge Müdürüne bilgi verilmesi sonrası yapılan görüşmeler olumlu sonuç verdi. Kadastrodaki sorun ların tamamlanması için Bölge Müdürü Vek. Feridun Yörük Gemlik'teki ilgililere talimat vererek kadastrol çalışma ların bir ay içinde tamamlanarak sonuçlarının Tapu Müdürlüğüne gönderilmesinin emrinin vereceğini söyledi. Gemlik heyeti, Bursa Kadastro Bölge Müdürlüğünden ilçemize sevinçli haberle döndüler. Gemlik'te Kuzey Planlarının tamamlanarak bölgenin imara biran önce açılmasını dört gözle beklerken, Bursa'dan gelen haberi sevinçle karşıladılar. Kadastrodaki sorun ların bir ay içinde tamamlanması ve tapuların yılbaşına kadar mülk sahipleri ne verilmesi bekleniyor.

Mak Yol'un iş makinaları Mavitec fabrikası önündeki Karsak Deresinin iki yakasına taşduvar örüyor.

Mak-Yol bozduğu dere yatağını onarıyor

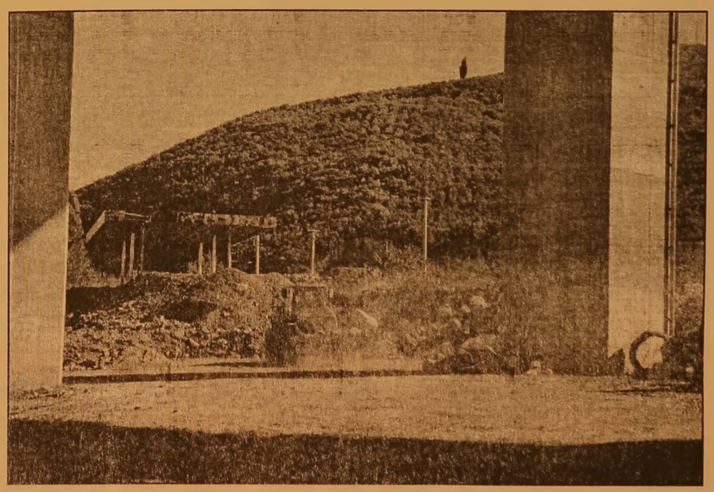

İzmir İstanbul otobanının yapımı üstlenen Mak-Yol firması ilçemizden geçen yol güzergahı sırasında bozduğu Karsak Deresi yatağını onarıyor. Mak Yol'a ait iş makinaları Cihatlı Mahallesi'ne giden yol üzerinden geçen viyadük altındaki Mavitec makina imalat fabrikası altındaki Karsak Deresi'nin yatağını bozmuştu. Çevre yolunun Gemlik ayağındaki çalışmalarını tamamlayan firma, yolu hizmete açtı. Bu arada, yol açılması sırasında ortaya çıkan eksiklik ve bozukluklar ise bir bir ele alınarak onarılıyor.

DERE YATAĞINA TAŞ DUVAR ÖRÜYORLAR

Mak-Yol firmasına ait ağır iş makinaları günlerdir Cihatlı Viyadüğü altında Mavitec fabrikasının önündeki dere yatağında büyük kaya kütleleri ile derenin iki yakasına duvar örerek dere yatağını düzeltiyor. Geçtiğimiz yıllarda Karsak Deresi'nin yağışlar nedeniyle taşması sonucu Cihatlı Mahallesine giden yol çevresindeki dere yatağı bozulduğu gibi taşkınlıklara da neden oluyordu. Dere yatağının düzenlenmesi sonucu eski taşkınlıkların yaşanmayacağı belirtildi. Derenin bu bölümden Özdilek Alışveriş Merkezine kadar olan kısmında ise taş örgüsü bulunmuyor.

Bursa'ya şehit ateşi düştü

Hakkari'nin Şemdinli İlçesi Ortaklar bölgesinde, sınırın sıfır noktasında teröristlerle sabaha karşı çatışma çıktı. Çatışmada 2 korucu, 6 asker şehit oldu. 9 ay önce göreve başlayan Sözleşmeli Er Emre Karaaslan'ın Bursa'daki baba ocağına ateş düştü. Hakkari'nin Şemdinli ilçesi Ortaklar bölgesinde, sınırın sıfır noktasında terörist lerle sabaha karşı çıkan çatışmada şehit düşen 6 as kerden birinin 24 yaşındaki Bursalı Sözleşmeli er Emre Karaaslan

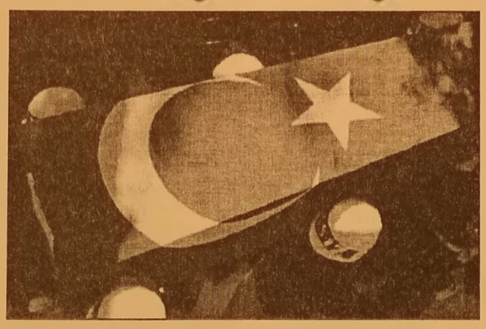

olduğu öğrenildi. Bu sabaha karşı Türkiye'ye sızmaya çalışan bir grup PKK'lı terörist ile güvenlik güçleri arasında çatışma çıktı. Çatışmada 6 asker ile 2 güvenlik korucusu şehit oldu, biri ağır 2 asker yaralandı Hain saldırıda şehit olan Sözleşmeli Er Emre Karaslan'ın ateşi Bursa'nın Kestel ilçesi Vani Mehmet Mahallesi Gökpınar Sokak'taki baba ocağına düştü. 34'üncü Hudut Tugay Komutanlığına bağlı hudut karako lunda sözleşmeli piyade er olarak görev yapan Şehit Karaaslan'ın 9 ay önce göreve başladığı öğ renildi. Şehit Emre Karaaslan'ın aslen Erzurum Tortum nüfusuna kayıtlı olduğu bildirildi.

Bulaşık kavgasında kocasını öldüren kadının ömür boyu hapis cezası, 15 yıla indirildi

Bursa'da, bula şıkları yıkamadığı için çocukların hastalandığını söyleyen eşi Jandarma Uzman Çavuş Mehmet Tosun'u tabancayla öldürdüğü ileri sürülen Gamze Tosun'un yargılandığı davada karar çıktı. Ömür boyu hapis cezası verilen sanık hakkında 'aşırı tahrik' ve 'iyi hal' indirimi uygulayan mahkeme heyeti, cezayı 15 yıla indirdi.

TEMİZLİK NEDENİYLE TARTIŞTILAR

2016 yılının Mayıs ayında, merkez Yıldırım ilçesi Ertuğrulgazi Mahallesi'nde bulunan Gümüş Sokak'taki jandarma lojmanlarında meydana gelen olayda, Bursa İl Jandarma Komutanlığı'nda görevli 33 yaşındaki Uzman Çavuş Mehmet Tosun, iş çıkışı geldiği evinde, 4 çocuğunun annesi 23 yaşındaki Gamze Tosun ile tartıştı. İddiaya göre, gürültüyü duyan komşu larının gelmesiyle sakinleşen çift, komşuların evden ayrılma sından sonra bu kez de 'te mizlik' nedeniyle tartıştı.

Ev sahibi uyurken altınları çaldılar

İznik'te hırsızlar bir evden 15 liralık ziynet eşyası çaldı Yeşil Cami Mahal lesi'nde oturan İbrahim D'ye ait eve kapının kilidini açarak giren hırsız ya da hırsızlar, bir beşibirlik, 5 bilezik, bir miktar para ile 2

cep telefonunu çaldı. Sabah uyandıklarında soyulduklarını anlayan İbrahim D, hemen polise haber verdi. Ekipler evden parmak izi alırken, olayla alakalı tahkikat sürüyor

Bulaşık tartışmasında kocasını öldürdü, ömür boyu hapis cezası 15 yıla indi

BURSA'da, bula şıkları yıkamadığı için çocukların hastalandığını söyleyen eşi Jandarma Uzman Çavuş Mehmet Tosun'u tabancayla öldürdüğü ileri sürülen Gamze Tosun'un yargılan dığı davada karar çıktı. Ömür boyu hapis cezası verilen sanık hakkında 'aşırı tahrik' ve 'iyi hal' indirimi uygulayan mahkeme heyeti, Gamze Tosun'un cezasını 15 yıla indirdi. Olay, 2016 yılının Mayıs ayında, merkez Yıldırım ilçesi Ertuğrulgazi Mahallesi'nde bulunan Gümüş Sokak'-

taki jandarma lojmanlarında meydana geldi. Bursa İl Jandarma Komutan lığı'nda görevli 33 yaşındaki Uzman Çavuş Mehmet Tosun, iş çıkışı geldi ği evinde, 4 çocuğu nun annesi 23 yaşın daki Gamze Tosun ile tartıştı. İddiaya göre, gürültüyü duyan komşularının gelmesiyle sakinle şen çift, komşuların evden ayrılmasından sonra bu kez de 'temizlik' nedeniyle tartıştı. Kendisine "Sen, evin temizli ğine önem vermi yorsun. Bulaşıkları yıkamıyorsun, çocuk ları bu yüzden hasta ediyorsun" diyen eşinin ruhsatlı taban casını alan Tosun, sinirle eşine tek el ateş etti. Kalbine isabet eden kurşunla ağır yaralanan Uz man Çavuş Tosun, kaldırıldığı Şevket Yılmaz Eğitim ve Araştırma Hastanesi'nde yaşamını yitirdi.

Olay sonrası polis tarafından gözaltına alınan Gamze Tosun, ifadesinde, eşinin temizlik hastası olduğunu söyleye rek, bu konuda kendisiyle sürekli tartış tığını belirtti. Tosun, "'Pis' olduğumu söylüyordu. O ak şam, ikiz olan çocuk larımızdan biri rahat sızlandı. Öksürüyor du. Mehmet, iş çıkışı eve gelince, benimle bu kez 'Çocuk senin pisliğin yüzünden hastalanıyor. Bula şıkları dahi yıkamış sın' diyerek, tartıştı. Daha sonra hakaret edip, bağırdı. Komşu larımız, gürültüyü duyunca eve gelip, bizi sakinleştirdi. Onların ayrılmasının ardın dan yine bana hakaret etti. Yatak odasına girip, tabancayı aldı. Ben de korkudan elindeki silahı almak istedim. Nasıl oldu, bilmiyorum. Tabanca ateş aldı ve kurşun ona isabet etti. Amacım, Mehmet'i öldürmek değildi" dedi.

Mahkemece tutuklanan ve hakkında Bursa 3'üncü Ağır Ceza Mahkemesi'nde 'eşini kasten öldürmek' suçundan dava açılan Tosun, mahkemede verdiği ifadesinde, emniyetteki ifadelerini tekrarladı. Karar aşamasına gelen davada, dün çıktığı son duruşmada Tosun, "Ben, eşimi öldürmedim. Kazaen ölümüne neden oldum. Ailesinden ise özür diliyorum" diye konuştu. Ömür boyu hapis cezasına çarptırılan Tosun'un duruşmadaki iyi hali dikkate alınarak, sanık hakkında 'aşırı tahrik' indirimi de uygulandı. Mahkeme heyeti, Tosun'un cezasını 15 yıla indirip, tutukluluk halinin devamını kararlaştırdı.

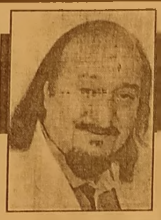

Güne Bakış

Kadri GÜLER
kadri_guler@hotmail.com

AKP'nin gözdesi İnegöl

Balıkesir Belediye Başkanının istifasın dan önce, Düzce Belediye Başkanı Mehmet Keleş, Niğde Belediye Başkanı Faruk Akdoğan da istifa etmek zorunda bırakılmıştı.

Balıkesir Belediye Başkanı Ahmet Edip Uğur sonuna kadar dayandı, çünkü seçimle gelmişti, hiçbir terör örgütüyle bağı olmadığını söylüyordu, yolsuzluğa da bulaşmamıştı. Durup dururken biri istedi diye neden istifa edecekti.

Onur meselesi yaptı. Ama üzerindeki baskıları o kadar arttı ki, ailesinin tehdit edilmeye başladığını, Türkiye halkının karşısında gözyaşlarıyla anlattı.

Gelelim Bursa'ya.

Bursa Recep Altepe'yi Gemlikliler yakından tanır. İstifasını kavşak projesi temelinin attıktan sonra yaptı.

Şimdi Bodrum'da dinleniyor.

Biliyorsunuz, Cumhurbaşkanının metal yorgunluk sözünden sonra il başkanlarıda istifa etmişti. Bursa AKP İl Başkanı Cemalettin Torun istifasını erken açıklayan biriydi.

Bu sayının 20 ye yaklaştığı biliniyor.

Bursa AKP İl başkanı istifa edince, bu göreve sürpriz bir isim İnegöl den atandı.

Derken bir baktık ki, Altepe'nin yerine merkezden bir ilçe başkanı atanması beklenirken, İnegöl Belediye Başkanı Alinur Aktaş getirildi. Dün, Büyükşehir Meclisinde resmileşti.

Bu durum, İnegöl'ün AKP Genel Merkezin deki gücünü gösteriyor.

Alinur Aktaş, eski bir Belediye başkanı da olsa, Bursa'nın sorunlarını ne kadar bilir?

Aktaş Büyükşehir meclisinin tabii üyesi olsa da, doğduğu büyüdüğü ilçede belediye başkanlığı yaptı.

Biri, Gemlik Belediye Başkanının bu göreve getirileceğini arzu ettiği için yazdı.

Biz olamayacağını söylüyorduk.

Bir de Gemlik Belediyesi'nde ortaya çıkan milyonluk yolsuzluk olayı çıktıktan sonra...

Belediye Başkanlarının birer birer görev den alındığı bir dönemde, 5 yıl süren bir yolsuzluğu göremeyen bir belediyenin başının, terfi ettirilmesi düşünülemez.

Erdoğan, önce kendi belediyelerini kıskaca aldı.

Kendi koltuğunu sağlama almak için projelerini gerçekleştiriyor.

Erken bir seçim olma olasılığı yüksek. Bu durumda Gemlik Belediye Başkanın durumunun ne olacağını da tartışılıyor.

Bu onların iç sorunu gibi görülse de, demokrasinin işlemediği, Reislerinin her sözüne ve emrine "Peki Efendim" diyen bir siyasi görüşün erleri, ancak biat kültü ründen gelen kullar olur.

Bunu yapıyorlar. Görülen o ki, Cumhur başkanı Erdoğan'ın kılıcı muhalefet belediyelerine de inecek.

Sonuç olarak İnegöl ilçeler içinde gözde olduğu bir kez daha kanıtladı.

Daha önceki İnegöl eski belediye başkanı Hikmet Şahin de Bursa Büyükşehir belediyesine başkanlık yapmıştı.

Peki, Gemlik'in AKP de yeri nerede?

Cevabı siz verin.

Bursa Büyükşehir Belediye Başkanı Alinur Aktaş oldu

Bursa Büyükşehir Belediye Başkanlığı'na AK Parti'nin adayı Alinur Aktaş seçildi. Bursa'da Recep Altepe'nin istifasının ardından Vali İzzettin Küçük'ün çağrı sıyla toplanan Bursa Büyükşehir Belediye Mecli si'nde yapılan oylamada İnegöl Belediye Başkanı Alinur Aktaş, Bursa'nın yeni başkanı olarak seçildi. Aday

çıkarmayan CHP'li meclis üyeleri yaşa nan tartışma sonrası oylamaya katılmayarak salondan ayrıldı. Yapılan seçimde 75 oy alan Aktaş, başkan seçildi.

AK Parti Genel Başkan Yardımcısı Erol Kaya, AK Parti'nin Bursa Büyükşehir Belediye Başkan adayının İnegöl Belediye Başkanı Alinur Aktaş olduğunu açıklamıştı.

AK Parti'nin Bursa Büyükşehir Belediye Başkan adayı Alinur Aktaş da aday gösterilmekten onur ve gurur duyduğunu belirterek, göreve seçildiği andan itibaren Bursa için yoğun bir çalışma içinde bulunacağını ifade etmişti.

Saadet Partisi Gençlik Kollarından Emniyete ziyaret

Saadet Partisi Gemlik Gençlik Kolları Başkanı Can Tatar ve yönetim kurulu üyeleri Cihat Murat Ak, Hasan Behlül Bayrak ve Emre Yıldız Gemlik İlçe Emniyet Müdü rü Abdulkadir Yüce'yi makamında ziyaret etti.

Ziyaretin ana sebebinin "madde bağımlılığı" olduğu nu belirten Tatar şunları söyledi: *"Bugün tüm dünya gençliğinin ve maalesef ülkemizin ortak problemi haline gelen madde bağımlılığı meselesine tüm milletimizin dikkatini çekmek istiyoruz. Gerek ülkemizde gerek ilçemizde uyuşturucu madde bağımlısı gençleri mizin arttığını ve neredeyse ortaöğretim seviyesine kadar düştüğünü yerel ve genel basından takip ediyoruz. İlçemizin mülki idarecilerinin ve şahsınızda emniyet teşkilatımızın uyuşturucu madde satıcıları ve madde bağımlıları ile mücadele ettiğini görüyor ve bu mücadelenizi takdir ediyoruz. Saadet Partisi Gemlik Gençlik Kolları teşkilatı olarak devletimizin bütün birimlerine, sivil toplum kuruluşlarına işbirliği çağrısında bulunuyor ve madde bağımlılığına karşı mücadelemizi başlatıyoruz."* dedi

İlçe Emniyet Müdürümüz Abdulkadir Yüce ise; *"Öncelikle siz, Saadet Partili gençlerin konuya duyarlılığından dolayı teşekkür ediyorum. Emniyet teşkilatı olarak hem ilçemizde hem de ülkemizde madde bağımlılığına karşı büyük mücadele içerisindeyiz. Burada sizin gibi siyasi partilere sivil toplum kuruluşlarına ve ailelere büyük görevler düşmekte."* dedi

TMMOB MİMARLAR ODASI GEMLİK TEMSİLCİLİĞİ GENEL KURULUNA ÇAĞRI

Mimarlar Odası Gemlik Temsilciliği'nin XIV. Olağan Genel Kurulu ve Temsilcilik Seçimleri 25.11.2017 Cumartesi günü saat 13.00 – 17.00 de Gürle İş Merkezi Kat : 2 No : 224 GEMLİK adresindeki büromuzda yapılacaktır.

Çoğunluk sağlanamazsa, Genel Kurul ve Temsilcilik Seçimleri 02.12.2017 Cumartesi günü aynı adres ve saat de çoğunluk aranmaksızın aynı gündemle yapılacaktır.

Üyelerimize önemle duyurulur.

YÖNETİM KURULU

GÜNDEM

1- Yoklama ve açılış
2- Genel Kurul divan oluşturulması, Başkan ve iki saymanın seçilmesi ve saygı duruşu
3- Çalışma Raporunun okunması ve değerlendirilmesi
4- Gelecek dönem çalışma Raporunun görüşülmesi
5- Dilek ve Temenniler
6- Adayların tespiti
7- Seçimler
8- Kapanış

GÜCÜMSPOR: 33 GEMLİKSPOR : 63

İlçemizin iki takımı nın karşı karşıya geldiği müsabaka da kazanan Gemlik Gençliği oldu. Maçın dostluk ve kardeşlik ortamın da oynanması, tüm oyuncuların sportmence mücadele etmesi izleyenlere büyük keyif verir ken ailelerde bu mücadeleden memnun oldular. Her iki kulübümü zünde gençleri mize önem vermesi, onları salonlarda buluşturması Gemlik için olması gerekendi. Gücüm spor sahaya, Hüseyin Dur, Muhammet F.Kader han, M.Ergen, D.B.Meriç, D.M. İbican, K. Yıldırım, B.Aksu ile çıktı. Rakibi Gemlikspor ise, Emre Mutman, Yusuf Osman İman, Emre Turhan, Onur Mert Gürel, Çetin Akın, Ali Gülenç, Emre Şen, Aytaç Kısalar, Eren Avar, kaptan İzzet Kurt ile sahaya çıktı. Birinci ve Dördün cü periyotta sayı üstünlüğü Gücümspor'un olurken, İkinci ve üçüncü periyotlarda Gemlikspor üstünlüğü vardı ve sonuçta kazanan ilçemiz oldu. Gemlikspor basketbol şube sorumlusu İbrahim TOKGÖZ, *"Yıldız Takım olarak ilk maçımızı oynadık. Yedi oyuncum ilk defa maç tecrübesi yaşadı ve ilk defa forma giydiler. İlçemizin takımıyla oynamak bizleri de son derece memnun etti. Gemlik gençlerinden olu şan her iki takımın mücadelesi üst seviyedeydi. İki kulü bünde gençleri salonda buluşturması ve onlara resmi müsabaka oynama imkanı sağlaması ilçemiz adına büyük başarıdır. Galibiyetler ve mağlubiyetler gelip geçicidir, asıl olan Gemlik Gençliğidir. Gençlerimizi bir takım halinde salonlara toplayabiliyor ve onlara spor yaptırabiliyor sanız başarıyı yakalamışsınızdır. Bu inançla 25 yıldır salonlardayım ve gençlerimizin des tekçisiyim. Gemlik'imizin sorunla rının gençlere sosyal imkanlar ve spora teşvik ile aşılabileceğine, onları bilinçlendi rerek kötü alışkan lıklardan uzak tutulabileceğine inanıyorum. Bu akşamki güzel ve zevkli mücadele lerinden dolayı her iki takımında oyuncularını kutluyorum. Bu akşam kazanan Gemlik Gençliğidir, İlçe mizdir. Her daim sloganımız SKOR İÇİN DEĞİL SPOR İÇİN OYNUYORUZ. Sevgi ve saygıla rımla"* dedi.

Gemlik Körfez
ABONE OLDUNUZ MU?
ABONE OLUN OKUYUN OKUTUN

Facebook sayfamız : Gemlik Körfez - Güler Ajans

KAŞEDE BEKLEMEK YOK
KALİTELİ KAŞELER UYGUN FİYATLARLA
1 SAATTE TESLİM EDİLİR
GÜLER AJANS
MATBAACILIK - YAYINCILIK - REKLAMCILIK
İstiklal Caddesi Bora Sokak No : 5/A
Tel : (0.224) 513 96 83 GEMLİK

ÜLKÜ OCAKLARI FUTBOL TURNUVASI SONA ERDİ

Gemlik Ülkü Ocakları, Uyuşturucu ile mücadele kapsamında başlattığı sosyal sorumluluk projelerinin ilkinde ortaöğretim düzeyinde ki öğrencilere futbol turnuvası düzenledi. Turnuvaya ilçemizdeki liselerden geniş katılım oldu. Final maçında ki karşılaşmaya çok sayıda gencin izleyici olarak katılması dikkat lerden kaçmadı. Turnuvanın birincisi ise Endüstri Meslek Lisesi, ikincisi Hasan Çetin Temel Lisesi, üçüncüsü Gemlik Anadolu Lisesi ve Dördüncüsü ise Ticaret Meslek Lisesi oldu. Turnuvanın fair-play ödülünü ise Özel HATEM Okulları aldı. Ödül töreninde konuşma yapan Gemlik Ülkü Ocakları Ortaöğretim Birim Başkanı Mustafa Doğru, *"Çağımızın en büyük tehlikelerinden biri olan uyuşturucu teröründen genç kardeşlerimizi uzak tutmak amacıyla futbol, basketbol ve masa tenisi turnuvaları, doğa yürüyüşü, kitap okuma etkinlikleri, münazara yarışmaları ve bilgi yarışmaları, yabancı dil kursları, tarih seminerleri ve daha birçok projelerimizi gerçekleştireceğiz. Bu konuda ailelerin, eğiticim lerin ve Gemlik'li hemşerilerimizin desteklerini bekliyoruz."* dedi. Ödül töreni sonrası Ülkü Ocaklı gençler hatıra fotoğrafları çektirdiler.

HATEM'DE BAŞKANLIK SEÇİMİ YAPILDI

Özel HATEM Okulları Gemlik'te ki şubelerinde öğrenci temsilcisi seçimleri düzenledi. Sağlık Meslek Lisesi ile Anadolu ve Fen Lisesi kampüslerinde gerçekleşen seçimlerde öğrenci adayları arasında rekabet renkli anlara sahne oldu. Sağlık Meslek Lisesinde yapılan seçimi Emir Kır, Anadolu Lisesinde Baran Efe Sıralaç, Fen Lisesinde ise Nusret Taha Ertürk kazandı. Okul rehber öğretmenleri Meltem Önder ve Kübra Ulaş'ın organize ettiği seçim de toplamda 7 adayın olduğu öğrenildi. Rehber

Öğretmenlerin açıklaması ise, "Özel HATEM Okullarında öğrencilerimize vatandaşlık görevimiz olan oy verme bilincinin aşılanması ve sorumluluk değeri mizi güçlendirerek seçme ve seçil me kültürünün kazandırılması, katılımcı olma ve demokrasiyi benimseyebil meyi amaçlan maktayız. Bu kapsamda yaklaşık üç hafta süren seçimlerde aday olan tüm öğrencilere teşekkür ederiz." şeklinde oldu.

Bursa UÜ'de Uluslararası Sosyal Bilimler Kongresi

Uludağ Üniversitesi (UÜ) İktisadi ve İdari Bilimler Fa kültesi ve Türkiye Ekonomik, Siyasal ve Stratejik Araştır malar Merkezi (TESAM) ortaklığın da ikincisi gerçek leştirilen "Uluslara rası Sosyal Bilimler Kongresi" başladı Mete Cengiz Kültür Merkezi'nde 60 akademisyenin konuşmacı olduğu ve 12 oturum şeklinde gerçekleş tirilecek kongrenin ana başlığı 'Quo Vadis Türkiye?' (Türkiye nereye gidiyor?) olarak belirlendi. UÜ Rektör Yardımcısı Prof. Dr. Mehmet Yüce, Türkiye'nin dünyadaki yerinin farklı bakış açılarına göre değiştiğini söyledi. Kendi bakış açısına göre Türkiye'nin iyi bir noktaya doğru gittiğine işaret eden Rektör Yardımcısı Prof. Dr. Mehmet Yüce, "Türkiye bugün uyguladığı politikalar sayesin de, Balkanlar'da, Ortadoğu'da ve İslam coğrafya sında ben varım diyor. Bunun için, en azından küresel bir aktör haline gelebilmek için elinden gelen gayreti gösteriyor. Ben umutsuz değilim. Ancak çok büyük bir silkinme yapmamız gerekiyor. Çok çalışmamız gerekiyor. Bunun için bana göre tüm alt yapımız hazır. Bugün geldiğimiz dönemde kendi iç ve dış düşmanları mızla uğraşırken elbette birtakım sıkıntılar yaşayaca ğız. Önemli olan köklerimizden doğabilmemiz için uygun zemin oluşmuş mudur? Buna bakmamız lazım. Çok şükür dipdiri bir şekilde ayaktayız ve daha da ileriye gidece ğiz" diye konuştu.

ELEMAN

VASIFSIZ BAY-BAYAN ÜRETİMDE ÇALIŞACAK PERSONEL ALINACAKTIR.
VERONA GRANİT MERMER SAN. TİC. LTD. ŞTİ.

TEL : 514 20 21

ELEMAN

Ön muhasebede çalışacak bayan çalışma arkadaşları arıyoruz
Başvuruların bizzat cv ile yapılması gerekmektedir
VERONA GRANİT MERMER SAN. TİC. LTD. STİ.

TEL : 514 20 21

ELEKTRİKÇİ ARANIYOR

GEMLİK'TE İKAMET EDEN GEMLİK'TEKİ ŞANTİYEMİZDE ÇALIŞACAK ELEKTRİKÇİ USTALARI VE YARDIMCILARI ARANIYOR
DRM Elektromekanik İnş. Proje San. Tic. Ltd. Şti.
0 312 442 40 14 - 0 549 499 29 09

SAHİBİNDEN KİRALIK

SAHİBİNDEN KİRALIK UMURBEY'DE 130 TONLUK ZEYTİN HAVUZLU MAĞAZA

0 536 223 82 62

Gemlik Körfez

ABONE OLDUNUZ MU?
ABONE OLUN OKUYUN OKUTUN

KAŞEDE BEKLEMEK YOK

KALİTELİ KAŞELER UYGUN FİYATLARLA
1 SAATTE TESLİM EDİLİR

GÜLER AJANS

MATBAACILIK - YAYINCILIK - REKLAMCILIK

İstiklal Caddesi Bora Sokak No : 5/A
Tel : (0.224) 513 96 83 GEMLİK

SATILIK

KÜÇÜK KUMLA ÖZGÜZELYALI SİTESİNDE HAVUZLU EŞYALI ve EŞYASIZ 2+1 DAİRE SAHİBİNDEN SATILIK

0 535 378 18 00

Facebook sayfamız : Gemlik Körfez - Güler Ajans

10 ayda 9.5 milyon turist geldi

Antalya Havalimanı Mülki İdare Amirliği, Antalya Havalimanı aracılığıyla kente gelen turist rakam larını 31 Ekim tarihi itibariyle açıkladı. Antalya'ya 10 ayda havayoluyla 9 mil yon 475 bin 581 tu rist geldi. Geçen yıl aynı dönemde 444 bin Rus turistin geldiği kenti, bu yıl aynı dönemde yüzde 724 artışla 3 milyon 663 bin Rus ziyaret etti.

Buna göre 2017'nin 10 aylık döneminde Antalya'ya gelen turist sayısı, geçen yılın aynı dönemine göre yüzde 60 artışla 9 milyon 475 bin 581 oldu. Ekim ayında ise geçen yıl ekim ayına göre yüzde 24 artışla 982 bin 441 turist geldi.

RUSLAR 4 MİLYONA KOŞUYOR

1 Ocak-31 Ekim 2017 tarihleri arasındaki yaklaşık 9.5 milyon turistin 3 milyon 663 bin 484'ünü Ruslar oluşturdu. Rusya'dan gelen turist sayısı geçen yılın ilk 10 ayına göre yüzde 724 gibi rekor yükseliş gösterdi. Geçen yıl aynı dönemde 444 bin 507 Rus turistin geldiği kente bu yıl gelen 3.6 milyon 663 bin Rus turist, top lam turist sayısının

yüzde 63'ünü oluşturdu. Geçen yıl ekim ayında 183 bin olan Rus turist sayısı yüzde 96 artarak, 361 bin 251 kişiye yükseldi. Ekim ayı toplam turist rakamlarının ise yüzde 36.7'sini Rus turistler oluşturdu.

ALMANYA'DA DÜŞÜŞ YÜZDE 16

Önceki yıllarda Antalya'nın en çok turist ağırladığı ülkelerin başında gelen Almanya'dan gelen turist sayısı, kötü bir yıl olarak geride kalan 2016'nın da altında seyrediyor. Rusya'dan sonra Antalya'ya bu yıl en çok turist gönderen ikinci ülke olan Almanya'dan geçen yılın 10 aylık dönemine göre yüzde 16 düşüşle toplam 1 milyon 579 bin 840 turist geldi. Ekim ayında Almanya'dan gelen turist sayısı yüzde 17 geriledi. Geçen yıl ekimde 296 bin olan Alman turist 247 bine düştü. 10 aylık dönemde toplam turist sayısının yüzde 27'sini oluşturan Almanlar, ekim ayında ise yüzde 25'ini oluşturdu.

Geçen yıldan itibaren büyük yükseliş gösteren Ukrayna pazarı bu yıl da yükselişini sürdürüyor. Rusya ile birlikte sektörü en çok sevindiren ikinci pazar konumundaki Ukrayna'dan 10 ayda yüzde 25 artışla 710 bin turist geldi. En çok turist gönderen ülkeler sıralamasında yüzde 12.2 payla üçüncü olan Ukrayna'dan ekim ayında ise geçen yıla göre yüzde 28 artışla 49 bin 961 turist geldi. Antalya'nın en çok turist ağırladığı dördüncü ülke İngiltere'den ise 10 aylık dönemde yüzde 7 artışla 350 bin turist gelirken, ekim ayında geçen yıla göre yüzde 27 artışla 45 bin turist geldi.

Ekim ayı ihracat rakamları açıklandı

Bakan Tüfenkci ekim ayı ihracatının yüzde 9 artarak 13 milyar 943 milyon dolar, ilk 10 ay bazında ise yüzde 10 artışla 129 milyar 75 milyon dolar olduğunu belirtti.

Gümrük ve Ticaret Bakanı Bülent Tüfenkci, İhracat Haftası'nın ikinci gününde Ekim ayına ilişkin dış ticaret rakamlarını açıkladı. Tüfenkci, "Bizim verirlimize Ekim ayında ihracat 13 milyar 943 milyon dolar olarak gerçekleşmiş görünüyor. Bunun içinde külçe altın da var. İthalatımız ise 21 milyar 304 milyon dolar olarak gerçekleşmiştir. Dış ticaret hacmimiz yüzde 18.24 artarak 35 milyar 248 milyon dolar olarak gerçekleşmiştir" dedi.

Dünya Bankası'nın dün açıkladığı 2018 yılı İş Ortamı Raporu'na göre Türkiye'nin iş yapma kolaylığında 190 ülke arasında 60'ıncı sırada yer aldığını belirten Tüfenkci, "Ülkemiz bir önceki yıla göre 9 basamak yükselmiştir. Son iş ortamı raporunun da ortaya koyduğu üzere ülkemiz pek çok alanda iş ortamını iyileştirmiştir. Örneğin bugün azınlık hisse dar haklarının korunması anlamın da dünyanın 20'nci ekonomisi pozisyonuna ulaşmış bulunmaktayız" şeklinde konuştu.

Tüfenkci, sözleşmenin icrası anlamında Türkiye'nin 30'uncu sırada yer alması hakkında, "Ülkemiz ticaret uyuşmazlıklarının çözümünde ve ticaret alanındaki adli süreçlerde dünyanın en etkin ülkelerinden biridir" şeklinde değerlendirdi.

İhracat yapan firma sayısı 72 bin 298

Bakan Tüfenkci, AB ülkelerinin ihracatta yüzde 49.5'lik bir alan oluşturduğunu belirterek, Ekim ayında bütçe gelirlerinde yüzde 21'ini gümrük idarelerince tahsil edildiğini, 2017 yılının ilk on aylık döneminde ihracat yapan firma sayısının 72 bin 298, ithalat yapan firma sayısının da 77 bin 790 olduğunu paylaştı.

Üretenin her zaman yanında olacaklarını söyleyen Tüfenkci, *"Biz istihdam sağlayanın yanında olacağız, biz ihracat yapanın yanında olacağız. Bunu sadece sözle değil işlerimizle de sözümüzün arkasında olduğumuzu gösteriyoruz. İran ile Türkiye'den yapılan tercihli ticaret anlaşması kapsamı eşyaların ithalatındaki belgeler için uyguladığı konsolosluk onay şartı nedeniyle mütekabiliyet unsuru gereğince İran menşeili tüm eşyaların ithalatına ilişkin belgelerde 21 Ağustos 2017 tarihinden itibaren imza ve mühür tasdikleri aranmaya başlanmıştı."* dedi

GEMLİK REHBERİ

GEREKLİ TELEFONLAR

İtfaiye	110
Polis İmdat	155
Jandarma İmdat	156
Jandarma K.	513 10 55
Polis Karakolu	513 18 79
Gar. Kom.	513 12 06

KAYMAKAMLIK

Kaymakamlık	513 10 51
C.Savcılığı	513 10 53
C.Savcı Yrd.	513 29 54
Emniyet Müd.	513 10 28

ULAŞIM

Fakıoğlu	513 00 36
DENİZ UÇAĞI	513 46 15
Pegasus Akmia Seyahat	514 43 63
METRO	513 12 12
Aydın Turizm	513 30 77
Sözer Turizm	513 10 72
Kanberoğlu-Esadaş	514 46 49
Anıtur	514 47 71
Kamil Koç	513 01 83

HASTANELER

Devlet Hastanesi	517 34 00
Sahil Dev. Hast.	513 23 29
Mer.Sağ.Ocağı	513 10 66
Tomokay Tomografi	513 65 29
Acıbadem	380 44 44

TAKSİLER

Körfez Taksi	513 18 21
Çınar Taksi	513 24 67
Güven Taksi	513 32 40
Gemlik Taksi	513 23 24
Manastır Taksi	517 33 94

RESMİ DAİRELER

Telefon Arıza	121
UEDAŞ ARIZA	186
UEDAŞ İşletme	513 45 03
Statyum	514 00 95
Orm.Böl.Şef.	513 12 86
Milli Eğt. Md.	513 11 74
Halk Kütüphane	513 13 53
Askerlik Şb.	513 10 57
Karayolları	513 13 08
Liman Baş.	513 11 33
Mal Müd.	513 10 95
Nüfus Md.	513 37 42
Özel İd. Md.	513 15 07
Tapu Sicl. Müd.	513 14 14
Müftülük	513 13 64
Gümrük Md.	524 85 86
Ver. Dairesi Md.	513 10 92
İlçe Tarım Müd.	513 10 45
İlçe Seç. Md.	513 77 73
Halk Eğitim Müd.	513 18 46
İŞ-KUR	513 71 66

BELEDİYE

Santral	513 45 21 -23
Başkanlık	513 45 20
BUSKİ	514 57 96
İtfaiye	513 23 25
Muhasebe Md.	513 45 21-182
Yazı İşl. Md.	513 45 21-111
Su Arıza	Yalnız 185

DENİZ OTOBÜSÜ

Bursa	256 77 84
Mudanya	544 30 60
Yenikapı	(212) 516 12 12
Yalova	(226) 811 13 23
İDO İmam Aslan Dinlenme Tes.	513 23 94

VAPUR - FERİBOT

Yalova	(226) 814 10 20
Topçular	(226) 363 43 19
Eskihisar	(262) 855 60 31

OTOBÜS

Şehirlerarası Otobüs Terminali	261 54 00 (18 Hat)

DAĞITICILAR

GEMDAŞ	513 29 29
Aygaz	513 12 95
Habaş	513 16 37
Mogaz	513 75 58
Ergaz	513 88 43
Milangaz	513 22 59
Habaşgaz	513 45 46
Yeni Likitgaz	513 65 00
BP Gaz	514 59 81
Bütünler Likitgaz	513 80 00
Akçagaz	514 88 70
Totalgaz	514 17 00
Akcan Petrol	513 10 79
MAR-PET	513 30 33
Tuncay Otogaz	513 18 49
Beyza Petrol	513 01 03

Gemlik Körfez

GEMLİK'İN İLK GÜNLÜK SİYASİ GAZETESİ

YEREL SÜRELİ YAYIN
YIL : 43 SAYI : 5920
FİYATI : 50 Kr. (KDV Dahil)
Sahibi : Serap GÜLER
Sorumlu Yazı İşleri Müdürü : Kadri GÜLER
İstiklal Cad. Bora Sok. No:5/A
Tel : 513 96 83 GEMLİK
korfezofset@hotmail.com
Yönetim ve Basım Yeri :
GÜLER AJANS
Matbaacılık-Yayıncılık-Reklamcılık Tesisi
İstiklal Cad. Bora Sok. No:5/A GEMLİK
(Dini bayram Günleri ve Pazar günleri yayınlanmaz)

GEMLİK SİNEMA GÜNLÜĞÜ

VENÜS SİNEMASI

THOR RAGNORAK
11.00-13.30-16.00-18.30-21.00
AYLA
11.30-14.00-16.30-19.00-21.15
BÖLÜK
12.00-14.00-16.15-18.30-20.45

513 33 21

YİĞİT İNŞAAT
1987
YAPI MALZEMELERİ LTD. ŞTİ.
BANYO & MUTFAK & SERAMİK & CAM MOZAİK
VİTRİFİYE & BANYO DOLAPLARI & LAMİNAT PARKE
KOMBİ & RADYATÖR & BOYA VE KABA İNŞAAT MALZEMESİ
ISI VE SU YALITIM ÜRÜNLERİ & SIHHİ TESİSAT ÜRÜNLERİ

Adliye Binası Altı Yeni Pazar Cad. No: 98
Tel : 0 224 514 31 64 Fax : 0 224 513 90 41 GEMLİK
www.yigitinsaatgemlik.com

GOODYEAR
PIRELLI
MICHELIN
starmaxx
PERFORMANS LASTİKLERİ

PEŞİN FİYATINA KREDİ KARTINA 8 TAKSİT
KIŞ LASTİKLERİ SATIŞLARIMIZ BAŞLADI

ÖZKAYA
TUR. NAK. TAAH. İHR. VE TİC. LTD.ŞTİ
Hisar Mah. TEDAŞ Yani Körfez Baytaş Sit.
A Blok No: 2 GEMLİK
Tel : 0 224 514 40 44

2017 MODEL KONTİNÜ SİSTEM MAKİNELERDE YÜKSEK VERİMLİ SIKIM! 3 KONTİNÜ

1964 KAVLAK DOĞANIN HAZİNESİ

ZEYTİN KASALARINIZ ANINDA SİZE TESLİM!

GÜNLÜK 300 TON YAĞLIK ZEYTİN İŞLEME KAPASİTESİ

BASKI SIRASI BEKLEMEK YOK

YENİ FABRİKAMIZ YALOVA YOLUNDA HİZMETİNİZDE!

MARMARA'NIN EN BÜYÜK ZEYTİNYAĞI FABRİKASI 0530 660 68 80

Kuruluş:1973

Gemlik Körfez

GEMLİK'İN İLK GÜNLÜK SİYASİ GAZETESİ

4 Kasım 2017 Cumartesi www.gemlikkorfezgazetesi.com 50 Kr.

İRFAN ÜNLÜ EMLAK

TAPU TAKİP İŞLERİNDE UZMAN FİRMA

İrfan Ünlü 0 535 285 42 69

Merkez : Çarşı Meydanı - UMURBEY

Şube : Dr. Ziya Kaya Mah. Hürriyet Cd. Sarışen Sok. Gemlik Tapu Müdürlüğü yanı GEMLİK

irfanunluemlak.sahibinden.com

Dün medyada Bursa'nın 10 ilçe başkanının istifasının istendiği haberleri yalanlandı

AKP'de 10 ilçe başkanı kongrelerde aday olmayacak

Güne Bakış

Kadri GÜLER
kadri_guler@hotmail.com

Sırada ilçe başkanları var...

Ak Parti'de yaprak dökümü devam ediyor. Dün, sosyal medya Bursa da 10 AKP ilçe başkanının istifasının istendiği yayıldı.

Facookta başlayan haberler, bir süre sonra gazetelerin internet sayfalarına yayıldı.

AKP'ye yakınlığı ile bilinen Yeni dönem Gazetesinde çıkan haberin yazarı ise AKP den bir dönem milletvekili adayı olan Cennet Cankılıç'a aitti.

Bu haberi bazı AKP'lilerle birlikte okuduk.

Devamı sayfa 4'de

AKP'de Cumhurbaşkanı Recep Tayyip Erdoğan'ın parti örgütlerinde ve belediyelerde Metal Yorgunluk bulunduğu şeklindeki açıklamasının ardından, istifaları istenen il başkanlarından sonra belediye başkanları da istifaya zorlanmış, yöntem değiştirilerek istifası istenecek olan İlçe Başkanlarının ise yapılacak kongrelerde aday olmamaları öngörüldü. AKP Bursa İl Başkanı Ayhan Salman, dün ilçe başkanlarıyla bir araya geldiklerini, kongre sürecini konuştuklarını söyledi. AKP Gemlik İlçe başkanı Zafer Işık dün yaptığı yazılı açıklamada istifa ettiği şeklinde çıkan söylentilerin gerçek olmadığını, Salman'ın dediği gibi yapılacak olan ilçe kogresinde aday olmayacağını açıkladı. Syf 2'de

Zafer IŞIK

Yaşlı kadına araba çarptı

Sabah erken saat lerde meydana gelen trafik kazasında 60 yaşındaki bir kadın yaralandı. Gemlik çevreyolu Altıntaş Camii önünde meydana gelen kazada bir anda yola çıktığı iddia edilen Nazife Uslu isimli 60 yaşın daki kadın yaralandı. 4'de

DAYI EMLAK DANIŞMANLIĞI

ZAMANINDA VE DEĞERİNDE ALIM SATIM

Murat Üremiş

SATILIK - KİRALIK EV - ARSA - ARAZİ - DÜKKAN - İŞYERİ

GEMLİK ŞUBEMİZ

KUMLA 1. ŞUBEMİZ

KUMLA 2. ŞUBEMİZ

zingat

sahibinden.com

GEMLİK ŞUBEMİZ; DEREBOYU AKSA DOĞALGAZ YANI
0 224 514 77 00 0 543 550 20 70

KUMLA 1. ŞUBEMİZ ; İSKELE MEYDANI
BANKAMATİKLERİN YANI 0 541 545 99 56

KUMLA 2. ŞUBEMİZ ; ABDULLAH ASLAN CAD. NO: 76
0 224 538 88 86 - 0533 746 06 46

www.dayiemlak.sahibinden.com

Dün medyada Bursa'nın 10 ilçe başkanının istifasının istendiği heberleri yalanlandı

AKP'de 10 ilçe başkanı kongrelerde aday olmayacak

AKP'de Cumhurbaş kanı Recep Tayyip Erdoğan'ın parti örgütlerinde ve belediyelerde *Metal Yorgunluk* bulun duğu şeklindeki açıklamasının ardından, istifaları istenen il başkan larından sonra belediye başkanları da istifaya zorlan mış, yöntem değişti rilerek istifası iste necek olan İlçe Başkanlarının ise yapılacak kongre lerde aday olmama ları öngörüldü.
Dün öğle saatlerin de, Bursa'nın 10 başkanının Ankara' ya çağrılarak istifa larının istendiği heberleri yayıldı.
Bu ilçe başkanlarının istifalarını verdik leri daha sonra yalanlandı.
Bu konuda köşe yazısı yazan AKP'ye yakınlığı bilinen Cennet Cankılıç, çalıştığı gazetesindeki köşe yazısını kaldırdı.
İstifası istenen İlçe Başkanları arasında Gemlik AKP İlçe Başkanı Zafer Işık'ın da adı geçiyordu.

TEPKİ ÜZERİNE İSTİFA YERİNE ADAY OLMAYACAKLAR

Cumhurbaşkanı Recep Tayyip Erdo ğan'ın ülkenin 4 büyük ilinin belediye başkanının istifasını istemesinin tabanda ve ülkede tepkilere neden olması üzeri ne, AKP istifa iste me yerine kongre lerde aday olma malarını sağlama yönetimi geliştirdiği öğrenildi.
Dün, AKP Trabzon

Zafer IŞIK

Milletvekili ve Bursa İl Koordinatörü Muhammet Balta, İl Başkanlığı'nda sabah saatlerinde 17 ilçenin teşkilat başkanlarıyla bir araya geldi. Devam eden değişim süreci gereği 10 ilçe başkanının kongre süreci sonrası görevlerine devam etmeyeceklerini bildirdi. Bunlar; Osmangazi İlçe Başkanı Ali Yılmaz, Nilüfer İlçe Başkanı Celil Çolak ve Yıldı rım İlçe Başkanı Hüdayi Yazıcı'nın yanı sıra İnegöl İlçe Başkanı Adem Demirel, Gemlik İlçe Başkanı Zafer Işık, Kestel İlçe Başkanı Necmettin Ekinci, İznik İlçe Başkanı Tamer Mahmut Hersek, Mustafake malpaşa İlçe Başkanı Saadettin Akkoyunlu, Büyükorhan İlçe Başkanı Ahmet Korkmaz ve Harmancık İlçe Başkanı Hasan Hüseyin Temel'e kongreye kadar görevlerine devam edecekler, kongreyle birlikte değişime gidileceği bildirildi.
AKP Bursa İl Başkanı Ayhan Salman, dün ilçe başkanlarıyla bir araya geldiklerini, kongre sürecini konuştuklarını söyledi.
Salman, görevden almaya da istifa gibi bir durumun söz konusu olmadığını belirterek, ilçe başkanlarının istifa yerine hemen yapılacak ilçe kongrelerinde aday olmamaları istendiği öğrenildi.

IŞIK İSTİFA ETMEDİM GÖREVİMİN BAŞINDAYIM

Öte yandan, AKP Gemlik İlçe başkanı Zafer Işık dün yap tığı yazılı açıklama da istifa ettiği şeklinde çıkan söylentilerin gerçek olmadığını, Salman' ın dediği gibi yapılacak olan ilçe kogre sinde aday olmayacağını açıkladı.

Yeni Mahalle Kireç sokakta bulunan bir apartman dairesi çöp eve dönüşünce belediye soruna el attı

Bir çöp ev daha temizlendi

Gemlik Yeni Mahalle Kireç Sokak'ta bulunan apartman dairesindeki bir çöp ev, Gemlik Belediyesi ekipleri tarafından temiz lenip, dezenfekte edildi.
Çevreye yaydığı kötü koku sebebiyle mahalle sakinlerinin şikâyette bulunduğu Yeni Mahalle Kireç Sokak'taki eve giden Gemlik Belediyesi temizlik ve zabıta ekipleri, evin eski eşya ve çöplerle dolu olduğunu tespit etti.
Gemlik Belediyesi Temizlik İşleri Müdürü Ahmet Dedetürk'ün koordi nesinde, sağlık ve görüntü yönünden çevreyi tehdit eden çöp ev, temizlik ekiplerince tahliye edildi.
Evde biriken çöpler- den dolayı adım atmakta zorlanan temizlik görevlileri, çuvallara koydukları çöpleri dairenin balkonundan aşağı atarak, çöp kamyo nuna yükledi.
Yalnız yaşadığı belirlenen Abdullah Kaya Ertem'in evinden 6 kamyon dolusu çöp çıkartan ekipler, tamamen boşalttıkları evi ilaçlayarak dezenfekte etti.
Evi temizlenen yaşlı vatandaşa sevgi mağazasından yeni kıyafetler temin edildi.
Temizlik İşleri Müdürü Ahmet Dedetürk, çöp evler hakkında gelen şikâyetlerin anında değerlendirmeye alınarak, temiz leme işlemlerinin ivedilikle gerçekleştiril diğini söyledi.

Bursa şehidini uğurladı

Hakkari'nin Şemdinli ilçesi Ortaklar bölgesinde çıkan çatışmada şehit düşen 24 yaşındaki Piyade Sözleşmeli Er Emre Karaarslan, Bursa'da son yolculuğuna uğurlandı.
Hakkari'nin Şemdinli ilçesi Ortaklar bölgesinde, sınırın sıfır noktasında teröristlerle karşı çıkan çatışmada 6'sı asker 2'si korucu, 8 güvenlik görevlisi şehit düşmüştü. Hain saldırıda şehit olan Piyade Sözleşmeli Er Emre Karaslan'ın ateşi Bursa'nın Kestel ilçesi Vani Mehmet

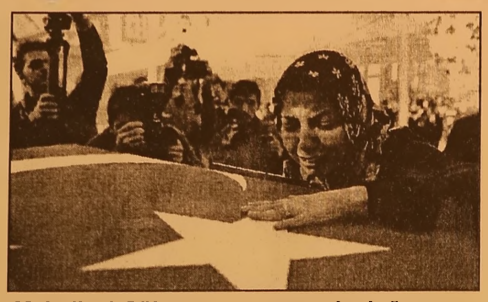

Mahallesi Gökpınar Sokak'taki baba ocağına düştü. Şehadet haberinin ardından şehidin evi Türk bayrakları ile donatılırken, Kara arslan için Mihraplı Camii'nde tören düzenlendi. Cuma namazını müteakip kılınan cenaze namazının ardından son yolculuğuna uğurlanan Karaarslan'ın cenazesinde binlerce Bursalı gözyaşları döktü.
Şehidin 1 buçuk yıl önce evlendiği eşi Ezgi Helin Karaarslan, babası İhsan Karaarslan ve annesi Naciye Karaarslan ile kardeşlerinin ayakta durmakta güçlük çektiği görüldü. Cenaze törenine, Milli Savunma Bakanı Nurettin Canikli'nin yanı sıra Bursa Valisi İzzettin Küçük, Bursa Büyükşehir Belediye Başkanı Alinur Aktaş, ilçe belediye başkanları, yakınları ve çok sayıda Bursalı katıldı. akan Canikli, tören alanında bulunan şehidin yakınlarına taziyelerini iletirken, cenaze namazının ardından da şehidin tabutunu omuzlayarak top aracına kadar götürdü.

Bursa'da feci kaza!

Bursa'da meydana gelen kazada, özel otomobilin arkadan çarptığı traktör şarampole yuvar landı. Devrilen traktörün altında kala rak ağır yaralanan sürücü ekipler ve vatandaşlar tarafın dan traktörün altından çıkartıla rak hastaneye kaldırıldı.
Edinilen bilgilere göre, akşam saat 20.30 sıralarında İnegöl-Hasanpaşa Mahallesi yolu üze rinde meydana gelen kazada, sürü cü Ahmet Yenici yonetimindeki 16 KHG 38 plakalı otomobil İnegöl'e seyir halin deyken, önün de gitmekte olan sürücü Mehmet Tosun yönetimindeki 16 YZ 921 plakalı traktöre arkadan çarptı. Çarpmanın etkisi ile traktör takla atarak yolun şarampole devrildi. Otomobil ise çarpmanın etkisi ile yoldan çıkarak yeşillik alanda durabildi. Şarampole devrilen traktörün sürücüsü Mehmet Tosun aracın altında sıkışırken, kaza yerine gelen sağlık ekibi tarafından vatandaşların yardımı ile sıkıştığı yerden kurtarılarak, kaza yerinde yapılan ilk müdahalenin ardından İnegöl Devlet Hastanesi acil servi sine kaldırıldı. İlk müdahalenin ardından ameliyata alınan sürücünün hayati tehlikesinin bulunduğu öğrenilirken, otomobil sürücüsü ise kazayı herhangi bir yara almadan atlattı.

Darbe girişimi davasında flaş gelişme!

Bursa'da 15 Temmuz darbe teşebbü sünden sonra gözaltına alınan sözde Bursa sıkıyönetim komu tanı Albay Yurdakul Akkuş ile 13'ü tutuklu toplam 16 sanığın yargılan dığı davada 1 kişi tahliye edildi
15 Temmuz darbe girişiminin ardından Türkiye genelinde hakkında ilk gözaltı kararı verilen Albay Yurdakul Akkuş ve 13'ü tutuklu toplam 16 sanığın yargılanmasına 8. Ağır Ceza Mahkemesi'nde devam edildi. Tutuklu sanıklar Akkuş ile Yılmaz G., Hakan K., Ali Ç., Kemal Ş., Hacı Hüseyin Ç., Ertuğrul Y., Murat Y., Ayhan Ş., Erkan D., Mustafa

E., İbrahim Ç., Ali Y. ve Duran D., Ses ve Görüntü Bilişim Sistemi (SEGBİS) ile tutuldukları ceza evlerinden katıldı. Başbakanlık müdafi avukatı Rıfat Bakan, tüm şahit ve sanıkları dinlediği için mahkeme heyetine teşekkür ederek, "Dün şahit olarak dinlediğimiz Latif Oygür, o gece şerefli bir Türk askerinin nasıl davranması gerek tiğini yaptıklarıyla gösterdi. Oygür, silahını alıp, eşiyle vedalaşıp hemen kışlasına geliyor ve kanunsuz emre itaat etmiyor. Darbeci komutanın emrine uymuyor. Sanıklar ise, 'duymadık, bilmiyoruz, izindeydik, haberimiz yoktu darbeden' diyorlar. Salağa yatıyorlar, bizi de salak sanı yorlar ki bu sanıklar tahliye istiyorlar. Burada olması gereken Oygür gibi silahını alıp devletin ve milletin hizmetinde olmak. Biz kaç gündür bu senar yoyu izliyoruz. Burada whatsapp yazışmaları var. Saat 20.15'ten itibaren sanıklar darbe gi rişi miyle ilgili ara larında yazışıyorlar. Kimin olaya vakıf olduğu nu bu yazışmalar gösteriyor. Darbe gecesinde kayıtlar silindi. Görüntülerin silinmiş olması başlı başına vahamettir. Bu ko nuda ayrı bir soruşturma açılması gerekiyor. Buradan suç duyurusun da da bulunuyorum. O görüntüler korunmalıydı" diye konuştu.

Kızgın Suyla Haşlanan Köpek Sağlığına Kavuştu

Bursa'da kızgın suyla haşlanan köpek, Osmangazi Belediyesi Sahip siz Hayvanlar Doğal Yaşam ve Tedavi Merkezi'nde tedavi edilerek eski sağlığına kavuştu. Geçtiğimiz aylarda Yalova Yolu üzerin de Pitbull cinsi bir köpeğin sırtın dan kızgın su dökülmesi net icesinde haşlan dığı bilgisini alan Osmangazi Belediyesi Sahip siz Hayvanlar Doğal Yaşam ve Tedavi Merkezi ekipleri, köpeği yakalayarak barınağa getirdi. Kızgın sudan dolayı sırt derisi komple yanan hatta sırt kasları dahi zarar gören 1 yaşındaki dişi köpek, yaklaşık 3 aylık tedavi sürecinin ardından eski sağlığına kavuştu. Yarası tamamen kapanan köpeğin yanan sırtında yeni kıllar da çıkmaya başladı. Talihsiz can dost, barınak ekiplerinin yakından ilgilenmesi sonucunda kilo da alarak eskisinden daha iyi hale geldi.

KAŞEDE BEKLEMEK YOK
KALİTELİ KAŞELER UYGUN FİYATLARLA
1 SAATTE TESLİM EDİLİR
GÜLER AJANS
MATBAACILIK - YAYINCILIK - REKLAMCILIK

İstiklal Caddesi Bora Sokak No : 5/A
Tel : (0.224) 513 96 83 GEMLİK

Güne Bakış

Kadri GÜLER
kadri_guler@hotmail.com

Sırada ilçe başkanları var...

Haberin kaynağı sağlam olunca biz de internet sayfamıza aralarında Gemlik İlçe Başkanı Zafer Işık'ın da istifası haberini koyduk.

Bir süre sonra bu haber yalanlandı.

Cankılıç, sayfasında yazdığı köşe yazısını kaldırdı.

İstifası istendiğini belirtilen Bursa'nın 17 ilçe AKP başkanından 10 tanesi ile yapılan görüşmelerde istifa etmeyeceklerini, görevlerinde olduklarını, Kasım ayı sonuna kadar yapılacak olan İlçe Kongrelerinde aday olmayacaklarını söylediler.

Bu ne anlama geliyor söyleyeyim.

AKP kurmayları Cumhurbaşkanının emriyle baskı yapıp görevlerinden istifa ettirilen belediye başkanlarının kamuoyunda tepki yarattığını gördü.

Çünkü, gerek Cumhurbaşkanı, gerek AKP Genel Merkezi, her hafta yaptırdığı anketlerle toplumun nabzını ölçüyor.

Bu ölçümlerde, seçimle göreve gelen Belediye Başkanlarının zorbalıkla, anti demokratik yollarla görevlerinden ayrılmaya zorlandığı için oy kaybına neden oldukları görüldü.

Sırada görevden istifası istenecek olan İlçe başkanları belliydi. Bunları da bu yöntemle istifaya zorlamanın 'kaş yaparken göz çıkarmak' olacağını düşünerek, strateji değiştirdiler.

Hemen ilçe kongrelerini toplayarak bu ilçe başkanlarının kongrelerde aday olmamalarını istediler.

Dün, Bursa da yapılan toplantıda AKP Trabzon Milletvekili ve Bursa İl Koordinatörü Muammet Balta, 17 ilçe teşkilat başkanı ile biraraya geldi. Değişim sürecinde 10 ilçe başkanı ile yola devam etmeyeceklerini söyledi.

Bu ne demektir; "arkadaş biz sizi istemiyoruz, görevi bırakın gidin!"

AKP'nin yeni il Başkanı Ayhan Salman da ilçe başkanlarıyla görüştü.

İstifalarının istendiğinin söz konusu olmadığını, ancak, kongrelerde yeniden göreve talip olmayacaklarını açıkladı.

Bu ne demektir?

Arkadaş bak biz sizi görevden almıyoruz. Siz kongrelerde kendi ipinizi kendiniz çekin ve aday olmayın. Böylece itibarınızı koruyun, ele güne, çoluğunuz, çocuğunuzun yüzüne bakacak yüzünüz olsun. Yoksa siz de kameralar karşısında ağlarsınız?

Biz, sizin onurunuzu koruyoruz.

Bu, aba altından sopa göstermektir.

Ne yapsın ilçe başkanları.

Bunca yıl paranla pulunla koşuştur, çoluğuna, çocuğuna ayırmadın zamanı partine ayır, karşılığı bu mu olmalı. Ama el mahkum, isteneni yapacaklar.

İşte size ileri demokrasi kahramanı AKP. Kul bunlar.

Şıhları, şeyhleri, reisleri ne isterse yapmak zorundalar.

Yoksa cemaatten dışlanırlar.

Sırada şimdi ilçe belediye başkanları var. Bunlar arasında muhtemelen bizimki de var.

Bekleyip göreceğiz.

Yaşlı kadına araba çarptı

Sabah erken saatlerde meydana gelen trafik kazasında 60 yaşındaki bir kadın yaralandı. Gemlik çevreyolu Altıntaş Camii önünde meydana gelen kazada bir anda yola çıktığı iddia edilen Nazife Uslu isimli 60 yaşındaki kadın yaralandı.

Olay yerine gelen ambulans ile Gemlik Muammer Ağım Devlet Hastanesi'ne kaldırılan Nafize Uslu'nun durumunun ağır olmadığı belirlendi.

Kadına çarpan Çarpan 16 V 8572 plakalı araç sürücüsü ise ifadesi alınmak üzere Gemlik İlçe Emniyet Müdürlüğüne götürülürken kaza ile ilgili soruşturma başlatıldı.

Trafik ekipleri kaza anında çevredeki güvenlik kameralarının kazayı görüp görmediğini araştırıyor.

Belediye Yerleşkede yol ve çevre düzenlemesi yapıyor

Uludağ Üniversitesi Asım Kocabıyık Yerleşkesinde Gemlik Belediyesinin düzenlemeleri devam ediyor. Geçtiğimiz günlerde, Çalışma Salonu'nun yapımı için ilk adımı atan Gemlik Belediyesi, çevre düzenlemesini de üstlendi. Fakülteler ve yurtlar arasında bulunan yol ve çevrelerde düzenleme yapan Gemlik Belediyesi ekipleri, bir yandan temizlik yaparken, diğer taraftan da onarım çalışmalarına başladı.

Belediye Başkanı Refik Yılmaz ve Temizlik İşleri Müdürü Ahmet Dedetürk'ün de yakından izlediği çalışmalarda, Kış Bahçesi için de yer incelendi.

Çalışmalara değinen Belediye Başkanı Refik Yılmaz; *"Bölgemizin bağımsız Üniversiteyi kazanması için öncelik altyapının oluşmasıdır. Bu nedenle, mevcut yerleşkede ne kadar çalışma yaparsak, altyapıyı o kadar hazırlamış olacağız. Gemlik'in Üniversite konusunda ortak kanaati var. Bizler de ortak kanaat doğrultusunda çalışmalarımızı sürdürüyoruz. Gemlik'te eğitim alan öğrencilerin, fakülte ve yurt arasında kullandıkları yolu daha güvenli hale getirecek ve ışıklandıracağız. Meclisten alacağımız onayla da, bölgeye kış bahçesi ve çay bahçesi gibi imkanlar da sunacağız"* dedi.

Sosyal Yaşam Merkezi parkındaki devasa palmiye kesildi

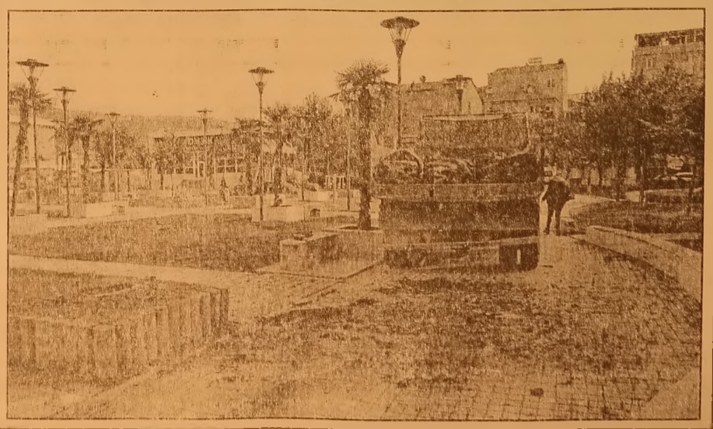

Gemlik Belediyesi Sosyal Yaşam Merkezi parkında bulunan devasa palmiyeyi kesti. Gemlik Belediyesi Park ve Bahçeler Müdürlüğü ekipleri Sosyal Yaşam Merkezi parkında, Adliyenin önünde bulunan yaklaşık 50 santimetre çapındaki dev palmiye ağacını kökünden kestikten sonra bir kamyona yüklenerek götürüldü.

Uludağ Üniversitesi'nde hazırlanan patentler sanayiciyle buluşacak

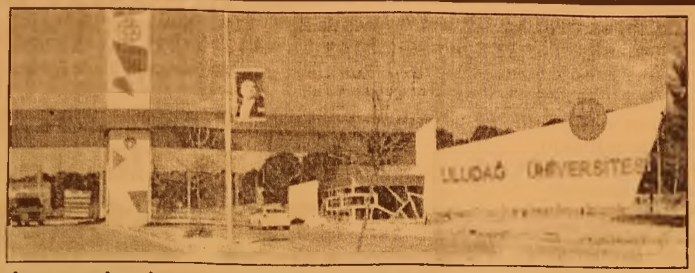

Uludağ Üniversitesi Teknoloji Transfer Ofisi (UÜ TTO) bünyesinde üretilen 5 patent, İstanbul'da gerçekleştirilecek olan Ulusal Patent Fuarı'nda görü cüye çıkacak UÜ TTO tarafından akademisyenler tarafından hazırlanan ve ticarileştirilmeye uygun bulunan 5 patent, sanayicilerin ve patent meraklılarının ilgisine sunulacak. 6-7 Kasım tarihleri arasında İstanbul Harbiye Askeri Müzesi'nde düzenlenecek olan 2017 ÜSİMP Ulusal Patent Fuarı'nda Türkiye'nin farklı bölgelerinden gelecek olan patentler teşhir edilecek. Bursa Uludağ Üniversitesi TTO bünyesinde patent lenen 5 proje de bu fuarda sergile necek. Dünyanın farklı yerlerinden gelecek olan yerli ve yabancı girişimci ve sanayicilerin bulunacağı fuarda UÜ TTO da yerini alacak.

UÜ TTO Genel Müdürü Oğuz Yapar, üniversite deki bilginin sanayiye aktarılarak ekonomik değere dönüşmesi için çalışmalar yürüt tüklerini söyledi. Üniversitede orta ya çıkan bilgi ve teknolojileri koruma altına aldıklarını aktaran Oğuz Yapar, "Üniversitemiz Teknoloji Transfer Ofisi olarak üniversitede ortaya çıkan bilimsel çalışmaları olgunlaştırarak ve koruma altına alarak sanayiye aktarmak için yoğun bir çaba gösteriyo ruz. Önümüzdeki günlerde İstanbul'da düzenlenecek fuara 5 patentli ürün ile katılacağız. Gelecek dönemde patentli ürün ve hizmet sayımızı daha da yukarıya çıkarmak için çalışmalarımıza devam edeceğiz" diye konuştu.

Gençlerbirliğinden MHP'ye ziyaret

Gençlerbirliğinden MHP'ye ziyaret Gemlik Gençlerbirliği Kulübü, MHP Gemlik İlçe Teşkilatını ziyaret etti. Kulüp Başkanı Alican Durdu ve yönetimi tarafından yapılan ziyarette, kulüp yönetimini İlçe Başkanı Meh met Emin Özcan baz ve yönetimi karşıladı.

Gemlik'te spor camiasının eksikleri, dünü ve bugünü hakkında yapılan sohbette, Alican Durdu MHP ilçe teşkilatının bugüne kadar spora önemli destek verdiklerini ve sporcunun yanında olduğunu ifade ederek, Özcanbaz'a Gem lik Gençlerbirliği forması arma ğan etti.

Konu ile alakalı söz alan İlçe Başkanı Mehmet Emin Özcanbaz ise; *"Gemlik'te sporda bir türlü istediğimiz konuma ulaşama dık. Gemlikspor ile bir dönem umutlan mıştık, onun da düşüşü çıkışından daha hızlı oldu. Biz spora ilçe olarak yeterli önemi veremiyoruz. Spor adına çalışan, gönül veren herkese biz teşekkür ediyoruz"* dedi.

BELEDİYE PERSONELİNE SAĞLIK TARAMASI YAPILDI

Gemlik Belediyesi bünyesinde çalışan memur ve sözleş meli personeller İş Sağlığı ve Güvenliği Yasası kapsamında sağlık taramasından geçti. Fen İşleri Müdürlüğü önünde kurulan mobil sağlık tarama aracında personele solunum fonksiyon testi, odyometri (işitme), akciğer grafiği ve kan testleri yapıldı. Ortaya çıkabilecek sağlık problemlerinin önceden belirlenmesinin yanı sıra, mevcut sağlık problemlerinin de ortaya koyulmasının amaçlandığı sağlık taraması kapsamında elde edilen veriler personele ait sağlık takibi dosyalarına işlendi.

6331 Sayılı İş Sağlığı ve Güvenliği Yasası, rutin olarak yılda bir kez yapılması planlanan sağlık taraması özel bir firmanın sağlık ekibi tarafından yapıldı. Belediye Başkanı Refik Yılmaz, Fen İşleri Müdürlüğünde yapılanölçümler sırasında yaptığı konuşmada, belediye perso nelinin hem daha sağlıklı olmasını hemde hizmette verimli olmasını hedeflediklerini söyledi. Bu kapsamda, tüm perso nelin sağlık taramasından geçirildiğini aktaran Yılmaz, *"Belediye mizde hizmet üreten işçi ve memur gibi tüm mesai arkadaşlarımızın Gemlik'e hizmet sunarken sağlıklı koşullarda ve üretken olması bizim birinci önceliğimizdir. Bu tür sağlık taramalarını önemsiyoruz. Yapmış olduğu muz bu tür uygulamalarla hem çalışanları mızın sağlığını hem de iş verimini gözetme imka nına sahip olu yoruz"* dedi

KAŞEDE BEKLEMEK YOK
KALİTELİ KAŞELER UYGUN FİYATLARLA
1 SAATTE TESLİM EDİLİR
GÜLER AJANS
MATBAACILIK - YAYINCILIK - REKLAMCILIK

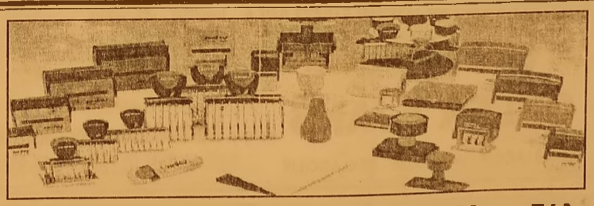

İstiklal Caddesi Bora Sokak No : 5/A
Tel : (0.224) 513 96 83 GEMLİK

Taşerona kadroda son durum

Taşerona kadroda son durumla ilgili yeni açıklamalar gelmeye devam ediyor. Maliye Bakanı Naci Ağ bal'ın ardından Başbakan Binali Yıldırım'dan da açıklama geldi. Daha önce yıl sonuna kadar süre veren Yıldırım dün yaptığı açıklamada 'o iş bitti' diye müj de verdi. Peki taşe ron işçiye kadro ne zaman verilecek? Taşerona kadro açılacak mı? sorularına yanıt bugün Başbakan Binali Yıldırım'dan geldi. Başbakan Binali Yıldırım, Taşe ron işçilere kadro verilmesine ilişkin, "O iş bitti tamam, eli kulağında. Bugün yarın dev reye girecek. Yeni seneden itibaren artık bu taşeron mevzusu bitmiş oluyor." dedi. Peki, Taşero na kadro ne zaman gelecek? Binlerce taşeronun merakla beklediği kadro konusuyla ilgili çalışmalar hız kazandı, hükümetin açıklamaları sıklaştı. Son açıkla ma Başbakan'dan geldi. Daha önce yıl sonuna kadar süre veren Yıldırım dün yaptığı açıklamada "O iş bitti tamam, eli kulağında. Bugün yarın devreye girecek. Yeni seneden itibaren artık bu taşeron mevzusu bitmiş oluyor." dedi Maliye Bakanı Naci Ağbal, Plan ve Bütçe Komisyonu'nda 2018 yılı Merkezi Yönetim Bütçe ve 2016 Kesin Hesap Kanun Tasarısı'na ilişkin üyelerin sorularına cevap verdi. Yeniden yapılandırma, et fiyatları ve büyüme oranların ilişkin açıklama bulunan Ağbal, taşeron konusundaki çalışmalara da değindi. Ağbal, AK Parti iktidarlarına milletin yetki verdiğini söyleyerek, "Her şeyin başında vicdan ve adalet geliyor. İlk andan itibaren AK Parti'nin isminde de var, bugüne kadar adaleti her şeyin üstünde koyduk" ifadelerini kullandı. Ağbal yeniden yapılandırmadan ne kadar gelir beklen diği sorusuna, "Yeniden yapılan dırmadan 30.7 milyar lira gelir bek liyoruz" dedi

ELEMAN

VASIFSIZ BAY-BAYAN ÜRETİMDE ÇALIŞACAK PERSONEL ALINACAKTIR.
VERONA GRANİT MERMER SAN. TİC. LTD. ŞTİ.
TEL : 514 20 21

ELEMAN

Ön muhasebede çalışacak bayan çalışma arkadaşları arıyoruz
Başvuruların bizzat cv ile yapılması gerekmektedir
VERONA GRANİT MERMER SAN. TİC. LTD. STİ.
TEL : 514 20 21

ELEKTRİKÇİ ARANIYOR

GEMLİK'TE İKAMET EDEN GEMLİK'TEKİ ŞANTİYEMİZDE ÇALIŞACAK ELEKTRİKÇİ USTALARI VE YARDIMCILARI ARANIYOR
DRM Elektromekanik İnş. Proje San. Tic. Ltd. Şti.
0 312 442 40 14 - 0 549 499 29 09

SAHİBİNDEN KİRALIK

SAHİBİNDEN KİRALIK UMURBEY'DE 130 TONLUK ZEYTİN HAVUZLU MAĞAZA
0 536 223 82 62

Gemlik Körfez
ABONE OLDUNUZ MU?
ABONE OLUN OKUYUN OKUTUN

SATILIK

KÜÇÜK KUMLA ÖZGÜZELYALI SİTESİNDE HAVUZLU EŞYALI ve EŞYASIZ 2+1 DAİRE SAHİBİNDEN SATILIK
0 535 378 18 00

KAŞEDE BEKLEMEK YOK
KALİTELİ KAŞELER UYGUN FİYATLARLA
1 SAATTE TESLİM EDİLİR
GÜLER AJANS
MATBAACILIK - YAYINCILIK - REKLAMCILIK

İstiklal Caddesi Bora Sokak No : 5/A
Tel : (0.224) 513 96 83 GEMLİK

Facebook sayfamız : Gemlik Körfez - Güler Ajans

Ekim ayı enflasyon rakamları açıklandı

Ekim ayında TÜFE aylık yüzde 2,08, yıllık yüzde 11,90 artışla beklentilerin üzerinde geldi. Çekirdek enflasyon 9 yılın zirvesine çıktı.

Ekim ayı enflas yon rakamları TÜİK tarafından açıklandı. Tüketici Fiyat Endeksi (TÜFE) ekimde yüzde 2,08, Yurt İçi Üretici Fiyat Endeksi (Yİ-ÜFE) yüzde 1,71 arttı.

Yıllık enflasyon tüketici fiyatlarında yüzde 11,90 , yurt içi üretici fiyatlarında yüzde 17,28 oldu.

Merkez Bankası son enflasyon raporunda yıl sonu enflasyon beklentisini yüzde 9,8'e yükseltmişti.

Yıllık enflasyonda 2008 yılından bu yana, çekirdek enf lasyonda da yüzde 11,82 ile Ocak

2004'ten bu yana en yüksek seviye görüldü.

Ekim ayı enflasyon rakamlarıyla birlikte ehliyet ve pasaport harçlarıyla bazı cezaların 2018 yılı artış oranları da belli oldu. Buna göre, yeniden değerleme oranı yüzde 14,47 olarak belirlendi.

ZAM ŞAMPİYONU KADIN HIRKASI OLDU

Tüketici fiyatları bazında ekimde en yüksek fiyat artışı yüzde 37,92 ile kadın hırkasında görülürken, en fazla fiyat düşüşü yüzde 27,12 ile yurt içi bir hafta ve daha fazla süreli turlarda oldu.

Gerçekleştirdiği ankete katılan ekonomistlerin ekim ayı enflasyon beklentilerinin ortalaması yüzde 1,70 düzeyindeydi.

DOLARDAN İLK TEPKİ

Beklentilerin üstünde gelen enflasyon rakamları nedeniyle dolar 3.8150 TL'den ilk işlemlerde 3.8250 TL'ye yükseldi.

Vergi, Ceza ve Harçlara rekor zam geliyor!

Enflasyondaki olağanüstü yükse lişten vergi, harç ve ceza oranları da nasibini alacak.

Kırmızı ışıkta geçmek ten, çevreyi kirletmeye; gürültü süyle komşusunu rahatsız etmekten alkollü araç kullanmaya; ehliyet ve pasaport harcından hız sınırını aşmaya kadar onlarca vergi, ceza ve harçta artış yaşanacak.

Hükümet kanunun verdiği yüzde 50 artış yetkisini kullanırsa, zam oranı yüzde 14,47 değil yüzde 21,7'ye çıkacak.

Ekim ayında yüzde 11.90 olan yıllık enflasyon 2008'den beri yani son 9 yılın en yüksek seviyesine çıktı.

Enflasyondaki olağanüstü yükseliş bunda böyle vergi, harç ve ceza oranlarına da yansıyacak.

Bu enflasyon artışı kırmızı ışıkta geçmekten çev reyi kirletmeye, gürültüsüyle komşusunu rahatsız etmekten alkollü araç kullanmaya, ehliyet ve pasaport harcından hız sınırını aşmaya kadar onlarca vergi, ceza ve harçta artış meydana getirecek.

Vergi Usul Kanunu uyarınca her yıl

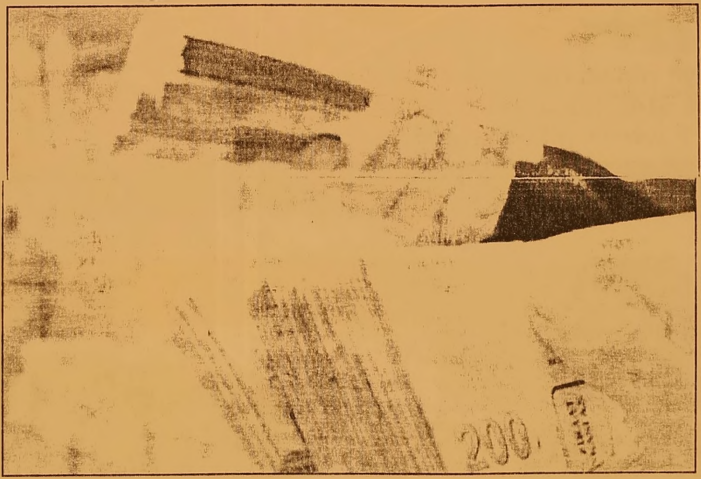

yeniden değerleme oranını, TÜİK'in Yİ-ÜFE'sine göre açıklayan Maliye Bakanlığı'nın, 2018 yılında esas alınacak oranı da bu ay ilan etmesi bekleniyor.

Çeşitli vergi ve harçlarla ilgili kanunlarda, vergi, harç ve ceza tutarlarının her yıl yeniden değerleme oranı kadar artması öngörülüyor. Ayrıca hükümete, Yİ-ÜFE oranının yüzde 50 üzerinde vergi zammı yetkisi tanınmış durumda. Cep telefonları, sabit telefonlar, emlak, çöp vergileri, trafik cezaları, pasaport, ehliyet ve noter harçları gibi bir çok vergi ve harç yüzde yüzde 14,47 oranında zamlanacak.

Ancak hükümet bu oranı yüzde 50 artırma yetkisini kullanırsa; zam oranı yüzde 21,7'ye çıkacak.

2017 için vergi, ceza ve harçlarda artış oranı yüzde 3,83 iken 2018'de bu oran yüzde 14.47 ile rekor kıracak.

Hükümet kanunun verdiği yüzde 50 artış yetkisini kullanırsa, zam oranı yüzde 14,47 değil yüzde 21,7'ye çıkacak.

GEMLİK REHBERİ

GEREKLİ TELEFONLAR	
İtfaiye	110
Polis İmdat	155
Jandarma İmdat	156
Jandarma K.	513 10 55
Polis Karakolu	513 18 79
Gar. Kom.	513 12 06
KAYMAKAMLIK	
Kaymakamlık	513 10 51
C.Savcılığı	513 10 53
C.Savcı Yrd.	513 29 54
Emniyet Müd.	513 10 28
ULAŞIM	
Pamukkale	512 00 26
DENİZ UÇAĞI	513 65 13
Pegasus Akmis Seyahat	514 63 62
METRO	513 12 12
Aydın Turizm	513 20 77
Sözer Turizm	512 10 72
Kanbaroğlu-Esadaş	514 46 49
Anıtur	514 47 71
Kamil Koç	512 01 63
HASTANELER	
Devlet Hastanesi	517 34 00
Sahil Dev. Hast.	513 23 29
Mer.Sağ.Ocağı	513 10 68
Tomokay Tomografi	513 65 29
Acıhadem	280 44 44
TAKSİLER	
Körfez Taksi	513 18 21
Çınar Taksi	513 24 67
Güven Taksi	513 32 40
Gemlik Taksi	513 23 24
Manastır Taksi	517 33 94

RESMİ DAİRELER	
Telefon Arıza	121
UEDAŞ ARIZA	186
UEDAŞ İşletme	513 45 03
Statyum	514 00 95
Orm.Böl.Şef.	513 12 86
Milli Eğt. Md.	513 11 74
Halk Kütüphane	513 13 53
Askerlik Şb.	513 10 57
Karayolları	513 13 08
Liman Baş.	513 11 33
Mal Müd.	513 10 95
Nüfus Md.	513 37 42
Özel İd. Md.	513 15 07
Tapu Sicl. Müd.	513 14 14
Müftülük	513 13 64
Gümrük Md.	524 85 86
Ver. Dairesi Md.	513 10 92
İlçe Tarım Müd.	513 10 45
İlçe Seç. Md.	513 77 73
Halk Eğitim Müd.	513 18 46
İŞ-KUR	513 71 66
BELEDİYE	
Santral	513 45 21 -23
Başkanlık	513 45 20
BUSKİ	514 57 96
İtfaiye	513 23 25
Muhasebe Md.	513 45 21-182
Yazı İşl. Md.	513 45 21-111
Su Arıza	Yalnız 185

DENİZ OTOBÜSÜ	
Bursa	256 77 84
Mudanya	544 30 60
Yenikapı	(212) 516 12 12
Yalova	(226) 811 13 23
İDO İmam Aslan Dinlenme Tes.	513 23 94
VAPUR - FERİBOT	
Yalova	(226) 814 10 20
Topçular	(226) 383 43 19
Eskihisar	(262) 655 60 31
OTOBÜS	
Şehirlerarası Otobüs Terminali	261 54 00 (18 Hat)
DAĞITICILAR	
GEMDAŞ	513 29 29
Aygaz	513 12 95
Habaş	513 16 37
Mogaz	513 75 58
Ergaz	513 88 43
Milangaz	513 22 59
Habaşgaz	513 45 46
Yeni Likitgaz	513 65 00
BP Gaz	514 59 81
Bütünler Likitgaz	513 80 00
Akçagaz	514 88 70
Totalgaz	514 17 00
Akcan Petrol	513 10 78
MAR-PET	513 30 88
Tuncay Otogaz	513 18 85
Beyza Petrol	513 01 03

Gemlik Körfez

GEMLİK'İN İLK GÜNLÜK SİYASİ GAZETESİ

YEREL SÜRELİ YAYIN

YIL : 43 SAYI : 5921

FİYATI : 50 Kr. (KDV Dahil)

Sahibi : Serap GÜLER

Sorumlu Yazı İşleri Müdürü : Kadri GÜLER

İstiklal Cad. Bora Sok. No:5/A

Tel : 513 96 83 GEMLİK

korfezofset@hotmail.com

Yönetim ve Basım Yeri :

GÜLER AJANS

Matbaacılık-Yayıncılık-Reklamcılık Tesisi

İstiklal Cad. Bora Sok. No:5/A GEMLİK

(Dini bayram Günleri ve Pazar günleri yayınlanmaz)

GEMLİK SİNEMA GÜNLÜĞÜ

VENÜS SİNEMASI

THOR RAGNORAK

11.00-13.30-16.00-18.30-21.00

AYLA

11.30-14.00-16.30-19.00-21.15

BÖLÜK

12.00-14.00-16.15-18.30-20.45

513 33 21

YİĞİT İNŞAAT
1987
YAPI MALZEMELERİ LTD. ŞTİ.
BANYO & MUTFAK & SERAMİK & CAM MOZAİK
VİTRİFİYE & BANYO DOLAPLARI & LAMİNAT PARKE
KOMBİ & RADYATÖR & BOYA VE KABA İNŞAAT MALZEMESİ
ISI VE SU YALITIM ÜRÜNLERİ & SIHHİ TESİSAT ÜRÜNLERİ

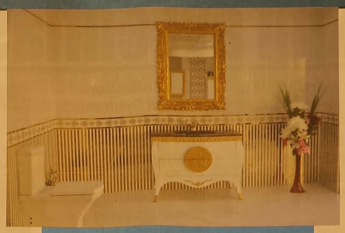

Adliye Binası Altı Yeni Pazar Cad. No: 98
Tel : 0 224 514 31 64 Fax : 0 224 513 90 41 GEMLİK
www.yigitinsaatgemlik.com

GOODYEAR
PIRELLI
MICHELIN
starmaxx
PERFORMANS LASTİKLERİ

PEŞİN FİYATINA KREDİ KARTINA 8 TAKSİT

KIŞ LASTİKLERİ SATIŞLARIMIZ BAŞLADI

ÖZKAYA
TUR. NAK. TAAH. İHR. VE TİC. LTD.ŞTİ
Hisar Mah. TEDAŞ Yani Körfez Baytaş Sit.
A Blok No: 2 GEMLİK
Tel : 0 224 514 40 44

2017 MODEL KONTİNÜ SİSTEM MAKİNELERDE YÜKSEK VERİMLİ SIKIM! 3 KONTİNÜ

KAVLAK
DOĞANIN HAZİNESİ

ZEYTİN KASALARINIZ ANINDA SİZE TESLİM!

GÜNLÜK 300 TON
YAĞLIK ZEYTİN İŞLEME KAPASİTESİ

BASKI SIRASI BEKLEMEK YOK
YENİ FABRİKAMIZ YALOVA YOLUNDA HİZMETİNİZDE!

MARMARA'NIN EN BÜYÜK ZEYTİNYAĞI FABRİKASI 0530 660 68 80

Kuruluş:1973

Gemlik Körfez

GEMLİK'İN İLK GÜNLÜK SİYASİ GAZETESİ

6 Kasım 2017 Pazartesi www.gemlikkorfezgazetesi.com 50 Kr.

İRFAN ÜNLÜ EMLAK
TAPU TAKİP İŞLERİNDE UZMAN FİRMA
İrfan Ünlü 0 535 285 42 69
Merkez : Çarşı Meydanı - UMURBEY
Şube : Dr. Ziya Kaya Mah. Hürriyet Cd. Sarışen Sok. Gemlik Tapu Müdürlüğü yanı GEMLİK
irfanunluemlak.sahibinden.com

KATIRLI KÖYÜ KOOPERATİFİ YİNE EN YÜKSEK FİYATI VERDİ

TAVAN 13.00, TABAN 6.00 LİRA

2017-2018 zeytin hasadının başlama sıyla zeytin alım fiyatlarını belirleyen Türkiye'nin en bü yük alımcısı Marma rabirlik, zeytin tavan fiyatını 11.75 lira, taban fiyatını 4.10 lira olarak açıklama sından sonra, Tavan ve taban zeytin alım fiyatını açıklayan S.S. Katırlı Köyü Tarımsal Kalkınma Kooperatifi 180 tane li zeytinin alım fiya tını 13 lira, 300 taneli taban fiyatını da 6 lira olarak açıkla yarak en yüksek fiyat şampiyonu oldu. Kooperatif Başkanı Hulusi Bayrak gazetemize yaptığı açıklamada, bu yıl ortaklarından gelecek tüm zeytin-leri alacaklarını, mevcut boş olan 400 tonluk havuz larından sonra ürün gelmesi halinde gelecek tüm ürünü alacaklarını söyledi. Haberi sayfa 2'de

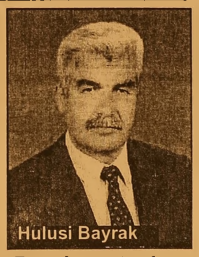

Hulusi Bayrak

Güne Bakış

Kadri GÜLER
kadri_guler@hotmail.com

Katırlı Köyü Kalkınma Kooperatifi

Dün, rahmetli Bülent Ecevit'in ölüm yıldönümüydü.

Facebookta onun 1974 yılından sonra eşiyle birlikte kurduğu Köy-Der'ler ve Köy Koop'lar geldi aklıma.

Nüfusunun büyük bir bölümü tarımla uğraşan köylünün kalkınmasının önemli olduğunu düşünen Ecevit, üretici kooperatif leriyle köylünün kalkınacağını, aracıyı aradan çıkararak, tüketiciyle kooperatifleri buluştu racağına inanıyordu.

Aracının cebine giren para üreticiye kalacaktı. Devamı sayfa 4'de

Marmarabirlik fiyatları revize etti

Tavan 11.75 tl, taban 4.10 tl

Marmarabirlik Yönetim Kurulu Başkanı Hidamet Asa, 2017-2018 iş yılı ürün alım kampanyası kapsamında, daldaki iri tane ürünün az olması ve ürünlerin piyasada yoğun talep görmesinden dolayı taban fiyatın 4 TL'den 4,10 TL'ye, tavan fiyatın ise 9,80 TL'den 11,75 TL'ye çıkarıldığını açıkladı. Piyasadaki arz-talep dengesini göz önüne alarak rakamın yukarı çekildiğini belirtti. Haberi sayfa 5'de

DAYI EMLAK DANIŞMANLIĞI
ZAMANINDA VE DEĞERİNDE ALIM SATIM
Murat Üremiş
SATILIK - KİRALIK EV - ARSA - ARAZİ - DÜKKAN - İŞYERİ

GEMLİK ŞUBEMİZ

KUMLA 1. ŞUBEMİZ

KUMLA 2. ŞUBEMİZ

zingat
sahibinden.com

GEMLİK ŞUBEMİZ; DEREBOYU AKSA DOĞALGAZ YANI
0 224 514 77 00 0 543 550 20 70
KUMLA 1. ŞUBEMİZ ; İSKELE MEYDANI
BANKAMATİKLERİN YANI 0 541 545 99 56
KUMLA 2. ŞUBEMİZ ; ABDULLAH ASLAN CAD. NO: 76
0 224 538 88 86 - 0533 746 06 46

www.dayiemlak.sahibinden.com

KATIRLI KÖYÜ KOOPERATİFİ YİNE EN YÜKSEK FİYATI VERDİ

TAVAN 13.00, TABAN 6.00 LİRA

Zeytin Alımlarının başlamasıyla piyasayı elinde tutan Marmarabirlik Tavan Fiyatları 11.75 liraya yükseltirken, S.S. Katırlı Köyü Tarımsal Kalkınma Kooperatifi bu yıl da bölgenin en yüksek fiyatını verdi.

2017-2018 zeytin hasadının başlamasıyla zeytin alım fiyatlarını belirleyen Türkiye'nin en büyük alımcısı Marmara birlik, zeytin tavan fiyatını 11.75 lira, taban fiyatını 4.10 lira olarak açıklamasından sonra, Tavan ve taban zeytin alım fiyatını açıklayan S.S. Katırlı Köyü Tarımsal Kalkınma Kooperatifi 180 taneli zeytinin alım fiyatını 13 lira, 300 taneli taban fiyatını da 6 lira olarak açıklayarak en yüksek fiyat şampiyonu oldu. S.S. Katırlı Köyü Tarımsal Kalkınma Kooperatifi Başkanı Hulusi Bayrak gazetemize yaptığı açıklamada, bu yıl ortaklarından gelecek tüm zeytinleri alacaklarını, mevcut boş olan 400 tonluk havuzlarından sonra ürün gelmesi halinde gelecek tüm ürünü alacaklarını söyledi.

Hulusi Bayrak

Bayrak, şunları söyledi:
"Bu yıl bölgemizde zeytin ürünü geçmiş yıllara göre orta ve rimlilikte. Kooperatifimiz ortaklarından gelen tüm ürünü alacaktır. Bu yıl yine ortaklarımızın yanında olduğumuzu göstererek piyasanın üzerinde 180 taneli zeytini 13 liradan alacağız. Taban fiyatımız ise 300 tanedir. Bu zeytini ise 6 liradan alıyoruz. Her 10 tanede 50 kuruş fiyat artışımız mevcutttur. Kooperatifimiz ortaklarından bir kesinti yapmıyor. Alımlarımız nakittir. Kaliteye önem veriyoruz. Bu nedenle çürük, evsafı bozuk, mantar hastalığı bulunan zeytinleri almıyoruz."
S.S. Katırlı Köyü Kalkınma Kooperatifi, ilçemizdeki üretici köy kooperatifleri arasında en verimli çalışan ve marka haline gelen kooperatif özelliğini taşıyor.

Saadet Partisi Gemlik İlçe Teşkilatı, İşçi Emeklileri Gemlik Şube Başkanlığını ziyaret etti

Şimşek, "Hükümet emeklilere daha iyi bir yaşam sağlamalıdır"

Saadet Partisi Gemlik İlçe Teşkilatı, İlçe Başkanı Ahmet Vakkas Yıldız ve yönetim kurulu üyeleri, kongrelerini yapan Türkiye İşçi Emeklileri Gemlik Şube yöneticilerine 'Hayırlı olsun' ziyareti yaptılar, İşçi Emeklileri Gemlik Şube Başkanı Ömer Şimşek, Saadet Partililerin ziyaretlerinden dolayı duydukları memnuniyeti belirterek, şunları söyledi:
"İşçi Emeklileri Derneği olarak emeklilerimize kolaylıklar sağlamak adına bir takım faaliyetler yürütmekteyiz. İl ve ilçemizde bulunan esnaflar ve kurumlar ile yaptığımız anlaşmalar gereği kendilerine gıda, sağlık, giyim vb. alanlarda bir takım indirimli ürün ve hizmetlerin verilmesine aracılık etmekteyiz. Emeklilerimizin daha iyi yaşam koşullarına sahip olması için bu indirimlerden ziyade hükümetin emeklilere daha iyi yaşam koşulları sunmasını ve emekli maaşlarına daha uygun zam yapmasını bekliyoruz."

Saadet Partisi İlçe Başkanı Ahmet Vakkas Yıldız ise konuşmasında, *"Yabancı ülkelerin emeklileri bir aylık emekli gelirleri ile ülkemizde rahatça yaşamakta iken bizim emeklilerimiz tabiri caiz ise Bursa'ya gideme mektedir. Rahmetli Erbakan hocamızın başbakan olduğu dönemde emeklilerimize %300'lere varan oranlarda maaşlarına zam yapılmıştır. Saadet Partisi iktidarımızda emeklilerimize indirimli ürünler sunmak yerine, indirimlere ihtiyaç duymayacak seviyede maaşlarına zam yapacak daha güzel yaşam şartlarına kavuşmalarına yardımcı olacağız. Milli Görüş prensipleri doğrultusunda ülkemizi yeniden yaşanabilir bir ülke ve yeniden büyük Türkiye normlarına getireceğiz."* şeklinde konuştu.

KAŞEDE BEKLEMEK YOK
KALİTELİ KAŞELER UYGUN FİYATLARLA
1 SAATTE TESLİM EDİLİR
GÜLER AJANS
MATBAACILIK - YAYINCILIK - REKLAMCILIK

İstiklal Caddesi Bora Sokak No : 5/A
Tel : (0.224) 513 96 83 GEMLİK

Buluşma

Gürhan ÇETİNKAYA
gurhancetinkaya@gmail.com

Eskişehir....

Yıllar öncesinde "Eskişehir gün gelecek Türkiye'nin sayılı turizm merkezlerinden birisi olacak" deselerdi asla inanmaz ve güler geçerdim.

2017 yılının Ekim ayının son çarşam basında Eskişehir' de gördüklerime şaşırdım ve hayran kaldım..

İnanç ve kararlılık, hoşgörü ve yaratıcılık, bilgi ve emek yanyana gelince bir kenti yeniden varetmek bile mümkün...

Anadolu'nun kıraç ve soğuk toprakla rında sıcak ve ve rimli bir kent yaratılmış.

Yılmaz Büyükerşen ile merkez ilçe belediye başkanları Ahmet Ataç ve Kazım Kurt "Önce insan" demişler, takım arkadaşları ve halkla elele vermiş ler ve Eskişehir'i yeniden biçimlendirmişler.

Mutlu insanların yaşadığı çağdaş bir kent yaratmışlar.

Dolayısıyla kent turistik bir değer kazanmış.

İnsan odaklı kentin ünü sınırları aşmış.. Hafta sonları özellikle otellerde yer bulmak olanaksızmış.

Odunpazarı Belediye Başkanı Kazım Kurt'un davetiyle geçtiğimiz günlerde Gemlik ve Bursa'dan arkadaşlarla Eskişehir'e ziyaret gerçekleştirdik.

Amacımız kentteki yenilikleri görmek ve yaşadığımız kentlere uygulamak..

Çünkü aramızda belediye meclisi ve sivil toplum kurulu şu üyesi arkadaşlar da vardı.

Önce Tepebaşı Belediye Başkanı Ahmet Ataç, ardından Eskişehir Büyükşehir Belediye Başkanı Yılmaz Büyükerşen ile görüştükten son ra son durak Odun pazarı Belediyesi..

Eskişehir, öğrencilik dönemimde Bursa-Ankara gidiş gelişlerimin ara durağı..

Akılmda kalan ise ayazı ve kıraç toprakları bir de gi rilmesi de çıkılması da işkence olan garajı.

Ne ki son ziyarette..

Bambaşka bir Eskişehir ile karşılaştım.

Çagdaş, yaşanabilir, gezile bilir, konaklanabilir plajında güneşlene bilinir bir Eskişehir.

Büyükerşen Başkan Eskişehir'e yarım günlüğüne geldiğimizi duyunca şaşırdı ve;

"Size değil yarım gün bir gün bile yetmez"diyerek gidilip görülmesi gereken yerleri sıraladı..

Aslında ilk sosyo kültürel şoku Tepebaşı Belediye Başkanı Ahmet Ataç'ın sunumuyla yaşamıştık.

Sosyal girişimler, kültrel etkinlikler, kalıcı yapılar, insan öncelikli projeler, engellilere dönük yaşama geçirilenler...

Dinlerken bir Gemlik bir Bursa gözümün önüne geldi.

Gemlik ...

Neredeyse hiç yok düzeyinde..

Bir ara kısa süreli de olsa Gemlik'in yüzü güler gibi ol muştu ama ona da ne yazık ki asık su ratlı kötü adamlar hi leyle hilafla ve bir de fetö kumpas la rıyla engel oldular.

Bursa'yı da kültürel mirasmız camiler kurtarıyor. Biraz Cumalıkızık bir de Kent Müzesi..

Osmanlıya başkentlik yapmış otomotiv ve tekstil sanayinin merkez üssü olan Bursa'ya az bile ama.. Anadolu Arabaları Müzesi'yle İpekçilik Müzesi'ni de not düşelim.

Yoksa gezmek için Bursa'ya gelenlere heyecan duyduracak onları oyalayacak kayda değer bir sosyo kültürel ve sosyal aktivite neredeyse yok denecek kadar az.

Oysa Eskişehir anlat anlat bitmez.. Yaz yaz sayfalara sığömaz.

Kurtuluş müzesi, Odunpazarı evleri, Fotoğrafçılık müzesi, Ahşap eserler müzesi,

Cam sanatları merkezi, Sazova Parkı ve Kültür Merkezi,

Toprak Dede hayretti Karaca Parkı, Mustafa Kemal Atatürk'ten Ahmet Necdet Se zer'e, Zeki Müren'-den Fazıl Say'a pek çok ünlünün yan yana bulunduğu Yılmaz Büyükerşen Balmumu Heykeller Müzesi..

Bir de kayırmasız kriterlerle belirlenen ihtiyaç sahiplerinin temel ihtiyaçlarını karşıladığı Çagdaş Marketler var ki o da başlı başına ayrı bir yazı konusu...

Daha daha niceleri... Gidin Sosyal belediyecilik nasıl yapılırmış, insana değer nasıl verilirmiş görün.

Evlilik tuzağına düşmedi

Bursa'nın İnegöl ilçesinde hiç evlen memiş olan 60 yaşındaki H.Ç.'yi evlilik tuzağına çekmeye çalıştıkları iddiasıyla 1'i kadın 2 kişi jandarma ekiplerince suçüstü yakalandı Ortaköy Mahallesi'nde oturan H.Ç., daha önceden tanıdığı 50 yaşındaki S.Ç.'den evlenme konusunda yardım istedi. S.Ç. ise H.Ç.'ye İstanbul´da oturan 45 yaşlarındaki R.Ü. isimli bekar bir kadını tanıdığını, isterse kendisini onunla tanıştırıp evlendirebileceğini söyledi. H.Ç.'nin tanışmayı kabul etmesi üzerine geçen salı günü İstanbul´dan İnegöl´e gelen R.Ü., H.Ç. ile evlenmeyi kabul etti. H.Ç. de tanıştığı kadınla birlikte kuyumcuya giderek nişan yüzüğü aldı. Ancak, nişan yüzüğünü parmağına takan R.Ü., Ortaköy Mahallesi'ndeki evde oturmak istemediğini söyleyip, İnegöl merkezde bir ev kiralanmasını ve yapılacak masraflar için de kendisine bir miktar para verilmesini istedi. Evlilik hayalleri kurduğu kadının bu isteklerinden şüphelenen H.Ç. dolandırılacağını anlayınca İlçe Jandarma Komutanlığına giderek şikayetçi oldu.

EKİPLER SUÇÜSTÜ YAKALADI

İhbar üzerine İnegöl İlçe Jandarma Komutanlığı İstihbarat ekibi harekete geçti. H.Ç., kendisinden evlilik vaadiyle para isteyen S.Ç. ve R.Ü.'yü evine çağırdı. Jandarma Suç Araştırma Timi (JASAT) ve Merkez Jandarma Karakol Komutanlığı'ndan oluşturulan Asayiş Timi de operasyon için H.Ç.'nin evinde hazırlık yaptı. Eve gelen dolandırıcılık şüphelileri S.Ç. ve R.Ü. ekipler tarafından yakalandı. Gözaltına alınan 2 kişi Jandarma Komutanlığı'nda alınan ifadelerinin ardından 'nitelikli dolandırıcılık' suçundan adliyeye sevk edildi. R.Ü. ve S.Ç., sevk edildikleri mahkeme tarafından tutuklandı.

Bursa'dan yola çıkan midibüs devrildi!

D-100 Karayolu Bostancı mevkii Kadıköy istikame tinde bir midibüs, sürücüsünün direksiyon hakimiyetini kaybetmesi sonucu bariyere çarpıp devrildi. Kazada ilk belirlemelere göre 2 kişi hayatını kaybetti 9 kişi de yara landı. Kaza yerinin karşı istikametinde ise polis aracına arkadan bir otomobil çarptı kazada polis memuru yaralandı.

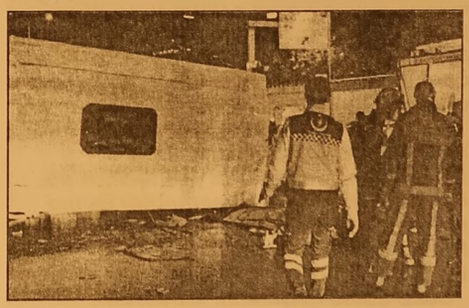

Kaza; sabah saat 05.30 sıralarında D-100 Karayolu Bostancı mevkii Kadıköy istikametinde meydana geldi. 34 NA 0268 plakalı midibüs seyir halindeyken sürücüsünün direksiyon haki miyetini kaybetmesi sonucu bariyerlere çarpıp devrildi. Kazada ilk belirlemelere göre 2 kişi hayatını kaybetti 9 kişi de yaralandı Kaza yerinin karşı istikametinde ise başka bir kaza meydana geldi. Kazaya, 34 A 92162 plakalı polis aracı ile 34 RM 8324 plakalı otomobil karıştı.

Bu kazada da bir polis memuru yaralandı. İhbar üzerine olay yerine çok sayıda ambulans ve polis ekipleri sevk edildi. Olay yerine gelen ambulansla yaralılar çevre hastanelere kaldırılarak tedavi altına alındı.

Kaza nedeniyle D-100 Karayolu Kadıköy istikameti ve Ankara istikametinde uzun araç kuyrukları oluştu. Trafik her iki şeritten de yan yollardan sağlanıyor.

BURSA'DAN YOLA ÇIKTI

Öte yandan kaza yapan midibüsün Bursa'dan Gazios manpaşa'ya gittiği öğrenildi. Kaza yapan araçları kaldırma çalışmaları sürüyor.

Facebook sayfamız : Gemlik Körfez - Güler Ajans

Güne Bakış

Kadri GÜLER
kadri_guler@hotmail.com

Katırlı Köyü Kalkınma Kooperatifi

Bu modelin gelişmesine izin verilme di.

Biz de Mithat Paşa tarafından kurulan kooperatifler hiçbir zaman batıdaki üre tici kooperatifleri gibi olmadı.

Tepeden inmeci bir model geliştirildi.

Devlet eliyle kurdurulan kooperatifçi-lik istenen düzeye çıkmadığı için bu gün bu modelin çok az örnekleri kaldı.

Kapitalizm özel sektöre dayanan bir sistem olduğu için, kooperatifçiliği Komünistlik olarak gösterdiler.

Bu durum, DP döneminden sonra gelişti.

Devletin elindeki Tarım Kredi Koope ratifinden tutun da TARİŞ, FİSKO Bir-lik, Trakya Birlik, Fisko Birlik, Marmara birlik gibi üretici kooperatifleri hiçbir zaman ortaklarının yanında değil, dönemin ilgili hükümetlerinin fiyat poli tikalarıyla hareket eden kuruluşlar oldu. Ülkemizde demokratik koopera tifcilik geliştirilmedi.

Bölgemizin üretiminde önemli bir yer tutan zeytin üreticisinin en büyük alıcı sı, üretici ortakların malı olan Mar-marabirliktir.

Bu birlik maalesef hep siyasete kur-ban gitti. Yönetimlerine iktidarların ye rel adamları getirildi, uzun yıllar bu kişiler ve yandaşları tarafından yağmalandı.

57. hükümet döneminde kooperatif lerin borçlarının tasfiye edilip yeniden yapılanmaya gidilmesinden sonra, Marmarabirlik yeni bir beyaz sayfa açtı. O günden sonra daha derli toplu yönetilerek, piyasa koşullarına göre, alımlarını daha dikkatli attı. Kaliteye önem verdi. Kendi büyüdü ama ortakları büyüyemedi.

Zeytin üreticisi belirlenen fiyat politi kaları ile kendini toplayamadı. İktidarların yanlış tarım politikaları ne-deniyle Türk köylüsü samanını Bulga ristan'dan, etini Sırbistandan, buğdayı Rusya'dan fasulyeyi, mercimeyi, tütü nü, pamuğu dışarıdan ithal eder olduk.

Sözü şöyle bağlamak istiyorum. Üreticinin hali duman. Marmarabirlik bu yıl zeytine iyi fiyat verdi ama üretim az olduğu için köylü sıkıntıda. Kendi kooperatifine ürün vermiyor. Bilhassa iri taneli zeytini tüccara satıyor. İri zey-tinin piyasası var. Orta ve küçük taneli zeytini kooperatife veriyor. Bunun için Hidamet Asa sıkıntılı. 'Kooperatifinize sahip çıkın' diyor. Feryat ediyor. Bu durumda tavan fiyatı 9.80 den 11.75 çektiler. Ürün yine gelmiyor.

İlçemizin köy kalkınma kooperatifleri arasında kendini kanıtlamış ve marka haline gelmiş olan Katırlı Köyü Kalkın ma Kooperatifi, kendi gücüne göre ortaklarının ürünlerini alıyor.

Bu kooperatif piyasada açıklanan fiyatlarının üzerinden fiyat açıklıyor, kaliteli mal üretip, yüksek fiyatla ara cıyı ortadan çıkararak satıyor ve yük-sek kar elde ediyor. Bu tür kooperatif lere ve iyi yöneticilere ihtiyacımız var.

İyi ki Marmarabirlik, iyi ki Katırlı Koo peratifi gibi kooperatifler var.

Gemlik'in yeni oteli Milton geliyor

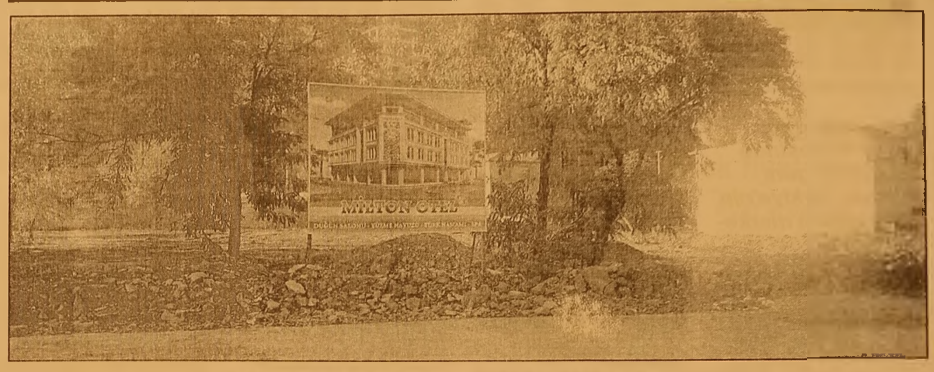

Gemlik turistik otellerine bir yenisi daha katılıyor. Uzun yıllardır İskele Meydanı'nda Milton Aile Çay bahçesi ve Düğün salonları işletmeciliği yapan Galip Kaygısız ve çocukları, Karsak deresi kıyısında Syrus Otel yanında yeni bir otel yapımı için girişim başlattı. Yapılacak otelin görsellerini bir tabela ile arsa önüne asan firma sahiplerinden Galip Kaygısız, proje çalışmalarının tamamlandığını ve ruhsat almak için Gemlik Belediyesi'ne verildiğini söyledi.

3 veya 4 yıldızlı bir otel düşündüklerini söyleyen Kaygısız, *"Ruhsatın alınmasıdan sonra inşaata hemen başlayacağız. Bir yıl içinde de otelin tamamlanmasını düşünüyoruz. 41 konaklama odası, 9 banyolu aile kabini, yüzme havuzu, türk hamamı, SPA bölümü, düğün salonu bulunacak olan Milton Otel giriş bölümü dışında 3 kat olacak. Gemlik için hayırlı olmasını diliyorum"* dedi.

"Ayla" Venüs Sineması'nda gösterime girdi

Can Ulkay'ın yönettiği, başrollerini Erkan Petekkaya, Çetin Tekindor, Ali Atay, Murat Yıldırım ve İsmail Hacıoğlu'nun paylaştığı Ayla filmi Gemlik Venüs Sineması'nda da gösterime girdi. Venüs Sineması'nda 11.30-14.00-16.30-19.00-21.15 saatlerinde gösterime ggiren Ayla filmine Gemlikliler büyük ilgi gösterdi. Ayla, filminin yönetmen koltuğunda Can Ulkay yer alıyor. Filmin ana konusunda Kore Savaşı'nda yaşanan gerçek ve dramatik hikaye işleniyor. Ayla film konusu; 1950 yılında Kore Savaş'ında yer alan Süleyman Astsubay savaş alanında küçük bir kız bulur. 5 yaşındaki bu Koreli kız yetimdir ve çaresizdir. Astsubay kızı yanına alır ve kıza Ayla ismini verir. Zamanla birlikte mutlu olan Ayla ve Astsubay, kısa sürede baba ve kız gibi olurlar. Ancak 15 ay sonunda birliğin Türkiye'ye geri dönme kararı çıkar. Astsubay Ayla'yı bırakıp gitmek istemese de Kore kanunlarına karşı gelemez. Küçük kızı istemsizce geride bırakan Astsubay, Ayla'yı yetimhaneye teslim ederken bir araya gelme sözü verir. Astsubay Süleyman ve Ayla'nın 60 yıl sonra buluşması anlatılır

Gemlik Körfez
GEMLİK'İN İLK GÜNLÜK SİYASİ GAZETESİ

Marmarabirlik fiyatları revize etti

Tavan 11.75 tl, taban 4.10 tl

Marmarabirlik, piyasa koşullarını göz önüne alarak, daha önce 9,80 TL olarak açıklanan tavan fiyatı 11,75 TL, 4 TL olarak açıklanan taban fiyatı ise 4,10 TL şeklinde revize etti. Ürün teslimatı yapmayan ortaklara seslenen Asa, "Bu artışlardan sonra kooperatifine sahip çıkmayanlar sonunu kendi hazırlıyor demektir" dedi.

Marmarabirlik Yönetim Kurulu Başkanı Hidamet Asa, 2017-2018 iş yılı ürün alım kampanyası kapsamında, daldaki iri tane ürünün az olması ve ürünlerin piyasada yoğun talep görmesinden dolayı taban fiyatın 4 TL'den 4,10 TL'ye, tavan fiyatın ise 9,80 TL'den 11,75 TL'ye çıkarıldığını açıkladı. Piyasadaki arz-talep dengesini göz önüne alarak rakamın yukarı çekildiğini kaydeden Asa, *"Yapılan fiyat değişiklikleri kampanya başından itibaren geçerli olacaktır. Bu kapsamda 220 taneye kadar fiyat düzenlemesi yapılmış olup, bunun yanında 220 taneden 410 taneye kadar da 10'ar kuruş artış yapılmıştır. Bu düzenleme yılın getirdiği bir fiyat artışıdır"* diye konuştu.

ÜRETİCİ NE İSTEDİYSE YAPTIK

Başkan Asa, 2017-2018 ürün alım kampanyası kapsamında, üreticilerin talebi üzerine ürün alımları başlamadan 18 Ekim'de fiyatların açıklandığını vurgulayarak, açıklanan rakamların bir önceki yılın yüzde 30 üzerinde olduğunu kaydetti.

Başkan Asa, rekolte beyan alımlarının 25 Ekim'de sona erdiğini anımsatarak, 25 bin 986 ortaktan toplam 56 bin 560 ton rekolte beyanı alındığını bildirdi. 25 Ekim'de başlayan ürün alımları kapsamında bugüne kadar toplam 4,9 milyon TL tutarında 783 ton ürün alımı yapıldığını belirten Asa, *"Üretici bize 'erken fiyat açıkla yın' dedi, açıkladık. 'Peşin ödeyin' dedi, ödedik. 'Kotayı kaldırın' dedi, kaldırdık. Kısaca ne talep ettilerse hepsini yerine getirdik. Buna rağmen kooperatifine ürün getirmeyen ortakları mız aslında kendi ayağına kurşun sıkıyor. 7 yılda verdiğimiz uğraşla rın heba olmaması için taşın altına elimizi koyduk, ürün alım fiyatlarımızı erken açıkladık"* şeklinde konuştu.

TAŞIN ALTINA KELLEMİZİ KOYUYORUZ

Asa, Marmarabirlik'in yıllık 40 bin tonlara ulaşan satışlarını daha da artırmak amacıyla çok büyük emek harcandığını vurgulayarak, *"Hedefimiz önümüzdeki yıllarda 50 bin ton satış rakamına ulaşmaktır. Marmarabirlik'in yakaladığı başarılar, ülke genelinde örnek gösterilmektedir. 2010 yılından bu yana daha önce hiç olmadığımız şarküteri reyonuna girebilmek için Pazarlama Müdürlüğümüzün yaptığı çalışmalarla pazar payımız ve satışlarımız artırılmıştır. Bu tablonun bozulmaması için bir kez daha taşın altına elimizi, kolumuzu değil, kellemizi koyuyoruz. Değerli ortağımız, Marmarabirlik fiyatlarını bir kazanç kapısı olarak görüp kooperatifinize sahip çıkmazsanız, bu defa hep birlikte bizim vücudumuz o taşın altında kalacak. Eğer bir yıllık kazancı düşünürsenize ve kooperatifinize ürün vermezseniz, çok değil seneye karşınızda gücünü yitiren, piyasada söz sahibi olamayan, ürün alamayan ve ürün bedellerini bir yıl sonra ödeyen bir Marmarabirlik bulacaksınız. Tarımsal üretimde zeytinyağı sektörü Amerikan firmalarının, fındık sektörü İtalyan firmalarının eline geçmiştir. Dolayısıyla zeytin üreticisi ortaklarımız kooperatiflerine sahip çıksınlar, zeytinin sonu da diğer tarım ürünleri gibi olmasın"* ifadelerini kullandı.

İRİ TANEYİ TÜCCARA VEREN YARINI DÜŞÜNSÜN

Ortaklara seslenerek kooperatifine sahip çıkmalarını isteyen Asa, şöyle konuştu: *"Bu artışlardan sonra kooperatifine sahip çıkmayanlar sonunu kendi hazırlıyor demektir. Hele hele iri taneyi tüccara, ince tane ve yağlık zeytini de kooperatifine getirenler vefalı ortak değildir. Marmarabirlik'ten menfaatlenmek isteyenlerdir. Hiç kimse Marmarabirlik'i eskiden olduğu gibi iyi ürünü kendi deposuna veya tüccara verirken, kötü ürünü de kooperatife götüreceği bir kurum olarak görmesin. Bugün ortağına sahip çıkan bir yönetim varken ortaklar kooperatifine sahip çıkmazsa, yarının ne getireceğini ve sonucunu da ortaklarımız düşünsün."*

SIKINTILI GÜNLER ÇABUK UNUTULMUŞ

Başkan Asa, Marmarabirlik'te geçmişte yaşanan sıkıntılı günlerin unutulmaması gerektiğine işaret ederek, *"Görüyoruz ki 2007 yılında İzmir yolunun trafiğe kapatıldığı, yolların kesildiği dönemler çabuk unutulmuş. Çalışanların maaşlarını ödeyebilmek için bayilerden borç alındığı dönemler çabuk unutulmuş. Kurumunuz sizin iki yıl üst üste borcunuzu erteledi, üçüncü yıl gübre ve zirai ilaç verdi, zeytin üretimi için ne gerekiyorsa verdi, kasko ve trafik sigortanızı yaptırdınız, elinizi kolunuzu salla yarak gittiniz. Bu imkanları sunan urumunuza sahip çıkmıyorsanız söylenecek bir şey yok"* değerlendirmesinde bulundu.

KAŞEDE BEKLEMEK YOK
KALİTELİ KAŞELER UYGUN FİYATLARLA
1 SAATTE TESLİM EDİLİR
GÜLER AJANS
MATBAACILIK - YAYINCILIK - REKLAMCILIK

İstiklal Caddesi Bora Sokak No : 5/A
Tel : (0.224) 513 96 83 GEMLİK

Bursa'da 'İlk 250 Büyük Firma' araştırmasının sonuçları belli oldu

Bursa Ticaret ve Sanayi Odası'nın (BTSO) kent ekonomisine ışık tutan 'İlk 250 Büyük Firma-2016' araştırmasının sonuçları belli oldu. Bu yıl 20. kez gerçekleştirilen araştırmada, iç ve dış satış toplamına göre ilk 3'ü sırasıyla; Tofaş, Oyak Renault ve Bosch oluşturdu
Bursalı devlerin karları bir önceki yıla göre yüzde 8 düşerken, katma değerli üretimde makine sektöründeki artış dikkat çekti. BTSO Yönetim Kurulu Başkanı İbrahim Burkay, büyük zorluklara sahne olan 2016 yılında da Bursa iş dünyasının Türkiye'nin moral kaynağı olmayı başardığını belirterek, "Artık katma değerli üretime ve yüksek teknolojiye odaklandık" dedi. Başvuru süreci ilk kez internet ortamında gerçekleştirilen ve rekor katılımla tamamlanan Bursa'da İlk 250 Büyük Firma Araştırması, kent ekonomisine ilişkin önemli bilgiler sundu. 250 büyük

firmanın 71'i otomotiv endüstri sinde faaliyet gösteren şirketler den oluşurken, tekstil ve hazır giyim sektörlerinde 51, gıda, tarım ve hayvancılık sektöründe ise 26 firma listede yer aldı.
www.ilk250.org.tr adresinden de yayınlanan araştırmaya göre, söz konusu sektörleri sırasıyla perakende ticareti, makine ve teçhizat ile inşaat sektöründe faaliyet gösteren firmalar takip etti. Cirosal büyüklük 85 milyar tl'yi aştı
Yapılan çalışmada 250 büyük firmanın ciro toplamları 87,2 milyar TL, katma değerleri toplamı 14,6 milyar TL, öz sermayeleri toplamı 20,6 milyar TL, net aktifleri toplamı 65,9 milyar TL, vergi öncesi dönem karları toplamı 4,4 milyar TL, ihracat toplamları 11,2 milyar dolar, üretimden satışlar toplamı ise 60,8 milyar TL olarak hesaplandı. Bursa'da dev firmaların sağladığı istihdam ise 138 bin 700 kişi oldu.
Zirvede Tofaş var Türkiye ekonomisinin lokomotif kentinde Bursa'da ciro büyüklüğüne göre 'İlk 250 Firma Araştırması'nın zirvesinde 14 milyar 856 milyon TL ile Tofaş yer aldı. Tofaş'ı 11 milyar 465 milyon TL ile Oyak Renault, 4 milyar 297 milyon TL ile Bosch izledi. Söz konusu 3 firmayı sırasıyla Borçelik, Limak, Sütaş, Bursa Eczacılar Kooperatifi, Özdilek ve Matlı Yem takip etti. Cirosal büyüklüğe göre ilk 10'da yer alan 1 firma ise isminin açıklanmasını istemedi. İhracat ve istihdamda büyük artış.

Gemlik ilçe öğrenci başkanlığı seçimleri yapıldı

TBMM Başkanlığı ile Milli Eğitim Bakanlığı arasında 2004 yılında yapılan protokol uyarınca uygulamaya başlanan, "Demokrasi Eğitimi ve Okul Meclisleri Projesi" kapsamında İl Öğrenci Meclisinde ilçemizi 2017-2018 yılı yeni eğitim yılında temsil edecek öğrencinin belirlenmesi için İlçe Milli Eğitim Şube Müdürü Ali Rıza Atlı başkanlığında Gemlik Celal Bayar Anadolu Lisesinde seçim yapıldı.
25 okul temsilcisinin katıldığı toplantıda seçim öncesi bir konuşma yapan Celal Bayar Anadolu Lisesi Okul Müdürü Kamil Beki "Cumhuriyetimizin demokrasiyle güçlendirilmesi; öğrencilerimizde yerleşik bir demokrasi kültürünün oluşması, hoşgörü ve çoğulculuk bilincinin geliştirilmesi, kendi kültürünü özümsemiş milli ve manevi değerlere bağlı evrensel değerleri benimseyen nesillerin yetiştirilmesi; öğrencilere seçme seçilme ve oy kullanma kültürünün kazandırılması, demokratik liderliği benimseyebilme amacıyla

okullarımızda yapılan okul meclisi seçimlerini önemsiyor ve buraya okullarından seçilerek gelen bütün öğrencilerimizi tebrik ediyorum' dedi.
İlçe Meclis Başkanlığı için Gemlik Anadolu İmam Hatip Lisesinden Selman Dönmez, Atatepe MTAL'den Berkay Demir, Gemport Gemlik Anadolu Lisesinden Erdal Çelik, Şehit Etem Yaşar İlkokulundan Umut Özkul, Celal Bayar Anadolu Lisesinden Umut Gencer, Özel Hatim Anadolu Lisesinden Baran Efe Sıralaç, Umurbey MTAL'den Soner Bektaş, Gazi Ortaokulundan Arda Kurt ve Gazi İlkokulundan Başak Deniz Kara olmak üzere 9 aday başvuruda bulundu.
İlçe Öğrenci temsilcisi seçilen Selman Dönmez Bursa´da 09 Kasım 2017 Perşembe günü saat 13.30´da Hamitler TOKİ Mesleki ve Teknik Anadolu Lisesi Konferans Salonunda gerçekleştirilecek il temsilcisi seçimlerinde Gemlik'e en iyi şekilde temsil edeceğini ifade ederek Bursa İl Başkanlığı için adaylığımı şimdiden ilan ediyorum' diye konuştu.

Gemlik Körfez
ABONE OLDUNUZ MU?
ABONE OLUN OKUYUN OKUTUN

KAŞEDE BEKLEMEK YOK
KALİTELİ KAŞELER UYGUN FİYATLARLA
1 SAATTE TESLİM EDİLİR
GÜLER AJANS
MATBAACILIK - YAYINCILIK - REKLAMCILIK

İstiklal Caddesi Bora Sokak No : 5/A
Tel : (0.224) 513 96 83 GEMLİK

SATILIK
KÜÇÜK KUMLA ÖZGÜZELYALI SİTESİNDE HAVUZLU EŞYALI ve EŞYASIZ 2+1 DAİRE SAHİBİNDEN SATILIK
0 535 378 18 00

Facebook sayfamız : Gemlik Körfez - Güler Ajans

Turizmde seferberlik başlatıldı

Hükümet turizmde seferberlik için düğmeye bastı. Hava yolu şirketlerine destekten, film turizmine kadar birçok konuda önemli adımlar atılacak. Cumhurbaşkanı Recep Tayyip Erdoğan'ın 3.Turizm Şurâsı'nda, "Bizi bugünlere kadar getiren turizm politikamız artık tıkandı, yeni bir vizyona, yeni yaklaşımlara ihtiyacımız var" sözlerinin ardından harekete geçen hükümet, Şurâ'da alınan kararları hayata geçirmek için çalışma başlattı. "50 milyon turist 50 milyar dolar gelir" hedefine ulaşmak için Şurâ'da alınan kararlar en kısa zamanda devreye sokulacak. Kültür ve Turizm Bakanı Numan Kurtulmuş'un, Başbakan Binali Yıldırım'ın talimatları çerçevesinde önümüzdeki günlerde düğmeye basarak, turizm seferberliği başlatacağı öğrenildi. Hükümet, turizm seferberliği kapsamında, temel turizm yasası oluşturulması, turizmin gelişmesini engelleyen yüklerin ortadan kaldırılması konusunda çalışma yapacak. Anadolu kentlerine tarifeli ve düşük fiyatlı uçuşların artırılması, turizmde güçlü bir Ar-Ge bölümünün kurulması, yeni teknolojilerin etkin kılınması konusu da masaya yatırılacak. Sabah'ın haberine göre, ulusal ve uluslararası alandaki spor faaliyetlerine maddi desteğin artırılması, kruvaziyer limanlarının 5. bölge teşviklerinden yararlandırılması, Helal Turizmi'nin 2023 stratejisindeki yerini alması, düğün turizminde dünyanın önde gelen organizasyonlarının harcamalarının KDV'den muaf tutulması, lüks turizm kapsamında ünlü sanatçıların Türkiye'ye davet edilerek 'Lux Turkey' markasının oluşturulması için harekete geçilecek. Şurâ'da alınan kararlar çerçevesinde öncelikli konular arasında, sivil havacılık şirketlerinin yurtdışında yapılandırılmalarına destek verilmesi, havalimanlarının alt ve üst yapılarının iyileştirilmesi, Türkiye markası oluşturulması, tanıtım faaliyetlerinin geniş çaplı yapılması, sinema ve dizi sektörünün kamu tarafından stratejik bir sektör olarak ilan edilmesi, Film Turizmi Komisyonu oluşturularak yerli film ve dizilere yönelik stratejiler belirlenmesi bulunuyor.

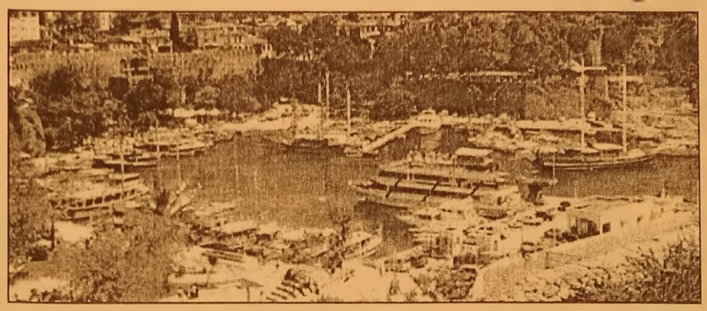

Sürücüler dikkat! 2018'de artacak

Bakanlar Kurulu değişiklik yapma yetkisini kullanmazsa, 1 Ocak'ta harçlar ve cezalar yüzde 14.47 artacak. B sınıfı sürücü belgesi için 496 lira ödenecek. Kırmızı ışıkta geçene 236 lira ceza kesilecek 2018'de çeşitli vergi, harç ve cezaların yüzde 14.47'lik yeniden değerleme oranında artırılması bekleniyor. Çeşitli vergi ve harçlarla ilgili kanunlarda, tutarların her yıl yeniden değerleme oranı kadar artması öngörülüyor. Maliye Bakanlığı tarafından belirlenen yeniden değerleme oranına esas teşkil eden TÜİK'in Yİ-ÜFE'si, Ekim sonunda 12 aylık ortalamalara göre yüzde 14.47 artış gösterdi. Vergi Usul Kanunu uyarınca her yıl yeniden değerleme oranını TÜİK'in Yİ-ÜFE'sine göre açıklayan Maliye'nin, 2018'de esas alınacak oranı da bu ay ilan etmesi bekleniyor. Bakanlar Kurulu bu tutarlarda değişiklik yapma yetkisini kullanmazsa; damga vergisi, çevre ve temizlik vergisi, harçlar, trafik ve vergi cezaları 1 Ocak'tan itibaren yüzde 14.47 artacak. FİŞ VERMEYENE 240 TL Bu durumda fatura, gider pusulası gibi belgelerin verilmemesinin ve alınmamasının cezası 240 liraya çıkacak. 1 yıllık pasaport harcı 175,5 liradan 200,9 liraya çıkacak. B sınıfı sürücü belgesi harcı da 495,8 lira olacak. Kırmızı ışıkta geçmenin 206 lira olan cezası, 235,8 liraya yükselecek. Hız sınırını yüzde 30'a kadar aşanlar 235,8 lira, yüzde 30'un üzerinde aşanlar 488,8 lira ceza ödeyecek. Emniyet kemeri takmayanlar 108,7 liralık cezayla karşı karşıya kalacak.

GEMLİK REHBERİ

GEREKLİ TELEFONLAR

İtfaiye	110
Polis İmdat	155
Jandarma İmdat	156
Jandarma K.	513 10 55
Polis Karakolu	513 18 79
Gar. Kom.	513 12 06

KAYMAKAMLIK

Kaymakamlık	513 10 51
C.Savcılığı	513 10 53
C.Savcı Yrd.	513 29 54
Emniyet Müd.	513 10 28

ULAŞIM

Pamukbank	612 00 26
DENİZ UÇAĞI	613 66 13
Pegasus Akmis Seyahat	614 42 62
METRO	613 12 12
Aydın Turizm	613 20 77
Özer Turizm	612 10 72
Kanberoğlu-Esadaş	614 46 49
Anıtur	614 47 71
Kamil Koç	612 01 63

HASTANELER

Devlet Hastanesi	517 34 00
Sahil Dev. Hast.	513 23 29
Mer.Sağ.Ocağı	513 10 68
Tomokay Tomografi	513 85 29
Acıbadem	260 44 44

TAKSİLER

Körfez Taksi	513 18 21
Çınar Taksi	513 24 67
Güven Taksi	513 32 40
Gemlik Taksi	513 23 24
Manastır Taksi	517 33 94

RESMİ DAİRELER

Telefon Arıza	121
UEDAŞ ARIZA	186
UEDAŞ İşletme	513 45 03
Statyum	514 00 95
Orm.Böl.Şef.	513 12 66
Milli Eğt. Md.	513 11 74
Halk Kütüphane	513 13 53
Askerlik Şb.	513 10 57
Karayolları	513 13 08
Liman Baş.	513 11 33
Mal Müd.	513 10 95
Nüfus Md.	513 37 42
Özel İd. Md.	513 15 07
Tapu Sicl. Müd.	513 14 14
Müftülük	513 13 64
Gümrük Md.	524 85 86
Ver. Dairesi Md.	513 10 92
İlçe Tarım Müd.	513 10 45
İlçe Seç. Md.	513 77 73
Halk Eğitim Müd.	513 18 46
İŞ-KUR	513 71 66

BELEDİYE

Santral	513 45 21 -23
Başkanlık	513 45 20
BUSKİ	514 57 96
İtfaiye	513 23 25
Muhasebe Md.	513 45 21-182
Yazı İşl. Md.	513 45 21-111
Su Arıza	Yalnız 185

DENİZ OTOBÜSÜ

Bursa	256 77 84
Mudanya	544 30 60
Yenikapı	(212) 516 12 12
Yalova	(226) 811 13 23
IDO İmam Aslan Dinlenme Tes.	513 23 04

VAPUR - FERİBOT

Yalova	(226) 814 10 20
Topçular	(226) 363 43 19
Eskihisar	(262) 655 60 31

OTOBÜS

Şehirlerarası Otobüs Terminali	261 54 00 (18 Hat)

DAĞITICILAR

GEMDAŞ	513 29 29
Aygaz	513 12 95
Habaş	513 16 37
Mogaz	513 75 58
Ergaz	513 88 43
Milangaz	513 22 59
Habaşgaz	513 45 46
Yeni Likitgaz	513 65 00
BP Gaz	514 59 81
Bütünler Likitgaz	513 80 00
Akçagaz	514 88 70
Totalgaz	514 17 00
Akcan Petrol	513 10 79
MAR-PET	513 30 33
Tuncay Otogaz	513 18 49
Bayraş Petrol	513 01 03

Gemlik Körfez
GEMLİK'İN İLK GÜNLÜK SİYASİ GAZETESİ
YEREL SÜRELİ YAYIN
YIL : 43 SAYI : 5922
FİYATI : 50 Kr. (KDV Dahil)
Sahibi : Serap GÜLER
Sorumlu Yazı İşleri Müdürü : Kadri GÜLER
İstiklal Cad. Bora Sok. No:5/A
Tel : 513 96 83 GEMLİK
korfezofset@hotmail.com
Yönetim ve Basım Yeri :
GÜLER AJANS
Matbaacılık-Yayıncılık-Reklamcılık Tesisi
İstiklal Cad. Bora Sok. No:5/A GEMLİK
(Dini bayram Günleri ve Pazar günleri yayınlanmaz)

GEMLİK SİNEMA GÜNLÜĞÜ
VENÜS SİNEMASI
THOR RAGNORAK
11.00-13.30-16.00-18.30-21.00
AYLA
11.30-14.00-16.30-19.00-21.15
BÖLÜK
12.00-14.00-16.15-18.30-20.45
513 33 21

YİĞİT İNŞAAT
1987
YAPI MALZEMELERİ LTD. ŞTİ.
BANYO & MUTFAK & SERAMİK & CAM MOZAİK
VİTRİFİYE & BANYO DOLAPLARI & LAMİNAT PARKE
KOMBİ & RADYATÖR & BOYA VE KABA İNŞAAT MALZEMESİ
ISI VE SU YALITIM ÜRÜNLERİ & SIHHİ TESİSAT ÜRÜNLERİ

Adliye Binası Altı Yeni Pazar Cad. No: 98
Tel : 0 224 514 31 64 Fax : 0 224 513 90 41 GEMLİK
www.yigitinsaatgemlik.com

GOODYEAR
PIRELLI
MICHELIN
starmaxx
PERFORMANS LASTİKLERİ

PEŞİN FİYATINA KREDİ KARTINA 8 TAKSİT
KIŞ LASTİKLERİ SATIŞLARIMIZ BAŞLADI

ÖZKAYA
TUR. NAK. TAAH. İHR. VE TİC. LTD.ŞTİ
Hisar Mah. TEDAŞ Yani Körfez Baytaş Sit.
A Blok No: 2 GEMLİK
Tel : 0 224 514 40 44

2017 MODEL KONTİNÜ SİSTEM MAKİNELERDE YÜKSEK VERİMLİ SIKIM! 3 KONTİNÜ

KAVLAK
DOĞANIN HAZİNESİ

ZEYTİN KASALARINIZ ANINDA SİZE TESLİM!

GÜNLÜK 300 TON
YAĞLIK ZEYTİN İŞLEME KAPASİTESİ

BASKI SIRASI BEKLEMEK YOK
YENİ FABRİKAMIZ YALOVA YOLUNDA HİZMETİNİZDE!

MARMARA'NIN EN BÜYÜK ZEYTİNYAĞI FABRİKASI 0530 660 68 80

Kuruluş:1973

Gemlik Körfez

GEMLİK'İN İLK GÜNLÜK SİYASİ GAZETESİ

7 Kasım 2017 Salı www.gemlikkorfezgazetesi.com 50 Kr.

İRFAN ÜNLÜ EMLAK
TAPU TAKİP İŞLERİNDE UZMAN FİRMA
İrfan Ünlü 0 535 285 42 69
Merkez : Çarşı Meydanı - UMURBEY
Şube : Dr. Ziya Kaya Mah. Hürriyet Cd. Sarışen Sok. Gemlik Tapu Müdürlüğü yanı GEMLİK
irfanunluemlak.sahibinden.com

Ekonomilerin göstergesi sayılan icra daireleri, alacağını alamayanların el konan malları birer birer satılıyor..

İcra satış listelerini pano artık almıyor

Güne Bakış

Kadri GÜLER
kadri_guler@hotmail.com

Paradise Papers belgeleri...

Dün sabah ilk işim bilgisayarımda Oda Tv.yi izlemek oldu.

Oda Tv. bir çok sosyal medyadan daha özgün haberler veren bir site.

Manşette, Dünyayı sarsan Panama belgelerinden sonra yeni belgelerin sızdırıldığı haberi vardı. Bunlardan bizi ilgilendirenlerden biri ise Başbakan Binali Yıldırım'ın iki oğlunun sızdırılan bilgilerini içeriyordu.

Kimler yoktu ki sızdırılan belgelerde...

İngiltere Kraliçesi Elizabert, Rusya devlet Başkanı Putin, Ailevinin oğulları, esat.. 4'de

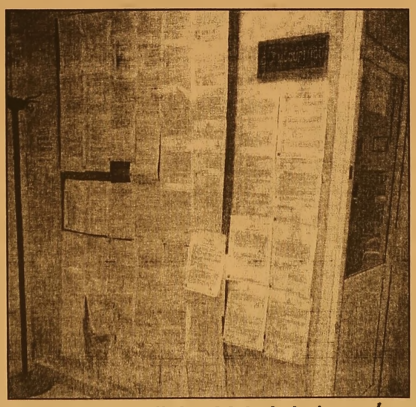

Gemlik Adliyesi'nin girişinde bulunan İcra Müdürlüğü'nün satış panosu dolulukta rekor kırıyor. Son günlerde panoda yer kalmazken, askı süresinin sonunda satış gerçekleştiriliyor. Haberi sayfa 2'de

Adanır Lojistik 10. kazasızlık yılını kutladı

Bölgenin köklü nakliye firmalarından Adanır Lojistik 10. kazasızlık yılını kutladı. Gemlik Ramada Otel'de yapılan kutlama yemeğine, şirket yönetimi, BP-Castrol Yönetimi, şirket çalışanları, aileleri ve davetliler katıldı. Sayfa 2'de

DAYI EMLAK DANIŞMANLIĞI
ZAMANINDA VE DEĞERİNDE ALIM SATIM
Murat Üremiş
SATILIK - KİRALIK EV - ARSA - ARAZİ - DÜKKAN - İŞYERİ

GEMLİK ŞUBEMİZ

KUMLA 1. ŞUBEMİZ

KUMLA 2. ŞUBEMİZ

zingat
sahibinden.com

GEMLİK ŞUBEMİZ; DEREBOYU AKSA DOĞALGAZ YANI
0 224 514 77 00 0 543 550 20 70
KUMLA 1. ŞUBEMİZ ; İSKELE MEYDANI
BANKAMATİKLERİN YANI 0 541 545 99 56
KUMLA 2. ŞUBEMİZ ; ABDULLAH ASLAN CAD. NO: 76
0 224 538 88 86 - 0533 746 06 46
www.dayiemlak.sahibinden.com

Gemlik Körfez
GEMLİK'İN İLK GÜNLÜK GÜVENİ GAZETESİ

Adanır Lojistik 10. kazasızlık yılını kutladı

Bölgenin köklü nakliye firmaların dan Adanır Lojistik 10. kazasızlık yılını kutladı. Gemlik Ramada Otel'de yapılan kutlama yemeğine, şirket yönetimi, BP-Castrol Yönetimi, şirket çalışanları, aileleri ve davetliler katıldı. Sunuculuğunu Bekir Bayırlı'nın yaptığı gecede, konuşan genel müdürü Yücel Adanır şunları söyledi: *"Adnan Adanır'ın bize bıraktığı bayrağı taşımak için yol çıktık. Son 10 yıl kazasız geçirdik. Hedefimiz 20'nci yılımızı da kutla maktır. Bu anlamda, sürücü arkadaşla rımıza tekrar teşekkür ederim"*

KURUMSALLIĞA CİDDİ YATIRIMLAR YAPILDI

Yönetim Kurulu Başkanı Ümit Ada nır ise konuşma sında, *"1980'li yıllarda Türk Petrol ile başlayan taşıyı cılığımız, Kocaeli tesislerine Castrol ile devam eden birlikteliğe dönüş müştür. 2000 yılın dan sonra ise BP Gemlik tesislerinde çalışmamız devam etmiştir. Adanır Lojistik, BP'nin kurum sallık, kalite ve SEÇ anlayışını kısa süre de benimsemiştir. Faaliyet alanı ile ilgili kurumsallığa ciddi yatırımlar yaparak, firmanın profesyonel kadrolar tarafından yönetil mesi adına büyük adımlar atttık. 2006 yılında "Kalite Yönetim Sitemine Geçiş" sürecini başlattık. İSO 9001 Kalite Yönetim Sistemi, OHSAS 18001 İş Sağlığı ve Güvenliği Yönetim Sistemi ve İSO 14001 Çevre Yönetim Sistemi belgelerini aldık. 2010 yılında İSO 10002 Müşteri Memnuniyeti Yönetim Sistemi belgesini ve rilmesi takip etti.*

10 YILDA 7 MİLYON KİLOMETRE YOL GİDİLDİ

Adanır Lojistik, 24 Ekim 2007 – 24 Ekim 2017 tarihleri arasında 10 yıl boyunca 7 milyon km yol kat etmiş, 107 milyon litre dökme ürünü BP – CASTROL müşterilerine ulaştırmış ve süreçte hiç kaza yaşamamıştır" şeklinde konuştu. Son olarak söz alan Şirketin Kurucu Başkanı ve Onursal Başkanı Adnan Adanır, *"Böyle gurur verici bir gecede, kazasız onuncu yılımızda sizlerle bir araya gelmekten çok mutluyum. Uzun yıllardır hizmet verdiğimiz BP ile birlikteliği mizi böyle bir başarıyla taçlandırdık. Benzer çok sayıda başarı ya da imza attık. Atmayı da sürdüreceğiz"* dedi. Adanır Lojistik Gemlik Müdürü ve Genel Müdür Yardımcısı Salih Diş ise bölgede operasyonlarından söz ederek, çalışan larına ve ailelerine teşekkür etti. Geceye BP adına da BP CF Müdürü İlker Cavlak ve BP Madeni Yağ Gemlik Tesisi Müdürü Kutsi Dönmez'de katılarak söz aldı.

PLAKET VERİLDİ

Gece, 10 yıl kazasız geçiril mesinde görev alan personel ve sürücülere plaket verilmesiyle ve yemek ile devam etti.

Ekonomilerin göstergesi sayılan icra daireleri, alacağını alamayanların el konan malları birer birer satılıyor..

İcra satış listelerini pano artık almıyor

Gemlik Adliyesi'nin girişinde bulunan İcra Müdürlüğü'nün satış panosu dolulukta rekor kırıyor. Ekonominin göstergesi olan İcra Daireleri son yıllarda ödeme zorlu ğuna düşenlerin uğrak yeri oldu. Mallarına İcra Müdürlüğü tarafından haciz konulan borçlu ların, alacaklılar tarafından paralarını alama maları sonucu el konulan mallarının satışının istenmesi nedeniyle başlatılan icra takipleri ardından satışa çıkan taşınır ve taşın maz malların satış ilanlarının asıldığı pano son günlerde öylesine çoğaldı kı, panoda yer kalmayınca, panonun çevre sindeki duvarlara da satış ilanları asılmaya başlandı. İlgililerden aldığımız bilgilere göre, her ay satış için yüzlerce dosya müdürlüğü gelerek takip başlatılıyor. Yasal işlemler tamamlandıktan sonra ise askı süresinin sonunda satış gerçekleş tiriliyor. Gemlik Belediyesi'nde bulunan satış salonunda taşınmaz mallarının satışları gerçekleştiriliyor. İlgililer haftada ortalama 4 satışın yapıldığı ve bu satışlara ilgilinin yoğun olduğunu, satışları takip eden bir kitlenin bulunduğunu söylediler. İcra satışlarında geçtiğimiz yıla göre büyük artışın olduğuna dikkat çekilirken, katipler sonucu, kapanan ve açılan dosya sayısının sayının 2017 yılı sonunda yapılacak sayımda belli olacağını söylediler.

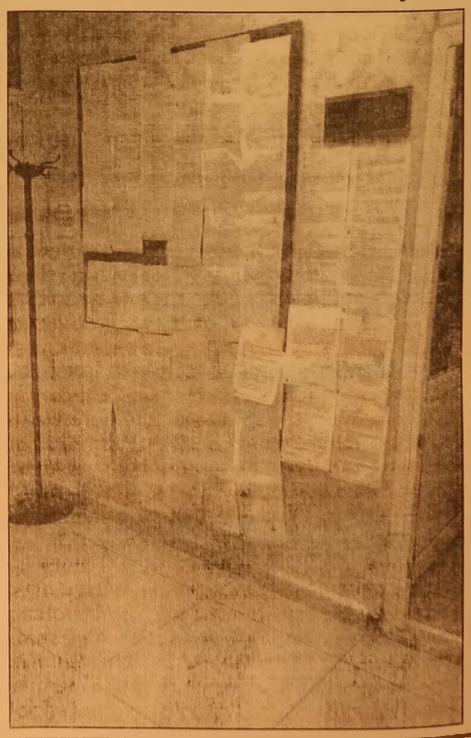

Gemlik Körfez
GEMLİK'İN İLK GÜNLÜK SİYASİ GAZETESİ

Bursa'da büyük vurgun! Sahte savcı tutuklandı

Bursa'nın Karacabey ilçesinde kendilerini telefonda savcı olarak tanıtarak iki vatandaşın 100 bin lirasını dolandırdığı iddia edilen 2 şüpheli tutuklandı. Alınan bilgiye göre, polis ekipleri ilçede iki kişinin telefonla dolandırılmasının

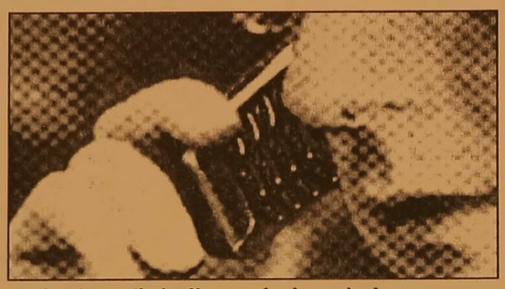

ardından şüpheli lerin yakalanmasına yönelik çalışma başlattı. Ekipler teknik ve fiziki takibin ardından şüpheliler H.F. (60) ve E.D'yi (30) İstanbul'da yakaladı. Gözaltına alınan şüpheliler, sevk edildikleri adliyede çıkarıl dıkları mahkemece tutuklandı.

Uyuşturucu taciri yakayı ele verdi

Bursa'da narkotik polisinin yaptığı operasyonda gözaltına alınan uyuşturucu taciri adliyeye sevk edildi. Yıldırım ilçesinde H.K., M.G. ve A.A.A.'nın üzerinde bonzai buldu. Yapılan çalışmalarda 3 şahsa uyuşturu cuyu sattığı tespit edilen B.E. gözaltına alındı 3 kişiye kullan mak için uyuşturucu bulundurmak suçundan işlem yapılırken, B.E. adliyeye sevk edildi.

Bursa'da faciadan dönüldü!

Bursa'da, sürücü sünün kontrolünden çıkan yolcu otobüsü yol kenarındaki demir bariyerlere çarptı. Yolcular araç kapıları güçlükle açılarak tahliye edilirken, otobüs alev aldı. İtfaiye ekiplerinin müdahale ettiği otobüs kullanılamaz hale gelirken, sürücünün direksiyondayken bir şeyler yediği sırada kazanın meydana geldiği öne sürüldü.

Olay, saat 05.15 sıralarında Bursa'nın Gemlik ilçesi Kurtul köyü mevkiinde meydana geldi. Bodrum'dan aldığı yolcularla İstanbul yönüne giden Yalçın K. yönetimindeki

yolcu otobüsü, Bursa Şehirlerarası Terminali'nde yolcu indirdikten sonra Bursa-İstanbul otobanına girdi. Otobüs, Kurtul mevkiine geldiği sırada, sürücünün direksiyon kontrolünü kaybetmesiyle yol kenarındaki demir bariyerlere çarptı. Alev alıp yanmaya başlayan otobüsteki 26 yolcu büyük panik yaşarken, iddiaya göre, açılmayan kapı tekmelenerek açıldıktan sonra yolcular tahliye edildi. Olay yerine gelen itfaiye ekipleri, yaklaşık 2 saat süren çalışmanın ardından yangını söndürürken, otobüs kullanılamaz hale geldi.

'SÜRÜCÜ BİR ŞEYLER YİYORDU' İDDİASI

Otobüs yolcuların dan Yasin İlter, "Olay anında bir arkadaşım ile konuşuyordum. Otobüs bir anda bariyerlere çarptı. Sonra araçta patlama meydana geldi, yangın çıktı. Otobüsün orta kapısı açılmayınca tekmelenerek açıldı, canımızı zor kurtardık. Ön koltukta oturan bazı yolcular, sürücünün kaza anında direksiyonda bir şeyler yediğini söylediler. Ucuz kurtulduk. Verilmiş sadakamız varmış" dedi.

Kahvehanede bıçaklı dehşet!

Bursa'nın İznik ilçesine bağlı İnikli köyünde 69 yaşındaki bir kişi tartıştığı köy kahvehanesinin işletmecisi tarafın dan bıçaklandı. İddiaya göre köy kahvehanesine çay içmeye gelen İsmail K. (69), kahvehane işletmecisi Ersin E.(63) ile bilinmeyen bir sebepten ötürü tartışmaya başladı. Tartışmanın uzaması üzerine Ersin E., bıçakla İsmail K.'yı yaraladı. Aynı zamanda diyaliz hastası olduğu öğrenilen İsmail K., yaralı halde vatandaşlarca İznik Devlet Hastanesine getirildi. İsmail K., yapılan ilk müdahalenin ardından Bursa'ya sevk edildi.

Ersin E. ise jandarma tarafından gözaltına alındı. Soruşturma sürüyor.

Orhangazi'de 300 polisle dev uygulama

Orhangazi de 300'den fazla po lisle huzur operas yonu düzenlendi. Narkotik köpeği Alfa'nın da katıldığı operasyonda ilçenin merkez ve girişlerinde araçlar ve araçlardaki vatandaşlar didik didik arandı. Orhangazi Emniyet Müdürlüğü ekiplerinin tam kadro katıldığı huzur operasyonuna Bursa İl Emniyet Müdürlüğüne bağlı narkotik, asayiş, TEM ve çevik

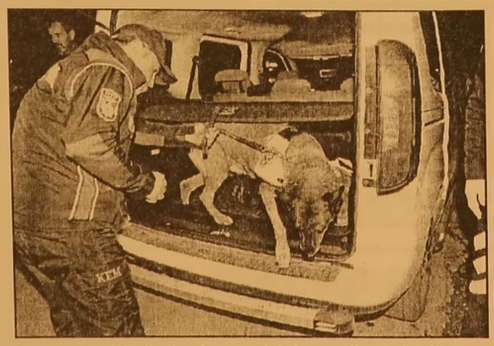

kuvvet ekiplerinden oluşan 300'ü aşkın polis de destek verdi.

Bursa İl Emniyet Müdürlüğündeki birim müdürünün de katıldığı huzur operasyonunu Orhangazi İlçe Emniyet Müdürü Ramiz Erçetin de takip etti. Huzur operasyonunda Orhangazi'nin giriş çıkışları ve çarşı merkezinde araçlar da arama yapıldı. Narkotik köpeği Alfa'nın da katıldığı uygulamada araçların içleri en ince noktalarına kadar arandı. Polis, sürücüler ve araçlarda bulunan diğer kişilerde de kimlik kontrolü ve üst araması yaptı. Uygulama sırasında özel harekat timleri de güvenlik önlemi aldı.

KAŞEDE BEKLEMEK YOK
KALİTELİ KAŞELER
UYGUN FİYATLARLA
GÜN İÇİNDE TESLİM EDİLİR

GÜLER AJANS
MATBAACILIK - YAYINCILIK - REKLAMCILIK
İstiklal Caddesi Bora Sokak No:5/A
Tel : (0.224) 513 96 83 GEMLİK

Güne Bakış

Kadri GÜLER
kadri_guler@hotmail.com

Paradise Papers belgeleri...

Süddeutsche Zeitung tarafından elde edilen belgeler, Türkiye'den Cumhuriyet gazete sinin de medya ortağı olduğu Uluslararası Araştırmacı Gazeteciler Konsorsiyumu (ICIJ) ile paylaşıldı.

Dünyanın en önemli gazeteleri bu belgeleri yayınlamaya başladı.

Panama Belgeleri gibi bu belgelerde, birçok ülkenin siyasileri, bürokratları ve işadamları kendi ülkelerini vergi vermemek için yurt dışındaki bankalara para kaçırarak osfood adı adlı hesaplar açarak paralarını burada gizliyor.

Dijital çağdayız. En gizli bilgiler bile birgün su yüzüne çıkabiliyor. Bilgisayar korsanları, bu gizli bilgilere ulaşıp günü geldiğinde dünyaya sızdırıyorlar.

Bu belgeler birçok ülkede milli olmayan millicileri deşifre ediyor. Bunlardan biri de Başbakan Binali Yıldırım. Sayın Yıldırım oğullarıyla ilgili bundan önce de basında gemicikleriyle ilgili olarak yayınlar çıkmıştı. Şimdi tam deşifre oldular.

Yıldırım'ın iki oğlu, Erkan ve Bülent Yıldırım'ın Paradise Papers belgelerinde adı geçiyor.

Buna göre, Yıldırım Ailesinin iki şirketi Malta da kayıtlı.

Kamu kayıtları, şirketin deniz yolu gemilerinin sahibi olduğu veya yönettiği görüşündeydi. Bu şirketlerden biri Hawke Bay Marine Ltd. Şti., ikincisi ise Black Eagle Marine Co. Ltd, Ocak 2007'de kuruldu.

Şirketler Malta Şirketler kayıt defterinde aktif görülüyormuş.

Uluslararası Araştırmacı Gazeteciler Konsorsiyumu söz konusu şirketler ile ilgili belgeleri önümüzdeki günlerde açıkla yacakmış. Dışarıda osfoodçuluk yapan bankalarda Türkiye'den kimler yok ki. Uzun bir liste var. Meraklı iseniz dünkü Oda Tv. ye girip bunları görebilirsiniz.

Dün bu konuda bir iki gazete dışında ses eden çıkmadı. Başbakandan da bir açıklama gelmedi.

Kökü dışarıda örgütler gibi, kökü dışarıda olan şirketler ve gizli paralar var dışarıda.

Türkiye de kazan, vergi vermemek için paranı dış ülkelere kaçır.

Sonra gel içeride ahkam kes.

Cumhurbaşkanı Erdoğan ile ilgili de bir site vardı ama bu siteye giremedim, bloke edilmiş.

Yakında yeni bombalar patlayacak hazırlıklı olun.

Sonuç değişir mi hayır.

Ama mutlaka iz bırakır.

Balıkçı Barınağındaki çalışmalar sürüyor

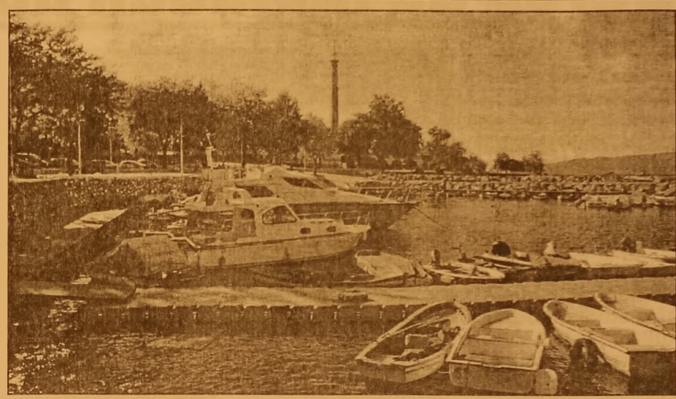

Gemlik Belediyesi'nin işletmesinde olan Yerleşke önündeki Balıkçı Barınağı'nda çalışmalar devam ediyor. Barınak içinde küçük ve orta boy tekneler ile yatlara rahat giriş çıkış için yapılan ahşap rıhtımın tamamlanmasından sonra dış sahadaki parke taşı döşeme işlemleri de bitirildi. Barınağa giriş ve çıkışın kontrol altına alınması için çevresinin demir korkuluklarla kapatılmasından sonra, şimdi de belli yerlerin kapatılması için çalışmalar devam ediyor. Bu arada fiber tekneler için yapılan plastik iskele sayısı 3'e çıkarıldı. Amatör balıkçıların kullanımına açılan iskeleler ihtiyaca yetmediği için uygun yerlere yeni iskele yapılması isteniyor.

Yeni kimliklerde isteyen adını ve soyadını değiştirebilecek

Toplumsal gelişmeler karşısında yetersiz kalan Nüfus Kanunu'nda değişiklikler yapıldığını ve vatandaşa birçok alanda hizmet kolaylığı sağlandığını ifade eden AK Parti Bursa Milletvekili Hüseyin Şahin, yeni kanunla ad ve soyadlarında imla hatası olanların mahkemeye gitmesine gerek olmadan dilekçe ile değişiklik yaptırabileceğini ifade etti. Yapılan değişiklikler sosyal yaşamda birçok kolaylıkları da getireceğini belirten Şahin, "Yeni kanun ile ad ve soyadlarında imla hatası, anlam bozukluğu bulunanların bir kereye mahsus mahkemeye gitmeksizin il ve ilçe nüfus müdürlüklerine başvurarak düzeltme yaptırabilecekler. 2525 sayılı Soyadı Kanununun 3'üncü maddesine aykırı soyadları ile yazım ve imla hatası bulunan veya problemli soyadları ile imla ve yazım hatası bulunan ya da düzeltme işareti kullanılmamasından kaynaklanan anlam değişiklikleri bulunan ad ve soyadları mahkeme kararı gerekmeksizin il/ilçe kurulu kararı ile değiştirilmesine imkan sağlanmaktadır. Düzenleme ile mahkemelerin iş yükü azaltılmakta, işlem süreci kısaltılmakta ve kolaylaştırılmaktadır" dedi.

KAYIP

Gemlik Gümrük Müdürlüğünce tescilli firmamıza ait aşağıda detayları bulunan işlem formlarımız kaybolmuştur. Leoni Kablo ve Teknolojileri Ltd.Şti.
İşlem form no : 13434-03.03.2017 / Gümrük tescil no:3427--03.03.2017
İşlem form no : 22205-13.04.2017 / Gümrük tescil no:5835--13.04.2017
İşlem form no : 38464-30.06.2017 / Gümrük tescil no:13871--30.06.2017

VEFASPOR KOLAY MAÇTA ZORLANDI

Seyfettin ŞEKERŞÖZ

Hedefini Süper Lig olarak hedefleyen Vefaspor kolay kazanması beklenen maçta Kumlukalanspor'u yenerken zorlandı. Birinci Amatör Küme 3. Grupta şampiyonluk mücadelesi veren Lacivert Beyazlılar grubun alt sıralarından kurtulmaya çalışan rakibi karşısında oyunun büyük bölümünü tek kale oynadığı karşılaşmayı 2-1 kazanarak liderliğini sürdürdü. Maça iyi başlayan ve rakip kalede gol aramaya başlayan Vefaspor yakaladığı gollük pozisyonları değerlendireme yince rakibinin de direnci geldi. Karşılaşmanın 35 dakikasında soldan ceza sahasına giren Tuncay öne çıkan kalecinin müda halesine rağmen topu filelere gönderek Vefaspor'u 1-0 öne geçiren golü kaydetti. Golden sonra Vefaspor'un farkı açma çabaları gol getirmeyince ilk yarı bu sonuçla kapandı.

İkinci yarıya fırtına gibi giren Vefaspor 48. Dakikada Tuncay'ın kale dibinden aktardığı pasta Abdullah boş kaleye ikinci golü atarak takımını rahatlattı. 2-0 Vefaspor'un tek kale oynadığı maçta Kumlukalanspor uzun paslarla kontratak golü ararken yakaladığı pozis yonlarda golü bulamadı. Katı defans yapan rakibi karşısında farkı açmakta zorlanan Vefaspor 62. Dakikada defansın anlaşamadığı pozisyonda topun Kumlukalan spor'lu Yasin'in kucağından kaleye girmesiyle skor 2-1 oldu. Attığı sürpriz golle umutlanan Kumlukalanspor beraberlik için kontratak golü ararken 83. Dakikada Vefaspor kalesinde yaşanan pozisyonda top direkten döndü. Kolay kazanacağı maçta zaman zorlanan ve farkı açamayan Vefaspor üstün oynadığı karşılaşmadan 2-1 galip ayrılarak şampiyonluk yolunda liderliğini korudu.

SAHA : Gemlik Suni

HAKEMLER : Mustafa 4, Osman 5, Aycan 5, Muharrem 5, Okan Aşık 6. Okan Bayraktar 4, (Batuhan 1) Abdullah 4, (Selim 1) Ercan 4, Tuncay 5, (Mutlu 1) Ali 4, Murat 5,

KUMLUKALAN SPOR : Recai 5, Recep 5, Barış 5, Berkant 5, Yasin 6, Bünyamin 5, Onur 5, Özgür 1, (İbrahim 3, Burak 2, (Mücahit 4) Enes 5, Furkan 5,

GOL : DK. 35. Tuncay, Dk. 48. Abdullah, (Vefaspor) Dk. 52. Yasin, (Kumlukalanspor)

KAŞEDE BEKLEMEK YOK
KALİTELİ KAŞELER UYGUN FİYATLARLA
1 SAATTE TESLİM EDİLİR
GÜLER AJANS
MATBAACILIK - YAYINCILIK - REKLAMCILIK

İstiklal Caddesi Bora Sokak No : 5/A
Tel : (0.224) 513 96 83 GEMLİK

Facebook sayfamız : Gemlik Körfez - Güler Ajans

LKS 2 Haziran günü yapılacak

Öğrencilerin lise geçiş sınavlarında TEOG yerine gelen yeni sınav sistemi LKS'nın uygulana cağı Milli Eğitim Bakanı İsmet Yılmaz tarafından duyuruldu. TEOG yerine gelen Liselere Kayıt Sistemi (LKS) ile li seye yerleşebilmek için sınava girme zorunluluğu ortadan kalktı. Sadece talep eden öğrenciler sınava girebilecek sınava girmeyen öğrenciler ise ika metgah adreslerine en yakın 5 okuldan birini tercih edebilecek. Uygulamaya giren bu yeni sistem LKS için öğretmen lerin, eğitim uzmanla rının, bir çok üniversitenin, eği tim fakültelerinden akademisyenlerin büyük katkı sağla dığını söyleyen Milli Eğitim Bakanı İsmet Yılmaz velilerden gelen önerileri de dikkate aldığını belirterek sözlerine şu şekilde devam etti; "Bu da bir ihtiyaçtan kaynaklandı. Nedir ihtiyaçları? Mevcutların en iyisi, ancak sıkıntıları var mı? Var. Bu sınav yarışının öğrenciyi okul dışı kaynaklara yönlendirdiği şeklin de geniş bir algı var. Etüt merkezleri yayılmaya başlamış tı. Bu, ihtiyaçtan doğuyor. Biz bunu kapatmak zorunda kaldık ama özel ders alanları var deniyor. Demek ki sistemimiz okul dışı kaynaklara yönelimi

artırmış olabilir. Toplumda ki algı bu. Doğru, yanlış ayrı bir şey. Algı, gerçe ğin önündedir. Bu algıyı düzeltmemiz lazımdı." diye ko nuştu. Bakan Yılmaz, mevcut sistemde öğrencilerin TEOG´a hazırlan mak için okula devamsızlık yaptığı nı, bunun da eğitim sisteminde aksa maya yol açtığını dile getirdi.

Belirlenen okullar sınav ile öğrenci alacak!

Türkiye genelinde 17 bin 749 ortaokul, farklı türlerde olmak üzere de 11 bin 57 lisenin olduğunu ifade eden İsmet Yılmaz, "8´inci sınıfta 1 milyon 200 bine yakın öğrenci miz var. Ülke genelinde belirledi ğimiz farklı illerdeki sınırlı sayıdaki okulumuza sadece iste yen 8. sınıf öğrenci lerimizin girebilece ği bir sınav hazırla dık, isteğe bağlı. Bu liselerin ismini ve sayısını mayıs ayı gibi açıklayacağız." dedi. Yılmaz, öğren cilerin sınava girmeden önce hangi okulların sınavla öğrenci alacağını öğrenebileceğini ifade ederek, "Yeni sistemin temel felsefesi sınava girmek isteğe bağlı. Velilerimiz çocukla rını bu sınava ister yönlendirir isterse de yönlendirmez. Bir liseye yerleşmek için bu sınava gir mek zorunlu değil dir. Mevcut TEOG´da mutlaka sınava girmek zorundaydınız. Sınav mecburiyeti ortadan kalktı." şeklinde konuştu. LKS sınavı 2 Haziran 2018 tarihinde gerçekleştirile cektir. 60 sorudan oluşacak olan sınav 90 dakika sürecektir. 8. Sınıf ağırlıklı olmak üzere 6. 7. ve 8. Sınıfların ders müfredatından Türkçe, Matematik, Din Kültürü ve Ahlak Bilgisi, T.C. İnkılap Tarihi ve Atatürkçülük, Fen Bilgisi ve Yabancı Dil derslerinden oluşturulacak. Sorular Bakanlık tarafından hazırla nacak. Sınava giren öğrenci ile girmeye öğrencinin okul tercihleri aynı zamanda açıklana caktır.

'Vay Sen Misin Ben Olan' Gemlik'te ilgi gördü

Gemlikliler, cuma akşamı İstanbul Meydan Sahnesi tiyatrosunu ağırladı. Ünlü oyuncular Kemal Kuruçay, Deniz Oral, Tuba Erdem, Ece Müder risoğlu ve Kemal Zeydan'ın oynadığı 'Vay Sen Misin Ben Olan' isimli tiyatro gösterisi, Gemlik liler için sahnelendi. Manastır Yunus Emre Kültür Merke zi'nde gerçekleş tirilen tiyatro gösterisine ilçe halkının ilgisi de yoğun oldu. Yüzlerce vatandaşın katıldığı etkinlikte, 2 perdeden oluşan komedi oyunu izle yenleri kahkahaya boğdu. İki arkadaşın birlikte planlayıp gerçekleştirdiği hırsızlık sonucunda yaşananları iki farklı şekilde anlatan oyunda, oyuncula rın performansı alkış toplarken oyun sonunda Gemlikli tiyatro severler oyuncuları ayakta alkışladı.

Vay Sen Misin Ben Olan isimli oyunun sonunda, oyunun yapımcısı Faruk Sofuoğlu kısa bir konuşma yaptı.

Sofuoğlu, *"Bizler Gemlik'e devamlı geliyoruz. Burada tiyatroya, sanata olan ilgi çok güzel fakat sanırım biraz yetersiz. Gemlikli lerin bu ve benzeri etkinliklere daha çok katılım göstermesini bekliyoruz. Bizler de Gemlik'te bu ilgi ve alakayı gördüğümüz sürece her zaman gelmeyi çok istiyoruz. Çünkü çok güzel bir seyirci var burada. Gemlik'te gerçekten tiyatro seyircisi var. Onun için Gemlik'in bizde ayrı bir yeri var. Oynadığımız tüm oyunları burada sizlerle de paylaşı yoruz."* dedi.

Oyun sonrası GemlikLife İmtiyaz Sahibi Serkan Kaynar Faruk Sofuoğlu'na çiçek takdim ederken, Sofuoğlu'da Kaynar'a katkılarından dolayı teşekkür plaketi verdi. Oyunun sponsor larından olan Okay Zeytin firması ise tüm oyunculara Gemlik Zeytini ve Zeytinyağı hediye etti.

Gemlik Körfez
GEMLİK'İN İLK GÜNLÜK SİYASİ GAZETESİ
ABONE OLDUNUZ MU?
ABONE OLUN OKUYUN OKUTUN

KAŞEDE BEKLEMEK YOK
KALITELI KAŞELER UYGUN FIYATLARLA
1 SAATTE TESLİM EDİLİR
GÜLER AJANS
MATBAACILIK - YAYINCILIK - REKLAMCILIK

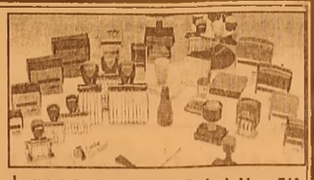

İstiklal Caddesi Bora Sokak No : 5/A
Tel : (0.224) 513 96 83 GEMLİK

SATILIK
KUÇUK KUMLA ÖZGÜZELYALI SİTESİNDE HAVUZLU EŞYALI ve EŞYASIZ 2+1 DAİRE SAHİBİNDEN SATILIK
0 535 378 18 00

Facebook sayfamız : Gemlik Körfez - Güler Ajans

Kartlı ödeme 5 yılda 3 kattan fazla arttı

İnternetten gerçekleşen kartlı ödemelerin tutarı 2011 yılında 18,7 milyar lira iken 2016`da 68,4 milyar liraya ulaştı Türkiye'de internetten gerçekleştirilen kartlı ödeme tutarı, 2011 yılında 18,7 milyar lira iken 2016'da 68,4 milyar liraya çıktı. Bu yılın ilk yarısında söz konusu tutar 44,4 milyar lira olarak gerçekleşti.
2018 Yılı Programı'ndan derlediği bilgiye göre, turizm potansiyelinin yanı sıra alışveriş ve moda merkezlerinin artması da yurt içi ticareti olumlu etkiledi. 2005-2016 döneminde toptan ve perakende ticaret sektöründe 7,3 milyar dolar, konaklama ve yiyecek hizmetlerinde 750 milyon dolarlık uluslararası doğrudan yatırım gerçekleştirildi. Gayri safi yurt içi hasılanın (GSYH) yüzde 3,2 büyüdüğü 2016'da toptan ve perakende ticaret yüzde 2,5 büyümeyle GSYH içinde yüzde 11,4 paya sahip oldu. Haziran 2017 itibarıyla toptan ve perakende ticarette

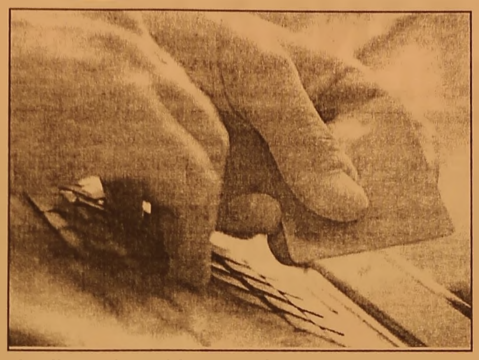

4 milyon, konaklama ve yiyecek hizmetlerinde 1,5 milyon kişi istihdam edildi. Toplam istihdamda, toptan ve perakende ticaretin payı yüzde 14,3, konaklama ve yiyecek hizmetlerinin payı yüzde 5,4 olarak belirlendi. İletişimde teknolojik yeniliklerin ve sektörde kurumsal firmaların öne çıkmasıyla elektronik ticaret hacmi son yıllarda önemli ölçüde artış gösterdi. İnternetten kartlı ödemelerin tutarı 2011 yılında 18,7 milyar lira iken 2016'da 68,4 milyar liraya ulaştı. Böylece, internetten kartlı ödeme 5 yılda 3 kattan fazla artmış oldu. 2017 yılının ilk 6 ayında ise söz konusu tutar 44,4 milyar lira olarak gerçekleşti.
Türkiye'de, 2011 yılında yüzde 8,4 olan internetten alışveriş yapanların oranının bu yıl yüzde 24,9'a ulaşması bekleniyor.
Programa göre, Türkiye'nin ticaretin en kolay ve güvenli yapıldığı dünyanın önemli ticaret merkezlerinden biri olması hedefi kapsamında, alışveriş turizminde ülke potansiyeli değerlendirilecek, moda ve alışveriş merkezleri geliştirilecek. Ticareti kolaylaştırmaya ve güven ortamını tesis etmeye yönelik uygulamalar sürdürülecek. Ticaret hizmetleri alanında ihtiyaç halinde yeni düzenlemelere gidilmesi, piyasa gözetim ve denetiminin daha etkili ve koordineli planlanması ve uygulanması sağlanacak.

Otomotiv ihracatında en yüksek ikinci artış

Otomotiv sektörü, bu yıl ihracat hedefi olan 27 milyar dolara doğru emin adımlarla ilerliyor. OİB Yönetim Kurulu Başkanı Orhan Sabuncu, ekim ayında binek otomobillerin yanı sıra, yan sanayi ihracatında da çift haneli artışlar yaşandığını söyledi. Orhan Sabuncu, "En büyük pazarlarımız arasındaki Almanya, Fransa, Birleşik Krallık, İspanya gibi ülkelere yüzde 42'ye varan oranlarda artış kaydettik. AB-D'ye yönelik artış da yine yüzde 86 gibi yüksek bir oranda gerçekleşti" dedi. Türkiye ekonomisinin aralıksız 11 yıldır lideri olan otomotiv, bu yılki ihracat hedefi olan 27 milyar dolara doğru emin adımlarla ilerliyor. Uludağ Otomotiv Endüstrisi İhracatçıları Birliği (OİB) verilerine göre Türk otomotiv sektörü ekim ayında bir önceki senenin aynı dönemine göre yüzde 19 artışla 2,6

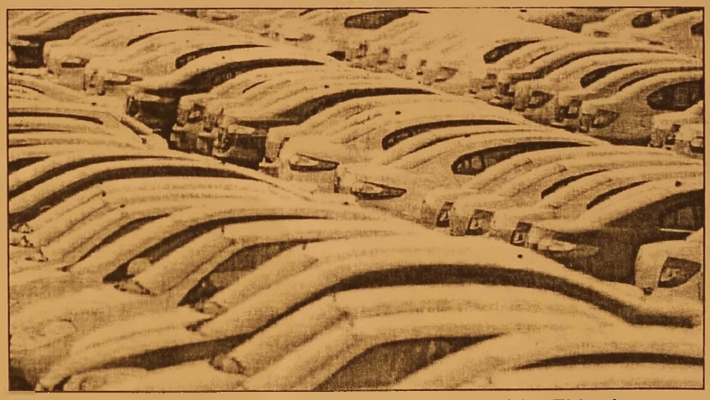

milyar dolar ihracat gerçekleştirdi. Böylece geçen mart ayındaki 2,7 milyar dolarlık ihracatın ardından aylık bazda sektör tarihinin en yüksek ikinci ihracat rakamına ulaşılmış oldu. Ekimde Türkiye ihracatından yüzde 19,5 pay alan otomotiv endüstrisinin, ocak-ekim dönemi 10 aylık ihracatı da yüzde 21 artışla 23,4 milyar dolar olarak gerçekleşti.Uludağ Otomotiv Endüstrisi İhracatçıları Birliği (OİB) verilerine göre, Türk otomotiv sektörü ihracatı ekimde bir önceki senenin aynı dönemine göre yüzde 19 artışla 2,6 milyar dolar olurken, ocak-ekim dönemi 10 aylık ihracat da yüzde 21 artışla 23,4 milyar dolara yükseldi.

GEMLİK REHBERİ

GEREKLİ TELEFONLAR

İtfaiye	110
Polis İmdat	155
Jandarma İmdat	156
Jandarma K.	513 10 55
Polis Karakolu	513 18 79
Gar. Kom.	513 12 06

KAYMAKAMLIK

Kaymakamlık	513 10 51
C.Savcılığı	513 10 53
C.Savcı Yrd.	513 29 54
Emniyet Müd.	513 10 28

ULAŞIM

Pamukkale	512 00 28
DENİZ UÇAĞI	513 68 13
Pegasus Akmiş Seyahat	514 63 82
METRO	513 12 12
Aydın Turizm	513 20 77
Bozer Turizm	512 10 72
Kanberoğlu-Esadas	514 48 49
Anıtur	514 47 71
Kemil Koç	512 01 83

HASTANELER

Devlet Hastanesi	517 34 00
Sahil Dev. Hast.	513 23 29
Mer.Sağ.Ocağı	513 10 68
Tomokay Tomografi	513 65 29
Acıbadem	280 44 44

TAKSİLER

Körfez Taksi	513 18 21
Çınar Taksi	513 24 67
Güven Taksi	513 32 40
Gemlik Taksi	513 23 24
Manastır Taksi	517 33 94

RESMİ DAİRELER

Telefon Arıza	121
UEDAŞ ARIZA	186
UEDAŞ İşletme	513 45 03
Statyum	514 00 95
Orm.Böl.Şef.	513 12 86
Milli Eğt. Md.	513 11 74
Halk Kütüphane	513 13 53
Askerlik Şb.	513 10 57
Karayolları	513 13 08
Liman Baş.	513 11 33
Mal Müd.	513 10 95
Nüfus Md.	513 37 42
Özel İd. Md.	513 15 07
Tapu Sicl. Müd.	513 14 14
Müftülük	513 13 64
Gümrük Md.	524 85 86
Ver. Dairesi Md.	513 10 92
İlçe Tarım Müd.	513 10 45
İlçe Seç. Md.	513 77 73
Halk Eğitim Müd.	513 18 48
İŞ-KUR	513 71 66

BELEDİYE

Santral	513 45 21 -23
Başkanlık	513 45 20
BUSKİ	514 57 96
İtfaiye	513 23 25
Muhasebe Md.	513 45 21-182
Yazı İşl. Md.	513 45 21-111
Su Arıza	Yalnız 185

DENİZ OTOBÜSÜ

Bursa	256 77 84
Mudanya	544 30 60
Yenikapı	(212) 516 12 12
Yalova	(226) 811 13 23
İDO İmam Aslan Dinlenme Tes.	513 23 94

VAPUR - FERİBOT

Yalova	(226) 814 10 20
Topçular	(226) 363 43 19
Eskihisar	(262) 655 60 31

OTOBÜS

Şehirlerarası Otobüs Terminali	261 54 00 (18 Hat)

DAĞITICILAR

GEMDAŞ	513 29 29
Aygaz	513 12 95
Habaş	513 16 37
Mogaz	513 75 58
Ergaz	513 68 43
Milangaz	513 22 59
Habaşgaz	513 45 46
Yeni Likitgaz	513 65 00
BP Gaz	514 59 81
Bütünler Likitgaz	513 80 00
Akçagaz	514 88 70
Totalgaz	514 17 00
Akcan Petrol	513 10 79
MAR-PET	513 30 33
Tunoay Otogaz	513 16 45
Beyza Petrol	513 01 03

Gemlik Körfez
GEMLİK'İN İLK GÜNLÜK SİYASİ GAZETESİ
YEREL SÜRELİ YAYIN
YIL : 43 SAYI : 5923
FİYATI : 50 Kr. (KDV Dahil)
Sahibi : Serap GÜLER
Sorumlu Yazı İşleri Müdürü : Kadri GÜLER
İstiklal Cad. Bora Sok. No:5/A
Tel : 513 96 83 GEMLİK
korfezofset@hotmail.com
Yönetim ve Basım Yeri :
GÜLER AJANS
Matbaacılık-Yayıncılık-Reklamcılık Tesisi
İstiklal Cad. Bora Sok. No:5/A GEMLİK
(Dini bayram Günleri ve Pazar günleri yayınlanmaz)

GEMLİK SİNEMA GÜNLÜĞÜ
VENÜS SİNEMASI
THOR RAGNORAK
11.00-13.30-16.00-18.30-21.00
AYLA
11.30-14.00-16.30-19.00-21.15
BÖLÜK
12.00-14.00-16.15-18.30-20.45
513 33 21

YİĞİT İNŞAAT
1987
YAPI MALZEMELERİ LTD. ŞTİ.
BANYO & MUTFAK & SERAMİK & CAM MOZAİK
VİTRİFİYE & BANYO DOLAPLARI & LAMİNAT PARKE
KOMBİ & RADYATÖR & BOYA VE KABA İNŞAAT MALZEMESİ
ISI VE SU YALITIM ÜRÜNLERİ & SIHHİ TESİSAT ÜRÜNLERİ

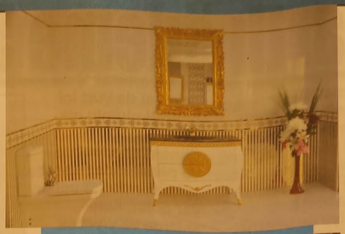

Adliye Binası Altı Yeni Pazar Cad. No: 98
Tel : 0 224 514 31 64 Fax : 0 224 513 90 41 GEMLİK
www.yigitinsaatgemlik.com

GOODYEAR
PIRELLI
MICHELIN
starmaxx
PERFORMANS LASTİKLERİ

PEŞİN FİYATINA KREDİ KARTINA 8 TAKSİT
KIŞ LASTİKLERİ SATIŞLARIMIZ BAŞLADI

ÖZKAYA
TUR. NAK. TAAH. İHR. VE TİC. LTD.ŞTİ
Hisar Mah. TEDAŞ Yani Körfez Baytaş Sit.
A Blok No: 2 GEMLİK
Tel : 0 224 514 40 44

2017 MODEL KONTİNÜ SİSTEM MAKİNELERDE YÜKSEK VERİMLİ SIKIM! 3 KONTİNÜ

KAVLAK
DOĞANIN HAZİNESİ

ZEYTİN KASALARINIZ ANINDA SİZE TESLİM!

GÜNLÜK 300 TON
YAĞLIK ZEYTİN İŞLEME KAPASİTESİ

BASKI SIRASI BEKLEMEK YOK
YENİ FABRİKAMIZ YALOVA YOLUNDA HİZMETİNİZDE!

MARMARA'NIN EN BÜYÜK ZEYTİNYAĞI FABRİKASI 0530 660 68 80

Kuruluş:1973

Gemlik Körfez

GEMLİK'İN İLK GÜNLÜK SİYASİ GAZETESİ

8 Kasım 2017 Çarşamba www.gemlikkorfezgazetesi.com 50 Kr.

İRFAN ÜNLÜ EMLAK
TAPU TAKİP İŞLERİNDE UZMAN FİRMA
İrfan Ünlü 0 535 285 42 69
Merkez : Çarşı Meydanı - UMURBEY
Şube : Dr. Ziya Kaya Mah. Hürriyet Cd. Sarışen Sok. Gemlik Tapu Müdürlüğü yanı GEMLİK
irfanunluemlak.sahibinden.com

Yıkılan Ticaret Odası önünde otopark olarak kullanılan alana mescit yaptırma kararı bugün Belediye Meclisi'nde görüşülecek

Denizden görülecek Mescit için zemin sondajı yapıldı

Güne Bakış

Kadri GÜLER
kadri_guler@hotmail.com

Kutsal mekanlar üzerinden siyaset yapmak

Gemlik Belediye Başkanı Refik Yılmaz, Fatih Mehmet Güler'in görevden uzaklaş tırılmasından sonra yapılan Belediye Başkanvekilliği seçimlerini MHP'li Mehmet Çelik, CHP'li Muharrem Sarı verdiği oylarla kazandıktan sonra Olay Tv. kameramanına yaptığı konuşmada, "Allah bana bu günleri de gösterdi." demişti.

Oysa, Yılmaz o seçimi birilerine koltuk vererek yapılan pazarlıklar, çıkarlar ve ilkesizlikler üzerine kazanmıştı. *Devamı 4'de*

Gemlik Belediyesi tarafından denizden görülecek Cami yapımı projesinin imar komisyonunda Mescit yapımına dönüştürülmesi üzerine, konu daha belediye meclisinde karara bağlanmadan mescit yapılacak otopark alanında dün zemin sondajı yapıldı.

Belediye Meclisinde bugün görüşülecek olan, daha karara bağlanmayan mescit yapımı ile ilgili olarak dün Belediyenin

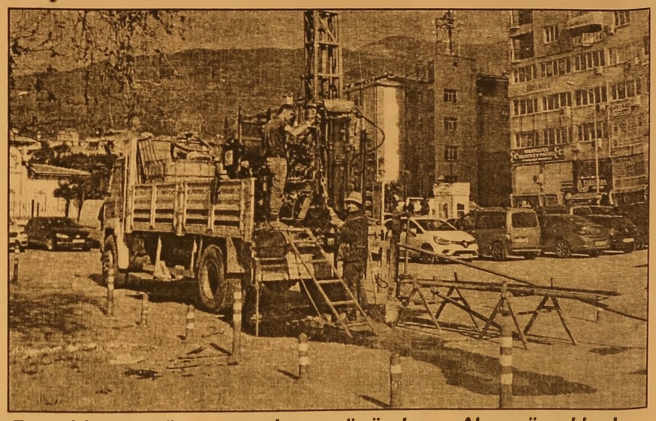

Bursa'dan tuttuğu bir firma, yıkılan Tibel Otel ve Ticaret - Sanayi Odası'nın binaları nın hemen önünde, otopark olarak kullanılan alanda, zeminden toprak örnekleri aldı.

Alınan örneklerde 20 metrede çakıl taşları çıktığı ve çamur görüldü. *Haberi sayfa 2'de*

DAYI EMLAK DANIŞMANLIĞI
ZAMANINDA VE DEĞERİNDE ALIM SATIM
Murat Üremiş
SATILIK - KİRALIK EV - ARSA - ARAZİ - DÜKKAN - İŞYERİ

GEMLİK ŞUBEMİZ

KUMLA 1. ŞUBEMİZ

KUMLA 2. ŞUBEMİZ

zingat
sahibinden.com

GEMLİK ŞUBEMİZ; DEREBOYU AKSA DOĞALGAZ YANI
0 224 514 77 00 0 543 550 20 70
KUMLA 1. ŞUBEMİZ ; İSKELE MEYDANI BANKAMATİKLERİN YANI 0 541 545 99 56
KUMLA 2. ŞUBEMİZ ; ABDULLAH ASLAN CAD. NO: 76
0 224 538 88 86 - 0533 746 06 46
www.dayiemlak.sahibinden.com

Yıkılan Ticaret Odası önünde otopark olarak kullanılan alana mescit yaptırma kararı bugün Belediye Meclisi'nde görüşülecek

Denizden görülecek Mescit için zemin sondajı yapıldı

Gemlik Belediyesi tarafından denizden görülecek Cami yapımı projesinin imar komisyonunda Mescit yapımına dönüştürülmesi üzerine, konu daha belediye meclisinde karara bağlanma dan mescit yapılacak otopark alanında dün zemin sondajı yapıldı.
Belediye Meclisi'nin Eylül ayı toplantısın da, AKP'li meclis üyesi Ercan Barut çuoğlu tarafından verilen bir önerge ile ilçemizde deniz den görülen bir cami yapılması istenmiş, önerge İmar Komisyonuna havale edilmişti.

CHP Lİ ÜYE ŞERH KOYDU

AKP'li meclis üyelerinin çoğun lukta olduğu İmar Komisyonunda geçtiğimiz hafta içinde ele alınan Denizden Görülür Cami önergesine CHP'li komisyon üyesi Av. Mert Dimili şerh koydu. Dimili, dolgu alan larına ve kıyı kenar çizgisi için de de yapılaşma yapılamayacağını belirterek, böyle bir camiye ihtiyaç olmadığını söylemiş, Borusan Holding tarafından ilçemize 5 milyon lira harcanarak 2 bin kişilik bir cami yaptırıldığını belirtmiş, yeni cami yapılması istenen yerle, Asım Kocabı yık Camii arasında 200 metre uzaklık bulunduğuna dikkat çekmişti. Dimili, kararı yargıya taşıya cağını söylemişti.

CAMİ YERİNE MESCİT YAPACAKLAR

İkinci komisyon toplantısında, bu kez Belediye Başka nı Refik Yılmaz katılmış, deniz kenarında cami yapımından vazgeçilerek, yıkılan Ticaret ve Sanayi Odası'nın ön kıs mında 250 metreka relik bir alanda mes cit yapımını düşün

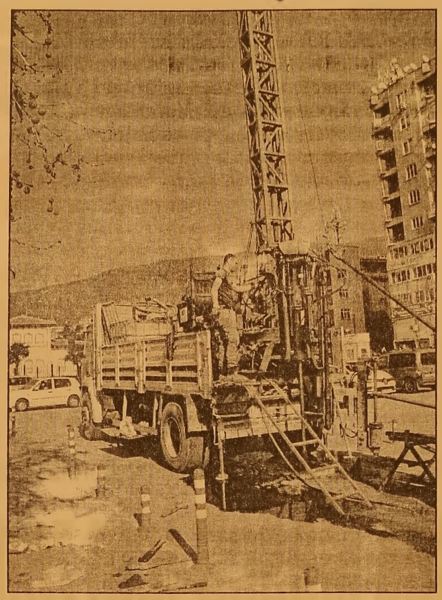

düklerini, önergeyi değiştirdiklerini söylemişti.

DİMİLİ KARŞI ÇIKTI

Mert Dimili, böyle bir mescidin yapıl masının ihtiyaçtan doğmadığını belirterek, *"Mescit Sahil Projesi kapsamında öngörülmemiştir. Parçalı bir yakla şımla Gemlik'in tek açık otopark alanını fiilen 300 metrekare daha azaltan bir yaklaşımla, ihtiyaç bulunmayan bir alanda mescit alanı belirlenmesi talepte bulunmadığından MFYY aykırıdır. Kaldı ki 2017 yılında tamamlanan Merkez Çarşı Camii plan değişikliği yapılan alan 250 metre mesafede olup hizmet etki alanın da (yürüme mesa fesi içinde) olup tüm ihtiyaca cevap vermektedir. Denizden gözük mesi düşünülen mescit bir gereklilik arz etmemektedir. Eşdeğer park alanı olarak belirlenen alan, eksi len parka uzak bir mesafede ve eş değerlik vasfını ve konum ve nitelik olarak karşıla mamaktadır. Bu nedenlerle komisyon kararına muhalifim."* demişti.

Bugün toplanacak olan Gemlik Beledi ye Meclisi gündeminde raporlar bölümünde ilk maddesi 2.fıkrasında meclise getirilen Meydan projesi kapsamında sahil yakın bir yerde cami yapılması ile ilgili rapor ele alınacak. AKP'lilerin çoğun lukta olduğu meclis te kararın muhalefete karşın kabul edileceği sanılıyor.

TOPRAK ANALİZİ YAPILDI

Belediye Meclisinde bugün görüşülecek olan, daha karara bağlanmayan mes cit yapımı ile ilgili olarak dün Belediye nin Bursa'dan tuttuğu bir firma, yıkılan Tibel Otel ve Ticaret - Sanayi Odası'nın binaları nın hemen önünde, bugün otopark olarak kullanılan alanda, zeminden toprak örnekleri aldı.
Firma yetkilileri, 20 metre derinliğe kadar sondaj yaparak, değişik met relerden toprak örnekleri alıp, incelenmek üzere ayrı ayrı torbalara koydular.
Gazetemizin soru larını yanıtlayan örnek alan teknik *adamlar, "Buraya mescit yapılacak mış"* dediler.
Alınan örneklerde 20 metrede çakıl taşları çıktığı ve çamur görüldü.

Ziraat Odası inşaatı tamamlanıyor

Gemlik Beledi yesi tarafından yaptırılan, temeli Mayıs ayında atılan Ziraat Odası bina sının inşaatında sona gelindi.
AKP Bursa Millet vekili Zekeriya Birkan ile birlikte inşaat alanında incelemelerde bulunan Gemlik Belediye Başkanı Refik Yılmaz, bölgenin tamamen zeytin ve zeytin ürünleriyle ilgili bir merkez olacağını belirtti.
İncelemeler

sırasında açıklama yapan Belediye Başkanı Refik Yılmaz, *"Mayıs ayında temelini attığımız yeni Ziraat Odası binamızı yıl sonuna kadar hizmete açıyoruz. 80 dönümlük bir alanda zeytin işleme merkezi yapıyoruz. Ayrıca 10 dönümlük bir alanı da Marmarabirlik'e verdik.*

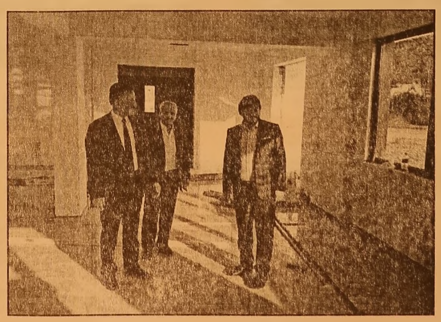

Orada da nitelikli bir depolama alanı yapılacak. Gemlik Zeytininin dünya piyasalarına açılmasında bu bölge önemli rol oynayacak" diye konuştu.
Bölgenin şehir trafiğinden uzak olmasının da çiftçi ve vatandaşlara ayrıca kolaylık sağlayacağını ifade eden Başkan Yılmaz, Ziraat Odası, zeytin depolama ve zeytin işleme merkezi ile ilgili işlemlerin tamamının bu bölgede yapılarak, vatandaşlara da daha rahat ortam da, müstakil birimler ile hizmet verile ceğini sözlerine ekledi.
Tarımsal üretime yönelik yapmış olduğu yatırımlar dan dolayı Gemlik Belediye Başkanı Refik Yılmaz'ı kutladı.

Boğazı kesilmiş erkek cesedi bulundu

Bursa'da birçok yerinden bıçakla narak boğazı kesilerek öldürülmüş erkek cesedi bulundu.
Edinilen bilgiye göre, Bursa Çalı Mahallesi Geyveli Caddesi üzerinde çalılık alanda 20'den fazla yerinden bıçaklanmış ve boğazı kesilmiş 30 yaşlarında kimliği belirsiz bir erkek cesedi bulundu.
Saat 01.30 civarında evine traktörle gitmek isteyen bir vatandaşın çalılık alanda çıplak birinin yattığını söylemesi üzerine olay yerine gelen polis ekipleri, yaptıkları inceleme sonucunda kimliği belirleneyemen bir şahsın 20'den fazla yerinden bıçaklandığını ve boğazının kesildiğini tespit etti.
Polis şahsın başka yerde öldürülerek buraya bıraktığı üzerinde dururken, cinayeti işleyen kişi veya kişilerin yakalanmasına yönelik çalışma başlatıldı.
Polis ölen şahsın kimliğini tespit etme çalışmalarını da sürdürüyor.

Polisin durduğu şüpheli araç cephanelik gibi çıktı

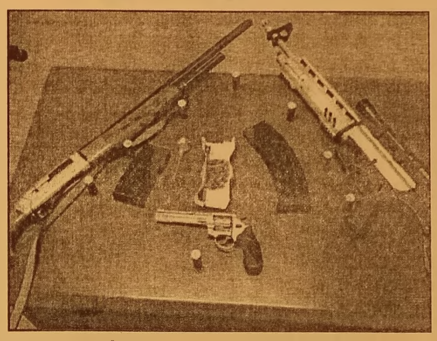

Bursa'nın İznik ilçesinde polisin durduğu bir araçta silah ve esrar ele geçirildi. Olay, akşam saatlerinde İznik-Orhangazi yolu Elbeyli sapağı mevkiinde meydana geldi
Edinilen bilgiye göre, şüpheli araç ihbarı alan İznik İlçe Emniyet Müdürlüğü ekipleri, Elbeyli sapağında yolu kesti. Şüpheli aracı olay yerinde kıstıran polis, araçta ruhsatsız 2 adet tüfek ve bir adet tabanca ele geçirildi. E.T (27) ve K.K (32) isimli şahısların üzerinde yaptığı aramada 6 gram esrar ele geçirdi. Gözaltına alınan şüpheliler, ifadeleri alınmak üzere Emniyet Müdürlüğüne götürüldü. Olayla ilgili inceleme sürüyor.

Çocuğa çarptı, sonra kendini ihbar etti

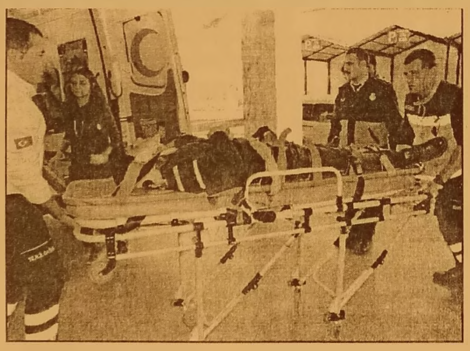

Orhangazi de eski kaymakamlık lojmanı karşısında karşıdan karşıya geçmek isteyen 13 yaşındaki Abdullah'a kamyon çarptı Talihsiz çocuk ağır yaralanırken, olay yerinden uzaklaştıktan kısa süre sonra polisi arayarak kaza yaptığını söyleyen kamyon sürücüsü gözaltına alındı.
Kaza akşam saat 17:30 sıralarında Bursa Yalova kara yolu Orhangazi geçişinde meydana geldi. Edinilen bilgiye göre; Yalova istikametine seyreden Halil S. (43) yönetimindeki 34 ZV 4216 plakalı kamyon, eski Kaymakamlık lojmanı karşısında anayolda karşıdan karşıya geçmek isteyen Abdullah Salih'e çarptı.
Savrulan çocuk kanlar içinde yere düştü. Çevredekilerin ihbarı üzerine kaza yerine gelen 112 acil servis ekibi Abdullah Salih'e ilk müdahaleyi kaza yerinde yaptı. Ambulansa konulan Abdullah, Orhangazi Devlet Hastanesi acil servisine götürülerek burada tedaviye alındı. Talihsiz gencin sağlık durumunun ciddiyetini koruduğu öğrenildi.
Kaza sonrası olay yerinden uzaklaşan kamyonun sürücü Halil S. ise kısa süre sonra polisi arayarak kazayı kendisinin yaptığını söyledi. Polis aynı istikamette yol üzerinde bekleyen kamyon sürücüsünü ifadesini almak üzere Orhangazi İlçe Emniyet Müdürlüğü'ne götürdü. 13 yaşındaki Abdullah'ın yaralandığı kaza, yayaların geçmemesi için orta refüje konulan, ancak her defasında kesilen telleri gündeme getirdi. Kazadan hemen sonra tellerin kesik olduğu kısmı kullanıp anayolda karşıdan karşıya geçerken ölüme meydana okuyan vatandaşlar dikkat çekti.

Hırsız ev sahibi ile göz göze gelince yakalandı

İznik de girdiği evde ev sahibi ile göz göze gelince kaçan hırsızlık zanlısı, polis ekiplerinin takibi sonucu kısa sürede yakalandı
Olay, gece saat 03.40 sıralarında Selçuk Mahallesi Er Mustafa Sivri Sokak'ta meydana geldi. Yenişehir'den İznik'e gelen S.Ö. ve İ.Ç, kullandıkları otomobili benzini bitince bir akaryakıt istasyonunda park etti. Şahıslar ardından Er Mustafa Sivri Sokak'ta H.K'nin oturduğu evin ardiye kapısını zorlayarak içeri girdi.
Ev sahibi H.K, sesin geldiği yöne doğru gittiğinde S.Ö. ile karşı karşıya geldi. Ev sahibini karşısında gören S.Ö, hızla olay yerinden kaçtı. Ev sahibi H.K. durumu hemen polise bildirdi.
Olay yerine gelen İznik İlçe Emniyet Müdürlüğü ekipleri, çevrede yaptıkları geniş çaplı aramalarda S.Ö'yü ve ona gözcülük yapan İ.Ç'yi yakalayarak gözaltına aldı.

Telefon dolandırıcıları giderek artıyor

Karacabey de kendilerini telefonda savcı olarak tanıtarak iki vatandaşın 100 bin lirasını dolandırdığı iddia edilen 2 şüpheli tutuklandı
Alınan bilgiye göre, polis ekipleri ilçede iki kişinin telefonla dolandırılmasının ardından şüpheli lerin yakalanmasına yönelik çalışma başlattı.
Ekipler teknik ve fiziki takibin ardından şüpheliler H.F. (60) ve E.D'yi (30) İstanbul'da yakaladı.
Gözaltına alınan şüpheliler, sevk edildikleri adliyede çıkarıldıkları mahkemece tutuklandı.

Güne Bakış

Kadri GÜLER
kadri_guler@hotmail.com

Kutsal mekanlar üzerinden siyaset yapmak

Sayın Yılmaz, küçük yaşlarda cemaat ve tarikatların elinde okutuldu.

Kendisinin bana gönderdiği bir açıklamasında. Hukuk Fakültesini İlim Yayma Cemiyeti bursları ve yurtların da okuduğunu yazmıştı.

Yılmaz, Bursa İmam Hatip mezunudur.

Yani Hukuk Fakültesini okumamış olsaydı mesleğini din adamı olarak yapacaktı.

O yıllarda, İmam Hatipler Milli Görüşçülerin yan kuruluşlarıydı. Rahmetli Erbakan buralardan mezun olanların geleceğin islamcı Türkiyesini kuracağını planlıyordu.

Birileri de açtığı özel okullarda yetiştirdikleri öğrencilerle geleceğin Altın Neslini kuracaklardı.

Yıllar sonra biri imam hatipli olan Recep Tayyip Erdoğan, Erbakan'a karşı çıktı ama Türkiyenin başbakanı sonra da Cumhurbaşkanı oldu. Bu durum tüm imam hatiplilere güç verdi, moral verdi.

Sonra imam hatiplilerle altın nesil kurucuları birlik oldular devleti paylaştılar. Ama, paylaşımda kavga çıktı.

Sonra 15 Temmuz'u yaşadık. Biri ötekini yok etmek isterken başara madı. Şimdi öteki diğerinin inine kadar girip yok ediyor.

Gelelim konumuza.

Gemlik'i 7 yıldır bir imam hatipli yönetiyor.

Böyle olunca din ile siyaset birbirine karışıyor.

Gemlik'te bu süreçte 10 dan fazla cami açıldı.

Cami ihtiyaca göre açılabilir. Ama neredeyse her mahalleye birkaç cami yapacaklar.

100-200 metre arayla camiler yapıldı, park alanlarına mescitler konduruldu.

Merkezde 2 bin kişilik cami yapıldı. Şimdi de 'Denizden Görünecek Cami' istiyorlar. Bu konu imar komisyonun da muhalefetin tepkisiyle karşılaşıp yargıya gidileceği söz konusu olunca vazgeçtiler ve mescide döndüler.

Cami yaptınız da içini doldurabildiniz mi?

Müftümüz bir istatistik yapsın, 5 vakit camilere kaç müslüman ibadet etmeye geliyor belirlesin.

Benim tesbitlerime göre, cuma hariç bir iki sıradan çok cemaat olmuyor camilerde.

Yıkılan Ticaret Odası'nın yerine mescit yapmak, din adına kutsal mekanların adını kullanarak halkı kandırmaktır. Yeşil sahaya mescit yapmak neyin nesidir? 200 metre ötede yeni cami yapıldı. Din üzerinden siyaset yapmayı bırakıp, Gemlik'e doğru dürüst hizmet etmeye bakın.

Yazık bu ilçeye.

Halk Eğitim Kurslarına ilgi yüzde 50 arttı

Halk Eğitimi Merkezi Müdürlüğü'nün İstiklal Caddesi'ne taşınması ve binanın kurslara uygun olmasıyla nedeniyle kurslara yüzde 50 oranında ilgi arttı. Kurum Müdür vekili Engin Çavuş'un verdiği bilgilere göre, kurs ve kursiyer sayılarında yüzde 50' ye yakın artış oldu. Giyim, el sanatları, sanat kursları yanında yeni dönemde açılan İlk yardım tiyatro, yetişkinlere yönelik halk oyunları, avcılık, emlak danışmanlığı, okuma yazma, ve dil kursları ile zorunlu eğitim kapsamında hijyen kursları yoğun ilgi görüyor. Merkezde mezun öğrenciler için açılan destekleme

ve yetiştirme kursları da üniversite hayali kuran öğrenciler için umut kaynağı oldu. Merkez bina dışında, 3 No'lu Sağlık Ocağı üst katında, mahalle ve köylerde, site altlarında da kurs taleplerine cevap veriliyor. Okulların bir çoğunda açılan halk oyunları, judo, karate atletizm, futbol kursları ile küçüklere yönelik hizmet devam ettiğini belirten Engin Çavuş, *"Spor kurslarına katılan öğrencilerin ulusal ve uluslar arası karşılaşmalar da derece almaları göğsümüzü kabartmaktadır."* dedi. Gemlik Kaymakamlığı, İlçe Milli Eğitim Müdürlüğü ve ilçemizdeki sanayi kuruluşların desteğiyle yapılan "Yetenek sizden destek bizden" projesiyle müzik konusunda yetenekli öğrenciler halk eğitim kursları kapsamında destekleniyor. Toplum Ruh Sağlığı Merkezi, Askeri Veteriner Okulu Komutanlığı, Açık Ceza İnfaz Kurumu, KYK, Kurşunlu Aile Rehabilitasyon Merkezi'nde açılan kurslarla bu kurumların talepleri karşıladığını söyleyen Çavuş, *"Açık Öğretim Orta Okulu ve Lisesi iş ve işlemleriyle de 1500 öğrenciye hizmet veril mektedir. Halk Eğitimi Merkezi tam gün tam yıl eğitim kapsamında gece 21.15 e kadar eğitimler devam etmektedir."* şeklinde konuştu.

Gemlikli işadamı Mehmet Fikri Ünal'dan sürpriz bir anı kitabı

"Gemlik'e Doğru Anıları Göreceksin Sakın Şaşırma" yayınlandı

Bursa'da yaşayan Gemlik doğumlu Sanayici Mehmet Fikri Ünal, sürpriz bir çıkış yaparak, çocukluğunu yaşadığı ilçemizden sanayiciliğine kadar geçen dönemin anı kitabı "Gemlik'e Doğru Anıları Göreceksin Sakın Şaşırma" adlı bir kitap yazdı. Gemlik doğumlu olan Mehmet Fikri Ünal, ilk ve orta okulu ilçemizde bitirdikten sonra Bursa Sanat Okulu'ndan mezun oldu. Yıldız Teknik Üniversitesini bitirdikten sonra Bursa da Coşkun Özler A.Ş. de İmalat Müdürü olarak çalıştı, daha sonra MARTAŞ adında bir

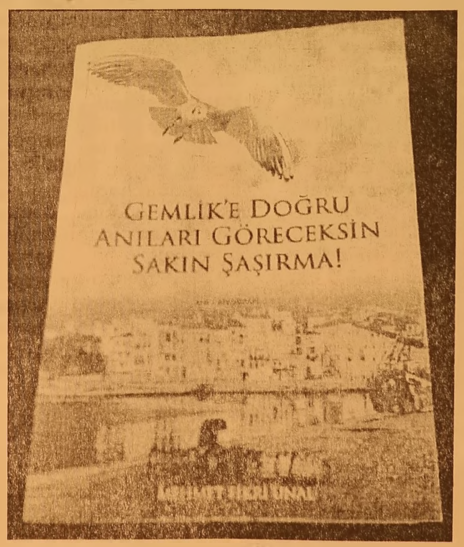

firma kurarak buranın müdürlüğünü yaptı. Kalorifer petekleri imal eden bu firmada yönetim kurulu başkanlığı yapan Ünal, öğrenciliğinde ve Bursa daki çalışma hayatı sırasında çeşitli derneklerde görev aldı. Nilüfer Organize Sanayi bölgesi (NOSAB) yönetim kurulu başkanlığını

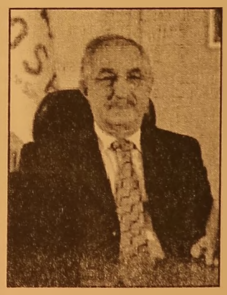

2015 yılından beri sürdüren Mehmet Fikri Ünal, çocukluğunda ve sanayiciliğinde geçen anılarını "Gemlik'e Doğru Anıları Göreceksin Sakın Şaşırma!" adlı bir anı kitabı yazdı. Ünal, yarın ilçemize gelerek kitabını Belediye Başkanı, Ticaret ve Sanayi Odası ve Borsası ile iş dünyasına ve yakınlarına imzalayacak.

BEBKA'dan Teknoloji Firmalarına Destek

Bursa Eskişehir Bilecik Kalkınma Ajansı (BEBKA) ile Uludağ Üniversitesi (UÜ) Teknoloji Transfer Ofisi tarafından teknoloji tabanlı firmaların güçlendirilerek kat ma değerli üretime geçişin yapılması amacıyla geliştirilen Teknoloji Odaklı Hızlandırıcı Progra mının (TechUP) tanıtımı yapıldı. BEBKA'nın Uludağ Üniversitesi (UÜ) Teknoloji Transfer Ofisi ile ortaklaşa geliştirdiği, Bursa Ticaret ve Sanayi Odası (BTSO) ile UÜ ve ULUTEK iş birliğinde düzenle diği TechUP'ın tanıtım toplantısı ULUTEK Teknoloji Geliştirme Bölgesinde gerçekleştirildi. BEBKA Genel Sekreteri İsmail Gerim, toplantıda yaptığı konuşmada, Türkiye'nin son yıllarda ekonomik ve ticari anlamda geliştiğini söyledi. 2023 hedeflerine ulaşabilmek için rekabet gücünün artırılması, Ar-Ge, patent ve ileri teknoloji sektörlerinde ilerlenmesi, üretimde yerli katma değerinin yükseltilmesi, sür dürülebilir üretime imkan veren yüksek teknolojili ürün desenine geçilmesi gerektiğini vurgulayan Gerim, şunları aktardı: "Teknolojiye kolay uyum sağlamak

güzel ancak bunun da bir bedeli var. Ülke olarak geliş mek istiyor, sosyal ve beşeri olarak da bir kalkınma hedef liyorsak milli geli rimizi artırmalıyız. Bunun için de teknolojik ürünler üretmeliyiz. Maalesef ileri teknolojik ürünler anlamında yeterli düzeyde değiliz. Biz de bu çalışmalara katkı vermek için TechUP ile önemli bir adım atıyoruz. Bu programla teknoloji ürünü geliştirmiş ancak fazla yol alamamış girişimci lerimize 7 aylık bir süreçte 24 saat eğitim ve 157 saat mentörluk hizmeti verilecek." ULUTEK TEKNOPOARK Genel Müdürü Prof. Dr. Mehmet Kanık da girişimcilerin hızlanmak zorunda olduğunu belirtti. "Geçmezseniz geçilir, büyümezseniz durumunuzu korusanız bile size göre büyüyenlere oranlara küçülmüş olursunuz." ifade sini kullanan Kanık, şöyle devam etti: "Son zamanlarda sıfırdan gelen girişimcilere profesyonel eğitimlerle önemli katkılar sağlanıyor. Mevcut girişimcileri işlerini daha iyi büyütecek ve uluslararası piyasaya açılacak şekilde düzenlenen programlar arasında en geniş kapsamlısı olan TechUP'tan faydalananlar şanslı olacaklar." BEBKA Birim Başkanı Jülide Alan ise girişimcilik ekosistemi ve Teknoloji Odaklı Hızlandırıcı Programının bu ekosisteme yapa cağı katkı konusun da katılımcıları bilgilendirdi. Hızlı büyüyen veya büyüme potan siyeline sahip girişimcilerle ürün, hizmet ve iş modelleri açısından yenilikçi KOBİ'lerin hedeflendiğini ifade eden Alan, proje başvuruları için son tarihin 30 Kasım olduğunu, detaylı bilgi almak isteyenlerin BEBKA TechUP Bursa internet sitesini (www.bebka.org.tr/techup/bursa) ziyaret edebilecek lerinin altını çizdi.

Bakanlık noktayı koydu: Cam filmi yasağı tüm araçları kapsıyor

Kamuoyunda günlerdir tartışılan, yasaklanmaması için eylem yapılan cam filmi konu sunda Bakanlık noktayı koydu. Bilim, Sanayi ve Teknoloji Bakanlı ğından yapılan yazılı açıklamada, Karayolları Trafik Yönetmeliği'nin 63. maddesinde "Taşıtların camları nın görüntüyü değiştirecek seviyede renkli kullanımı veya camların üzerine renkli film tabaka ları yapıştırılması yasaktır" hükmü nün bulunduğu anımsatıldı.

"CAM FİLMİ UYGULANAN ARAÇLAR TERÖRDE KULLANILIYOR"

Açıklamada, ülke sınırları içinde, yakın çevresinde gerçekleştirilen terör saldırıları ve bu saldırılarda cam filmi uygulanmış araçların etkin terör unsuru olarak kullanıldığına işaret edildi. Araçlarda cam filmi uygula masında, genel emniyet ve asayişin sağlanmasında kolluk görevlilerine denetim güçlüğü çıkarması, ulusal

güvenliğin sağlan ması, güvenlik güçlerinde zaafiyetin oluşmaması ve can kaybı yaşanmaması noktasında, İçişleri Bakanlığıyla birlikte ilgili kamu kurumla rının söz konusu düzenlemeyi tekrar gözden geçirmesi mecburiyetinin doğduğu ifade edildi. Karayolları Trafik Yönetmeliği'nin 63. maddesinin uygulanmaya devam etmesinin gerekli olduğu değerlendir mesine ulaşıldığı ve bu doğrultuda 21 Ekim 2017'de Araçların İmal, Tadil ve Montajı Hakkın da Yönetmelik değişikliği yayımlandığı anımsatılan açıklamada, şunlar kaydedildi:

"CAM FİLMİ HİÇBİR ZAMAN SERBEST OLMAMIŞTIR"

Cam filmiyle ilgili trafik denetimlerine ve cezai işlemlere yasal dayanak oluşturan, trafikteki tüm araçları kapsayan ve İçişleri Bakanlığınca yürütülen Karayolları Trafik Yönetmeliği'nin 63. maddesi ülkemizde öncelikle uygulanmakta olup, anılan madde gereğince araçlarda cam filmi uygulaması hiçbir zaman serbest olmamıştır.

"YASAK BÜTÜN ARAÇLARI KAPSIYOR"

Cam filmi yasağı, tüm araçları ve camlara sonradan taktırılan tüm filmleri kapsıyor. Uygulamanın tek istisnası, fabrika çıkışlı 43R onaylı sürücünün arka kısmında kalan renkli camlara sahip araçlar.

KAŞEDE BEKLEMEK YOK
KALİTELİ KAŞELER UYGUN FİYATLARLA
1 SAATTE TESLİM EDİLİR
GÜLER AJANS
MATBAACILIK - YAYINCILIK - REKLAMCILIK

İstiklal Caddesi Bora Sokak No : 5/A
Tel : (0.224) 513 96 83 GEMLİK

Kamuya 74 bin personel alınacak!

Kamu kurumlarına memur, işçi ve diğer kamu perso neli olmak üzere 3 statüde alım yapılacak İstihdam seferbe rliği tüm hızıyla sürerken, kamuda 74 binin üzerinde kişiye iş kapısı açılıyor. Kamu kurumlarına memur, işçi ve diğer kamu personeli olmak üzere 3 statüde alım yapılacak. Çalışma Bakanı Jülide Sarıeroğlu, kurumların ihti yaç duyulan kadro sayısının bütçe imkanları ve hizmet ge rekleri kapsamında belirlendiğini bildirdi.

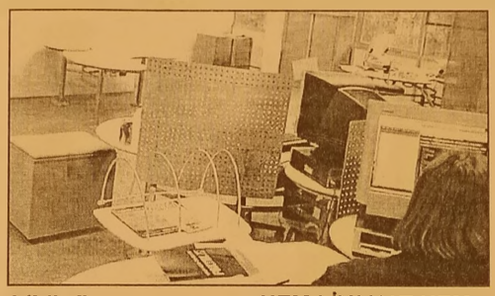

HEM LİYAKAT HEM MÜLAKAT

Kamuya personel alımında hem mülakat hem de liyakatin esas alındığı mesajını veren Bakan Sarıeroğlu, perso nel alımında mülakat uygulaması konusunda, "Kadro veya sözleşmeli personel pozisyonu için alınacak personelin nite liklerine göre mülakat komis yonu kuruluyor. Kurumlar hizmetin özelliğine göre merkezi sınav sonucuna göre sıralama yaparak, sınava tabi tu tuyor" dedi.

Başbakan Yıldırım'dan vize açıklaması

Başbakan Binali Yıldırım Amerika ziyareti öncesi, AB-D'nin vize işlemleri ile ilgili 'Türkiye güvence verdi' iddiasına cevap verdi.

ABD ziyareti öncesi havalimanında gazetecilerin soru larını cevaplandıran Başbakan Binali Yıldırım, ABD ile vizelerin sınırlı da olsa başlamasının olumlu olduğunu belirtti.

Başbakan ABD'nin 'Türkiye bize güven ce verdi' iddiası içinse, "ABD elçiliğinin açıklama sı üzerine Türk büyükelçiliği de karşı açıklamayı yapmıştır. Orada her şey açık seçik, herhangi bir yoruma ihtiyaç göstermeyecek şekilde izah edilmiştir. İki ülke arasında bazı yargılamalar var, tutuklama işlemleri var. Bu ABD'de de var, Türkiye'de de var. Her iki ülke de hukuk devleti. Hukuk devleti kurallarına göre işlem ifa edilmektedir. Bu bakımdan güvence vermek, güvence istemek gibi bir müzakere hukuk devleti ilkelerine uymaz."ifadelerini kullandı.

VİZE İŞLEMLERİNİN SINIRLI DA OLSA BAŞLAMASI OLUMLU

Ziyaretimiz öncesi ABD ile Türkiye arasında askıya alınan vize işlemlerinin sınırlı da olsa başlamış olması olumlu bir adım olarak mütalaa edilebilir. Bizim vazgeçemeyeceğimi z şey ülkemizin, milletimizin hassasiyetleridir. Bu hassasiyetlere karşı tarafın da gereken hassasiyeti göste ceğini ümit edi yoruz.

'TÜRKİYE GÜVENCE VERDİ' İDDİASINA CEVAP

ABD elçiliğinin açıklaması üzerine Türk büyükelçiliği de karşı açıklamayı yapmıştır. Orada her şey açık seçik, herhangi bir yoruma ihtiyaç göstermeyecek şekilde izah edilmiştir. İki ülke arasında bazı yargılamalar var, tutuklama işlemleri var. Bu ABD'de de var, Türkiye'de de var. Her iki ülke de hukuk devleti. Hukuk devleti kurallarına göre işlem ifa edilmektedir. Bu bakım dan güvence vermek, güvence istemek gibi bir müzakere hukuk devleti ilkelerine uymaz."

Facebook sahte profil sayısını açıkladı

Milyarlarca kullanıcıya sahip sosyal medya devi Facebook, hesapların yüzde kaçının sahte veya kopya hesap olduğunu açıkladı . 2 milyara yakın kullanıcısı ile sosyal medyanın en popü ler platformu olan Facebook, sah te profiller ile ilgili resmi bir açıklama yaptı. Sosyal medya devinden yapılan açıklamada platformda yer alan hesap ların yüzde 13'ünün sahte veya kopya hesap olduğu bilgisinin altı çizildi. Facebook sayı vermekten kaçınsa da bu açıklama platformda 250 milyondan fazla sahte veya kopya hesap olduğu anlamına geliyor. Facebook, aynı

açıklamada yeni bir algoritma ile kop yalanmış profillerin tespit edileceğinin altını çizdi. Facebook'un Finans müdürü David Weh ner, şirketin sahte profillere karşı taviz vermeyeceğini ve Facebook'un bu tarz profillerden kurtarılacağını belirtti.

Gemlik Körfez
ABONE OLDUNUZ MU?
ABONE OLUN OKUYUN OKUTUN

KAŞEDE BEKLEMEK YOK
KALITELI KAŞELER UYGUN FIYATLARLA
1 SAATTE TESLİM EDİLİR
GÜLER AJANS
MATBAACILIK - YAYINCILIK - REKLAMCILIK

İstiklal Caddesi Bora Sokak No : 5/A
Tel : (0.224) 513 96 83 GEMLİK

SATILIK
KUÇUK KUMLA ÖZGÜZELYALI SİTESİNDE HAVUZLU EŞYALI ve EŞYASIZ 2+1 DAİRE SAHİBİNDEN SATILIK
0 535 378 18 00

Facebook sayfamız : Gemlik Körfez - Güler Ajans

Maliyenin e-uygulamalarına mükellefin ilgisi yoğun

Maliye Bakanlığının elektronik uygulamalarına vatandaşların ilgisi giderek artıyor. Bakanlık, ekim ayı itibarıyla elektronik ortamdan 69 milyon bildirim ve beyanname alırken, 52 milyonu aşkın vergi tahsilatı işlemi yaptı.

Bilgilere göre, beyan, bildirim ve ödeme gibi işlemlerin birçoğu Maliye Bakanlığınca elektronik ortama taşındı. Giderek yaygınlaşan uygulamalara vatandaşın ilgisi de yoğun oldu. Ekim ayı itibarıyla 69 milyon bildirim ve beyanname elektronik ortamda alındı.

Tahsilat işlemlerinde de e-hizmet seçeneklerini artıran Bakanlık, 29 banka üzerinden vergi tahsilatlarını elektronik uygulamalarla gerçekleştirdi. Bu kapsamda yılın 9 aylık döneminde bankalar üzerinden 52 milyonu aşan vergi tahsilatı işlemi yapıldı. Aynı dönemde Gelir İdaresi Başkanlığının internet sitesindeki sanal POS üzerinden banka kartı ve kredi kartları ile 12 milyonu aşkın tahsilat işlemi gerçekleştirildi.

Mükelleflerin fatura düzenleme sürecini hızlı ve verimli yönetmesine imkan sağlayan e-fatura sistemi kapsamında da kullanıcı sayısı ekim itibarıyla 63 bin 111'e yükseldi. Ticari defterlerin elektronik olarak düzenlenmesi, muhafazası ve ibrazına imkan tanıyan "e-Defter" uygulamalarında kayıtlı kullanıcı sayısı 61 bin 829'a ulaşırken, e-Arşiv fatura uygulamasına kayıtlı kullanıcı sayısı 8 bini aştı. Geçen yılın ikinci yarısında uygulanmaya başlanan e-Tebligat Sistemi ile yaklaşık 14 milyon tebliğ belgesi elektronik ortamda kayda geçerken, yaklaşık 140 milyon lira tasarruf sağlandı.

VERGİ, BİLDİRİM VE DİLEKÇELERDE "TEMASSIZ" DÖNEM

Öte yandan, Gelir İdaresi Başkanlığınca 2018'de sevk irsaliyesi, serbest meslek makbuzu ve müstahsil makbuzlarının da elektronik ortamda düzenlenebilmesine imkan veren uygulamaların hayata geçmesi planlanıyor. Bakanlık tarafından Temassız Vergi Dairesi Projesi uygulamaya konulacak. Projeyle mükellefler vergi dairelerine gitmeden bütün işlemlerini elektronik ortamda yapabilecek. Beyannamelerin yanı sıra bildirim, yazı, dilekçe, tutanak, rapor gibi her türlü belge elektronik ortamda verilebilecek.

İş kurana hibe ve faizsiz kredi

Hükümet,Türkiye'deki genç girişimci sayısının artması için yeni destekler başlattı. Bunlardan biri KOSGEB kanalıyla verilen hibe ve faizsiz kredi desteği.

Günümüz koşullarında sıfır sermaye ile girişimci olmak gerçekten çok zor. Bırakın sıfır sermayeyi, belli sermayesi olanlar dahi kredi çekmeden istediği işi kurmakta zorlanıyor. 50 bin lira hibe ve 100 bin lira faizsiz kredi desteği için yapılması gereken basit. İlk önce size en yakın KOSGEB şubesini bulun. 81 ilin tamamında müdürlüğü ve şubesi olan KOSGEB'e ulaşmak için "444 1 567" numaralı telefonu arayabilirsiniz.

KOSGEB'in amacı işsizliği azaltmanın yanında üretime ve ekonomiye katkı sağlayacak iş alanlarını desteklemek.

ÖZELLİKLE GENÇLER

Hibe ve kredi desteğinden iş hayatına yeni atılacak 18-39 yaş arasındaki kişiler yararlanacak. Hibeden faydalanmak için kurs veya sertifika sahibi olmak yetmiyor. İşin zor aşaması, sektör ve proje seçimi. Proje hazırlarken ilk etapta, 'ne ürete ceğim' sorusuna cevap vermek gerekiyor. Daha sonra maliyetinden pazar aşamasına kadar bilgilerin olduğu bir proje hazırlamak şart

500 BİN LİRAYA KADAR UCUZ KREDİ

Posta'nın haberine göre, esnaflık belgesini alıp vergi kaydını yaptıranlar için ikinci alternatif ise 500 bin liraya kadar limiti olan ve 'Esnaf ve Kefalet Kooperatifleri' aracılığıyla sağlanan ucuz kredi. Vadesi 10 yıla varan bu kredilerden yararlanmak için 81 ilde bulunan 1000 kooperatif şubesinden başvuru yapılabiliyor. Kefil, ipotek gibi şartlar nedeniyle krediden vazgeçmeyin. Çünkü faizi piyasanın üçte biri.

EV KADINLARINA İKİ YIL ÖDEMESİZ KREDİ

Aile bütçesine destek olmak isteyen ev kadınlarına devletten faizsiz kredi desteği var. 15 bin liraya kadar çıkan kredinin vadesi ilk 2 yılı geri ödemesiz olmak üzere 8 yıl.

GEMLİK REHBERİ

GEREKLİ TELEFONLAR	
İtfaiye	110
Polis İmdat	155
Jandarma İmdat	156
Jandarma K.	513 10 55
Polis Karakolu	513 18 79
Gar. Kom.	513 12 06
KAYMAKAMLIK	
Kaymakamlık	513 10 51
C.Savcılığı	513 10 53
C.Savcı Yrd.	513 29 54
Emniyet Müd.	513 10 28
ULAŞIM	
Pamukkale	512 00 26
DENİZ UÇAĞI	513 66 13
Pegasus Akmiş Seyahat	514 63 62
METRO	513 12 12
Aydın Turizm	513 20 77
Güzer Turizm	512 10 72
Kanberoğlu-Esadaş	514 48 49
Anıtur	514 47 71
Kamil Koç	512 01 63
HASTANELER	
Devlet Hastanesi	517 34 00
Sahil Dev. Hast.	513 23 29
Mer.Sağ.Ocağı	513 10 68
Tomokay Tomografi	513 65 29
Acıbadem	280 44 44
TAKSİLER	
Körfez Taksi	513 10 21
Çınar Taksi	513 24 67
Güven Taksi	513 32 40
Gemlik Taksi	513 23 24
Manastır Taksi	517 33 04

RESMİ DAİRELER	
Telefon Arıza	121
UEDAŞ ARIZA	186
UEDAŞ İşletme	513 45 03
Statyum	514 00 95
Orm.Böl.Şef.	513 12 86
Milli Eğt. Md.	513 11 74
Halk Kütüphane	513 13 53
Askerlik Şb.	513 10 57
Karayolları	513 13 08
Liman Baş.	513 11 33
Mal Müd.	513 10 95
Nüfus Md.	513 37 42
Özel İd. Md.	513 15 07
Tapu Sicl. Müd.	513 14 14
Müftülük	513 13 64
Gümrük Md.	524 85 86
Ver. Dairesi Md.	513 10 92
İlçe Tarım Müd.	513 10 45
İlçe Seç. Md.	513 77 73
Halk Eğitim Müd.	513 18 46
İŞ-KUR	513 71 66
BELEDİYE	
Santral	513 45 21 -23
Başkanlık	513 45 20
BUSKİ	514 57 96
İtfaiye	513 23 25
Muhasebe Md.	513 45 21-182
Yazı İşl. Md.	513 45 21-111
Su Arıza	Yalnız 185

DENİZ OTOBÜSÜ	
Bursa	256 77 64
Mudanya	544 30 80
Yenikapı	(212) 516 12 12
Yalova	(226) 811 13 23
İDO İmam Aslan Dinlenme Tes.	513 23 94
VAPUR - FERİBOT	
Yalova	(226) 814 10 20
Topçular	(226) 363 43 19
Eskihisar	(262) 655 60 31
OTOBÜS	
Şehirlerarası Otobüs Terminali	261 54 00 (18 Hat)
DAĞITICILAR	
GEMDAŞ	513 29 29
Aygaz	513 12 95
Habaş	513 16 37
Mogaz	513 75 56
Ergaz	513 88 43
Milangaz	513 22 59
Habaşgaz	513 45 46
Yeni Likitgaz	513 65 00
BP Gaz	514 59 81
Bütünler Likitgaz	513 80 00
Akçagaz	514 88 70
Totalgaz	514 17 00
Akcan Petrol	513 10 79
MAR-PET	513 30 33
Tuncay Otogaz	513 16 46
Beyza Petrol	513 01 03

Gemlik Körfez
GEMLİK'İN İLK GÜNLÜK SİYASİ GAZETESİ
YEREL SÜRELİ YAYIN
YIL : 43 SAYI : 5924
FİYATI : 50 Kr. (KDV Dahil)
Sahibi : Serap GÜLER
Sorumlu Yazı İşleri Müdürü : Kadri GÜLER
İstiklal Cad. Bora Sok. No:5/A
Tel : 513 96 83 GEMLİK
korfezofset@hotmail.com
Yönetim ve Basım Yeri :
GÜLER AJANS
Matbaacılık-Yayıncılık-Reklamcılık Tesisi
İstiklal Cad. Bora Sok. No:5/A GEMLİK
(Dini bayram Günleri ve Pazar günleri yayınlanmaz)

GEMLİK SİNEMA GÜNLÜĞÜ
VENÜS SİNEMASI
THOR RAGNORAK
11.00-13.30-16.00-18.30-21.00
AYLA
11.30-14.00-16.30-19.00-21.15
BÖLÜK
12.00-14.00-16.15-18.30-20.45
513 33 21

YİĞİT İNŞAAT
1987
YAPI MALZEMELERİ LTD. ŞTİ.
BANYO & MUTFAK & SERAMİK & CAM MOZAİK
VİTRİFİYE & BANYO DOLAPLARI & LAMİNAT PARKE
KOMBİ & RADYATÖR & BOYA VE KABA İNŞAAT MALZEMESİ
ISI VE SU YALITIM ÜRÜNLERİ & SIHHİ TESİSAT ÜRÜNLERİ

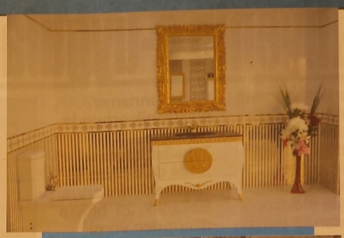

Adliye Binası Altı Yeni Pazar Cad. No: 98
Tel : 0 224 514 31 64 Fax : 0 224 513 90 41 GEMLİK
www.yigitinsaatgemlik.com

GOODYEAR
PIRELLI
MICHELIN
starmaxx
PERFORMANS LASTİKLERİ

PEŞİN FİYATINA KREDİ KARTINA 8 TAKSİT
KIŞ LASTİKLERİ SATIŞLARIMIZ BAŞLADI

ÖZKAYA
TUR. NAK. TAAH. İHR. VE TİC. LTD.ŞTİ
Hisar Mah. TEDAŞ Yani Körfez Baytaş Sit.
A Blok No: 2 GEMLİK
Tel : 0 224 514 40 44

2017 MODEL KONTİNÜ SİSTEM MAKİNELERDE YÜKSEK VERİMLİ SIKIM! 3 KONTİNÜ

KAVLAK
DOĞANIN HAZİNESİ

ZEYTİN KASALARINIZ ANINDA SİZE TESLİM!

GÜNLÜK 300 TON
YAĞLIK ZEYTİN İŞLEME KAPASİTESİ

BASKI SIRASI BEKLEMEK YOK
YENİ FABRİKAMIZ YALOVA YOLUNDA HİZMETİNİZDE!

MARMARA'NIN EN BÜYÜK ZEYTİNYAĞI FABRİKASI 0530 660 68 80

Kuruluş:1973

Gemlik Körfez

GEMLİK'İN İLK GÜNLÜK SİYASİ GAZETESİ

9 Kasım 2017 Perşembe www.gemlikkorfezgazetesi.com 50 Kr.

İRFAN ÜNLÜ EMLAK
TAPU TAKİP İŞLERİNDE UZMAN FİRMA
İrfan Ünlü 0 535 285 42 69
Merkez : Çarşı Meydanı - UMURBEY
Şube : Dr. Ziya Kaya Mah. Hürriyet Cd. Sarışen Sok. Gemlik Tapu Müdürlüğü yanı GEMLİK
irfanunluemlak.sahibinden.com

Yarın saat 14.00 de parti binasında yapılacak temayül yoklamasında Faruk Aktaş'ın da adı geçmeye başladı

AKP'de temayül heyecanı başladı

Faruk Aktaş

AKP'de kasım ayı içinde yapılması kararı alınan ilçe kongresi için hazırlıklar sürü yor. Yarın saat 14.00 de ilçe binasında yapılacak olan temayül yoklamasında, Şamil Yiğit, Levent Aydın, Yaşar İslam, Gö kay Bilir'in yanında Faruk Aktaş'ın da ismi dolaşıyor. Haberi sayfa 2'de

Güne Bakış

Kadri GÜLER
kadri_guler@hotmail.com

Gemlikli rahatsız

Gemlik nüfusuyla birlikte sosyal yaşamı da gözle görünür bir şekilde değişiyor.

Bir yandan modern yaşantı, öte yandan muhafazakar bir yapı ve yerel yönetim.

Böyle olunca ilçedeki değişim kontrol edilemiyor.

Hükümet Konağı önündeki çay bahçe lerinin yıkılması, hala buraya nasıl bir proje uygulanacağının kimsenin bilmemesi soru nu gündemde dururken, çay bahçelerinin boşluğu, yeni cafeler, ya da buna benzer mekanlar ilginin artmasına neden oldu. 4'de

Ertelenen meclis bugün toplanıyor

Gemlik Belediye Meclisi'nin dün yapılması gereken toplantısının Belediye Başkanı Refik Yılmaz'ın ani olarak Ankara'ya bir toplantıya çağrılması nede niyle, bugüne ertelendi. Ertelenen meclis toplantısı bugün Gemlik Belediyesi Ömer Kahraman Ek Hizmet Binasın daki salonunda saat 17.00 de yapılacak. Haberi sayfa 4'de

DAYI EMLAK DANIŞMANLIĞI
ZAMANINDA VE DEĞERİNDE ALIM SATIM
Murat Üremiş
SATILIK - KİRALIK EV - ARSA - ARAZİ - DÜKKAN - İŞYERİ

GEMLİK ŞUBEMİZ

KUMLA 1. ŞUBEMİZ

KUMLA 2. ŞUBEMİZ

zingat
sahibinden.com

GEMLİK ŞUBEMİZ; DEREBOYU AKSA DOĞALGAZ YANI
0 224 514 77 00 0 543 550 20 70
KUMLA 1. ŞUBEMİZ ; İSKELE MEYDANI
BANKAMATİKLERİN YANI 0 541 545 99 56
KUMLA 2. ŞUBEMİZ ; ABDULLAH ASLAN CAD. NO: 76
0 224 538 88 86 - 0533 746 06 46
www.dayiemlak.sahibinden.com

Yarın saat 14.oo de parti binasında yapılacak temayül yoklamasında Faruk Aktaş'ın da adı geçmeye başladı

AKP'de temayül heyecanı başladı

Adalet ve Kalkınma Partisi'nin Kasım ayı içinde yapılması kararı alınan ilçe kongrelerinin hemen başlatılması kararı üzerine, kongrelerde aday olmayacağını açıklayan 10 ilçe başkanları arasında bulunan Gemlik İlçe Başkanı Zafer Işık'ın da bulunması kongrede, kimin başkan olacağının belirlenmesi için yarın yapılacak olan temayül (eğilim) yoklamasında Faruk Aktaş'ın da adı ortaya atıldı.

AKP İlçe Başkanı Zafer Işık'ın yerel bir gazeteye yaptığı açıklamada, temayül yoklama sında partililerin aday olmasının söz konusu olmadığı, ilçe yöneticileri, meclis üyeleri, gençlik ve kadın kolları ile, mahalle temsilcilerinin katılacağı bu yoklamada, Şamil Yiğit, Levent Aydın, Yaşar İslam'ın adı duyulduğunu

Faruk Aktaş

açıklamasından sonra eski meclis üyelerinden Elektronik Mühendisi Gökay Bilir'in de adı duyulmaya başlamıştı.

Dün, gazetemizin yaptığı araştırmada, AKP yönetim kurulu üyelerinden iş adamı Faruk Aktaş'ın da temayül yoklamalarında ilçe başkanlığına oy kullanacakların arasında konuşulmaya başlandığı bilgilerine ulaşıldı. Kendisiyle görüştüğümüz Faruk Aktaş, gazetemize yaptığı açıklamada, *"Partimizde temayül yoklamalarında aday olmak söz konusu değildir. Oy kullanacak olan arkadaşlarımız bu göreve layık olan kişi kimse onu değerlendirerek, düşüncelerini belirterek oyunu kullanacak. Bana böyle bir görev verilirse, görevden kaçmam"* dedi. AKP'de temayül yoklaması yarın saat 14.oo de ilçe binasında yapılacak.

Halk Bankası'nın Kurşunlu'ya koyduğu ATM ilgi gördü

Halk Bankası Gemlik Şubesi'nce Kurşunlu Mahallesi'ne koydurulan ATM, mahalle sakinlerinden büyük ilgi gördü. Bugüne kadar emekli maaşları başta olmak üzere, bankacılık faaliyetleri için Gemlik'e gitmek zorunda olan Kurşunlu halkının büyük ihtiyacı, Gemlik Halk Bankası Şubesi'nin girişimleriyle sonuçlandırıldı. Gemlik Halk Bankası Şube Müdürü Tahsin Kamsız, Kurşunlu

Mahallesinde hiçbir ATM'nin bulunmadığına dikkat çekerek, yaz aylarında binlerce yazlıkçının geldiği bu bölgenin büyük eksikliğinin Genel Müdürlükleri tarafından giderildiğini ve ATM cihazının Tahtalı Çarşı yakınlarında, herkesin kolayca ulaşabileceği bir noktaya koyduklarını söyledi.

MUHTAR TEŞEKKÜR ETTİ

Kurşunlu Mahallesi Muhtarı Hüseyin Ormancılar Mahallerinde hiçbir bankanın bugüne kadar ATM konulmasını düşünmediğini, Halk Bankası Gemlik Şube Müdürü'nün gayretiyle ATM nin konmasından Kurşunlu halkının büyük mutluluk duyduğunu söyledi. Muhtar Ormancılar, Halk Bankası Gemlik Şube Müdürü ve camiasına teşekkür etti. Ormancılar, şöyle konuştu: *"Yıllardır Kurşunlu da yaşayan esnaf ile bilhassa emekliler bankacılık işlerini görmek için Gemlik'e gitmek zorunda kalıyordu. Maaşını bile almak için kilometrelerce yolu artık gitmeyecek, isteyen çoluğuna, çocuğuna parayı ATM den gönderebilecek."*

İlçe genelinde sonbahar temizliği yapıldı

Gemlik Belediyesi Park ve Bahçeler ile Temizlik İşleri Müdürlüğüne bağlı ekipler, kış aylarının yaklaşması sebebiyle İlçe genelinde başlatılan geniş çaplı temizlik çalışmalarına devam ediyor. Başta atıl durumda bulunan arsalar olmak üzere, ilçe giriş ve çıkışları, cadde, mahalle, sokak, camii ve okulları ekipler tarafından büyük bir titizlikle temizlenerek kış aylarına hazırlanıyor. Refüjlerde de temizlik ve düzenleme çalışmalarıyapan Belediye ekipleri, mıntıka temizliği yapılan bölgeleri daha sonra motorlu tırpanlar ile yabancı otlardan arındırıyor. Boş arsa ve araziler greyderler ile düzlenerek görüntü kirliliğinin önüne geçiliyor.

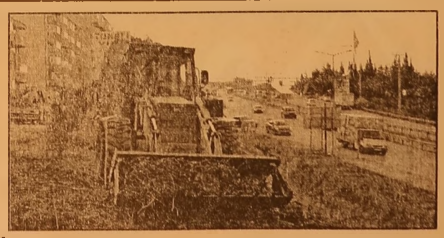

İlçe genelindeki kapsamlı ve detaylı sonbahar temizliği çalışmalarının belirli periyotlar çerçevesinde tüm mahalle ve sokaklarda devam edeceğini ifade edildi.

Bursa'da fabrikada büyük patlama!

Bursa'nın Gürsu ilçesindeki bir boya fabrikasında patlama ve göçük meydana geldi. Patlamada ilk belirlemelere göre 5 işçi yaşamını yitirdi, 10'un üzerinde de yaralı var.

Bursa'nın Gürsu ilçesindeki bir boya fabrikasında patlama ve göçük meydana geldi. Patlamada ilk belirlemelere göre 5 işçi yaşamını yitirdi, 10'un üzerinde de yaralı var.

Dün saat 11.30 sıralarında Gürsu ilçesindeki organize sanayi bölgesindeki bir boya fabrika sında buhar kazanında patlama meydana geldi. Patlamanın ardından fabrikada göçük oluştu.

FABRİKA ENKAZ YIĞININA DÖNDÜ

Bölgeye çok sayıda itfaiye, AFAD ekibi, ambulanslar sevk edildi. Enkaz yığınına dönen fabrika alanında tam bir can pazarı yaşandı. Hemen harekete geçen ekipler, ilk etapta enkaz altından 2 yaralı çıkarıldı. Ekiplerin çalış maları sürdükçe bilanço ağırlaştı..

VALİ KÜÇÜK: 4 ÖLÜ 10 YARALI

Bölgeye gelip, çalışmalar hakkında bilgi alan Bursa Valisi İzzetttin Küçük'ün açıklamasına göre patlamada 4 işçi yaşamını yitirdi. Olayda en az 10 işçinin de yaralandığı bildirildi. Yaralılar ambulanslarla hastanelere kaldırıldı.

ÖLÜ SAYISI 5'E ÇIKTI

Enkaz altında başka kişilerin olup olmadığının araştırması sürerken, patlamanın etkisiyle çevredeki fabrikalar ve otomobiller de büyük hasar gördü

Traktörün altında kalan çiftçi öldü

Orhaneli de meydana gelen traktör kaza sında bir kişi hayatını kaybetti Sabah saatlerinde Göynükbelen köyü Boğazardı mevkiindeki tarlasını sürmeye giden Hasan Konacak'ın

kullandığı traktör devrildi. Traktörün altında kalan 53 ya şındaki Hasan Konacak hayatını kaybe derken, kazayla alakalı tahkikat sürüyor.

Otoyol kavşağında feci kaza!

Bir otomobil ile zeytin yüklü kam yonetin çarpıştığı kazada, otomobilde bulunan bir kadın hayatını kaybetti Kaza, saat 14.00 sıralarında Orhangazi-İznik Karayolu Gebze-Orhangazi-İzmir Otoyol karayolu Orhangazi Gişeleri çıkışında bulunan yol bağlantısında meydana geldi. Alınan bilgilere göre, Nadir Taştan (60) idaresindeki 34 NT 6400 plakalı otomobil Gebze-Orhangazi-İzmir Otoyolu, Orhangazi kavşağından çıkıp

İznik yoluna giriş yapmak istediği esnada İznik istikametinden gelip Orhangazi istikametine doğru gitmekte olan Soner E. (40) idaresindeki 34 DF 7136 plakalı kam yon yandan çarptı. Çarpmanın şiddeti ile savrulan ve büyük hasar gören otomobilde bulunan sürücü Nadir Taş tan'ın eşi Sündüs Taştan (58) ağır yaralandı. Olay yerine çağrılan ambulansla Orhangazi Devlet Hastanesine kaldırılan Sündüs Taştan, doktorların tüm müdahalesine rağmen kurtarıla mayarak hayatını kaybetti.

Kaza sonrasında hafif yaralanan otomobil sürücüsü Nadir Taştan ise gözyaşlarına boğul du. Hurdaya dönen araçlar sebebiyle İznik Orhangazi yo lunda trafik bir süre kontrollü sağlanır ken, kaza yapan araçların kaldırılma sından sonra yol trafiğe açıldı. Kazada hayatını kaybeden Sündüs Taştan'ın cenazesi Orhangazi Devlet Hastanesi mor guna kaldırılırken, savcılık kaza ile ilgili soruşturma başlattı.

Bursa teleferikte ölümle dans

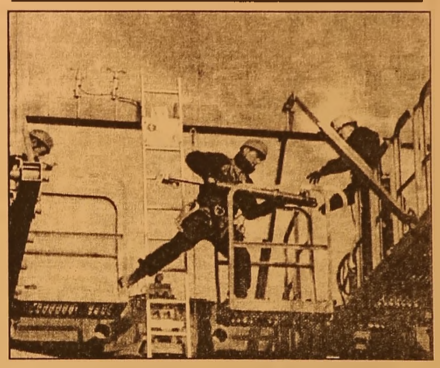

Uludağ'a ulaşımı sağlayan teleferik kış sezonu öncesi bakıma alındı. 45 metre yüksekli ğindeki direklere çıkan işçiler, sıradan bir insanın başının döneceği noktada soğuğa rağmen adeta ölüme meydan okuyarak bakım ları yapıyorlar Kış turizm sezonunun açılmasına sayılı günler kala turistlerin ve Bursalıların Uludağ'a emni yetli bir şekilde çıkabilmesi için başlatılan bakımlar başladı. Üst düzey güvenlik tedbirlerinin alındığı ve sadece eğitimli ve sertifikalı perso nelin görev aldığı teleferikte, yükseklikleri 20 ile 45 metre arasında değişen 45 adet direk ile kabin ve istasyonların bakımı yapılıyor. Periyodik bakımın ve test sürüşlerinin tamamlanmasının ardından Teferrüç-Oteller Bölgesi arasındaki hattın Cumartesi günü hizmete gireceği belirtildi. Vatandaşlara bir an önce hizmet verebilmek için soğuğa rağmen ölüme meydan okuyarak çalışan ekipler, bakımları en kısa sürede bitireceklerini söyledi. Normal insanların bakınca başının döneceği yükseklikte adeta dans edercesine çalışan ekipler izleyenleri kendine hayran bırakıyor. Teleferik İşletme Mühendisi Yavuz Serkan Karakoç, "Şu anda teleferiğin direk ve istasyon bakım larını yapmak tayız. Ekiplerimiz soğuğa rağmen metrelerce yüksekte müşterilerin daha güvenli yolculuk yapabilmesi için çalışıyor. Biz bu bakımları 6 ayda bir kış ve yaz bakımı olarak yılda iki defa yapmaktayız." dedi

KAŞEDE BEKLEMEK YOK
KALİTELİ KAŞELER
UYGUN FİYATLARLA
GÜN İÇİNDE TESLİM EDİLİR

GÜLER AJANS
MATBAACILIK - YAYINCILIK - REKLAMCILIK
İstiklal Caddesi Bora Sokak No:5/A
Tel : (0.224) 513 96 83 GEMLİK

Güne Bakış

Kadri GÜLER
kadri_guler@hotmail.com

Gemlikli rahatsız

Her gün yeni adlarca kadın ve erkeklerin gidebileceği farklı mekan lar açılıyor.

Bu mekanların çoğunluğu Kumsal Sokak ve çevresinde toplanıyor.

İlçemizde bulunan 7 yüksek okul ve Hukuk Fakültesi'nde yaklaşık 2 bin öğrenci okuyor.

Bu öğrenciler ders sonunda Gemlik'e dağılıyor.

Yerleşke içinde yüksek okul, bir fakülte ve değişik liselerde öğrenim gören öğrenci sayısı 5 bin civarında.

Bunların okuldan çıkışlarını düşünün. Yüzde 10'u bu yeni mekan larda durup birer çay içse bile, bu mekanların ekonomisine katkıları büyük olur.

Gemlik'teki bu değişime yerel yönetimi bir katkı koyamıyor.

Kendiliğinden, başıbozuk bir yerleşim, keyfilik ve yol işgalleri yaz başından beri devam ediyor.

Denetim desen hiç yok.

Bu konuda kaç yazı yazdım bilmi yorum ama, bunca mekanın açıldığı bir bölgede, başta güvenlik olmak üzere, trafik sorunları büyüyerek devam ediyor.

Belediye meclisinde kıyı bandında ki bu değişime çeki düzen verilmesi için Belediyenin bir proje yapması kararı alınmıştı.

Yaz bitti, kış geldi, bir şey yapıl madı.

Kumsal Sokağın başından sonuna kadar işgaller devam ediyor.

Kimsenin kılı kımıldamıyor.

Vatandaş yürüyecek yaya yolu bulamıyor.

Mecburen araç yolundan yürüyor.

Bilhassa akşam saatlerinde genç ler özel araçlarıyla mekanlara gelince trafik arap saçına dönüyor.

Bakan yok.

Ne zabıta var, ne trafik.

Önceki akşam yine buradaki bir mekanın önünde silahlar patladı.

Bu üçüncü olay.

Çevrede oturanlar bizi arıyor. Bu gidişe DUR denilmesini istiyor.

Allah'tan patlayan silahlarla yara lanan falan olmamış.

Cafelerin çevresindeki olaylar halk arasında tedirginliğe neden oluyor.

Bunun görülmesi gerekir.

Belediye ve Emniyet Müdürlüğü el ele verip, Kumsal Sokakta bir düzen getirilmelidir.

Birileri para kazanacak diye, halkın huzursuz olmasına izin verilmemeli.

Herkes efendice istediği yerde oturup dinlenebilir, boş vakitlerini geçirebilirler ama, bu yığılma toplum düzenini bozmamalı.

Ertelenen meclis bugün toplanıyor

Gemlik Belediye Meclisi'nin dün yapılması gereken toplantısının Belediye Başkanı Refik Yılmaz'ın ani olarak Ankara'ya çağrılması nedeniyle, bugüne ertelendi.

Belediye Meclis üyelerinin dün mesaj yoluyla yapılan açıklamada, Belediye Başkanı Refik Yılmaz'ın Cumhurbaşkanının Ankara'da yapacağı bir toplantıya davet edilmesi nedeniyle, 8 Kasım 2017 günü yapılacağının duyurulması üze rine, ertelenen meclis top lantısı bugün Gemlik Belediyesi Ömer Kahraman Ek Hizmet Binasındaki salonunda saat 17.oo de yapılacak.

Belediye Meclis üyelerine gön derilen meclis gündeminde İmar Müdürlüğü'nden gelen çok sayıda imarla ilgili konular değerlendirilerek, ilgili komisyonlara havale edilecek. Emlak ve İskan Müdürlüğü'ne ait değişik mahalle lerde yapılacak kamulaştırmaların aynı kapsamda ilgili komisyonlara havale edilmesi bekleniyor.

Daire müdürlüklerinden gelen teklifler arasında Gemlik Girit ve Rumeli Türkleri Kultur ve Dayanış ma Derneği'nin Mübadele Müzesi istemi de yer alıyor.

Öte yandan, bir önceki meclis toplantısında, mec lise gelen tekliflerden komisyonlara gönderilen ve burada karara bağla nan tekliflerde mec liste ele alınacak. Bunlar arasında meydan projesi kapsamında, dün gazetemizde yer alan mescit yapımı ile ilgili komisyon kararı görüşülüp, tartışıldıktan sonra oylanacak. Komisyonlarda görüşülen konuların büyük bir çoğunluğu imarla ilgili komisyon kararları mecliste ele alınacak.

İmar konuları dışında Şükriye Köyü meydan genişletmesi, Kurşunlu Mahallesi inşaatlarındaki çatı piyesleri ile Kurşunlu Mahallesi ile yat limanı ve balıkçı barınağının 1/5000 ölçekli nazım imar planı ve 1/1000 ölçekli uygulamalı imar planı teklifine ilişkin meclis kararı ilgili konu ve Cihatlı Köyü S.S. Tarımsal Kalkınma Koope ratifine zeytin depolama tesisine ilişkin 1433 nolu parselde imar izni verilmesi konuları ele alınacak.

HEM'de Tiyatro Kursu başladı

Gemlik Halk Eğitimi Merkezinde Sanat ve Meslek edindirme kursları çerçevesinde, 17.10.2017-30.03.2018 tarihleri arasında Uygula malı Tiyatro kursu başladı

Gemlik Halk Eğitimi Merkezi Müdürlüğünden yapılan açıklamada, Tiyatro kursu eğitimi haftada 2 gün toplamda 176 saat olduğu, Olcayto Dural tarafın dan verildiği belirtildi.

Dersler ilk etapta teorik ve bilgilendirici olup, sonradan ise Sosyal proje içerikli bir tiyatro oyunu ile uygulamalı olarak devam edecek.

Kursa katılan kursiyerlere günlük hayatta kullanabilecekleri Etkili ve doğru konuşma, beden dili, Fonetik (Ses Bilgisi), konsantrasyon, diyaframı tekniği, doğru nefes kullanma, sesi iyi kullanma, hitabet, konuşma teknikleri, tonlama, vurgulama konularında uygu lamalı beceriler kazandırılacak.

Ayrıca kursa devam eden kursiyerler temel oyunculuk, rol çalışmaları, sahne uygulama ları, beden dili, karakter yaratma, canlandırma, doğaçlama, jest, mimik, kendini doğru ifade edebilme ve tiyatro teknikleri gibi konularda yeterlilik kazanacaklar.

Uygulamalı Tiyatro kursuna katılım sağlayan kursi yerler, ilçemizde ve İl Merkezinde düzenlenecek olan oyunlara katılım sağlayarak da öğrendiklerini yerinde pekiştirme imkanına erişecekler.

Bu bağlamda geçtiğimiz günlerde gerçekleştirilen Tiyatro oyu nuna katılım sağlandığı belirtildi.

SU VE ULAŞIMDA İNDİRİM MÜJDESİ

Büyükşehir Belediye Başkanı Alinur Aktaş, belediye bürokratları ve şirket genel müdürleri, BUSKİ yöneticileriyle bir araya geldi. Belediye tarihinde ilk kez gerçekleşen buluşmada bürokratlara para, personel ve proje yönetimi konusunda aldıkları 'Acil Eylem Planı' kararlarını ileten Başkan Aktaş, başta ulaşım olmak üzere Bursa'yı birçok konuda daha yaşanabilir hale getirecek tedbirlerin uygulanması konusunda talimat verdi. Tek dertlerinin Bursa olduğunu kaydeden ve insanların daha rahat yaşamaları için belediyenin ekonomik anlamda sıkıntılı bir durumda olmasına rağmen tüm şartları zorlayacaklarını belirten Başkan Aktaş, ciddi bir para politikası izleyerek vatandaşların en yaşamsal haklarından olan su ve ulaşım konularında bir düzenleme yapmayı düşündüklerini müjdeledi. Ankara Yolu'ndaki meclis binasında gerçekleşen toplantıya; Büyükşehir ve BUSKİ bünyesinde görev yapan daire başkanı, şube müdürü, genel müdür, genel müdür yardımcısı ve benzeri pozisyonda 160 yönetici katıldı.

Büyükşehir Belediye Başkanı Alinur Aktaş, toplantı sonrasında yaptığı açıklamada, özel bir dönemden geçtiklerini söyledi. Bursa'nın yönetimine dair 'Acil Eylem Planı' oluşturduklarını ve alınan kararları ilgili yöneticilere tebliğ ettiklerini belirten Başkan Aktaş, "Tarih, ekonomi ve kültür şehri Bursa'ya hizmet etmek büyük şeref. Başta ulaşım olmak üzere şehri daha yaşanabilir kılmak için finansman noktasında da rahat olmamız gerekiyor. Bugün finansman kullanımı ve paranın yönetimiyle alakalı aldığımız önemli kararları arkadaşlarımıza tebliğ ettik. İnşallah yakın zamanda aldığımız kararları ve yapacağımız çalışmaları bir bir kamuoyuna da açıklayacağız. Ümit ediyorum ki; insanlarımız ve Bursa'da yaşayan vatandaşlarımız, akıllarında soru işareti oluşturan tüm konuların giderildiğini tek tek görecekler" dedi.

3P politikası

Başkan Aktaş, yaptığı açıklamada, para, personel ve proje yönetimi arasındaki ilişkiyi doğru kurarak bundan sonra Bursalıların yüzünü güldürecek çalışmalara imza atacaklarını ifade etti. Belediyeciliğin '3 P' ile ifade edildiğini ve para yönetimi, personel yönetimi ve proje yönetimi olarak bilinen bu ifadelerin birbirleriyle yakın ilişki içerisinde olduğunu vurgulayan Başkan Aktaş, *"Projeler personeller marifetiyle takip ediliyor. Tüm bunlar ise parayla finanse ediliyor. Bu üçünün arasındaki ilişkiyi doğru kurmazsanız, sağlıklı neticeler ortaya çıkmıyor. İnşallah brifingler tamamlandığında alacağımız tedbirler, yapacağımız çalışmalar tam anlamıyla ortaya çıkacak ve bunu kamuoyuyla detaylı bir şekilde paylaşacağız. Buradan Bursalı vatandaşlarımızın yüzlerini güldürecek, hayatlarını kolaylaştıracak"* dedi

Bursa Uludağ Üniversitesi'nden birinci sınıf öğrencilerine ücretsiz ders takviyesi

Uludağ Üniversitesi, öğrencilerin başarılarını arttırmak amacıyla ders dışı saatlerde 'belletmen'lik uygulamasını başlattı

Fen Edebiyat Fakültesi'nde fizik, kimya ve matematik bölümlerinde yükseklisans yapan öğrenciler, lisans birinci sınıf öğrencilerine ders dışı zamanlarda destek verecek. Söz konusu üç alanda eğitimine takviye almak isteyen lisans öğrencileri, http://belletmen.uludag.edu.tr/ adresinden giriş yapıp, belletmenin çalışma saatlerine bakarak randevu alacak. Belletmen de randevuyu onayladığı takdirde Fen Edebiyat Fakültesi Fen Bilimleri Binasının birinci katındaki çalışma salonunda lisans öğrencisine yardımcı olacak. Üniversite'nin farklı birimlerinde eğitim gören tüm ön lisans, lisans öğrencilerinin yararlanabileceği belletmen uygulaması için hiçbir ücret alınmayacak.

HATEM'E UĞUR KAYA KONUK OLDU

Özel HATEM Okulları önceki aylarda başladığı kariyer günlerine devam ediyor. Anadolu ve Fen Lisesi şubesinde düzenlenen programa Diş Hekimi Uğur Kaya konuk oldu. Gemlik'te kendi muayenehanesinde faaliyet gösteren Kaya öğrencilere mesleğin tüm yönlerini ayrıntılı bir şekilde sundu. Öğrencilere bölümün üniversite eğitimi sürecini, mesleğin olumlu ve olumsuz yönlerini, Gemlik ve Bursa'da istihdam olanaklarını, kimlerin tercih etmesinin gerektiğini aktardı. Soru-cevap şeklinde devam

eden seminerin öğrenciler tarafından ilgi ile dinlenmesi gözlerden kaçmadı. Program sonrası plaket takdiminde konuşma yapan HATEM Okulları Eğitim Danışmanı Emir Furkay CEYLAN, *"Yeni sistem ile birlikte öğrencilerimizle üniversite yolunda emin adımlarla ilerliyoruz. Bölgemiz adına başarılı bir yatırım olduğuna inandığımız Fen Lisesinde de çalışmalarımız devam ediyor. Meslek Tanıtım günlerinde ise öğrencilerimize rehber oluyoruz."* Şeklinde konuştu. HATEM Okulları kariyer günlerinin önümüzdeki günlerde de devam edeceği öğrenildi.

Facebook sayfamız : Gemlik Körfez - Güler Ajans

Eylül Misali

Tarık TANIŞ

Simsiyah

uzaktı
beş vakit
kıbleydi aşka

hüzündü
hüzzam'a

şiirdi
heceler böldü tümcelerde

yalın ayak gece karasıydı saçları
misal yıldızsız hilalsiz

simsiyah matem
masmavi düştü

yorgunluktu dimağa
aydınlık şafağa ...

Özel okul teşviklerinde ilk ödeme yapıldı

MEB, eğitim öğretimde devlet desteği kapsamın da verilen teşviğin ilk taksidi olan 425,3 milyon lirayı okullara ödenmek üzere il ve ilçe saymanlıklarına aktardı.
MEB yetkililerinden alınan bilgiye göre, Özel Öğretim Kurumları Genel Müdürlüğünce, 2017-2018 eğitim öğretim yılında, özel okul öncesi, ilkokul, ortaokul, lise ve temel liselerde okuyan öğrenciler için bu yıl toplam 1 milyar 215 milyon lira ödeme yapılacak.
Bakanlık tarafından eğitim öğretimde devlet desteği kapsamında verilen teşviğin ilk taksiti olan 425 milyon

342 bin 85 lira okullara ödenmek üzere il ve ilçe saymanlıklarına gönderildi.

2. TAKSİT 2018 ŞUBAT'INDA
Özel okul teşvik ödemeleri, bu ay yapılan birinci taksit ödemesinin ardından, 2018 Şubat'ta ikinci taksit ve haziranda üçüncü taksit ödemesiyle ta mamlanacak.

2017 Kasım ayı ödemeleri ile eğitim ve öğretim desteğinin başladığı 2014-2015 eğitim ve öğretim yılından itibaren özel okul teşviği için toplam 3 milyar 285 milyon 45 bin 340 lira aktarılmış oldu.

MESLEK LİSESİ ÖĞRENCİLERİNİN DE TEŞVİK ÖDEMESİ YAPILDI
Ayrıca, 69 özel mesleki ve teknik eğitim okulunda, organize sanayi bölgeleri (OSB) içinde 20, OSB dışında 26 alanda okuyan 40 bin 797 öğrenci için 76 mil yon 377 bin 854 lira ödenek gönderildi.
Yapılan bu ödeme lerle, OSB'lerdeki özel mesleki ve teknik eğitim okullarına 2012-2013 öğretim yılından itibaren bugüne kadar verilen eğitim ve öğretim desteği tutarı 351 milyon 411 bin 508 lira oldu.
Bu yıl OSB'lerin içinde ve dışında okuyacak öğrenciler için ise toplam 218 milyon lira eğitim öğretim desteği gerçekleştirilecek.

Twitter Karakter Sayısını Artırdı

Twitter, olmaz denileni en sonunda gerçeğe dönüştür dü ve 140 karakter olan tweetleri 280 karaktere kadar uzattı.
Twitter, tarihinde bir ilke imza atarak, zaman zaman çok fazla tartışılan karakter sınırlamasını tüm dünyadaki kullanıcıları için genişlettiğini duyurdu. Bugünde dek 140 karakterle sınırlı kalan tweet-'ler, artık 280 karaktere kadar uzamış durumda.
Sosyal ağ devi, 280 karakter uygulamasını bir süredir kısıtlı bölgelerde test ediyordu.
TWITTER'DAN AÇIKLAMA: HEYECANLIYIZ
"Eylül ayında dünyadaki herkesin tek bir tweet'le kendini daha kolay anlatabilmesi için 140 karakter limitini artıran bir test uygulamaya başlamıştık. Amacımız, Twitter'ı Twitter yapan hız ve özlüğü koruduğumuzdan emin olarak bu değişikliği mümkün kılmaktı. Tüm verilerin ışığında bu hedefimize ulaştığı mızı ve bu değişimi düşüncelerin bir Tweet'e sığdırılmaya çalışıldığı tüm dillerde başlatacağımızı bildirmekten dolayı çok heyecanlıyız." denildi.

Sanayi üretim endeksi Eylülde artış gösterdi

Sanayi üretim endeksi, eylülde bir önceki aya göre yüzde 0,6, yıllık bazda ise yüzde 10,4, arttı.
Türkiye İstatistik Kurumu (TÜİK), eylül ayı sanayi üretim endeksini açıkladı. Buna göre sanayi üretim endeksi geçen aya göre yüzde 0.6, geçen yılın aynı ayına göre yüzde 10.4 artış gösterdi.
Piyasadaki bek lentiler ise yüzde 9.7 düzeyindeydi.

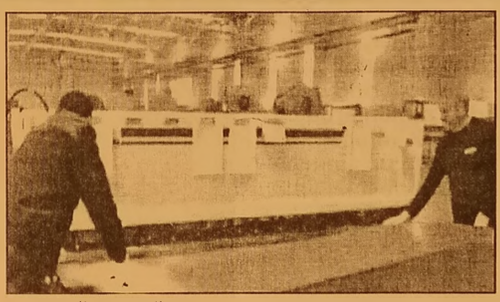

SEKTÖRE GÖRE ARTIŞ
Sanayinin alt sektörleri incelendiğinde; 2017 yılı Eylül ayında madencilik ve taşocakçılığı sektörü endeksi bir önceki yılın aynı ayına göre yüzde 4,6, imalat sanayi sektörü endeksi yüzde 10,4 ve elektrik, gaz, buhar ve iklimlendirme üretimi ve dağıtımı sektörü endeksi yüzde 13 arttı.

ÖNCEKİ AYA GÖRE DEĞİŞİM
Sanayinin alt sektörleri önceki aya göre karşılaştırıldığında ise madencilik ve taşocakçılığı sektörü endeksi bir önceki aya göre yüzde 5,7, imalat sanayi sektörü endeksi yüzde 0,2 ve elektrik, gaz, buhar ve iklimlendirme üretimi ve dağıtımı sektörü endeksi yüzde 1,6 arttı.

Gemlik Körfez
GEMLİK'İN İLK GÜNLÜK SİYASİ GAZETESİ
ABONE OLDUNUZ MU?
ABONE OLUN OKUYUN OKUTUN

KAŞEDE BEKLEMEK YOK
KALITELI KAŞELER UYGUN FIYATLARLA
1 SAATTE TESLİM EDİLİR
GÜLER AJANS
MATBAACILIK - YAYINCILIK - REKLAMCILIK

İstiklal Caddesi Bora Sokak No : 5/A
Tel : (0.224) 513 96 83 GEMLİK

SATILIK
KUÇUK KUMLA ÖZGÜZELYALI SİTESİNDE HAVUZLU EŞYALI ve EŞYASIZ 2+1 DAİRE SAHİBİNDEN SATILIK
0 535 378 18 00

Facebook sayfamız : Gemlik Körfez - Güler Ajans

Dudak uçuklatan rakam! 9 ayda yüzde 27 arttı

Borsada işlem gören 10 mevduat bankasının net karı, bu yılın 9 ayında 2016'nın aynı dönemine göre yüzde 26,7 artarak 24 milyar 592 milyon lira oldu.

Borsa İstanbul'da işlem gören 10 mevduat bankasının net karı, bu yılın 9 ayında 2016'nın aynı dönemine göre yüzde 26,7 artarak 24 milyar 592 milyon lira olurken, ortalama öz kaynak karlılığı da yüzde 14,9 seviyesinde gerçekleşti.

Derlediği bilgilere göre, borsada işlem gören Akbank, DenizBank, Garanti Bankası, Halkbank, ICBC Turkey Bank, İş Bankası, QNB Finansbank, Şeker bank, VakıfBank ve Yapı Kredi'nin konsolide olmayan toplam aktif büyüklüğü bu yılın eylül sonu itibarıyla 2 trilyon 60 milyar lirayı aştı. Söz konusu rakam, geçen yılın sonuna kıyasla yüzde 14,3 artışa işaret etti.

Borsa İstanbul'da işlem gören mevduat bankalarının 9 aylık net karı, geçen yılın aynı dönemine göre yüzde 26,7 artarak 24 milyar 592 milyon liraya ulaştı.

Bankaların geçen yılın ocak-eylül döneminde 19 milyar 407 milyon lira olan net dönem karı, 2016'nın tamamında ise 25 milyar 246 milyon lira oldu.

Borsada işlem gören bankaların öz kaynakları, bu yılın 9 ayında yüzde 14,4 artarak 222 milyar lirayı aşarken, ortalama öz kaynak karlılığı da yüzde 14,9 düzeyinde gerçekleşti.

Borsa İstanbul'daki mevduat bankaları içinde 9 ayda en fazla net karı 4 milyar 645 milyon TL ile Garanti Bankası elde etti. Net karda Garanti Bankası'nı 4 milyar 515 milyon lira ile Akbank ve 4 milyar 103 milyon lira ile İş Bankası izledi.

Net karını 2016'nın ocak-eylül dönemine göre en çok artıran banka ise ICBC Turkey Bank oldu. Kar artışı yüzde bin 494 olan ICBC Turkey Bank'ı, yüzde 46,9 ile VakıfBank ve yüzde 44,8 ile QNB Finansbank takip etti.

Ortalama öz kaynak karlılığı en yüksek banka ise VakıfBank oldu. Eylül 2017 itibarıyla ortalama öz kaynak karlılığı yüzde 17,6 düzeyinde bulunan VakıfBank'ı, yüzde 15,8 ile Garanti Bankası ve yüzde 15,7 ile Akbank izledi. Borsa İstanbul'da işlem görme yen Ziraat, 408,2 milyar TL ile Türki ye'nin en büyük aktif toplamına sahip bankası olurken, net karını da 9 ayda geçen yılın aynı dönemine göre yüzde 29,9 artırarak 6 milyar 507 milyon liraya çıkardı.

Meslek liseliye kısa dönem askerlik önerisi

Sanayide ara eleman ihtiyacını meslek lisesi mezunları ile karşılanmasını sağlamak için bir dizi adım atan hükümete bir öneri de sanayiciden geldi.

Bilim Sanayi ve Teknoloji Bakanlığı organize sanayi bölgelerinde 300 adet teknik kolej kurulmasıyla ilgili adımları atmıştı. Sanayiciler, bu alanda mesleki eğitimin teşvik edilmesi için kısa dönem askerlik uygulaması gibi birçok kolaylığın getirilmesini istiyor.

ÇALIŞMAYI CAZİP HALE GETİRMEK GEREK

OSTİM Sanayici ve İşadamları Derneği Başkanı (OSİAD) Ahmet Kurt, Yeni Şafak'a açıklamalarda bulundu.

Kurt, meslek lisesi mezunlarının aldıkları eğitimlerinin avantajlarının uzun süreli kalıcı olmasının önemli olduğunu söyledi. Bu kapsamda sanayide

çalışmanın cazip hale getirilmesine yönelik adımların atılması gerektiğini anlatan Kurt, meslek lisesi mezunlarının kısa dönem askerlik yapabilecekleri bir düzenleme yapılabileceğini kaydetti. Kurt bu düzenlemenin meslek liselerine talebi artıracağını kaydetti. Bu konuda kanun teklifi hazırladıklarını da anlatan Kurt, çalışma hakkında bilgi verdi. Kurt, projenin düzenli işleyebilmesi için hazırladıkları planlamada öğrencinin meslek lisesinden mezun olduğu alanda en az 5 yıl sanayide çalışma şartının bulundu ğunu anlattı.

İŞ KURUP PATRON OLABİLİR

Kurt, bu çalışma şartlarını yerine getiren meslek lisesi mezunlarının kısa dönem askerlik yapabileceğini öngördüklerini kaydetti Askerlikle ilgili bir karar alması halinde meslek liselerine önemli ilgi olacağını kaydeden Kurt, sanayinin ve sanayicinin ara eleman sıkıntısının ciddi şekilde uzun vadede sona ereceğini dile getirdi. Düzenlemenin yapılması ile meslek lisesini bitiren kişilerin alanında sanayide çalışma imkanını daha çok bulacağını belirtildi.

GEMLİK REHBERİ

GEREKLİ TELEFONLAR

İtfaiye	110
Polis İmdat	155
Jandarma İmdat	156
Jandarma K.	513 10 55
Polis Karakolu	513 18 79
Gar. Kom.	513 12 06

KAYMAKAMLIK

Kaymakamlık	513 10 51
C.Savcılığı	513 10 53
C.Savcı Yrd.	513 29 54
Emniyet Müd.	513 10 28

ULAŞIM

Pamukkale	512 00 26
DENİZ UÇAĞI	513 [illegible] 19
Pegasus Akmiş Seyahat	514 63 62
METRO	513 12 12
Aydın Turizm	513 20 77
Gözer Turizm	513 10 73
Kanberoğlu-Esadaş	514 [illegible]
Anıtur	514 47 71
Kamil Koç	512 01 63

HASTANELER

Devlet Hastanesi	517 34 00
Sahil Dev. Hast.	513 23 29
Mer.Sağ.Ocağı	513 10 68
Tomokay Tomografi	513 66 29
Acıbadem	280 44 44

TAKSİLER

Körfez Taksi	513 18 21
Çınar Taksi	513 24 67
Güven Taksi	513 32 40
Gemlik Taksi	513 23 24
Manastır Taksi	517 33 94

RESMİ DAİRELER

Telefon Arıza	121
UEDAŞ ARIZA	186
UEDAŞ İşletme	513 45 03
Statyum	514 00 95
Orm.Böl.Şef.	513 12 86
Milli Eğt. Md.	513 11 74
Halk Kütüphane	513 13 53
Askerlik Şb.	513 10 57
Karayolları	513 13 08
Liman Baş.	513 11 33
Mal Müd.	513 10 95
Nüfus Md.	513 37 42
Özel İd. Md.	513 15 07
Tapu Sicl. Müd.	513 14 14
Müftülük	513 13 64
Gümrük Md.	524 85 86
Ver. Dairesi Md.	513 10 92
İlçe Tarım Müd.	513 10 45
İlçe Seç. Md.	513 77 73
Halk Eğitim Müd.	513 18 46
İŞ-KUR	513 71 66

BELEDİYE

Santral	513 45 21 -23
Başkanlık	513 45 20
BUSKİ	514 57 96
İtfaiye	513 23 25
Muhasebe Md.	513 45 21-182
Yazı İşl. Md.	513 45 21-111
Su Arıza	Yalnız 185

DENİZ OTOBÜSÜ

Bursa	256 77 84
Mudanya	544 30 60
Yenikapı	(212) 516 12 12
Yalova	(226) 811 13 23
İDO İmam Aslan Dinlenme Tes.	513 23 94

VAPUR - FERİBOT

Yalova	(226) 814 10 20
Topçular	(226) 363 43 19
Eskihisar	(262) 655 60 31

OTOBÜS

Şehlerarası Otobüs Terminali	261 54 00 (18 Hat)

DAĞITICILAR

GEMDAŞ	513 29 29
Aygaz	513 12 95
Habaş	513 18 37
Mogaz	513 75 58
Ergaz	513 86 43
Milangaz	513 22 59
Habaşgaz	513 45 46
Yeni Likitgaz	513 65 00
BP Gaz	514 59 81
Bütünler Likitgaz	513 80 00
Akçagaz	514 98 70
Totalgaz	514 17 00
Akcan Petrol	513 18 79
MAR-PET	513 30 33
Tuncay Otogaz	513 16 49
Beyza Petrol	513 01 03

Gemlik Körfez
GEMLİK'İN İLK GÜNLÜK SİYASİ GAZETESİ
YEREL SÜRELİ YAYIN
YIL : 43 SAYI : 5925
FİYATI : 50 Kr. (KDV Dahil)
Sahibi : Serap GÜLER
Sorumlu Yazı İşleri Müdürü : Kadri GÜLER
İstiklal Cad. Bora Sok. No:5/A
Tel : 513 96 83 GEMLİK
korfezofset@hotmail.com
Yönetim ve Basım Yeri :
GÜLER AJANS
Matbaacılık-Yayıncılık-Reklamcılık Tesisi
İstiklal Cad. Bora Sok. No:5/A GEMLİK
(Dini bayram Günleri ve Pazar günleri yayınlanmaz)

GEMLİK SİNEMA GÜNLÜĞÜ
VENÜS SİNEMASI
THOR RAGNORAK
11.00-13.30-16.00-18.30-21.00
AYLA
11.30-14.00-16.30-19.00-21.15
BÖLÜK
12.00-14.00-16.15-18.30-20.45
513 33 21

YİĞİT İNŞAAT

1987

YAPI MALZEMELERİ LTD. ŞTİ.

BANYO & MUTFAK & SERAMİK & CAM MOZAİK
VİTRİFİYE & BANYO DOLAPLARI & LAMİNAT PARKE
KOMBİ & RADYATÖR & BOYA VE KABA İNŞAAT MALZEMESİ
ISI VE SU YALITIM ÜRÜNLERİ & SIHHİ TESİSAT ÜRÜNLERİ

Adliye Binası Altı Yeni Pazar Cad. No: 98
Tel : 0 224 514 31 64 Fax : 0 224 513 90 41 GEMLİK
www.yigitinsaatgemlik.com

GOODYEAR

PIRELLI

MICHELIN

starmaxx
PERFORMANS LASTİKLERİ

PEŞİN FİYATINA KREDİ KARTINA 8 TAKSİT

KIŞ LASTİKLERİ SATIŞLARIMIZ BAŞLADI

ÖZKAYA

TUR. NAK. TAAH. İHR. VE TİC. LTD.ŞTİ

Hisar Mah. TEDAŞ Yani Körfez Baytaş Sit.
A Blok No: 2 GEMLİK

Tel : 0 224 514 40 44

2017 MODEL KONTİNÜ SİSTEM MAKİNELERDE YÜKSEK VERİMLİ SIKIM! 3 KONTİNÜ

KAVLAK
DOĞANIN HAZİNESİ

ZEYTİN KASALARINIZ ANINDA SİZE TESLİM!

GÜNLÜK 300 TON
YAĞLIK ZEYTİN İŞLEME KAPASİTESİ

BASKI SIRASI BEKLEMEK YOK
YENİ FABRİKAMIZ YALOVA YOLUNDA HİZMETİNİZDE!

MARMARA'NIN EN BÜYÜK ZEYTİNYAĞI FABRİKASI 0530 660 68 80

Kuruluş:1973

Gemlik Körfez

GEMLİK'İN İLK GÜNLÜK SİYASİ GAZETESİ

10 Kasım 2017 Cuma www.gemlikkorfezgazetesi.com 50 Kr.

İRFAN ÜNLÜ EMLAK
TAPU TAKİP İŞLERİNDE UZMAN FİRMA
İrfan Ünlü 0 535 285 42 69
Merkez : Çarşı Meydanı - UMURBEY
Şube : Dr. Ziya Kaya Mah. Hürriyet Cd. Sarışen Sok. Gemlik Tapu Müdürlüğü yanı GEMLİK
irfanunluemlak.sahibinden.com

Aramızdan ayrılışının 79. yıldönümünde törenle anılacak

Atamızı özlemle anıyoruz

Güne Bakış

Kadri GÜLER
kadri_guler@hotmail.com

Seni unutturamadılar

Bugün 10 Kasım.

Türkiye Cumhuriyeti devletini kuran büyük önderin, büyük devrimcinin aramızdan ayrıldığı gün.

"Benim naciz vücudum birgün toprak olacaktır. Ancak, Türkiye Cumhuriyeti dünya durdukça yaşayacaktır." diyen bu yüce kişinin sözleri aradan geçen 79 yıldır gerçekliğini koruyor.

Her ne kadar sıkıntılı günlerimiz olsa da, içte ve dışta cumhuriyetimizi yıkmaya çalışan gafiller ve hainler bunu başaramadılar, başaramayacaklar. *Devamı sayfa 4'de*

Ulusumuzu esaretten kurtaran büyük lider, Cumhuriyetimizin kurucusu, 1. Cumhurbaşkanı mız, devrimleriyle halkımızın aydınlanma yolunu açan, çağdaş, demokratik, laik Türkiye'nin öncü sü Mustafa Kemal Atatürk'ü ölümünün 79. yıldö nümünde bugün bütün yurtta büyük özlem ve saygıyla anıyoruz.

İlçemizdeki Atatürk'ü anma törenleri saat 9.oo da Atatürk Anıtına çelenk sunmakla başlayacak. Ardından Ata'nın ölüm saati olan 9.05 'te gönderе çekilip bayrak yarına indirilecek ve saygı duruşunda bulunulacak. İstiklal Marşından sonra Anıt önündeki resmi tören sona erecek. Daha sonra CHP ilçe örgütü alternatif anma töreni düzenleyecek.

Atatürk'ü Anma programı Gemlik Anadolu İmam Hatip Lisesi Konferans Salonu'nda saat 10.oo da devam edecek. Buradaki törende günün anlam ve önemini belirten konuşmaların ardından şiir ve kompozisyon yarışmasında birinci olan öğ rencilerin eserleri okunacak, Atatürk'ün sevdiği şarkılar seslendirilecek, 10 Kasım video sunumunun ardından ödül töreni gerçekleştirilecek.

DAYI EMLAK DANIŞMANLIĞI
ZAMANINDA VE DEĞERİNDE ALIM SATIM
Murat Üremiş
SATILIK - KİRALIK EV - ARSA - ARAZİ - DÜKKAN - İŞYERİ

GEMLİK ŞUBEMİZ

KUMLA 1. ŞUBEMİZ

KUMLA 2. ŞUBEMİZ

zingat
sahibinden.com

GEMLİK ŞUBEMİZ; DEREBOYU AKSA DOĞALGAZ YANI
0 224 514 77 00 0 543 550 20 70
KUMLA 1. ŞUBEMİZ ; İSKELE MEYDANI
BANKAMATİKLERİN YANI 0 541 545 99 56
KUMLA 2. ŞUBEMİZ ; ABDULLAH ASLAN CAD. NO: 76
0 224 538 88 86 - 0533 746 06 46
www.dayiemlak.sahibinden.com

Esnaf kredileri 200 bin liraya yükseltildi

Halk Bankası Gemlik Şube Müdürlüğü'nden yapılan açıklamada, Esnaf ve Sanatkarlar Kredi Kefalet Kooperatifi üyeleri esnaf ve sanatkarlara, imalatçı kobilere yönelik yıllık yüzde 5 faizli 5 yıl geriye doğru 1-3-6 ay seçenek taksit ödemeli kefalet kredileri ile işyeri ve sıfır kilometre araç almak isteyenlere 500 bin lira yatırım kredisi kullandırma uygulamasına başlandığı belirtildi.

Halk Bankası Gemlik Şube Müdürlüğü'nden yapılan açıklamada, Esnaf ve Sanatkarlara hazine faiz desteği ile Esnaf ve Sanatkarlar Kredi Kefalet Kooperatifi kefaleti ile verilen kredi limitleri 125 bin liradan 200 bin liraya çıkartıldığı belirtildi.

Yapılan açıklamada, esnaf ve sanatkarlara Gemlik ESKKK kefaleti ile verilecek olan işletme kredisi yanında, işyeri ve sıfır kilometre araç alımlarına yönelik olarak ta 500 bin lira yatırım kredisi kullanılmaya başlandı.

Esnaf ve Sanatkarlar Kredi Kefalet Kooperatifi kefaleti ile esnaf ve sanatkarlara verilecek olan 200 bin lira olan işletme kredilerinin eşit taksitlerle 5 yıl vadeli olarak 1-3 veya 6 ayda bir taksit ödemeli olarak kullandırılacak.

DÜŞÜK FAİZLİ KREDİ

Yapılan açıklamada, esnaf ve sanatkarların kullanmak istedikleri işyeri ve sıfır kilometre araç için verilebilecek olan yatırım kredilerinin ise vadesinin 10 yıl olduğu, kullandırılan kredilerin faiz oranlarının ise yıllık yüzde 5 olarak uygulana cağı belirtildi.

Bu faiz oranından Esnaf ve Sanatkarlar Kredi Kefalet Kooperatifi kesintileri ve bankanın aldığı yüzde 2 lik komisyonun hariç olduğu belirtilirken, faiz oranlarının piyasaya göre çok uygun olduğu, kredi kullandırma amacının ise küçük esnaf ve sanatkarların desteklenmesi ve büyümesi olduğu bildirildi.

Bankadan yapılan açıklamada, bu krediyi kredi degerliliği olan kredi kullanım şartlarına uyan ve teminat gösterebilen esnaf siciline kayıtlı Esnaf ve Sanatkarlar Kredi Kefalet Kooperatifi kefaleti ile tüm esnafın krediden yararlanacağı açıklandı.

Öte yandan, ESKKK aracılığıyla kullanılan tüm krediler ile imalatçı kobilerin Halk Bankası'ndan kullanacağı tüm kredilerin BSMV den yüzde 5 muaf olduğu, aşırı faiz yükünden kurtulmak isteyen esnaf ve sanatkarın Halk Bankası Gemlik Şube Müdürlüğü'ne veya Esnaf ve Sanatkarlar Kredi Kefalet Kooperati fi'ne başvurup, daha geniş bilgi alabileceği bildirildi.

Halk Bankası Gemlik Şube Müdürlüğü tarafından 'Esnafımıza Müjde' başlığıyla bastırılan el ilanları ilçemizdeki tüm esnafa dağıtıldı.

ASİL ÇELİK

Orhangazi / Bursa'da Kurulu, kaliteli çelik üretiminde Türkiye'nin en büyük kuruluşu olan ve Dünyanın sayılı üreticileri arasında yer alan fabrikamızın Üretim ve Bakım Bölümlerinde üretim ve bakım elemanı olarak görevlendirilmek üzere;

•Endüstri Meslek Liselerinin ve Meslek Yüksek Okullarının Elektrik, Elektronik, Tesviye, Makine, Torna Tesviye, Döküm, metalurji veya Metal bölümlerinin birinden mezun,

• Vardiyalı çalışabilecek,
• Askerliğini yapmış,
• 30 yaşını aşmamış,

çalışma arkadaşları arıyoruz. Müracaatlar şahsen fabrikaya yapılabilir veya insankaynaklari@asilcelik.com.tr adresine özgeçmiş formu doldurarak başvurulabilir.

CHP'den alternatif 10 Kasım programı

Cumhuriyet Halk Partisi Gemlik İlçe Örgütü, Türkiye Cumhuriyetinin kurucusu Mustafa Kemal Atatürk'ün aramızdan ayrılışının 79. yıldönümü nedeniyle alternatif tören düzenledi.

CHP'liler, 10 Kasım Cuma günü saat 09:00'da Atatürk anıtına çelenk bırakacak.

Cumhuriyet Halk Partisi Gemlik ilçe başkanlığından yapılan açıklamada, *"Ülkemiz ve partimizin kurucusu Ulu Önder Mustafa Kemal Atatürk'ün ölümü nün 79.yıldönümü olan 10 Kasım 2017 Cuma günü, Ata'mızı kaybetmenin vermiş olduğu derin hüznün yanında, onun ilke ve Devrimlerine, Demokrasiye, tam bağımsızlığa, insan haklarına, barışa ve özgürlüğe olan inancımızla ATA'mızı saygıyla anacağız."* denildi.

Cumhuriyet Halk Partisi Gemlik ilçe başkanlığı, alternatif törenin ardından çocukları ve gençleri, Yalova'da bulunan "Atatürk Köş kü'ne "ziyarete götürecek.

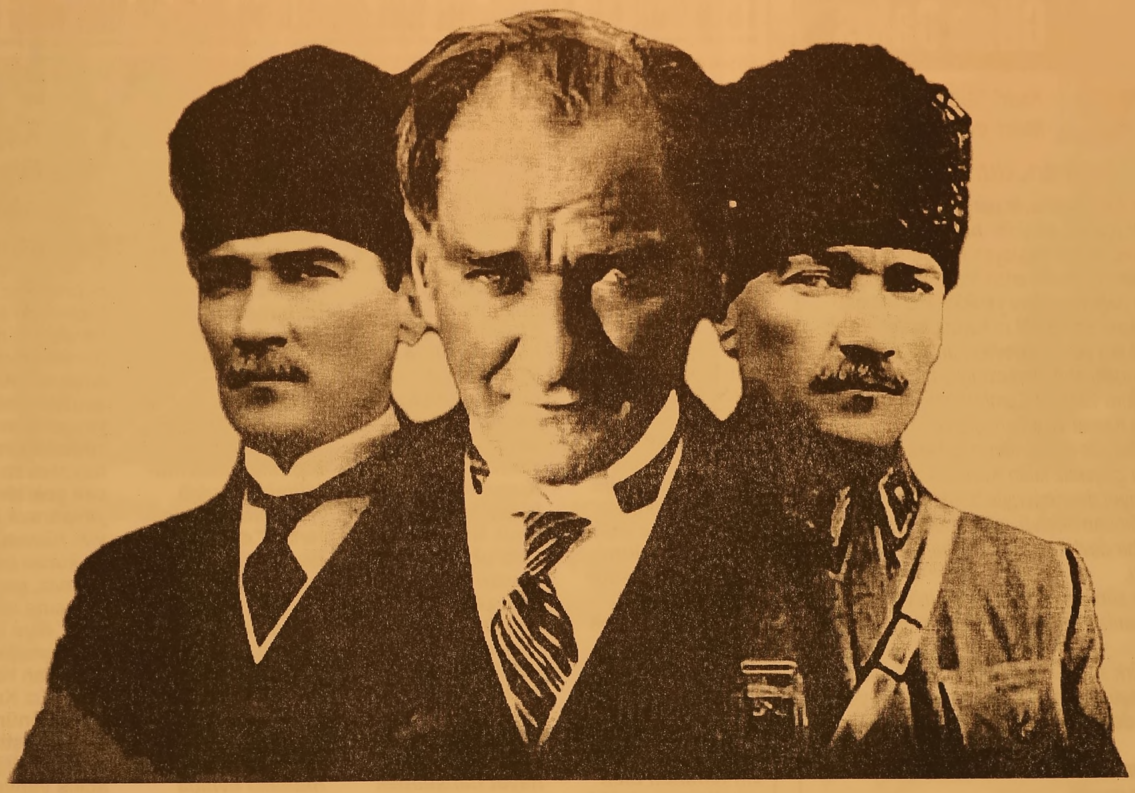

AYDINLANMA DEVRİMİNİN EŞSİZ MİMARI
TÜRKİYE CUMHURİYETİNİN KURUCUSU
TÜM MAZLUM ULUSLARIN ÖNDERİ
BÜYÜK İNSAN ATATÜRK;
TÜRK ULUSU SENİ HER GEÇEN GÜN
ARTAN BİR ÖZLEM VE SEVGİYLE ANIYOR.
HUZURUNDA SAYGI İLE EĞİLİYORUZ.

RODA
PORT

Ata Mah. 146 Nolu Sokak No: 5 Gemlik / BURSA
Tel : 0 224 519 00 30 Fax : 0 224 519 00 31

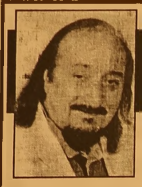

Güne Bakış

Kadri GÜLER
kadri_guler@hotmail.com

Seni unutturamadılar

Sevr Antlaşmasıyla parçalanmış olan vatan parçasını, yeniden biraraya getirmek için Samsun'dan başlayan kurtuluş harekatına önderlik eden Mustafa Kemal, ülkenin bağımsızlığını yeniden kazanması için Ankara'da TBMM ni kurup, milletiyle birlikte yoktan yeni bir devlet kurdu.

Önündeki engelleri azmiyle bir bir aştı.

29 Ekim 1923 de Cumhuriyeti ilan eden Mustafa Kemal ve arkadaşları cumhuriyet ile birlikte büyük değişimlerin habercisi oldu.

Sevri geçersiz kılan Kurtuluş Savaşı, cumhuriyet devrimleriyle birlikte önce salta nati, ardından hilafeti kaldırarak cumhuriye tin laik bir devlet düzeni olduğunu dünyaya duyurdu.

Uzun süren savaşlarla yorgun ve çaresiz olan insanlar, Cumhuriyet ile yeniden yaşam buldu.

Atatürk soyadı verilen Mustafa Kemal gerçekleştirdiği devrimleriyle kurduğu yeri Türkiye devletiyle mazlum uluslara örnek oldu.

Bağımsızlık kıvılcımı Anadolu dan dünyaya yayıldı.

Tüm yaşamı vatanı için savaş cephelerin de geçen bu genç subay köhneleşmiş bir imparatorluğun küllerinden yarattığı yeni dev leti çağdaş ülkelerin düzeyine çıkarmak için eğitimden, ekonomiye, çağdaş hukuktan, sanayiye büyük atılımlar gerçekleştirdi.

Modern, demokratik, laik, halkçı, devrimci bir siyasi yapı ile kurduğu cumhuriyeti gençliğe armağan ettı.

O, aramızdan ayrılalı 79 yıl geçse de bizlerin gönlünde yaşıyor.

Türk halkı Atasını unutmadı, unutmayacak.

Atatürk ve devrimlerini unutturmaya ve yıkmaya çalışanlar dün de vardılar, bugün de varlar.

Şeriat özlemcileri, karşı devrimciler iktidarı ele geçirselerde, laik cumhuriyeti yıkarak kafalarındaki islam cumhuriyetini kurumayacaklar.

Bugün çok yol katleşmiş olabilirler, cumhuriyetin içinin de boşaltmış olabilirler. ama bu mücadele kaybedilmiş değildir.

Kurucu Cumhuriyetin tüm değerlerini yok etmeye çalışanlar, 16 yıldır Atatürk sevgisini yok etmek için ellerinden geleni ardına koymayanlar, bugün politikalarında çark ederek, Anıtkabiri ziyaret etmeleri için Ankara'ya otobüs kaldıracaklarmış.

Bizim sahte Atatürkçülere ihtiyacımız yok.

Atatürk'ü gerçek sevenler, onun izinde gidenler tüm unutturma çabalarına karşın çığ gibi büyüyorlar. O'nun gücünü görenler artık politikalarını değiştirmek zorunda kalıyorlar. Atatürkçüler bugün Ankara da Atasının huzurunda bir daha devrimlerini ve cumhuriyetini korumak için ant içecekler. O'nun izindeyiz.

Nur içinde yat Atam.

Fetö'nün kız yurdu, Kız Kur'an Kursu olarak hizmete açıldı

Diyanet İşleri Bakanlığı ve hayırsever lerin yardımlarıyla tamamlan Amine Hatun Yatılı Kız Kur'an Kursu düzenlenen törenle hizmete açıldı. Törene, Bursa İl Müftüsü İzani Turan, Gemlik Belediye Başkanı Refik Yılmaz, Belediye Başkan Yardımcısı Ahmet Avcı, Başsavcı Ve kili Fatih Göndüz, Gemlik Müftüsü Dr.Mehmet Reşat Şavlı, Milli Eğitim Müdürü Mehmet Duran, daire amirleri, sivil toplum kuruluşu temsilcileri, siyasi parti başkanları ve çok sayıda vatandaş katıldı.

Törende konuşan Gemlik Müftüsü Dr. Mehmet Reşat Şavlı; *"Geleceğimizin teminatı olan evlatlarımızı iyi bir Müsluman olarak yetiştirmemiz gerekmektedir. Onun içinde çocuklarımızın ihtiyaçlarına cevap verecek eğitimlerini devam ettirecek müesseseler ihtiyaç duyulmaktadır. Elhamdülillah o müesseselere bir yenisini daha eklemenin mutluluğu ve sevinci içerisindeyiz. Amine Hatun Yatılı Hafızlık Kız Kuran Kursunda kalan öğrencilerimiz İmam Hatip Orta okullarına devam ederken, aynı zamanda da hafızlık eğitimlerini tamamlamış olacaklar. Kur'an-ı kerim insanlığa en doğru yola iletmek üzere ve insanın şeref ve onuruna uygun hayat bahşetmek üzere indirilmiş bir hayat rehberidir"* dedi. Binanın yapımında ve tadilatında emeği geçenlere teşekkür etti. Belediye Başkanı Refik Yılmaz ise konuşmasında *"Kız kuran kursunda hayatlarının başlangıcında olan bu yavrularımız, Kur'an-ı Kerim'in menbaında, Vahyin pınarından doyasıyla içecekler ve toplumumuza milletimize faydalı hizmetler verecekler dir."* dedi. Bursa İl Müftüsü İzani Turan ise, *"Kuranı öğrenmek ve öğretmenin çok önemli bir hizmet, evlatlarımızı yetiştirmede hepimize çok önemli görevler düşüyor. Yarını düşündüğümüzde mutlaka evlatlarımızı hayırlı işlerle yetiştirmemiz lazım. Burada yapılan hizmet büyük hayırlı bir hizmettir. Bizlerde bu hizmette üzerimize düşen tüm görevleri yerine getireceğiz. Kuran bizim için adalet, kardeşlik, merhamet sevgi, saygı kitabıdır. Kuran eşitliğin, birlikte yaşamanın kılavuzudur. Kuranı hayatımıza taşıyacak şekilde okuyup yaşatırsak bu büyük hizmetler sadece kuran lafzıyla kalmaz, gerçek amacına ulaşmış olur"* diye konuştu. Konuşmaların ardından Hafızlık Yatılı Kız Kur'an Kursu önünde davetlilerin iştiraki ile dualar eşliğinde açılış yapıldı .Açılış kurdelesinin kesilmesinin ardından protokol üyeleri ve vatandaşlar, Amine Hatun Yatılı Kız Kuran Kursu binasını gezip, yetkililerden bilgi aldı.

ADD'den 10 Kasım açıklaması

Atatürkçü Düşünce Derneği Gemlik Şubesi'nden yapılan yazılı açıklamada, *"Türk Milleti ne Atatürk'ten vazgeçebilir ne de o'nun devrimlerinden"* denildi. Açıklamada, *"Tam bağımsız, insan haklarına dayalı, demokratik, sosyal hukuk devleti olan Türkiye Cumhuriyeti Atatürk'ün önderliğinde, emperyalizme karşı kazanılan bağımsızlık savaşı ve sonrasında hızla başarılan Aydınlanma Devrimi ile kurulmuştur. Mustafa Kemal Atatürk tek dünya lideridir. Doğumunun 100. yılında, 152 üyenin imzaladığı UNESCO belgesindeki "Atatürk uluslararası anlayış, işbirliği, barış yolunda çaba göstermiş üstün kişi, olağanüstü devrimler gerçekleştirmiş bir devrimci, sömürgecilik ve ayrımcılığa karşı savaşan ilk önder, insan haklarına saygılı dünya barışının öncüsü bütün yaşamı boyunca insanlar arasında renk, dil, ırk ayrımı gözetmeyen, eşi olmayan devlet adamı, TürkiyeCumhuriyetinin kurucusudur."* denildi.

ATATÜRKÇÜ DÜŞÜNCE DERNEĞİ

Gemlik Körfez
ABONE OLDUNUZ MU?
ABONE OLUN OKUYUN OKUTUN

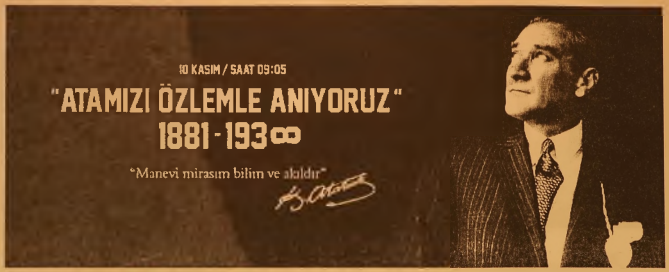

"Hiçbir şeye muhtaç değiliz, yalnız bir tek şeye ihtiyacımız var: Çalışkan olmak! Servet ve onun doğal sonucu olan rahat yaşamak ve mutluluk, yalnız ve ancak çalışanların hakkıdır. Yaşamak demek, çalışmak demektir"

Türkiye Cumhuriyetinin Kurucusu, Büyük Önder Mustafa Kemal Atatürk'ü aramızdan ayrılışının 79. yıldönümünde saygıyla anıyoruz.

AYDINLAR
Mad. Taş. San. Tic. A.Ş.

AYTAŞ
Nak. Haf. Ltd.Şti.

AYDINLAR
İnş. Trz. San. Ve Tic. Ltd.Şti.

AY BETON ORT.

AYDINLAR
TAŞ DÜNYASI

www.aydinlarmaden.com

Benim naçiz vücudum, bir gün elbet toprak olacaktır. Fakat Türkiye Cumhuriyeti, ilelebet payidar kalacaktır.

K. Atatürk

ATAMIZI SAYGI, SEVGİ ve MİNNETLE ANIYORUZ...

DP
DEMOKRAT PARTİ

DEMOKRAT PARTİ

Ali BİLİZ

DEMOKRAT PARTİ BURSA İL BAŞKANI

ARAMIZDAN AYRILIŞININ 79. YILDÖNÜMÜNDE SAYGIYLA ANIYORUZ

ANAÇEV
Anadolu Çağdaş Eğitim Vakfı
GEMLİK ŞUBESİ

SATILIK

KUÇUK KUMLA ÖZGÜZELYALI SİTESİNDE HAVUZLU EŞYALI ve EŞYASIZ 2+1 DAİRE SAHİBİNDEN SATILIK

0 535 378 18 00

KAŞEDE BEKLEMEK YOK

KALİTELİ KAŞELER UYGUN FİYATLARLA

1 SAATTE TESLİM EDİLİR

GÜLER AJANS

MATBAACILIK - YAYINCILIK - REKLAMCILIK

İstiklal Caddesi Bora Sokak No : 5/A
Tel : (0.224) 513 96 83 GEMLİK

Gemlik Körfez
GEMLİK'İN İLK KÜRLÜK SİTESİ KAZETESİ

ABONE OLDUNUZ MU?

ABONE OLUN OKUYUN OKUTUN

BYEGM

Bu gazete Anadolu'nun Sesi iPad-iPhone uygulamasında yayımlanmaktadır.

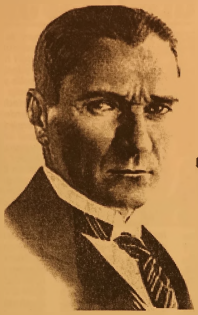

ULU ÖNDERİMİZİ
SAYGIYLA ANIYORUZ

Benim naciz vücudum elbet bir gün toprak olacaktır ancak; Türkiye Cumhuriyeti ilelebet payidar kalacaktır.

Gazi M. Kemal Atatürk

1881-1938

ARAMIZDAN AYRILIŞININ 79. YILINDA ATA'MIZI SAYGI, SEVGİ VE ŞÜKRANLA ANIYORUZ...

ZEKİ KAPTAN

İNŞAAT TAAHHÜT TURİZM TEKSTİL TAŞIMACILIK SAN. VE TİC. LTD. ŞTİ.

A.Hamdi Tanpınar Cad. Öndül İşhanı Kat : 3 No: 42
Tel : 0 224 220 90 73 Osmangazi / BURSA

KARACABEY BELEDİYE SP. : 43 GEMLİKSPOR: 69

Gemlikspor basketbol yıldız takımı deplasmanda oynadığı Karacabey Belediye Sporu yenerek ikinci maçında ikinci galibiyetini aldı. Her iki takım antrenörlerinin dost olduğu karşılaşmaya hem dostluk hem kardeş lik hem de sportmenlik damgasını vurdu. Karacabey Belediyespor antrenörü, oyuncu ları ve velileri tarafından kapıda karşılanan Gemlikspor kafilesi, gösterilen bu ilgi karşı sında çok memnun oldu ve duygulandı. Sporun kardeşlik, dostluk ve sportmenlik duygular içerisinde oynanma sı gerektiği bir kez daha kanıtlanmış oldu. Gemlikspor sahaya, Emre Mutman, Yusuf Osman İman, Emre Turhan, Onur Mert Gürel, Çetin Akın, Ali Gülenç, Emre Şen, Aytaç Kısalar, Eren Avar, kaptan İzzet Kurt ile çıktı. Maça etkili başlayan temsilcimiz, baskılı savunma ve hızlı hücumlar ile sayı üreterek ilk peri yodu 8-22 önde tamamladı. İkinci periyotta atılan karşılıklı 11 sayı ile devre arasına temsilcimiz 19-33 önde girdi. Üçüncü peri yotta hızlı hücumlar ile sayı bulan Gemlikspor, yorulan oyuncularının yerine değişiklikler yaparak skoru 31-54 getirdi. Son çeyrek te atılan karşılıklı basketler ile maç

43-69 Gemlikspor un üstünlüğü ile tamamlandı. Gemlikspor basketbol şube sorumlusu İbrahim Tokgöz, *"Yıldız Takım olarak geçen yıldan 3 oyuncumuzun yanı na bu yıl basketbola başlayan 8 yeni oyuncu ile takımımızı oluştur duk. Kısa sürede aile ortamı ve dost luk havasını takıma kazandırarak takım ruhunu ortaya çıkardık. Oynadıkla rı 2 maçtada kendilerine olan özgüveni sahaya yansıtarak iki galibiyet aldık. Alınan bu galibiyetlerin çok önemli olmadığını, sporun dostluk ve kardeşlik olduğunu her defa sında dile getirdik. Karacabey Belediye spor antrenörü dostum Şevki Yıldırım abimizin ve oyuncular ile velilerinin bu güzel misafirperverliklerinden dolayı hepsine ayrı ayrı teşekkür ediyorum. Bizleri hem güzel karşıladılar hem de kapıda yürekten teb rik edip çok güzel uğurladılar. Galibi yetlerden çok daha önemlidir böyle güzel ortamların oluşturulması. Gemlikspor olarak hem zaman bu ortamla rın oluşmasına çaba sarf etmekteyiz. Bu ortamı oluşturan kulüplerimizin artması, sporumuzu ve gençlerimizi bir üst seviyeye çıkaracak tır. Her daim sloganımız SKOR İÇİN DEĞİL SPOR İÇİN OYNUYORUZ. Basketboldan daha fazlası Gemlikspor Basketbol Ailesi olarak herkesi sevgi ve saygıyla selamlı yorum"* dedi.

MARMARA'DA GEMLİK BELEDİYESPOR FIRTINASI ESTİ

Marmara bölgesinden 17, Türkiye genelinde 570 takım olmak üzere, toplam da 1518 sporcunun katıldığı atletizm kulüpler kros ligi müsabakaları tamamlandı. İstanbul ve Kocaeli illerinde düzenlenen iki ayaklı müsa bakalarda, Edanur Eren, Ümmü Gülsüm Aydın, Dilek Özdemir ve Deniz Aytun'un temsil ettiği Gemlik Belediyesi Gençlik ve Spor Kulübü kros takımı Marmara bölge üçüncüsü olarak sevenlerini ve destekçilerini gururlandırdı. Müsabakaların tamamlanmasının ardından açıklama

yapan Gemlik Belediyesi Gençlik ve Spor kulübü Atletizm antrenörü Burhan Gümüş, "Spora ve sporcuya verdikleri büyük desteklerden dolayı Gemlik Belediye Başkanımız Sayın Refik Yılmaz başta olmak üzere, kulüp başkanımız Hulusi Gandar ve yönetimine teşekkürü bir borç biliriz" dedi. Başarılarından dolayı sporcuları tek tek tebrik eden Gemlik Belediye Başkanı Refik Yılmaz, "Aldığınız bu ödüllerden dola yı sizleri ve hocanızı

tebrik edi yorum. İnşallah daha büyük başarı lara imza atacak ve İlçemizi daha fazla platform da temsil edeceksiniz. Spor, hayatınızın her alanında size disip lin ve başarı getirecektir. Sizleri gönü lden kutluyorum" diye konuştu. 3 Aralık 2017 tarihinde, Aydın Kuşadası'nda yapılacak olan 27 takımın katılacağı Türkiye Şampiyona sında Bursa'yı, geçen sene olduğu gibi bu senede Gemlik Belediyesi Gençlik ve Spor Kulübü sporcuları temsil edeceği belirtildi

KAŞEDE BEKLEMEK YOK
KALİTELİ KAŞELER UYGUN FİYATLARLA
1 SAATTE TESLİM EDİLİR
GÜLER AJANS
MATBAACILIK - YAYINCILIK - REKLAMCILIK

İstiklal Caddesi Bora Sokak No : 5/A
Tel : (0.224) 513 96 83 GEMLİK

Serbest Kürsü

Ürer KONAK (E) Tarih Öğretmeni

BÜYÜK ÖNDER

Ölümünün 79. yılında onu anlamanın değeri daha da artmış gibi geliyor bana....

I. Dünya (Payla şım) Savaşı'ndan topraklarının büyük kısmını yitirmiş durumda çıkmıştık. Parçalanmış, ölmeye yüz tutmuş geri bir toplumu 20 yıldan kısa bir sürede göz kamaştırıcı bir yeni devlete kim dönüştürebilirdi o dönemde?

Günümüzde Müslüman olan devlet lere baktığımızda rejiminin demokrasi (cumhuriyet) olan, laik olan tek devletin T.C. olduğunu görü yoruz.

Bu büyük önder Mustafa Kemal'in eseridir.

O'nun yaptıklarını, kendi ülkelerinde de yapmaya kalkan Afgan kralı Amanullah Han, kadınlara haklarını vermeye kalkışınca tahtını yitirdi. Komşumuz İran'da Rıza Şah Pehlevi, bizimkine benzeyen devrimleri yapmaya kalkmış, ülkemizi ziyaret etmişti. Atatürk'ün yaptıklarını görmüş, bunları ülkesinde de yapmaya çalışmış, başarılı olamamıştı. Daha sonra başbakan olan Musaddık kapitülasyonları yırtıp İran petrollerini millileştir meye kalkınca bedelini canıyla ödemişti. Oğlu Rıza Pehlevi, ülkenin yüzünü batıya çevirme girişimlerin den dolayı tahtını yitirmiş, sürgünde ölmüştü...

O'nun çağdaşı olan batılı devlet lere de bakalım. Almanya'da Nazizm ve Hitler, İtalya'da Faşizm ve Mussolini, İspanya'da Talkom ve Faşizm Sovyetler Birliği'nde Stalin ve Komünizm gibi rejimler görülmektedir.

O'nun kurduğu sistem özü bakımından pragmatiktir. Ödevi, Türkiye'yi çağdaş uygarlığa ulaştırmaktır. Egemenliği kayıtsız şartsız millete vermiştir. Burada özellikle dikkat edilecek nokta: 1947 yılından itibaren siyasetimize egemen duruma getirilmek istenen lider sulta sına ve seçilmiş egemenliğine hoşgörüyle bakmak olmamalıdır.

O'nun akılcılıktan kaynaklanan, bili min ışığından yararlanan, tek yanlı olmayan katı bir sistem olmayan, doğmatik yapısı bulunmayan, milli egemenliğe dayalı, laik, milliyetçi bir görüşü vardır.

Yazdığı "Medeni Bilgiler" kitabında "Demokrasi temeline dayalı hükümetlerde egemenlik halka, halkın çoğunluğuna aittir. Demokrasi ilkesi, egemenliğin ulusta olduğunu, başka bir yerde olamayaca ğını gerekli kılar. Böylelikle demokrasi ilkesi, siyasal gücün, egemenliğin kaynağına ve yasal lığına dayanmak tadır. Demokrasinin tam ve en açık hükü met şekli Cumhuri yetti, tanımını yapar.

Unutulmaması gereken bir noktada 1. Dünya Savaşından galip çıkan ve kendilerini dünyanın efendisi sayan İngiltere, Fransa, İtalya. Rusya ve bunları uzaktan seyreden Amerika gibi dev letlere Lozan Antlaşması'nı kabul ettiren liderdir Atatürk.... 1. ve 2. Dünya Savaşları sonunda imzalanan tüm antlaşmalar yürürlükten kalkmışken; bir tek "Lozan" yaşamak tadır. Bu anlatlaş manın özü, emperyalizme karşı ilk savaşı yapan ulusumuzun varlığının tartışma sız kabul edildiği uluslararası belge oluşudur. Sevr'in paramparça edilip, çöplüğe atıldığı antlaşma oluşudur.

O, büyük bir komutan, büyük bir devlet adamıdır aynı zamanda... Daha önemlisi de büyük bir devrimci oluşudur. İzmit'teki basın toplantısında şunları söyler:

"Devrimin yasası, mevcut yasaların üstündedir. Bizi öldürmedikçe, bizim kafaları mızdaki cereyanı boğmadıkca başladığımız devrim ve yenilik, bir an bile durmayacaktır. Bizden sonraki dönemlerde de böyle olacaktır"

O, iyi bir kitap okuyucusudur. Sakarya Savaşı'nda çadırında "İslam Tarihi"ni okumak tadır. Büyük Taarruz'un hazırlıkları aşamasında "Çalıkuşu" kitabını okuduğunu biliyo ruz. Bugüne kadar 3997 kitap okuduğu saptanmıştır.

Tam bir örgütçü, halkını bir taraftan Kurtuluş Savaşı'na hazırlıyor, başkomutanlığı üstlenip zaferler kazanıyor, halkın temsilcilerini toplayıp TBMM'sini kuruyor, gücünü halkından alıyor, devrimci kimliğiyle yüzlerce yıllık gelenek, alışkanlık ve kurumları yıkıyor, dil, tarih alanında araştırmalar yapıyor....

Geometri, mate matik kitapları yazıyor.

Var mı böyle çok yönlü bir lider dünya üzerinde?

İngiliz Başbakanı Lloyd George ne diyor: "Yüzyıllar ender olarak dahi yetiştirir. Şu talihsizliğimize bakınız ki, o büyük dahi çağımızda Türk ulusuna nasip oldu. Mustafa Kemal'in dehasına karşı elden ne gelirdi?"

Kaynaklar

1- Fikrimizin Reh beri, Erol Mütercimler, 2008, Syf 21-45

2- Dünya Basınında Atatür, Nuri M. Çolakoğlu, Syf 16-17

3- Atatürk'ten Anılar, kemal Arıburnu, Türkiye İş Bankası Kültür yayınları

"Beni görmek demek mutlaka yüzümü görmek değildir. Benim fikirlerimi, benim duygularımı anlıyorsanız ve hissediyorsanız bu kafidir"

1881-1938

UNUTMADIK... UNUTMAYACAĞIZ... UNUTTURMAYACAĞIZ....

ARAMIZDAN AYRILIŞININ 79. YILDÖNÜMÜNDE ÖZLEM VE SAYGIYLA

ANIYORUZ...

Gemlik Körfez

GÜLER AJANS

MATBAACILIK - YAYINCILIK - REKLAMCILIK

İstiklal Caddesi Bora Sokak No : 5/A Tel : (0.224) 513 96 83 GEMLİK

JUDO'DA ULUSLAR ARASI BAŞARI

4-5 Kasım 2017 tarihlerinde Makedonya'nın başkenti Üsküp'te 15 ülkeden 450 sporcunun katılımı ile yapılan Mioki Open Uluslararası judo turnuvasına antrenör Ahmet Kılınç yönetiminde katılan Gemlik Belediyesi Gençlik ve Spor Kulübü judo takımı 5 altın, 4 gümüş ve 6 bronz olmak üzere 15 madalya kazandı. Üsküp'te çok yoğun katılım ile yapılan turnuvada, güzel performanslar sergileyen judocu larımız başarılı sonuçlara imza attılar.

Judo antrenörü Ahmet Kılınç yaptığı açıklamada; *"Bu turnuvayı Balkanların merke zinde olmasından dolayı katılan ülke ve sporcu sayısı*

oldukça fazla olduğundan seçtik, Sporcularımızın tecrübelerinin artması ve yabancı sporculara karşı performanslarını değerlendirmek adına katıldığımız bu turnuvada, sporcularımın göstermiş oldukları mücadele ve kazan dıkları başarılar bizleri ziyadesiyle memnun etmiştir. Bazı sporcularım ise kendi kategorileri dışında üst ka tegoride de yarışa rak madalyalar kazandılar, özellikle yıldız erkekler -34 kg'da yarışan 4 sporcumun da madalya kürsüsüne çıkmaları ayrı bir mutluluk verici olaydır. Katıldığımız tüm şampiyona ve turnuvalardan bol madalyalar kazanarak dönen spor cularım ileride kazanacakları büyük şampiyon lukların da sinyallerini vermişlerdir. Bu tarz yurtdışı turnuvalar sportif faaliyetin yanında sporcularımıza bu küçük yaşlarında yurtdışı tecrübeleri kazandırarak, onların kültürel ve sosyal alanlarda da gelişimlerini sağla malarına yardımcı olmaktadır, Makedonya yolculuğu esnasında Üsküp, Selanik ve Kavala'da yaptıkları geziler ve ziyaretler okulda derslerinde işledikleri Türk tarihinin önemli mekânlarını görme imkânı buldular. Özellikle Selanik'te Gazi Mustafa Kemal'in doğup, büyü düğü evi ziyaretimizin, 10 Kasım Atatürk'ü anma günü ve Atatürk haftasına denk gelmesi katıldığımız turnuvaya ayrı bir anlam kattı. Sporcularımı mücadelelerinden ve başarılarından dolayı tebrik eder, desteklerinden dolayı Gemlik Belediye Başkanı Refik Yılmaz'a, Gemlik Belediyesi Gençlik ve Spor Kulübü yönetimi mize ve her an yanımızda olan en büyük destekçileri miz sporcu velileri mize teşekkür ederim" dedi.

Dereceye Giren Sporcular

Minikler :
Ayşe Nur Boşküp 22 kg 1.
İbrahim Yıldırım 30 kg 1.
Mert Ayan 34 kg 1.
Berşan Yüksel Cerrah 38 kg 2.
Muharrem Caner Çetin 38 kg 3.
Nikalobadze 50 kg 3.

Yıldızlar :
Gizem Nur Aras 44 kg 1.
İbrahim Yıldırım 34 kg 1.
Mert Ayan 34 kg 2.
Yağız Selahattin Çelik 34 kg 3.
Gürkan Karakoç 34 kg 3.
Muharrem Caner Çetin 38 kg 3.
GiorgiDolaberidze 50 kg 2.

Ümitler : Gizem Nur Aras 44 kg 2.
Sevda Görel 57 kg 3.

09:05 Burada Dursaydı Zaman

Ulu Önderimiz Mustafa Kemal Atatürk'ü aramızdan ayrılışının 79. yılında minnet, özlem ve saygıyla ANIYORUZ...

Golden Ajans
MATBAACILIK YAYINCILIK REKLAMCILIK ORGANİZASYON VE TANITIM HİZMETLERİ

İstiklal Cad. Bora Sok. Bakır Apt. Altı No: 5/A GEMLİK
Tel : 0 224 513 96 83 korfezofset@hotmail.com

Ucuz ette ikinci hamle geliyor

Ucuz et için harekete geçen bakanlık, üreticiyi desteklemek için de düğmeye bastı. Et ve Süt Kurumu, etin yerli üreticiden alış fiyatını yükseltti. Düve alımına da hibe verilecek Vatandaşın eti ucuza yemesi için önemli bir proje başlatan Gıda, Tarım ve Hayvancılık Bakanlığı, üreticiyi de korumak için ikinci bir adım attı. Üreticinin mağdur olmaması için ucuz et projesinin ikinci aşamasını devreye sokan Et ve Süt Kurumu (ESK) etin, yerli üreticiden alış fiyatını 25 liraya yükseltti. ESK 25 liradan alım fiyatı için canlı hayvanda yüzde 57 randıman şartı koydu.

DÜVE ALIMINA % 30 HİBE

Bakanlık önümüzdeki dönemde yerli besi yapan işletmeleri desteklemek için de

çalışma başlattı. Hayvanların erkenden kesilmemesi için tedbirler alınacak. Özellikle 30 ilde et üretimine yönelik düve alımına yüzde 30 hibe verilecek. Bakanlık buzağı desteklemesi için 200-750 liralık ödeme öngörürken, damızlık hayvan üretim merkezlerinin sayısı da artırılacak. Ayrıca 40 ilde koç-teke üretim merkezi faaliyete geçirilecek. Bakanlık, yerli üreticiyi korumak için kesimlik hayvanda et verimliliğine de bakacak. ESK bir hayvanın toplam ağırlığının yüzde 57'si kadar asgari karkas et sağlaması halinde 25 liradan alım yapacak. Bu uygulama besicilerin hayvanlarını sağlıklı bir şekilde besleyerek, bölgelere uygun 'etçi ırklar' yetiştirmesini teşvik edecek.

Meclis'te kabul edildi! O borçlar siliniyor

Telekomünikasyon şirketlerinin 5 milyar lirayı bulduğu belirtilen borçlarının faizlerinin silinmesini öngören torba yasa Meclis'te kabul edildi. Telekomünikasyon şirketlerinin 5 milyar lirayı bulduğu belirtilen borçlarının faizlerinin silinmesini ve güncellenen anaparanın yeniden yapılandırılmasını öngören torba yasa tasarısı maddesi TBMM Genel Kurulu'nda kabul edildi. Kültür Bakanlığı'nın özel hesap uygulamasına son veren madde tasarıdan çıkarıldı. Buna göre, Telgraf ve Telefon Kanunu'nda değişiklik yapılarak Hazine payı, evrensel hizmet katkı payı ve BTK'nın masraflarına katkı payından kaynaklı olarak telekomünikasyon şirketlerinin devlete olan borçlarına yeniden yapılandırma olanağı sağlanacak.

Altın talebi dünyada azaldı, Türkiye'de arttı

Dünya Altın Konseyinin 2017'nin üçüncü çeyreğine ilişkin "Altın Talebi Trendleri" raporu yayımlandı. Dünya Altın Konseyi raporuna göre, küresel altın talebi bu yılın 3'üncü çeyreğinde 8 yılın en düşük seviyesine geriledi.Türkiye'deki altın talebi ise 2013'ten bu yana en yüksek seviyesine geldi. Rapora göre, küresel altın talebi, bu yılın üçüncü çeyreğinde geçen yılın aynı dönemine göre yüzde 9 azalarak 915 ton oldu. Borsa yatırım fonlarındaki girişin yavaşlaması küresel altın talebinin 8 yılın en düşük seviyesine gerilemesine neden oldu. Bu dönemde altına dayalı borsa yatırım fonlarına 18,9 tonluk giriş gerçekleşti. Söz konusu rakam geçen yılın aynı döneminde 144,3 ton olmuştu. Mücevher sektörünün altın talebi yılın üçüncü çeyreğinde geçen yılın aynı dönemine göre yüzde 3 azalarak 478,7 tona geriledi. Merkez bankalarının altın rezervleri geçen yılın aynı dönemine göre yüzde 25 artışla 111 ton olurken, altın yatırımları yüzde 17 artarak 222,3 tona çıktı.

GEMLİK REHBERİ

GEREKLİ TELEFONLAR	
İtfaiye	110
Polis İmdat	155
Jandarma İmdat	156
Jandarma K.	513 10 55
Polis Karakolu	513 18 79
Gar. Kom.	513 12 06

KAYMAKAMLIK	
Kaymakamlık	513 10 51
C.Savcılığı	513 10 53
C.Savcı Yrd.	513 29 54
Emniyet Müd.	513 10 28

ULAŞIM	
Pamukkale	512 00 28
DENİZ UÇAĞI	513 66 13
Pegasus Akmia Seyahat	514 62 62
METRO	513 12 12
Aydın Turizm	513 20 77
Süzer Turizm	512 10 72
Kanberoğlu-Esadaş	514 46 49
Anıtur	514 47 71
Kamil Koç	512 01 63

HASTANELER	
Devlet Hastanesi	517 34 00
Sahil Dev. Hast.	513 23 29
Mer.Sağ.Ocağı	513 10 68
Tomokay Tomografi	513 65 29
Acıbadem	280 44 44

TAKSİLER	
Körfez Taksi	513 18 21
Çınar Taksi	513 24 67
Güven Taksi	513 32 40
Gemlik Taksi	513 23 24
Manastır Taksi	517 33 94

RESMİ DAİRELER	
Telefon Arıza	121
UEDAŞ ARIZA	186
UEDAŞ İşletme	513 45 03
Statyum	514 00 95
Orm.Böl.Şef.	513 12 86
Milli Eğt. Md.	513 11 74
Halk Kütüphane	513 13 53
Askerlik Şb.	513 10 57
Karayolları	513 13 08
Liman Baş.	513 11 33
Mal Müd.	513 10 95
Nüfus Md.	513 37 42
Özel İd. Md.	513 15 07
Tapu Sicl. Müd.	513 14 14
Müftülük	513 13 64
Gümrük Md.	524 85 86
Ver. Dairesi Md.	513 10 92
İlçe Tarım Müd.	513 10 45
İlçe Seç. Md.	513 77 73
Halk Eğitim Müd.	513 18 46
İŞ-KUR	513 71 66

BELEDİYE	
Santral	513 45 21 -23
Başkanlık	513 45 20
BUSKİ	514 57 96
İtfaiye	513 23 25
Muhasebe Md.	513 45 21-182
Yazı İşl. Md.	513 45 21-111
Su Arıza	Yalnız 185

DENİZ OTOBÜSÜ	
Bursa	256 77 84
Mudanya	544 30 60
Yenikapı	(212) 516 12 12
Yalova	(226) 811 13 23
İDO İmam Aslan Dinlenme Tes.	513 23 94

VAPUR - FERİBOT	
Yalova	(226) 814 10 20
Topçular	(226) 363 43 19
Eskihisar	(262) 655 60 31

OTOBÜS	
Şehirlerarası Otobüs Terminali	261 54 00 (18 Hat)

DAĞITICILAR	
GEMDAŞ	513 29 29
Aygaz	513 12 95
Habaş	513 16 37
Mogaz	513 75 58
Ergaz	513 88 43
Milangaz	513 22 59
Habaşgaz	513 45 46
Yeni Likitgaz	513 65 00
BP Gaz	514 59 81
Bütünler Likitgaz	513 80 00
Akçagaz	514 88 70
Totalgaz	514 17 00
Akcan Petrol	513 10 79
MAR-PET	513 20 33
Tuncay Otogaz	513 16 45
Beyza Petrol	513 01 03

Gemlik Körfez
GEMLİK'İN İLK GÜNLÜK SİYASİ GAZETESİ
YEREL SÜRELİ YAYIN
YIL : 43 SAYI : 5926
FİYATI : 50 Kr. (KDV Dahil)
Sahibi : Serap GÜLER
Sorumlu Yazı İşleri Müdürü : Kadri GÜLER
İstiklal Cad. Bora Sok. No:5/A
Tel : 513 96 83 GEMLİK
korfezofset@hotmail.com
Yönetim ve Basım Yeri :
GÜLER AJANS
Matbaacılık-Yayıncılık-Reklamcılık Tesisi
İstiklal Cad. Bora Sok. No:5/A GEMLİK
(Dini bayram Günleri ve Pazar günleri yayınlanmaz)

GEMLİK SİNEMA GÜNLÜĞÜ
VENÜS SİNEMASI
THOR RAGNORAK
11.00-13.30-16.00-18.30-21.00
AYLA
11.30-14.00-16.30-19.00-21.15
BÖLÜK
12.00-14.00-16.15-18.30-20.45
513 33 21

YİĞİT İNŞAAT
1987
YAPI MALZEMELERİ LTD. ŞTİ.
BANYO & MUTFAK & SERAMİK & CAM MOZAİK
VİTRİFİYE & BANYO DOLAPLARI & LAMİNAT PARKE
KOMBİ & RADYATÖR & BOYA VE KABA İNŞAAT MALZEMESİ
ISI VE SU YALITIM ÜRÜNLERİ & SIHHİ TESİSAT ÜRÜNLERİ

Adliye Binası Altı Yeni Pazar Cad. No: 98
Tel : 0 224 514 31 64 Fax : 0 224 513 90 41 GEMLİK
www.yigitinsaatgemlik.com

GOODYEAR
PIRELLI
MICHELIN
starmaxx
PERFORMANS LASTİKLERİ

PEŞİN FİYATINA KREDİ KARTINA 8 TAKSİT
KIŞ LASTİKLERİ SATIŞLARIMIZ BAŞLADI

ÖZKAYA
TUR. NAK. TAAH. İHR. VE TİC. LTD.ŞTİ
Hisar Mah. TEDAŞ Yani Körfez Baytaş Sit.
A Blok No: 2 GEMLİK
Tel : 0 224 514 40 44

2017 MODEL KONTİNÜ SİSTEM MAKİNELERDE YÜKSEK VERİMLİ SIKIM! 3 KONTİNÜ

KAVLAK
DOĞANIN HAZİNESİ

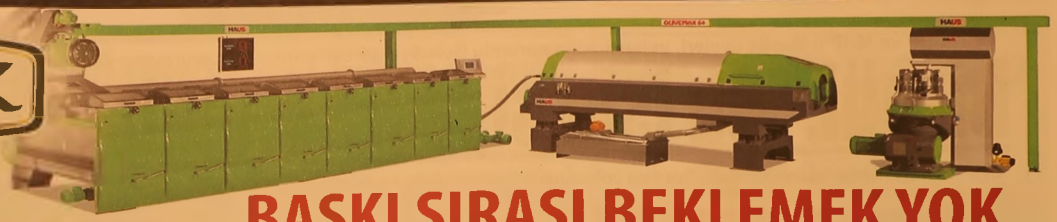

ZEYTİN KASALARINIZ ANINDA SİZE TESLİM!

GÜNLÜK 300 TON
YAĞLIK ZEYTİN İŞLEME KAPASİTESİ

BASKI SIRASI BEKLEMEK YOK
YENİ FABRİKAMIZ YALOVA YOLUNDA HİZMETİNİZDE!

MARMARA'NIN EN BÜYÜK ZEYTİNYAĞI FABRİKASI 0530 660 68 80

Kuruluş:1973

Gemlik Körfez

GEMLİK'İN İLK GÜNLÜK SİYASİ GAZETESİ

11 Kasım 2017 Cumartesi www.gemlikkorfezgazetesi.com 50 Kr.

İRFAN ÜNLÜ EMLAK
TAPU TAKİP İŞLERİNDE UZMAN FİRMA
İrfan Ünlü 0 535 285 42 69
Merkez : Çarşı Meydanı - UMURBEY
Şube : Dr. Ziya Kaya Mah. Hürriyet Cd. Sarışen Sok. Gemlik Tapu Müdürlüğü yanı GEMLİK
irfanunluemlak.sahibinden.com

CHP ve MHP'li Meclis üyeleri, yolsuzluktan sorumlu Belediye görevlilerinin "Soruşturmanın selameti açısından" açığa alınmasını istedi

Birgül, "Bu işin siyasi sorumluluğu yok mu?"

Güne Bakış

Kadri GÜLER
kadri_guler@hotmail.com

Mecliste, Kasım toplantısı izlenimleri

Gemlik Belediye Meclisi,Belediye Başkanının Ankara'ya gitmesi üzerine, bir gün gecikmeyle Perşembe günü toplandı.

Meclis toplantısında benim beklediğim konu, "Denizden Görünecek Mescit" konusu görüşmeleri sırasında neler konuşulacağıydı.

Bu gündem maddesinin görüşülmesi sırası geldiğinde, İmar Komisyonu başkanı AKP'li Gülşen Uslu, komisyon kararını okumadı, geri çektiklerini söyledi.

Nedenini öğrenemedik. Devamı sayfa 4'de

*CHP ve MHP'li Meclis üyeleri Belediyedeki yolsuzlukla ilgili verdikleri ortak önergeyi, Belediye Başkanı Yılmaz gündeme almak yerine, kendince yanıtladı. Bunun üzerine, CHP ve MHP'liler yolsuzluğu Cumhuriyet Başsavcılığına başvurarak, soruşturmanın genişletilmesini, kamu zararının önlenmesini ve Delillerin Karartılmasının önlenmesini isteyecekler. Belediye Meclisinde görüşülecek olan Denize Karşı Mescit yapılması konusu İmar Komisyonu Başkanının istemi ile görüşülmeden gündemden geri çekildi. Meclis'te Gemlik Giritliler ve Rumeli Türkleri Dayanışma Derneği'nin mübadelede gelirken yanlarında getirdikleri eşyaların sergilenmesi için bir eski bir binanın Mübadele Evi veya müze yapılması için Belediye nin destek vermesi kararlaştırıldı. Sayfa 2'de

Atamızı ulusca saygı ve sevgi seliyle andık

Türkiye Cumhuriyeti Devleti'nin kurucu su Gazi Mustafa Kemal Atatürk'ün ölümü nün 79. yılı, ilçemizde de düzenlenen törenlerle anıldı. Protokole ait çelenklerin Atatürk Anıtı'na sunulmasının ardından, saatler Saat 09.05 geçe sirenler eşliğinde yapılan saygı duru şu ve İstiklal Marşının okun masıyla devam etti. Haberi 4'de

DAYI EMLAK DANIŞMANLIĞI
ZAMANINDA VE DEĞERİNDE ALIM SATIM
Murat Üremiş
SATILIK - KİRALIK EV - ARSA - ARAZİ - DÜKKAN - İŞYERİ

GEMLİK ŞUBEMİZ

KUMLA 1. ŞUBEMİZ

KUMLA 2. ŞUBEMİZ

zingat
sahibinden.com

GEMLİK ŞUBEMİZ; DEREBOYU AKSA DOĞALGAZ YANI
0 224 514 77 00 0 543 550 20 70
KUMLA 1. ŞUBEMİZ ; İSKELE MEYDANI
BANKAMATİKLERİN YANI 0 541 545 99 56
KUMLA 2. ŞUBEMİZ ; ABDULLAH ASLAN CAD. NO: 76
0 224 538 88 86 - 0533 746 06 46
www.dayiemlak.sahibinden.com

Gemlik Körfez
GEMLİK'İN İLK GÜNLÜK SİYASİ GAZETESİ

CHP ve MHP'li Meclis üyeleri, yolsuzluktan sorumlu Belediye görevlilerinin "Soruşturmanın selameti açısından" açığa alınmasını istedi

Birgül, "Bu işin siyasi sorumluluğu yok mu?"

***CHP ve MHP'li Meclis üyeleri Belediyedeki yolsuzlukla ilgili verdikleri ortak önergeyi, Belediye Başkanı Yılmaz gündeme almak yerine, kendince yanıtladı. Bunun üzerine, CHP ve MHP'liler yolsuzluğu Cumhuriyet Başsavcılığına başvurarak, soruşturmanın genişletilmesini, kamu zararının önlenmesini ve Delillerin Karartılmasının önlenmesini isteyecekler. Belediye Meclisinde görüşülecek olan Denize Karşı Mescit yapılması konusu İmar Komisyonu Başkanının istemi ile görüşülmeden gündemden geri çekildi. Meclis'te Gemlik Giritliler ve Rumeli Türkleri Dayanışma Derneği'nin mübadelede gelirken yanlarında getirdikleri eşyaların sergilenmesi için bir eski bir binanın Mübadele Evi veya muze yapılması için Belediyenin destek vermesi kararlaştırıldı.**

Gemlik Belediye Meclisi Kasım ayı olağan ilk toplantısını bir gün gecikmeli olarak yaptı. Belediye Başkanı Refik Yılmaz'ın başkanlığın da toplanan belediye meclisi gündeminde bulunan maddeleri görüştü. Meclis toplantısına CHPve MHP'li Meclis üyelerinin ortak verdikleri önerge damgasını vurdu.

Öte yandan, gazetemizin gündeme taşıdığı, eski Ticaret ve Sanayi Odası yerine yapılan otopark alanı ve yeşil saha içinde Belediye tarafından denizden görünecek bir mescit yapımı konusu, imar komisyonu başkanının raporu okumadan geri çektiklerini bildirmesi üzerine görüşülmedi.

Daire Müdürlüklerinden gelen isteklerin ilgili komisyonlara havale edilmesinden sonra Gemlik Giritliler ve Rumeli Türkleri Dayanışma Derneği'nin, atalarının mübadelede (güç) Anadolu topraklarına gelirken yanlarında getirdikleri eşyalarının ve fotoğraflarının sergileneceği bir Mübadele Evi veya müzenin yapılması için Gemlik Belediyesinin kendilerine eski bir yapıyı tahsis etmesi istemi AKP, MHP ve CHP'li meclis grupları tarafından olumlu bulunarak uygun görüldü.

Belediye Meclisinde, eski tarihi bir binanın kiralanması, onarılması veya satın alınması, ayrıca Bursa Valiliği'nde bulunan Kültür Fonu'ndan bu proje için para istenmesine karar verildi. Yapılacak Mübadele Evi veya Müzesi'nin ilçe kültürünün zenginleşmesi açısından yerinde olduğu, gelecek kuşaklara tarih ve hatıraların tanıtımının yapılacağı belirtildi. Karara, AKP'li Fehmi Kulaber red oyu verirken, meclisin diğer üyeleri olumlu oy kullandı.

Ardından Küçük Sanayi Sitesi esnafının yerdarlığı nedeniyle, faaliyet gereği kendilerine ait parsel sınırları içinde işyerlerinin önlerinde bulunan alanın prefabrik sökülüp takılabilen sundurma şeklinde kullanmaları istemi de meclis gündemine alınarak, ilgili komisyona gönderildi. İmar komisyonu tarafından görüşülerek kabul edilen denizden görülebilen camikonusundaki gündem maddesinde İmar Komisyonu Başkanı, komisyon raporunu geri aldıklarını bildirmesi üzerine, bu konu görüşülmeden geçildi.

İlçemizin Kurtul Mahallesi'nde besihane yapmak isteyen bir vatandaşın başvurusu komisyon tarafından uygun bulunmayarak, reddedildi.

Engürücük Mahallesi'nde 1/5000 ölçekli nazım imar planında kırsal yerleşim alanı ve gelişme konut alanı olarak belirlenen bölgede yapılmak istenen değişiklik ile ilgili rapor DOP'un yüzde 40 olarak uygulanması şeklinde kabul edildi.

Bu konu görüşülürken, Belediye Başkanı Refik Yılmaz, Gemlik'e yakın olan Engürücük ve Büyük Kumla gibi mahallelerde oturan yerel halkın mahallelerine doğalgaz gelmesini istediklerini, bu yerlerin artık köylükten çıkıp şehirleştiğini ve sıkıntıları bulunduğunu, ilçemizin konut yerleşiminde alan sıkıntısı çektiğini, buralarda yapılacak imar değişikliği ile birçok alanın imara açılması gerektiğini belirterek, şunları söyledi: *"Bu kapsamda, serbest bölgenin ortasında kalan İslamköy'ü Engürücük Mahallesi içinde bulunan 60 dönümlük hazine arazisine nakletmeyi düşünüyoruz. Burada yapılacak konutlara isteyenler oradaki mülklerini bırakarak, gelebilirler."*

Bu madde üzerine, CHP imar komisyonu üyesi Mert Dimili, ilgili kurumlardan izin almadan plan değişikliği yapılmasına karşı olduklarını belirterek, red oyu vereceklerini söyledi. Önerge, AKP ve MHP lilerin oylarıyla geçti.

Orhaniye Mahallesi 432 adada çocuk parkı yapılması oy birliğiyle kabul edilirken, gündemin 7-8-9. maddeleri de kabul edilmesinden sonra, Haydariye Mahallesi yoluna ve Büyükkumla ya yakın bir yerde planlarda mezarlık yeri ayrılması konusunun Büyükşehir Belediye Mezarlıklar Müdürlüğüne yazı yazılması ve mezar yerinin belirlenmesi kabul edildi.

KUZEY PLANLARI

Cihatlı Mahallesi'ndeki revizyon ve ilave uygulama imar planı değişikliğine askı süresinde yapılan itirazlar ile ilgili rapor uygun görüldü.

Osmaniye Mahallesi 741 adadaki taşınmazların genel otopark alanı olarak belirlenmesi de meclisce kabul edildi.

CHP'li üye Mert Dimili, vatandaşların kamulaştırma bedellerinin mağdur etmeden ödenmesini istedi.

Daha sonra, gündem belediye meclisine siyasi partiler tarafından mecliste görüşülmek üzere önergeler verildi.

AKP'liler tarafından verilen bir önergede, hızlı bir şekilde yapılması gereken bazı konuların ilgili makamlardan izin alınmadan meclis kararı ile yapılması istendi.

Belediye Başkanı Refik Yılmaz, kuzey planları ile ilgili yaptığı açıklamada, kuzey planlarının bürokraside kaplumbağa hızıyla yürüdüğünü, memurların hergün değişik sorunlar çıkardığını, bir vatandaşın da konuyu mahkemeye taşıdığını, bunun üzerine kuzey planları konusunu görüşmek üzere Bursa Tapu ve Kadastro Müdürlüğünü ziyaret ederek, sorunlarını anlattıklarını, konuların ivedilikle bitirilmesi için yardımcı olmak istediklerini söyledi.

Bu arada, kadastral işlemlerin bitirilmesi için dava açan vatandaşın yerini ayrı tutarak, sorunun çözülmesini istediklerini, olumlu cevap aldıklarını söyledi.

Öte yandan, Üretici Zeytin Hali yanında bulunan arsanın belediyece satın alınarak, buranın küçük sanayi sitesi alanı olarak plana alınması konusu olumlu bulunarak, konu imar ve bütçe komisyonuna havale edilmesine karar verildi.

Yeni İmar yönetmeliğinin 1 Ekim tarihinde yürürlüğe girmesi nedeniyle daha önce belediyeden imar ruhsatı almak isteyen ve bu süre içinde belediye imar müdürlüğüne başvuran 76 adet başvurunun evraklara belediyece tamamlanmaması sonucu ruhsat haklarının yerine getirilemediği ve vatandaşın mağdur olduğu CHP'lilerin verdiği önergede ifade edildi.

CHP nin önergesinde ön olur ruhsat başvurusunda bulunan ancak belediyeden ruhsatlarını alamayarak, mağdur duruma düşenlerin ruhsat başvurularının bir sefere mahsus olmak üzere yönetmelik değişikliği yapılarak, imar ve şehircilik bakanlığına başvurulmasını, bu konuda belediyede grubu bulunan partilerin Belediye Başkanıyla Ankara'ya giderek konunun Bakanlığa taşınması istendi. Bu konuda, Belediye Başkanı personelin yetersiz olduğunu, gelen ruhsatlarda eksikler bulunduğu için belirlenen tarihe kadar 76 vatandaşın ruhsatların verilemediğini söyledi.

Verilen aradan sonra ise CHP ve MHP meclis gruplarının belediyede bir süre önce ortaya çıkarılan yolsuzlukla ilgili konu üzerine verdikleri 5 sayfalık önerge Belediye Başkanı tarafından önergelerin en sonuna alınması dikkat çekti

Önergede, imar ve şehircilik müdürlüğün de tespit edilen usulsüzlük ve yürütülen soruşturma kapsamında Belediye Başkanı Refik Yılmaz'dan talepler sıralandı

Ekim ayı içinde ruhsat bölümünde sahte resmi belge düzenleyerek, resmi belgelerde sahtecilik suretiyle belediyenin tahsil etmesi gereken inşaat ruhsatı harçlarının eksik yatırıldığı, sorumlular hakkında suç duyurusunda bulunulduğu, bir personelin bakanlıkça işten el çektirilerek, açığa alındığı, konu ile ilgili de Cumhuriyet Savcılığınca hazırlık soruşturmalarının yürütüldüğü belirterek, konunun basın yoluyla yapılan haberlerle kamuoyuna yansıtıldığı belirtildi. İstekler arasında Başkan Yılmaz'ın bütçe görüşmeleri sırasında konu ile ilgili yaptığı konuşmada 'Bir alçağın teki, bir pisliğin teki, orada bir film, fırıldak çeviriyor, tamam mı. Birileriyle, yani buna kimler iştirak ettiyse onların hepsini alçak kabul ediyorum, hepsine pislik diyorum. Varsa gitsinler hakaret davası açsın bu pislikler. Bu şerefsizler, belediyenin itibarıyla oynuyorlar, belediyenin imajını bozuyorlar." Bunların en ağır ceza alması için gerekeni yapacağız diye başlayan ve bunu bizim daha önceden görmemiz gerekiyor. Benim veznem uyumuş, mali hizmetler uyumuş, imarım uyumuş, uyumuş ta uyumuş. Böyle bir şey olur mu? Böyle geliyor, böyle gider. Böyle gitmez işte. Şimdi kimse imarın uyuduğunu konuşmaz, mali hizmetlerin uyuduğunu konuşmaz, herkes belediyeyi konuşuyor, herkes bizi konuşuyor.... Olur mu böyle şey ya... Ben arkadaşıma güvendim, ya neyine güvendin niye test etmedin şeklindeki sözlerinden belediyede imar şehircilik, mali hizmetler müdürlüğü personeli ve yöneticileri başta olmak üzere başkan ve yardımcıları da dahil olmak üzere belediye başkanının denetim görevini yerine getiremedikleri sonucuna varılıyor" ifadelerine yer verildi.

CHP lilerin İçişleri Bakanlığından derhal müfettiş istenmesini, 2011 yılından beri verilmiş olan tüm inşaat ruhsatlarının incelenmesini istediği, istenmediği takdirde CHP meclis grubu olarak içişleri bakanlığına başvurarak müfettiş görevlendirilmesi talebinde bulunacakları belirtilerek, Belediye Başkanının 'Müfettiş istemini biz talep ederiz" dediği hatırlatılarak, MHP grubunun da belediye başkanının mecliste Türkiye'nin en şeffaf ve denetlenebilir belediyesi olarak niteledi ğini buna rağmen yolsuzluk iddialarına konu olduğunu belirterek, *"Şeffafsınız diyemiyoruz ama en azından denetlenebilir bir belediye kavramını kullanılacağı kanısındayız"* denildi.

Önergede, Cumhuriyet Savcılığına başvurularak bütün inşaat ruhsat dosyalarının soruşturma kapsamında incelenmesi, ayrıca işgaliye harcının metraj ve birim fiyatlarıyla, yol cephesi, yol genişliği gibi konuların da tek tek hesap edilerek, yasa ve yönetmeliklere uygun hesaplama ve tahsilat yapılıp yapılmadığının araştırılması, suça iştirak eden sanık ve sanıklar ile hareket eden mal sahibi, müteahhit ya da yapı denetim firması çalışanlarıyla, kamu personeliyle üçüncü şahısların durumlarının araştırılması, delillerin karatma şüphesi olması ve soşturmanın selameti için kamu görevlilerinin işten el çekilmesi, açığa alınması, tutuklanmaları ayrıca kamu zararının tespiti, zararının suç işleyenden tahsili ile cezalandırılması istendi.

Bu önerge üzerine, söz alan Belediye Başkanı Yılmaz, olayı öğrenir öğrenmez konunun üzerine gittiğini, ilgili memuru açığa aldığını, kurdukları bir ekiple dosyaları incelediğini ve 20 dosyada eksik para alındığının tespit edilerek, bu konuda Cumhuriyet Başsavcılığına başvurduklarını ve ön soruşturmanın başladığını söyledi. Yılmaz, bu konuda kimin ihmali ve suçu varsa, gerekli cezayı alacaklarını, bundan kimsenin şüphesi olmaması gerektiğini ifade etti.

CHP li Emir Birgül yaptığı konuşmada, CHP li belediye başkanı dönemini hatırlatarak, bu konunun da o günkü olaylarla aynı olduğunu, İçişleri Bakanlığının belediye başkanı ve iki başkan yardımcısını görevden aldığını, başkan yardımcılarının ayrıca cezaevine girdiğini hatırlatarak, bu işin siyasi ayağının bulunduğuna dikkat çekerek, sorumlu başkan yardımcısının görevden alınmasının soruşturmanın selameti açısından doğru olacağını hatırlattı. Belediye Başkanı Yılmaz, 'Asrın yolsuzluğu ile bunu karıştırmayın" dedi. Bunun üzerine Galip Gür, 'Dilerim sizin arkadaşlarınızda bir yerde bu kişilerle yemek yememişlerdir" dedi. Bir soru üzerine, eksik yatırılan 900 milyon liranın görevden almadan 20 gün önce vezneye yatırıldığı ifade edildi. Gür, bu para kayda nasıl alınmıştı" diye sordu. Başkan Yılmaz, 'Ruhsat harcı olarak yatırmışlar" dedi. Yılmaz, "Kimin ihmali varsa, herkes cezasını çekecektir" dedi. Meclis, salı gününe ertelendi.

Bursa'da trafik kazalarının acı bilançosu!

Emniyet Genel Müdürlüğü Trafik Eğitim ve Araştırma Dairesi Başkanlığı, 2017 yılının Ocak-Ekim döneminde meydana gelen 344 bin 332 kazada 3 bin 21 kişinin olay yerinde hayatını kaybettiğini duyurdu.
Başkanlık, yaralanan 259 bin 521 kişinin de hastanelerde tedavi altına alındığını bildirdi.
Sadece kaza yerindeki can kayıplarını kapsayan resmi rakamlar göre, yılın ilk 10 ayında günde ortalama bin 147 kaza meydana geldi.
Saatte ortalama 48 kazanın vuku bulduğu, yılın 10 aylık döneminde günde yaklaşık 11 kişi hayatını kaybederken, 865 kişi de yaralandı.
Yapılan tüm uyarılar ve artırılan denetimlere rağmen kural tanımayan sürücüler dehşet saçmayı sürdürüyor.
Emniyet Genel Müdürlüğü Trafik Eğitim ve Araştırma Dairesi Başkanlığı verilerine göre, Ocak - Ekim döneminin trafik bilançosunu kamuoyu ile paylaştı. Buna göre; geçen Ekim ayında ülke genelinde meydana gelen 37 bin 223 kazada 26 bin 756 kişi yaralanırken 299 can kaybı vakası yaşandı.
Yılın Ocak-Ekim döneminde ise meydana gelen 344 bin 332 kazada 3 bin 21 kişi hayatını kaybetti, 259 bin 521 kişi de yaralandı. Resmi verilere göre; trafiğe kayıtlı araç sayısının 20 milyonu aştığı Türkiye'de bu yılın ilk 10 ayında günde ortalama bin 147 kaza meydana geldi.
Ortalama saatte 48 kazanın vuku bulduğu yılın 10 aylık döneminde günde yaklaşık 11 kişi hayatını kaybederken, 865 kişi de yaralandı.
Yılın 10 aylık dönemindeki kazalardan 3 bin 113'ü 'duran araca çarpma', 778'i 'hayvana çarpma', 22 bin 879'u da 'yoldan çıkma' şeklinde gerçekleşti.
162 bin 532 kazaya sürücü, 15 bin 93 kazaya yaya, bin 271 kazaya yol ve 701 kazaya yolcu sebebiyet verdi.

Bursa'da tarlaya uçan araçta can verdi

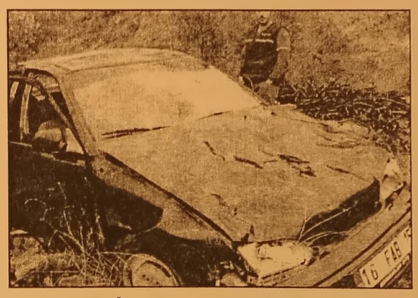

Bursa'nın İznik ilçesinde otomobilin tarlaya uçması sonucu bir kişi hayatını kaybetti.
Kaza, Boyalıca-Karamürsel yolunda meydana geldi. Edinilen bilgiye göre, Sabri Arslan (69), idaresindeki 16 FAB 15 plakalı otomobilinin direksiyon hakimiyetini kaybetti.
Kontrolden çıkan otomobil zeytin tarlasına uçarak ters döndü.
Bayındır Mahallesi'nde tekel bayi işleten 1 çocuk babası Arslan'ın hayatını kaybettiği belirlendi.

Bin kişiyi zehirleyeceklerdi

Bursa'da narkotik polisinin yaptığı operasyonda 1 kilo metamfetamin ele geçirildi. Ele geçen uyuşturucuların bin kişiyi zehirleyebileceği öğrenildi.
Bursa İl Emniyet Müdürlüğü Uyuşturucu ile Mücadele Şube Müdürlüğü ekipleri, İstanbul ili ile bağlantı kurarak yüklü miktarda uyuşturucu getirileceği bilgisine ulaştı.
M.A. ile M.S., ekipleri tarafından Mudanya'da gözaltına alındı.
Bu şahıslarla bağlantısı bulunan S.A.'nın aracı otobanda durdurulduğu. Yapılan aramalarda bin 25 gram metamfetamin ele geçirildi.
Uyuşturucu kullanan 6 kişi hakkında da işlem yapıldı.
Bu şahıslara uyuşturucu satan bir kişi de gözaltına alındı.
Emniyetteki işlemlerinin ardından adliyeye sevk edilen 4 kişiden M.A., S.A. ve T.T. tutuklandı.

ASIL ÇELİK

Orhangazi / Bursa'da Kurulu, kaliteli çelik üretiminde Türkiye'nin en büyük kuruluşu olan ve Dünyanın sayılı üreticileri arasında yer alan fabrikamızın Üretim ve Bakım Bölümlerinde üretim ve bakım elemanı olarak görevlendirilmek üzere;

•Endüstri Meslek Liselerinin ve Meslek Yüksek Okullarının Elektrik, Elektronik, Tesviye, Makine, Torna Tesviye, Döküm, metalurji veya Metal bölümlerinin birinden mezun,
• Vardiyalı çalışabilecek,
• Askerliğini yapmış,
• 30 yaşını aşmamış,
çalışma arkadaşları arıyoruz.
Muracaatlar şahsen fabrikaya yapılabilir veya insankaynaklari@asilcelik.com.tr adresine özgeçmiş formu doldurarak başvurulabilir.

Polise bıçakla direndiler

Bursa'da konutların içine inşa edilen kaçak baraka ve çadır sahipleri yıkıma bıçakla direnince zabıta ve polis biber gazıyla müdahale etti. Roman vatandaşların çok sayıda başıboş atı da zabıta ekiplerince nefes kesen kovalamaca sonunda toplandı
Osmangazi Belediyesi Zabıta Müdürlüğü ekipleri, Yunuseli ve Güneştepe mahallelerinde vatandaşlardan gelen yoğun şikayet üzerine başıboş dolaşan atlar ve kaçak barakalara yönelik büyük bir operasyon düzenledi. Zaman zaman gergin anların yaşandığı operasyonda 9 at yakalanıp 7 baraka yıkılırken, zabıta ekiplerine taş ve bıçaklarla saldıran vatandaşlar, polis ekipleri tarafından gözaltına alındı.

Güne Bakış

Kadri GÜLER
kadri_guler@hotmail.com

Mecliste, Kasım toplantısı izlenimleri

Belediye Meclisi'nin perşembe toplantısında dikka timi çeken önemli konuları şöyle sıralayabilirim.

Gemlik Girit ve Rumeli Türkleri Kültür ve Dayanışma Derneği'nin istemi olan Mübadele Evi veya Müzesi kurulmasını meclis olumlu buldu. Karar çıktı.

Kuzey Planlarının kadastrodaki işlemlerin kaplum bağa hızıyla ilerlemesinin giderilmesi için Bursa Tapu Kadastro Bölge Müdürü ile görüşerek sorunların giderildiği bilgisi mecliste paylaşıldı.

Meclis gündeminin maddelerinin büvük çoğunluğu imar ile ilgili konulardı.

Bu hep böyledir.

Yıllardır meclis toplantılarını izlerim, değişen birşey yok. Hep imar, hep imar.

Ne bitmez imar sorunlarımız var, anlamak mümkün değil.

Var, çünkü rant imarda.

Bugünde bitmeyen senfoni, yarın da bitmeyecek senfoni olarak aynı konuları dinleyeceğiz.

Gündem maddelerinin tamamlanmasından sonra, gelmiş geçmiş belediye başkanı döneminde hep mecli sin açılmasından sonra ele alınan önergeler, Refik Yılmaz ile meclisin sonuna alındı.

MHP ve CHP'lilerin ortak verdikleri belediyedeki mil yonluk ruhsat yolsuzluğu konusunda Başkandan istekleri içeren tam 5 sayfalık bu talepleri özetlersek, ruhsat harçlarının görevli memur tarafından eksik tahsil edil diği, bazı vatandaşlardan harç ücreti tam alınarak, vezne ye evrakta sahtecilik yapılarak noksan yatırıldığının belirlenmesinin Gemlik kamuoyunca duyulması üzerine, bu kişinin görevden açığa alınması ile sorunun bitmedi ğini, Belediye Başkanının bu kişiyi bütçe görüşmele rinde "alçak", "pislik", "şerefsiz" olarak nitelediği, bu kişi veya kişilerin belediyenin imajını bozduğunu söylediği, en ağır cezayı alması için gerekeni yapacağını belirttiği ve arkadaşlarına seslenerek, "Ne kıymeti va Ahmet bey yani, iş olup bittikten sonra, ne kıymeti var. Bunu bizim daha önceden görmemiz gerekiyordu. Benim veznem uyumuş, Mali Hizmetlerim uyumuş, İmarım uyumuş, uyumuşta uyumuş." dediği hatırlatıldı.

Anlaşılan uyumayan bir tek Belediye Başkanı Refik Yılmaz kalmış.

Gemlik Belediyesi bugüne kadar o kadar şeffaf davranmış ki, -şeffaflık dediği belediye kasasına giren ve çıkanların internet sitesinde yayınlanması- muhalefet, belediyenin bu olay üzerine hemen müfettiş istemesi gerektiğini, gelecek müfettişin ve savcılığın tüm dosyaları inceleyip soruşturmayı genişletmesi istendi.

Kamu zararın belirlenmesi için tüm ruhsatların ruhsat harçlarıyla ilgili tek, tek yeniden hesaplanıp, yatırılan paralar ile karşılaştırılması da isteniyor.

Bu yolsuzluğun bir memurla sınırlı kalmayacağına dikkat çekilen istemler listesinde, yolsuzluğun 3-5 dosya ile sınırlı kalmayacağı belirtiliyor.

900 bin liranın birden vezneye yatırılması sorgu lanıyor. Memuru suça azmettiren müteahhit, denetim firması kimse ortaya çıkarılıp, adalete teslim edilmesi gerektiği hatırlatılıyor.

Bunlara başkanın yanıtı, tümünün yerine getirildiği şeklinde oldu. Sorular üzerine, 20 dosyada yolsuzluk belirlediklerini, müfettiş incelemesiyle varsa diğerlerinin de açığa çıkacağını söyledi.

CHP'li Emir Birgül'ün "Bu yolsuzluğun siyasi ayağı yok mu?" sorusuna ise, "sorumlu kimse ortaya çıkarılsın cezasını çeksin" yanıtı geldi.

Bu yolsuzluk sonucu bir memur dışında kimse açığa alınmadı, görevinden uzaklaştırılmadı.

Fatih Mehmet Güler, döneminde açığa alınanların günahı neydi? Yolsuzluk, yolsuzluktur.

Birine başka birine başka davranmak niye?

Atamızı ulusca saygı ve sevgi seliyle andık

Türkiye Cumhuri yeti Devleti'nin kurucusu Gazi Musta fa Kemal Atatürk'ün ölümünün 79. yılı, ilçemizde de düzenlenen törenlerle anıldı.

Atatürk Anıtı önün de düzenlenen töre ne, Gemlik Kaymaka mı Gürbüz Karakuş, CHP Bursa milletvekili Nurhayat Altaca Kayışoğlu, Gemlik Garnizon Komutan Vekili Aziz Sevimli, Belediye Başkan Yardımcısı Vedat Büyükgölcigezli, Cumhuriyet Başsav cısı Ali Ülger, İlçe Jandarma Komuta nı Barış Bozkurt, İlçe Emniyet Müdü rü Abdulkadir Yüce, İlçe Milli Eğitim Müdürü Mehmet Duran, daire amirleri, sivil toplum kuruluşu temsilcileri, MHP ve CHP ilçe başkanları ve çok sayıda vatan daş ve öğrenciler katıldı. Protokole ait çelenk lerin Atatürk Anıtı'na sunulma sının ardından, saatler Saat 09.05 geçe sirenler eşliğinde yapılan saygı duru şu ve İstiklal Marşının okun masıyla devam etti. Belediye başkanı Refik Yılmaz'ın törene katılmaması dikkat çekti.

CHP'den alternatif anma toplantısı

Atatürk'ün ölümü nün 79.yıldönümü nedeniyle dün yapı lan resmi törenlere katılan büyük bir CHP'li grubu, tören den sonra geleneksel hale getirdikleri alternatif kutlama töreni düzenlediler. CHP İlçe Başkanı Mehmet Uğur Sertaslan yaptığı konuşmada, Atatürk'ün 57 yıllık hayatını, mücadelesini, milletimize kazandırdıklarını ve kazandırmak istediklerini doğru anlama bakımından önemi büyük olduğunu be lirterek, *"Bu açıdan Atamızın bize ve ülkemize kazandır dıklarının mutluluğu nun yanı sıra O'nun devrimlerini yeterince koruyama manın verdiği burukluk ile de yeni bir 10 Kasım'a daha eriş tik. Yüce Atatürk'ün manevi huzurunda her 10 Kasım'da olduğu gibi bu yıl da yine sevgi ve saygı ile eğiliyoruz."* dedi. Sertaslan şöyle devam etti: *"Bildiğiniz gibi 19. yüzyıl Avrupa'nın; ekonomi, hukuk ve eğitim alanlarında büyük atılımlar yaptığı bir yüzyıldır. Avrupalı aydınlar ve yöneticiler, kendi toplumlarının 19. yüzyıldaki büyük gelişme ve dönüşüm lerine öncülük etmiş lerdir. Ne yazık ki, Osmanlı aydını ve yönetimi, çağın dinamiklerini ve dönü şümlerini, bilinçli bir şekilde tanımak ve çağla barışık yaşa mayı başarmakta yetersiz kalmıştır. Mustafa Kemal Ata türk ise, Türk devletinin ulaşması gerek tiği aşamayı, 20.yüz yılın başlarında şaşmaz bir sezgiyle görerek yaşamda en gerçek yol gösterici nin bilim ve teknoloji olduğunu tespit etmiştir. Ayrıca ger çek kurtuluşun ekonomik bağımsız lıktan, ülkenin her bakımdan kalkındırı lıp güçlendirilmesinden geçtiğini belirt miş, batı uygarlığı nın biliminden, teknolojisinden yararlanarak, bunları özümseyerek çağ daş uygarlık düze yine çıkıp, bu düzeyi de aşmayı milletinin önüne amaç olarak koymuştur. Atamız bu amacı daha so mut olarak; "Büyük davamız, en medeni en müreffeh millet olarak varlığı mızı yükseltmektir" biçiminde ifade etmiş ve refah toplumu olmayı hedef göster miştir. Gerçekten de 1920 ile 1938 yılları arasın da sağlanan gelişme ve değişim ler, hem milletin birbiriyle kucaklaşması, hem de çağ ile yarışmak düşünce siyle temellendi rilmiştir. Uygulanması da milletimizin çağdaşlaşmaya katılması ve ona katkıda bulunması şeklinde olmuş tur."* dedi. Daha sonra 3 küçük günün anlamını belirten şiirler okudu. Şiir okuyan çocuklara törene katılan CHP Bursa Millet vekili Nurhayat Kayışoğlu ve CHP ilçe Başkanı Mehmet Sertaslan Nutuk Armağan ettiler.

SAADET'TEN 10 KASIM MESAJI

Saadet Partisi Gemlik İlçe Başkanı Ahmet Vakkas Yıldız, 10 Kasım ile ilgili bir basın açıklamasında bulundu. Din ve vatan uğruna şehit ve ya gazi olarak ahirete göçenlere Allah'tan rahmet dileyerek başladığı konuşma sında şunları söyledi.

Atatürk'ü Milli Mücadele'ye öncülük etmiş büyük bir komutan olarak nitelendiren Yıldız, *"Gazi Mustafa Kemal Atatürk, milletimizin bağım sızlık konusundaki vazgeçilmez kararlılığını arkasına alarak Türkiye Cumhuriyeti'ni kurmuştur. Öncülük ettiği Milli Mücadele hareketi ile milletimizin esarete asla boyun eğmeyeceğini bütün dünyaya göstermiştir. Aziz Atatürk'ün din ve vatan uğruna yaptığı bu mücadeleyi millet unutmaya caktır. Türkiye Cumhuriyeti Devleti, Muasır Medeniyet hedefine ancak devleti ve milletiyle*

bütünleşmiş, ekonomik gelişmesini sağlamış, insan hak ve özgürlüklerini gerçekleştirmiş bir Türkiye ile ulaşılabilir. İstiklal mücadelesinde Anadolu topraklarını işgal eden emperyalist ülkeler bugün aynı planlarını çok daha tehlikeli ve sinsi oyunlarla gerçekleştirmeye çalışmak tadır; ancak milletimizin tıpkı Milli Mücadele günlerinde olduğu gibi bu sinsi planları boşa çıkaracak inanç, azim ve kararlılığı karşısında emellerine ulaşamayacaklardır. Milletimiz, sahip olduğu tecrübe ile bu oyunları boşa çıkaracaktır. Bizler tarih boyunca, dünyaya huzur ve saadet getirmiş bir ecdadın varisleriyiz. Yiğit düştüğü yerden kalkar. Bugün dünyaya hakim olan açlık, sefalet, kan ve gözyaşına son verecek iradeyi yine milletimiz ortaya koyacaktır. "Uydu değil, lider ülke" vizyonu doğrultusunda önce Yeni den Büyük Türkiye, ardından Yeni Bir Dünya MİLLİ GÖRÜŞ ilkeleri ve SAADET PARTİSİ öncülüğünde mutlaka kurulacaktır. Bu vesileyle vefatının 79. yılında Gazi Mustafa Kemal Atatürk'ü, Milli Mücadele kahramanlarımızı ve bu vatan için canını vermiş bütün şehitlerimizi rahmet ve şükranla anıyorum." dedi.

Vatan Partisi'nde Yeni İlçe Başkanı " Çalışkan "oldu

Vatan Partisi'nde Yeni İlçe Başkanı " Çalışkan "oldu . Bir yıldır Vatan Partisi Gemlik İlçe Başkanlığı göre vini yürüten partinin Merkez Karar Kurulu üyesi Özlem Türker görevini yönetim kurulu üyesi Şahsine Çalışkan 'a devretti.

Vatan Partisi Gemlik İlçe Başkanı Şahsine Çalışkan ; vatan savaşında birleşen bir Türkiye'de yüce Türk Milleti ile beraber omuz omuza mücadele edecekleri yoğun bir döneme girildiğini ve Vatan Partisi'nin Türk Milleti'nin vereceği her göreve hazır olduğunu ifade etti.

Halk Eğitim'de Koah ve sigaranın zararları anlatıldı

Gemlik Halk Eğitim Merkezi Sigaraya savaş açtı. Gemlik Halk Eğitim Merkezi tarafından düzenlenen "Koah ve Sigaranın Zararları" adlı seminer, kursiyer ve öğretmenler tarafından büyük ilgi gördü. Gemlik İlçe Sağlık Müdürlüğü Halk Sağlığı Uzmanı Dr. Meriç Arzu Utku tarafından verilen seminerde, sigara ve koah ilişkisi, sigaraya bağlı hastalıklar anlatıldı. HEM konferans salonunda yapılan seminerler ilgiyle takip eden kursiyerler salonu doldurdu.

KAŞEDE BEKLEMEK YOK
KALİTELİ KAŞELER UYGUN FİYATLARLA
1 SAATTE TESLİM EDİLİR
GÜLER AJANS
MATBAACILIK - YAYINCILIK - REKLAMCILIK

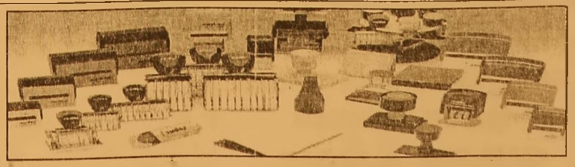

İstiklal Caddesi Bora Sokak No : 5/A
Tel : (0.224) 513 96 83 GEMLİK

Madenler İşlenirse Ekonomiye 2,5 Trilyon Dolar Kazandıracak

Dünya üzerinde ticareti yapılan 90 maden çeşidinden 77'sinin Türkiye'de bulunduğu belirlendi. Maden kaynak larının işlenme si durumunda ekonomiye 2,5 trilyon dolar girdi sağlanacak.
Dünya genelinde sanayide kullanılan 90 maden çeşidinden 77 adedi Türkiye'de bulunuyor. Söz konusu madenlerin rezerv durumları göz önünde bulunduruldu
ğunda yer altı kaynaklarından toplamda 2,5 trilyon dolara yakın finans elde edilebileceği öngörülüyor.
Dünyada nadir bulunan bir kireç taşı olan dolomit başta olmak üzere rezerv yoğunluğu sırasına göre;mermer, linyit-taş kömürü, kaya tuzu, bor, ponza ve bakır sanayide kullanılan başlıca madenler arasında.
Bunun dışında oldukça sevilen ve beğenilerek kullanılan ürün lerden biri olan altın rezervlerine bakıldığında ise, topraklarımızda 7 bin ton altın re zervinin bulun duğu gözlerden kaçmamaktadır.
Ortalama 6 bin 500 ton net rezervden

bahsedilse de bununla birlikte altından sonra oldukça değerli olan gümüş rezervinin de bin 926 ton olduğu belirlendi.

7 BİN TON REZERV İÇİN 8 TESİS FAALİYETTE
Ülkemizde bilinen ve arama çalışmaları süren altın yatakları Ege, Doğu Karadeniz, İç Batı Anadolu ve Doğu Anadolu bölgelerinde bulunuyor. Halen üretime hazır olan altın yataklarında 1 tonda 1,2 gr ile 12,65 gr arasında değişen miktarlarda altın bulunduğu ifade ediliyor. Buna göre işletilebilir altın rezervleri metal bazında toplam 840 ton olarak belirlendi.
Türkiye altın potansiyelinin 6-7 bin ton olduğu tahmin edilmektedir.
Halen ülkemizde, İzmir/Bergama-Ovacık, Balıkesir/Havran, Gümüşhane/Mastra, Manisa/Salihli-Sart, Erzincan/İliç, Eskişehir/Sivrihisar, Kayseri/Kocasinan ve Uşak/Eşme-Kışla dağ'daki altın işletmelerinde altın üretimi yapılmakta.

Anneler İçin Yarı Zamanlı Çalışma Hakkı Yürürlüğe Giriyor

Memur anneler için yarı zamanlı çalışma hakkı için sona gelindi. Çalışma Bakanı Sarıeroğlu, kamudaki 1,1 milyon kadın çalışanın beklediği düzenlemenin önümüz deki günlerde çıkacağının müjdesini verdi.
Geçen yılın başında çıkartılan kanunla, doğum ve analık izinlerinde değişik lik yapılarak, çalışan kadınlara doğum sonrası yarı zamanlı çalışma imkanı sağlandı. Kanunun hemen sonrasında geçen yıl kasımda yayınlanan yönetmelikle, işçi annelere bu imkan tanınırken; bir yıldır yarı zamanlı

Bakan'dan annelere müjde! Yarı zamanlı çalışma hakkında sona gelindi

çalışması yönetmeliğinin çıka maması nedeniyle memurlar yararla namadı. İşte, en geç iki hafta içinde beklenen yönetmelik de yayınlanacak.

TAM MAAŞ ALACAKLAR
Buna göre, memur lar da doğum izninden sonra çocukları okul çağına gelene kadar yarı zamanlı çalışa bilecek.
Memur anneler, yasal doğum izinleri bittikten sonra ilk çocuk için 2 ay (60 gün), ikinci çocuk için 4 ay (120 gün), 3 veya daha fazla çocuk için 6 ay (180 gün) yarım gün çalışabilecek ve tam maaş alacak.
Yani, memur anneler, yarı zamanlı çalışsa da tam maaş alacak ve maaşlar dan hiçbir kesinti yapılmayacak. Diyelim ki, çocuğunuz oldu ve doğum izniniz de bitti; isterseniz 60 gün yarı zamanlı çalışacak sınız ve iki ay boyunca da maaşınızı tam alacaksınız.
Ancak, bu süre içinde süt izni verilmeyecek. Şunu da belirteyim, çocuğu engelli doğan memur, eğer isterse 12 ay süreyle yarı zamanlı çalışabilecek.
Düzenleme ile tanınacak hak bu kadarla sınırlı değil; anneler isterlerse, çocuk, ilkokula başlayana kadar yarım gün çalışabilecek.
Bu durumda yarım maaş alacak, fiili çalışmaya bağlı ödemeler devam edecek. Bu dönem; hizmet süresi, derece yükselmesi, kademe ilerlemesinde yarım olarak dikkate alınacak.

GEÇEN SENE YASA ÇIKTI
Geçen yıl çıkan kanunda, işçiler gibi memur annelerin de yarı zamanlı çalışmasının önü açıldı. Kanunda, açık açık, 'doğum yapan memurlar, doğum izni bittikten sonra çocuğun ilköğretim çağına kadar haftalık çalışma saatlerinin normal çalışma süresinin yarısı olarak düzenlenmesini talep edebilirler" yazıyor.

Gemlik Körfez
ABONE OLDUNUZ MU?
ABONE OLUN OKUYUN OKUTUN

KAŞEDE BEKLEMEK YOK
KALITELI KAŞELER UYGUN FIYATLARLA
1 SAATTE TESLİM EDİLİR
GÜLER AJANS
MATBAACILIK - YAYINCILIK - REKLAMCILIK

İstiklal Caddesi Bora Sokak No : 5/A
Tel : (0.224) 513 96 83 GEMLİK

SATILIK
KUÇUK KUMLA ÖZGÜZELYALI SİTESİNDE HAVUZLU EŞYALI ve EŞYASIZ 2+1 DAİRE SAHİBİNDEN SATILIK
0 535 378 18 00

İnşaat ruhsatlarında bürokrasi azaltılıyor

Vatandaşlar ve yatırımcılar için inşaat ve yapıların faaliyete geçiş süreci ile ilgili bürokratik işlemleri kolaylaştırıcı bazı önlemler geliyor. Başbakan Yardım cısı Recep Akdağ'ın başkanlığını yaptığı yatırım ortamının iyileştirilmesi çalış maları kapsamında İçişleri Bakanlığı, Çevre ve Şehircilik Bakanlığı ile yürüttüğü müş terek çalışmalar sonucunda iki genelge yayınladı. Yayınlanan bu genelgelerde, vatandaşlar ve yatırımcılar için inşaat ve yapıların faaliyete geçiş süreci ile ilgili bürokratik işlemleri kolaylaştırıcı bazı önlemler uygulamaya konuldu.

Bu genelgelere göre; inşaat izin süreçleri ile ilgili olarak belediyelerce mevzuatta açıkça sayılmış bilgi, belge ve ücret dışında hiçbir bilgi, belge ve ücret talep edilmeyecek, ayrıca inşaat izinleriyle ilgili talep edilen bilgi, belge ve ücretler belediyelerin internet sitelerinde

yayınlanacak. İnşaat izinleriyle ilgili ayrı ayrı başvuru yapılan 12 işlem birleştirilerek 5 işleme düşürülecek. Böylelikle vatandaşlarımızın yapacağı başvuru ve bürokratik işlem sayısı azaltılarak zaman ve kaynak tasarrufu sağlana cak. Belediyeler vatandaşlarımızın başvuruları ile yaptığı bazı işlemleri yazış malar ve bilgi akışıyla kendileri gerçekleştirecek. Örneğin mimari proje onayının alınması, su-kanal altyapı izin belgesi ve ödemeye dair makbuz alınması ile kazı hafriyat izni alınması için daha önce ayrı ayrı başvuru ile yapılabilen işlemler sadece ruhsat başvurusu şeklinde tek işlem olarak yapılacak.

Ayrıca, mülkiye müfettişleri ve mahalli idareler kontrolörleri yapacakları teftiş ve denetimlerde bu hususlara dikkat edecek. Bu Genelgeler Valilikler ara cılığıyla Mahalli İdarelere gönderildi.

Ekmekle ilgili yeni karar! Değişiyor

Şu anda ekmek üretiminde 250 olan alt sınır Gıda, Tarım ve Hayvancılık Bakanlı ğının tebliğinde yapılacak değişimle birlikte 200 grama düşürülecek.

Ekmek Sanayii İşverenler Sendikası Genel Sekreteri Kolivar, "Şu anda ekmek üretiminde alt sınır 250 gram. (Gıda, Tarım ve Hayvancılık Bakanlığının tebliğde yapacağı değişiklikle israfı önlemek amacıyla artık ekmek 200 gram üretilebilecek." dedi.

Ekmek Sanayii İşverenler Sendikası Genel Sekreteri Cihan Kolivar, yaptığı açıklamada, Gıda, Tarım ve Hayvancılık Bakanlı ğı yetkilileri ile görüşme yaptığını, görüşmede İstanbul'daki fırıncıların yaşadığı sorunları aktardığını ifade etti. Bakanlığın israfın nedenine ilişkin bir araştırma yaptığını, araştırmada, ekmekte israfı artıran nedenlerin "ucuzluk" ve "gramaj" olduğunun ortaya çıktığını kaydeden Kolivar, Türk Gıda Kodeksi Ekmek ve Ekmek Çeşitleri Tebliği'ne göre şu anda ekmek üretiminde alt sınırın 250 gram olduğunu, söz konusu alt sınırdan başlamak üzere 50'şer gram artışlarla ekmek üretilebildiğini anlattı.

Kolivar, "Bakanlığın tebliğde yapacağı değişiklikle israfı önlemek amacıyla artık ekmek 200 gram üretilebilecek. Ekmekte taban 200 gram olacak, bunun altında olmayacak. Gramaj artışı da 10'ar gram olacak." dedi.

Yeni tebliğin yeni yıla yetişmesini beklediklerini ifade eden Kolivar, "Fırında 200 gram da, 250 gram da, 300 gram da, 400 gram da olacak. Halk hangisini isterse onu alacak. Bu çeşitlendirme sayesinde özellikle tek veya iki kişilik ailelerde küçük ekmek alınmasıyla israf azalacak." diye konuştu

"İSTESOB YENİ FİYAT BELİRLEYECEKTİR"

Cihan Kolivar, tebliğin yeni haliyle 2018 itibarıyla uygulanmasını, yayımlanmasını beklediklerini kaydederek, şöyle devam etti: "Bu durum kesinlikle gizli zam olarak algılanmamalı. Burada biz fırıncıların da gözlemlediği, ekmeğin gramajının kişiye fazla gelmesi sonucu israf olması. Burada ana hedef, israfın azaltılması. Zaten ekmek fiyatlarını belirleyen İstanbul Esnaf ve Sanatkarlar Odaları Birliği (İSTESOB) yeni tebliğ sonrası ekmek fiyatlarını yeniden değerlendirecek, bu kapsamda yeni fiyat belirleye cektir. Biz fırıncılar için de ekmek israfının önüne geçilmesi birincil meseledir."

GEMLİK REHBERİ

GEREKLİ TELEFONLAR

İtfaiye	110
Polis İmdat	155
Jandarma İmdat	156
Jandarma K.	513 10 55
Polis Karakolu	513 18 79
Gar. Kom.	513 12 06

KAYMAKAMLIK

Kaymakamlık	513 10 51
C.Savcılığı	513 10 53
C.Savcı Yrd.	513 29 54
Emniyet Müd.	513 10 28

ULAŞIM

Pamukkale	512 00 26
DENİZ UÇAĞI	514 65 13
Pegasus Akmis Seyahat	514 63 62
METRO	513 18 12
Aydın Turizm	513 20 77
BÜzar Turizm	512 10 72
Kanberoğlu-Esadaş	514 46 46
Anıtur	513 67 71
Kamil Koç	512 01 63

HASTANELER

Devlet Hastanesi	517 34 00
Sahil Dev. Hast.	513 23 29
Mer.Sağ.Ocağı	513 10 68
Tomokay Tomografi	513 65 29
Acıbadem	280 44 44

TAKSİLER

Körfez Taksi	513 18 21
Çınar Taksi	513 24 67
Güven Taksi	513 32 40
Gemlik Taksi	513 23 24
Manastır Taksi	517 33 04

RESMİ DAİRELER

Telefon Arıza	121
UEDAŞ ARIZA	186
UEDAŞ İşletme	513 45 03
Statyum	514 00 95
Orm.Böl.Şef.	513 12 86
Milli Eğt. Md.	513 11 74
Halk Kütüphane	513 13 53
Askerlik Şb.	513 10 57
Karayolları	513 13 08
Liman Baş.	513 11 33
Mal Müd.	513 10 95
Nüfus Md.	513 37 42
Özel İd. Md.	513 15 07
Tapu Sicl. Müd.	513 14 14
Müftülük	513 13 64
Gümrük Md.	524 85 86
Ver. Dairesi Md.	513 10 92
İlçe Tarım Müd.	513 10 45
İlçe Seç. Md.	513 77 73
Halk Eğitim Müd.	513 18 46
İŞ-KUR	513 71 66

BELEDİYE

Santral	513 45 21 -23
Başkanlık	513 45 20
BUSKİ	514 57 96
İtfaiye	513 23 25
Muhasebe Md.	513 45 21-182
Yazı İşl. Md.	513 45 21-111
Su Arıza	Yalnız 185

DENİZ OTOBÜSÜ

Bursa	256 77 84
Mudanya	544 30 60
Yenikapı	(212) 516 12 12
Yalova	(226) 811 13 23
İDO İmam Asian Dinlenme Tes.	513 23 94

VAPUR - FERİBOT

Yalova	(226) 814 10 20
Topçular	(226) 363 43 19
Eskihisar	(262) 655 60 31

OTOBÜS

Şehirlerarası Otobüs Terminali	261 54 00 (18 Hat)

DAĞITICILAR

GEMDAŞ	513 29 29
Aygaz	513 12 95
Habaş	513 16 37
Mogaz	513 75 58
Ergaz	513 86 43
Milangaz	513 22 59
Habaşgaz	513 45 46
Yeni Likitgaz	513 65 00
BP Gaz	514 59 81
Bütünler Likitgaz	513 80 00
Akçagaz	514 88 70
Totalgaz	514 17 00
Akcan Petrol	513 10 79
MAR-PET	513 30 33
Tuncay Otogaz	513 16 46
Beyza Petrol	513 01 03

Gemlik Körfez
GEMLİK'İN İLK GÜNLÜK SİYASİ GAZETESİ
YEREL SÜRELİ YAYIN
YIL : 43 SAYI : 5927
FİYATI : 50 Kr. (KDV Dahil)
Sahibi : Serap GÜLER
Sorumlu Yazı İşleri Müdürü : Kadri GÜLER
İstiklal Cad. Bora Sok. No:5/A
Tel : 513 96 83 GEMLİK
korfezofset@hotmail.com
Yönetim ve Basım Yeri :
GÜLER AJANS
Matbaacılık-Yayıncılık-Reklamcılık Tesisi
İstiklal Cad. Bora Sok. No:5/A GEMLİK
(Dini bayram Günleri ve Pazar günleri yayınlanmaz)

GEMLİK SİNEMA GÜNLÜĞÜ
VENÜS SİNEMASI
THOR RAGNORAK
11.00-13.30-16.00-18.30-21.00
AYLA
11.30-14.00-16.30-19.00-21.15
BÖLÜK
12.00-14.00-16.15-18.30-20.45
513 33 21

YİĞİT İNŞAAT
1987
YAPI MALZEMELERİ LTD. ŞTİ.
BANYO & MUTFAK & SERAMİK & CAM MOZAİK
VİTRİFİYE & BANYO DOLAPLARI & LAMİNAT PARKE
KOMBİ & RADYATÖR & BOYA VE KABA İNŞAAT MALZEMESİ
ISI VE SU YALITIM ÜRÜNLERİ & SIHHİ TESİSAT ÜRÜNLERİ

Adliye Binası Altı Yeni Pazar Cad. No: 98
Tel : 0 224 514 31 64 Fax : 0 224 513 90 41 GEMLİK
www.yigitinsaatgemlik.com

GOODYEAR
PIRELLI
MICHELIN
starmaxx
PERFORMANS LASTİKLERİ

PEŞİN FİYATINA KREDİ KARTINA 8 TAKSİT
KIŞ LASTİKLERİ SATIŞLARIMIZ BAŞLADI

ÖZKAYA
TUR. NAK. TAAH. İHR. VE TİC. LTD.ŞTİ
Hisar Mah. TEDAŞ Yani Körfez Baytaş Sit.
A Blok No: 2 GEMLİK
Tel : 0 224 514 40 44

2017 MODEL KONTİNÜ SİSTEM MAKİNELERDE YÜKSEK VERİMLİ SIKIM! 3 KONTİNÜ

KAVLAK
DOĞANIN HAZİNESİ

ZEYTİN KASALARINIZ ANINDA SİZE TESLİM!

GÜNLÜK 300 TON
YAĞLIK ZEYTİN İŞLEME KAPASİTESİ

BASKI SIRASI BEKLEMEK YOK
YENİ FABRİKAMIZ YALOVA YOLUNDA HİZMETİNİZDE!

MARMARA'NIN EN BÜYÜK ZEYTİNYAĞI FABRİKASI 0530 660 68 80

Kuruluş:1973

Gemlik Körfez

GEMLİK'İN İLK GÜNLÜK SİYASİ GAZETESİ

13 Kasım 2017 Pazartesi www.gemlikkorfezgazetesi.com 50 Kr.

İRFAN ÜNLÜ EMLAK
TAPU TAKİP İŞLERİNDE UZMAN FİRMA
İrfan Ünlü 0 535 285 42 69
Merkez : Çarşı Meydanı - UMURBEY
Şube : Dr. Ziya Kaya Mah. Hürriyet Cd. Sarışen Sok. Gemlik Tapu Müdürlüğü yanı GEMLİK
irfanunluemlak.sahibinden.com

CHP Bursa milletvekili Dr.Ceyhun İrgil Lösemi hastalığının son yıllarda bir yaşına indiğine dikkat çekti...

400 yataklı hastanenin 325 yatağı yasaklı

CHP Bursa Milletvekili Dr. Ceyhun Irgil, en sık 2-8 yaşlarında görülen lösemi hastalığının son yıllarda bir yaşına indiğini söyledi. Lösemili Çocuklar Haftası nedeniyle konuya dikkat çeken CHP Bursa Milletvekili Ceyhun İrgil, "LÖSEV'in ücretsiz tedavi hizmeti sunduğu hastanesine ruhsat verilmediği için tam kapasite çalışamıyor. Siyaset üstü böylesi bir konuda gerekli izin verilmelidir" dedi. *Haberi sayfa 2'de*

Güne Bakış

Kadri GÜLER
kadri_guler@hotmail.com

Sonbahar

Her mevsimi birbirinden güzel bir ülkede yaşıyoruz.

Sonbahar benim sevdiğim mevsimlerdendir.

Yaz sıcaklarından soğuk bir iklime geçiren ara mevsimidir Sonbahar.

Yağmursuz geçen yazın ardından yavaş yavaş bol yağışlar başlar, sonra soğuklar sobaları yaktırır.

Bu yıl doğalgaz kombilerinin düğmelerini erken çevirdik. Faturalar ne gelecek göreceğiz. *4'de*

Temayül yoklamasında her oy kullanan 3 isim yazıp sandığa attı. Kararı Ankara verecek. İlçe Kongresine muhtemelen tek adayla gidilecek.

AKP de temayül yoklaması yapıldı

Adalet ve Kalkınma Partisi ilçe kongrelerinde 10 ilçe başkanının yeniden aday olmamasının kararlaştırılması üzerine Gemlik İlçe başkanının belirlenmesi için partililer arasında temayül yoklaması için sandık başına gidildi. *Sayfa 4'de*

DAYI EMLAK DANIŞMANLIĞI
ZAMANINDA VE DEĞERİNDE ALIM SATIM
Murat Üremiş
SATILIK - KİRALIK EV - ARSA - ARAZİ - DÜKKAN - İŞYERİ

zingat
sahibinden.com

GEMLİK ŞUBEMİZ; DEREBOYU AKSA DOĞALGAZ YANI
0 224 514 77 00 0 543 550 20 70
KUMLA 1. ŞUBEMİZ ; İSKELE MEYDANI
BANKAMATİKLERİN YANI 0 541 545 99 56
KUMLA 2. ŞUBEMİZ ; ABDULLAH ASLAN CAD. NO: 76
0 224 538 88 86 - 0533 746 06 46

www.dayiemlak.sahibinden.com

CHP Bursa milletvekili Dr.Ceyhur İrgil Lösemi hastalığının son yıllarda bir yaşına indiğine dikkat çekti...

400 yataklı hastanenin 325 yatağı yasaklı

CHP Bursa Millet vekili Dr. Ceyhun Irgil, en sık 2-8 yaşlarında görülen lösemi hastalığının son yıllarda bir yaşına indiğini söyledi.
Lösemili Çocuklar Haftası nedeniyle konuya dikkat çeken CHP Bursa Miletvekili Ceyhun İrgil, *"LÖSEV'in ücretsiz tedavi hizmeti sunduğu hastanesine ruhsat verilmediği için tam kapasite çalışa mıyor. Siyaset üstü böylesi bir konuda gerekli izin verilmelidir"* dedi.
CHP Bursa Milletvekili Dr. Ceyhun İrgil, Lösemili Çocuklar Haftası nedeniyle Meclis'te yaptığı konuşmada, ülkemizde çocuk kanserlerinde birinci sırada yer alan lösemi hastalığının bir yaşın altına indiğini söyledi. İrgil; *"Tedavisi çok pahalı ve zor olan lösemide iyi bir tedaviyle iyileşme oranı yüzde 92. Bu nedenle ilgili kuruluşların ve Lösemi vakıflarının desteği önemli"* dedi.
Bir hayır kuruluşu olan Lösemili Çocuklar Vakfı LÖSEV'in lösemili

çocuklar ve ailelere yönelik tamamen ücretsiz konuk evi, okul, sosyal ve spor tesisi gibi hizmetler sunduğunu belirten İrgil, bir sene önce de sağlık kenti olarak nitelenebilecek bir hastanenin kurulduğunu hatırlattı. LÖSANTE Hastanesinin tam donanımlı ve 400 yataklı bir kompleks olmasına karşın, tam kapasiteyle hizmetine hüküme tin izin vermediğini vurgulayan İrgil şunları söyledi:

BAKANLIK ÇALIŞTIRAMAZSIN DİYOR

"Bu hastaneye dünyanın en iyi radyoterapi cihazı alınmış, kuruluş izni verilmiş ama Sağlık Bakanlığı 75 yataktan fazlasına ruhsat vermeyerek 'çalıştıramazsın' diyor. Yani bugün özel hastanelerde tonlarca para ödenirken, devlet hastanelerinde radyoterapi alacak hastalar kuyruklar da beklerken tamamen parasız tedavi vereceğini, lösemili ve kanserli çocuklardan tek kuruş fark almayacağını söyleyen LÖSEV'e engel oluyoruz. Karşılığında ise bu insanları, 4 çocuk ile 4 annenin aynı odada yattığı, tek tuvaleti kullandığı, kalabalık polikliniklerin olan hastanelere gönderiyoruz. Siyasi bir tarafı olmayan, kamu yararına çalışan, lösemili çocuklardan tek kuruş almayan ve tedavide yüzde 92 başarısı olan LÖSANTE hastanesine yönelik bu bürokratik engellemeye dur denmeli. Bir çocuğun bile ölmesine izin verilmemeli."

Aralık Sokakta açılan Pembiş Home açılışa özel ucuzluk yapınca bayanlar mağazaya hücüm ettiler

Açılışta ucuz ne buldularsa aldılar

İlçemiz yeni bir mağazaya daha kavuştu.
Geçtiğimiz cumartesi günü İstiklal Caddesi 1 Nolu Aralık'ta açılan Pembiş Hom, açılışa özel indirim yapınca kapıda bekleyen hanımlar mağazaya hücüm ettiler.
Bursa dan sonra Gemlik'te de şube açan Pembiş Home, ev gereçleri satıyor.
7 den 70 e yüzlerce çeşit mutfak ürünleri satan mağaza, cumartesi günü saat 12.oo sırala rında kapılarını müşterilerine açtı.
UCUZ MAL ALMAK İÇİN HÜCUM ETTİLER
Açılışı bekleyen yüz lerca bayan, kapı açılır açılmaz mağazadan ucuz mal almak için içeriye adeta hücum etti.
10 liraya satılan ekmek dolabı en çok ilgi çeken ürünlerden oldu. Bardaktan, aksesu ara, mutfak, tuvalet, yastıktan, banyo takımlarına, ayna dan, aksesuardan yüzlerce çeşit ev eşyalarını bir süre açılışa özel ucuz satacaklarını söyleyen işletme sahipleri, Gemliklilerin bu fırsatı kaçırmama larını istedi.
Açılış günü mağazada ucuz mal almak isteyen kadınlar, ellerindeki gereçleri koyacak yer bulamadılar.
Bir tanesi 10 liradan satılan ekmek dolabı en çok ilgi çeken ürün olurken, yapılan anonslarla mallarının deva mının bulunduğu alıcılara sürekli duyuruldu.
Pembiş Home işletme sahipleri, ilk günkü ilgiden büyük memnuniyet duyduklarını belirterek, bu tür indirimlli satışları sık sık tekrarla yacaklarını söylediler.

Facebook sayfamız : Gemlik Körfez - Güler Ajans

Otomobil otobüs durağına daldı!

Bursa'da servis aracının sıkıştırdığı iddia edilen otomobil, durakta otobüs bekleyen vatandaş ların arasına daldı. Kazada 2 kişi yaralandı.
Olay, merkez Nilüfer ilçesi Bursa-İzmir yolunda meydana geldi. Edinilen bilgiye göre, merkez istikametinde seyretmekte olan otomobil sürücüsü, servis aracının sıkıştırması sonucu direksiyon hakimi yetini kaybetti. Otomobilin üstlerine geldiğini fark eden vatandaşlar, çığlık lar atarak sağa sola kaçıştı. Yol üze rindeki durakta otobüs bekleyenlerin arasına dalan otomobilin çarpması neticesinde biri kadın 2 kişi yaralandı. Otomobili sıkıştırdığı iddia edilen servis aracı olay yerinden kaçarken, kazayla ilgili tahkikat başlatıldı.
Vatandaşlar, ana yollardaki durakların koru naklı olmaması ve otobüslerin girmesi için ceplerin çok dar olmasından dolayı tepki gösterdi.

3 SENE ÖNCE AYNI DURAKTA FACİA YAŞANMIŞTI
Meydana gelen kaza 3 sene önce yaşanan kazayı hatırlattı. 13 Nisan 2014 tarihinde yine kontrolden çıkan otomobilin otobüs durağına çarpması sonucu ortaokul öğrencisi 14 yaşındaki Furkan Akbulut ve 16 yaşındaki Serkan Alkan hayatını kaybetmişti. Sürücülerden Reşit İrfan E. 8 yıl 4 ay, Mehmet Ö. da 4 yıl 2 ay hapis cezası almıştı.

Uyuşturucuya darbe üstüne darbe üstüne darbe

Bursa'da uyuştu rucu ticareti yaptıkları iddia edilen 4 kişi polis tarafından gözaltına alındı. Edinilen bilgiye göre, Yıldırım ve Nilüfer ilçelerinde yapılan polis uygulamalarında uyuşturucu ticareti yaptıkları gerekçesiyle aranan A.D. ve T.M. isimli kişiler ile otomobillerinde ve üzerilerinde uyuşturucu madde ve ruhsatsız silah bulunan S.B. ve İ.T. isimli şahıslar polis tarafından gözaltına alındı. Emniyetteki sorgu ları tamamlanan 4 zanlı 6136 "sayılı kanuna muhalefet" ve "uyuşturucu madde ticareti yapmak" suçlarından adliyeye sevk edildi. Olayla ilgili tahkikat sürüyor.

Patlamada ölenlerin ailelerine ev verilecek

Uludağ Organize Sanayi Bölgesi (OSB) Yönetim Kurulu Başkanı Yunus Aydın, Bursa'nın Gürsu ilçesinde 8 Kasım'da bir iplikboya fabrikasında meydana gelen patlamada hayatını kaybeden 5 işçinin ailesine, gelecekle ilgili sıkıntılarını gidermek için OSB'nin kentsel dönüşüm projesinden ev verecek lerini bildirdi.
Aydın, yaptığı açıklamada, patla manın yaşandığı fabrikanın 2000 yılından bu yana boyahane olarak kullanıldığını belirtti.
Kendi dönemlerinde bu fabrika nın bir yıl kapalı kaldığını ifade eden Aydın, "Bu tür kömür kullanan sıkıntılı üç işletme var demiştik, onlardan biriydi burası. Daha önce çeşitli konularda burayı uyarmıştık. Diğer iki işletmeden biri geçen hafta işlemle rini tamamen halledip doğalgaza geçti. Biz 5 yıl ö nce buraya bir doğalgaz sistemi kurduk. Buhar ve sıcak suyu vermek için yaptık bu sistemi. Özellikle bu küçük işlet meler hat maliyetlerini göz önüne alarak, biraz temkinli davrandılar." dedi

Babasını öldürdü, annesiyle birlikte tutuklandı

Bursa'da kendisini taciz ettiği, annesine de şiddet uyguladığı iddia sıyla babası Kemal K.'yi (42) tabancayla öldürmekle suçlanan Dilara K. (21), tutuklandı. Anne Gülçin K. (40) ise mahke mede çelişki ifadeler verdiği gerekçesiyle tutuklandı.
Olay, gece saatlerinde, Mustafakemalpaşa ilçesi Atariye Mahallesi, Karacabey Caddesi'nde meydana geldi. İddiaya göre, Kemal K., eşi Gülçin K.'yi saçlarından tutup, sürükledikten sonra kafasını sobaya ve koltuğa çarptı. Kendisine engel olmaya çalışan kızı Dilara K.'ye de küfreden Kemal K., bıçakla eşinin üzerine yürüdü. Bu sırada Dilara K., çekyattaki yastığın altında bulunan tabancayı alarak, rastgele ateş etti. Kemal K., biri kafasına, diğeri göğsüne isabet eden iki kurşunla olay yerinde öldü. Dilara K., tabancayla polis merke zine giderek, teslim oldu. Polis tarafından gözaltı na alınan Dilara K., ifadesinde, "Babam, uyuştucu kullanıyordu. Bağımlı hale gelmişti. Zaman zaman bana cinsel tacizde de bulundu. Olay gecesi astım hastası anneme şiddet uygulayıp, 'Sizi öldüreceğim' diye bağırmaya başlayınca, tabancayla korkutmak amacıyla ateş ettim" dedi.
Mustakemal paşa Emniyet Müdürlüğü'nde sorgusu tamamlanan Dilara K. ile annesi Gülçin K., cinayet şüphelisi olarak adliyeye sevk edildi. Cumhuriyet savcısı tarafından ilk savunmaları alınan Gülçin K., üzerine atılı suçlamayı kabul etmediğini, kızının babasını silahla vurduğu sırada dışarıda olduğunu söyledi. Dilara K. ise olay sırasında babasının annesini dövdüğünü, ikisini ayırmak isterken, babasının kendisine küfür edip, 'Sizi öldüreceğim' diye bağırması üzerine tabancayı korkutmak amacıyla ateşlediğini ve babasını kendisinin öldürdü ğünü anlattı.
Mustafakemalpaşa Sulh Ceza Hakimliği'ne sevk edilen anne Gulçin K. ile Dilara K., tutuklanarak, Yenişehir Kadın Cezaevi'ne konuldu.

Gemlik Körfez
ABONE OLDUNUZ MU?
ABONE OLUN OKUYUN OKUTUN

Güne Bakış

Kadri GÜLER
kadri_guler@hotmail.com

Sonbahar

Dün sabah erken saatlerde Barış'ı kurs merkezine götürdüm.

Kapıdan çıktığımda sicim gibi yağmur yağıyordu dışarıda.

Ortalık sisli ve puslu, sanki kışın ortasındayız.

Yağmurun akşama kadar süreceğini düşündüm.

Öğle saatlerinde değişim başladı.

Bizim buralarda sonbahar da başka geçiyor.

Bir bakıyorsun yağmurlu bir hava, aynı gün günlük güneşlik bir ortam.

Günlerden Pazar.

Pazar günü evde benim yapacağım el işleriyle uğraşırım.

Bu Pazar yapacak bir şey yoktu.

Bir akşam önce elime aldığım, "Gemlik'e Doğru Anılarımı Göreceksin, Şakın Şaşırma" adlı Gemlikli sanayici Mehmet Fikri Ünal'ın yazdığı kitabını kaldığım yerden okumaya başladım.

Okudukça eski günlere gittim.

Anlattıkları benim çocukluğum sanki.

Ne de olsa aynı kentin çocuklarıyız.

Mehmet Fikri Ünal, geçtiğimiz Perşembe günü Hasan Başaran ile birlikte gazetemize gelerek, kitabını imzalayarak verdi.

Ünal, 1941 doğumlu.

Ağabeyimle aynı yaşta ama dinç.

Kendine iyi bakmış.

Çocukluğumda onların gençliğini çok iyi anımsıyorum.

O günlerin Gemlik'inde herkes birbirini tanıyordu.

Atatürk İlkokulu ve Şehit Cemal İlkokul vardı ilçede, sonra 27 Mayıs İlkokulu açıldı.

Bir tek ortaokul vardı. Lisemiz bile yoktu.

Yıllar sonra, 1966 yılında açıldı Gemlik Lisesi.

Ben de İlk öğrencilerindendim.

Ama, Gemlik Lisesinden değil, öğretmen okulundan mezun oldum.

Sabahı yağmurlu, öğle saatleri günlük güneşlik bir sonbahar günü, uzun süre okudum Anı kitabını. Okurken hiç sıkıntı çekmedim.

Dalıp gittim eskilere.

Sonbahar denince yaprak dökümü gelir akıllara Evimizin üst bahçesine çıkıp temiz bir hava aldıktan sonra diktiğim manolya ağacının dökülen yapraklarını topladım.

Sonra alt bahçeye inip, çiçeklerin altlarındaki top ragı havalandırdım. Ara bahçemde güllerimden birkaç kopardım.

Mandalina, armut, şeftali ve aşısız olduğunu sandığım limon, mandalina, portakal mı olduğunu hala öğrenemediğim aşısız bir akdeniz ağacım var.

Mevsim meyvası olan mandalinaları topladım.

Yapacak bir şey kalmayınca Özgür'ü basket antrenmanına bırakıp, sahilde arabamla dolaşmaya gittim.

Aylardır Manastır tarafına deniz tarafından gitme miştim. Gidip bir göreyim dedim.

Mehmet Turgut tarafından yaptırılan bu kordon, Refik Yılmaz döneminde bozuldu. Büyükşehir Belediyesi bir şeyler yapmak istedi ama ortada hala doğru düzgün bir şey yok. O canım ağaçlar söküldü, kamelyalar Adliye Köyüne taşındı. Yolda giderken sağ taraf yıllardır bitirilemedi. Kelaynak kuşları gibi...

Tamamlanan ne derseniz, yürüyüş yolu parke döşenmiş, oturma grupları konmuş. Bir yamaca çaybahçesi yapılıyor. Orjinal bir şey olsun diye, bir de yaylı araba yapmışlar önüne ocak olacak herhalde.

Hava güzel, vatandaş yürüyüşte.

Oradan Manastır Gazinosu yolundan asfalta çıkıp, Kumla'ya direksiyon kırıyorum.

Çamlık duman duman.

Mangalcılar güzel havayı kaçırmamışlar. Sahilden Büyük Kumla'ya doğru bir tur atıp, Gemlik'e döndüm.

Kumla sonbaharın en güzel günlerini yaşıyor.

Halkımız sahillerde hem alışveriş yapıyor, hem de güneşin keyfini çıkarıyor.

Velhasıl her mevsimi güzel benim ülkemin.

Sonbahanı bir başka güzel buraların.

Temayül yoklamasında her oy kullanan 3 isim yazıp sandığa attı. Kararı Ankara verecek. İlçe Kongresine muhtemelen tek adayla gidilecek.

AKP de temayül yoklaması yapıldı

Adalet ve Kalkınma Partisi ilçe kongrelerinde 10 ilçe başkanının yeniden aday olmamasının kararlaştırılması üzerine geçtiğimiz cuma günü Gemlik İlçe başkanının belirlenmesi için partililer arasında temayül yoklaması için sandık başına gidildi. AKP ilçe merkezinde yapılan ilçe başkanının belirlenmesi oylamasına Belediye Başkanı, İlçe yöneticileri, kadın ve gençlik kolları ile mahalle başkanları katıldı.

Foto : Gemliklife

Katılımın yüksek olduğunun açıklandığı temaül yoklama sında her oy kullanan 3 isim yazarak sandığa attı. Oylar kapalı bir şekilde İl başkanlığına götürülerek burada değerlendirildi. Oylama sonuçları İl başkanlığı tarafından Genel Merkeze götürülerek, ilçe başkanı kimin olacağı konusunda kararı Ankara verecek.

Gemlik Gemport Anadolu Lisesi Spor Salonu ihalesi bugün yapılacak

Gemlik Belediyesi tarafından ilçemizee Gemlik Gemport Anadolu Lisesi Kapalı Spor Salonu yapım ihalesi bugün yapılacak. Saat 10.oo de Gemlik Belediyesi'nde yapılacak olan ihale açık ihale usulü ile gerçekleştirilecek. 140 kişilik kapalı spor salonu yapım ihalesini kazanan kişi veya kurum ihalenin

kesinleş mesinden sonra 5 gün içinde yer teslimi alarak işi 250 günde tamamlayacak.

KAŞEDE BEKLEMEK YOK
KALİTELİ KAŞELER UYGUN FİYATLARLA
1 SAATTE TESLİM EDİLİR
GÜLER AJANS
MATBAACILIK - YAYINCILIK - REKLAMCILIK

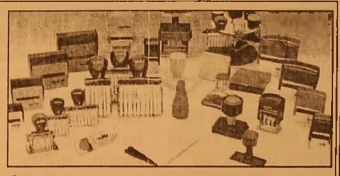

İstiklal Caddesi Bora Sokak No : 5/A
Tel : (0.224) 513 96 83 GEMLİK

Gemlik Körfez
ABONE OLDUNUZ MU?
ABONE OLUN OKUYUN OKUTUN

Gemlik Basketbol: 71 Mersin Büyükşehir : 74

Gemlik ilçe spor salonunda oynanan müsabakanın normal süresi 63:63 tamamlanırken, uzatma dakikalarında Manisa Büyükşehir'e 71:74 yenildi. Kalabalık seyirci önünde oynanan müsabakanın ilk periyotuna tutuk başlayan Gemlik ekibi savunmada yaptığı hatalar ile Manisa Büyükşehir önünde periyotu 10 sayı fark ile yenik tamamladı. 2.periyotta daha istekli olan Gemlik ekibi aradaki farkı 7 sayı indirerek devre arasına 30:37 yenik girdi. Müsabakanın 2.ci yarısında kıran kırana geçen müsabakada karşılıklı bulunan basketler ile Gemlik ekibi aradaki farkı 5 sayı kadar eritmesine rağmen periyotu 47:54 mağlup tamamladı. 4 periyotta daha istekli olan Gemlik Basketbol aradaki farkı eriterek öne geçmeyi başardı. 0.6 saniye kala Gökhan Şenol'un elinden kaçan turnike ile kazanma şansını değerlendiremeyen Gemlik ekibi 63:63 skor ile müsabakanın uzatmaya gitmesine engel olamadı. Müsabakanın uzatma bölümünün son saniyesine kadar kafa kafaya giden maçın son 9. saniyesinde Gemlik Basketbol

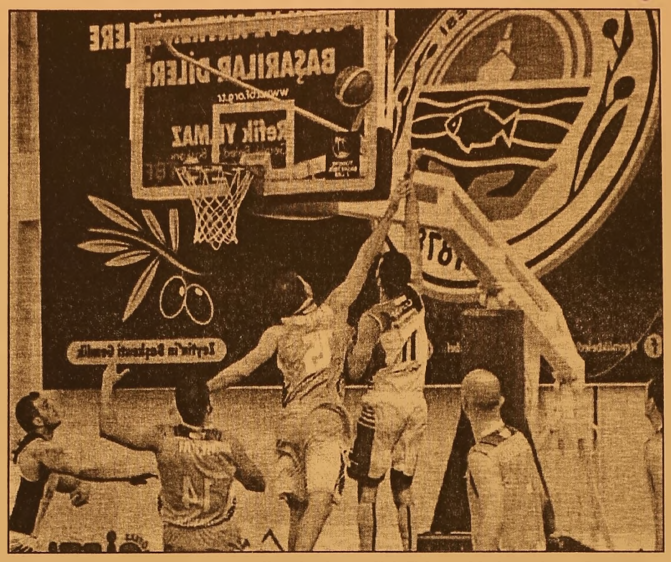

Gökhan Şenol ile bulduğu 3.lük ile farkı 1'e indirdi Gemlik ekibinde Cihan Hafızoğlu yaptığı kasti faulü değerlendiren Manisa Büyükşehir müsabakayı 71:74 kazanmasını bildi.

Maç: Türkiye 2'nci Ligi B Grubu karşılaşması

Salon: Gemlik Spor Salonu

Hakemler: Samet Fırat Savaş, Salih Serkan Koçak Baran Avşar

Gemlik Basketbol (71): Gökhan(18) , Cihan(4), Boracan(0), Kamer(9), Melih(8), Cem(11) , Mert(7), Berkay K.(0) , Yavuz(0) , Mustafa(0), Ali(11) , Berkay B.(2)
Baş Antrenör: Fatih Elbaş

Manisa Büyükşehir Belediyespor (74): İlker (11), Selahattin (12), Zafer(6), Melih(4), Çağıl(1), Haluk(0), Omay(16), Recai(14), Enis(1), Cihad(0), Orkun(0), Mustafa(9)
Baş Antrenör: Ceyhun Cabadak

1.Periyot: 8-18 Manisa
2.Periyot: 30-37 (22-19) Gemlik
3.Periyot: 47-54 (17-17)
4.Periyot: 63-63 (16- 9) Gemlik
Uzatmalar: 71-74 (8-11) Manisa

ASIL ÇELİK

Orhangazi / Bursa'da Kurulu, kaliteli çelik üretiminde Türkiye'nin en büyük kuruluşu olan ve Dünyanın sayılı üreticileri arasında yer alan fabrikamızın Üretim ve Bakım Bölümlerinde üretim ve bakım elemanı olarak görevlendirilmek üzere;

•Endüstri Meslek Liselerinin ve Meslek Yüksek Okullarının Elektrik, Elektronik, Tesviye, Makine, Torna Tesviye, Döküm, metalurji veya Metal bölümlerinin birinden mezun,
• Vardiyalı çalışabilecek,
• Askerliğini yapmış,
• 30 yaşını aşmamış,
çalışma arkadaşları arıyoruz. Muracaatlar şahsen fabrikaya yapılabilir veya insankaynaklari@asilcelik.com.tr adresine özgeçmiş formu doldurarak başvurulabilir.

2. el oto alacaklar dikkat!

İkinci el araç alacak vatandaşlar kilometre ve araç muayene bilgilerini artık PTT mobil uygulamaları üzerinden öğrenebilecek Ulaştırma Denizcilik ve Haberleşme Bakanlığı Karayolu Düzenleme Genel Müdürlüğü ile Posta ve Telgraf Teşkilatı Anonim Şirketi (PTT AŞ) arasında "Bilgi Paylaşımı Esaslarının Düzenlenmesine Dair Protokol" imzalandı. PTT'den yapılan açıklamada, ikinci el araç satın alacak vatandaşları yakından ilgilendiren protokolün, Ulaştırma Denizcilik ve Haberleşme Bakanlığı Müsteşarı Suat Hayri Aka ile PTT AŞ Yönetim Kurulu

Başkanı ve Genel Müdürü Kenan Bozgeyik tarafından imzalandığı bildirildi. Açıklamada görüşlerine yer verilen Müsteşar Aka, PTT AŞ'nin çok güzel bir mobil uygulama geliştirdiğini belirterek, "Biz, araç muayene sistemlerine girdiği zamanlarda araçların kilometrelerini kaydediyoruz. Dolayısıyla en güvenilir, hile yapılmamış, doğru bilgiler bu sistem üzerinde kayıtlı bulunuyor. Biz bu bilgileri PTT üzerinden vatandaşın hizmetine sunacağız." ifadelerini kullandı.
PTT AŞ Yönetim Kurulu Başkanı ve Genel Müdürü Kenan Bozgeyik ise bakanlığın topladığı verileri yapılan protokol çerçevesinde vatandaşların hizmetine sunacaklarını bildirdi

GEMLİKSPOR RAHAT KAZANDI

Seyfettin ŞEKERSÖZ

Gemlik derbisinde 3 puanı alan Gemlikspor şampiyonluk için umutlarını sürdürürken Umurspor alt sıralardan kurtulamadı.

Birinci Amatör küme 5. Grupta şampiyonluk mücadelesi veren Gemlikspor ilk yarısını 3-0 önde kapadığı maçta ikinci devre gol kaçırma yarışına girince sahadan 4-2 galip ayrılarak yoluna devam etti.

Karşılaşmaya Gemlikspor golle başladı. Maçın başlama vuruşuyla birlikte solda topla buluşan Furkan ceza sahası na girerek kalecinin yanından topu filelere göndererek takımını 1.ncı dakikada 1-0 öne geçiren golü kaydetti. Farkı artırmak için rakip kaleye yüklenen Gemlikspor 2. Dakikada Furkan'ın kullandığı faul atışında Ömer kale içinde ayak koyarak skoru 2-0'a getirdi. Umurspor'un erken yediği gollerle toparlanmaya çalışırken 25.dakikada gelişen atakta bir topu direkten döndü. Baskılı oyununu sürdüren kırmızı beyazlılar Selim'in ortasında Emre'nin güzel bir kafa vuruşuyla 30. Dakikada maçı 3-0'a getirerek takımını rahatlattı ve ilk yarı bu skorla bitti.

İkinci yarıda farkı daha da açmak isteyen Gemlikspor forvetlerinin yakaladığı pozisyonlarda mutlak golleri değerlendiremedi. Arka arkaya kaçan pozisyonların ardından oyundan düşmeyen ve rakip kalede gol arayan Umurspor 51. dakikada Burhanettin ceza sahasında kalecinin uzanamadığı köşeye topu bırakarak takımını umutlandırdı. 3-1 56. dakikada altı pas üzerinde kaleciyi de çalımlayan Yusuf topu boş kaleye göndererek farkı yine 3'e çıkardı. 4-1 Farkı artırmak yerine gol kaçırma yarışına giren Gemlikspor 81. Dakikada Bünyamin'in boş kaleye atamadığı pozisyonun ardından Umurspor 85. Dakikada Selmani ile skoru 4-2 yaptı. Kalan dakikalarda başka gol olmayınca üst sıraları hedefleyen Gemlikspor aldığı 3 puan ile yoluna devam etti.

SAHA : Gemlik Suni
HAKEMLER : Erkan Konak 6, Mehmet Tosun 6, Emre Tutay 6,
GEMLİKSPOR : Alhousseyni 4, Emrah 6, Ömer 6, (Abdurrahim 4) İsmet 6, Aykut 6, Muhammet 5, (Mert 4) Selim 5, (Bünyamin 4) Emre 6, Batuhan 4, Furkan 6, Fethullah 6,
UMURSPOR : Faruk 1, (İbrahim 4) Yadigar 5, Selmani 6, Mustafa 4, Cüneyt 4, Adem 4, (Bahadır 2) Hüseyin 5, Muhammet 5, Burhanettin 5, Emre 5, Selim 4, (Mert Öz 1)
GOLLER : Dk. 1, Furkan, Dk. 20. Ömer, Dk. 30. Emre, Dk. 56. Yusuf, (Gemlikspor) Dk. 51. Burhanettin, Dk. 85. Selmani, (Umurspor)

Facebook sayfamız : Gemlik Körfez - Güler Ajans

İnternetten kartlı ödemede büyük artış

Türkiye'de internetten yapılan kartlı ödeme tutarı, 2011 yılında 18,7 milyar lira iken 2016'da 68,4 milyar liraya çıktı.
2018 Yılı Programı'ndan derlenen bilgiye göre, turizm potansiyelinin yanı sıra alışveriş ve moda merkezlerinin artması da yurt içi ticareti olumlu etkiledi. 2005-2016 döneminde toptan ve perakende ticaret sektöründe 7,3 milyar dolar, konaklama ve yiyecek hizmetlerinde 750 milyon dolarlık uluslararası doğrudan yatırım yapıldı. Gayri safi yurt içi hasılanın (GSYH) yüzde 3,2 büyüdüğü 2016'da toptan ve perakende ticaret yüzde 2,5 büyümeyle GSYH içinde yüzde 11,4 paya sahip oldu. Haziran 2017 itibarıyla toptan ve perakende ticarette 4 milyon, konaklama ve yiyecek hizmetlerinde 1,5 milyon kişi istihdam edildi. Toplam istihdamda, toptan ve perakende ticaretin payı yüzde 14,3, konaklama ve yiyecek hizmetlerinin payı yüzde 5,4 olarak belirlendi. İletişimde teknolojik yeniliklerin ve sektörde kurumsal firmaların öne çıkmasıyla elektronik ticaret hacmi son yıllarda önemli ölçüde artış gösterdi. İnternetten kartlı ödemelerin tutarı 2011 yılında 18,7 milyar lira iken 2016'da 68,4 milyar liraya ulaştı. Böylece, internetten kartlı ödeme 5 yılda 3 kattan fazla artmış oldu. 2017 yılının ilk 6 ayında ise söz konusu tutar 44,4 milyar lira olarak gerçekleşti. Türkiye'de, 2011 yılında yüzde 8,4 olan internetten alışveriş yapanların oranının bu yıl yüzde 24,9'a ulaşması bekleniyor.

SGK'dan müjde! Tüm borçlar siliniyor

1 Nisan 2017'den önce SGK prim borcu bulunanların tüm borçları, faizleri ve cezaları silinecek. Evde kişi başına gelir 592 liranın altında olanlar, sağlık için prim ödemeyecek.
Sosyal Güvenlik Kurumu tarafından Genel Sağlık Sigortası'na ilişkin yapılan yönetmelik, Resmi Gazete'de yayımlanarak yürürlüğe girdi.
Genel sağlık sigortası tescili yapılmış ancak gelir testine hiç başvurma yanlardan, 1 Nisan 2017'den itibaren 12 ay içinde gelir testine başvuran kişilerin sağlık sigortası primleri, yapılan gelir testi sonucuna göre tahakkuk ettirilecek.

GAZİ SİGORTALI SAYILACAK
Prim borçlarına, 1 Nisan öncesi döneme ilişkin olarak tahakkuk ettirilen veya ettirilecek gecikme cezası ve gecikme zammı gibi alacaklardan, ödenmemiş olanların tahsilinden vazgeçilecek. Bu tarihten önce tahakkuk ettirilmiş ancak ödenmemiş borçlar ise yeniden hesaplanacak. 15 Temmuz sonrası gazilik unvanı verilenler, otomatik olarak genel sağlık sigortalısı sayılacak.

ESNAFA KOLAYLIK SAĞLANDI
Esnaf Ahilik Sandığı ödeneğinden faydalanan kişiler sağlık sigortalısı sayılacak.
Askerliğini er ve erbaş olarak yapanlar, genel sağlık sigortalısı yapılacak. Terhis sonrası sigorta, 30 gün geçerli olacak.
Posta'da da yer alan habere göre, evdeki kişi başına gelir 592 liranın altında olan sağlık hizmeti için prim ödemeyecek. Kişi başına 592 liranın üzerinde geliri olan 53 lira ödeyerek sağlık hizmeti alacak.

MEZUNA İKİ YIL PRİM YOK
Askerliğini bitirene, prim ödemeden 1 ay bedava sağlık hizmeti verilecek. Lise ve üniversite mezunları, iki yıl prim ödemeden sağlık hizmeti alacak. Sosyal güvenlik prim borcu nedeniyle sağlık hizmeti alamayan esnaf, 53 lira ödeyerek sigortalı sayılacak ve bedava sağlık hizmetlerinden yararlanacak. Genel sağlık sigortalısı sayılanların yakınları da kapsamda olacak.
YAKINLARI DA YARARLANACAK
Darbe teşebbüsü ve terör nedeniyle gazi olanlar, genel sağlık sigortalısı sayılacak. Türk vatandaşlarının yurtdışında yaşayan yakınları, genel sağlık sigortalısı olacak. Kısmi süreli veya çağrı üzerine çalışanlar ile bir ayda yirmi gün ve daha az çalışanlar, genel sağlık sigortalısı olacak. Bedava sağlık hizmeti almak için prim borcunun (taksitlendirme yapanlar hariç) bulunması şart olacak.

GEMLİK REHBERİ

GEREKLİ TELEFONLAR	
İtfaiye	110
Polis İmdat	155
Jandarma İmdat	156
Jandarma K.	513 10 55
Polis Karakolu	513 18 79
Gar. Kom.	513 12 06
KAYMAKAMLIK	
Kaymakamlık	513 10 51
C.Savcılığı	513 10 53
C.Savcı Yrd.	513 29 54
Emniyet Müd.	513 10 28
ULAŞIM	
Pamukkale	512 00 28
DENİZ UÇAĞI	513 65 13
Pegasus Akmis Seyahat	514 03 02
METRO	513 12 12
Aydın Turizm	513 20 77
Süzer Turizm	512 10 72
Kenberoğlu-Esadaş	514 46 49
Anıtur	514 47 71
Kamil Koç	512 01 63
HASTANELER	
Devlet Hastanesi	517 34 00
Sahil Dev. Hast.	513 23 29
Mer.Sağ.Ocağı	513 10 68
Tomokay Tomografi	513 65 29
Acıbadem	280 44 44
TAKSİLER	
Körfez Taksi	513 18 21
Çınar Taksi	513 24 67
Güven Taksi	513 32 40
Gemlik Taksi	513 23 24
Manastır Taksi	517 33 94

RESMİ DAİRELER	
Telefon Arıza	121
UEDAŞ ARIZA	186
UEDAŞ İşletme	513 45 03
Statyum	514 00 95
Orm.Böl.Şef.	513 12 86
Milli Eğt. Md.	513 11 74
Halk Kütüphane	513 13 53
Askerlik Şb.	513 10 57
Karayolları	513 13 08
Liman Baş.	513 11 33
Mal Müd.	513 10 95
Nüfus Md.	513 37 42
Özel İd. Md.	513 15 07
Tapu Sicl. Müd.	513 14 14
Müftülük	513 13 64
Gümrük Md.	524 85 86
Ver. Dairesi Md.	513 10 92
İlçe Tarım Müd.	513 10 45
İlçe Seç. Md.	513 77 73
Halk Eğitim Müd.	513 18 46
İŞ-KUR	513 71 66
BELEDİYE	
Santral	513 45 21 -23
Başkanlık	513 45 20
BUSKİ	514 57 96
İtfaiye	513 23 25
Muhasebe Md.	513 45 21-182
Yazı İşl. Md.	513 45 21-111
Su Arıza	Yalnız 185

DENİZ OTOBÜSÜ	
Bursa	256 77 84
Mudanya	544 30 60
Yenikapı	(212) 516 12 12
Yalova	(226) 811 13 23
İDO İmam Aslan Dinlenme Tes.	513 23 94
VAPUR - FERİBOT	
Yalova	(226) 814 10 20
Topçular	(226) 363 43 19
Eskihisar	(262) 655 60 31
OTOBÜS	
Şehirlerarası Otobüs Terminali	261 54 00 (18 Hat)
DAĞITICILAR	
GEMDAŞ	513 29 29
Aygaz	513 12 95
Habaş	513 16 37
Mogaz	513 75 58
Ergaz	513 88 43
Milangaz	513 22 59
Habaşgaz	513 45 46
Yeni Likitgaz	513 65 00
BP Gaz	514 59 81
Bütünler Likitgaz	513 80 00
Akçagaz	514 88 70
Totalgaz	514 17 00
Akcan Petrol	513 10 79
MAR-PET	513 30 33
Tuncay Otogaz	513 18 40
Beyza Petrol	513 01 03

Gemlik Körfez
GEMLİK'İN İLK GÜNLÜK SİYASİ GAZETESİ
YEREL SÜRELİ YAYIN
YIL : 43 SAYI : 5928
FİYATI : 50 Kr. (KDV Dahil)
Sahibi : Serap GÜLER
Sorumlu Yazı İşleri Müdürü : Kadri GÜLER
İstiklal Cad. Bora Sok. No:5/A
Tel : 513 96 83 GEMLİK
korfezofset@hotmail.com
Yönetim ve Basım Yeri :
GÜLER AJANS
Matbaacılık-Yayıncılık-Reklamcılık Tesisi
İstiklal Cad. Bora Sok. No:5/A GEMLİK
(Dini bayram Günleri ve Pazar günleri yayınlanmaz)

GEMLİK SİNEMA GÜNLÜĞÜ
VENÜS SİNEMASI
THOR RAGNORAK
11.00-13.30-16.00-18.30-21.00
AYLA
11.30-14.00-16.30-19.00-21.15
BÖLÜK
12.00-14.00-16.15-18.30-20.45
513 33 21

YİĞİT İNŞAAT
1987

YAPI MALZEMELERİ LTD. ŞTİ.

BANYO & MUTFAK & SERAMİK & CAM MOZAİK
VİTRİFİYE & BANYO DOLAPLARI & LAMİNAT PARKE
KOMBİ & RADYATÖR & BOYA VE KABA İNŞAAT MALZEMESİ
ISI VE SU YALITIM ÜRÜNLERİ & SIHHİ TESİSAT ÜRÜNLERİ

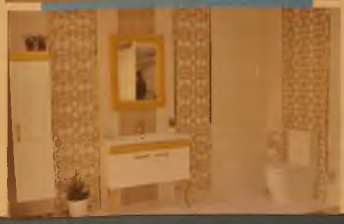

Adliye Binası Altı Yeni Pazar Cad. No: 98
Tel : 0 224 514 31 64 Fax : 0 224 513 90 41 GEMLİK
www.yigitinsaatgemlik.com

GOODYEAR

PIRELLI

MICHELIN

starmaxx
PERFORMANS LASTİKLERİ

PEŞİN FİYATINA KREDİ KARTINA 8 TAKSİT

KIŞ LASTİKLERİ SATIŞLARIMIZ BAŞLADI

ÖZKAYA
TUR. NAK. TAAH. İHR. VE TİC. LTD.ŞTİ
Hisar Mah. TEDAŞ Yani Körfez Baytaş Sit.
A Blok No: 2 GEMLİK
Tel : 0 224 514 40 44

1964
KAVLAK
DOĞANIN HAZİNESİ
Danışma Hattı 444 68 80
www.kavlak.com.tr
SIZMA Taş Baskı
TÜRKİYENİN EN BÜYÜK TAŞ BASKI ZEYTİNYAĞI FABRİKASI GEMLİK'TE...
Soğuk Sıkım Zeytinyağı

Kuruluş:1973

Gemlik Körfez

GEMLİK'İN İLK GÜNLÜK SİYASİ GAZETESİ

14 Kasım 2017 Salı
www.gemlikkorfezgazetesi.com
50 Kr.

İRFAN ÜNLÜ EMLAK
TAPU TAKİP İŞLERİNDE UZMAN FİRMA
İrfan Ünlü 0 535 285 42 69
Merkez : Çarşı Meydanı - UMURBEY
Şube : Dr. Ziya Kaya Mah. Hürriyet Cd. Sarışen Sok. Gemlik Tapu Müdürlüğü yanı GEMLİK
irfanunluemlak.sahibinden.com

İlçemizin tanıtımı için değişik noktalardan yapılan çekimler, www.gemlik.bel.tr sitesinden görülebilecek.

Gemlik'in panoramik görüntüleri internet yoluyla izlenebilecek

Güne Bakış

Kadri GÜLER
kadri_guler@hotmail.com

Deprem...

Irak, 7.3 ile sarsıldı.
Irak. İran ve Türkiye de hissedilen deprem can aldı.
Yüzlerce insanın ölüm haberleri artarak geliyor.
Irak ve İran da yaşanan ölümlü deprem, bana 1999 da yaşadığımız depremi anımsatıyor.
O günleri yaşayanlar bilir ki deprem korkulacak bir doğal afettir.

Devamı sayfa 4'de

Gemlik'in internet üzerinden panoramik görüntülerinin izleneceği Sanal Tur Projesi Belediye tarafından hizmete sokuldu. İlçemizin farklı noktalarından çekilen görüntüler, kentimizin tanıtımı amacıyla yurt içi ve yurt dışındaki bir çok il ve ilçelerde olduğu gibi, sanal ortamda izleme olanağı yaratıldı. Haberi sayfa 2'de

Yine silahlar konuştu

İlçemizde dün sabah saat 09.00 sıralarında Pırıltı Düğün Salonu yakınlarında silah sesleri duyuldu. Emlakçılık yapan Ömer Tunç adlı kişi dün sabah saatlerinde kam yoneti içinde kimliği belirlenemeyen bir kişi tarafından silahlı saldırıya uğradı. Saldırgan 48 BH 647 plakalı araçta oturan Tunç'a ateş ederek bacak ve kollarından yaralandı. Saldırgan kaçarken yaralı hastaneye kaldırıldı. Polis, saldırganı arıyor.

Meclis, bugün toplanıyor

Gemlik Belediye Meclisi, kasım ayı ikinci toplantısını bugun saat 17.00 de Ömer Kahraman Ek Hizmet Binasında yapacak. Geçtiğimiz hafta Çarşamba günü toplanan belediye meclisinde, gündemde bulunan maddeler ele alınmış, meclise sunulan teklifler komisyonlara bildirilmişti. Bugünkü toplantıda, görüşüleme yen konular ele alınarak, karara bağlanacak.

DAYI EMLAK DANIŞMANLIĞI
ZAMANINDA VE DEĞERİNDE ALIM SATIM
Murat Üremiş
SATILIK - KİRALIK EV - ARSA - ARAZİ - DÜKKAN - İŞYERİ
GEMLİK ŞUBEMİZ
KUMLA 1. ŞUBEMİZ
KUMLA 2. ŞUBEMİZ
zingat
sahibinden.com
GEMLİK ŞUBEMİZ; DEREBOYU AKSA DOĞALGAZ YANI
0 224 514 77 00 0 543 550 20 70
KUMLA 1. ŞUBEMİZ ; İSKELE MEYDANI
BANKAMATİKLERİN YANI 0 541 545 99 56
KUMLA 2. ŞUBEMİZ ; ABDULLAH ASLAN CAD. NO: 76
0 224 538 88 86 - 0533 746 06 46
www.dayiemlak.sahibinden.com

İlçemizin tanıtımı için değişik noktalardan yapılan çekimler, www.gemlik.bel.tr sitesinden görülebilecek.

Gemlik'in panoramik görüntüleri internet yoluyla izlenebilecek

Gemlik'in iternet üzerinden panoramik görüntülerinin izleneceği Sanal Tur Projesi Belediye tarafından hizmete sokuldu. İlçemizin farklı noktalarından çekilen görüntüler, kentimizin tanıtımı amacıyla yurt içi ve yurt dışındaki bir çok il ve ilçelerde olduğu gibi, sanal ortamda izleme olanağı yaratıldı. Gemlik Belediyesi, 360 derece Sanal Tur projesi ile ilçenin farklı nokta larından çekilen panoramik görüntüleri arasında Asım Kocabıyık Camii, Celal Bayar Anıt Mezarı, Yunus Emre Kültür Merkezi, Mehmet Akif Ersoy Kültür Evi, Recep Tayyip Erdoğan Stadı, Ömer Halisdemir Parkı, Engelsiz Kafe, Sudüşen Şelalesi, Yalı Konağı, Paşa Konağı gibi mekanlar bilgisayar, tablet ya da telefonlardan izlenebilecek.

AMAÇ TANITIM

Dünyanın her yanında uygulanan bu tür tanıtım çalışmaları ile görmek istedi

ğiniz kentlerin sosyal, kültürel ve tarihi yerleri ekran başından gezilerek bilgi sahibi olunabiliyor. Proje kapsamında kullanıcıların dünyanın her yerinden Gemlik'in görüntülerini, hızlı, güncel ve güvenilir bir şekilde ulaşabilecekler. Gemlik Belediye Başkanı Refik Yılmaz yaptığı açıklamada şunları söyledi:

"Gemlik'i özleyenlere ve ilçemizi ziyarete gelecek olan yerli ve yabancı turistlere, gidip görmesi gereken bazı noktaları bu çalışma ile göstermek istedik. Sanal Tur projemize yeni noktalar ekleyebileceğiz. Dileyenler, kurumsal web sitemiz www.gemlik.bel.tr üzerinden, ilçemizdeki hizmete açık tesislerimizin yanı sıra tarihi ve turistik mekanlarımızı da ekran başında izleyebilecek."

Kış aylarında çamur batağına dönen yolun asfaltlanması, köprünün de onarılması isteniyor.

Yeni mezarlık yolu köprüsü ilgi bekliyor

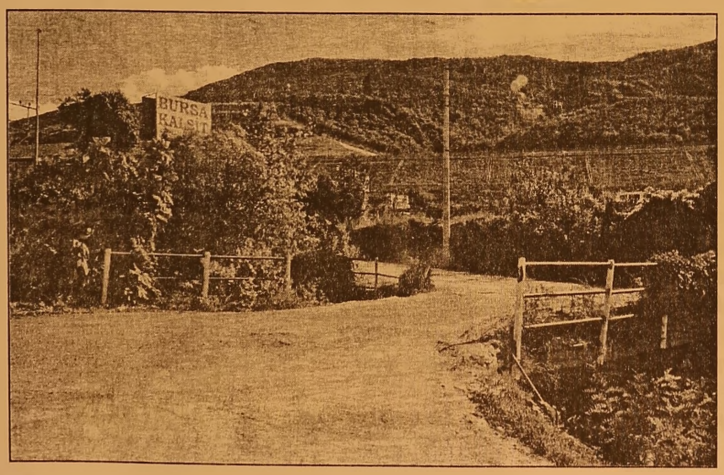

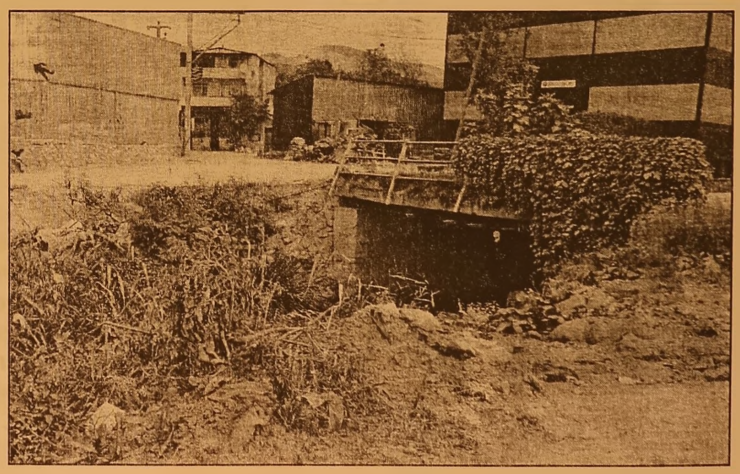

Umurbey Sanayi Bölgesi'nde, yapılan mezarlığa giden yolda bulunan köprü korkuluklarının kırılması tehlikeye davet ediyor. İlçemizin Umurbey Mahallesi Sanayi Bölgesi olarak adlandırılan Karsak Deresi üzerine yapılan beton köprü, üzerinden tonlarca yük taşıyan kamyonlar geçmesine karşın bakımsız ve korunaksız oluşu, can ve mal tehlikesi oluşturuyor. Geçtiğimiz yıllarda gazetemizin yaptığı uyarı ile kenar korkulukları olmayan Köprüye Belediye Fen İşleri ekipleri profil demirden korkuluk yapmıştı. Ancak, geçen zaman içinde bu korkulukların ince olması ve geçen araçların dikkatsiz olarak çarpmaları sonucu, kırılan ve bozulan korkulukların bir bölümü dereye düştü. Derenin iki yakasını birbirine bağlayan köprünün yetersiz kaldığını söyleyen çevre sanayicileri, köprü ile yeni mezarlığa kadar giden yolun bozuk olduğunu, kış aylarında çamur deryasına dönüştüğünü yolun düzeltilerek asfaltlanması istiyorlar. Geçtiğimiz yıllarda, Bursa Büyükşehir Belediyesi tarafından yapılan mezarlığa giden yolu kullanan cenaze sahipleri ve cenazeyi gömmeye gidenlerin geçtiğimiz yıl da onarılmayan yolda büyük sıkıntılar yaşadılar. Sık, sık şikayetlere neden olan yolun ve köprünün onarılması bekleniyor.

Facebook sayfamız : Gemlik Körfez - Güler Ajans

Vatandaş Whatsapp'tan ihbar etti polis yakaladı

Bursa'da narkotik ekiplerinin gerçekleştirdiği operasyonda 3 kişi gözaltına alındı. Bursa'da narkotik ekiplerinin gerçekleştirdiği operasyonda 3 kişi gözaltına alındı. Operasyonda satışa hazır halde 150 çıkı bonzai ele geçirildi. Bursa İl Emniyet Müdürlüğü Uyuşturucu ile Mücadele Şube Ekipleri, NARKO-TEM WhatsApp İhbar Hattı'na gelen bir ihbar üzerine, merkez Osmangazi ilçesinde bir evde uyuşturucu madde satışı yapıldığını tespit etti. Müşteri gibi eve giden ekipler, evde bulunan S.K., M.N. ve M.S.K'yı gözaltına aldı. Evde yapılan aramalarda satışa hazır, 150 çıkı bonzai, 40 gram esrar, 1 adet ruhsatsız tabanca ve hassas terazi ele geçirildi. 3 şüpheli, emniyetteki işlemlerinin ardından adliyeye sevk edildi.

Kadınların Tezgah Kavgasında Birbirlerine Fırlattıkları Elma ve Armut Silah Sayıldı

Bursa'da, Ankara Karayolu üzerinde meyve satmak için tezgah açan 53 yaşındaki Hatice Kadıoğlu ile 48 yaşındaki Zekiye Konuk arasında müşteri paylaşımı yüzünden tartışma çıktı. Tartışma sırasında kadınlar birbirlerine meyve atınca olay Konuk'un şikayeti üzerine yargıya taşındı. Hatice Kadıoğlu ile işyeri sahibi Sebahattin Günaçtı hakkıda asliye ceza mahkemesinde dava açıldı. Yapılan yargılama sonrası mahkeme hakimi, sanıklardan Hatice Kadıoğlu'na 'kasten yaralama suçundan 120 gün adli para cezası verdi. Hakim, bu suçun silahtan sayılan ve yaralamaya elverişli olan armut ile işlenmesi nedeniyle cezayı 12 oranında artırıp 180 gün adli para cezasına yükseltti. Sanığın duruşmadaki iyi halini dikkate alan hakim, bu cezayı 150 güne düşürüp, günlüğü 20 liradan toplam 3 bin lira para cezasına çevirdi. Aynı davada yargılanan Sebahattin Günaçtı'yı da günlüğü 20 liradan 75 gün adli para cezasına çarptıran hakim, hükmün ertelenmesine karar verdi. Sanıklar, 5 yıl içersinde herhangi bir suç işlerlerse bu para cezasını 24 eşit taksitte ödemek zorunda kalacaklar. Kestel İlçesi'ne bağlı Ümitalan Köyü'nde geçtiğimiz yıl ağustos ayında meydana gelen olayda, Ankara Yolu üzerinde meyve tezgahı açan Hatice Kadıoğlu ile yanında ayrı bir tezgahta satış yapan Zekiye Konuk arasında müşteri paylaşımı yüzünden tartışma çıktı. Büyüyen tartışma sonrası taraflar birbirlerine tezgahlarında bulunan elma ve armutlardan fırlatırken, elma ve armutların havada uçuştuğu anlar ise güvenlik kamerası taafından görüntülendi. Olay, Zekiye Konuk'un Hatice Kadıoğlu ile tezgahını işleten 57 yaşındak Sebahattin Günaçtı'dan şikayetçi olması üzerine yargıya taşındı. Savcılık soruşturmasının ardından tutuksuz yargılanan Hatice Kadıoğlu ile Sebahattin Günaçtı hakkında, Bursa 12. Asliye Ceza Mahkemesi'nde, hafif yaralama suçlarından dava açıldı. Mahkemede ifade veren Hatice Kadıoğlu ile Selahattin Günaçtı yönelltilen suçlamaları kabul etmedi. Karar aşamasına gelen yargılamaya devam edildi. Duruşma sonunda Mahkeme Hakimi Gülay Söğüt, Cumhuriyet Savcısı Mustafa Yaman'ın hazırladığı iddianame doğrultusunda, Zekiye Konuk'u kasten yaralamak suçundan Hatice Kadıoğlu'na 120 gün adli para cezası verdi. Mahkeme hakimi, Sanık Kadıoğlu'nun üzerine atılı suçu suçu silahtan sayılan ve yaralamaya elverişli meyve oan armut ile işlediği iicin cezasını 12 oranın da artırıp 180 gün adli para cezasına çıkardı. Hakim Söğüt, sanığın duruşmadaki iyi halini dikkate alarak cezayı 150 güne düşürdükten sora günlüğü 20 liradan toplam 3 bin lira para cezasına çevirip hükmün ertelenmesine karar verdi. Aynı davada yargılanan Sebahattin Günaçtı ise 75 gün adli para cezasına çarptırıldı. Günaçtı'nın bu cezası günlüğü 20 liradan bin 500 lira para cezasına çevrilip hükmün ertelenmesi kararlaştırıldı. Mahkeme ayrıca, sanıkların 5 yıl içersinde suç işlemeleri halinde verilen cezayı 24 eşit taksitte ödemesini bir taksitin aksaması halinde ise bunların tamamının alınmasına, bu paranın ödenmemesi halinde ödenmeyen günlük paraların hapse çevrilmesine bağladı.

Az daha öleceklerdi

Bursa'da bebek arabasıyla yolun karşısına geçmeye çalışan anne ve 4 kişi ölümden kıl payı kurtuldu. Aracın bebek arabasına çarpmamak için manevra yapıp, bir kadına çarpması mobese kamerasına yansıdı. Bursa'da şehir merkezinde meydana gelen trafik kazaları mobese kamera larına yansıdı. Kazalarda yayalar ve sürücülerin dikkatsizliği gözler önüne serilirken, İlk kazada yayala ra kırmızı yandığı sırada bebek arabasıyla yolun karşısına geçmeye çalışan kadın ve 4 kişi yürekleri ağza getirdi. Yeşil ışıkta yoluna devam etmek isteyen sürücünün bebek arabasına çarpmamak için son anda manevra yapması faciayı önledi. Sürücünün direksiyonu kırmasına rağmen bebek arabasını sıyırarak bir kadına çarpması mobese kameralarına saniye saniye yansıdı. Dikkatsizce şerit değiştirdi, ticari taksiye çarptı İkinci kazada ise, seyir halinde şerit değiştirmek isterken ticari taksinin önüne geçen motosiklet sürücüsüne taksi çarptı. Çarpmanın etkisiyle sürücü yere düştü. Üçüncü görüntülerde ise, çöp kamyonu ile otomobilin çarpışması kameraya yansıdı.

KAŞEDE BEKLEMEK YOK
KALİTELİ KAŞELER
UYGUN FİYATLARLA
GÜN İÇİNDE TESLİM EDİLİR

GÜLER AJANS
MATBAACILIK - YAYINCILIK - REKLAMCILIK
İstiklal Caddesi Bora Sokak No:5/A
Tel : (0.224) 513 96 83 GEMLİK

Gemlik Körfez
ABONE OLDUNUZ MU?
ABONE OLUN OKUYUN OKUTUN

Güne Bakış

Kadri GÜLER
kadri_guler@hotmail.com

Deprem...

1999 depremini Küçük Kumla da yaşadım.

Uykuda yakalandığımız depreme hiç hazırlıklı değildik.

Uyandığımızda panikle dışarı çıkmaya çalışırken elektrikler kesildi, salona girdiğimde avize yanıma düştü.

Karanlıkta eşimle birlikte hızlıca caddeye in meye çalışırken, kapının önüne çıktığımızda bu kez evin bacası önüme düştü.

Bir adım daha atmış olsaydık, altında kalabilirdik.

Günlerce çadırda yaşadık.

Evimize giremedik.

Büyük korku ve panik yaşanmıştı o gün.

O gece unutulacak gibi değildi ama unu tuldu.

Geçen yıllarda deprem konusu masaya yatırıldı, Gemlik gibi birinci derece deprem kuşağında bulunan bir ilçede, toplantı üzerine toplantı yapıldı.

Mahalle komiteleri kuruldu, Belediyeye bilgisayar sistemi kuruldu, konut envanterleri çıkarıldı, rahmetli Deprem Dede geldi konfe ranslar verdi. Deprem Dede, "Depremden kor kulmaz, depreme karşı önlem alın, bilgili olun" dedi.

Deprem Kriz Merkezi kuruldu.

Şimdi o merkez İlçe Tarım Müdürlüğü olarak yıllardır devlet dairesi olarak kullanılıyor.

Kağıt üzerinde Deprem Toplanma Merkezleri belirlendi.

Kurumlarda deprem eğitimleri verildi, Mahalle Deprem Gönülleri oluşturuldu.

Hepimiz depremi unuttuk.

Evlerde o günlerde hazırladığımız deprem çantaları duruyor mu?

Sanmıyorum.

Üzerimizi bir rehavet sardı.

Yeni bir felaket gelmeden de uyanmayacağız.

Gemlik'te başta kamu, depremle ilgili gözle görülür ne yapıyor?

Deprem eğitimleri devam ediyor mu?

Herşey unutuldu.

Komşularımızda önceki gece yaşanan dep rem bize Gemlik'in deprem kuşağında olduğunu bir kez daha anımsattı.

Ovaya 15 yıl içinde binlerce konut yapılma sına izin verdik. Bu konutlar sözde deprem yönetmeliğine göre yapıldı ama hiçbirinde zemin iyileştirilmesi yapıldığını görmüyoruz.

Geçtiğimiz günlerde ilçemizde yapılacak olan Hamidiye ilk ve ortaokulu arsasına yapılan sondajda 20 metrede batak çıktı. Müteahhit, "Ben bu binayı yaparsam birinci kat toprağa gömülür diye inşaatı yapmayarak proje değişikliğine gidildi. Yer teslim edildiği halde inşaat hala başlamadı.

Önceki gün, Denizden Görülür Mescit için eski Ticaret ve Sanayi Odası yerine açılan otoparkta sondaj vardı.

20 metreden çakıl ve balçık çıkıyordu.

Böyle bir zeminde, sağlıksız konutlarda yaşıyoruz.

Sağlam zeminlere ise yıllardır imar çıkmıyor.

7 yıl önce bitirilen kuzey planları sürüncemede.

Böyle giderse ve bizde de 7.3 şiddetinde bir deprem yaşanırsa Allah korusun Gemlik'in hali ne olur.

Düşünmek bile istemiyorum.

Halk Eğitim kursları arasında en gözde olanı emlakçılığa bu yıl da katılım yüksek

Emlak Danışmanlığı kursuna büyük ilgi

Gemlik Halk Eğitim Merkezi'nde bu yıl da geçtiğimiz yıllarda olduğu gibi emlak danışmanlığı kursu yoğun ilgi gördü

Hukuk, iletişim tapu kadastro gibi birçok alanda ders gören emlakçı adayları, Gemlik Halk Eğitim Merkezi yöneti minden ve öğret menlerinden memnunlar. Müşteri ilişkileri dersine giren Gemlikli eğitimci Yelda Baykız ile hatıra fotoğrafı çektiren emlakçı adayları, Gemlik emlak ve gayrımenkul danışmanlığı piyasasına girmeye hazırlanı yorlar.

Arifiye İlçe Milli Eğitim Müdürlüğüne atanmıştı

Burhan İnan geri döndü

Gemlik Lisesi Müdürü iken İlçe Milli Eğitim Müdürlüğü Şube Müdürü vekilliği yaptığı sırada, Sakarya ili Arifiye İlçesi Milli Eğitim Müdürlüğü'ne atanan Burhan İnan, ilçemize geri döndü.

Ekim ayında çalışma arkadaşlarıyla vedalaşan ve ilçe mizden yeni görevine giden Burhan İnan, görev yerinde fazla kalamadı.

Edindiğimiz bilgi lere göre, Burhan İnan'ın atamasının yerel yönetim, yer politikacıların kabul etmediği ve atamanın Milli Eğitim Bakanlığı tarafından durdurulduğu şeklinde. Geçtiğimiz günlerde ilçemize geri dönen Burhan İnan'ın izin kullandığı Gemlik İlçe Milli Eğitim Müdürlüğündeki boşalan göreve ise Cumhuriyet ilköğretim Okulu Müdürü Adnan Uluğ getirilmişti. Burhan İnan'ın Gemlik Lisesi Müdürlüğüne dönmesi bekle niyor.

KAŞEDE BEKLEMEK YOK
KALİTELİ KAŞELER UYGUN FİYATLARLA
1 SAATTE TESLİM EDİLİR
GÜLER AJANS
MATBAACILIK - YAYINCILIK - REKLAMCILIK

İstiklal Caddesi Bora Sokak No : 5/A
Tel : (0.224) 513 96 83 GEMLİK

Gemlik Körfez
ABONE OLDUNUZ MU?
ABONE OLUN OKUYUN OKUTUN

Beş bölgeye mega endüstri alanı inşaa edilecek

Sanayideki güçlü üretim artışını sürdürülebilir kılmak için Türkiye'nin beş ayrı liman bölgesinde beş mega endüstri alanı inşa edilecek. Yaklaşık 50 milyar lira yıllık ciroya ulaşması beklenen her bir bölge, 40 bin kişiye de istihdam sağlayacak. Türkiye'nin bilim, teknoloji ve sanayi politikalarının uygulanmasının sağlanması ve altyapısının geliştirilmesini hedefleyen Bilim Sanayi ve Teknoloji Bakanlığı, Doğu Karadeniz, Batı Karadeniz, Doğu Akdeniz, Kuzey Ege, Güney Marmara Bölgelerinde limanlara entegre beş adet büyük ölçekli endüstri bölgesi kuracak. Son dönemde sanayideki güçlü üretim artışını sürdürülebilir kılarak Türkiye'nin büyümesine doğrudan etkisini

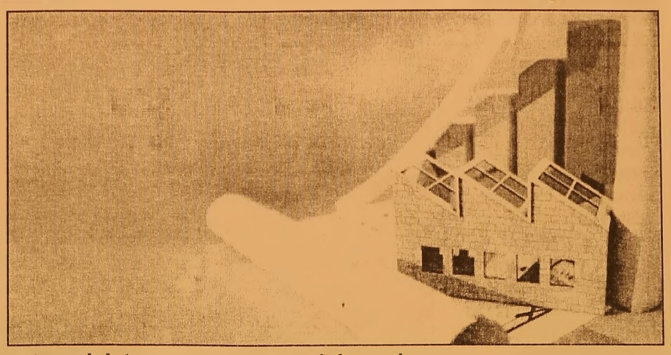

artırmak isteyen Sanayi Bakanlığı, söz konusu proje sayesinde hem yüksek katma değerli üretimi artıracak hem de ürünlerin satışında kritik önemde olan lojistik ağlarını güçlendirecek.

YILLIK CİRO HEDEFİ 250 MİLYAR LİRA

Her bir bölgenin 40-50 milyar TL, toplamda ise yıllık yaklaşık 250 milyar lira ciroları olması öngürülen mega endüstri lerde bölgelerinde petro-kimya ve otomotiv gibi dev sektörler yatırım yapacak. Beş endüstri bölgesinin yatırımcılara tahsis edilmesinin ardından nihai olarak yaklaşık 40 bin kişiye istihdam sağlanması da öngörülüyor.

ASİL ÇELİK

Orhangazi / Bursa'da Kurulu, kaliteli çelik üretiminde Türkiye'nin en büyük kuruluşu olan ve Dünyanın sayılı üreticileri arasında yer alan fabrikamızın Üretim ve Bakım Bölümlerinde üretim ve bakım elemanı olarak görevlendirilmek üzere;

•Endüstri Meslek Liselerinin ve Meslek Yüksek Okullarının Elektrik, Elektronik, Tesviye, Makine, Torna Tesviye, Döküm, metalurji veya Metal bölümlerinin birinden mezun,
• Vardiyalı çalışabilecek,
• Askerliğini yapmış,
• 30 yaşını aşmamış,
çalışma arkadaşları arıyoruz.
Müracaatlar şahsen fabrikaya yapılabilir veya insankaynaklari@asilcelik.com.tr adresine özgeçmiş formu doldurarak başvurulabilir.

Türkiye'de en çok konutu onlar aldı!

Türkiye'de, geçen yıl 21 bin 178 yabancı uyrukluya, 19 bin 91 konut ve bin 912 parsel satışı yapıldı. Çevre ve Şehircilik Bakanlığı Tapu ve Kadastro Genel Müdürlüğünden alınan bilgiye göre, özellikle Körfez ülkeleri ve İngiltere'deki yatırımcıların tercihi olan Türkiye'de son 10 yılda 8 bin 796 parsel (arsa, bağ, bahçe, tarla vb) ve 102 bin 745 konut, 121 bin 524 yabancıya satıldı. Genel Müdürlüğün 2016 verilerine göre ise 21 bin 178 yabancı uyruklu, bin 912 parsel ve 19 bin 91 konut satışıyla Türkiye'de taşınmaz sahibi oldu. Ayrıca yabancılar geçen yıl, önceki sene lerde edindikleri bin 15 taşınmazı elden çıkardı.

En çok talep Iraklılar'dan

Mülk edinimi konusunda Türkiye'yi tercih edenlerin başında sırasıyla Irak,

Suudi Arabistan, Kuveyt, Afganistan ve İngiltere vatandaşları geliyor.

Bu kapsamda geçen yıl Iraklılara 3 bin 459, Suudi Arabistanlılara bin 642, Kuveytlilere bin 640, Afganlara bin 518, İngilizlere ise bin 298 taşınmaz satışı gerçekleştirildi. Afganlar İstanbul'u, Kuveytliler Bursa'yı tercih etti

Yabancılar, geçen yıl İstanbul'dan 6 bin 411, Antalya'dan 4 bin 971, Bursa'dan bin 344, Aydın'dan bin 287, Yalova'dan ise bin 31 taşınmaz edindi. İstanbul'u en çok tercih edenlerin başında, bin 98 taşınmaz alan Afganlar gelirken, bunu 944 taşınmazla Irak ve 735 konutla Suudi Arabistan vatandaşları izledi. Iraklılar, İstanbul dışında yatırım tercihlerini Yalova ve Antalya'dan yana kullandı. Ruslar taşınmaz satın almak için Antalya, Kuveytliler Bursa, İngilizler ise Muğla ve Aydın'ı seçti.

Gemlik Körfez
ABONE OLDUNUZ MU?
ABONE OLUN OKUYUN OKUTUN

Facebook sayfamız : Gemlik Körfez - Güler Ajans

Kış lastiği cezası 715 liraya çıkıyor

Kış lastiği uygulamasına uymayan araçlara kesilen cezalar 625 liradan 715 liraya çıkacağı öngörülüyor.
Şehirler arası yük ve yolcu taşıyan ticari araçlar için 1 Aralık'ta başlayacak kış lastiği takma zorunluluğuna uymayan işletmecilere uygulanan 625 lira lık cezanın, 1 Ocak 2018 itibarıyla 715 liraya yükseltilmesi bekleniyor.
Ulaştırma, Denizcilik ve Haberleşme Bakanlığınca, 2918 sayılı Karayolları Trafik Kanunu uyarınca yolcu ve eşya taşımalarında kullanılan araçların kış lastiği kullanmaları, illerin hava ve iklim şartlarına göre yılın belirli dönemi için zorunlu tutulacak. Söz konusu yetki, Bakanlıkça valiliklere de devredilebilecek.
Araçların denetimi, Bakanlığının yetkilendirdiği personeli ile Emniyet Genel Müdürlüğü, Jandarma Genel Komutanlığı, Gümrük ve Ticaret Bakanlığının sınır kapılarındaki birimleri ve belediyelerin denetim birimlerince yapılacak.
Kurala uymayan araçların işletmecilerine 625 lira olarak uygulanan cezanın, Maliye Bakanlığı tarafından açıklanan yüzde 14,47'lik yeniden değerleme oranı çerçevesinde 1

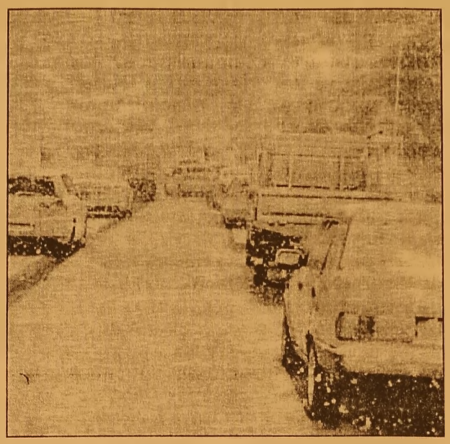

Ocak 2018 itibarıyla 715 liraya çıkarılması öngörülüyor. Belirtilen idari para cezasının tutarını azaltmaya ve iki katına kadar artırmaya Bakanlar Kurulu yetkili olacak. Buna göre, yolcu ve eşya taşımalarında kullanılan araçlar her yıl 1 Aralık ile 1 Nisan tarihleri arasında zorunlu olarak kış lastiği kullanacak.

KAR LASTİĞİ OLMAYAN ARAÇLAR YOLA DEVAM EDEMEYECEK

Kış şartlarına göre önlemini almamış, kış lastiği olmayan araçların yolu kapatması ve insanların mağdur olmasını önlemek amacıyla başlatılan uygulamayla, karlı havalarda yolların kapanmasının önüne geçilmesi amaçlanıyor.
Ekipler, bu yıl tedbirsiz, hazırlıksız yola çıkan araçları daha sıkı denetleyecek ve kış şartlarına uygun kar lastiği takmayan araçların yola devam etmelerine izin vermeyecek. Kış lastikleri 7 derecenin altındaki sıcaklıklarda, ıslak, karlı ve çamurlu zeminlerde yaz lastiklerine oranla daha iyi yol tutuş ve yüksek güvenlik sağlıyor.
Geçen dönem kış lastiği takma zorunluluğunun olduğu 1 Aralık 2016 ile 1 Nisan 2017 arasında Karayolu Düzenleme Genel Müdürlüğü ekiplerince, 155 araç sahibine 94 bin 184 lira, Emniyet Genel Müdürlüğünce 320 araç sahibine 193 bin 445 lira, Jandarma Genel Komutanlığınca da 47 araç sahibine 28 bin 593 lira ceza kesilmişti. Böylece şehirlerarası yük ve yolcu taşıyan 522 ticari araç sahibine, kış lastiği takmadıkları için toplam 316 bin 222 lira para cezası uygulanmıştı.

Bursa'da 2. el oto satışları durma noktasına geldi

Son günlerde akaryakıta ardı ardına gelen zamlar ikinci el otomobil piyasasını vurdu. Pazarda müşteriden çok otomobil var. Son zamlarla birlikte motorin 5 lirayı aşarken benzin ise 5 lira 68 kuruş oldu. LPG ise 3 lira 25 kuruşa çıktı. Akaryakıt fiyatlarının yanısıra Motorlu Taşıtlar Vergisi de önemli oranda artınca araç alacak vatandaşlar da otomobil almakta vazgeçti

Bursa ikinci el otomobil pazarında ise satıcılar sinek avlıyor. 2 ay öncesine kadar satışların azda olsa iyi olduğunu belirten satıcılar, "Son günlerde akaryakıt fiyatlarına gelen zamlar ve sıfır otomobillerde kampanya yapılması ikinci el araç satışlarını neredeyse durdurdu. Pazarda müşteriden çok araç var sinek avlıyoruz" dediler. Bursa Oto Pazarı'na

ikinci el araçlarını satmak için getiren vatandaşlar, sıfır otomobillerdeki kampanyaların ve akaryakıt fiyatlarının kendilerini etkilediğini söyleyerek, "Yıl sonu olduğundan dolayı ikinci el satışlarında yavaşlama var. Bunun da en büyük sebebi sıfır otomobiller için firmaların yapmış olduğu kampanyalar ve akar yakıt fiyatlarına yapılan zamlar. Akaryakıt fiyatları o kadar çok artı ki vatandaşlar araca binmek istemiyor. Bu da satışları ekliyor. Son 2 aydır satışlar durgun. Pazarda müşteriden çok araç var, pazarı gezenler de bir şey almadan dönüyor. Ne yapa cağımızı şaşırdık" dediler.

Gemlik Körfez
GEMLİK'İN İLK GÜNLÜK SİYASİ GAZETESİ
ABONE OLDUNUZ MU?
ABONE OLUN OKUYUN OKUTUN

KAŞEDE BEKLEMEK YOK
KALİTELİ KAŞELER UYGUN FİYATLARLA
1 SAATTE TESLİM EDİLİR
GÜLER AJANS
MATBAACILIK - YAYINCILIK - REKLAMCILIK

İstiklal Caddesi Bora Sokak No : 5/A
Tel : (0.224) 513 96 83 GEMLİK

SATILIK
KÜÇÜK KUMLA ÖZGÜZELYALI SİTESİNDE HAVUZLU EŞYALI ve EŞYASIZ 2+1 DAİRE SAHİBİNDEN SATILIK
0 535 378 18 00

Facebook sayfamız : Gemlik Körfez - Güler Ajans

Milyonlarca gence istihdam fırsatı

Cumhuriyet tarihinin en kapsamlı işgücü piyasası araştırması yapıldı. Araştırma üç yılda 3.2 milyon gencin işe girmesinde yol haritası olacak Hükümet, Cumhuriyet tarihinin en kapsamlı işgücü piyasası araştırmasını yaptı. Araştırma, gelecek üç yılda 3.2 milyon genci işe yerleştirmede yol haritası olacak. Türkiye İş Kurumu tarafından yaklaşık 100 bin işyerini ziyaret ederek gerçekleştirilen "İşgücü Piyasası Talep Araştırması"nda dikkat çeken bazı başlıklar şöyle:

YARISI İMALAT-TİCARETTE

Türkiye İş Kurumu'na kayıtlı 1 milyon 111 bin işyerinde 10 milyon 242 bin çalışanın yarısı imalat ve ticaret sektöründe çalışıyor. Çalışan her dört kişiden üçünün erkek olduğu gözleniyor.

ÇALIŞANI EN FAZLA OLAN 10 MESLEK

Çalışanı en fazla olan mesleklerin başında, satış danışmanı, büro elemanı, temizlik görevlisi, garson, beden işçisi, şoförlük taşıma, işletmeci, makineci (dikiş) güvenlik görevlisi, muhasebeci geliyor.

10 İŞYERİNDEN 1'İ ELEMAN ARIYOR

Araştırma kapsamındaki 1

milyon 111 bin işyerinde 114 bin 227'sinde açık iş bulunuyor. Bu işyerlerinde 286 bin kişilik açık var.

AÇIK İŞTE TURİZM-GAYRİMENKUL İLK SIRADA

İkiden fazla istihdam lı işyerlerinde açık iş oranı yüzde 2.7'yi buluyor. Açık iş oranı en yüksek sektörler içinde yüzde 4.2 ile konaklama-yiyecek hizmeti, yüzde 4.1 ile gayrimenkul faaliyetleri bulunuyor. Bunu, imalat, bilgi-iletişim, toptan ve perakende ticaret, inşaat, kültür, sanat, madencilik, eğitim, insan sağlığı ve sosyal hizmetler izliyor.

HER ÜÇÜNDEN BİRİ İMALAT

Türkiye genelinde ise her üç açık işten biri (yüzde 35.5) imalat sektöründe bulunuyor. Bunu toptan-perakende ticaret, konaklama ve yiyecek faaliyetleri izliyor.

GENÇLERDE ARANAN 10 ÖZELLİK

İşveren işe alacağı gençlerde özellikle 10 başlığa önem veriyor. Sabah'ın haberine göre, mesleki teknik bilgi-tecrübe, fiziki-bedensel yeterlilik, iletişim-ifade yeteneği, takım çalışması, bilgisayar kullanımı, sorun çözme-insiyatif alma, satış-pazarlama becerisi, hesap yapabilme (analitik beceri), proje tabanlı çalışma, yabancı dil.

Cari açık rakamları açıklandı

Cari işlemler dengesi, eylül ayında 4,53 milyar dolar açık verdi. Cari denge Ocak-Eylül'de ise 31,1 milyar dolar açık verdi.

Türkiye Cumhuriyet Merkez Bankası (TCMB) tarafından Eylül 2017 dönemine ilişkin ödemeler dengesi verileri açıklandı.

Verilere göre, cari işlemler açığı,

eylülde bir önceki yılın aynı ayına kıyasla 2 milyar 934 milyon dolar artarak 4 milyar 527 milyon dolar düzeyinde gerçekleşti. Böylece 12 aylık cari işlemler açığı 39 milyar 267 milyon dolar oldu. TCMB açıklamasında, "Söz konusu gelişmede, ödemeler dengesi tablosundaki dış ticaret açığının bir önceki yılın aynı ayına göre 3,41 milyar dolar artarak 6,67 milyar dolara ve birincil gelir dengesi açığının 171 milyon dolar artarak 1,07 milyar dolara yükselmesi etkili olmuştur" denildi. Verilere göre hizmetler dengesi altında seyahat kaleminden kaynaklanan net gelirler, bir önceki yılın aynı ayına göre 661 milyon dolar artarak 2,69 milyar dolara yükseldi.

Eylül ayında net hata noksanda ise 1,68 milyar dolarlık fazla kaydedildi. Cari açık geçen yılın Eylül ayında 1,59 milyar dolar, 2016 yılı tamamında ise 32,64 milyar dolar olmuştu.

GEMLİK REHBERİ

GEREKLİ TELEFONLAR	
İtfaiye	110
Polis İmdat	155
Jandarma İmdat	156
Jandarma K.	513 10 55
Polis Karakolu	513 18 79
Gar. Kom.	513 12 06

KAYMAKAMLIK	
Kaymakamlık	513 10 51
C.Savcılığı	513 10 53
C.Savcı Yrd.	513 29 54
Emniyet Müd.	513 10 28

ULAŞIM	
Pamukkale	512 00 25
DENİZ UÇAĞI	513 46 13
Pegasus Akmis Seyahat	514 63 82
METRO	513 12 13
Aydın Turizm	513 20 77
Güzel Turizm	512 10 72
Kanberoğlu-Esadaş	514 46 46
Anıtur	514 47 71
Kemil Koç	512 01 60

HASTANELER	
Devlet Hastanesi	517 34 00
Sahil Dev. Hast.	513 23 29
Mer.Sağ.Ocağı	513 10 68
Tomokay Tomografi	513 65 29
Acıbadem	280 44 44

TAKSİLER	
Körfez Taksi	513 18 21
Çınar Taksi	513 24 67
Güven Taksi	513 32 40
Gemlik Taksi	513 23 24
Manastır Taksi	517 33 94

RESMİ DAİRELER	
Telefon Arıza	121
UEDAŞ ARIZA	186
UEDAŞ İşletme	513 45 03
Statyum	514 00 95
Orm.Böl.Şef.	513 12 86
Milli Eğt. Md.	513 11 74
Halk Kütüphane	513 13 53
Askerlik Şb.	513 10 57
Karayolları	513 13 08
Liman Baş.	513 11 33
Mal Müd.	513 10 95
Nüfus Md.	513 37 42
Özel İd. Md.	513 15 07
Tapu Sicl. Müd.	513 14 14
Müftülük	513 13 64
Gümrük Md.	524 85 86
Ver. Dairesi Md.	513 10 92
İlçe Tarım Müd.	513 10 45
İlçe Seç. Md.	513 77 73
Halk Eğitim Müd.	513 18 46
İŞ-KUR	513 71 66

BELEDİYE	
Santral	513 45 21 -23
Başkanlık	513 45 20
BUSKİ	514 57 96
İtfaiye	513 23 25
Muhasebe Md.	513 45 21-182
Yazı İşl. Md.	513 45 21-111
Su Arıza	Yalnız 185

DENİZ OTOBÜSÜ	
Bursa	256 77 84
Mudanya	544 30 80
Yenikapı	(212) 516 12 12
Yalova	(226) 811 13 23
İDO İmam Aslan Dinlenme Tes.	513 23 94

VAPUR - FERİBOT	
Yalova	(226) 814 10 20
Topçular	(226) 363 43 19
Eskihisar	(262) 655 80 31

OTOBÜS	
Şehirlerarası Otobüs Terminali	261 54 00 (18 Hat)

DAĞITICILAR	
GEMDAŞ	513 29 29
Aygaz	513 12 95
Habaş	513 16 37
Mogaz	513 75 58
Ergaz	513 88 43
Milangaz	513 22 59
Habaşgaz	513 45 46
Yeni Likitgaz	513 65 00
BP Gaz	514 59 81
Bütünler Likitgaz	513 80 00
Akçagaz	514 88 70
Totalgaz	514 17 00
Akcan Petrol	513 10 79
MAR-PET	513 30 33
Tuncay Otogaz	513 16 45
Beyza Petrol	513 01 03

Gemlik Körfez
GEMLİK'İN İLK GÜNLÜK SİYASİ GAZETESİ
YEREL SÜRELİ YAYIN
YIL : 43 SAYI : 5929
FİYATI : 50 Kr. (KDV Dahil)
Sahibi : Serap GÜLER
Sorumlu Yazı İşleri Müdürü : Kadri GÜLER
İstiklal Cad. Bora Sok. No:5/A
Tel : 513 96 83 GEMLİK
korfezofset@hotmail.com
Yönetim ve Basım Yeri :
GÜLER AJANS
Matbaacılık-Yayıncılık-Reklamcılık Tesisi
İstiklal Cad. Bora Sok. No:5/A GEMLİK
(Dini bayram Günleri ve Pazar günleri yayınlanmaz)

GEMLİK SİNEMA GÜNLÜĞÜ
VENÜS SİNEMASI
THOR RAGNORAK
11.00-13.30-16.00-18.30-21.00
AYLA
11.30-14.00-16.30-19.00-21.15
BÖLÜK
12.00-14.00-16.15-18.30-20.45
513 33 21

YİĞİT İNŞAAT
1987
YAPI MALZEMELERİ LTD. ŞTİ.
BANYO & MUTFAK & SERAMİK & CAM MOZAİK
VİTRİFİYE & BANYO DOLAPLARI & LAMİNAT PARKE
KOMBİ & RADYATÖR & BOYA VE KABA İNŞAAT MALZEMESİ
ISI VE SU YALITIM ÜRÜNLERİ & SIHHİ TESİSAT ÜRÜNLERİ

Adliye Binası Altı Yeni Pazar Cad. No: 98
Tel : 0 224 514 31 64 Fax : 0 224 513 90 41 GEMLİK
www.yigitinsaatgemlik.com

GOODYEAR
PIRELLI
MICHELIN
starmaxx
PERFORMANS LASTİKLERİ

PEŞİN FİYATINA KREDİ KARTINA 8 TAKSİT
KIŞ LASTİKLERİ SATIŞLARIMIZ BAŞLADI

ÖZKAYA
TUR. NAK. TAAH. İHR. VE TİC. LTD.ŞTİ
Hisar Mah. TEDAŞ Yani Körfez Baytaş Sit.
A Blok No: 2 GEMLİK
Tel : 0 224 514 40 44

KAVLAK
DOĞANIN HAZİNESİ
Danışma Hattı 444 68 80
www.kavlak.com.tr
SIZMA Taş Baskı
TÜRKİYENİN EN BÜYÜK TAŞ BASKI ZEYTİNYAĞI FABRİKASI GEMLİK'TE...
Soğuk Sıkım Zeytinyağı

Kuruluş:1973
Gemlik Körfez
GEMLİK'İN İLK GÜNLÜK SİYASİ GAZETESİ
15 Kasım 2017 Çarşamba www.gemlikkorfezgazetesi.com 50 Kr.

İRFAN ÜNLÜ EMLAK
TAPU TAKİP İŞLERİNDE UZMAN FİRMA
İrfan Ünlü 0 535 285 42 69
Merkez : Çarşı Meydanı - UMURBEY
Şube : Dr. Ziya Kaya Mah. Hürriyet Cd. Sarışen Sok. Gemlik Tapu Müdürlüğü yanı GEMLİK
irfanunluemlak.sahibinden.com

17 -18 Kasım günleri Gemlik'te ilk kez yapılacak olan fuarın son hazırlıkları tamamlandı

"İş Sizi Çağırıyor" fuarı buluşmasının protokol imzaları atıldı

17-18 Kasım günleri ilçemizde yapılacak olan "Gemlik'te İnsan Kaynakları ve İstihdam Buluşması" Fuarının işbirliği protokolü dün törenle imzalandı. Sosyal Yaşam Merkezi'nde iki gün boyunca devam edecek olan fuarda 45 kurum ve kuruluş stand açacak. Haberi sayfa 2'de

Güne Bakış

Kadri GÜLER
kadri_guler@hotmail.com

İş Edindirme Buluşması Fuarı hazırlıkları tamamlandı

Gemlik'te 17-18 Kasım günlerinde bir ilk yaşanacak.

İş-Kur Gemlik Şube Müdürü Ünver Ünver, ilçemize gelir gelmez önce esnaf gezilerine başladı.

Sonra ilçemizdeki oda ve sanayi kuruluşlarını ziyaret etti.

Bu ziyaretler sonunda ortaya bir fuar açma fikri doğru.

Devamı sayfa 4'de

Havaların güzel gitmesi nedeniyle zeytin alımları son günlerde artmaya başladı

Marmarabirlik 500 ton zeytin aldı

2017-2018 yılı zeytin alım kampanyasını Ekim ayında başlatan ve bu yıl peşin alım yapma kararı alan Marmarabirlik, Gemlik'te de ortaklarından bu güne kadar 500 ton zeytin aldı. Alımların son günlerde havaların uygun gitmesi nedeniyle artacağı belirtildi. 2'de

DAYI EMLAK DANIŞMANLIĞI
ZAMANINDA VE DEĞERİNDE ALIM SATIM
Murat Üremiş
SATILIK - KİRALIK EV - ARSA - ARAZİ - DÜKKAN - İŞYERİ
DAYI EMLAK
GEMLİK ŞUBEMİZ
DAYI EMLAK DAYI
KUMLA 1. ŞUBEMİZ
DAYI EMLAK DAYI
KUMLA 2. ŞUBEMİZ
zingat
sahibinden.com
GEMLİK ŞUBEMİZ; DEREBOYU AKSA DOĞALGAZ YANI
0 224 514 77 00 0 543 550 20 70
KUMLA 1. ŞUBEMİZ ; İSKELE MEYDANI BANKAMATİKLERİN YANI 0 541 545 99 56
KUMLA 2. ŞUBEMİZ ; ABDULLAH ASLAN CAD. NO: 76
0 224 538 88 86 - 0533 746 06 46
www.dayiemlak.sahibinden.com

17 -18 Kasım günleri Gemlik'te ilk kez yapılacak olan fuarın son hazırlıkları tamamlandı

"İş Sizi Çağırıyor" fuarı buluşmasının protokol imzaları atıldı

17-18 Kasım günleri ilçemizde yapılacak olan "Gemlik'te İnsan Kaynakları ve İstihdam Buluşması" Fuarı nın işbirliği protokolü dün törenle imzalandı. Gemlik Ticaret Borsası'nda yapılan protokol törenine Kaymakam vekili Orhangazi Kaymakamı Dr. Yalçın Yılmaz Belediye Başkan Yardımcısı Ahmet Avcı, İş Kur İl Müdürü Feyzullah Eren Türkan, Müdür Yardımcısı Ahmet Canımova, Gemlik Ticaret ve Sanayi Odası Başkanı Kemal Akıt ve Gemlik Ticaret Borsası Başkanı Özden Çakır katıldı. Protokol törenine İş Kur Gemlik Şube Müdürü Ünver Ünver ise rahatsızlığı nedeniyle katılamadı.

FUAR GEMLİK'TE BİR İLK..

Tören açılışında konuşan İş Kur Özel İş ve Meslek Danışmanı Özel Geyik, Gemlik Kaymakamlığı öncülüğünde yerel düzeyde milli İstihdam seferberliğini etkin şekilde devam ettirebilmek amacıyla düzenlenecek olan "Gemlik İnsan Kaynakları ve İstihdam Buluşması"nın Bursa Çalışma ve İş Kurumu Gemlik Hizmetleri Merkezi, Gemlik Belediyesi, Gemlik Ticaret ve Sanayi Odası ve Gemlik Ticaret Borsası işbirliğinde, işverenleri ve iş arayanlarını buluşturacağını söyledi. Geyik konuşmasında; *"Buluşmaya Gemlik'in seçkin firmalarının ihtiyaç duyduğu nitelikli işgücünü karşılamayı, iş arayanların ise iş ihtiyaçlarını karşılamayı amaçlamakla birlikte, insan kaynaklarını çalışanlarının da kaynaşmayı amaçlamakla birlikte, insan kaynaklarını çalışanlarının da kaynaşmasını sağlayarak, firmalar arası işbirliğine de katkı sağlamayı amaçlamaktadır."* dedi.

17-18 Kasım günleri Gemlik Belediyesi Sosyal Yaşam Merkezi'nde iki gün boyunca devam edecek olan fuarda 45 kurum ve kuruluş stand açacak. Bu standlarda kurumlar iş başvurularını, iş görüşmeleri ve staj başvurularını alacaklar.

Öte yandan, Ticaret ve Sanayi Odası Salonu'nda 17 Kasım günü Doç. Dr. Şenay Yürür (Yaova Üniversitesi İ.İ.B.F öğretim üyesi) "Çalışma Yaşamında İnsan" konulu, aynı gün Doğan Tv. Sosyal Medya Yöneticisi Erden Caner ise "Kişisel Mekanı Yönet, 'Bunun Yolunu Benden Öğren' adlı bir sunum yapacak. 18 Kasım Cumartesi günü ise Bloomberg HT Genel Yayın Yönetmeni Cüneyt Başaran, "Ekonomi İstihdam İlişkisi" konulu, Faurecia Polifleks Bodrolama Müdürü Gaye Cura da "Ey vah Mezun Oluyorum" adlı bir sunum yapacaklar.

Havaların güzel gitmesi nedeniyle zeytin alımları son günlerde artmaya başladı

Marmarabirlik 500 ton zeytin aldı

2017-2018 yılı zeytin alım kampanyasını Ekim ayında başlatan ve bu yıl peşin alım yapma kararı alan Marmarabirlik, Gemlik'te de 72 Nolu Tarım Satış Kooperatifi aracılığıyla ortaklarından zeytin alımlarını sürdürüyor. Kooperatif Yönetim Kurulu Başkanı İbrahim Demir, gazetemize yaptığı açıklamada, bu güne kadar 500 ton zeytin aldıklarını, alımların son günlerde havaların uygun gitmesi nedeniyle artarak devam etmekte olduğunu söyledi. Merkez ve köylerde alınan zeytinler S.S. 72 Nolu Gemlik Marmarabirlik Zeytin Tarım Kredi Kooperatifinin Orhangazi Caddesi'ndeki depolarına konarak hemen salamura işlemi yapılıyor.

Gemlik Körfez
GEMLİK'İN İLK GÜNLÜK SİYASİ GAZETESİ

Askerin kıyafetlerini çaldılar

Bursa'da bir askerin kıyafetlerini çalan şahıslar güvenlik kamera larına yakalandı. Olay, Osmangazi ilçesinde özel bir rehabilitasyon merkezinin önünde meydana geldi. Güvenlik kame ralarına yansıyan görüntülerde, sabahın erken saat lerinde park halindeki araçları kontrol ederek gezen 2 kişi, minibüsün yanına yaklaşıyor. Servis minibüsünün kapısını kontrol ettiğinde açık olduğunu fark eden zanlılardan biri, aracın ön koltu ğunda bulunan koliyi alarak arkadaşına veriyor.

Koliyi alan kişi olay yerinden uzaklaşırken, diğeri minibüsün içerisinde değerli bir şeyler bulmak için ortalığı karıştırıyor.
Kış aylarında eksi dereceleri gören Erzincan'da asker lik yapan çocu ğunun kıyafetlerini alanların utanması gerektiğini belirten 63 yaşındaki Cahit Tarhan, "Sabah mesaiye geldim. Arabayı okulun önüne park ettim. Listemi alıp servis toplayacaktım. İçeri girip bir çay içtim. Biraz oyalandıktan sonra servise bindiğimde aracın kurcalandığını fark ettim. Çocuğum Erzincan'da asker lik yapıyor. Hafta sonları dışarı çıktı ğında sivil elbiseleri yazlık olduğu için kışlık kıyafet istedi. Resmi kıyafetle de çıkamadıkları için birkaç mont, ayakkabı, kazak, pantolon gibi kıyafetler hazırlamıştık. Onları alıp gitmişler. Ara banın içini de karıştırmışlar. Üzüldüğüm konu, çocuk hafta sonuna bu kıyafetleri bekliyordu. Artık yenisini alacağız. Sağlık olsun. Ancak yapanların utanması gerekiyor" dedi. Polis olayla alakalı tahkikat başlatır ken, vatandaşları da araçlarının kapılarını indikten sonra kontrol etmeleri hususunda ikaz etti.

Mantar toplamaya çıktı, kayboldu diye ekipler seferber oldu

Bursa'da, 70 yaşındaki bir kadın, mantar toplamak için çıktığı evine dönmeyince, ekipler seferber oldu.
Büyükorhan ilçesine bağlı Yenice Mahallesi'de yaşayan 70 yaşın daki Şükriye Özger, öğle saatlerinde mantar toplamak için evinden çıktı. Şükriye Özger geç saate kadar gelme yince yakınları jandarmayı arayarak yardım istedi. Jandarma, AFAD, AKUT, BAKUT ekipleri yaşlı kadını bulmak için çalış malara başladı. Arama kurtarma çalışmalarının sona erdiği ve sabah tekrar devam edileceği duyurul duktan sonra, Şükriye Özger kendiliğinden evine geldi. Eve geldiğinde çok üşümüş durumda olan Şükriye Özger 112 Acil Servis ekipleri tarafından Bursa'ya getirildi.

Uyuşturucu operasyonu : 3 zanlı gözaltına alındı

Bursa'da narkotik ekiplerinin uyuşturucu satıcılarına yönelik gerçekleştirdiği operasyonda 3 kişi gözaltına alındı. Bursa İl Emniyet Müdürlüğü Uyuşturucu ile Mücadele Şube Ekipleri, NARKOTEM Whatsapp İhbar Hattı'na gelen bir ihbar üzerine, merkez Osman gazi ilçesinde bir evde uyuşturucu madde satışı

yapıldığını tespit etti.
Müşteri gibi eve giden ekipler, burada operasyonda düzenleyerek evde bulunan S.K, M.N. ve M.S.K'yi gözaltına aldı. Evde yapılan aramalarda satışa hazır, paketlerde bir miktar uyuşturucu madde, uyuşturucuları paketlemek için şeffaf kilitli poşet, uyuşturucu tartımında kullanılan hassas terazi ele geçirildi. Şüpheliler, emniyetteki işlemlerinin ardından adliyeye sevk edildi.

Cinsel gücü arttırıcı ürünlere el konuldu

Bursa polisi tarafından yasalara aykırı olan bitkisel gıda takviyelerinin satışına yönelik operasyon düzenlendi. Operasyon kapsamında 9 bin 220 adet ürüne el konulurken, 2 şahıs hakkında da yasal işlem yapıldı.
Bursa İl Emniyet Müdürlüğü Güvenlik Şube Müdürlü ğü Fikri Mülkiyet Suçları Büro Amir liğince, kişilerin hayatını ve sağlı ğını tehlikeye soka cak biçimde cinsel gücü arttırıcı/ geciktirici etkiye sahip olduğu iddia edilen, içerisinde bulundurulması yasak olan afrodizyak etkili etken madde sildenafil bulundu ğu tespit edilen, enerji içeceği, gıda takviyeli kapsül, çikolata, macun, kahve ve pekmez gibi bitkisel gıda takviyelerinin satışına yönelik Bursa genelinde operasyon düzenlendi.
Bu tür ürünleri toptan olarak sattığı tespit edilen işyerlerine yönelik merkez Osmangazi ve Nilüfer ilçelerinde faaliyet gösteren 2 işyeri ile 2 araçta yapılan aramalarda, piyasa değeri yaklaşık olarak 30 bin TL olan, 2 bin 732 adet cinsel gücü artırıcı kapsül hap, bin 499 adet cinsel gücü artırıcı pekmez, 183 kutu cinsel gücü artırıcı çikolata, 12 adet geciktirici etkiye sahip sprey, 127 adet cinsel gücü artırıcı enerji içeceği ile bu ürünlerin ambalajlanmasınd a kullanılan 4 bin 667 adet boş ambalaj malzemesi olmak üzere toplam 9 bin 220 adet ürüne el konuldu.

KAŞEDE BEKLEMEK YOK
KALİTELİ KAŞELER
UYGUN FİYATLARLA
GÜN İÇİNDE TESLİM EDİLİR

GÜLER AJANS
MATBAACILIK - YAYINCILIK - REKLAMCILIK
İstiklal Caddesi Bora Sokak No:5/A
Tel : (0.224) 513 96 83 GEMLİK

Gemlik Körfez
ABONE OLDUNUZ MU?
ABONE OLUN OKUYUN OKUTUN

Güne Bakış

Kadri GÜLER
kadri_guler@hotmail.com

İş Edindirme Buluşması Fuarı hazırlıkları tamamlandı

Gemlik İs Kur, ilçemiz dışında, Orhangazi ve İznik İlçelerinde hizmet alanı kapsamında olan bir kuruluş.

Bu 3 ilçenin işverenlerinin ihtiyacı olan çalışanlarının iş edinmesi (istihdam) ihtiyacına aracılık ediyor.

İş arayanlar da bu kuruma başvurarak, kendi meslek ve yetenekleri doğrultusunda iş arayış larını bu kuruma yapıyorlar.

Ayrıca işten ayrılan emekçilere "İşsizlik Maaşı" bu kurum aracılığıyla bağlanıyor.

Cumhurbaşkanı Recep Tayyip Erdoğan'ın işsizlik endekslerinin yükselmesinden sonra, Ak Saray da işverenlerle yaptığı bir toplantıda, her işyerine yeni istihdam yaratılmasını istemiş hatta emretmişti.

Ekonominin bozuk olduğu bir ortamda işvere nin işçi çıkardığı bir ortamda, Cumhurbaşkanı işçi alın işsizlik azalsın diyor.

Emir büyük yerden olunca, bazı işyerleri işsizlere iş vermeye başladı.

Ancak, bu yeterli olmadı.

Çünkü ekonomi emirle olmaz.

Emirle yürüyen rejimler demokratik rejimler değildir. Otoriter rejimlerdir.

Korku belasına emre uyanlar oldu, uymayanlar oldu.

İş arayanlara iş bulan kuruma olan İşKur Cumhurbaşkanının direktifleri üzerine projelere yürütmeye başladı.

Gemlik İşkur da bir ilki Gemlik'te gerçekleş tiriyor.

İşveren ile iş arayanları 17-18 Kasım günleri Sosyal Yaşam Merkezi'nde biraraya getirecek.

Bu buluşmada 44 firma stand açarak, iş arayanları dinleyecek.

İşçi ihtiyacı olan firmalar yüz yüze yapılacak bu görüşme sonucu ihtiyaçları olanlara iş verecek.

Bu bölgemizde ilk kez yapılan bir insan kaynaklarının değerlendirilmesidir.

İş arayan ile işverenin buluşmasıdır.

Fuar havası içinde geçecek olan bu buluş ma, olumlu geçerse, gelecek yıllarda büyüyerek devam edecek. Belki de bölgeye hatta Türkiye ye örnek olacaktır.

Fuar sırasında 4 değerli konuşmacı ilçemiz de değişik konularda panel verecekler.

Bunlardan biri de Gemlik'i ekonomist eski ANAP ilçe Başkanlarından, Gemlik Üniversite Yaptırma ve Yaşatma Derneği Başkanı Hasan Başaran'nın oğlu Bloomberg HT Genel Yayın Yönetmeni Cüneyt Başaran'dır.

Cüneyt Başaran, gazetecilik ve televizyonculuk yaşamına bankacılıkla başladı.

İngiltere de bir bankada bireysel portföy yönetmenliği yaparken, ülkemize çağrılarak de ğişik Tv. kanallarında ekonomi ve borsa analizleri yaptı. Gazetelerde ekonomi yazarlığı yaptı. Bugün mesleğinde tanınmış bir kişi ve yayın yönetmeni oldu.

Başaran, 18 Kasım cumartesi günü "Ekono mi İstihdam İlişkileri" konusunu anlatacak.

Dün yapılan törende, bu işe el koyanlar bir araya gelerek aralarında fuarın hizmet protoko lünü imzaladılar. Başarılı olmasını diliyorum..

Kurşunlu Gençlik Merkezi'nde Rehabilitasyon gören gençler yeni bir hobi öğreniyor

HEM'de 3 boyutlu kağıt katlama öğreniyorlar

Bursa Büyük şehir Belediye Başkanlığı'nca Kurşunlu'da açılan Gençlik ve Aile Destek Merkezi'nde rehabilitasyon gören gençler için Halk Eğitim Merkezi tarafından üç boyutlu kağıt şekillendirme (kağıt rölyef) kursu açıldı. Hafta sonu yapılan kurslarla kursiyerler hem hobi edinme hem de üretime katılma duygu suyla rehabilitas yonlarına yardımcı olacaklar.

Otobüsler çınarları kurutuyor

İlçemizden Bursa'ya kalkan Halk Otobüslerinin çıkardıkları egzos gazları, tarihi çınarları kurutuyor. Uzun yıllardan beri, kent dışına çıkarılmayan, ilçe mizin tek parkının önünden Gemlik Bursa arasında seferler yapan Halk otobüslerinden çıkan egzos gazla rındaki karbon-monoksit gazları, çevrede bulunan ulu çınarların kuru masına neden oluyor. Bir çoğunun üzerin de tescilli olduğu Bursa Kültür ve Tabiat Varlıkları Koruma ve Kurulun ca tescilli bir çınar tamamen kururken, ikincisinin de bazı dalları kurumaya başladı. İlçe içinde trafiğin sıkışmasına neden olan Gemlik Bursa Halk Otobüsle ri'nin Terminale taşınmadığı sürece kalkış yerlerindeki çınar ağaçlarının tamamen kuruma ihtimali bulu nuyor.

KAŞEDE BEKLEMEK YOK
KALİTELİ KAŞELER UYGUN FIYATLARLA
1 SAATTE TESLİM EDİLİR
GÜLER AJANS
MATBAACILIK - YAYINCILIK - REKLAMCILIK

Istiklal Caddesi Bora Sokak No : 5/A
Tel : (0.224) 513 96 83 GEMLIK

Facebook sayfamız : Gemlik Körfez - Güler Ajans

SPOR KÖŞESİ

Haydar YİĞİT

GEMLİK'TE MAÇ SEYRETMEK...

Bu hafta sonu hava adeta yazdan kalma gibiydi. Açık havada spor yapanlar için ortam çok güzeldi. Futbolda Gemlik'imizi ilgilendiren önemli maçlar hep birinci kümedeydi. Zira, süper amatörde ve BAL liğinde maalesef Gemlik takımı yoktu.

Ben, gazetemin ricasıyla uzun bir aradan sonra yazılarıma devam edecektim. Bunun için maçları takip etmek gerekiyordu. Gene uzun bir ara dan sonra izleme diğim maçların değerlendirmesini yapacaktım.

Hafta sonu hep maç izlemekle geçti.

Önce, Cumartesi günü Gemlik suni çim sahada oynanan Gemlikspor - Umurspor maçını takip ettik. Denk kuvvetlerin mücadelesini fırsatları değerlendiren Gemlikspor kazandı. Futbol kalitesi vasatın üstüne hiç çıkmadı.

Sporcular ve teknik heyet birbirlerine gayet dostani davrandılar.

Sportmence bir maç oldu. Her iki takımı da tebrik etmek gerekir. Aralarında kötü niyetli kimse yoktu. Sporda önemli olan budur işte.

Maç sonu hemen kapalı spor salonuna geçtik. Basketbol ikinci liğine bu sene çıkan Gemlik Basketin rakibi Manisa Belediyespor idi.

Denk kuvvetlerin maçı gibiyi adeta. Manisa Belediye iyi savun ma yapıyordu. Bizim çocuklara pota altından adeta basket attırmadılar. Biz daha çok dış şutlardan basket bulduk. Bu arada salonda bayağı seyirci vardı. Ama tezahürat yoktu. Biraz tezahürat olsa maçı biz kazanırdık. Maç sonunda skorda eşitlik vardı. Maç uzatmaya gitti. Uzatmada da Mani sa daha az hata yapınca maçı da kazandı. Kıran kırana bir maç seyrettik. Basketbola doyduk.

Pazar günü Gemlik suni çim sahada Çotanakspor-Vakıfköy maçı vardı. Baştan sona üstün oynayan Çotanak sporumuz maçı da farklı kazandı. Kümeden düşmeme adına çok önemli bir galibiyet aldık diyebiliriz.

Ayrıca bundan sonraki maçlarda daha umutlu bir Çotanak seyredeğiz diyebilirim. Çocuklarımızı galibiyetten dolayı kutluyorum.

Dördüncü maçımızı Umurbey de seyrettik. Kümenin lideri olarak Nilüfer 1987 karşısına çıkan Vefasporumuzu hiçte ummadığı bir mağlubiyet aldı.

Vefasporu adeta orta hakem Aptullah Aksoy yendi diyebiliriz. Daha maçın yirminci dakikasına gelindiğinde Vefa sporu sarı kart ade di altıydı. Adeta Vefasporun saha içindeki mücadele gücü nü hakem bitirdi diyebiliriz. Nilüfersporun on ikinci adamı gibiydi. Bu durum seyircilere yansıdı. Kötü tezahürat çok oldu. Bir spor adamı olarak ben çok üzüldüm. Yahu son an dakikada 4 numaralı futbolcu topu eliyle ceza sahasının dışına taşıdı. Neden penaltı vermiyorsun be kardeşim. Niye tribünleri tetikliyorsun.

Gemlik'te oynanan maçlara seyirci küsmüş durumda sebebi suni çim sahada adam gibi maç seyredememek. Adeta kafeste maç seyrediyoruz diyorlar. Haksız da değil ler. Önü tel örgü süz güzel tribünleri onlarda hak ediyorlar.

Bursa da Gemlik gibi sağ kalmadı artık. Gerçek sahamız zemin bozukluğundan dolayı iki yıldır hizmet vermiyor. Keşke maçlar o sahada oynansa. Şu an atıl durumda. Bu sahanın zemini de suni olsaydı. En azından bakımı kolay olurdu.

Hep keşke diyo ruz.

İnşallah zamanla söyledikleri mizin hepsi gerçekleşir. Spor severler hak ettikleri gibi maç seyrederler.

Bunlar hakikaten çok önemli konular.

nsanlara doğruları anlatmakta zorluk çekiyoruz.

Hafta bazen bizi bile tersliyorlar.

Umurbey sahası ile Gemlik Suni Çim arasında maç seyretme konusu o kadar çok farklı ki. Dışarıdan gelen dostlarımız Gemlik'imizin bu konuda maalesef suçluyorlar.

ASİL ÇELİK

Orhangazi / Bursa'da Kurulu, kaliteli çelik üretiminde Türkiye'nin en büyük kuruluşu olan ve Dünyanın sayılı üreticileri arasında yer alan fabrikamızın Üretim ve Bakım Bölümlerinde üretim ve bakım elemanı olarak görevlendirilmek üzere;

•Endüstri Meslek Liselerinin ve Meslek Yüksek Okullarının Elektrik, Elektronik, Tesviye, Makine, Torna Tesviye, Döküm, metalurji veya Metal bölümlerinin birinden mezun,
• Vardiyalı çalışabilecek,
• Askerliğini yapmış,
• 30 yaşını aşmamış,
çalışma arkadaşları arıyoruz.
Müracaatlar şahsen fabrikaya yapılabilir veya insankaynaklari@asilcelik.com.tr adresine özgeçmiş formu doldurarak başvurulabilir.

Bilim insanları için harekete geçtiler

Geçen yıl sadece 43 okulun TÜBİTAK 4006 Bilim Şenliğine katılması üzerine İl Milli Eğitim Müdürlüğü AR-GE Birimi okulların daha fazla katılımını sağlamak için çalışmalara başladı. Geleceğin Türkiye'si için öğrencileri proje ve buluş yapmaya teşvik eden TÜBİTAK 4006 projelerine katılımın az olduğu Manisa'da okulların ilgisini ve araştıran, üreten öğrencilerin sayısını artırmak için harekete geçildi. Okul idarecilerinden geleceğin özlenen nesline ulaşılması için köprü olmalarını isteyen Prof. Dr. Ahmet Ataç, "Buluşlar yapabilen insanların yetişmesinde köprü siz olacaksınız" dedi.

Manisa İl Milli Eğitim Müdürlüğü AR-GE Birimi tarafından il genelinde yaklaşık 500 ortaokul ve lisenin idarecilerine yönelik Manisa Celal Bayar Üniversitesi Süleyman Demirel Kültür Merkezinde TÜBİTAK Bilim ve Toplum Programları Müdürlüğü Değerlendirme ve Denetleme Kurulu Üyesi ve Manisa Celal Bayar Üniversitesi Demirci Eğitim Fakültesi Dekanı Prof. Dr. Ahmet Ataç tarafından bilgilendirmede bulunuldu. Toplantının açılış konuşmasını yapan Manisa İl Milli Eğitim Müdür Yardımcısı Fevzi Yüksel, Manisa olarak TÜBİTAK 4006 Bilim Şenliğine katılan okul sayısının çok az olduğunu ve bunu artırmak istediklerini belirterek okul müdürlerine 'Hayaliniz olsun' dedi.

Bursa belgeliği İstanbul'da görücüye çıktı

Büyükşehir Belediyesi İştirakleri Kültür A.Ş, 36. Uluslararası İstanbul Kitap Fuarı'na damgasını vurdu. Fuarda "Bursa Kitapçısı" markası en çok ilgi gören stantların başında yer aldı Bursa ile ilgili çalışma yapan birçok araştırmacının eserlerini kitapa dönüştüren ve kaybolmaya yüz tutan değerlerin kaleme alındığı bilgi, belge ve dokümanların çoğunu yabancı dillere de çeviren Kültür A.Ş.'nin standı İstanbul Kitap Fuarı'nın gözdesi oldu. Somut olmayan kültürel mirasın gün yüzüne çıkarılması çalışmaları ile kent belleğine önemli katkı sunan Bursa Kültür A.Ş, bu yıl 742 bin 445 ziyaretçi ile rekor kıran ve 36. yaşını kutlayan fuarda 2008 yılından bugüne Bursa'nın kent belleğine kazandırdığı 300'ü aşkın eseri kitapseverlerle buluşturdu. Bursa Kültür A.Ş.'nin fuardaki reyonu ünlü isimler tarafından da ziyaret edildi. Çok sayıda akademisyen ve bilim insanı, Kültür A.Ş. yayınlarına ilgi gösterirken, İstanbul Zeytinburnu Belediye Başkanı Murat Aydın da Bursa yayınlarını yakından inceledi. Başkan Aydın'a Dr. İsmail Şeker'in "İpek Böceği'nin Öyküsü" adlı kitabı hediye edildi.

Nilüfer'de 'Zeytin' buluşması

Nilüfer Belediyesi'nin bu yıl ikincisini düzenlediği Büyükbalıklı Zeytin Buluşması'nda üreticiler tüketicilerle buluştu Renkli görüntülerin yaşandığı buluşma ilgi gördü. Bu tür buluşmaları düzenleyerek kırsaldaki üreticiye destek vermek istediklerini belirten Nilüfer Belediye Başkanı Mustafa Bozbey, zeytin üretiminin Bursa için önemine dikkat çekti. Anadolu'nun, zeytinin anavatanı olduğunu söyleyen Bozbey, "Bu topraklarda, zeytin sofraların baş tacıdır. Ülkemizde dikili 170 milyon adet zeytin ağacı ile dünyada ikinci sıradayız. Buna rağmen, gerek sofralık zeytin gerekse zeytinyağı tüketiminde, çok gerilerdeyiz. Halbuki zeytin ve zeytin yağının insan sağlığı için ne kadar önemli olduğunu artık bütün dünya biliyor. Sağlıklı yaşamak için zeytin ve zeytin yağı tüketimimizi artırmalıyız" dedi. Binlerce yıllık zeytin ağaçlarının Anadolu'nun kültür mirası olduğunun altını çizen Başkan Mustafa Bozbey, "İşte bu anlayışla zeytinciliğe sahip çıkmak hepimizin görevidir. Zeytin, Anadolulu için kutsal bir ağaçtır ve inanılır ki zeytini ağlatan ağlar" diye konuştu.

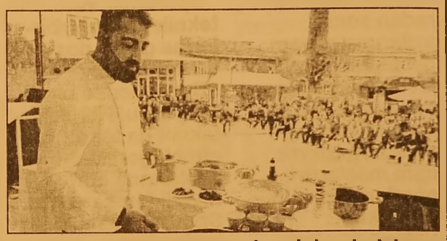

Bursa'da öğrenciler geri dönüşüm için yarışacak

Osmangazi Belediyesi'nin İl Milli Eğitim Müdürlüğü ve Albiyobir iş birliğiyle her yıl düzenlediği "okullar arası ödüllü bitkisel yağ toplama, e-atık toplama ve kullanılmış giysi ve ayakkabı yarışması" başladı Osmangazi Belediyesi Temizlik İşleri Müdürlüğü tarafından düzenlenen yarışmada öğrenciler bitkisel atık yağ ve elektronik atık toplayacak. Ayrıca kullanılmış giysi ve ayakkabıların geri dönüşümü de sağlanacak. Öğrenciler, bu yıl da yarışma boyunca en fazla atık toplamak için mücadele edecek. İlk, orta ve lise seviyesindeki okulların yarışacağı yarışma, 7 Mayıs 2017 tarihinde sona erecek. Yarışma sonunda en fazla atık yağ, elektronik atık, giysi ve ayakkabı toplayan okullar ve öğrenciler ödüllendirilecek.

Gemlik Körfez
GEMLİK'İN İLK GÜNLÜK SİYASİ GAZETESİ
ABONE OLDUNUZ MU?
ABONE OLUN OKUYUN OKUTUN

KAŞEDE BEKLEMEK YOK
KALİTELİ KAŞELER UYGUN FİYATLARLA
1 SAATTE TESLİM EDİLİR
GÜLER AJANS
MATBAACILIK - YAYINCILIK - REKLAMCILIK
İstiklal Caddesi Bora Sokak No : 5/A
Tel : (0.224) 513 96 83 GEMLİK

SATILIK
KÜÇÜK KUMLA
ÖZGÜZELYALI SİTESİNDE
HAVUZLU EŞYALI ve EŞYASIZ
2+1 DAİRE SAHİBİNDEN SATILIK
0 535 378 18 00

Facebook sayfamız : Gemlik Körfez - Güler Ajans

Trafik sigortasında tavan fiyat kalkabilir

Sabancı Holding Sigorta Grup Başkanı Haluk Dinçer, şikâyetler üzerine trafik sigortasında tavan fiyat konusunda adım atıldığına dikkat çekti. Sabancı Holding Sigorta Grup Başkanı Haluk Dinçer, bu yıl si gorta sektöründe yüzde 5 civarında bir büyüme olacağını tahmin ettiklerini belirterek, trafik sigortasındaki tavan fiyat uygula masına değindi. Zorunlu trafik sigortasındaki tavan fiyat uygulaması için Dinçer, "Tabii ki biz serbest piyasa ekonomisinden yanayız. Bu konuda biraz şikâyetler vardı ve hükümet bir adım attı. Şu anda oldukça sta bilize olduğunu düşünüyorum, piyasa bir dengeye geldi. Bu tavan uygulamasının da kalkabileceğini düşünüyorum. Belki bu uygulama yeni yılda kalkar" diye konuştu.

HER 4 ARAÇTAN BİRİ KASKOLU

"Geçen sene trafik sigortalarında çok hızlı bir büyüme olmuştu. Bu da 2016'da toplam pazara çok ciddi bir büyüme etkisi yarattı" diyen Dinçer şöyle

konuştu: "Baz etkisi dolayısıyla bu sene daha düşük bir büyüme olacağını tahmin ediyoruz. Bildiğiniz gibi pazarın aşağı yukarı 3'te 1'ini oluşturan zorunlu trafik sigortalarına nisan ayında bir tavan fiyat uygulaması geldi. Fiyatlar geriye gitti. Bunun et kisiyle bu yıl sektörde büyümenin yüzde 5 civarında olacağını öngörü yoruz ama trafiği dışarıda bırakırsanız diğer branşlarda çift haneli, yüzde 13-15 bandında büyüme gözüküyor." Sigorta sektörünün, genel ekonomik büyümenin yaklaşık yüzde 50 fazlası hızında büyüdüğüne işaret eden Dinçer, sektörde çift haneli ciddi bir büyüme olduğunu, bunun gelecek 10 yılda da böyle sürmesini beklediklerini vurguladı. Trafik sigortasının zorunlu, kaskonun ise kişilere bağlı olduğunu ifade eden Dinçer, "Trafik sigortası zorunlu olmasına rağmen Türkiye'de penetrasyonu araç tipine göre yüzde 85-90 bandında. Kasko ise yüzde 25 civarında. Yani Türkiye'de her 4 araçtan birinin kaskosu bulunuyor. Kasko oranı bölgeden bölgeye değişiyor, İstanbul'da biraz daha yüksek" dedi.

Anneye 4 bin 857 TL veriliyor

Doğum yapan kadınlar, 300-600 lira doğum yardımı, 133 lira süt parası ve iş göremezlik ödeneği alıyor. 1 çocuklu asgari ücretliye 4 bin 857 lira ödeniyor. Çalışan anneler, doğum izninde çalışmadıkları dönemin parasını iş göremezlik ödeneği altında devletten alıyor. Devlet anne olanlara maddi destek sağlıyor. Çocuk

sahibi olan kadınlar devletten 3 farklı ödeme alıyor. 2 ödemeden, çalışsın çalışmasın tüm anneler yararlanabiliyor. Annelere çocuk sayısına göre 300-600 lira arasında doğum yardımı yapılırken, ayrıca süt parası ödeniyor. Doğum yardımı ile anneye ilk çocuk için 300, ikinci çocuk için 400, üçüncü ve sonraki çocuklarda 600 lira veriliyor. İkinci ödeme ise doğum yapan kadına süt ve emzirme parası olarak ödeniyor. Bu parayı almak için kadının çalışıyor olması ya da kendi işini yapması veya eşinin kendi işini yapıyor ya da bir yerde çalışıyor olması yeterli oluyor. Her yıl süt parası yeniden belirleniyor. Bu yıl tutarı 133 lira.

MAAŞ DEVLETTEN

Ayrıca çalışan anneler, doğum izninde çalışma dıkları dönemin parasını iş göremezlik ödeneği altında devletten alıyor. Asgari ücretli bir anne ye, 4 bin 424 lira iş göremezlik öde neği veriliyor. İlk çocuğunu dünyaya getiren asgari ücretli bir anne; 300 lira çocuk parası, 133 lira süt parası ve 4 bin 424 lira da iş görmezlik ödeneği olmak üzere toplamda 4 bin 857 lira tutarında ödemeden yararlanıyor.

GEMLİK REHBERİ

GEREKLİ TELEFONLAR	
İtfaiye	110
Polis İmdat	155
Jandarma İmdat	156
Jandarma K.	513 10 55
Polis Karakolu	513 18 79
Gar. Kom.	513 12 06
KAYMAKAMLIK	
Kaymakamlık	513 10 51
C.Savcılığı	513 10 53
C.Savcı Yrd.	513 29 54
Emniyet Müd.	513 10 28
ULAŞIM	
Pamukkale	512 00 26
DENİZ UÇAĞI	513 66 13
Pegasus Akmis Seyahat	514 63 62
METRO	513 12 12
Aydın Turizm	513 20 77
Güzer Turizm	512 10 72
Kanberoğlu-Esadaş	514 48 49
Anıtur	514 47 71
Kamil Koç	512 01 63
HASTANELER	
Devlet Hastanesi	517 34 00
Sehli Dev. Hast.	513 23 29
Mer.Sağ.Ocağı	513 10 68
Tomokay Tomografi	513 63 29
Acıbadem	260 44 44
TAKSİLER	
Körfez Taksi	513 18 21
Çınar Taksi	513 24 67
Güven Taksi	513 32 40
Gemlik Taksi	513 23 24
Manastır Taksi	517 33 94

RESMİ DAİRELER	
Telefon Arıza	121
UEDAŞ ARIZA	186
UEDAŞ İşletme	513 45 03
Statyum	514 00 95
Orm.Böl.Şef.	513 12 86
Milli Eğt. Md.	513 11 74
Halk Kütüphane	513 13 53
Askerlik Şb.	513 10 57
Karayolları	513 13 08
Liman Baş.	513 11 33
Mal Müd.	513 10 95
Nüfus Md.	513 37 42
Özel İd. Md.	513 15 07
Tapu Sicl. Müd.	513 14 14
Müftülük	513 13 64
Gümrük Md.	524 85 86
Ver. Dairesi Md.	513 10 92
İlçe Tarım Müd.	513 10 45
İlçe Seç. Md.	513 77 73
Halk Eğitim Müd.	513 18 46
İŞ-KUR	513 71 66
BELEDİYE	
Santral	513 45 21 -23
Başkanlık	513 45 20
BUSKİ	514 57 96
İtfaiye	513 23 25
Muhasebe Md.	513 45 21-182
Yazı İşl. Md.	513 45 21-111
Su Arıza	Yalnız 185

DENİZ OTOBÜSÜ	
Bursa	256 77 84
Mudanya	544 30 60
Yenikapı	(212) 516 12 12
Yalova	(226) 811 13 23
İDO İmam Aslan Dinlenme Tes.	513 23 94
VAPUR - FERİBOT	
Yalova	(226) 814 10 20
Topçular	(226) 363 43 19
Eskihisar	(262) 655 60 31
OTOBÜS	
Şehirlerarası Otobüs Terminali	261 54 00 (18 Hat)
DAĞITICILAR	
GEMDAŞ	513 29 29
Aygaz	513 12 95
Habaş	513 16 37
Mogaz	513 75 58
Ergaz	513 88 43
Milangaz	513 22 59
Habaşgaz	513 45 46
Yeni Likitgaz	513 65 00
BP Gaz	514 59 81
Bütünler Likitgaz	513 80 00
Akçagaz	514 88 70
Totalgaz	514 17 00
Akcan Petrol	513 10 79
MAR-PET	513 30 33
Tuncay Otogaz	513 16 45
Bayza Petrol	513 01 03

Gemlik Körfez
GEMLİK'İN İLK GÜNLÜK SİYASİ GAZETESİ
YEREL SÜRELİ YAYIN
YIL : 43 SAYI : 5930
FİYATI : 50 Kr. (KDV Dahil)
Sahibi : Serap GÜLER
Sorumlu Yazı İşleri Müdürü : Kadri GÜLER
İstiklal Cad. Bora Sok. No:5/A
Tel : 513 96 83 GEMLİK
korfezofset@hotmail.com
Yönetim ve Basım Yeri :
GÜLER AJANS
Matbaacılık-Yayıncılık-Reklamcılık Tesisi
İstiklal Cad. Bora Sok. No:5/A GEMLİK
(Dini bayram Günleri ve Pazar günleri yayınlanmaz)

GEMLİK SİNEMA GÜNLÜĞÜ
VENÜS SİNEMASI
THOR RAGNORAK
11.00-13.30-16.00-18.30-21.00
AYLA
11.30-14.00-16.30-19.00-21.15
BÖLÜK
12.00-14.00-16.15-18.30-20.45
513 33 21

YİĞİT İNŞAAT
1987
YAPI MALZEMELERİ LTD. ŞTİ.
BANYO & MUTFAK & SERAMİK & CAM MOZAİK
VİTRİFİYE & BANYO DOLAPLARI & LAMİNAT PARKE
KOMBİ & RADYATÖR & BOYA VE KABA İNŞAAT MALZEMESİ
ISI VE SU YALITIM ÜRÜNLERİ & SIHHİ TESİSAT ÜRÜNLERİ

Adliye Binası Altı Yeni Pazar Cad. No: 98
Tel : 0 224 514 31 64 Fax : 0 224 513 90 41 GEMLİK
www.yigitinsaatgemlik.com

GOODYEAR
PIRELLI
MICHELIN
starmaxx
PERFORMANS LASTİKLERİ

PEŞİN FİYATINA KREDİ KARTINA 8 TAKSİT

KIŞ LASTİKLERİ SATIŞLARIMIZ BAŞLADI

ÖZKAYA
TUR. NAK. TAAH. İHR. VE TİC. LTD.ŞTİ
Hisar Mah. TEDAŞ Yani Körfez Baytaş Sit.
A Blok No: 2 GEMLİK
Tel : 0 224 514 40 44

1964
KAVLAK
DOĞANIN HAZİNESİ
Danışma Hattı 444 68 80
www.kavlak.com.tr
SIZMA Taş Baskı
TÜRKİYENİN EN BÜYÜK TAŞ BASKI ZEYTİNYAĞI FABRİKASI GEMLİK'TE...
Soğuk Sıkım Zeytinyağı

Kuruluş:1973
Gemlik Körfez
GEMLİK'İN İLK GÜNLÜK SİYASİ GAZETESİ
16 Kasım 2017 Perşembe www.gemlikkorfezgazetesi.com 50 Kr.

İRFAN ÜNLÜ EMLAK
TAPU TAKİP İŞLERİNDE UZMAN FİRMA
İrfan Ünlü 0 535 285 42 69
Merkez : Çarşı Meydanı - UMURBEY
Şube : Dr. Ziya Kaya Mah. Hürriyet Cd. Sarışen Sok. Gemlik Tapu Müdürlüğü yanı GEMLİK
irfanunluemlak.sahibinden.com

Yıkılan eski Ticaret ve Sanayi Odası'nın bulunduğu yere 300 metrekarelik Mescit yapılacak. Ticaret Sanayi Odası'na yeşil alan olduğu için inşaat yapma izni verilmemişti.

Mecliste Denizden Görünecek Mescit kararı çıktı

Güne Bakış

Kadri GÜLER
kadri_guler@hotmail.com

GÖSTERİŞ İÇİN MESCİT YAPMA KARARI MESLİSTEN ÇIKTI

Belediye meclisinde kasım ayı ilk toplantısında geri çekilen Mescit yapı mı konusu imar komisyon kararının okunmasından sonra tartışmaya yol açtı.

Bilindiği gibi, CHP'li İmar Komisyonu üyesi Mert Dimili, yıkılan eski Ticaret ve Sanayi Odası ile Tibel Otel'in bulun duğu yerin önüne Cami yapılması istemine karşı çıkmış, bu kez AKP'liler YEŞİL ALANA Mescit yapılması kararı almıştı. *Devamı sayfa 4'de*

Belediye Meclisinin Kasım ayı 2. oturumu tartışmalı ve olaylı geçti. Meclis'te eski Ticaret ve Sanayi Odası'nın yıkılan hizmet binasının önüne yeşil alanda yapılacak 'Denizden Görünür Mescit' konusu tartışmalara neden oldu. Meclisi yöneten Başkanın muhalefet partilerinin konuşmalarını sık sık kesmesi ve CHP sözcüsüne söz hakkı vermemesi, nedeniyle tartışma yaşandı.

Bunun üzerine, CHP ve MHP'liler meclisi terk ettiler. CHP grubundan yalnız İmar Komisyonu üyesi Mert Dimili salonda kalarak, oylanan Mescit yapımına komisyona da şerh koyduğunu, karara karşı olduğunu belirterek, konuyu yargıya taşıyacağını söyledi. *Sayfa 2'de*

DAYI EMLAK DANIŞMANLIĞI
ZAMANINDA VE DEĞERİNDE ALIM SATIM
Murat Üremiş
SATILIK - KİRALIK EV - ARSA - ARAZİ - DÜKKAN - İŞYERİ
GEMLİK ŞUBEMİZ
KUMLA 1. ŞUBEMİZ
KUMLA 2. ŞUBEMİZ
zingat
sahibinden.com
GEMLİK ŞUBEMİZ; DEREBOYU AKSA DOĞALGAZ YANI
0 224 514 77 00 0 543 550 20 70
KUMLA 1. ŞUBEMİZ ; İSKELE MEYDANI
BANKAMATİKLERİN YANI 0 541 545 99 56
KUMLA 2. ŞUBEMİZ ; ABDULLAH ASLAN CAD. NO: 76
0 224 538 88 86 - 0533 746 06 46
www.dayiemlak.sahibinden.com

Yıkılan eski Ticaret ve Sanayi Odası'nın bulunduğu yere 300 metrekarelik Mescit yapılacak. Ticaret Sanayi Odası'na yeşil alan olduğu için inşaat yapma izni verilmemişti.

Mecliste Denizden Görünecek Mescit kararı çıktı

Belediye Meclisinin Kasım ayı 2. oturumu tartışmalı ve olaylı geçti. Meclisi yöneten Başkanın muhalefet partilerinin konuşmalarını sık sık kesmesi ve CHP sözcüsüne söz hakkı vermemesi, nedeniyle tartışma yaşandı. Bunun üzerine, CHP ve MHP'liler meclisi terk ettiler.

Gemlik Belediye Meclisi'nin ertelenen 2. toplantısı önceki gün yapıldı. Meclis'te eski Ticaret ve Sanayi Odası'nın yıkılan hizmet binasının önüne yeşil alanda yapılacak 'Denizden Görünür Mescit' konusunda tartışma yaşandı.

Meclis Divan Başkanı Refik Yılmaz'ın muhalefete söz hakkı vermemesi, sık sık konuşmalarını müdahale etmesi üzerine, MHP ve CHP li üyeler meclisi terk ettiler. AKP lilerin oylarıyla 'Denizden Görülür Mescit' yapımı kararı alındı.

Salı günü saat 17.oo de toplanan Belediye Meclisi, gündeminde kalan konuları görüşmek için toplandı. Komisyonlara gönderilen konular arasında bulunan bir toplantı öncesi İmar Komisyonu Başkanı Gülşen Uslu'nun geri çektiği, yıkılan eski Ticaret ve Sanayi Odası hizmet binasının ön tarafına, bugünkü mevcut otopark alanında 300 m2 büyüklüğünde bir Denizden Görünür Mescit yapımı konusu ele alındı.

Bu konuda, MHP Grup sözcüsü Osman Doğan söz alarak, yapılmak istenen mescidin ihtiyaç olup olmadığını sordu. Mescidin Gemlik'in imajını değiştireceğini, görünüş olarak ilçeye güzellik katılacağı yanıtını alınca, Doğan, bunun gösteriş ve islam dinince israf olduğunu söyledi.

DOĞAN MESCİT İHTİYAÇ MI DİYE SORDU

Osman Doğan, israf kelimesinin anlamının Arapçada "sarefe", yani "Sarf" olduğuna dikkat çekerek, kelimenin anlamı hakkında bilgiler verdi. Doğan, israfın lüzumsuz harcamalar yaparak ihtiyaç olmayanı saçma ve savurmak olduğunu söyledi.

Doğan, daha sonra şöyle konuştu:" *"Belediye Meclisi olarak yapmakta olduğumuz tüm çalışmalarda yasa ve yönetmelikler bir tarafa en dikkat etmemiz gereken unsur, kamu çıkarının yani kamu haklarının korunma sıdır. Buna geri dönmesi yani helal leşmesi mümkün olmayan kamuya ait kul hakkı da diyebiliriz. Normal şartlar da müslümanlık gereği bir müslümandan beklenilen hareket, her daim dünyada bulunan bütün maddi imkanların ve manevi imkanlarının kendine emanet edildiği bilincinden çıkmalı ve harcamalarını da ona göre yapmalıdır. Çünkü tüketim konusunda az harcama ortalama harcamanın yanında aşırı harcama yapıldığında Allah'u Teala'nın bu duruma Haram Hükmü verdiğini unutmamak gerekir"*

ALLAHIN ADI İLE ALDATMAK

Doğan, daha sonra Kur'an dan ayetlerle israf konusunda birçok örnekler verdi. Doğan, ihtiyaç olmayan bir yere Mescit yapımının israf olduğunu belirterek, insanları Allah Adına aldatmanın kur'anda yasaklandığını, yine ayet örnekleri ile verdi. Bu arada Osman Doğan, İmar Komisyonu Başkanı Gülşen Uslu ile tartışmaya girdiği görüldü. Doğan'ın sık sık konuşmasının kesilmesine karşın kendine ayrılan süreyi kullandı.

Daha sonra, CHP grubu adına grup sözcüsü Emir Birgül söz almak istedi.

Birgül, hakkı olan 20 dakika konuşmayı yapmak isterken, Belediye Başkanı Bursa Büyükşehir Belediye Başkanı ile toplantısı olacağını belirterek, Birgül yerine AKP sözcüsü Ercan Barutçuoğlu'na söz verdi.

CHP VE MHP'LİLER MECLİSİ TERK ETTİLER

Barutçuoğlu, Mescidin ihtiyaçtan çok Gemlik'e güzellik katacağını düşündükleri için belirlenen yere yapmak istediklerini söyledi. Belediye Başkanı Refik Yılmaz görüşme konusunda yeterlilik oylaması yaptırınca, CHP sözcüsü Emir Birgül konuşma yapamadı. Birgül, kendisine söz verilmeyince, meclisi terk edeceklerini söyleyerek birlikte kapıya yöneldiler. MHP grubu da bu karara uyarak meclisi terk ettiler. CHP grubundan yalnız İmar Komisyonu üyesi Mert Dimili salonda kalarak, oylanan Mescit yapımına komisyona da şerh koyduğunu, karara karşı olduğunu belirterek, konuyu yargıya taşıyacağını söyledi.

Böylece, Denizden Görünen Mescit yapımı kararı AKP'lilerin oylarıyla kabul edilmiş oldu.

TİCARİ ALAN ANTREPOYA ÇEVRİLDİ

Mecliste daha sonra imarla ilgili birçok konu ele alınırken, Engürücük Mahallesinde işadamı Samet Bağcı'ya ait antreponun bitişiğindeki ticari alanın antrepoya çevrilmesi konusu ele alındı.

Belediye Başkanı Yılmaz, firma sahibinin burada yol kenarında bir yeri belediyeye terk ederek, Acil Ambulansı Bekleme Yeri yapıldığını ancak, Kurşunlu yönünden gelecek hastalar için ters yön olduğu için Ambulansın bekleme Alanını Kurşunlu yolu üzerine değiştirdiklerini söyledi.

Yer sahibinin ticari alana olan binasının ise mevcut antreponun yetmediği için depolama yapma isteminin yerinde olduğunu söyledi.

Bu konuda da söz alan CHP İmar Komisyonu üyesi Mert Dimili alınacak karara karşı olduğunu, başkalarına karşı haksızlık olduğunu, mülkün sıfır bir şekilde yola açılacağını, bu konuda hazırlanması yönetmelik gereği ilgili zemin etüdleri ve diğer istenen evrakların bulunduğu, dosyanın mevcut olmadığını, eksik evrakla karar alınamaya cağını, bunun hukuksuz olduğunu söyledi.

Dimili, bunu da yargıya taşıyacağını söyledi.

Plan değişikliği yapılarak, bu alanda bulunan Samet Bacı'ya ait ticari alan, AKP ve MHP'lilerin oylarıyla antrepo alanına çevrildi.

Meclis, daha sonra dağıldı.

Zeytin hırsızları yakayı ele verdi

Bursa'nın İznik ilçesinde çiftçinin korkulu rüyası haline gelen zeytin hırsızları gece polisin operasyonu ile kıskıvrak yakalandı
Abdülvehhap yolu tarihi su kanalları mevkiindeki tarlasında dün zeytin toplayıp 25'er kiloluk seleler halinde bir kenara dizen çiftçi, 4 sele zeytinin ortadan kaybolduğunu fark etti. Polise giden çiftçi zeytinlerinin

çalındığını söyledi. Polis, arazide yaptığı aramada kayıp seleleri başka bir yerde saklanmış olarak buldu. Hırsız ya da hırsızların arazide sakladıkları zeytinleri almaya gelecekleri bilen polis, pusu atarak zanlıları bekleme yeri başladı. Akşam 19.00 sıralarında içinde üç kişinin bulunduğu 16 H 1725 plakalı araç zeytin selelerinin olduğu yerde durdu. Araçtan inen F.E. ve M.O, seleleri almaya çalışırken, polis ekiplerince suç üstü yakalandı. Araç sürücüsü R.A, otomobil ile kaçmaya çalışsa da çevre yolunda kıstırıldı. Gözaltına alınan 3 zanlı, daha sonra ifadeleri alınmak üzere emniyete götürüldü.

Motosiklet kazasında 2 kişi yaralandı

Orhangazi de meydana gelen trafik kazasında 2 kişi yaralandı. Kaza, Horhor Caddesi girişinde meydana geldi. Feridun Yiğit (35) idaresindeki 16 VD 068 plakalı motosiklet ile Uğur Tosun'un (24) kullandığı 34 KF 2528 plakalı otomobil Horhor Caddesi girişindeki kavşakta çarpıştı. Çarpışmanın şiddeti ile motosiklet sürücüsü Feridun Yiğit ile arkasında yolcu olarak bulunan Fatih Özer (34) savrularak yaralandı. Olay yerine çağrılan ambulansla Orhangazi Devlet Hastanesi'ne kaldırılan yaralılar tedavi altına alınırken, kazayla alakalı tahkikat sürüyor.

Kamyon traktör ile çarpıştı

Bursa'da kamyonun traktöre çarptığı kazada 1 kişi hayatını kaybetti, 1 kişi ağır yaralandı
Edinilen bilgiye göre kaza, İznik ilçesine bağlı Adapazar-İznik karayoluna Karatekin köyü mevkiinde meydana geldi. Bayram Çün'ün (79) kullandığı 54 FH 214 plakalı zeytin yüklü traktöre, aynı istikametten gelen Muharrem K. (43) idaresindeki 16 H 2776 plakalı do-

mates yüklü kamyonun arkadan çarptı.
Kazada traktör sürücüsü 4 çocuk babası Çün, olay yerinde hayatını kaybetti. Araçta sıkışan Muharrem K. da itfaiye ve AFAD ekiplerinin çalışmaları sonucu sıkıştığı yerden çıkarıldı. Ağır yaralı sürücü 112 sağlık ekiplerince İznik Devlet Hastanesine kaldırıldı.
Öte yandan olay yerinde hayatını kaybeden traktör sürücüsünün oğlu, babasının cansız bedeni başında sinir krizi geçirdi. Kamyon sürücüsü Muharrem K.'nin babası ise sıkışan oğlunun başında bekledi. Kazayla ilgili inceleme başlatıldı.

4 kişi uyuşturucuyla yakalandı

Bursa'da 4 kişi uyuşturucuyla yakalandı, uyuşturucuyla yakalanan 4 kişi gözaltına alındı
Bursa'da uyuşturucuyla yakalanan 4 kişi gözaltına alındı. İl Emniyet Müdürlüğü tarafından kurulan Narko-Tem Whatsapp hattına gelen ihbar neticesinde merkez Yıldırım İlçesinde farklı adreslere yapılan operasyonlarda H.Ö ve S.S isimli şüpheliler yakalandı. Bu kişilerin evlerinde yapılan aramalarda folyoya sarılmış bonzai, esrar, metamfetamin ve ecstasy ele geçirildi. Osmangazi ilçesinde yapılan başka bir operasyonda ise 'kullanmak için uyuşturucu madde bulundurmak' suçundan F.A. isimli şüpheli bonzai ile yakalandı. F.A'nın uyuşturucuyu D.K'dan aldığı bilgisine ulaşan polis, bu kişinin iş yerinde ve üzerinde bonzai ele geçirdi. F.A., 'kullanmak için uyuşturucu madde bulundurmak'-suçundan, H.Ö, S.S. ve D.K. ise 'uyuşturucu madde ticareti yapmak' suçundan adliyeye sevk edildi.

Düğündeki silahlı kavga davası

Bursa'da düğünde 3 kişinin hayatını kaybetmesi, 6 kişinin yaralanmasıyla sonuçlanan silahlı kavgaya karıştıkları iddiasıyla yargılanan tutuklu 12 sanıktan 6'sının tahliye edilmesine karar verildi.
Bursa 5. Ağır Ceza Mahkemesindeki duruşmaya, tutuklu sanıklar Enver, Erdinç (34), Metin (21), Çetin (22), Metin (21), Çetin (55), Alişan (34) ve Cengiz Çedik (35), Serkan, Doğan, Volkan ve Eyüp Özçimen ile olayda ölen ve yaralanan kişilerin yakınları ve tarafların avukatları katıldı. Duruşmada söz alan Volkan Özçimen, tahliye ve beraat talebinde bulundu. Sadece gelin almada silahla havaya ateş açtığını öne süren Özçimen, "Silahımdan çıkan kurşunla herhangi bir yaralanma veya ölü varsa vereceğiniz cezaya razıyım." dedi.
Enver Çedik ise olay sırasında Efkan Özçimen'e ateş ettiğini belirtti. Panayır Mahallesi'nde ele geçirilen silahın kendisine ait olduğunu kaydeden Çedik, "Tutukluluk durumumu mahkeme heyetine bırakıyorum." ifadesini kullandı. Diğer sanıklar da üzerlerine atılı suçlamaları kabul etmedi
Mahkeme heyeti, toplanan deliller sonucunda yaklaşık 30 aydır tutuklu bulunan sanıklardan Çetin ve Metin Çedik ile Volkan, Doğan, Serkan ve Eyüp Özçimen'in tahliyesine karar vererek duruşmayı erteledi.

Güne Bakış

Kadri GÜLER
kadri_guler@hotmail.com

GÖSTERİŞ İÇİN MESCİT YAPMA KARARI MESLİSTEN ÇIKTI

İmar komisyonundan alınan bu karar geçtiğimiz hafta Meclis gündeminde olduğu halde, AKP lilerce geri çekildi.

Bunun nedenini anlayamamıştık.

Salı günü toplanan mecliste bu kez Mescit yapılması konusu görüşmeye açıldı.

MHP grup sözcüsü Osman Doğan konuyla ilgili söz alarak, AKP'lilere kur'an üzerinden güzel bir ders verdi.

Doğan, mescit yapımının bir ihtiyaçtan mı doğduğu sorusuna yanıt alamayınca, bunun dinen israf sayılacağını Kur'andan ayetler üzerinden örnekleriyle anlattı.

Doğan'ın konuşmasındaki can alıcı nokta ise, Allah ın adını kullanarak insanları, aldatmanın, kandırılmasının İslamiyette yeri olmadığını söyledi.

Doğan, Lukman suresi 33. ayetini, Fatır suresi 5. ayetini ve Hadid suresinin 14. ayetin de "Allah ile aldatmayın" dendiğini hatırlattı.

"Allah ile aldatılanların en büyük sorunu, aldatıldıklarından farkında olma imkanından büyük ölçüde yoksun bulunmaktadırlar.

Çünkü derinden inandıkları ve içtenlikle teslim oldukları bir değer kendilerinin aleyhinde kullanılıyor. Bunu fark etmeleri kolay değildir." dedi.

Osman Doğan'ın konuşması Başkan ve İmar Komisyonu Başkanı tarafından sık sık kesildi ve sert tartışmalar yaşandı. Belediye meclisinde sizlerin göremediğiniz, işitmediğiniz çok önemli konuşmalar ve tartışmalar yaşanıyor.

Bu tartışma ve konuşmaları belli üyeler yapıyor. Büyük çoğunluk yalnız dinleyici. Kuzu gibi dinliyorlar bir fikirleri olmadığı için söz bile almıyorlar.

Bir çoğu ise ellerindeki cep telefonları ile oyun oynuyorlar, esneyip duruyorlar.

Osman Doğan'dan sonra söz sırası CHP' ye gelince, Başkan Yılmaz sözü AKP grup sözcüsü Ercan Barutçuoğlu'na vermesi üzerine tartışma yine başladı. Barutçuoğlu'nun konuşmasından sonra CHP sözcüsüne yine söz vermeyen başkan Yılmaz, yeterlik oylaması yaptırma kararı aldı. İşi olduğunu, Bursa'ya gideceğini söyledi. Oylamaya geçti.

Oylamada, CHP ve MHP grubu red oyu verirken AKP'liler olumlu oy kullandılar.

CHP ve MHP grubu meclisi terk etti.

Böylece Ticaret ve Sanayi Odası'na yeşil alan diye inşaat yapma izni verilmeyen alanda, Belediye'nin Mescit yapmasına AKP'lilerin oylarıyla karar verilmiş oldu.

Bu karar üzerine, Gemlik Ticaret ve Sanayi Odası ne diyecek merak ediyorum.

Çünkü Refik Yılmaz, bu alanın Büyükşehir Belediyesi Meydan projesinde yeşil alana ayrıldığını belirterek, inşaat izni verilemeyeceğini söylemiş, Ticaret Odası bunun üzerine denize karşı olan yerini terk ederek, ovada hizmet binası yapmıştı.

Sanırım dünkü Oda toplantısında bu konu ele alındı. Ticaret Odası'ndan bir açıklama gelebilir. Eh ne diyelim, yeni bir mescidimiz daha oluyor. O çevrede namaz kılacak kimsede yok ama, süslü ve denizden görülecek bir camimiz olacak.

Bu din adına, dince kutsal yerler adına, Allah adına kandırmacadır.

İsraftır, günahtır. Gemlik sesiniz çıksın. Tepkiniz olsun bir kez...

MAG-DER'in afet eğitimleri sürüyor

Bursa Mag-Der Afet Eğitimi vermeye devam ediyor.

Son olarak Kars Ardahan Iğdır İlleri Derneği'nin kadın üyelerine eğitim veren Mag -Der eğitmenleri, önümüzdeki günlerde de eğitimler vermeye devam edecekler.

Kendisi de Mag üyesi olan Kars Derneği Başkanı nın eşi Ayfer Parlak tarafından organize edilen eğitime, Necla Öner eğitmen, Maksude Toplu Coşkun ve Birgül Yıldız da yardımcı eğitmen olarak katıldılar. Çok sayıda kişinin katıldığı eğitim sonrası karşılıklı sohbetle eğitim sona erdi

Mag -Der Başkan yardımcısı Maksude Toplu Coşkun, Kars Ardahan Iğdır İlleri Derneği üyelerine, eğitim taleplerinden nedeniyle teşekkür etti. Coşkun, bize ulaşan her eğitim talebine hiç bir ücret almaksızın gittiklerini ve talep edilen her yere de gitmeye devam ederek, eğitimleri sürdüreceklerini söyledi.

Bursa da ulaşıma indirim müjdesi!

Bursa Büyükşehir Belediye Başkanı Alinur Aktaş, vatandaşların toplu ulaşım ücretlerinde indirime gidilmesi yönündeki beklentilerine karşılık raylı sistemlerde tenzilatlı tarifenin 25 Kasım'dan itibaren uygulamaya geçeceğini müjdeledi. Burulaş'ın yeni Genel Müdürü Mehmet Kürşat Çapar'ın da hazır bulunduğu yönetim kurulu toplantısında konuşan Başkan Aktaş, vatandaşların kaliteli ve uygun fiyatlarla ulaşımı için Burulaş'ın önemli adımlar atacağını söyledi. Burulaş'ın yeni

yönetim kurulu üyeleriyle ilk toplantısını yapan Başkan Aktaş, başta toplu ulaşım olmak üzere Burulaş'ın hizmet verdiği 8 ayrı alanla alakalı bütün konuları masaya yatırdıklarını vurguladı. Toplu ulaşımda raylı sistemlerle alakalı metro ve tramvay fiyatlarında indirime gideceklerini daha önce den kamuoyuna duyurduklarını hatırlatan Başkan Aktaş, "İnşallah 24 Kasım'da yapılacak Ulaşım Koordinasyon Merkezi (UKOME) toplantısında karar alıp, tenzilatlı tarifeyi 25 Kasım günü uygulamaya başlayacağız. Şu an itibariyle bir oran veremiyorum, ama öğrencilerde biraz daha opsiyonel olmak istiyoruz. Öğrenci kardeşlerimizin imkanlarını ve ailelerinin durumlarını düşünerek, bu oranın biraz daha fazla olmasını arzu ediyoruz. İnşallah UKOME'nin alacağı son kararla beraber 25 Kasım'dan itibaren yeni fiyatlarla raylı sistemlerde taşımayı gerçekleştireceğiz" dedi. Burulaş'ın bütün hizmet alanlarını büyük bir titizlikle incelediklerini kaydeden Başkan Aktaş, Burulaş Havacılık'ta yolcu sayılarının ciddi oranlarda düştüğü nü ve ciddi zararlar oluştuğunu belirtti.

KAYIP

GEMLİK NÜFUS MÜDÜRLÜĞÜNDEN ALMIŞ OLDUĞUM NÜFUS CÜZDANIMI KAYBETTİM. YENİSİNİ ÇIKARACAĞIMDAN ESKİSİNİN HÜKMÜ YOKTUR. GÜLTEKİN BULUT

40. Uluslararası 23 Nisan Çocuk Şenliği Bursa'da yapılacak

40. Uluslararası 23 Nisan Çocuk Şenliği kapsamında 40 ülkeden 800 çocu ğun bir hafta boyunca Bursa'da ağırlanarak çeşitli etkinlikler düzen-lenecek Önümüzdeki yıl gerçekleştirilecek olan 40. Uluslara rası 23 Nisan Çocuk Şenliği'nin Bursa'da yapılacağını açıklayan Başbakan Yardımcısı Hakan Çavuşoğlu, "Osman lı'nın ilk başkenti; tarih, kültür, sağlık ve turizm şehrimiz olan Bursa'nın önümüzdeki yıl 23 Nisan Şenliklerine ev sahipliği ya-pacak olması çok sevindirici bir gelişme. Bursalı hemşehrilerimizin büyük bir sevgiyle kucaklayacağı çocuklarımızı şimdiden sabırsızlıkla bekli yoruz. 40 ülkeden 800 çocuk şenlik haftası süresince Bursa'da okulları mız ve velililerimiz tarafından en iyi şekilde ağırlanacak. Bu vesileyle tarihi ve kültürel olarak Bursa'mızın zengin liğini tüm dünyaya bir kez daha aktar ma imkânı bulaca ğımız için memnu niyet duyuyoruz." dedi.

23 Nisan Çocuk Şenliği'nin Bursalı ların misafirper verliğini göstermesine imkân sağlaya cağını ifade eden Başbakan Yardım cısı Çavuşoğlu, 2018'deki etkinlikler için Bursa'nın tercih edilmesinden dolayı TRT yönetimini de tebrik etti.

Başbakan Yardım cısı Çavuşoğlu, "Uluslararası düzey de kutlanılan ilk ve tek çocuk bayramı sayesinde gelecek nesillere Bursa'mı zın tarihi ve kültürel ikliminden dünyaya yayılan rayihalar ulaşacak. Dünyada her türlü ayrımcı lığın reddedildiği, insanlığın temel değerlerinin benim sendiği mutlu yarınlar için miniklerimiz Bursa'da elele tutuşacak." dedi

800 çocuğun yer alacağı şenliklerde kafilelerle birlikte 150 yabancı lider ve 30 civarında basın mensubu da TRT tarafından Bursa'da ağırlanacak.

"Fotoğraflarla 40. Yıl" adlı sergi de şenlik etkinlikleri içerisinde yer ala-cak. Öğrenciler festival yürüyüşü, halk konserleri, 23 Nisan Gala Gösterisi, ülke sokak gösterileri, çevre gezileri, spor ve oyun etkinlikleri ile Ankara kabulle rine katılacak. TRT Halkoyunları özel "Türkiyem" gösterisi ve şenlik pikniği gibi etkinliklerin yer alacağı 40. Uluslararası 23 Nisan Çocuk Şenliği çerçevesinde TRT tüm kanallarıyla Bursa'da aktüel çekimler ve programlar gerçekleştirecek. 40 ülke katılacak TRT İç Yapımlar Koordinatörlüğü tarafından gerçekleştirilecek olan şenliğe 14-30 Nisan 2018 tarihleri arasında festivalin 40. yılı dolayısıyla 40 ülkenin katılımı planlanıyor. TRT, EBU ve ABU üyesi 40 ülkenin ulusal kanallarına resmi başvuru yaparak, yaklaşık 12 saat toplam süreli 23 Nisan etkinlik programlarını yayınlamalarını sağlayacak. Yayın yapacak ülkelerden birer kameraman ve muhabir etkin liklere bizzat katılarak, Bursa ve Ankara'da çekim yapacaklar.

ASIL ÇELİK

Orhangazi / Bursa'da Kurulu, kaliteli çelik üretiminde Türkiye'nin en büyük kuruluşu olan ve Dünyanın sayılı üreticileri arasında yer alan fabrikamızın Üretim ve Bakım Bölümlerinde üretim ve bakım elemanı olarak görevlendirilmek uzere;

•Endustri Meslek Lise'lerinin ve Meslek Yüksek Okullarının Elektrik, Elektronik, Tesviye, Makine, Torna Tesviye, Döküm, metalurji veya Metal bölümlerinin birinden mezun,
• Vardiyalı çalışabilecek,
• Askerliğini yapmış,
• 30 yaşını aşmamış,
çalışma arkadaşları arıyoruz.
Müracaatlar şahsen fabrikaya yapılabilir veya insankaynaklari@asilcelik.com.tr adresine özgeçmiş formu doldurarak başvurulabilir.

25 Aralık tarihine dikkat!

Türkiye genelindeki restoranlar, yemek çeki ve kartı firma ları tarafından komisyon oranla rını makul bir sevi yeye çekmediği takdirde 25 Aralık tarihinde bir günlük 'Boykot' yapacak-lar. O gün milyon-larca insan yemek çeki/kartını kulla namayacak TÜRES (Tüm Restoranlar Lokantalar ve Tedarikçiler Derneği) yemek çekleri yüksek komisyon oranları nın düşürülmesi için bir günlük boykot tarihini açıkladı. Açıkla maya göre yemek çeki ve kartı firmaları tarafından komisyon oranları nı makul bir sevi yeye çekmediği takdirde 25 Aralık tarihinde bir günlük Türkiye genelinde 'Boykot' yapılacak.

SORUNLAR ÇÖZÜLMEDİ

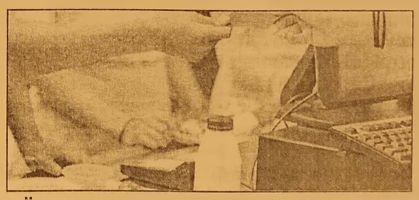

TÜRES Genel Başkanı Ramazan Bingöl konuyla il-gili olarak, "TÜRES yemek çeki/kartı firmalarının yiye-cek-içecek sektöründe faaliyet gösteren işletme lere uyguladıkları yüksek komisyon oranları sorununun çözümü adına uzun bir süredir çalışm larını sürdürüyor. Bu çalışmalar geçtiğimiz aylarda TÜRES aracılığı ile çokça gündeme geldi ancak sorun henüz çözüme kavuşturulmadı. Restoran-lokanta işletmecilerinin yemek çeki/kartı firmalarına ödediği yüzde 10-12'lere varan komisyon bedelleri bu sektörde karlılığı oldukça düşürdü ve birçok işletme kapanma noktasına geldi. Bu bağlamda İTO(İstanbul Ticaret Odası) tarafından yemek çeki/kartı üzerinden verilen komisyon oranla rının düşürülmesi amacıyla; yemek kartı firmalarınca, bu kartları kullanan firmalara iskonto verilmemesi yönünde 10.08.2017 tarihli ve 56 sayılı Meclis Kararı uyarınca; 'Yemek Çekleri İskonto Oranları Hakkında Zorunlu Mesleki Karar' alındı" dedi

Bursa'nın hava yolu trafiği artıyor... 10 ayda 208 bin kişi uçtu

Bursa'nın Yenişehir ilçesinde hava yolu trafiği artıyor. Yenişehir Havalimanı'nın 10 ayda 208 bin 273 yolcuya hizmet verdiği bildirildi. Devlet Hava Meydanları İşletmeleri Genel Müdürlüğü'nün (DHMİ) istatistik lerine göre, Yenişehir Uluslararası Havalimanı'ndan son 10 ayda toplam 208 bin 273 yolcu yararlandı. Havalimanında, hizmet verilen uçak trafiği 7 bin 245, kargo, posta ve bagajdan oluşan yük trafiği ise 2 bin 270 tona ulaştı. DHMİ'nin ekim ayı istatistiklerine göre ise iç ve dış hat yolcu trafiği 20 bin 563 oldu. İç ve dış hatlar uçak trafiği 586 olarak gerçekleşti. Böylece geçen yılın ekim ayına göre Yenişehir'e iniş kalkış yapan uçak trafiği yüzde 20 artmış oldu. 2017 Ekim ayında ayrıca yük trafiği 213 ton olarak gerçekleşti.

Uludağ Üniversitesi'nde göz kamaştıran sergi

Kaybolmaya yüz tutmuş Türk el sanatlarının gelecek kuşaklara aktarılma sına öncülük eden Olgunlaşma Enstitüsü, Bursa'nın kültürel değerlerini yansıtan el nakışlarını Uludağ Üniversitesi'nde sergiledi.
Mete Cengiz Kültür Merkezi girişinde düzenlenen sergi ilgi gördü. Bursa Olgunlaşma Enstitüsü Müdürü Nilüfer Karakoç, Osmanlı imparator luğuna payitahtlık yapmış, büyük bir kültür ve tarih mirasını bünyesinde barın dıran Bursa'nın değerlerini dört tema halinde sergiledikleri belirterek, "Bursa'nın mimarisini farklı tekniklerle yansıttık. Bursa'da yaşayan padişahların kıya fetleri ve tuğralar da sergimizin ikinci teması. Üçüncü olarak da, İznik çini desenleri ile oluşturulmuş farklı ürünler yer alıyor. Dördüncü temamız da halk kültürü ürünleri. Bunlar arasında Bursa ile özdeşleşmiş kılıç kalkan, Hacivat-Karagöz, kitre ve bebek çalışmaları, Bursa ile özdeşleşmiş çınar ağacı, şeftali ve zeytin ağacı figürleri bulunuyor. 112 parçadan oluşan bir sergiyi Bursalılarla buluşturuyoruz" dedi.
Bursa Vali Yardım cısı Abidin Ünsal, sergideki ürünlerin usta işi olduğunu söyleyerek, emeği geçenlere teşekkür etti. Uludağ Üniversitesi Rektör Yar dımcısı Prof. Dr. Mehmet Yüce de, Bursa Olgunlaşma Enstitüsü'nün sergisine ev sahipliği yapmaktan mutluluk duyduğunu ifade ederek, "Günümüzde dünyada şehirlerin kimlikleri ön plana çıkmaya başladı. Bursa'nın tarihten bugüne kadar gelmiş çok güçlü bir kimliği var. Bursa bir şehr-i kâmildir. Bursa hem bir İslam, hem bir Türk, hem de Avrupa medeniyeti şehridir. Bu yüzden çok şanslıyız" dedi Sergi 13-20 Kasım tarihleri arasında açık olacak.

Gemlik Körfez
ABONE OLDUNUZ MU?
ABONE OLUN OKUYUN OKUTUN

KAŞEDE BEKLEMEK YOK
KALITELI KAŞELER UYGUN FIYATLARLA
1 SAATTE TESLİM EDİLİR
GÜLER AJANS
MATBAACILIK - YAYINCILIK - REKLAMCILIK

İstiklal Caddesi Bora Sokak No : 5/A
Tel : (0.224) 513 96 83 GEMLİK

SATILIK
KUÇUK KUMLA
ÖZGÜZELYALI SİTESİNDE
HAVUZLU EŞYALI ve EŞYASIZ
2+1 DAİRE SAHİBİNDEN SATILIK
0 535 378 18 00

Facebook sayfamız : Gemlik Körfez - Güler Ajans

Yapısı değişiyor, başvuru limiti artıyor

Gümrük ve Ticaret Bakanı Tüfenkci, "Tüketici hakem heyetlerine 3 bin 610 liraya kadar olan uyuşmazlıklarda başvuru yapılabiliyordu, bu limit 6 bin liraya kadar yükselti lecek" dedi.
Gümrük ve Ticaret Bakanı Bülent Tüfenkci, tüketici hakem heyetlerinin yeniden düzenlenmesi ihtiyacı doğduğunu belirterek, "Tüketici hakem heyetleri belirli mer kezlerde bir araya getirilecek. Tüketici hakem heyetlerine 3 bin 610 liraya kadar olan uyuşmazlıklarda başvuru yapılabiliyordu, bu limit 6 bin liraya kadar yükseltilecek." dedi.
Tüfenkci, yaptığı açıklamada, tüketicilerin hak arama yollarını kolaylaştırmak, satıcı ve sağlayıcı arasındaki uyuşmazlıkların daha basit, hızlı, masrafsız çözümlenmesini sağlamak ve yargının yükünü azaltmak amacıyla 81 ilde ve 919 ilçede binin üzerinde tüketici hakem heyeti oluşturulduğunu anımsattı
Tüketici hakem heyetlerine 3 bin 610 liraya kadar olan uyuşmazlıklarda başvuru yapılabildiğine dikkati çeken

Tüfenkci, söz konusu limitin 6 bin liraya kadar yüksel tileceğini ifade etti. Başkanlığını illerde ticaret il müdürü, ilçelerde ise kaymakamın yaptığı heyetlerin, baro, belediye, tüketici örgütleri, ticaret, sanayi, esnaf ve sanatkarlar odasından temsilciler olmak üzere 5 üyeden oluştuğunu bildiren Tüfenkci, şöyle konuştu: "2015 ve sonrasında tüketici hakem heyetlerinin başvuru sayılarında azalma görüldü. 2017 yılı başvuru sayısı 300'ün altında olan 593 tüketici hakem heyetinin olduğu tespit edildi. Aylık bir veya iki başvuru yapılan tüketici hakem heyetlerinin üye ve raportörlerine huzur hakkı veya ücreti ödemesi yapılıyor. Raportör ve bilirkişi görevlendirmelerinde suistimallerin olduğu belirlendi. Başvuru sayıları az olmasına rağmen söz konusu hakem heyetlerine bilgisayar, yazıcı, fotokopi makinesi gibi demirbaşlar da Bakanlığımızca sağlanıyor. İlçelerde kaymakamlıklar bünyesinde kurulu olması sebebiyle demirbaşların tüketici hakem heyetleri iş ve işlemlerinde kullanılıp kullanılmadığının takibi mümkün değil. Bazı tüketici hakem heyetlerinde hukuka uygun karar alınamaması, raportörlerin sürekli değişmesi, başvuruların hukuka uygun değerlendirilememesi, kararlarda bir standart olmayışı sebebiyle tüketiciler mağduriyet yaşıyor."

Ağustos ayı işsizlik rakamları açıklandı

Türkiye İstatistik Kurumu'ndan yapılan açıklamaya göre, işsizlik oranı 0,7 puanlık azalış ile yüzde 10,6 seviyesinde gerçekleşti. Türkiye genelinde 15 ve daha yukarı yaştakilerde işsiz sayısı 2017 yılı Ağustos döneminde geçen yılın aynı dönemine göre 89 bin kişi azalarak 3 milyon 404 bin kişi oldu.
TÜİK'ten yapılan açıklamaya göre,

işsizlik oranı 0,7 puanlık azalış ile %10,6 seviyesinde gerçekleşti. Aynı dönemde tarım dışı işsizlik oranı 0,9 puanlık azalış ile %12,8 olarak tahmin edildi. Genç nüfusta (15-24 yaş) işsizlik oranı 0,7 puanlık artış ile %20,6 olurken 15-64 yaş grubunda bu oran 0,7 puanlık azalış ile %10,8 olarak gerçekleşti.

İSTİHDAM ORANI %48 OLDU

İstihdam edilenlerin sayısı 2017 yılı Ağustos döneminde, bir önceki yılın aynı dönemine göre 1 milyon 355 bin kişi artarak 28 milyon 828 bin kişi, istihdam oranı ise 1,3 puanlık artış ile %48 oldu. Bu dönemde, tarım sektöründe çalışan sayısı 193 bin, tarım dışı sektörlerde çalışan sayısı 1 milyon 163 bin kişi arttı. İstihdam edilenlerin %20,7'si tarım, %18,9'u sanayi, %7,9'u inşaat, %52,6'sı ise hizmetler sektöründe yer aldı. Önceki yılın aynı dönemi ile karşılaştırıldığında tarım sektörünün istihdam edilenler içindeki payı 0,3 puan, sanayi sektörünün payı 0,2 puan azalırken, inşaat sektörünün payı 0,5 puan arttı, hizmet sektörünün payı ise değişim göstermedi.

GEMLİK REHBERİ

GEREKLİ TELEFONLAR

İtfaiye	110
Polis İmdat	155
Jandarma İmdat	156
Jandarma K.	513 10 55
Polis Karakolu	513 18 79
Gar. Kom.	513 12 06

KAYMAKAMLIK

Kaymakamlık	513 10 51
C.Savcılığı	513 10 53
C.Savcı Yrd.	513 29 54
Emniyet Müd.	513 10 28

ULAŞIM

Pamukkale	512 00 28
DENİZ UÇAĞI	513 66 13
Pegasus Atlas Seyahat	514 63 62
METRO	513 12 12
Aydın Turizm	513 20 77
Süzer Turizm	512 10 73
Kanberoğlu-Esadaş	514 48 49
Amisur	514 47 11
Kamil Koç	512 01 63

HASTANELER

Devlet Hastanesi	517 34 00
Sahil Dev. Hast.	513 23 29
Mer.Sağ.Ocağı	513 10 88
Tomokay Tomografi	513 65 29
Acıbadem	280 44 44

TAKSİLER

Körfez Taksi	513 18 21
Çınar Taksi	513 24 67
Güven Taksi	513 32 40
Gemlik Taksi	513 23 24
Manastır Taksi	517 33 94

RESMİ DAİRELER

Telefon Arıza	121
UEDAŞ ARIZA	186
UEDAŞ İşletme	513 45 03
Statyum	514 00 95
Orm.Böl.Şef.	513 12 86
Milli Eğt. Md.	513 11 74
Halk Kütüphane	513 13 53
Askerlik Şb.	513 10 57
Karayolları	513 13 08
Liman Baş.	513 11 33
Mal Müd.	513 10 95
Nüfus Md.	513 37 42
Özel İd. Md.	513 15 07
Tapu Sicl. Müd.	513 14 14
Müftülük	513 13 64
Gümrük Md.	524 85 86
Ver. Dairesi Md.	513 10 92
İlçe Tarım Müd.	513 10 45
İlçe Seç. Md.	513 77 73
Halk Eğitim Müd.	513 18 46
İŞ-KUR	513 71 66

BELEDİYE

Santral	513 45 21 -23
Başkanlık	513 45 20
BUSKİ	514 57 96
İtfaiye	513 23 25
Muhasebe Md.	513 45 21-182
Yazı İşl. Md.	513 45 21-111
Su Arıza	Yalnız 185

DENİZ OTOBÜSÜ

Bursa	256 77 84
Mudanya	544 30 60
Yenikapı	(212) 516 12 12
Yalova	(226) 811 13 23
İDO İmam Aslan Dinlenme Tes.	513 23 94

VAPUR - FERİBOT

Yalova	(226) 814 10 20
Topçular	(226) 363 43 19
Eskihisar	(262) 655 60 31

OTOBÜS

Şehirlerarası Otobüs Terminali	261 54 00 (18 Hat)

DAĞITICILAR

GEMDAŞ	513 29 29
Aygaz	513 12 95
Habaş	513 16 37
Mogaz	513 75 58
Ergaz	513 88 43
Milangaz	513 22 59
Habaşgaz	513 45 46
Yeni Likitgaz	513 65 00
BP Gaz	514 59 81
Bütünler Likitgaz	513 80 00
Akçagaz	514 88 70
Totalgaz	514 17 00
Akcan Petrol	513 10 79
MAR-PET	513 30 33
Tuncay Otogaz	513 10 40
Boyza Petrol	513 01 03

Gemlik Körfez
GEMLİK'İN İLK GÜNLÜK SİYASİ GAZETESİ
YEREL SÜRELİ YAYIN
YIL : 43 SAYI : 5931
FİYATI : 50 Kr. (KDV Dahil)
Sahibi : Serap GÜLER
Sorumlu Yazı İşleri Müdürü : Kadri GÜLER
İstiklal Cad. Bora Sok. No:5/A
Tel : 513 96 83 GEMLİK
korfezofset@hotmail.com
Yönetim ve Basım Yeri :
GÜLER AJANS
Matbaacılık-Yayıncılık-Reklamcılık Tesisi
İstiklal Cad. Bora Sok. No:5/A GEMLİK
(Dini bayram Günleri ve Pazar günleri yayınlanmaz)

GEMLİK SİNEMA GÜNLÜĞÜ
VENÜS SİNEMASI
AYLA
11.30-14.00-16.30-19.00-21.15
KETENPERE
11.30-14.00-16.15-18.30-20.45
THOR RAGNAROK
11.00-16.30-20.45
OHA DİYORUM
13.00-14.45-19.00
513 33 21

YİĞİT İNŞAAT
1987

YAPI MALZEMELERİ LTD. ŞTİ.

BANYO & MUTFAK & SERAMİK & CAM MOZAİK
VİTRİFİYE & BANYO DOLAPLARI & LAMİNAT PARKE
KOMBİ & RADYATÖR & BOYA VE KABA İNŞAAT MALZEMESİ
ISI VE SU YALITIM ÜRÜNLERİ & SIHHİ TESİSAT ÜRÜNLERİ

Adliye Binası Altı Yeni Pazar Cad. No: 98
Tel : 0 224 514 31 64 Fax : 0 224 513 90 41 GEMLİK
www.yigitinsaatgemlik.com

GOODYEAR

PIRELLI

MICHELIN

starmaxx
PERFORMANS LASTİKLERİ

PEŞİN FİYATINA KREDİ KARTINA 8 TAKSİT

KIŞ LASTİKLERİ SATIŞLARIMIZ BAŞLADI

ÖZKAYA
TUR. NAK. TAAH. İHR. VE TİC. LTD.ŞTİ
Hisar Mah. TEDAŞ Yani Körfez Baytaş Sit.
A Blok No: 2 GEMLİK
Tel : 0 224 514 40 44

1964
KAVLAK
DOĞANIN HAZİNESİ
Danışma Hattı 444 68 80
www.kavlak.com.tr
SIZMA Taş Baskı
TÜRKİYENİN EN BÜYÜK TAŞ BASKI ZEYTİNYAĞI FABRİKASI GEMLİK'TE...
Soğuk Sıkım Zeytinyağı

Kuruluş:1973

Gemlik Körfez

GEMLİK'İN İLK GÜNLÜK SİYASİ GAZETESİ

17 Kasım 2017 Cuma www.gemlikkorfezgazetesi.com 50 Kr.

İRFAN ÜNLÜ EMLAK
TAPU TAKİP İŞLERİNDE UZMAN FİRMA
İrfan Ünlü 0 535 285 42 69
Merkez : Çarşı Meydanı - UMURBEY
Şube : Dr. Ziya Kaya Mah. Hürriyet Cd. Sarışen Sok. Gemlik Tapu Müdürlüğü yanı GEMLİK
irfanunluemlak.sahibinden.com

CHP İlçe Başkanı Mehmet Sertaslan, mecliste alınan mescit kararını eleştirdi

SERTASLAN, "MESCİTİN İHTİYAÇ OLDUĞU KÜLLİYEN YALAN"

Güne Bakış

Kadri GÜLER
kadri_guler@hotmail.com

YEŞİL ALANA MESCİT KARARI GEMLİK'İ BÖLDÜ

Belediye Meclisi'nde AKP'li üyelerin oylarıyla kabul edilen Denizden Görülen, imajlı mescit yapımı ilçede günün konusu oldu.

Olmakla kalmayıp, ilçeyi ikiye böldü. AKP'nin belediye seçimlerinde aldığı oy oranı yüzde 38 idi.

Meclisteki sayısal çoğunluklarına dayanarak, her istediklerini yapıyorlar. Hiçbir konuda mutabakat sağlanamıyor. *Devamı sayfa 4'de*

Gemlik Belediye Meclisi'nde yıkılan eski Ticaret ve Sanayi Odası'nın bulunduğu şimdiki otopark alanına Mescit yapma kararı alan Belediye Meclisindeki AKP'lilerin, bu kararına MHP İlçe başkanından sonra bir tepki de CHP İlçe Başkanı Mehmet Sertaslan dan geldi. Sertaslan, "İhtiyaç olduğu ifadesinin külliyen yalan olduğu, merkez caminin yıkılmış olmasından kolayca anlaşılmaktadır. Mescit yapmak istediğiniz alana Gemlik'te yaşayan yurt taşlarımızın ihtiyacı olduğunu bilmezmisiniz? 150 metre mesafede 3000-4000 kişinin ibadet yaptığı bir camii varken, şimdi yapmak istediğiniz mescitin bu bölge için gereksiz olduğunu anlayamaz mısınız?" dedi. *Haberi sayfa 3'de*

M. Sertaslan

"Mescit yapılacak alan halkın olmalı"

Gemlik Ticaret ve Sanayi Odası yönetimi, Mescit yapılması düşünülen yerin park, bahçe, yeşil alan olarak kullanılmasını isterken, bu tür işler yapılırken mutabakat aranması gerektiğini belirtti.

Oda Başkanı Kemal Akıt, "Sadece meclisteki çoğunluğu elde bulundurmayla alınan kararlar halk nezdinde kabul görmeyebilir, Gemlik halkının bu konudaki fikri önemlidir" dedi. *Haberi sayfa 4'de*

DAYI EMLAK DANIŞMANLIĞI
ZAMANINDA VE DEĞERİNDE ALIM SATIM
Murat Üremiş
SATILIK - KİRALIK EV - ARSA - ARAZİ - DÜKKAN - İŞYERİ
GEMLİK ŞUBEMİZ
KUMLA 1. ŞUBEMİZ
KUMLA 2. ŞUBEMİZ
zingat
sahibinden.com
GEMLİK ŞUBEMİZ; DEREBOYU AKSA DOĞALGAZ YANI
0 224 514 77 00 0 543 550 20 70
KUMLA 1. ŞUBEMİZ ; İSKELE MEYDANI BANKAMATİKLERİN YANI 0 541 545 99 56
KUMLA 2. ŞUBEMİZ ; ABDULLAH ASLAN CAD. NO: 76
0 224 538 88 86 - 0533 746 06 46
www.dayiemlak.sahibinden.com

Gemlik Körfez
GEMLİK'İN İLK GÜNLÜK SİYASİ GAZETESİ

İnsan Kaynakları ve İstihdam Buluşması başlıyor

Gemlik'te ilk kez Kaymakamlık, Gemlik Belediyesi, İş-Kur, Ticaret ve Sanayi Odası ile Ticaret Borsası ve 41 kurum arasında yapılan anlaşma ile iş arayanlar ile işverenleri biraraya getirecek olan "Gemlik'te İnsan Kaynakları ve İstihdam Buluşması" ve Fuarı başlıyor. Önceki gün, Gemlik Ticaret Borsası'nda Kaymakamlık, İş - Kur, Belediye ile GTSO ve Ticaret Borsası arasında imzalanan protokol dan sonra İş Kur

Şenay Yürür

Cüneyt Başaran

Gemlik Belediyesi ve işveren temsilcileri Sosyal Yaşam Merkezinde açılacak Fuar ile ilgili hazır lıkları hızlandırarak tamamladı.
2 gün sürecek olan etkinlik kapsamın da İnsan Kaynakları ve İstihdam buluş

ması saat 10.oo da düzenlenecek tören ile Sosyal Yaşam Merkezi'nde açıla cak. Programda iş arayanlar, işveren lerin kuracağı standlarda yüz yüze görüşme olanağı bulacaklar.

SEMİNER 2 GÜN SÜRECEK

Öte yandan, prog ram kapsamında bugün saat 10.oo da Doç. Dr. Şenay Yürür "Çalışma Yaşamında İnsan", Doğan Tv. Sosyal Medya Yöneticisi Eren Caner "Kişisel Markanı Yönet Bunun Yolunu Benden Öğren" konulu bir seminer düzenle yecek. 18 Kasım 2017 Cumartesi günü ise yine GTSO Konferans salonun da saat 14.oo de Gemlikli ekonomist, Haber Türk Gazete si ekonomi yazarı, Bloomberg Tv. Ge nel Yayın Yönetmeni Cüneyt Başa ran ise "Ekonomi İstihdam İlişkisi", Faurecia Badrolama Müdürü Gaye Cura "Eyvah Mezun Olu yorum" konulu bu konferans sunacak. İş arayanlar ile şu firmalar karşı karşıya gelecekler: Aka, Arcan Tekstil, AsilÇelik, Beseka Otomobil, Baktat, Aunde Teknik, Birler Çelik, Borusan, Çimtaş, Efendioğlu Mermer, Ekin Zeytincilik, Elaek Kauçuk, Epsan FZ Kimya, Feurecia Polifleks, Fikosan, Gemport, Güleryüz Karoser, Hastavuk, Hüner kiriko, Kır part, Köfteci Yusuf, Körfez OSGB Kuzuflex, Leoni, Mavi Çini, Mavitec, Mekpa, N Teknoloji, Namlı Zeytinleri, Namsal, Orma, Öz Ufuk İnşaat, Roda Port, Schwartz Haut mont, Sirena Marine, Sofra yemek, Summit Steel Tur key, Vıbraco ustic VCV Aır, Yazaki, Zey Tur San.

BUSKI kış hazırlıklarını sürdürüyor

BUSKİ yaklaş makta olan kış hazırlıklarına başladı.
BUSKİ Gemlik Şubesine bağlı vidanjör ekipleri, ilçedeki tüm cadde ve sokaklarda bulunan yağmur giderlerini temiz lemeye başladı.
BUSKİ elemanla rı, tam teşekküllü vidanjör ile yağ mur giderlerinin yazdan dolan bacaların için yüksek basınçla emerek temizle dikten sonra basınçlı su ile de yıkıyor.
İlgililer, önümüz deki yağışlıhava larda tıkalı mazgallardan taşan suların çevre ye zarar vermemesi için, temizlik işin güzel havalarda yaparak, kışa hazır girmeyi amaçladıklarını söylediler.

TÜVTÜRK ve Gemlik Zıraat Odası işbirliği ile Gemlik'e bağlı köylerde traktör sahiplerinin hizmet ayağına götürülüyor.

7 köyde traktör muayene hizmeti başlıyor

Gezici araç muaye ne istasyonları ile zorunlu araç muaye ne hizmetini köylere de ulaştıran TÜV TÜRK, 16 Aralık tarihinden itibaren Gemlik köylerini ziyaret edecek. Uluslararası standartlarda periyodik araç muayenesi hizmeti ile Türki ye'de trafik ve araç güvenliğine önemli katkı sağlayan uz man kuruluş TÜV TÜRK, gezici araç muayene istasyon larıyla Gemlik köylerindeki traktör sahiplerini ziyaret edecek.
TÜVTÜRK, 16 Aralık Cumartesi gününden itibaren mobil istasyonlarıyla Gemlik ilçesine bağlı köylerdeki traktörlerin zorunlu araç muayenelerini gerçekleştirecek. 28 Aralık tarihine kadar devam edecek bu hizmetten toplam 7 köy faydalanacak. Ülkemizdeki mevcut kanunlara göre, üç yaşını aşmış traktörlerin, her üç yılda bir muayene edilme si gerekiyor. Aksi takdirde, traktör sahipleri, araçları nın trafikten men edilmesine kadar birçok yaptırımla karşılaşabiliyor. Traktör muayene sinin 3 yılda 1 yapılması zorunlu traktör sahiplerinin araçlarını muayene ye götürmedikleri her yıl için yaklaşık bir muayene ücreti kadar gecikme bedeli ödemek zorun da kaldığını hatırla tan yetkililer, TÜV TÜRK araç muaye ne istasyonlarında traktörler için 101.48 lira ücret karşılığı muayene yapıldığını ve bu muayenenin 3 yıl geçerli olduğunu belirtti. Ayrıca, Karayolları Trafik Yönetmeliği'ndeki 28049 No'lu resmi gazetede yayınla nan değişikliğe gö re; tescil kaydı olmayan traktörlerin tescil edilmesi ha linde 1 aylık geçici muayene süresi verilmektedir. Bu bir aylık süre içerisinde muayene yaptırılma sı durumunda geç mişe yönelik gecik me bedeli alınma maktadır. Muayenesiz traktörlerin ikinci el satışı da yapılamıyor. Traktörlerin ikinci el alım satımları için de önemli olan zo runlu araç muaye neleri, Emniyet Genel Müdürlüğü 'nün 20 Şubat 2014' ten itibaren hayata geçirdiği yeni düzen lemeye göre, geçerli bir araç muayenesi olmayan traktörlerin ikinci el satışlarının yapılması da mümkün olmuyor.
GEZİCİ TRAKTÖR MUAYENE İSTASYONU GEMLİK PROGRAMI
PROGRAM TARİHİ GİDİLECEK: KÖYLER
1-16.12.2017 KÜÇÜKKUMLA
2-20.12.2017 KARACAALİ
3-21.12.2017 BÜYÜKKUMLA
4-22.12.2017 UMURBEY
5-23.12.2017 HAMİDİYE
6-27.12.2017 KATIRLI
7-28.12.2017 MURATOBA

CHP İlçe Başkanı Mehmet Sertaslan, mecliste alınan mescit kararını eleştirdi

SERTASLAN, "MESCİTİN İHTİYAÇ OLDUĞU KÜLLİYEN YALAN"

Gemlik Belediye Meclisi'nde yıkılan eski Ticaret ve Sanayi Odası'nın bulunduğu şimdiki otopark alanına Mescit yapma kararı alan Belediye Meclisindeki AKP'lilerin, bu kararına MHP İlçe başkanından sonra bir tepki de CHP İlçe Başkanı Mehmet Sertaslan dan geldi.

Sertaslan, yaptığı yazılı açıklamada, meclis toplantısında CHP grup sözcüsünün meclis toplantı Yönetmeliğinin açık hükmüne karşın Belediye Başkanı tarafından konuşturulmamasını eleştirdi.

Sertaslan, ayrıca, yeşil alana mescit yapılması bu alanda bir mescit yapılmasının ihtiyaç olduğu düşüncesine de katılmadıklarını belirterek, *"İhtiyaç olduğu ifadesinin külliyen yalan olduğu, merkez caminin yıkılmış olmasından kolayca anlaşılmaktadır."* dedi.

Sertaslan, mesciti yapacak olan Mahmut Solaksubaşı'nın ilçe girişinde kafe olarak yaptığı alana mescitin yapması halinde denizden de görüleceğini söyledi. Mehmet Sertaslan'ın açıklaması söyle:

"Geçtiğimiz Salı günü Gemlik Belediye Meclisinde görüşülen deniz kenarında yapılması planlanan mescit ile alakalı görüşlerimizi paylaşmak adına bu açıklamayı yapmış bulunmaktayız.

Bu konuyu iki yönüyle değerlendirmenin doğru olacağını düşünmek teyiz. Birinci yönü konunun karara bağlanması aşamasında Belediye Başkanı Refik Yılmaz'ın takındığı tutum ve bu yüzden muhalefet partilerine söz dahi vermeyişi, ikinci yönü de "Deniz manzaralı cami" diye başlayan ve geri kalan her şeyi yok sayan kısır siyaset anlayışı.

Meclis toplantıları bir yönetmelikle düzenlenmiş ve meclisin çalışmalarını bu yönetmeliğe göre yapması yasal

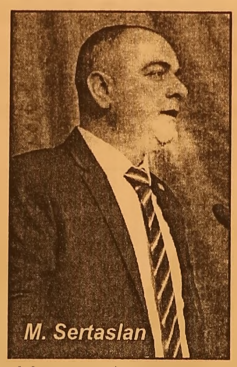
M. Sertaslan

bir zorunluluk haline getirilmiştir. Yetişkin insanlar, ne gerek var düzenlemeye yönetmeliğe demeyin. Bu yönetmeliği çıkaranlar belli ki günün birinde Refik Yılmaz zihniyetindekilerin başkan olacağını öngörmüşler.

Bu yönetmelikte açıkça siyasi parti gruplarına öncelik tanınır ve ihtisas komisyonu üyelerivle, grup adına konuşacak üyeye 20 dakika, meclis üyelerine 10 dakika konuşma hakkı verilmiş olmasına rağmen, Başkan Yılmaz CHP grubuna konuşma hakkı vermeden konuyu sayısal çoğunluğu eliyle geçirmiştir.

Bu açıkça usule aykırıdır ve başkan Yılmaz'ın bu tavrı sadece bu yönüyle bile mahkemeye gitmemiz için yeterlidir. Ayrıca, Cumhurbaşkanının Çanakkale Belediye Meclisinde yaşanan bir tartışmada, CHP'li Belediye Başkanı için söyledikleri hala aklımızdayken, Gemlik'te meclis üyelerini konuşturmayan AKP'li başkan için ne söyleyeceğini de merakla bekliyoruz. CHP'li Başkana terbiyesiz deyip AKP'li Yılmaz'a aferin demeyecektir sanırım.

Mescit yapılmasına ilişkin görüşümüze gelince, yapılması düşünülen yerin aslında park alanı olduğu gerçeğini konuşmak gerekir. Aynı bölgede ihtiyaç olduğu için ilçemizin en büyük camiinin henüz açıldığını belirtmek gerekir. İhtiyaç olduğu ifadesinin külliyen yalan olduğu, merkez camiinin yıkılmış olmasından kolayca anlaşılmaktadır. Mescit yapılması planlanan alan sosyal hayatın zorda olsa ayakta kalmaya çalıştığı ilçemizdeki ender yerlerden biridir, belki de tektir.

Şimdi sırf gösteriş olsun diye, sırf ibadethane yapan dindar parti görüntüsü vermek adına bu alana mescit yapmak neresinden bakarsanız riyakarlık değil midir?

Başkan Yılmaz bu mescit Karsak Camiinin yükünü alacak diyor. Madem böyle bir yük vardı, merkez camiini neden yıktınız? Denizden görünen camii istiyorsanız sizin meydan projeniz kapsamında gerekli kamulaştırmalar tamamlandığında yeni yapılan Asım Kocabıyık Camii zaten denizden görülecek fakında değil misiniz?

Mescit yapmak istediğiniz alana Gemlik'te yaşayan yurttaşlarımızın ihtiyacı olduğunu bilmez misiniz? 150 metre mesafede 3000-4000 kişinin ibadet yaptığı bir camii varken, şimdi yapmak istediğiniz mescitin bu bölge için gereksiz olduğunu anlayamazmısınız? Elbette anlarsınız ama siz dindar çocuklarsınız ya dostlar alışverişte görsün değil mi?

Unutmadan bu bölge sosyal hayatın canlandırılması için son derece önemlidir. Bu anlamda illaki Karsak Camiinin yükünü paylaşacak bir mescit yapmak istiyorsanız size bir önerimiz var. Bu mescidin inşaatını yapmayı taahhüt eden meclis üyesi Mahmut Solak Subaşı eminiz ki Dörtyol mevkiine yakın hani şu yıllardır boş olan ama şimdi balık restoranı yapacağı yeri versin belediyeye, kendi arazisine mescidi yapsın.

Hem Karsak Camine neredeyse eşit mesafede hem biz de rıza gösteririz, hem denize sıfır, hem de ihtiyaca cevap verir böylece."

Özcanbaz; "Yılmaz'ın tutumunu kabul edemeyiz!"

MHP Gemlik İlçe Başkanı Mehmet Emin Özcanbaz MHP ve CHP'nin meclisten çıkması ile ilgili açıklama yaptı.

Milliyetçi Hareket Partisi Gemlik İlçe Başkanı Özcanbaz;

"Gemlik Belediye Meclisinde, Belediye Başkanının her zamanki tutumu devam ediyor. Sayısal fazlalığına güvenerek, bizi ve arkadaşlarımızı yok sayıyor. Oysa Gemlik'in ancak %38'inin oyunu almış bir isimden bahsediyoruz. Bir meclis üyesinin konuşmasına da fırsat vermeyip, maddeyi doğrudan geçince, bizim önerilerimizi de yok sayınca, zaten bizlere gerek yok diyerek meclisi

M. Özcanbaz

terk ettik.

DAHA BÜYÜK CAMİ YAPALIM DEMİŞTİK

Biz Milliyetçi Hareket Partisi olarak geçmişte de uyarmıştık. Cami yerinin seçimi konusunda yanlış yapıldığını, Gemlik'e yakışır merkez camii için en uygun yerin mevcut Atatürk Parkı ve Otobüs Durakları nın bulunduğu yerin olduğunu, buraya yapılacak merkez camiinin, mevcut camiden çok daha büyük olacağını beraberinde deniz kenarına yapılacak böyle güzel bir eserin Gemlik'in siluetine de katkı sağlayacağını söylemiştik. Hatta o dönem Has Parti İlçe Başkanı olan, bugün Ak Parti Meclis Üyesi olan Emir Kantur da cami yeri ile alakalı kamuoyu araştırması yapmıştır. Büyük çoğunlukla Merkez Caminin Milliyetçi Hareket Partisinin önerdiği yer olduğunu ifade etmiştir. Bugün de, hata yaptıkları konusunda kendilerini uyarıyoruz. Sonradan pişman olup yer aramaktansa, bizim önerimizi kabul etmelerinin Gemlik'in faydasına olacağını düşünüyoruz.

KADİR EROL SORUMUZA DA CEVAP ALAMADIK!

Gemtaş konusunda da, geçtiğimiz dönemde henüz temeli atılan inşaattan daire alan Gemlik Belediyesi, şimdi de Hastane yanında bulunan dublex dairelerialmak için konuyu meclise getirmiş ve bizim ret oyumuza rağmen, istişare etmeden geçirmiştir. Gemtaş'ın tek müşterisi Gemlik Belediyesidir. Bu da bizi son derece rahatsız etmektedir. Aynı zamanda meclis üyemiz Emrah Keskin den'in huzur hakları ve Kadir Erol'un, diğer başkan yardımcılarından fazla huzur hakkı almasının anlamı nedir? Sorusu cevapsız kalmıştır.

REFİK YILMAZ, CUMHURBAŞKANIYLA ÇELİŞİYOR

15 Temmuz hain darbe süreci sonrasında, MHP ve Ak Parti'nin ülkenin menfaatleri adına yaptığı istişareyi Gemlik'te yapamıyoruz. Yılmaz'ın 'Sadece benim dediğim olur' mantığı, bizim ilişkilerimize de zarar vermiştir. Cumhurbaşkanımız Recep Tayyip Erdoğan, ülkenin menfaatleri adına Genel Başkanımız Devlet Bahçeli ile istişare ederken, Yılmaz ne yazık ki istişareye tamamen kapalı. Son meclisteki Gemtaş'tan daire alınması ve yapılacak olan caminin yerinde olduğu gibi. Aynı zamanda Belediye Başkanı Refik Yılmaz, Grup Sözcümüz Osman Doğan daha söz almadan onu itibarsızlaştırmak adına söz alıp, grup sözcümüzün sözünü de kesmeye devam etmektedir. Görülen o ki, aynı zamanda kendi genel başkanları da olan Cumhurbaşkanımız Erdoğan'ın istişare anlayışını da benimsemeyerek Cumhurbaşkanıyla çelişmektedir. Bizler Gemlik'in menfaatleri ve selameti adına istişare ve ortak akıl ile işlerin görülmesi ve sorunlara çözüm alınması gerektiğini düşünüyoruz" dedi.

Güne Bakış

Kadri GÜLER
kadri_guler@hotmail.com

YEŞİL ALANA MESCİT KARARI GEMLİK'İ BÖLDÜ

Hiçbir konuda anlaşma sağlanamıyor.

Her yaptıkları işin doğru olduğunu düşünü yorlar.

Belediye Meclisi'nin AKP'li üyeleri arasın da sağ duyulu olanı da yok.

Başkan ne isterse o gerçekleşiyor.

Arkadaş, siz kapı kulu musunuz, diyesi geliyor insanın.

Ahmet Dural Meydanı'nda eski sağlam olan Belediye binasını yıkarak, buraya göreve gelir gelmez cami yapmakla işe başlayan Refik Yılmaz'a çürük raporu veren Adapazarı Üniversitesi inşaatçılık bölümü hocaları, bili yorsunuz üçkağıtçı çıktı. Parayı verdiğinde istediğin raporu veriyorlarmış. Şimdi tutuklu lar.

Biz o zamanlar neden Bursa Üniversitesi İnşaat bölümünden rapor almadınız dediğimiz de, Adapazarı Üniversitesi'ni savunmuştu.

Biliyorsuz Fetöcülerin başı olan firari Silahlı Kuvvetler İmamı Adil Öksüz de O Üniversitede görevliydi.

Yıktırılan Tibel Otel ve Ticaret Sanayi Odası binasının bulunduğu alana Mescit bir ihtiyaç mıydı?

Gemlik'in imajı denizden görünecek bir Mescit veya cami ile mi yükselecek.

Hadi gidin oradan, kimi kandırıyorsunuz.

Siz Gemlik'i katledi yorsunuz.

Cami ile halkı aldatacağınızı, Allah aldataca ğınızı sanıyorsunuz.

Olur olmaz yerlere cami yapılmaz, bu israf tır, günahtır. Bunu dün de yazdım.

Şimdi bu karara önce MHP ilçe Başkanı Mehmet Emin Özcanbaz tepki koydu.

Ardından Ticaret ve Sanayi Odası yönetimi bir açıklama yaparak, bu alanın halkın kulla nımı için park, yeşil alan veya ağaçlık bir yer olması gerektiği vurgulandı.

Oda Başkanı Kemal Akıt ise açıklamasın da, "Bu tür işler yapılırken mutlak mutabakat önemli, sadece mecliste çoğunluğu elde bulundurmayla alınan kararlar halk nezdinde kabul görmeyebilir, Gemlik halkının bu konudaki fikri önemlidir" dedi.

Akıt, konuyu çok güzel ifade etmiş.

Sizin aldığınız bu karar iki gündür Gemlik'te konuşuluyor.

Yalnız o konuşulmuyor, Belediye de çalışan birinin geçtiğimiz gün vurulan emlakçı ile kirli ilişkisi olduğu da konuşuluyor.

Yakında kokusu çıkar.

Neler oluyor Gemlik Belediyesi'nde?

Kulaklarınızı açında halkın sesini dinleyin.

Sonra CHP İlçe Başkanı Mehmet Sertaslan' ın açıklaması geldi. Sertaslan Meclis Toplan ma Yönetmeliğinin Başkan tarafından uygulanmadığını, CHP grup sözcüsünün konuşturulmadığını söyledi. Böyle bir yerde Mescit'in bir ihtiyaç olmadığını belirtti.

Bir de öneri getirdi.

Mescit'i yapacağı ifade edilen Mahmut Solaksubaşı'nın ilçe girişinde yaptırdığı kafe nin bulunduğu yere Mescit yapılmasını öner di. Bakın işler nerelere varıyor.

Yeşil alanda yapılacak olan Mescit kararı yargıya giderse sanırım döner.

Bu karar, Bursa Büyükşehir Belediyesinde de ele alındığında, oradaki sağduyulu meclis üyeleri planı değiştirmezlerse de döner.

Dönsün veya dönmesin, Gemlikliler bu kararın yanlış oldukları düşüncesindeler.

İsterseniz, gelin halka soralım.

"Mescit yapılacak alan halkın olmalı"

*** Gemlik Ticaret ve Sanayi Odası yönetimi, Mescit yapılması düşünü len yerin park, bahçe, yeşil alan olarak kullanılmasını isterken, bu tür işler yapılırken mutabakat aranması gerektiğini belirtti.**

*** Oda Başkanı Kemal Akıt, "Sadece mecliste çoğunluğu elde bulundurmayla alınan kararlar halk nezdinde kabul görmeyebilir, Gemlik halkının bu konudaki fikri önemlidir" dedi.**

Gemlik Ticaret ve Sanayi Odası, sahilde yapılması planlanan mescit ile alakalı olarak yaptığı açıklama da, bu alanın kendi lerinin boşalttığı gibi aslına uygun olarak park ve yeşil alan yapılma sını istedi. Gemlik Ticaret ve Sanayi Odası Başkanı Kemal Akıt, Oda Meclis Başkanı Paşa Ağdemir ve yönetim kurulu üyeleri ile birlikte yaptığı açıklamada, *"Bu alanda bulunan Tibel Otel ve Oda binasının Gemlik halkının ihtiyacı olan park bahçe ve yeşil alan için bedelsiz olarak terk edildiğini, bunun yanında kendi imkanlarıyla 2 milyon 500 bin liraya yeni hizmet binası yaptıklarını ifade ederek, şimdi meclis kararı alınarak buraya bir mescit yapılması gündemde.*

PARK BAHÇE YEŞİL ALAN YAPILMALI

Bizlerde dahil hiç kimse bu memlekette cami ya da mescit yapılmasına karşı olamaz. Ancak, milyonlarca lira harcanarak 150 metre ileride yeni bir cami yapılmışken, buraya MESCİT yapmak akıl karı bir tutum değil. Bu alan Gemlik'in en güzel alanı. Buranın bizlere söz verildiği gibi Gemlik halkının park bahçe ve yeşil alan olarak kullanabileceği bir şekilde dizayn edilmesini ve her şeyin en iyisine, en güzeline layık olan ilçe halkının kullanımına bir an önce sunulmasını istiyoruz" dedi.

MUTABAKAT OLMALI

Akıt, *"Bu tür işler yapılırken mutlak mutabakat önemli, sadece mecliste çoğunluğu elde bulundurmayla alınan kararlar halk nezdinde kabul görmeyebilir, Gemlik halkının bu konudaki fikri önemlidir"* dedi Akıt'ın açıklaması na, oda yönetim kurulu ve meclis başkanından da destek geldi.

Terme Kaplıcası inşaatı yapıma hazırlanıyor

Bursa Büyükşehir Belediyesi tarafından projelendirilen eski Terme Kaplıcasının yıkıldığı yere yapılacak olan Gemlik Kaplıcası inşaatına yakında başlanıyor. İhaleyi kazanan firma Gemlik Belediyesi'nden yer teslimi aldıktan sonra, inşaat alanında kalan trafonun yerinin değiştirilmesi için Meclis kararını bekledi. İmar planında trafo yerinin değiştirilmesine karar alındıktan sonra inşaat alanının çevresini korumaya aldı. Geçtiğimiz günlerde ise Kaplıca inşaatının yapılacağı alan içinde şantiyesini kuran firma, yakında projeye uygun olarak inşaat yapımına başlayacağını açıkladı. Termal alanda yapılan sondajlarda 75 metre derinlikte su sıcaklığının 38 derece saptanmış, debisi ise 3 sn/litre olduğu belirlenmişti.

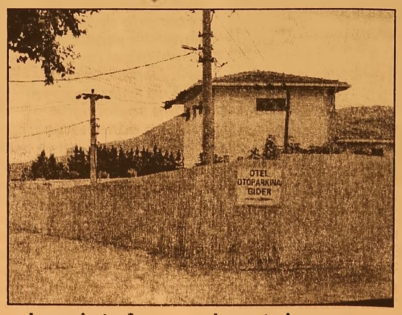

KAYIP

GEMLİK NÜFUS MÜDÜRLÜĞÜNDEN ALDIĞIM NÜFUS CÜZDANIMI KAYBETTİM. HÜKÜMSÜZDÜR. ARZU DEMİRDAĞ

Gemlik Denizcilik Topluluğu fuarda

Gemlik Denizcilik Topluluğu İstanbul Fuar Merkezinde Logitrans Lojistik Fuarını ziyaret ettiler.
Yapılan fuar ziyaretine topluluk danışmanı Öğr. Gör. E. Murat TACAR, Öğr. Gör. İbrahim SAPMAZ VE Öğr. Gör. Yusuf SARIKAYA ile Gemlik Denizcilik Topluluğu üyeleri, Gemlik Asım Kocabıyık MYO Deniz ve Liman İşletmeciliği Programı, Dış Ticaret Programı öğrencileri katıldılar.
Logitrans Lojistik Fuarında ulusal ve uluslararası birçok lojistik firması ve limanların standlarını ziyaret eden öğrenciler firmalardan meslekleri ve sektör hakkında bilgi aldılar.
Öğrenciler firmalara hangi tür taşımacılık yaptıklarını, genel olarak hangi yükleri taşıdıklarını, işe alırken adaylarda aranılan şartları, hangi hatlarla birlikte çalıştıkları hakkında bilgi aldılar.
Bu yıl yapılan fuarda özellikle intermodal taşımacılık, yeşil lojistik çözümleri, endüstri 4.0'ın lojistik sektörüne etkisi, Yeni İpek Yolu (New Silk Road) gibi konular ele alınıyor

"Okullar Hayat Olsun" projesi sürüyor

"Okullar Hayat Olsun Projesi" kapsamında ilkokul, ortaokul ve liselerde Gemlik Halk Eğitim Merkezi tarafından açılan halk oyunları kursları devam ediyor.
Proje kapsamında, bayram ve törenlerde gösteri yapacak ekiplerin tüm okullara yaygınlaştırılarak ilçemiz de mevcut olan bu açığın kapatılması planlanıyor.

ASIL ÇELİK

Orhangazi / Bursa'da Kurulu, kaliteli çelik üretiminde Türkiye'nin en büyük kuruluşu olan ve Dünyanın sayılı üreticileri arasında yer alan fabrikamızın Üretim ve Bakım Bölümlerinde üretim ve bakım elemanı olarak görevlendirilmek uzere;

•Endüstri Meslek Liselerinin ve Meslek Yüksek Okullarının Elektrik, Elektronik, Tesviye, Makine, Torna Tesviye, Döküm, metalurji veya Metal bölümlerinin birinden mezun,
• Vardıyalı çalışabilecek,
• Askerliğini yapmış,
• 30 yaşını aşmamış,
çalışma arkadaşları arıyoruz.
Müracaatlar şahsen fabrikaya yapılabilir veya insankaynaklari@asilcelik.com.tr adresine özgeçmiş formu doldurarak başvurulabilir.

Cem Öğretir Bursa'ya geliyor

Rodos Grup ve Gemlikli Eğitimci Yelda Baykız işbirliği ile 3 Aralık Pazar günü Bursa'ya gelecek olan 2015 yılının en iyi haber spikeri Cem Öğretir, Merinos Kongre ve Kültür Merkezi'nde sertifikalı bir eğitim programına katılacak.
Cem Öğretir ile 3 Profesyonel Eğitim programında; beden dili eğitimi, diksiyon eğitimi, etkili iletişim konuları yer alacak.
Eğitime katılanlar Cem Öğretir imzalı üç adet eğitim sertifikası sahibi olacak.
Eğitime katılmak isteyenler Yelda Baykız ile iletişime geçebilir: 0535 393 81 03

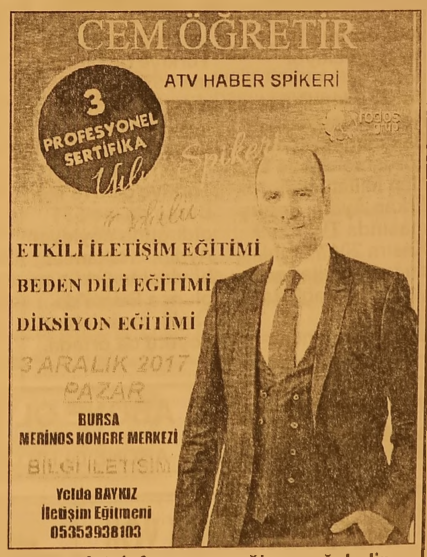

numaralı telefondan bilgi alınabilir. Ayrıca Orhangazi ve Gemlik'ten Bursa Merinos Kongre ve Kültür Merkezi'ne servis imkanının da sağlanacağı belirtildi. Ücreti 60 TL (+servis olursa 70TL) olan eğitim saat:12.00'de başlayıp akşam 18.00'de sona erecek.

Bursa'nın depreme karşı en güvenli 4 ilçesi açıklandı

Jeoloji Mühendisleri Odası Başkanı Engin Er, "Bursa'dan geçen fay hatlarına bakarak tehdit altında olduğumuzu söyleyebiliriz, Bursa'nın depreme karşı en güvenli 4 ilçesini açıkladı. Jeoloji Mühendisleri Odası Başkanı Engin Er, Milliyetçi Hareket Partisi (MHP) Bursa il yönetimine deprem gerçeğini anlattı. Toplantı öncesi bir konuşma yapan MHP Bursa İl Başkanı Tevfik Topçu, "Deprem hiçbir zaman bizim gündemimizde aşağılarda olmayacaktır. Yetkili ve ilgileri uyarmaya, bu konuya dikkat çekmeğe devam edeceğiz" dedi.

Deprem haritaları, depremin oluş sebepleri ve yıkıcılığı üzerine açıklamalar yapan Engin Er, şu ifadeleri kullandı: "İl Başkanı Tevfik Topçu her fırsatta deprem tehlikesine vurgu yapıp bu yönde çalışmalar yapmakta ve konuyu gündemde tutmaktadır. Deprem bir doğal olaydır. Bunun bir felakete

dönüşmesinin sebebi insanlardır. Depremlerin oluş sayısı son yıllarda 20 kat arttı, bu tehlikenin yakınlaştığını ifade eder. Ayda birkaç bin deprem meydana gelmektedir. Ben iddia ediyorum; Bursa en önemli deprem bölgesidir. Buna rağmen ilimizde bu tehlikeyi hiçbir ilgili dikkate almamaktadır. Bursa'nın büyük bölümü kaçak yapılaşmadan ibarettir. 2005-2035 arasında çok büyük bir deprem beklenmektedir ve zaman aralığı daralmaktadır. 1/100 binlik ve diğer planlar revize edilerek Bursa'dan geçen 3 fay hattını bu planlara uygulamamız gerekir. Bursa'dan geçen fay hatlarına bakarak tehdit altında olduğumuzu söyleye biliriz. En güvenlikli ilçelerimiz Orhaneli, Harmancık, Büyükorhan ve Keles gözükmektedir. Geçmişte Bursa'mızda yaşanmış bir büyük Bursa depremi örneği var. Allah bize akıl vermiş, aklımızı kullanarak deprem tehlikesini tedbirlerle minimize ede biliriz."

Bursa CHP Milletvekilinden 'yerli ilaç' çağrısı

Bazı kanser ilaçlarının Türkiye'de bulunmasının mümkün olmadığını söyleyen CHP Bursa Milletvekili Eczacı Erkan Aydın, "Özellikle meme kanseri ilaçları bunların başında geliyor. Türkiye'nin yerli ilacını üretmesi gerekiyor" dedi.

TBMM Plan Bütçe Komisyonu, Sağlık Bakanlığı Bütçesi görüşmelerinde söz alan Milletvekili Erkan Aydın, konuşmasında TÜİK'in 9 Kasım 2017 tarihli en yeni verilerine yansıyan sağlıktaki tabloya ve eczacıların mese-

lelerine dikkat çekti. Türkiye'de bir hekime 557 hasta düşerken, Bursa'da 635, sağlık kurumlarında yatak başına düşen hasta sayısı Türkiye'de 515 iken Bursa'da ise 531 olduğunu söyleyen Aydın, "Rakamlar böylesine ürkütücü olunca Bursa'da sağlık meselelerinin boyutu da ortada. Acil serviler tıklım tıklım. Hastanelerde yatacak yer yok. Kısa süreli randevu almak mümkün değil. Bunu sanayileşmenin sıkıntıları diyerek geçiştiremeyiz. Bu yatırımsızlıkların, öngörüsüzlüklerin bir şehri ihmal etmenin sonucu. Bursa'daki sağlık sıkıntısını nasıl çözeceksiniz çok merak ediyorum, çünkü kangren bir yaraya dönüştü. Bu arada bebek ölüm hızı Bursa'da binde 8. Bu rakamda çok yüksek. Neden bebek ölüm oranlarında bir azalma olmuyor. Bunu da merak ediyorum. Türkiye genelinde de bebek ölüm oranı binde 19 civarında" diye konuştu Erkan Aydın, meslektaşları olan eczacıların Sağlık Bakanlığı'nın tahsildarı haline geldiğini, aynı zamanda hastanın hastanede müşteri, eczacının da eczanesinde müşteriden para tahsil eden biri konumuna düşürüldüğünü belirtti. Bakanlığın hastalara, "Sen kendine düşen payı burada ödeme, git ilaç alırken öde" dediğini dile getiren Aydın, şunları söyledi: "Hastaların eczaneden alacağı ilaç çok düşük bir meblağ tutarken, bir bakıyorsunuz karşısına çok daha farklı bir rakam çıkıyor.1 Ekim'den sonra SGK'nın başlattığı 'taban fiyat' uygulamasıyla sıkıntılar daha da büyüdü. İlaç farkları yüzde 20 ila yüzde 120 oranında artınca yine hastayla eczacı karşı karşıya geldi. Eğer hastanın alım gücü varsa mesele yok. Ya alım gücü olmayan hasta? Ya ilacını almadan gidecek ya da başka bir çare bulacak? Alın size hastalar arasında adaletsizlik. Hepimizin bildiği gibi bazı ilaçlar piyasada bulunmuyor. Bunun bir çok sebebi var. Özellikle yabancı firmalar kuru bahane ederek ilaç göndermek istemiyor. Bu konuda ciddi ithalat sorunları yaşanıyor."

Gemlik Körfez
ABONE OLDUNUZ MU?
ABONE OLUN OKUYUN OKUTUN

KAŞEDE BEKLEMEK YOK
KALİTELİ KAŞELER UYGUN FIYATLARLA
1 SAATTE TESLİM EDİLİR
GÜLER AJANS
MATBAACILIK - YAYINCILIK - REKLAMCILIK

İstiklal Caddesi Bora Sokak No : 5/A
Tel : (0.224) 513 96 83 GEMLİK

SATILIK
KUÇUK KUMLA ÖZGÜZELYALI SİTESİNDE HAVUZLU EŞYALI ve EŞYASIZ 2+1 DAİRE SAHİBİNDEN SATILIK
0 535 378 18 00

Facebook sayfamız : Gemlik Körfez - Güler Ajans

Asgari ücretliye koruma geliyor!

Çalışanın asgari geçim indirimine hileli şekilde el koyan patronlar yandı. Çalışana AGİ ödemeyerek asgari ücretin altında ücret veren işletmelere yönelik yaptırımlar ağırlaştırılacak. Çalışma ve Sosyal Güvenlik Bakanı Jülide Sarıeroğlu, bakanlığa gelen ihbar, şikâyetler doğrultusunda program dışı teftişler yaptıklarını belirtti. Sabah'ın haberine göre, tekstil, inşaat sektörü ağırlıklı olmak üzere işletmelerin işçilere ek kart çıkartarak, asgari geçim indirimi ücretini ödemeyerek buraya yatırdığı belirlendi. Asgari ücret ödenmeyen veya eksik ödenen her işçi için aylık 162 lira ceza kesiliyor.

AGİ NE KADAR OLACAK?

Asgari ücret zammı ne kadar? 2018 asgari ücret zam geldi mi? Devletin vatandaşlara verdiği asgari ücret fiyatları nasıl hesaplanıyor? Vatandaşların merak ettiği konuların başında gelen Asgari ücret ocak ayı zammı belli oldu mu? Asgari ücret 2018 ne kadar? Kim ne kadar asgari ücret alacak? Bekarlar ne kadar AGİ alacak? Evli vatandaşlar ne

kadar AGİ alacak? Peki AGİ 2018 ne kadar? AGİ hesaplama nasıl yapılır? Tüm vatandaşlar şuanda AGİ zamlarını ve asgari ücretlerin ne kadar olduğunu merak ediyor. 1 Ocak'ta asgari ücretteki artışla, maaşlara eklenen asgari geçim indirimi (AGİ) de yükselecek. Asgari ücret, artış geçen yılki gibi yüzde 8 olursa, brüt bin 919 lira 70 kuruşa çıkacak. Buna bağlı olarak da en düşük asgari geçim indirimi tutarı 133,31 liradan 143,97 liraya ulaşacak. En yüksek tutar ise 226,63 lira yerine 244,76 lira olacak. Peki asgari ücret nasıl hesaplanır?

2017-2018 ASGARİ ÜCRET NE KADAR?

Maliye Bakanı Naci Ağbal, asgari ücretin hiçbir şekilde bin 404 liranın altına düşmeyecek şekilde bir düzenleme yaptıklarını belirtti. GVK Geçici 87'nci madde ile sadece kendisi için asgari geçim indirimi hesaplanan asgari ücretlilere ödenen 1.404,06 TL net ücretin altında kalanlara, bu tutar ile 2017 yılı Eylül, Ekim, Kasım ve Aralık aylarına ilişkin aylık hesaplanan net ücreti arasındaki fark tutarı, ücretlinin asgari geçim indirimine ayrıca ilave edilecek. Sonuç olarak Eylül ayından itibaren Torba kanun yasalaşacağı tarihe kadar asgari ücret 1.404,06 liranın altında kalacak. Ücret bordroları mevcut gelir vergisi dilimlerine ve AGİ hesaplamasına göre yapılacak.

OCAK AYINDA AGİ'YE ZAM GELECEK

Buna bağlı olarak da en düşük asgari geçim indirimi, yani bekar çalışana ödenen tutar 133 lira 31 kuruştan 143 lira 97 liraya yükselecek. Evli, eşi çalışmayan, 3 çocuklu çalışana ödenen asgari geçim indirimi de 226 lira 63 kuruştan 244 lira 76 kuruşa yükselecek.

SGK, gazi ve askerlerin borcunu siliyor

SGK, Genel Sağlık Sigortası'nın kapsamını genişletti. 15 Temmuz gazileri ile er ve erbaşlar sigortalı olacak. Eski borçlar silinecek, gençlerin primlerini devlet ödeyecek. Genel Sağlık Sigortası (GSS) uygulamalarındaki değişiklikler devam ediyor. Daha önce üçlü ve yüksek prim uygulaması yerine herkese ayda 53.32 liraya sağlık hizmeti getirilmişti. SGK'nın

yeni yönetmeliği ile GSS sisteminin kapsamı da genişletildi. Kapsama er ve erbaşlar ile 15 Temmuz gazileri de alındı. Sigorta başlangıcı gazilik unvanı verilen tarih olarak kabul edilecek.

TERHİSTEN SONRA 30 GÜN

Er ve erbaşlar ile yedek subay öğrencileri ve adaylarının genel sağlık sigortası bildirimi, askerlik şubesinden sevk tarihi, askeri öğrenci adayları ile jandarma ve Sahil Güvenlik Akademisi öğrenci adaylarının bildirimi, intibak başlangıç eğitimine başladıkları tarih itibarıyla yapılacak. Sabah'tan Faruk Erdem'in yazısına göre, askerlik hizmetlerini er ve erbaş olarak yapmakta olanların terhis tarihinde, yedek subay öğrencileri ve adaylarının yedek subay nasip tarihinde genel sağlık sigortalılığı sona erecek. Askerler, terhisten itibaren 30 gün süreyle sağlık hizmetlerinden yararlanacak. Lise veya dengi mezunlar 20 yaşını, yüksek öğrenimden mezun olanlar ise 25 yaşını geçmemek şartıyla 2 yıl süreyle sigortalı olacak. Primlerini devlet ödeyecek. İşsizlik maaşı alanlar ile 1 Ocak 2018'den itibaren başlayacak Esnaf Ahilik Sandığı'ndan yararlanacak işsiz esnaf genel sağlık sigortalı sayılacak.

BORÇLAR SİLİNECEK

Gelir testine hiç başvurmayanlardan, 1 Nisan 2017'den itibaren 12 ay içinde gelir testine başvuran kişilerin primleri tescil başlangıcından itibaren tahakkuk ettirilecek.

GEMLİK REHBERİ

GEREKLİ TELEFONLAR

İtfaiye	110
Polis İmdat	155
Jandarma İmdat	156
Jandarma K.	513 10 55
Polis Karakolu	513 18 79
Gar. Kom.	513 12 06

KAYMAKAMLIK

Kaymakamlık	513 10 51
C.Savcılığı	513 10 53
C.Savcı Yrd.	513 29 54
Emniyet Müd.	513 10 28

ULAŞIM

Pamukkale	512 00 26
DENİZ UÇAĞI	[illegible]
Pegasus Akmis Seyahat	514 63 62
METRO	513 12 12
Aydın Turizm	513 20 77
Güzel Turizm	512 10 72
Kanbaroğlu-Esadaş	514 48 49
Anıtur	[illegible]
Kemil Koç	512 01 63

HASTANELER

Devlet Hastanesi	517 34 00
Sahil Dev. Hast.	513 23 29
Mer.Sağ.Ocağı	513 10 68
Tomokey Tomografi	513 65 29
Acıbadem	280 44 44

TAKSİLER

Körfez Taksi	513 18 21
Çınar Taksi	513 24 67
Güven Taksi	513 32 40
Gemlik Taksi	513 23 24
Manastır Taksi	517 33 94

RESMİ DAİRELER

Telefon Arıza	121
UEDAŞ ARIZA	186
UEDAŞ İşletme	513 45 03
Statyum	514 00 95
Orm.Böl.Şef.	513 12 86
Milli Eğt. Md.	513 11 74
Halk Kütüphane	513 13 53
Askerlik Şb.	513 10 57
Karayolları	513 13 08
Liman Baş.	513 11 33
Mal Müd.	513 10 95
Nüfus Md.	513 37 42
Özel İd. Md.	513 15 07
Tapu Sicl. Müd.	513 14 14
Müftülük	513 13 64
Gümrük Md.	524 85 86
Ver. Dairesi Md.	513 10 92
İlçe Tarım Müd.	513 10 45
İlçe Seç. Md.	513 77 73
Halk Eğitim Müd.	513 18 46
İŞ-KUR	513 71 66

BELEDİYE

Santral	513 45 21 -23
Başkanlık	513 45 20
BUSKİ	514 57 96
İtfaiye	513 23 25
Muhasebe Md.	513 45 21-182
Yazı İşl. Md.	513 45 21-111
Su Arıza	Yalnız 185

DENİZ OTOBÜSÜ

Bursa	256 77 84
Mudanya	544 30 60
Yenikapı	(212) 516 12 12
Yalova	(226) 811 13 23
İDO İmam Aslan Dinlenme Tes.	513 23 04

VAPUR - FERİBOT

Yalova	(226) 814 10 20
Topçular	(226) 363 43 19
Eskihisar	(262) 655 60 31

OTOBÜS

Şehirlerarası Otobüs Terminali	261 54 00 (18 Hat)

DAĞITICILAR

GEMDAŞ	513 29 29
Aygaz	513 12 95
Habaş	513 16 37
Mogaz	513 75 58
Ergaz	513 88 43
Milangaz	513 22 59
Habaşgaz	513 45 46
Yeni Likitgaz	513 65 00
BP Gaz	514 59 81
Bütünler Likitgaz	513 80 00
Akçagaz	514 88 70
Totalgaz	514 17 00
Akcan Petrol	[illegible]
MAR-PET	[illegible]
Tuncay Otogaz	[illegible]
Beyza Petrol	[illegible]

Gemlik Körfez

GEMLİK'İN İLK GÜNLÜK SİYASİ GAZETESİ

YEREL SÜRELİ YAYIN
YIL : 43 SAYI : 5932
FİYATI : 50 Kr. (KDV Dahil)
Sahibi : Serap GÜLER
Sorumlu Yazı İşleri Müdürü : Kadri GÜLER
İstiklal Cad. Bora Sok. No:5/A
Tel : 513 96 83 GEMLİK
korfezofset@hotmail.com
Yönetim ve Basım Yeri :
GÜLER AJANS
Matbaacılık-Yayıncılık-Reklamcılık Tesisi
İstiklal Cad. Bora Sok. No:5/A GEMLİK
(Dini bayram Günleri ve Pazar günleri yayınlanmaz)

GEMLİK SİNEMA GÜNLÜĞÜ

VENÜS SİNEMASI

AYLA
11.30-14.00-16.30-19.00-21.15
KETENPERE
11.30-14.00-16.15-18.30-20.45
THOR RAGNAROK
11.00-16.30-20.45
OHA DİYORUM
13.00-14.45-19.00

513 33 21

YİĞİT İNŞAAT
1987
YAPI MALZEMELERİ LTD. ŞTİ.
BANYO & MUTFAK & SERAMİK & CAM MOZAİK
VİTRİFİYE & BANYO DOLAPLARI & LAMİNAT PARKE
KOMBİ & RADYATÖR & BOYA VE KABA İNŞAAT MALZEMESİ
ISI VE SU YALITIM ÜRÜNLERİ & SIHHİ TESİSAT ÜRÜNLERİ

Adliye Binası Altı Yeni Pazar Cad. No: 98
Tel : 0 224 514 31 64 Fax : 0 224 513 90 41 GEMLİK
www.yigitinsaatgemlik.com

GOODYEAR
PIRELLI
MICHELIN
starmaxx
PERFORMANS LASTİKLERİ

PEŞİN FİYATINA KREDİ KARTINA 8 TAKSİT
KIŞ LASTİKLERİ SATIŞLARIMIZ BAŞLADI

ÖZKAYA
TUR. NAK. TAAH. İHR. VE TİC. LTD.ŞTİ
Hisar Mah. TEDAŞ Yani Körfez Baytaş Sit.
A Blok No: 2 GEMLİK
Tel : 0 224 514 40 44

KAVLAK
DOĞANIN HAZİNESİ
Danışma Hattı 444 68 80
www.kavlak.com.tr
SIZMA Taş Baskı
TÜRKİYENİN EN BÜYÜK TAŞ BASKI ZEYTİNYAĞI FABRİKASI GEMLİK'TE...
Soğuk Sıkım Zeytinyağı

Kuruluş:1973
Gemlik Körfez
GEMLİK'İN İLK GÜNLÜK SİYASİ GAZETESİ
18 Kasım 2017 Cumartesi www.gemlikkorfezgazetesi.com 50 Kr.

İRFAN ÜNLÜ EMLAK
TAPU TAKİP İŞLERİNDE UZMAN FİRMA
İrfan Ünlü 0 535 285 42 69
Merkez : Çarşı Meydanı - UMURBEY
Şube : Dr. Ziya Kaya Mah. Hürriyet Cd. Sarışen Sok. Gemlik Tapu Müdürlüğü yanı GEMLİK
irfanunluemlak.sahibinden.com

Yüzlerce iş arayan, 45 firmanın açtığı standlarda işveren temsilcileriyle yüz yüze görüşerek iş başvurusunda bulundular

İş arayanlarla işveren istihdam fuarında buluştu

Güne Bakış

Kadri GÜLER
kadri_guler@hotmail.com

BENDEN TAM NOT

Dün açılışı yapılan 'İstihdam Fuarı' benden tam not aldı.

İş Kur'un yeni Müdürü Ünver Ünver bizim gibi gazetecilik kökenli.

Kısa zamanda, Gemlik'e ısındı ve Cumhurbaşkanının Milli İstihdam Seferberliği projesi kapsamında, bir ilçede ilk kez işveren ile iş arayanları buluşturacak bir etkinliğin hazırlanmasında öncülük yaptı. Devamı sayfa 4'de

Gemlik Kaymakamlığı, Gemlik Belediyesi, Gemlik İş-kur, Gemlik Ticaret ve Sanayi Odası ve Gemlik Ticaret Borsası işbirliği ile 45 firmanın katıldığı, "Gemlik İnsan Kaynakları Ve İstihdam Buluşması" düzenlenen törenle açıldı. "İş Sizi Çağırıyor" sloganıyla yola çıkan, "Gemlik İnsan Kaynakları ve İstihdam Buluşması" iş arayanlar tarafından büyük ilgi gördü. Gemlik Kaymakam Vekili Dr. Yalçın Yılmaz, ülkemizde istihdamın son derece önemli ve çözüm üretilmesi gereken öncelikli konulardan biri olduğuna değindi. 2'de

Cüneyt Basaran Gemliklilerle buluşacak

Bloomberg HT Genel yayın yönetmeni, Haber Türk Gazetesi ekonomi yazarı ekonomist hemşehrimiz Cüneyt Başaran, bugün Gemliklilerle buluşacak. İlçemizde düzenlenen ve bugün sona erecek olan "Gemlik'te İnsan Kaynakları ve İstihdam Buluşması" etkinliğinde saat 14.00 de GTSO de "Ekonomi İstihdam İlişkisi" konusunda bir sunum yapacak olan Cüneyt Başaran gece de Bursa da bir derneğin gecesinde konuşma yapacak.

DAYI EMLAK DANIŞMANLIĞI
ZAMANINDA VE DEĞERİNDE ALIM SATIM
Murat Üremiş
SATILIK - KİRALIK EV - ARSA - ARAZİ - DÜKKAN - İŞYERİ
GEMLİK ŞUBEMİZ
KUMLA 1. ŞUBEMİZ
KUMLA 2. ŞUBEMİZ
zingat
sahibinden.com
GEMLİK ŞUBEMİZ; DEREBOYU AKSA DOĞALGAZ YANI
0 224 514 77 00 0 543 550 20 70
KUMLA 1. ŞUBEMİZ ; İSKELE MEYDANI BANKAMATİKLERİN YANI 0 541 545 99 56
KUMLA 2. ŞUBEMİZ ; ABDULLAH ASLAN CAD. NO: 76
0 224 538 88 86 - 0533 746 06 46
www.dayiemlak.sahibinden.com

Yüzlerce iş arayan, 45 firmanın açtığı standlarda işveren temsilcileriyle yüz yüze görüşerek iş başvurusunda bulundular

İş arayanlarla işveren istihdam fuarında buluştu

Gemlik Kaymakamlığı, Gemlik Belediyesi, Gemlik İş-kur, Gemlik Ticaret ve Sanayi Odası ve Gemlik Ticaret Borsası işbirliği ile 45 firmanın katıldığı, *"Gemlik İnsan Kaynakları Ve İstihdam Buluşması"* düzenlenen törenle açıldı.

Ülke genelinde ilk kez bir ilçe de gerçekleştirilen ve "İş Sizi Çağırıyor" sloganıyla yola çıkan, *"Gemlik İnsan Kaynakları ve İstihdam Buluşması"* iş arayanlar tarafından büyük ilgi gördü.

Gemlik Sosyal Yaşam Merkezi'nde düzenlenen fuarın açılış törenine, Gemlik Kaymakam Vekili ve Orhangazi Kaymakamı Dr. Yalçın Yılmaz, Gemlik Belediye Başkanı Refik Yılmaz, Bursa İşkur Müdürü Feyzullah Eren Türkmen, Gemlik İşkur Müdürü Ünver Ünver, GTSO Başkanı Kemal Akıt, Gemlik Ticaret Borsası Başkanı Özden Çakır, Orhangazi Ticaret Odası Meclis Başkanı Erol Hatırlı, Ak Parti İlçe Başkanı Zafer Işık, İlçe Emniyet Müdürü Abdulkadir Yüce, Gemlik Müftüsü Dr. Mehmet Reşat Şavlı, firma temsilcileri, kurum müdürleri katıldı.

Saygı duruşu ve İstiklal Marşı'nın okunmasının ardından ilk konuşmayı yapan Gemlik Kaymakam Vekili Dr. Yalçın Yılmaz, Ülkemizde istihdamın son derece önemli ve çözüm üretilmesi gereken öncelikli konulardan biri olduğuna değindi. Yılmaz, *"Bireylerin topluma girmesi ve sosyal yaşantılarını güçlendirmesi için iş gücünü arz edenler ile talep edenleri, Kamu Kurum ve kuruluşları, yerel yönetimler, üniversiteler, sivil toplum kuruluşları ile işbirliği içinde biraraya getirerek, insan kaynakları konusunda taraflar arasındaki işbirliği sağlanarak istihdamın ortadan kalkması gerekiyor"* dedi.

Kaymakam Yılmaz, bir ilçe kaymakamı iken işveren ile iş arayanların biraraya getirilmesi konusunda projesini Bakanlığa sorduğunu ve ilgi gördüğünü, İşçi Bulma Kurumu'nun adının bundan sonra İş-Kur olduğunu söyledi.

YILMAZ, NİTELİKLİ İNSANA İHTİYAÇ VAR

Gemlik Belediye Başkanı Refik Yılmaz ise konuşmasında 1.İstihdam Buluşmasını gerçekleştirenlere, katkı sağlayan bu fikri ortaya atılmasında ve hayata geçirilmesinde emek sarf eden başta İş-Kur Müdürü olmak üzere tüm kurum ve kuruluşlara teşekkür etti.

Yılmaz konuşmasını şöyle sürdürdü: *"Hepimiz çalışan, üreten büyüyen Türkiye'nin mensuplarıyız. Ülke olarak en güçlü kaynağımız üreten ve çalışan insanlarımız. Bugün, fuarımızda çalışmak isteyen ile işçi arayan kardeşlerimizi bu vesile ile bir araya getirmiş oluyoruz. Elbetteki bizim nitelikli insana ihtiyacımız var. Türkiye hızla büyüyor. Buna ayak uyduracak, çağı yakalayacak kardeşlerimize ihtiyaç duyuyoruz. Gemlik olarak güçlü bir ekonomiye sahip olmamıza rağmen, dört bir yanımız düşmanlarla çevrili, içimizde de hainler var. Bunlarla ancak çalışarak ve üreterek baş edebiliriz, başka yolu yok"*

STANDLAR GEZİLDİ

Konuşmalar sonrasında protokol tarafından açılış kurdelesi kesilerek, fuarın resmi açılışı yapıldı. Protokol üyeleri firma stantlarını tek tek gezerek, iş başvuruşunda bulunan vatandaşlarla konuştular.

İnsan Kaynakları ve İstihdam Buluşması özel eğitim programları ile iş gücünü, arz ve talep eden kişileri iş piyasası hakkında bilgilendirmek, istihdama girişlerini kolaylaştırmak ve çalışma hayatında başarı basamaklarını tırmanabilme konusunda rehberlik ve danışmanlık hizmeti vermenin yanı sıra nitelikli iş gücü teminin de yardımcı olabilmeyi amaçlıyor.

Gemlik'te ilk defa düzenlenen İnsan Kaynakları ve İstihdam fuarı, işletmelerin kısa orta ve uzun vadede ihtiyaç duyduğu ve duyacağı işgücü açığının giderilmesine imkan sağlayacak olan fuar, işsizlerin de işyerleri ile yüze yüze görüşerek onları tanımalarına, istihdam politikaları hakkında bilgi sahibi olmalarına ve kısa sürede işe girmelerine olanak sağlayacak. İş arayanların niteliklerine göre iş aradıkları firmaların standlarına giderek görüştüğü ve başvuru dilekçelerini doldurarak firma temsilcilerine verdikleri görüldü. Fuara kadınların daha çok ilgi gösterdiği görüldü.

Fuar alanı olan Sosyal Yaşam Merkezi Düğün Salonu fuara için yaptırılmış yeni çadırlarla iş arayanları buluşturdu. Organizasyonun ilk olmasına karşın başarılı olması dikkat çekti.

Fuar açılışından sonra GTSO Toplantı Salonunda Doç Dr. Şenay Yürür "Çalışma yaşamında İnsan" konulu bir sunum yaptı. Ardından Doğan Tv Sosyal medya yöneticisi Eren Caner de "Kişisel Markanı Yönet 'Bunun Yolunu Benden Öğren' konulu başka bir sunum yaptı.

Bugün saat 14.oo de Gemlikli ekonomi uzmanı Bloomberg HT Genel Yayın Müdürü ve Habertürk ekonomi yazarı Cüneyt Başaran "Ekonomi İstihdam İlişkisi" konulu sunumda bulunacak.

Bursa terminalde operasyon!

Bursa'da Jandarma tarafından metamfetamin ve uyuşturucuyu kullanmak için ampul ile yakalanan 2 kişi tutuklandı.
Bursa İl Jandarma Komutanlığı ekipleri, İstanbul'dan kurye aracılığıyla Bursa'ya uyuştu rucu getirilerek piyasaya sürüleceği ihbarını alınca operasyon için düğmeye bastı. İstanbul'dan Bursa'ya

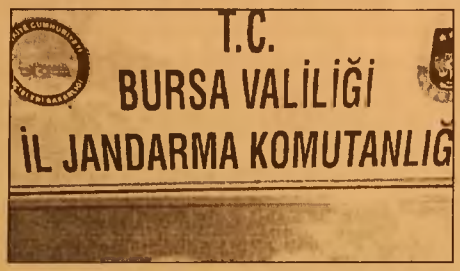

gelen otobüsten inen bir şahsın Şehirlerarası Otobüs Termi nali'nde şüpheli hareketler sergilediğini fark eden Jandarma ekipleri, S.U.'yu gözaltına aldı. S.U.'nun üst arama sında piyasaya sürülmek üzere 180 gram metamfetamin ele geçirildi. Öte yandan Yıldırım Karapınar Mahallesinde devriye gezen Jandarma ekipleri şüphe üzerine O.A.'nın üzerini aradı. O.A.'nın üzerinde 7 gram uyuş turucu madde ele geçiren ekipler şahsı gözaltına aldı. Her iki zanlıda sevk edildikleri mahkemece tutuklanarak cezaevine gönderildi.

Babasına kızdı evi yaktı!

Bursa'da kendisine para vermeyen ba basına kızan genç evi yaktı.
Merkez Osmangazi ilçesi Çırpan Mahallesi'nde 6 katlı apartmanın 2. katında çıkan yan gın korku dolu dakikalar yaşan masına sebep oldu.
İddiaya göre Ö.A. (32), babası T.A.'dan para istedi. Babası para vermeyince sinirlenen Ö.A, evde bulduğu kolonyayı eşyaların üzerine dökerek

ateşe verdi. Bir anda yükselen alevlerden korkan Ö.A. evi terk etti. Binada yangın çıktığını gören vatandaşlar hemen ihbarda bulundu. Olay yerine kısa sürede gelen itfaiye ekipleri, yangını diğer dairelere sıçramadan söndürdü.
Yangının çıktığı anlar ve sonrası ise çevrede bulunan bir vatandaş tarafından saniye saniye kaydedildi.
Olayla alakalı tahkikat başlatan polis, Ö.A.'yı gözaltına aldı. Hakkında "mala zarar vermek" suçundan işlem yapılan Ö.A, daha sonra serbest bırakıldı.

3 kişinin öldüğü düğünde gelişme

Bursa'da Roman düğününde oynama sırası yüzünden 3 kişinin öldüğü silahlı kavgada 6 kişi tahliye edildi.
Merkez Yıldırım ilçesinin Hacivat semtinde Roman vatandaşların sokak düğünü sırasında Roman Dernekleri Konfe derasyonu Başkanı Efkan Özçimen (32), Savaş Göcük (34) ve Saniye Çedik'in (54) öldürülmesi ve 6 kişinin de yaralan masıyla alakalı tutuklu bulunan 12 sanığın

yargılanmasına devam edildi.
Sanıklar hakkında Bursa 5. Ağır Ceza Mahkemesi'nde "adam öldürmek" suçundan müebbet hapis cezası talep ediliyor.
Duruşmada ifade veren Volkan Özçimen, "Benim sila hımdan çıkan kur şunla yaralanan veya ölen varsa vereceğiniz cezaya razıyım. Ben sade ce gelin almada silahla havaya ateş ettim. Tahliyemi ve beraatimi istiyorum" dedi.
Enver Çedik ise, olay sırasında Efkan Özçimen'e ateş ettiğini, Pana yır'da bulunan silahın kendisine ait olduğunu söyledi.
Mahkeme heyeti, Çetin Çedik, Metin Çedik, Volkan Özçimen, Doğan Özçimen, Serkan Özçi men, Eyüp Özçimen'in tahliyelerine karar verdi.

Ambulans kaza yaptı! Arkadan çarpan sürücü kaçtı

Bursa'da hasta taşıyan 112 ambulansının kaza yapması sonucu 4 kişi yaralandı
Kaza, merkez Yıldırım ilçesi Siteler Mahallesi Kanuni Caddesi üzerinde meydana geldi. Edinilen bilgiye göre, bir adresten hasta alan 112 Acil Servis ekipleri, hastaneye yetiş meye çalışırken, trafik ışıklarına geldiğinde kontrolden çıkarak kaza yaptı. Ambulans, arkasındaki aracın çarpması sonucu yolun ortasındaki direği sökerek karşı şeride geçti.
Ambulansta bulunan hasta, şoför ve 2 sağlık çalı şanı hafif şekilde yaralandı. Arkadan çarpan araç ise olay yerinden kaçarken, yaralılar için 4 ambulans sevk edildi. Olay yerine gelen ambu lanslar, yaralıları Şevket Yılmaz Hastanesi'ne kaldırdı.

Bursa'da trafik kazası: 1 ölü, 1 yaralı

Bursa'nın Harman cık ilçesinde meydana gelen kazada 1 kişi öldü, 1 kişi yaralandı
Kaza, Harmancık ilçesinde Bursa-Balıkesir- Kütahya yol kavşağı yakı nında meydana geldi. Harman cık'tan Balıkesir yönüne giden Sadık Çelik (40) yönetimindeki 42 FIJ 42 plakalı otomobil, karşı yönden gelen Sinan Azgı'nın (56) kul landığı 10 EZ 983 plakalı kamyonetle çarpıştı.
Kamyonet sürü cüsü Sinan Azgı, olay yerinde haya tını kaybederken, otomobil sürücü sü Sadık Çelik ise yara landı. Yaralı sürücü hastanede tedavi altına alındı. Kaza ile ilgili soruşturmaya başlandı.

Güne Bakış

Kadri GÜLER
kadri_guler@hotmail.com

BENDEN TAM NOT

İnsan kaynakları istihdam buluşmasına başta Kaymakamlık, Gemlik Belediyesi, Ticaret ve Sanayi Odası ile Ticaret Borsası ve 45 firma destek verdi.

Fuarın açılışı dün saat 10.oo da yapıldı.

Konuşmalar sırasında Gemlik Kayma kamlığına vekaleten Orhangazi Kaymakamı Yalçın Yılmaz, bu tür buluşmaların önemi ne dikkat çekerken, İş Kur kurulmasında bakanlığa sunduğu işçi işveren buluşmasıyla ilgi projesinin etkili olduğunu söyledi.

Açılışa ilgi yüksekti.

Konuşmalardan sonra, günlerdir hazırlığı yapılan fuar alanının düzenlenmesi konusunu merak ediyordum.

Salona girmeden, Gemlik Ticaret ve Sanayi Odası, Ticaret Borsası ve Gemlik Belediyesi'nin standları önünden geçtik.

Zeytin Festivalinde derneklere verilen stand çadırları yerine yenileri yapılmış.

Birbirinin aynı ve daha modern olan bu çadırlar firmalarca donatılmış.

Yer darlığı olmasa, kendimi büyük bir fuar merkezinde sanacaktım.

Fuarda yerleşim düzeni çok iyiydi.

Gemlik Orhangazi ve İznik ile Bursa dan bazı firmaların da standlar açtığını gördüm.

Kimi firmalar standları güzel donatmışlar, hediyelik kalemler, notluklar, şeker sunumları, kuru pasta, broşürler yanında kestane şekeri dağıtanlar ile cam maşallah bile dağıttılar.

Her şeyden önemlisi, iş arayanların ilgileri yüksek oldu fuara.

Bayanlar dikkatimi çekti.

Değişik yaşlarda bay, bayan ilgilerine göre işyerlerinin bulunduğu standlardan bilgiler aldılar, sonra onlara uzatılan iş başvuru formlarını doldurdular.

Masalar yetmedi, girişlere konan özel masalarda formlar dolduruldu.

Protokol tüm standları gezdi.

Orhangazi Ticaret ve Sanayi Odası temsilcileri de fuar açılışına katılarak tüm standları gezerek kendilerini tanıttılar.

Başarılı bir organizasyon olarak gördüm.

Bunun bugünkü ayağını göreceğiz.

İlgi devam edecek mi etmeyecek mi bilemiyorum.

Bir de sonuç önemli.

Laf olsun diye stand açmak ve başvuru yapan iş arayanlara form doldurmak yetmez.

Bu fuardan sonra kaç işsiz, başvurdukları işyerlerine işe başlayacaklar.

Bunun daha sonra açıklanması gerekir.

Bu etkinlikten sonra, ilçemize daha büyük etkinlik yapılacak bir yere ihtiyaç olduğunu gördüm.

Gemlik'te fuar hizmetleri verebilecek, de ğişik amaçlarla kullanılacak özel bir fuar merkezi kurulmalıdır.

Bugün saat 14.oo de iki konuşmacı uz manlık dallarında Gemliklilerle buluşacak. Akşam ise etkinlikler sona erecek.

Emeği geçen herkesi kutlarım.

Benden tam not.

BURULAŞ'ın bünyesinde faaliyet gösteren Deniz Uçağı bilet satış firması ile Travel Seyahat Acentesinin hizmetleri durduruldu.

Aktaş, "Zarar eden Belediye firmalarının çalışmalarını durduruyor"

Bursa Büyükşehir Belediyesi ulaşım şirketi, Burulaş bünyesinde faaliyet gösteren Burulaş Havacılık'ın deniz uçağı bilet satışları ile Turizm Travel Seyahat Acente hizmeti durduruldu. Büyükşehir Belediye Başkanı Alinur Aktaş'ın daha önce ifade ettiği BURULAŞ bünyesinde zarar eden faaliyet alanlarına yeni düzenleme getirildi. Burulaş Genel Müdürü Mehmet Kürşat Çapar'ın görevi devralmasının ardından ilk adımlar atıldı. Burulaş'tan yapılan yazılı açıklamada, Burulaş Havacılık bünyesinde yapılan deniz uçağı düzenli seferleriyle ilgileri bilet satışlarının bugün itibariyle durdurulduğu, özel uçuş hizmetinin ise devam ettiği belirtildi. Bunun yanında Burulaş bünyesinde yer alan Turizm Travel Seyahat Acente hizmetinin de bugün itibariyle durdurulduğu açıklandı.

Karsak Deresi'nin bir bölümü batak içinde

İlçemizin içinden akan İznik Gölünün sularını Gemlik Körfezi'ne boşaltan iki dereden biri olan Karsak Deresi'nin Üretici Zeytin Hali civarından ötesi pislik ve bataklık içinde.

Bursa Büyükşehir Belediyesi tarafından bakımı üstlenilen Karsak Deresi, geçtiğimiz yıllarda Ticaret Borsası köprüsü civarlarına kadar içi temizlenerek duvarları örülmüş, ancak daha ilerilere gidilmemişti. Kış aylarının ve yağışların başlamasıyla derede sıkıntı yaşanacağını belirten çevre sakinleri, derenin bir program dahilinde temizlenmesi gerektiğini söylediler. Öte yandan, yaz aylarında suyu kesilen Çarşı Deresi'nin içinde de kirliliklerin görülmesi üzerine, bu derenin de temizlenmesi isteniyor.

KAŞEDE BEKLEMEK YOK
KALİTELİ KAŞELER UYGUN FİYATLARLA
1 SAATTE TESLİM EDİLİR
GÜLER AJANS
MATBAACILIK - YAYINCILIK - REKLAMCILIK

İstiklal Caddesi Bora Sokak No : 5/A
Tel : (0.224) 513 96 83 GEMLİK

2+1 BİRİNCİ SINIF SATILIK DAİRELER

GÜVENLİ KONUTLARIN ADRESİ

GÖÇERLİLER

İnşaat - Taahhüt San. ve Tic. Ltd.Şti.

JETGROUT TEMELLİ - SU YALITIMLI
ISI YALITIMLI ÇATI - ANKASTRE REZERVUAR
MUTFAK VE BANYO DOLAPLARI
TAŞIT TANIMA SİSTEMLİ OTOPARK
BANKA KREDİSİNE UYGUN
KAT İRTİFAKI KURULMUŞ - HEMEN TAPU TESLİMİ

Hükümet Cad. Özdoyuran İşhanı
No: 224/6 TEKİRDAĞ
Tel : 0 282 261 07 07 Faks : 0 282 264 32 54

GEMLİK ŞANTİYE :
Hamidiye Mah. 289. Sok. No: 3 GEMLİK

0 532 361 93 06 - 0 543 307 05 32

www.gocerlilerinsaat.com

GemlikKörfez
GEMLİK'İN İLK GÜNLÜK SİYASİ GAZETESİ

FASTLİNE GENÇLİK SP.: 64 GEMLİKSPOR : 69

Gemlikspor basketbol yıldız takımı Bursa Atatürk Spor salonunda oynadığı Fastline Gençlik Spor deplasman maçını kazanarak gurubundaki ıddiasını sürdürdü. Baştan sona büyük çekişmeye sahne olan maçın ilk periyodunu ev sahibi takımın 17-15 üstünlüğü ile bitti. İkinci periyotta da başa baş mücadele de vam etti ve karşılıklı ataklar sonucunda devre arasına Fastline takımı 38-34 önde girdi. Oynadığı dört karşılaşmada da üçüncü periyotta rakiplerine üstünlük kuran Gemlikspor baskılı savunma ve etkili hücumlar ile 53-56 öne geçti. Final periyotunda çok mücadelenin olduğu ve az hata yapanın kazanacağı bir

müsabaka oldu. Maçın son iki dakikasına 62-62 berabere giren takımlar son dakikalarda hata yapmaya başladı. Emre Mutman, Emre Turan ve kaptan İzzet Kurt gibi tecrübeli oyuncuları ile son dakikayı iyi oynayan ve rakibine üstünlük kuran Gemlikspor maçı da 64-69 kazanmasını bildi. Takım kaptanı İzzet Kurt'un 28 sayı ve Emre Mutman'ın 20 sayı ile oynadığı karşılaşmada son saniyelerde dört serbest atışı da sayıya çeviren Emre Turan maça damgasını vururken, potaaltında büyük mücadele veren Çetin Akın 5 sayı, Eren Avar'da dörtte dört isabeti ile 8 sayı ile katkı yaptı. İlk defa sahaya çıkan ve takıma yeni katılan Yiğit Yalçın üçte iki isabet ile 4 sayı takımına kazandırırken de ileriki maçlar için takım arkadaşlarına moral verdi. Ali Gülenç'in aldığı kritik ribauntlar ve Onur Mert Gürel'in baskılı savunması da maçı kazanmalarında etkili oldu ve takım olarak sahada ilçemizi en iyi şekilde temsil ettiler. Gemlikspor basketbol şube sorumlusu İbrahim Tokgöz, *"Yıldız Takım olarak dört maçın üçünü kazanarak gurubumuzda etkili olduk. Yeni kurulan bu takımımız her geçen maç daha iyi oyun ve güzel basketbol oynuyor. Takımdaki bütün oyuncularımdan son derece memnunum. Bu galibiyeti Gemlik Gençliğine destek olan Çakmak Koleji sahibi Murat ÇAKMAK ve değerli eşi Seçil ÇAKMAK'a hediye ediyoruz. Gençlere destek olan tüm ailelere ve spora gönül veren tüm sporseverlere, bizi bağrına basan Gemlik halkına Gemlikspor olarak sevgi ve saygılarımı sunuyorum, SKOR İÇİN DEĞİL SPOR İÇİN OYNUYORUZ. Gençlerimize sahip çıkalım destek olalım ve geleceğimize yön verelim"* dedi.

SPOR KÖŞESİ

Haydar YİĞİT

AMATÖR KULÜPLER BİRLİĞİ

Amatör Kulüpler Birliği spor kulüplerimiz için çok önemlidir.

Olmazsa olmaz gibidir.

Kapsam alanı genişleyerek artmaktadır.

Kulüplerin finans kaynağı diyebiliriz.

Birlik kuruluşunda başkan olan İbrahim Baki daha sonra görevi Ömer Uslu'ya devretmiştir.

Her iki kardeşim de Belediyemizin değerli meclis üyeleridir. Çevre lerinde bayağı sevilen insanlardır. Belediyelerin bütçeden spor kulüplerine direk nakti yardım yapması yasaktır. Fakat spor ve sosyal aktivite tesisleri yapa bilirler.

Malzeme yardımı yapabilirler.

Ayrıca devlet spor kulüplerine ticaret yaparak kulübüne gelir sağlayabilirsin demiş. Profesyonel kulüplerde olduğu gibi. Tabi amatör kulüplerin bunları yapması çok zor.

Belediyemizin katkılarıyla gelir getiren bazı küçük işletmelerin işletme hakkı Kulüpler Birliğine verilmiştir.

Buradan elde edilen gelirler spor kulüplerine dağıtılır.

Kulüplerimizin başlıca gideri sporcu malzeme leridir. Bunların büyük bir kısmını Belediyemiz karşılamaktadır. Deplasman giderleri, kırtasiye ve lisans harcamaları, sporcuya yapılan harcamalar, sosyal organizasyonlar, bina kiraları kulüplerin giderlerini oluşturmaktadır.

Baştan isme göre yapılan yardımlar daha sonra şarta bağlanmıştır. Ayrıca kulüpler harcamalarını birliğe bildirme zorunluluğu getirilmiştir.

Nereye ne harcadı kanıtlamak zorundadır.

Önce A takımın hangi ligde oynuyor.

Alt yapıda hangi yaş grubuna iştirak ediyorsun.

Kayıtlı sporcu sayın.

Kaç branşta yarışıyorsun.

Elde ettiği şampiyonluklar alacağın yardımı direk etkiliyor.

BAL liğinde oynayan bir amatör takımla, ikinci amatör ligde oynayan bir takımın masrafları aynı değildir.

Kulüpler Birliği'nin maddi katkıları bu yüzden çok önemlidir. Gönül ister ki çok biriktirilen para larla bir profesyo nel takım oluşturalım.

Gemlik'e yakışır.

İyi niyet olduktan sonra fazla para daha çok çocuğa spor yaptırma anlamına gelir. Amaçta daha çok çocuğa hizmettir.

Kulüplerimiz için Amatör Kulüpler Birliği bu yüzden çok önemlidir. Gönül ister ki maddi gelirler fazlalaşsın.

Daha çok çocuğa yapılan sportif hizmetler Türki ye'nin geleceğine yapılıyor demektir.

Dünyamızdaki süper güçler inanın kalkınmada öncelikle olarak sporu seçmiştir. Önce ülkelerine gereğinin iki katı spor ve sosyal aktivite tesisleri yapmışlardır. Gelişim bu şekilde hızlanmıştır. Gelişimin önündeki en büyük engel genç nüfustur.

ASİL ÇELİK

Orhangazi / Bursa'da Kurulu, kaliteli çelik üretiminde Türkiye'nin en büyük kuruluşu olan ve Dünyanın sayılı üreticileri arasında yer alan fabrikamızın Üretim ve Bakım Bölümlerinde üretim ve bakım elemanı olarak görevlendirilmek üzere;

•Endustri Meslek Liselerinin ve Meslek Yüksek Okullarının Elektrik, Elektronik, Tesviye, Makine, Torna Tesviye, Döküm, metalurji veya Metal bölümlerinin birinden mezun,

• Vardıyalı çalışabilecek,

• Askerliğini yapmış,

• 30 yaşını aşmamış,

çalışma arkadaşları arıyoruz. Müracaatlar şahsen fabrikaya yapılabilir veya insankaynaklari@asilcelik.com.tr adresine özgeçmiş formu doldurarak başvurulabilir.

KONGRE İLANI
CUMHURİYET HALK PARTİSİ
GEMLİK İLÇE BAŞKANLIĞINDAN

Cumhuriyet Halk Partisi Gemlik olağan ilçe kongresi 3 Aralık 2017 Pazar günü saat 14:00'da Omer Kahraman Hizmet binasında yapılacaktır.

İlk oturumda çoğunluk sağlanamaması durumunda ikinci toplantı 10 Aralık Pazar günü aynı yer ve saatte yapılacaktır.

İlanen duyurulur.

Yönetim Kurulu Adına
İlçe Başkanı Mehmet Sertaslan

Gündem

1- Açılış

2- Saygı duruşu ve İstiklal duruşu

3- Kongre başkanlık kurulu seçimi (başkan,ikinci başkan,yazman)

4- İlçe başkanı konuşması

5- 29 Kasım 2015-2 Aralık 2017 dönemi yönetim kurulu çalışma raporunun ve hesap raporunun okunması ve görüşülmesi.

6- 29 Kasım 2015-2 Aralık 2017 dönemi çalışma raporu ve hesap raporunun ayrı ayrı ibra edilmesi

7- Seçimden önce başkan adaylarının konuşması

8- İlçe başkanı, ilçe yönetim kurulu ve il kongre delegelerinin seçimi

9- Dilek ve temenniler

10- Kapanış

Gemlik Körfez

ABONE OLDUNUZ MU?

ABONE OLUN OKUYUN OKUTUN

Facebook sayfamız : Gemlik Körfez - Güler Ajans

GEMLİK BELEDİYESİNDEN CİHATLI'YA EĞİTİM HAMLESİ

Gemlik Belediyesi, Halkın sosyal, kültürel ve yaşam kalitesini yükseltmek amacıyla faaliyetlerine ara vermeden devam ediyor.
Gemlik Belediyesi, ilçe genelinde yaptırdığı kültür merkezleri, bilgi evleri, sağlık ocakları, camiiler, spor salonları ve park ve bahçeler gibi kalıcı eserlerine yenilerini eklemeye devam ediyor.
Özel sektör işbirliği ile ilçeye, Roda İmam Hatip Lisesi, Özdilek Cevdet Aynur Mayruk Kız Anadolu İmam Hatip Lisesi, Gemport Anadolu Lisesi ve Ali Kütük Ortaokulunu kazandıran Gemlik Belediyesi, 2018 yılının mayıs ayında yeni yerleşimlerin başlayacağı, Cihatlı Mahallesi toplu konut alanına da iki okul birden kazandıracak.
Öte yandan, Baktat-Fen Lisesi, Borusan Ortaokulu ve Yıldırım Holding'in yaptıracağı Lojistik Meslek Lisesininde önümüzde ki yıl temellerinin

atılacağı bildirildi. Spor salonu olmayan okullara da spor salonları kazandırmaya yönelik girişimlerini sürdüren Gemlik Belediyesi, 4 okula daha spor salonu yaparak öğrencilerin, daha modern ve sağlıklı koşullarda sportif faaliyetler yaparak, eğitim almalarını sağlayacak.
Belediye Başkanı Refik Yılmaz, "Cihatlı Mahallesinde 5 bin kişinin yaşayacağı modern bir mahalle inşa ediyoruz. Bölgenin eğitim ve öğretim alanında ki ihtiyaçlarını Gemlik Belediyesi olarak karşılıyoruz. Laboratuvarı, kütüphanesi, sosyal ve spor tesisleri ile 16'şar kişilik dersliklerden oluşacak olan, ilk ve ortaokulu bu bölgeye kazandırmış olacağız. Ayrıca bölgeye sağlık ocağı, camii, sosyal ve spor tesisleri yapımını da Gemlik Belediyesi olarak üstleniyoruz. Belediyemiz, bütün birimleriyle modern dünyaya ayak uydurarak, bir önceki yıldan daha hızlı ve kaliteli işler yapıyor. En önemli farkımız, hep daha iyiyi istemek, daha iyisini yapmaya çalışmak ve bunu sürekli yapmak. Yatırım politikamız insan ve gelecek odaklı. Mevcut kaynaklarımızı etkin kullanıyoruz. Gemlik halkını güzel sanatlarla buluşarak kültür yaşantısını geliştirecek ortamlar oluşturulmasına yönelik yatırımlara önem veriyoruz. Vatandaşlarımızın huzur içinde gezip dolaşabileceği, dinleneceği park ve yeşil alan çalışmaları yapıyoruz." dedi

Uludağ Üniversitesi 'Siber Zorbalığı' anlattı

Uludağ Üniversitesi, 'Zorbalığın Bilinmeyen Yönü; Siber Zorbalık Sempozyumu'na ev sahipliği yaptı. UÜ Proje Atölyesi tarafından Mete Cengiz Kültür Merkezi'nde gerçekleştirilen sempozyumda farklı üniversitelerden akademisyenler siber zorbalık konusunu ele aldı. Sempozyuma akademisyenler ile üniversite ve ilköğretim öğrencileri büyük ilgi gösterdi. Adnan Menderes Üniversitesi Eğitim Fakültesi Öğretim Üyesi Yard.

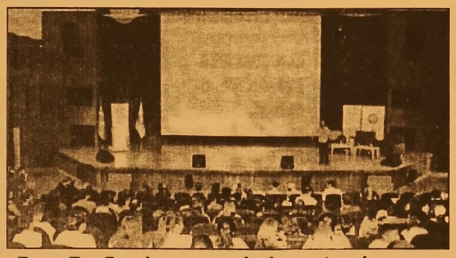

Doç. Dr. Serdar Çiftçi, siber zorbalıkta en büyük risk altında olan ve kontrol edilemeyen kesimin çocuklar olduğunu vurguladı. Ebeveynlerin çocuklarına elektronik cihazları kontrolsüz bir şekilde verdiklerine dikkat çeken Serdar Çiftçi, "Aileler bu cihazları biraz da bakıcı olarak görüyorlar. Çocuk orada oyun oynuyor ve bu tamamen bizim kontrolümüz dışında gerçekleşiyor. Bu şekilde yaşanmış birçok kötü örnek var. Çocuklar bu anlamda çok fazla korumasız. Her zaman aile ve öğretmen kontrolünde olmuyor. Devlet veya kolluk kuvvetleri de sürekli bununla ilgili denetim yapamaz. En başta çocukların bilinçli olması gerekiyor. Çocuklar siber zorbalık durumuyla karşılaşıldığın da ilk önce aileye, öğretmenlere, emniyet güçlerine haber vermeli. Bu zorbalığı çözemiyorsak, çözmek için çok fazla kendimizi zorlamayalım. Mutlaka bir uzmana danışalım" dedi. Türkiye'de çok sayıda siber zorbalık vak'ası bulunduğuna işaret eden Çiftçi, "Elbette bu vak'alar yurt dışında da görülüyor. Ancak orada daha evvel bu durumların önüne geçmek için birtakım tedbirler alındı. Biz de geriden gelmekle birlikte artık tedbirler almaya başladık. Halkımız çocukları teknolojiyle başbaşa bırakmakla çok da doğru yapmıyorlar. İnsanımızda teknoloji bilinci yok. Öncelikle bu bilinci kendimizde geliştirmeliyiz ki çocuklarımıza böyle bir durum da yardımcı olabilelim. Denetimsiz şekilde çocuklarımıza internet veriyorsak kesinlikle kötü bir şey yapıyoruz. Tabletle birlikte ne yaptığı, neyi izlediği veya ne oynadığı çok önemli. Genel olarak teknolojiyi biz doğru kullanamadığımız için çocuklara da bunu aktarmak konusunda yetersiz kalıyoruz. Kendisi ne yapacağını çok iyi bilmeyen biri, çocuğuna bu anlamda zaten doğru bir yönlendirme yapamaz" diye konuştu.

Gemlik Körfez
GEMLİK'İN İLK GÜNLÜK SİYASİ GAZETESİ
ABONE OLDUNUZ MU?
ABONE OLUN OKUYUN OKUTUN

KAŞEDE BEKLEMEK YOK
KALITELI KAŞELER UYGUN FIYATLARLA
1 SAATTE TESLİM EDİLİR
GÜLER AJANS
MATBAACILIK - YAYINCILIK - REKLAMCILIK

İstiklal Caddesi Bora Sokak No : 5/A
Tel : (0.224) 513 96 83 GEMLİK

SATILIK
KUÇUK KUMLA ÖZGÜZELYALI SİTESİNDE HAVUZLU EŞYALI ve EŞYASIZ 2+1 DAİRE SAHİBİNDEN SATILIK
0 535 378 18 00

Facebook sayfamız : Gemlik Körfez - Güler Ajans

TOFAŞ kapılarını halka açıyor

TOFAŞ Türk Otomobil Fabrikası AŞ Fabrika Direktörü Erdal Şimşek, salı gününden itibaren haftada 2 gün fabrikayı halkın ziyaretine açacakla rını söyledi.
TOFAŞ Türk Otomobil Fabrikası AŞ Fabrika Direktörü Erdal Şimşek, fabrikada düzenlediği basın toplantısında, vatandaşların sinema veya tiyatroya gider gibi internetten randevu alıp cüzi bir ücret karşılığında biletlerini temin ederek TOFAŞ fabrikasını gezebileceklerini belirtti.
Bireysel olarak da başvuru yapılabileceğini ifade eden Şimşek, bilet alabilmek için bir grup veya kurumla birlikte başvurulmasının gerekmediğini bildirdi.
Şimşek, bu uygulamanın Batı'daki otomobil fabrikalarında ve Amerika'da yapıldığına işaret ederek, "Oralardaki otomobil firmaları fabrikalarını gezdiriyorlar, halka açıyorlar. Biz de bunun benzeri bir uygulamayı yapacağız. Türkiye'de bu uygulama ilk ve tek. Böyle bir gezinin yaratacağı etkiler açısından biz de çok heyecanlıyız." dedi.

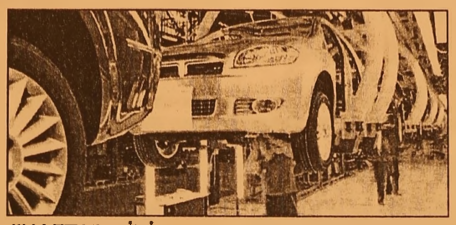

"HAFTADA İKİ GÜN"
TOFAŞ'ın otomobil konusunda 50 yıllık deneyimi olduğunu vurgulayan Şimşek, "TOFAŞ, teknolojisini, modernizasyonunu, üretim proseslerini ilgi duyan insanlarla paylaşmak istiyor. Otomobile ilgi duyan insanlar otomobilin üretimine de ilgi duyuyor. Biz de bundan hareketle böyle bir girişim başlattık. Şu anda talepleri alıyoruz. Salı günün den itibaren haftada iki gün ziyaretçilerimize fabrikanın kapılarını açacağız." diye konuştu.
BİR SAATLİK FABRİKA TURU ÖĞRENCİ İÇİN 5, YETİŞKİNLER İÇİN 10 LİRA
Şimşek, ziyaretlerin ilk etapta salı ve perşembe günleri gerçekleştirileceğini belirterek, "Çok zor da kalırsak ziyaret günlerinin sayısını artıracağız, artırmak da istiyoruz. Şu anda planımız salı ve perşembe günleri. Alınacak ücretleri sosyal sorumluluk projelerimizi fonlamak için kullanacağız. Öğrenci 5, tam 10 lira. Hakikaten sembolik bir ücret. Batıdaki örneklerinden çok çok daha düşük." ifadelerini kullandı.
Ziyaretçilerin, üretimin devam ettiği sırada elektrikli araçla fabrikanın birimlerini dolaşacağını anlatan Şimşek, şöyle konuştu: "Üretimi kesinlikle durdurmayacağız. Ziyarete gelenler üretim yapılırken görecek. Özellikle öğlen tatillerine, yemek paydoslarına dikkat ederek saatleri ayarlıyoruz. Fabrikanın çalışırken görülmesini istiyoruz. Gezdiremediğimiz bazı bölümler var. Onlar da Ar-Ge merkezi, yardımcı bölümler ve boya bölümü ama bu gezdiremediğimiz bölümler için gezi sırasında ekranlardan bilgi vereceğiz. Fabrika turumuz yaklaşık bir saat sürüyor."

Yeni dönem başlıyor! Artık hapis cezası var

Yetki belgesi almadan veya bildirimde bulunmadan sarma sigara satana, bulundurana ve nakledene 3 yıldan 6 yıla kadar hapis cezası verilecek.
Kaçak tütün ile mücadele kapsamında yapılan düzenlemeyle yetki belgesi almadan veya bildirimde bulunmadan sarma sigara satana, bulundurana ve nakledene 3 yıldan 6 yıla kadar hapis cezası verilecek.
TBMM Genel Kurulunda, Bazı Vergi Kanunları İle Diğer Bazı Kanunlarda Değişiklik Yapılmasına Dair Kanun Tasarısı'nın üçüncü bölümünde yer alan 56-83. maddeler kabul edildi.
Kaçak tütün ile mücadele kapsamında yapılan düzenlemeyle, Tütün ve Alkol Piyasası Düzenleme Kurumundan yetki belgesi almadan veya bildirimde bulunmadan tütün ticareti yapanlar ile ticari amaçla, makaron veya yaprak sigara kağıdını, içine kıyılmış tütün, parçalanmış tütün ya da tütün harici herhangi bir madde doldurulmuş olarak satanlara, satışa arz edenlere, bulunduran ve nakledenlere üç yıldan altı yıla kadar hapis cezası verilecek.
Kaçak tütün ile mücadele
Tütün ithali, üretim ihtiyaçlarıyla sınırlı olarak, kanunda belirtilen tütün mamüllerini üretenler veya Tütün ve Alkol Piyasası Düzenleme Kurumundan izin almak ve sadece işlendikten sonra ihraç edilmek amacıyla tütün işleme tesisi bulunanlar tarafından yapılacak.
Kurum, tütün işleme tesisi bulunanlara bu izni verirken, söz konusu işletmelerin öncelikle Türkiye'de üretilen tütünü işlemelerini gözetecek, ihraç amacıyla yapılacak ithalatın amacı dışında kullanılmamasını sağlamak için gerekli önlemleri alacak, ithalat ve ihracata ilişkin uygulamayı denetleyecek.

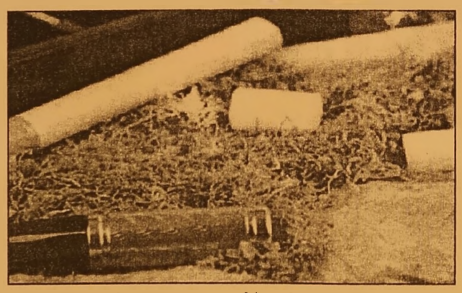

GEMLİK REHBERİ

GEREKLİ TELEFONLAR	
İtfaiye	110
Polis İmdat	155
Jandarma İmdat	156
Jandarma K.	513 10 55
Polis Karakolu	513 18 79
Gar. Kom.	513 12 06
KAYMAKAMLIK	
Kaymakamlık	513 10 51
C.Savcılığı	513 10 53
C.Savcı Yrd.	513 29 54
Emniyet Müd.	513 10 26
ULAŞIM	
Pamukbank	513 00 26
DENİZ UÇAĞI	513 86 13
Pegasus Akmis Seyahat	514 85 82
METRO	513 12 12
Aydın Turizm	513 30 77
Güzel Turizm	513 10 73
Kanberoğlu-Ekoday	514 46 46
Anıtur	514 47 31
Kadıoğlu	513 81 83
HASTANELER	
Devlet Hastanesi	517 34 00
Sahil Dev. Hast.	513 23 29
Mer.Sağ.Ocağı	513 10 66
Tomokay Tomografi	513 86 39
Acıbadem	280 44 44
TAKSİLER	
Körfez Taksi	513 18 21
Çınar Taksi	513 24 67
Güven Taksi	513 32 40
Gemlik Taksi	513 23 24
Marmaris Taksi	517 33 94

RESMİ DAİRELER	
Telefon Arıza	121
UEDAŞ ARIZA	186
UEDAŞ İşletme	513 45 03
Statyum	514 00 95
Orm.Böl.Şef.	513 12 86
Milli Eğt. Md.	513 11 74
Halk Kütüphane	513 13 53
Askerlik Şb.	513 10 57
Karayolları	513 13 06
Liman Baş.	513 11 33
Mal Müd.	513 10 95
Nüfus Md.	513 37 42
Özel İd. Md.	513 16 07
Tapu Sicl. Müd.	513 14 14
Müftülük	513 13 64
Gümrük Md.	524 85 86
Ver. Dairesi Md.	513 10 92
İlçe Tarım Müd.	513 10 45
İlçe Seç. Md.	513 77 73
Halk Eğitim Müd.	513 18 46
İŞ-KUR	513 71 66
BELEDİYE	
Santral	513 45 21 -23
Başkanlık	513 45 20
BUSKİ	514 57 96
İtfaiye	513 23 25
Muhasebe Md.	513 45 21-182
Yazı İşl. Md.	513 45 21-111
Su Arıza	Yalnız 185

DENİZ OTOBÜSÜ	
Bursa	256 77 84
Mudanya	544 30 60
Yenikapı	(212) 516 12 12
Yalova	(226) 811 13 23
İDO İmam Aslan Dinlenme Tes.	513 23 94
VAPUR - FERİBOT	
Yalova	(226) 814 10 20
Topçular	(226) 363 43 19
Eskihisar	(262) 655 60 31
OTOBÜS	
Şehirlerarası Otobüs Terminali	261 54 00 (18 Hat)
DAĞITICILAR	
GEMDAŞ	513 29 29
Aygaz	513 12 95
Habaş	513 16 37
Mogaz	513 75 58
Ergaz	513 86 43
Milangaz	513 22 59
Habaşgaz	513 45 46
Yeni Likitgaz	513 65 00
BP Gaz	514 59 81
Bütünler Likitgaz	513 90 00
Akçagaz	514 88 70
Totalgaz	514 17 00
Akcan Petrol	513 10 79
MAR-PET	513 30 33
Tuncay Otogaz	513 16 48
Beyza Petrol	513 01 03

Gemlik Körfez
GEMLİK'İN İLK GÜNLÜK SİYASİ GAZETESİ
YEREL SÜRELİ YAYIN
YIL : 43 SAYI : 5933
FİYATI : 50 Kr. (KDV Dahil)
Sahibi : Serap GÜLER
Sorumlu Yazı İşleri Müdürü : Kadri GÜLER
İstiklal Cad. Bora Sok. No:5/A
Tel : 513 96 83 GEMLİK
korfezofset@hotmail.com
Yönetim ve Basım Yeri :
GÜLER AJANS
Matbaacılık-Yayıncılık-Reklamcılık Tesisi
İstiklal Cad. Bora Sok. No:5/A GEMLİK
(Dini bayram Günleri ve Pazar günleri yayınlanmaz)

GEMLİK SİNEMA GÜNLÜĞÜ
VENÜS SİNEMASI
AYLA
11.30-14.00-16.30-19.00-21.15
KETENPERE
11.30-14.00-16.15-18.30-20.45
THOR RAGNAROK
11.00-16.30-20.45
OHA DİYORUM
13.00-14.45-19.00
513 33 21

YİĞİT İNŞAAT
1987

YAPI MALZEMELERİ LTD. ŞTİ.

BANYO & MUTFAK & SERAMİK & CAM MOZAİK
VİTRİFİYE & BANYO DOLAPLARI & LAMİNAT PARKE
KOMBİ & RADYATÖR & BOYA VE KABA İNŞAAT MALZEMESİ
ISI VE SU YALITIM ÜRÜNLERİ & SIHHİ TESİSAT ÜRÜNLERİ

Adliye Binası Altı Yeni Pazar Cad. No: 98
Tel : 0 224 514 31 64 Fax : 0 224 513 90 41 GEMLİK
www.yigitinsaatgemlik.com

GOODYEAR

PIRELLI

MICHELIN

starmaxx
PERFORMANS LASTİKLERİ

PEŞİN FİYATINA KREDİ KARTINA 8 TAKSİT

KIŞ LASTİKLERİ SATIŞLARIMIZ BAŞLADI

ÖZKAYA
TUR. NAK. TAAH. İHR. VE TİC. LTD.ŞTİ
Hisar Mah. TEDAŞ Yani Körfez Baytaş Sit.
A Blok No: 2 GEMLİK
Tel : 0 224 514 40 44

1964
KAVLAK
DOĞANIN HAZİNESİ
Danışma Hattı 444 68 80
www.kavlak.com.tr
SIZMA Taş Baskı
TÜRKİYENİN EN BÜYÜK TAŞ BASKI ZEYTİNYAĞI FABRİKASI GEMLİK'TE...
Soğuk Sıkım Zeytinyağı

Kuruluş:1973
Gemlik Körfez
GEMLİK'İN İLK GÜNLÜK SİYASİ GAZETESİ
20 Kasım 2017 Pazartesi www.gemlikkorfezgazetesi.com 50 Kr.

İRFAN ÜNLÜ EMLAK
TAPU TAKİP İŞLERİNDE UZMAN FİRMA
İrfan Ünlü 0 535 285 42 69
Merkez : Çarşı Meydanı - UMURBEY
Şube : Dr. Ziya Kaya Mah. Hürriyet Cd. Sarışen Sok. Gemlik Tapu Müdürlüğü yanı GEMLİK
irfanunluemlak.sahibinden.com

Gemlik Belediyesi'nde milyonluk ruhsat yolsuzluğundan sonra şimdi de Fen İşleri Müdürlüğü'nde görevli bir memurun, imara girecek yerleri emlakçıya bildirerek rüşvet aldığı ortaya çıktı

Gemlik Belediyesi'nde yeni bir yolsuzluk

● Geçtiğimiz hafta bir emlakçının tabancayla vurulması soruşturmasında polis ilginç bir olayla karşılaştı. Fen İşleri Müdürlüğü'nde görevli Uygur K. adlı şahıs, imara açılacak yerleri emlakçıya bildirerek, satışından pay aldığı ortaya çıktı.

● Soruşturma derinleştirilince görevini kötüye kullanan memurun işten el çektirilmesini isteyen Savcılık, Belediye'ye yazı yazdı. Uygur K. adlı görevli Belediye Başkanınca açığa alındı. Soruşturma için Bakanlıktan müfettiş istendi. Sayfa 2'de

Güne Bakış

Kadri GÜLER
kadri_guler@hotmail.com

BELEDİYENİN DİBİ DELİNDİ

Şeffaflığıyla övünen Belediyemizde ikinci yolsuzluk olayı patladı.

Ne demişler "Büyük lokma ye ama büyük konuşma!"

CHP'li Belediye Başkanı döneminde ortaya çıkan yolsuzluk soruşturması sonucu Başkan ve 2 yardımcısı göre vinden açığa alındı, bir daha görevlerine dönemediler.

Dönemlerinde şeffaflığı ve ile övünen belediyemizde önce milyonluk bir yolsuzluk olayı ortaya çıktı. Şimdi ise bir yenisi tesadüfen ortaya çıktı. Dev. 4'de

İstihdam Fuarı'nda işveren, işçi buluşması sona erdi

Başaran, "Genç nüfus iş sıkıntısı çekiyor"

Gemlik Kaymakam lığı, Belediye Başkanlığı, İş-Kur ile Gemlik Ticaret ve Sanayi Odası, Ticaret Borsası ve 45 kuruluşun katkılarıyla bu yıl ilki gerçekleştirilen "Gemlik'te İnsan Kaynakları ve İstihdam Buluşması" cumartesi günü sona erdi. Cumartesi günkü seminerde Blomberg HT Genel Yayın Yönetmeni Gemlikli Cüneyt Başaran ve Faucecia Polifleks Bordolama Müdürü Gaye Cura konuşmacı olarak katıldı. Cüneyt Başaran, Türkiye'nin tasarruf açığı olan bir ülke olduğuna dikkat çekerek, gençlerin daha çok işe ihtiyaç duyduklarını, bulamadıklarında yurt dışına gittiklerini söyledi. Haberi sayfa 4'de

DAYI EMLAK DANIŞMANLIĞI
ZAMANINDA VE DEĞERİNDE ALIM SATIM
Murat Üremiş
SATILIK - KİRALIK EV - ARSA - ARAZİ - DÜKKAN - İŞYERİ
GEMLİK ŞUBEMİZ
KUMLA 1. ŞUBEMİZ
KUMLA 2. ŞUBEMİZ
zingat
sahibinden.com
GEMLİK ŞUBEMİZ; DEREBOYU AKSA DOĞALGAZ YANI
0 224 514 77 00 0 543 550 20 70
KUMLA 1. ŞUBEMİZ ; İSKELE MEYDANI
BANKAMATİKLERİN YANI 0 541 545 99 56
KUMLA 2. ŞUBEMİZ ; ABDULLAH ASLAN CAD. NO: 76
0 224 538 88 86 - 0533 746 06 46
www.dayiemlak.sahibinden.com

Gemlik Belediyesi'nde milyonluk ruhsat yolsuzluğundan sonra şimdi de Fen İşleri Müdürlüğü'nde görevli bir memurun, imara girecek yerleri emlakçıya bildirerek rüşvet aldığı ortaya çıktı

Gemlik Belediyesi'nde yeni bir yolsuzluk

● Geçtiğimiz hafta bir emlakçının tabancayla vurulması soruşturmasında polis ilginç bir olayla karşılaştı. Fen İşleri Müdürlüğü'nde görevli Uygur K. adlı şahıs, imara açılacak yerleri emlakçıya bildirerek, satışından pay aldığı ortaya çıktı.

● Soruşturma derinleştirilince görevini kötüye kullanan memurun işten el çektirilmesini isteyen Savcılık, Belediye'ye yazı yazdı. Uygur K. adlı görevli Belediye Başkanınca açığa alındı. Soruşturma için Bakanlıktan müfettiş istendi.

Gemlik Belediyesi'nde geçtiğimiz ay ortaya çıkan ruhsat yolsuzluğu ardından, yeni bir yolsuzluk olayı daha patladı. Gemlik Belediyesi Fen İşleri'nde görevli Harita Mühendisi Uygur K. emlakçılarla anlaşarak, imar dışı alanların imara açılması planlanan alanları bildirerek karşılığında para almaya başladı.

EMLAKÇI KURŞUNLANINCA OLAY ORTAYA ÇIKTI

Kalbura dönen Gemlik Belediyesi'ndeki yeni yolsuzluk olayı geçtiğimiz hafta Çevre Yolu'nda emlak işleriyle uğraşan Ömer T. nin, Belediyedeki taşeron bir firmada çalışan Erdinç A. tarafından aracı içinde ayaklarından ve kolundan tabancayla vurulmasından sonra, polisin gözaltına aldığı şahısları sorgulaması sırasında, vurma olayının arsa alıp satmada aralarında çıkan rant anlaşmazlığından çıktığı öğrenildi. Polis sorgusunda, Gemlik Belediyesi Fen İşleri Müdürlüğü'nde görev yapan harita mühendisi Uygur K. nın Refik Yılmaz'ın Belediye Başkanlığı dönemin de İmar ve Şehircilik Müdürlüğünde görevli olduğu sırada, imara açılacak alanlardaki yerleri emlakcı Ömer T. ile ilişkiye girerek bu yerleri işadamlarına bildirerek, bölgedeki arsa veya zeytinlikleri satın almalarını sağlamada aracılık etme karşılığında da para almaya başladı. Belediye Taşeronunun yanında çalışan Erdinç A. nında karıştığı bu olayda Emlakçının kendilerine vermesi gereken paraları vermeyince, olay silahla yaralamaya kadar gitti. Erdinç A'nın yaka lanmasından sonra çapraz sorguya alınan Ömer T. ile Erdinç A. olayları nın farklı boyutunu ortaya çıkardılar. Harita Mühendisi olan Uygur K. Mehmet Turgut'un Belediye Başkanlığı döneminde Belediye Mali İşler Müdürlüğü'nde katiplik yaparken, daha sonra İmar ve Şehircilik Müdürlüğü'nde görevlendirildi. Uygur K. daha sonra ise Fen İşlerine alındı.

AÇIĞA ALINDI

Polis sorgusundan sonra Savcılıkça da ifadeleri alınan şüpheliler, olayı Uygur K. nın da adı geçince, soruşturma derinleştirildi. Savcılık bunun üzerine, Gemlik Belediyesi'ne yazı yazarak soruşturmanın selameti açısından Uygur K. nın görevinden alınmasını istedi. Belediye Başkanı Refik Yılmaz bunun üzerine, Uygur K.yı açığa aldı. Göreviyle ilgili gizli kalması gerekli bilgileri başkalarına aktararak, bundan menfaat sağladığı için Uygur K. hakkında belediye başkanlığınca idari soruşturma başlatılırken, Cumhuriyet Savcılığına da suç duyurusunda bulunuldu. Belediye Başkanı Refik Yılmaz konuyla ilgili olarak İçişleri Bakanlığından müfettiş istediklerini daha öncede ruhsat yolsuzluğundan görevinden açığa alınan İsmail D. nin de memuriyetten ihraç edilmesi için sürecin başladığını söyledi.

CHP ve MHP Belediyedeki ruhsat yolsuzluğunu savcılığa taşıdı

Gemlik Belediyesi'nde geçtiğimiz ay ortaya çıkan ruhsat yolsuzluğu konusunda Belediye de grubu bulunan siyasi partilerden Cumhuriyet Halk Partisi ve Milliyetçi Hareket Partisi Başkanları, yolsuzluk olayı ile ilgili soruşturmanın genişletilmesini isteyen dilekçeyi Cumhuriyet Başsavcılığı'na verdi.

Mehmet Sertaslan

Mehmet Emin Özcanbaz

MHP İlçe Başkanı Mehmet Emin Özcanbaz, CHP İlçe Başkanı Mehmet Sertaslan, geçtiğimiz cuma günü 5 sayfalık bir dilekçe ile Gemlik Cumhuriyet Başsavcısı Ali Ülger'e giderek, Gemlik Belediyesi Fen İşleri Müdürlüğü'nde ruhsat memurluğu yapan görevli İsmail D. nin görevden alındığını, yaklaşık 1 milyon lira paranın önce zimmete geçirildiği, ardından olayın ortaya çıkması üzerine paranın belediyece belirlenen bölümünün yatırıldığı belirtilerek, soruşturmanın bu şahsın göreve getirildiği 2012 yılından başlanarak ruhsat harçlarını hesaplarken de usulsüzlükler yapmış olabileceğinin büyük olasılık taşıdığı belirtildi. CHP ve MHP başkanlarının verdiği dilekçede, 7 yıllık süre içinde Gemlik Belediyesi'nden çıkan 1500 e yakın ruhsatın tek tek incelenirken, ruhsat harçlarına esas olan tüm konuların yeniden hesaplanarak, yatan harç tutarlarının buna uygun mu değil mi olduğunun araştırmalarını istediler. Öte yandan, bu yolsuzluk olayına karışan firmaların da ortaya çıkarılması ve gerekli cezanın verilmesi istendi.

Facebook sayfamız : Gemlik Körfez - Güler Ajans

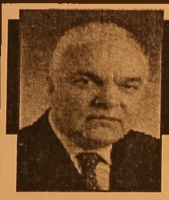

Buluşma

Gürhan ÇETİNKAYA
gurhancetinkaya@gmail.com

Güzel günlere...

Çorum Vali Yardımcısının ;"iş bulmak için dayı lazım" dediği sıralarda Mardin'de iş kuyruğunda izdiham yaşanıyor.

200 kişinin alınacağı işe 5 bine yakın kişi başvuruyor.

Bursa'da, İstanbul'da, Trabzon'da da durum farklı değil.

Endüstri daralıyor. Nüfus artıyor.

İşsizlik artan nüfusa koşut olarak sürekli büyüyor ve yurttaş açlık sınırında yaşamaya mahkûm ediliyor.

Ülkeyi yönetenler toplumun sağlık, eğitim, sosyo ekonomik ve kültü rel sorunlarını çöz mek yerine mevcut iktidarlarını sonsuza dek sürdürmenin yollarını arıyorlar.

2002 den bu yana ülkeyi yönetenler;

Özgürlük, adalet ve hukuku etkile meye çalışmış,

Topluma soluk aldırmak yerine ana damarları tıkamışlardır.

Halkın önemli bölümünü ekonomik kıskaç altına alarak makarnaya ve kömüre bağlamıştır.

Ergenekon, Balyoz, Poyrazköy, Oda TV adı verilen operasyonlarla Cumhuriyetin kalelerinin surları dövülmüş ve büyük ölçüde hasar verilmiştir.

Ne var ki damarlarında bağımsızlık kanı dolaşan Cumhu riyet çocukları özgürlükleri ve canları bahasına seslerini yükselti yorlar.

Gezi,

7 Haziran seçimleri,

Adalet yürüyüşü...

Ve referandum...

AKP 'yi titreten ve dengesini alt üst eden dört olay.

Yurttaş sözü edilen dört olayda da ortaya koyduğu refleksle bıçağın kemiğe dayandığını göstermiştir.

Çünkü halk özgürlüğü, barışı, demokrasiyi, adaleti arzulamaktadır.

Bugün...

O ya da bu nedenlerle belediye başkanları görevden alınıyor, milletvekilleri sorgulanıyorsa altında yatan en önemli etken koltuğun kayma ihtimalinin giderek güçlenmesidir.

Onun için tek adam şimdiden önlemlerini almaktadır.

Mustafa Kemal Atatürk'e sözde yakınlaşma, şefkatli bir baba görüntüsü verme gibi yakla şımlar toplumun yüzde ellisine uzatılan barış çubuğudur.

Çünkü yaklaşan seçimler çok önemli...

Tek adamın hayat memat meselesi...

Oylanacak olan hiç saklanmadan sütre gerisine giz lenmeden söylemek gerekirse... ,

Dikta rejimi ya da demokrasidir.

Karar yalnız ve güzel ülkemin demokrasiyi özümsemiş yurttaşlarının...

Yazıya Nazım Hikmet'in şiiriyle iki nokta koyalım..;

"İnanın, güzel günler göreceğiz çocuklar

Güneşli günler göreceğiz

Motorları maviliklere süreceğiz çocuklar

Işıklı maviliklere süreceğiz

Çocuklar inanın, inanın çocuklar

Güzel günler göreceğiz güneşli günler

Motorları maviliklere süreceğiz"

Sahte plakalı TIR ile Gemlik'ten 350 bin liralık zeytin çalmaya kalktı

Bursa'da bir firmadan değeri yaklaşık 350 bin TL'lik zeytini yükledikten sonra ortadan kaybolan TIR ve sürücüsü, polis ekiplerinin sıkı takibi sonrası yakalandı.

Alınan bilgiye göre, Gemlik'ten 58 UD 229 sahte plakalı tıra 350 bin TL değerindeki 26 ton zeytini yükleyen Mustafa E. ve Doğan S. isimli şahıslar, zeytinleri aradan geçen 24 saatlik zamana rağmen İstanbul'daki alıcıya teslim etmedi.

Durumun polis ekiplerine bildirilmesi üzerine güvenlik kameraları ile çevre il ve ilçelerdeki KGS sistemleri takip altına alındı.

Sahte plakalı TIR'ın gerçek plakasına ulaşılırken ekipler, 50 EN 955 gerçek plakalı TIR'ın İstanbul Ambarlı limanı garajında park halinde olduğunu belirledi. İstanbul Beylikdüzü İlçe Emniyet Müdür lüğü ekipleri ile ortak yapılan operasyonda TIR, kasasındaki zeytinlerle birlikte ele geçirdi. TIR'da bulunan ve evrakta sahtecilik suçundan arandığı tespit edilen Doğan S. isimli vatandaş polis tarafından gözaltına alınırken, 350 bin TL'lik zeytin Gemlik'te bulunan mal sahibine akşam saatlerinde tutanakla teslim edildi.

Gemlik İlçe Emniyet Müdürü, zeytin hırsızlarının bulunmasında gayret gösteren polis ekiplerini tebrik ederek, "Vatandaşla rımızın dikkatli ve duyarlı olmasını istiyoruz.

En ufak bir şüpheli durumda ücretsiz hizmet veren 155 polis imdat ve 156 jandarma imdat hatlarını arayarak bilgi vermelerini istiyoruz" dedi. (Bursa Hakimiyet)

LPG'li araç alev alev yandı!

Bursa'nın İnegöl ilçesinde açık otoparkta seyir halinde olan özel otomobilin ön kısmı biranda yanmaya başlayarak alev topuna döndü. Sürücü kendisini araçtan güçlükle dışarı atarken, otomobil itfaiye ekiplerince söndürülme sine rağmen kulla nılamaz hale geldi. Edinilen bilgilere göre, 16 F 4586 plakalı özel otomobil ile Cuma Mahallesi Elektrik Sokak üzerindeki Belediye Ek Hizmet Binası arkasında bulunan açık otoparka gelen sürücü Erhan Aş, otomobili park etmek istediği sırada, motor kısmından dumanlar çıkmaya başladı. Otomobilin alev aldığını gören sürücü, aracı park ederek itfaiyeye haber verdi. Yangın yerine gelen itfaiye ekipleri, ön kısmı alev topuna dönen otomobildeki yangını söndürmek için yoğun çaba sarf etti. Yangın çevredeki diğer araçlara sıçrama dan kontrol altına alınarak söndürü lürken, yangın sonucunda otomobil kullanılamaz hale geldi. Emniyet ekipleri ise, otomobilin LPG'li olması nedeniyle patlama riski bulunduğu için meraklı vatandaşları aracın çevresinden uzaklaştırmaya çalışırken, bazıları cep telefonlarıyla yangını görüntülemeye çalıştı.

Facebook sayfamız : Gemlik Körfez - Güler Ajans

Güne Bakış

Kadri GÜLER
kadri_guler@hotmail.com

BELEDİYENİN DİBİ DELİNDİ

Siyasetlerini CHP'li Belediye başkanın döneminde ortaya çıkan yolsuzluk üzerine kuranlar, bir gün aynı olayların kendilerinin başı na da gelebileceğini hiç düşünmediler. Biz tecrübemizden, bunun gibi olayların Gemlik Belediyesi'nde bir çok kez yaşandığını örnekleriyle hep yazıp, çizdik.

Ama muhalefetten bir partinin belediye başkanlığı yaptığı belediyede ortaya çıkan yolsuzluk olunca, seçimle göreve gelenlere görevlerini yaptırmadılar.

AKP li belediyelerde Gürsu ve Karacabey) de ortaya çıkan yolsuzlukta ise başkanlar sonuna kadar görevlerinde kaldılar. Karacabey belediye başkanı 5 yıl ceza aldı, cezası ertelendi.

7 yıldır bu yolsuzluk masallarını dinledik.

Anlı şanlı köşe yazarları hergün bunları yazdı. Şimdi kalemleri sustu.

7 yıl ruhsat bölümünde yolsuzluk yapılmış, kimse bunun farkına varmamış.

Bu bölüme bakan başkan yardımcısı görev den alınmamış, o bölümün müdürü ve yolsuzlu ğa adı karışan suçlu ilan edilmiş yalnızca. Başkanın bu yolsuzluğu görmemesinde suçu yok mu?

Meclis toplantısında yaptığı konuşmada, yolsuzluk yapan kişinin ne alçaklığı, ne pis liği, ne şerefsizliğini bırakıyor Refik Yılmaz. "Ben arkadaşlarıma güvendim. Benim vez nem uyumuş, mali hizmetler uyumuş, imarım uyumuş, uyumuşta uyumuş..." diye dert yanıyor.

Daha bu olayın üzeri örtülmeden, pat diye bir başkası ortaya çıkıyor.

Bu kez durum daha da farklı.

Belediyenin eski İmar ve Şehircilik Müdürlü ğündeki bir görevli memur, imara açılacak yeni alanlar hakkında belediye dışında bir emlakçıyla ilişkiye giriyor. Onlara imara açılacak alanlar hakkında teknik bilgi veriyor. Bir çeşit görev casusluğu yapıyor. Emlakçı da parası olanlara o bölgelerden mülk aldırıyor.

AKP li belediyelerde en büyük rantlar böy le kazanıldı. Bu durum o kadar ayyuka çıktı ki, Cumhurbaşkanı Recep Tayyip Erdoğan bile kulaklarını tıkayamaz oldu.

Belediye Başkanlarını bunun için değişti riyor. Bahane olarak da metal yorgunluk var diyor. Metal yorgunluk arıyorlarsa, Gemlik'e gelsinler.

Bu olay bir emlakçının geçtiğimiz hafta kurşunlanması sonunda ortaya çıktı.

Kurşunlama olmasaydı, içeriden daha çok bilgi dışarıya gidecek, bu bilgiler karşılığı haksız kazanç devam edecekti.

Görevli açığa alındı, acaba kimler bu bilgi lerden yola çıkarak mülk edindiler. Bu mülklerden ne kadar kazanç elde ettiler. Belediye görevlisi bu bilgiler karşılığı ne kadar rüşvet aldı?

Bunlar ortaya çıkarılmalı. Geçtiğimiz hafta Gemlik Belediyesi'nde yeni olaylar ortaya çıka cak derken, işte bu olaydan sizlere tiyo vermiş tim. Bununla kalacağını sanmayın, yakında yenileri de ortaya çıkarsa da şaşmayın.

İstihdam Fuarı'nda işveren, işçi buluşması sona erdi

Başaran, "Genç nüfus iş sıkıntısı çekiyor"

Gemlik Kaymakam lığı, Belediye Başkanlığı, İş-Kur ile Gemlik Ticaret ve Sanayi Odası, Ticaret Borsası ve 45 kuruluşun katkılarıyla bu yıl ilki gerçekleştirilen "Gemlik'te İnsan Kaynakları ve İstihdam Buluşması" cumartesi günü sona erdi.

İşveren ve iş arayanları fuarda buluşturan etkinlik ilgi görürken, GTSO toplantı salonunda da 2 gün seminerler düzenlendi.

Cuma günkü semi nere, Doç Dr. Şenay Yürür ve Doğan Tv. Sosyal Medya Yöneticisi Eren Caner katılırken, cumartesi günkü seminerde ise Blomberg HT Genel Yayın Yönetmeni Cüneyt Başaran ve Faucecia Polifleks Bordolama Müdürü Gaye Cura konuşmacı olarak katıldı.

Ekonomi İstihdam İlişkisi konusunda bir sunum yapan Cüneyt Başaran, Türkiye de gençler arasında önemli oranda işsizlik sorunu yaşandığını istatistik olarak izleyicilere anlattı.

Türkiye nüfusunun hızla büyüdüğüne dikkat çeken Başa ran, sanayicilerin son yıllarda yatırım yapmadıklarını, yatırımlarının daha çok inşaat sektö ründe görüldüğüne dikkat çekerek, bu sektörün geniş bir istihdam yaratma sına karşın, tıkanma noktasına geldiğini söyledi.

Dünyadaki gelir dağılmasında adalet li olmadığına dikkat çeken Cüneyt Başaran, Türkiye'nin 10-20 bin dolar gelir düzeyi arasında bulunmasının yeterli olmadığını, dünya nüfusunun yüzde 1'inin gelir düzeyinin 100 bin dolar üzerin de olduğu, bunların da ABD, AB, Japon lar gibi ülkelerdeki bu farklı gelirin alt katmanlarda sarsın tıları yol açmakta olduğunu, bu durumun sürdürülebilir olamayacağını söyledi.

Tatlı gelir elde etmenin kazancı ile bugünlere gelindiği ni belirten Başaran balayı döneminin sona erdiğini yorganın ayakları artık örtmediğine dikkat çekerek, *"Herkes yorganın içine girmek istiyor, yorganın altındakiler dışarıdakilere yer vermek iste miyorlar. Dünya nüfusunun yüzde 70 i 10 bin dolar gelirin altında yaşarken nüfusun 2.7 si dünya servetini kontrol ediyor."* dedi.

Dünyanın en zengin şirketlerinin bilişim şirketleri olduğuna da değinen Başaran Türkiye'nin de teknolojiye önem vermesini istedi.

Türkiye'nin tasarruf açığı olan bir ülke olduğuna dikkat çekerek, gençlerin daha çok işe ihtiyaç duyduklarını, bulamadıklarında yurt dışına gittiklerini söyledi.

KAŞEDE BEKLEMEK YOK
KALİTELİ KAŞELER UYGUN FİYATLARLA
1 SAATTE TESLİM EDİLİR
GÜLER AJANS
MATBAACILIK - YAYINCILIK - REKLAMCILIK

Istiklal Caddesi Bora Sokak No : 5/A
Tel : (0.224) 513 96 83 GEMLIK

2+1 BİRİNCİ SINIF SATILIK DAİRELER

GÜVENLİ KONUTLARIN ADRESİ

GÖÇERLİLER

İnşaat - Taahhüt San. ve Tic. Ltd.Şti.

JETGROUT TEMELLİ - SU YALITIMLI
ISI YALITIMLI ÇATI - ANKASTRE REZERVUAR
MUTFAK VE BANYO DOLAPLARI
TAŞIT TANIMA SİSTEMLİ OTOPARK
BANKA KREDİSİNE UYGUN
KAT İRTİFAKI KURULMUŞ - HEMEN TAPU TESLİMİ

Hükümet Cad. Özdoyuran İşhanı
No: 224/6 TEKİRDAĞ
Tel : 0 282 261 07 07 Faks : 0 282 264 32 54
GEMLİK ŞANTİYE :
Hamidiye Mah. 289. Sok. No: 3 GEMLİK
0 532 361 93 06 - 0 543 307 05 32

www.gocerlilerinsaat.com

Gemlik Körfez
GEMLİK'İN İLK GÜNLÜK SİYASİ GAZETESİ

GEMLİKSPOR KALDIĞI YERDEN DEVAM

Geçen yıl ilçemizi bölgesel ligde başarı ile temsil eden, 74 takım arasında 6 lı final gurubuna kalan ve 5. olan Gemlikspor basketbol A Takımı evinde oynadığı Veteranlar takımını yenerek kaldığı yerden galibiyetlerine devam etti. Basketbol bölgesel liglerinin kaldırılıp yerine İl liglerinin bu statüde oynatılmaya başlaması ile 20 takımlı Bursa Büyük Erkekler Ligi gurup maçları bu hafta başladı. A ve B gurubu olmak üzere iki gurupta mücadele lerin devam ettiği ligde ilçemizi A gurubunda GEMLİKSPOR ve B gurubunda da GÜCÜM SPOR temsil etmektedir. Her iki kulübü müzde bu hafta oynadıkları karşılaşmaları kazanarak ilçemizi başarı ile temsil ettiler. Gemlikspor maça, İbrahim TOKGÖZ, Kasım Ahmet TOKGÖZ, Umut TOKGÖZ,

Mehmet ERSÖZ ve Koray GÜNEŞ ilk beşiyle başladı. Hava atışı ile başlayan ilk hücumu Gemlikspor aldı ve İbrahim TOKGÖZ'ün üçlük basketiyle öne geçti. İyi savunma sonrası ribaundu alan Kasım Ahmet TOKGÖZ uzun pas ile topu diğer potanın altında hızlı hücuma giden Umut TOKGÖZ ile buluştu ve Umut'un sayısı ile fark beşe yükseldi. Rakibine baskı yapan Gemlikspor topu kapınca boşta bulunan Umut ile üç sayılık isabet bulunca fark açıldı ve ilk periyoda hızlı hücumlar damgasını vurdu. Hasan, Olcay ve Buğra'nın oyuna girmesiyle savunma ve hücumda etkisini arttıran temsilcimiz ikinci ve üçüncü periyotlarda farkı bir ara 18 sayıya çıkardı. Ali ve Erol ile hızlı hücumlarda sayı bulan Gemlikspor Erhan ve Yalçın ın top çalması ile rakibini baskı altına aldı. Takım halince iyi bir performans gösteren Gemlikspor Basketbol Takımı maçı da 64-54 kazanarak playoff için iddialı olduğunu gösterdi. Takım kadrosu, İbrahim TOKGÖZ, Kasım Ahmet TOKGÖZ, Umut TOKGÖZ, Mehmet ERSÖZ, Koray GÜNEŞ, Yalçın ŞEN IŞIK, Erhan AYAS, Olcay OBUZ, Hasan DERE, Ali TAŞYILMAZ, Erol IŞIK, Buğra ARSLAN. Gemlikspor basketbol şube sorumlusu İbrahim TOKGÖZ "Benim için özel bir günde hem oğullarımla hem de 25 yıldır beraber oynadığım dostlarım ile maça tekrar çıkmak ve galibiyet almak çok mutluluk verici bir olaydı. Aynı takımda oğullarım ile forma giymek beni çok duygulandırdı. Gemlikspor A Takımı olarak geçen yıl elde ettiğimiz başarı Türkiye genelindeydi ve gurur vericiydi. Bu yıl bölgesel liglere alternatif olarak kurulan il liglerinde ilçemizi ve Gemlikspor'umuzu en iyi şekilde temsil etmek için büyük çaba sarf ediyoruz. Alt yapılarımızla birlikte 60 lisanslı olmak üzere toplam 100 oyuncumuz var. Bu yıl hiçbir firmaya veya kuruma destek olmaları için başvuru yapmadım. Gemlikspor'umuzun basketbol şubesini hem maddi hem de manevi yönden tek başıma ayakta tutmaya çalışıyorum. Bizimle birlikte olan hiçbir oyuncumuzdan maddi destek talebinde veya kurs bedeli altında bir ücret talep etmediğimizi herkes biliyor. Bu işi hem severek hem de gönüllü yapıyorum. Bu yıl hiçbir kurum veya şirkete yardım ve destek olmaları için başvurmayacağım. Destek olmak gençlere hizmet etmek gönül işidir. Gemlik gençliği için yaptığım her şey yıllardır çok açık ortadadır ve gerek maddi gerekse manevi bana destek olmak isteyen herkese kapımız açıktır. Kökeni Gemlik'li olan ve şu an Bursa'da bulunan ÖZEL ÇAKMAK KOLEJİ, basketbol cularıma ve Gemlik gençliğine gönüllü olarak malzeme desteğinde bulunmuş olması beni son derece duygulandırdı ve bu desteğin ve duyarlılığın Gemlik'li sporseverlere ve firmalara da örnek olmasını diliyorum. Sporu ve sporcuyu seven, gençlere hizmet etmek isteyen kişilerin yapacağı yardımların anlam kazanabilmesi için gönüllü destek olmaları şarttır. Bu hassasiyete önem veren firmaları yanımızda görmek bizi güçlendirecek ve değer katacaktır. Hiç kimsenin kapısını çalıp bizlere destek olmaları konusunda talepte bulunmaya cağımı ısrarla belirtmek istiyorum ve spora ve gençlere gönül vermiş tüm dostlarıma saygı ve sevgilerimi sunuyorum" dedi.

GEMLİK'E 5 AİLE SAĞLIĞI MERKEZİ KAZANDIRILIYOR

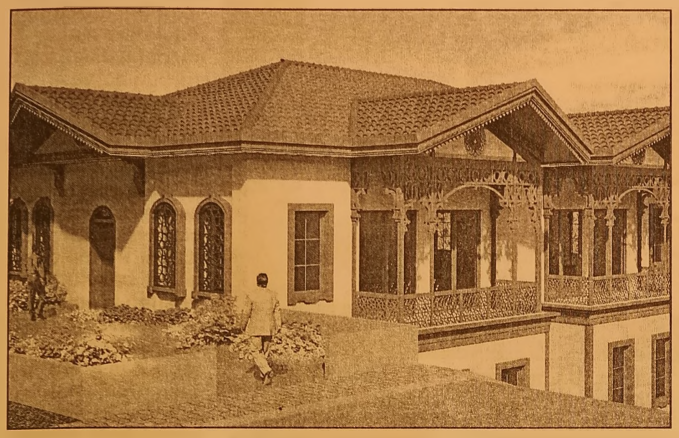

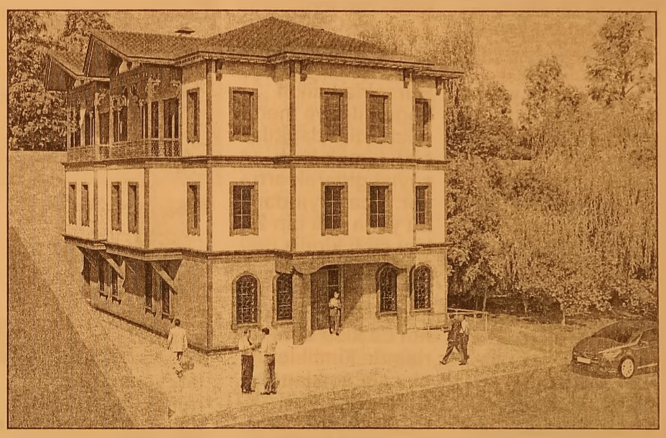

Gemlik Belediyesi'nin sağlık alanındaki yatırımları devam ediyor. Her yıl artan nüfusuna paralel olarak ilçe halkının istek ve ihtiyaçları doğrultusunda çalışmalar yürüten Gemlik Belediyesi, Hisartepe Mahallesi, Eşref Dinçer Mahallesi, Balıkpazarı Mahallesine de Aile Sağlığı Merkezi kazandırıyor.Temeli temmuz ayında atılan Cumhuriyet Mahallesi İbn-i Sina Aile Sağlık Merkezinde de çalışmaların büyük ölçüde tamamlandığı ve 2018'in ilk aylarında hizmete gireceği bildirildi. Gemlik Belediyesi tarafından yaptırılan 1400 konutlu, toplu konut alanına 2 okulun yanı sıra, sosyal tesisler, spor tesisleri ve camii ile birlikte bir de sağlık ocağı kazandıracaklarını müjdeleyen Başkan Yılmaz, *"Cihatlı mahallesinde sosyal donatı alanları ile 5000 kişilik, deprem riskinden uzak modern bir mahalle kazandırıyoruz. Gemlik halkı neye ihtiyaç duyuyorsa onu yapacağız. Vatandaşlarımızın layık olduğu en iyi hizmeti alması için çalışmalarımıza aralıksız devam edeceğiz"* diye konuştu. Hisartepe, Balıkpazarı ve Eşref Dinçer Mahallelerinde de yapılacak olan sağlık ocaklarının ihale aşamalarında olduğunu anlatan Gemlik Belediye Başkanı Refik Yılmaz, Küçük Kumla Mahallesi sağlık ocağı içinde yer arayışında olduklarını ifade etti. Başkan Yılmaz, Gemlik'in her köşesinde bir belediye çalışması olduğunu ifade ederek, *"Şehir merkezinden en uzak yerleşim yerine kadar hizmetler aksamadan gerçekleşmektedir. Bölgemizde ihtiyaç duyulan hizmetleri belediye olarak imkanlarımız ölçüsünde yerine getirmeye gayret gösteriyoruz. Amacımız sağlıklı ve yaşanabilir bir kent oluşturmak"* dedi.

Eğitim Bir Sen'den öğretmenlere yemek ve konferans

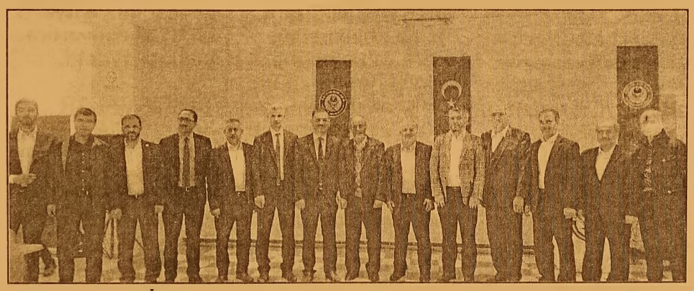

Eğitim Bir Sen Gemlik Temsilciliği üyelerine yönelik birlik,beraberlik ve dayanışma yemeği düzenledi. Yemekte Eğitimci -Yazar Ali Erkan Kavaklı' da 'İlham veren Öğretmen' konulu konferans sundu. Eğitim Bir-Sen Gemlik Temsilcilighinin 11 Eylül Düğün Salonunda düzenlemiş olduğu birlik -beraberlik ve dayanışma yemeği büyük ilgi gördü. Yemeğe Belediye Başkanı Refik Yılmaz, Memur-sen ve Eğitim Bir Sen Bursa Şube Başkanı Numan Şeker, İlçe Müftüsü Dr Mehmet Reşat Şavlı, İlçe Milli Eğitim Müdürü Mehmet Duran, Şube Müdürleri, Okul idarecileri ve öğretmenler ile Ak Parti Gemlik İlçe Teşkilatı katıldı. Sunuculuğunu Obam Cemal Bayar'ın yaptığı ve Eğitim Bir Sen Gemlik Temsilcisi Halil Gemici'nin açış konuşmasıyla başlayan programda Memur-Sen Bursa Şube Başkanı Numan Şeker yaptığı konuşmasında sendikal faaliyetleri ve elde ettikleri kazanımları anlatarak Milli Eğitim Bakanlığı'nın kendi başına çalışmasını eleştirdi. Başkan Şeker, "Eğitim alanında yapılacak bütün değişiklikler den bizim de görüşlerimizin alınması gerektiğine inanıyoruz. Öyle ki sendika olarak mesela TEOG'un artılarının ve eksilerini ele alan bir çalışmayı da biz, bir sene önce tamamlamıştık' dedi. Yaptıkları değerlendirmede sistemin olumlu yönlerinin de olduğunu belirten Şeker, "Tüm öğrencileri merkezi olarak sınava sokan ve yerleştiren bir geçiş sistemi yerine bu yeni sistemde öğrencilerin sadece bir kısmının sınavla yerleştirilecek olması ve sınavın isteğe bağlı olması, sınav stresini azaltması yönüyle olumludur. İkinci olarak yeni sistemde, sınavla öğrenci alacak okullar hariç, okulların çoğunluğunun bir taban puanı olmayacağından, bu okullar arasındaki başarı sıralaması ortadan kalkacaktır. Okullar, öğrenci başarısına göre daha heterojen bir şekilde oluşacaktır" dedi Eğitimci Yazar Ali Erkan Kavaklı, Kavaklı 'Sıradan öğretmen anlatır. İyi öğretmen açıklar. Yetenekli öğretmen yapar ve gösterir. Büyük öğretmen ilham kaynağı olur. İyi öğretmen, iyi ders anlatan değil, öğrencilerini hayata donanımlı hazırlayandır. Sadece anlatmaya dayalı bir metot takip etmeyin. İnsan duyduğunu unutur. Gördüğünü hatırlar. Hem duyup hem gördüğünü öğrenir. Yaptığını hiç unutmaz. Görsel malzeme kullanın, uygulama yaptırmayı ihmal etmeyin" öğütlerini verdi. Konferansının ardından salondaki eğitimcilerle sohbet eden Ali Erkan Kavaklı, kitaplarını da imzaladı.

Bursa'da 430 Bin Kişi Çipli Kimlik Aldı

BURSA'da yıl başından bu yana 430 bin 207 kişi, çipli kimlik kartı aldı. Başvuru yapan 9 bin 296 kişi de yeni kimlik kartını bekliyor.
Başta pilot bölge olarak seçilen 10 il olmak üzere ülke genelinde çipli kimlik kartı uygulaması giderek yaygınla şıyor. 2016 yılı Ekim ayında Trabzon, Rize, Artvin, Erzurum, Erzincan, Adıya man, Aksaray, Burdur, Uşak ve Yalova pilot şehirlerinde başlayan uygulama 2017 yılı Ocak ayında tüm iller için geçerli hale geldi. Bursa'da halkın yoğun ilgi ve merak gösterdiği dağıtılan çipli kimlik kartı sayısı giderek artı yor. Ocak ayından bu yana 430 bin 207 kişi çipli kimlik kartını aldı. Başvuru işlemlerini tamamlayan 9 bin 296 kişi nin de kısa süre içe risinde kimliklerini alacağı açıklandı.

ÇİPLİ KİMLİK KARTI NASIL ALINIYOR?
Yeni çipli kimlik kartına sahip olmak isteyenler tüm nüfus ilçe müdürlüklerinden randevu almadan sıraya gi rerek başvuru yapabiliyor. Osmangazi, Nilüfer ve İnegöl ilçelerinde ise sıraya girmenin yanında randevu alınarak da işlem yaptırmak müm kün.15 yaşından büyüklerin son 6 ay içinde çekilmiş 1 biyo metrik fotoğraf ve nüfus cüzdanı, uluslararası aile cüzdanı, pasaport, sürücü belgesi, memur cüzdanı, avukat kimlik kartı veya basın kartı gibi kimlik belgesi yeri ne geçen fotoğraflı bir belgeyi beyan ederek yaptığı başvuru ardından kişiye başvuru belgesinin bir nüshası veriliyor. Devam eden süreçte ortalama 3 iş günü içerisinde yeni kimlik kartı kargo aracılığıyla adrese teslim ediliyor.

Türkiye Helal Pazarının Onay Merkezi Oluyor

Dünya helal pazarı nın onay merkezi Türkiye oluyor. Helal onayı veren tüm kurumların yolu Helal Akreditasyon Kurumundan geçecek.Dünyada büyüklüğü 3 trilyon doları aşan, her yıl ortalama yüzde 10 büyüyen helal pazarının vizesi Türkiye'den çıkacak. 100'ü aşkın ülkede, bine yakın kurum tarafından verilen, ancak ortak bir kriter belirlen mediği için tartışma lara neden olan helal belgelerinin onayı Helal Akreditasyon Kurumu'ndan (HAK) çıkacak.

Geçen ay kurulan ve dün Resmi Gazete'de yayımla narak yürürlüğe giren HAK'kın lansmanı 23-25 Kasım'da Lütfi Kırdar Uluslara rası Kongre ve Sergi Sarayı'nda gerçek leştirilecek İslam İşbirliği Teşkilatı (İİT) Helal Fuarı ve Dünya Helal Zirve si'nde yapılacak. Discover Events'in organizasyonunda, İslam Ülkeleri Standartlar ve Metroloji Enstitüsü (SMIIC) ve İslam Ticaret Geliştirme Merkezi (ICDT) işbirliğiyle düzenlenen zirveye İİT üyesi 57 ülkenin bakan ve üst düzey temsilcisi katılacak.

YURTDIŞINDA ŞUBELEŞECEK
Discover Events Yönetim Kurulu Başkanı Yunus Ete, bu kurumla Türkiye'nin helalin merkezi haline geleceğini söyledi. İki yıl önce 57 Müslüman ülkenin üyesi olduğu SMIIC tara fından helal stan dartlarının belirlen diğini hatırlatan Ete, "Birçok ülke ve kuruluş helal sertifi kası veriyor. Ancak bu belgelerin hangi standartlara göre verildiği konusu net değil. Çünkü bu sertifika merkezlerini denetleyebilecek bir üst akreditasyon kurumu yok. HAK bu ihtiyaçla kurul du. Artık helal belgesi veren kuruluş lar HAK'kın denetiminden geçecek. SMIIC standartları na uygunsa akredi te edilecek" dedi. Ete, kurumun yurt dışında da şu beler açacağını ve üye ülke sayısını artıra cağını kaydetti.

"SIG TARTIŞMALAR YAPILIYOR"
Türkiye'deki üreticilerin büyük bir çoğunluğunun helal sertifikası alacak potansiyele sahip olduğunu aktaran Ete, ancak bu bilincin tam oluşma dığını belirtti. Ete, "Gayrimüslim ülkeler helal pazarın büyüklüğünün farkında ve buraya ciddi yatırım yapıyor. İslami finans alanında en büyük pay İngilte re'nin. İspanya İslami turizm yatı rımlarını artırıyor. Rusya, Avustralya ve Brezilya gibi ülkeler gıda üzerine, Avusturya da ilaç üzerine helal yatırı mı yapıyor. Türkiye'de ise bazı çevreler sığ tartış malarla olay siyasi boyuta taşınıyor" diye konuştu.

Gemlik Körfez
ABONE OLDUNUZ MU?
ABONE OLUN OKUYUN OKUTUN

KAŞEDE BEKLEMEK YOK
KALITELI KAŞELER UYGUN FIYATLARLA
1 SAATTE TESLİM EDİLİR
GÜLER AJANS
MATBAACILIK - YAYINCILIK - REKLAMCILIK

İstiklal Caddesi Bora Sokak No : 5/A
Tel : (0.224) 513 96 83 GEMLİK

SATILIK
KUÇUK KUMLA ÖZGÜZELYALI SİTESİNDE HAVUZLU EŞYALI ve EŞYASIZ 2+1 DAİRE SAHİBİNDEN SATILIK
0 535 378 18 00

Facebook sayfamız : Gemlik Körfez - Güler Ajans

Ekonomi Bakanlığından ithalata neşter

Ekonomi Bakanlığı nın 2018 bütçesine ilişkin TBMM Plan ve Bütçe Komis yonuna sunduğu rapora göre, Bakanlık tarafından ithalata karşı çeşitli önlemler devreye alındı. Ekonomi Bakanlığı, ithalatın kontrol altında tutulması için 2016`da 198,6 milyar dolarlık ithalatın 28,8 milyar dolarlık kısmı, bu yılın ocak-eylül döneminde de 169 milyar dolarlık itha latın 20,8 milyar dolarlık kısmı için önlem aldı.Bakanlık, dampinge ve sübvansiyona karşı vergiler, gözetim ve kayda alma uygula maları ile ilave gümrük vergilerini etkin şekilde uygulamaya koydu. İthalatı kalem kalem inceleyen Bakanlık, ürün bazında gerekli tedbirleri hayata geçirirken, 2016'da 198,6 milyar dolarlık ithalatın 28,8 milyar dolarlık kısmına müdahale edildi. 2017 ocak-eylül döneminde de 169 milyar dolarlık ithalatın 20,8 milyar dolarlık kısmı için önlem alındı.

Bu kapsamda, aralarında elektrikli ev aletleri, traktör, jeneratör, dizel motorlar, tekstil, konfeksiyon, ayakkabı, mobilya ve kozmetik ürünlerinin de yer aldığı 21 ürün

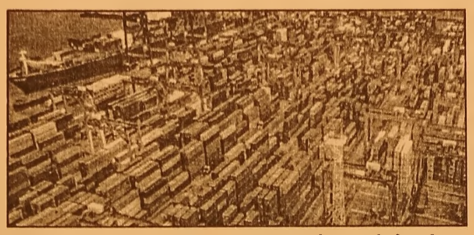

grubunun ithalatın da başvurulan ek vergi uygulaması devam ediyor. İlave gümrük vergisine tabi ürünlerin, 2016 yılı ithalat değeri 6,4 milyar dolar iken, bu rakam 2017 ocak-eylül döneminde 3,9 milyar dolar düzeyin de gerçekleşti.

Bu tedbirler sonucunda, ayakkabı ithalatı 2016'da bir önceki yıla göre yüzde 8 azalarak 794 milyon dolardan 734 milyon dolara geriledi. Ayakkabı ithalatı 2014'te ise 954 milyon dolarseviyesinde bulunuyordu. Sektördeki kapasite kullanım oranı yüzde 75'e ulaşırken, Çorum, Şanlıurfa, Kilis, Çorlu'da 1'er, İstanbul'da 3'er olmak üzere toplam 7 yeni tesis yatırımı gerçekleşti.

Mobilya ithalatı 2016'da bir önceki yıla göre yüzde 67,5 oranında azalarak, 373 milyon dolardan 121 milyon dolara geriledi. Aydınlatma ürünleri ithalatı da 2016'da bir önceki yıla göre yüzde 40 oranında azalarak, 380 milyon dolardan 228 milyon dolara düştü.

Bakanlık, ithalatta ticaret politikası önlemleri kapsa mında ise 72 ürün grubunda 135 damping ve süb vansiyon önlemini yürürlüğe soktu. 2016'da dampinge karşı önleme tabi ülkelerden yapılan ithalat 1,8 milyar dolar iken bu yılın 9 aylık döneminde 1,6 milyar dolar olarak gerçekleşti.

Alınan önlemlerle, güneş panelleri, polyester elyaf, kontrplak sektörlerinde yeni yatırımlar yapılırken, araç lastikleri, battaniye, klima, iplik, menteşe ürün gruplarında da istihdam artışı yaşandı.

Öte yandan, Bakanlık, 29 adet dampinge karşı önlem soruşturma sını halen yürütür ken, devam eden soruşturmaların önleme tabi ülkelerden ithalatı 2016'da 800 milyon dolar, bu yılın 9 aylık döneminde ise 785 mil yon dolar seviyesin de gerçekleşti.

Sağlık harcamaları 20 milyar liraya yaklaştı

Türkiye'de sağlık harcamaları 2016'da, bir önceki yıla göre yüzde 14,5 artarak 104 milyar 568 milyon liradan 119 milyar 756 mil yon liraya yükseldi. Türkiye İstatistik Kurumu (TÜİK), 2016 yılına ilişkin sağlık harcamaları istatistiklerini yayımladı.

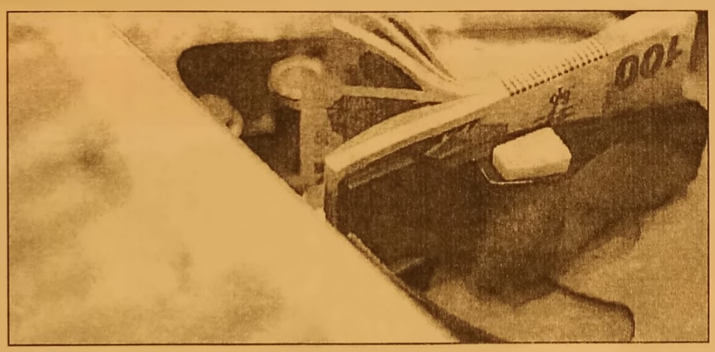

Buna göre, sağlık harcamaları geçen yıl bir önceki yıla göre yüzde 14,5 arttı ve 104 milyar 568 milyon liradan 119 milyar 756 milyon liraya çıktı. Cari sağlık harcamasının toplam sağlık harcaması içindeki payı yüzde 94 oldu. Söz konusu oran 2015'te yüzde 92,6 olarak hesaplanmıştı. Kişi başı sağlık harcaması, 2015 yılında bin 345 lira iken 2016 yılında yüzde 13,3 artarak bin 524 liraya yükseldi. Toplam sağlık harcamasının gayri safi yurt içi hasılaya (GSYH) oranı, geçen yıl yüzde 4,6 oldu. Genel devlet sağlık harcamasının GSYH'ye oranı ise yüzde 3,6 olarak hesaplan dı. Hanehalkları tarafından tedavi, ilaç ve benzeri amaçlı yapılan cepten sağlık harcaması 2016'da yüzde 13 artarak 19 milyar 562 milyon liraya ulaştı. Hanehalkları tarafından cepten yapılan sağlık harcamalarının toplam sağlık harcaması içindeki payı, geçen yıl yüzde 16,3 olarak kayıtlara geçti. Genel devlet sağlık harcamasının toplam sağlık harcaması içindeki payı, 2016 yılında bir önceki yıla göre değişmeyerek yüzde 78,5 seviyesinde kaldı

GEMLİK REHBERİ

GEREKLİ TELEFONLAR	
İtfaiye	110
Polis İmdat	155
Jandarma İmdat	156
Jandarma K.	513 10 55
Polis Karakolu	513 18 79
Gar. Kom.	513 12 06
KAYMAKAMLIK	
Kaymakamlık	513 10 51
C.Savcılığı	513 10 53
C.Savcı Yrd.	513 29 54
Emniyet Müd.	513 10 28
ULAŞIM	
Pamukkale	512 00 26
DENİZ UÇAĞI	513 66 13
Pegasus Akmis Seyahat	514 63 62
METRO	513 12 12
Aydın Turizm	513 20 77
Sözer Turizm	512 10 72
Kanberoğlu-Esadaş	514 46 49
Anıtur	514 47 71
Kamil Koç	512 01 63
HASTANELER	
Devlet Hastanesi	517 34 00
Sahil Dev. Hast.	513 23 29
Mer.Sağ.Ocağı	513 10 68
Tomokay Tomografi	513 65 29
Acıbadem	280 44 44
TAKSİLER	
Körfez Taksi	513 18 21
Çınar Taksi	513 24 67
Güven Taksi	513 32 40
Gemlik Taksi	513 23 24
Manastır Taksi	517 33 94

RESMİ DAİRELER	
Telefon Arıza	121
UEDAŞ ARIZA	186
UEDAŞ İşletme	513 45 03
Statyum	514 00 95
Orm.Böl.Şef.	513 12 86
Milli Eğt. Md.	513 11 74
Halk Kütüphane	513 13 53
Askerlik Şb.	513 10 57
Karayolları	513 13 08
Liman Baş.	513 11 33
Mal Müd.	513 10 95
Nüfus Md.	513 37 42
Özel İd. Md.	513 15 07
Tapu Sicl. Müd.	513 14 14
Müftülük	513 13 64
Gümrük Md.	524 85 86
Ver. Dairesi Md.	513 10 92
İlçe Tarım Müd.	513 10 45
İlçe Seç. Md.	513 77 73
Halk Eğitim Müd.	513 18 46
İŞ-KUR	513 71 66
BELEDİYE	
Santral	513 45 21 -23
Başkanlık	513 45 20
BUSKİ	514 57 96
İtfaiye	513 23 25
Muhasebe Md.	513 45 21-182
Yazı İşl. Md.	513 45 21-111
Su Arıza	Yalnız 185

DENİZ OTOBÜSÜ	
Bursa	256 77 84
Mudanya	544 30 60
Yenikapı	(212) 516 12 12
Yalova	(226) 811 13 23
İDO İmam Aslan Dinlenme Tes.	513 23 94
VAPUR - FERİBOT	
Yalova	(226) 814 10 20
Topçular	(226) 363 43 19
Eskihisar	(262) 655 60 31
OTOBÜS	
Şehirlerarası Otobüs Terminali	261 54 00 (18 Hat)
DAĞITICILAR	
GEMDAŞ	513 29 29
Aygaz	513 12 95
Habaş	513 16 37
Mogaz	513 75 58
Ergaz	513 88 43
Milangaz	513 22 59
Habaşgaz	513 45 46
Yeni Likitgaz	513 65 00
BP Gaz	514 59 81
Bütünler Likitgaz	513 80 00
Akçagaz	514 88 70
Totalgaz	514 17 00
Akcan Petrol	513 10 79
MAR-PET	513 30 33
Tuncay Otogaz	513 16 45
Beyza Petrol	513 01 03

Gemlik Körfez

GEMLİK'İN İLK GÜNLÜK SİYASİ GAZETESİ

YEREL SÜRELİ YAYIN
YIL : 43 SAYI : 5934
FİYATI : 50 Kr. (KDV Dahil)
Sahibi : Serap GÜLER
Sorumlu Yazı İşleri Müdürü : Kadri GÜLER
İstiklal Cad. Bora Sok. No:5/A
Tel : 513 96 83 GEMLİK
korfezofset@hotmail.com
Yönetim ve Basım Yeri :
GÜLER AJANS
Matbaacılık-Yayıncılık-Reklamcılık Tesisi
Istiklal Cad. Bora Sok. No:5/A GEMLIK
(Dini bayram Günleri ve Pazar günleri yayınlanmaz)

GEMLİK SİNEMA GÜNLÜĞÜ

VENÜS SİNEMASI

AYLA
11.30-14.00-16.30-19.00-21.15
KETENPERE
11.30-14.00-16.15-18.30-20.45
THOR RAGNAROK
11.00-16.30-20.45
OHA DİYORUM
13.00-14.45-19.00
513 33 21

YİĞİT İNŞAAT
1987

YAPI MALZEMELERİ LTD. ŞTİ.

BANYO & MUTFAK & SERAMİK & CAM MOZAİK
VİTRİFİYE & BANYO DOLAPLARI & LAMİNAT PARKE
KOMBİ & RADYATÖR & BOYA VE KABA İNŞAAT MALZEMESİ
ISI VE SU YALITIM ÜRÜNLERİ & SIHHİ TESİSAT ÜRÜNLERİ

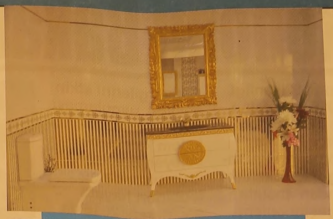

Adliye Binası Altı Yeni Pazar Cad. No: 98
Tel : 0 224 514 31 64 Fax : 0 224 513 90 41 GEMLİK
www.yigitinsaatgemlik.com

GOODYEAR

PIRELLI

MICHELIN

starmaxx
PERFORMANS LASTİKLERİ

PEŞİN FİYATINA KREDİ KARTINA 8 TAKSİT

KIŞ LASTİKLERİ SATIŞLARIMIZ BAŞLADI

ÖZKAYA
TUR. NAK. TAAH. İHR. VE TİC. LTD.ŞTİ
Hisar Mah. TEDAŞ Yani Körfez Baytaş Sit.
A Blok No: 2 GEMLİK
Tel : 0 224 514 40 44

1964
KAVLAK
DOĞANIN HAZİNESİ
Danışma Hattı 444 68 80
www.kavlak.com.tr
SIZMA Taş Baskı
TÜRKİYENİN EN BÜYÜK TAŞ BASKI ZEYTİNYAĞI FABRİKASI GEMLİK'TE...
Soğuk Sıkım Zeytinyağı

Kuruluş:1973

Gemlik Körfez

GEMLİK'İN İLK GÜNLÜK SİYASİ GAZETESİ

21 Kasım 2017 Salı www.gemlikkorfezgazetesi.com 50 Kr.

İRFAN ÜNLÜ EMLAK
TAPU TAKİP İŞLERİNDE UZMAN FİRMA
İrfan Ünlü 0 535 285 42 69
Merkez : Çarşı Meydanı - UMURBEY
Şube : Dr. Ziya Kaya Mah. Hürriyet Cd. Sarışen Sok. Gemlik Tapu Müdürlüğü yanı GEMLİK
irfanunluemlak.sahibinden.com

Gemlik Belediyesi'nde ortaya çıkan 2. yolsuzluk olayı üzerine, CHP İlçe Başkanı Mehmet Uğur Sertaslan olayın içinde siyasetçilerin de olabileceğini söyledi.

Sertaslan, 9 soruya yanıt bekliyor

Cumhuriyet Halk Partisi İlçe Başkanı Mehmet Uğur Sertaslan, yaptığı yazılı açıklamada, Gemlik Belediyesi'nde bir silahlı yaralama olayı sonucu ortaya çıkan yolsuzluk olayıyla ilgili basın açıklaması yaptı. Sertaslan açıklamasında Belediye'nin Fen işleri bölümünde görevli bir memurun daha açığa alındığını belirterek, "Bu memur neden açığa alındı, bir yolsuzluk daha mı ortaya çıktı, işbirlikçileri kimlerdir, siyasilerin söz konusu olayla alakası var mıdır?" diye sorarak, 9 sorunun cevap beklediğini söyledi. 2'de

Güne Bakış

Kadri GÜLER
kadri_guler@hotmail.com

Siyaset hareketleniyor

2019 yılında yapılacak olan cumhur başkanlığı seçimlerine erken girildi.

İktidar partisi Anayasa Referandumunda şaibeli seçimlerde Anayasanın yüzde 51 oyla değiştirilmesinden sonra tehlikeli sınırda kaldıklarını düşünerek, AKP'de revizyona başlandı.

Cumhurbaşkanı'nın metal yorgunluk olarak adlandırdığı iktidarda fazla kalma nın olumsuzluklarını görünce, önce kendi koltuğunu sağlama almak için başlattı bu değişikliği. Devamı 4'de

CHP İlçe Kongresi 3 Aralık günü yapılacak

Cumhuriyet Halk Partisi İlçe Kongresi 3 Aralık 2017 pazar günü yapılacak ilk toplantıda çoğunluk sağlanmadığı takdirde, toplantı 10 Aralık Pazar günü saat 14.oo de gerçekleştirileceği bildirildi. Haberi sayfa 4'de

Özgür Aksoy yarın anılacak

Uğradığı silahlı saldırı sonucu yaşamını yitiren CHP Belediye Meclis üyesi ve Bursa Barosu Avukatlarından Özgür Aksoy'u anma ve Avukatlara Şiddet temalı etkinlik yarın yapılacak. 4'de

DAYI EMLAK DANIŞMANLIĞI
ZAMANINDA VE DEĞERİNDE ALIM SATIM
Murat Üremiş
SATILIK - KİRALIK EV - ARSA - ARAZİ - DÜKKAN - İŞYERİ
DAYI EMLAK
GEMLİK ŞUBEMİZ
KUMLA 1. ŞUBEMİZ
KUMLA 2. ŞUBEMİZ
zingat
sahibinden.com
GEMLİK ŞUBEMİZ; DEREBOYU AKSA DOĞALGAZ YANI
0 224 514 77 00 0 543 550 20 70
KUMLA 1. ŞUBEMİZ ; İSKELE MEYDANI
BANKAMATİKLERİN YANI 0 541 545 99 56
KUMLA 2. ŞUBEMİZ ; ABDULLAH ASLAN CAD. NO: 76
0 224 538 88 86 - 0533 746 06 46
www.dayiemlak.sahibinden.com

Gemlik Belediyesi'nde ortaya çıkan 2. yolsuzluk olayı üzerine, CHP İlçe Başkanı Mehmet Uğur Sertaslan olayın içinde siyasetçilerin de olabileceğini söyledi.

Sertaslan, 9 soruya yanıt bekliyor

Cumhuriyet Halk Partisi İlçe Başkanı Mehmet Uğur Sert aslan, yaptığı yazılı açıklamada, Gemlik Belediyesi'nde bir silahlı yaralama olayı sonucu ortaya çıkan yolsuzluk olayıyla ilgili basın açıklaması yaptı. Sertaslan açıklamasında Belediye'nin Fen işleri bölümünde görevli bir memurun daha açığa alındığını belirterek, *"Bu memur neden açığa alındı, bir yolsuzluk daha mı ortaya çıktı, işbirlikçileri kimlerdir, siyasilerin söz konusu olayla alakası var mıdır?"* diye sordu.

"SESSİZ SEDASIZ AÇIĞA ALDI"

"Bu gibi soruların insanların aklına geleceği gün gibi ortadayken, Gemlik Belediye Başkanı Refik Yılmaz, memurunu sessiz sedasız açığa aldı. Madem Belediyenin AKP'li yöneticilerin den bir ses seda yok, o halde, biz hem aklımıza takılanları hem sorularımızı soralım hem de Gemlik Halkının bilgilenmeye hakkı olduğu düşünce siyle bir açıklama yapalım istedik. Söz konusu memur bildiğimiz kadarıyla hal ve hazırda belediye fen işlerin de görevli bir harita mühendisidir. Bu şahıs harita mühendisi olduğuna göre muhtemelen rant kavgasına konu olan olay bir alanın imara açılması ya da imar değişikliği yapılması suretiyle değerinin artırılmış olması işlemidir. Memurun açığa alınmasına sebep olduğu iddia edilen

silahla yaralama olayında vurulan şahsın emlak işle riyle uğraşıyor olma sı da bu şüphemizi güçlendirmektedir. Ancak fen işleri belediyenin yol, kaldırım, benzeri yatırıma yönelik faaliyet gösteren bir birimidir. Dolayısı ile bu birimde görev li bir memurun tek başına imar uygulamaları üzerinden rant yaratması mümkün değildir. Bu memur bu şekil de bir rant ortaya çıkardıysa ya da söz verip yerine getirmediyse mutlaka imar müdürlüğünde görev yapan bir memur ya da idareciyle iş birliği zorunluluğu vardır. Kaldı ki bir alan üzerinde imar planı ya da imar planı değişikliği yapılması için geçilmesi gereken süreci göz önünde bulundurduğumuzda siyasetçilerin bu işin içinde olabileceğini düşünmek hiç şüphesiz mümkündür. Dolayısı ile Gemlik Belediye Başkanı Refik Yılmaz şu sorularımıza cevap vermekle yükümlüdür.

CEVAP BEKLEYEN SORULAR

1.Fen işlerinde görevli memur ne sebeple açığa alınmıştır? Ki bu memur bir dönem Başkan Yardımcınız olan Mehmet Çelik'in imar daire sindeki prensi olarak bilinmektedir.
2. Daha önce imar müdürlüğünde çalışan bu memuru hangi tarihte, kimin talebiyle ve niçin fen işleri müdürlüğüne yolladınız?
3.Bu memur savcılık tarafından soruşturulmakta olan bir yaralama vakası ile alakalı mıdır?
4.Bu memur imar planı değişikliği ya da imar planı yapmak suretiyle görevi kötüye kullandığı için mi açığa alınmıştır?
5. Eğer 4.soruya evet cevabı veriyorsanız, bu işlerin tek bir memur eliyle yapılamayacağını da bilirsiniz. O halde işbirlikçileri konusunda bir araştırmanız var mıdır?
6.Bu konuda siyasi kadronuzun ve sizin sorumluluğu yok mudur, buna ilişkin ne yapmayı düşünüyorsunuz?
7.Bu memur eliyle ne miktarda rant ortaya çıkmıştır, kimler bu rantı paylaşmıştır sorusuna bir cevabınız var mıdır?
8.Asrın yolsuzluğu kavramını dile getiren size göre bu kavramın detayları nelerdir, sizin döneminizde ortaya çıkartılan yolsuzluklar ASRIN YOLSUZLUĞU diye nitelendirilebilir mi?
9. Şeffaf belediyecilik anlayışınız bir gereği olarak başkanı olduğunuz belediyede yaşanan bu yolsuzluk olaylarına ilişkin hazırlanan iddianameleri bele diye internet sayfasında yayınlamayı düşünüyor musunuz?

Belediye memurlarına hizmet içi eğitim veriliyor

Gemlik Belediyesi'nin Hizmet İçi Eğitim Seminerleri devam ediyor. Marmara Belediyeler Birliği ve Yerel Yönetim Akademisi işbirliğiyle düzenlenen seminerde, kişisel gelişim uzmanı Haluk Otman "Kurum İçi Çatışma Yönetimi" konulu seminerde Gemlik Belediyesi personeline detaylı bir sunum yaptı. Ticaret ve Sanayi Odası Konferans Salonunda organize edilen seminere, Gemlik Belediye Başkan Yardımcıları Kadir Erol, Vedat

Büyükgölcigezli'nin yanı sıra birim amirleri ve belediye personelleri katıldı. Kişisel Gelişim Uzmanı Haluk Otman, her çatışmanın olumsuz algılanmaması gerektiğini belirterek, iyi yönetilen kurum içi çatışmanın çok olumlu sonuçlar doğurabileceğini söyledi. Çatışmanın basit bir anlaşmazlıktan daha fazlası olduğunu vurgulayan Otman, tüm canlıların, yaşamlarını devam ettirebilmek

için sürekli çevreleri ile mücadele etmek ve yeri geldiğinde çatışmak durumunda kaldığını ifade etti. Bireylerin, grupların, işletmelerde departmanların, karşıt grupların çatışabildiği gibi, bireyin de kendi içerisinde çatışabildiğini kaydeden Haluk Otman, çatışmanın farklılıklar ve güç elde etme nedeniyle oluştuğunu dile getirdi. Yaşamın olduğu her yerde çatışmanın mutlaka olduğunun altını çizen Kişisel Gelişim Uzmanı Otman, "Kimse 'iş yerimizde hiç çatışma olmaz' diyemez. Çünkü iş yerinde çatışma olmaması, çatışmanın ta kendisidir. Her çatışma olumsuz mudur? Hayır. İyi yönetilirse olumlu sonuçlar da doğurabilir" diye konuştu. Seminer, Kişisel Gelişim Uzmanı Haluk Otman'a çiçek takdim edilmesinin ardından toplu fotoğraf çekimi ile sona erdi.

Facebook sayfamız : Gemlik Körfez - Güler Ajans

Otobüste kalp krizi geçirdi

Bursa'da emekli maaşını çektikten sonra evine gitmek için otobüse binen 86 yaşındaki Ahmet Gül, geçirdiği kalp krizi sonucu hastaneye kaldırıldı. Olay, merkez Yıldırım ilçesi Setbaşı Köprüsü üzerinde meydana geldi. Edinilen bilgiye göre, 86 yaşındaki Ahmet Gül, Setbaşı'ndaki bankamatikten emekli maaşını çektikten sonra

Kaplıkaya'da ki evine gitmek için S-2 numaralı Bursa Büyükşehir Belediyesi'ne ait otobüse bindi. Koltukta oturduğu sırada yere yığılan Ahmet Gül'ü fark eden yolcular durumu önce şoföre daha sonra 112 ekiplerine bildirdi. Soför, Irgandı köprüsü üzerine otobüsü durdurdu. Olay yerine gelen sağlık ekipleri Ahmet Gül'ü Bursa Devlet Hastanesi'ne kaldırdı. Gül'ün durumunun ağır olduğu ve yoğun bakıma kaldırıl dığı açıklandı. Polis, olayla ilgili soruşturma başlattı.

Bursa'da feci kaza! Yaralılar var

Bursa Yenişehir-Bilecik yolunda meydana gelen kazada 3 kişi yaralandı Edinilen bilgiye göre, Yenişehir-Bilecik kavşağı yol ayrımında meydana gelen kazada Gülay Çetin (47), Mustafa Çetin (50) ve Sevinç Kubat (73) yaralandı. Yaralılar Gülay Çetin ve Mustafa Çetin Yenişehir Devlet Hastanesi'nde tedavi altına alınırken, sol kalçasında kırık olan Sevinç Kubat'ın Bursa'ya sevk edildiği öğrenildi.

Bursa'da uyuşturucu operasyonu!

Bursa'da uyuştu rucu operasyonun da 5 kişi gözaltına alındı.
Bursa İl Emniyet Müdürlüğü Narkotik Suçlarla Mücadele Şube Müdürlüğü ekipleri, otobanın kuzey girişinde bir aracı durdurdu. M.B.'nin üzerinde ve aracında yapılan aramalarda 99 gram metamfetamin ele geçirildi. Osmangazi'de yapılan başka bir

operasyonda ise, R.A., F.K. ve Ö.Ö. gözaltına alındı. Evde yapılan aramada bir miktar metamfetamin, bonzai, hassas terazi ve 3 adet ruhsatsız tabanca ele geçirildi. Osmangazi'ye bağlı Gaziakdemir Mahallesi'nde araç içerisinde uyuştu rucu paketlendiği ihbarını alan ekip ler, M.Ö., D.O., M.Ö. ve H.S.'yi yakaladı. Şüphelilerin üze rinde bir miktar bonzai ve metam fetamin bulundu. M.B., R.A. ve F.K. tutuklanırken, diğer 5 şüpheli işlemle rinin ardından adliyeye sevk edildi.

2 Katlı Ahşap Bina Alevlere Teslim Oldu

Bursa'da 2 katlı ahşap boş bina, çıkan yangınla alevlere teslim oldu.
Bursa'nın Osmangazi ilçesi Tayakadın Mahallesi Ürün Cadde üzerinde bulunan iki katlı bir binada gece 01.30 sıralarında yangın çıktı. Binadan alevlerin yükseldiğini gören çevredeki vatandaşlar itfaiyeyi arayarak ihbarda bulundu. İhbar üzerine olay yerine kısa sürede gelen itfaiye ekipleri yangını söndürme çalışmalarına başladı. Ahşap binanın tamamını kaplayan yan gında binanın çatısı çökerken ekipler yangının çevrede bulunan Daya Hatun Cami ve diğer binalara sıçramaması için önlem aldı.
İtfaiye ekiplerinin yaklaşık 2 saatlik çalışmalarının ardından yangın tamamen söndürüldü.
İtfaiye ekipleri yangının çıkış nedenini araştırırken polis olayla ilgili soruşturma başlattı. Binada yapılan arama çalışmalarında içeride kimse nin olmadığı belirlendi.
2 katlı ahşap bina tamamen yanarken, binanın Recep U.adlı bir vatandaşa ait olduğu ve uzun zamandır metruk halde olduğu tespit edildi.

Takla atan traktörün altında kaldı

Bursa'nın Yenişehir ilçesinde meydana gelen traktör kaza sında 31 yaşındaki sezonluk işçi hayatını kaybetti. Edinilen bilgiye göre, kaza, saat 13.00 sularında Yenişehir'e bağlı kırsal Mahmudiye Mahallesi yolunda meydana geldi. Diyarbakır doğumlu, Mersin'de ikamet eden 31 yaşındaki tarım işçisi Osman

Akbaş, tarlada toplanan karnaba harları 16 UF 117 plakalı traktörle Yenişehir'deki pazara getirmek üzere yola çıktığı esnada, yolun da eğimli olması sebebiyle direksiyon hakimiyetini kaybetti. Traktör yana yatıp ters dönerken, tarım işçisi evli ve 3 çocuk babası Osman Akbaş traktörün altında kalarak olay yerinde hayatını kaybetti. Olayda, römorkta bulunan tarım işçisi bir kadının da kolunun kırıldığı öğrenildi. Osman Akbaş'ın cenazesi, Yenişehir Devlet Hastanesi morguna kaldırıldı.

Facebook sayfamız : Gemlik Körfez - Güler Ajans

Güne Bakış

Kadri GÜLER
kadri_guler@hotmail.com

Siyaset hareketleniyor

İktidar partisinin seçim hazırlıkları büyük şehir belediye başkanlarının istifa ettirilmesiyle sürdü.

Tepkiler üzerine, istifa yerine, aday olmama gibi yöntem sokuldu gündeme.

Bunun için Bursa ilçelerinde 10 AKP ilçe başkanı ile yapılan toplantıda, bu ilçe baş kanlarının yapılacak ilçe kongrelerinde aday olmamaları istendi.

Onlar da kuzu kuzu "peki efendim" dedi ler. Bunun üzerine, bu ay içinde yapılacak olan ilçe kongresinde aday gösterilecek kişi için sandık başına gidildi. Parti ilçe yöneticileri, belediye meclis üyeleri, gençlik ve kadın kolları, mahalle başkanları oy kullandılar

AKP liler buna 'istişare' diyor.

Yani bilgi ediniyorlar.

Kafalarında kimin İlçe Başkanı olmasını istiyorlarsa yazdılar kağıda, attılar sandığa. Sandık Bursa'ya gitti, orada açıldı.

Dikkat edin, gizli yapıyorlar oyların sayımını. Oysa sandık konduğu yerde açılır, sonuçları herkes görür.

Ama. bu demokratiklik AKP'de yok.

Onların demokrasi anlayışı farklı.

Bence AKP ilçe bakanlığına kim gelirse gelsin, örgütte bir değişiklik olmayacak.

AKP'nin istişare oylamasına katılanlar belirli kişiler. Bunları listelere alanlar şimdi içlerinden birini getirecekler.

AKP ilçe başkanlığı seçimleri heyecan vermeyecek.

Sırada CHP'nin ilçe kongresi var.

Cumartesi günü bizim gazetede CHP ilçe kongre duyurusu yayınlandı.

CHP'liler 3 Aralık pazar günü saat 14.oo de Ömer Kahraman Ek Hizmet binasında sandığa gidecekler.

İlçe Başkanı Mehmet Uğur Sertaslan ilçe kongresinde aday olmayacak.

Anlaşılan Sertaslan yerel seçimlere hazırlanıyor.

Peki CHP'de kim aday olacak dersiniz?

Biliyorsunuz Sertaslan, bundan önceki yerel seçimlerde aday olmamıştı.

O günlerde de ilçe başkanıydı.

Sağlık sorunlarını öne sürerek İbrahim Talan aday gösterildi.

Aday olan İbrahim Talan, seçimler sonrası bir daha CHP'lilerle biraraya gelmedi.

O, şimdi Esnaf Odası Başkanlığına hazırlanıyor.

Peki CHP de kim aday olacak dersiniz? Büyük olasılıkla Cemil Acar yönetimin adayı olacak.

Başka adaylar çıkar mı?

Tabii çıkar CHP bu, AKP değil ki.

Onlarda iştişare olmaz.

Adaylar hep çıkar. Parti inişte olursa rekabet olmaz, aday bulmada zorlanırlar.

Saadet Partisi için değişen aday olmaya cağı kanısındayım. Onlarda görev veriler görev verilen aday olur.

İyi Parti işe hızlı başladı ama ilçe örgütleri daha oluşturulmadı. Gemlik'te ise partiyi kimin kuracağı hala belli değil.

Bekleyip göreceğiz.

Bursa Barosu Başkanı Gürkan Altun Aksoy'u anlatacak

Özgür Aksoy yarın anılacak

Bir süre önce işyerinden çıktıktan sonra aracında silahlı saldırı sonucu yaşamını yitiren CHP Belediye Meclis üyesi ve Bursa Barosu Avukatlarından Özgür Aksoy, yarın Gemlik Hukuk Fakültesi Hukuk Topluluğu öğrencilerinin organizesiyle anılacak. Yarın saat 18.oo de Uludağ Üniversitesi Gemlik Yerleşkesi, Asım Kocabıyık Kültür Merkezi'nde yapılacak olan anma toplantısına, Bursa Barosu Başkanı Gürkan Altun konuşmacı olarak katılacak. Toplantıda Özgür Aksoy'un hukukçu kişiliği yanında, edebiyata olan ilgisi, tiyatro sevgisi ve siyasi kimliği ele alınacak.

CHP İlçe Kongresi 3 Aralık günü yapılacak

Cumhuriyet Halk Partisi İlçe Kongresi 3 Aralık 2017 pazar günü yapılacak. CHP İlçe Başkanlığınca yapılan bilgilendirmede, kongrenin ilk toplantısında çoğunluk sağlanmadığı takdirde, toplantı 10 Aralık Pazar günü saat 14.oo de Gemlik Belediyesi Ömer Kahraman Ek hizmet binası Salonunda gerçekleştirileceği bildirildi. Kongrede yeni ilçe başkanı ve yönetim kurulu üyeleri ile il delegeleri belirlenecek. Kongrede Mehmet Uğur Sertaslan'nın aday olmayacağı öğrenildi.

'Sanal Gerçekler' Oyunu Gemlik'te sahnelenecek

Sezer Soykök ve Ebru Sarıtaş'la Sanal Gerçekler 9 Aralık'ta Gemlik'te sahnelenecek. Sosyal medyada tanışıp hemen evlenmeye karar veren bir çiftin hikayesi olan "Sanal Gerçekler" günümüz İstanbul'unda geçiyor. Dünyanın varoluşundan bu yana bitmeyen kadın - erkek ilişkilerine farklı sayılabilecek bir bakış açısıyla yaklaşan oyun da her iki tarafın kişisel egoları yahut iyi niyetlerinden kaynaklı çatışmalar mizahi bir dille anlatılıyor. Manastır Yunus Emre Kültür Merkezi'nde sahnelenecek oyunun bilet fiyatları 25 lira, Kristal Burger ve Doğan Optik mağazalarından biletler temin edilebilir.

Gemlik Körfez
GEMLİK'İN İLK GÜNLÜK SİYASİ GAZETESİ
ABONE OLDUNUZ MU?
ABONE OLUN OKUYUN OKUTUN

KAYIP

RG/11091979 SERİ NOLU VERA DELTA MARKA YAZAR KASANIN RUHSATI KAYBOLMUŞTUR. HÜKÜMSÜZDÜR.
YAHYA ÖZYILMAZ

2+1 BİRİNCİ SINIF SATILIK DAİRELER

GÜVENLİ KONUTLARIN ADRESİ

GÖÇERLİLER

İnşaat - Taahhüt San. ve Tic. Ltd.Şti.

JETGROUT TEMELLİ - SU YALITIMLI
ISI YALITIMLI ÇATI - ANKASTRE REZERVUAR
MUTFAK VE BANYO DOLAPLARI
TAŞIT TANIMA SİSTEMLİ OTOPARK
BANKA KREDİSİNE UYGUN
KAT İRTİFAKI KURULMUŞ - HEMEN TAPU TESLİMİ

Hükümet Cad. Özdoyuran İşhanı
No: 224/6 TEKİRDAĞ
Tel : 0 282 261 07 07 Faks : 0 282 264 32 54

GEMLİK ŞANTİYE :
Hamidiye Mah. 289. Sok. No: 3 GEMLİK

0 532 361 93 06 - 0 543 307 05 32

www.gocerlilerinsaat.com

Gemlik Körfez
GEMLİK'İN İLK GÜNLÜK SİYASİ GAZETESİ

Voleybolcular ilk galibiyetini aldı

Türkiye Voleybol 2.ligi 6.Hafta müsabakasında Gemlik ekibi Zonguldak Hasat Gençlik Sporu 3-1 yenerek Lig'de ilk galibiyetini aldı. Gemlik İlçe spor salonunda kalabalık seyirci karşısında oynanan müsabaka sı 1.ve 2. Setlerinde Gemlik Basketbol kulübünün etkili oyunu skoru 2:0 a getirdi. 3 sette

Hasad Gençlik Gemlik ekibin hatalarını iyi değerlendirerek 1 set almayı başardı. 3. Sette teknik molaya Gemlik ekibi önde gire rek skor avantajını elde etti. Gemlik Basketbol Kulübü müsabakayı 3:1 kazanarak ligde ki ilk galibiyetini alarak puanını 3 çıkarttı.

1.SET 25:13 Gemlik Basketbol Kulübü
2.SET 25:13 Gemlik Basketbol Kulübü
3.SET 15:25 Hasad Gençlik (Zonguldak)
4.SET 25:15 Gemlik Basketbol Kulübü

7. hafta İstanbul deplasmanında İstanbul Büyükşehir Belediye ile 25 Kasım 2017 Cumartesi Saat 18:30'da 50.yıl spor salonunda karşılaşacak.

Yeşil-Beyazlılar ilk 4'ten puan çıkaramadı

Bursaspor'un ligde elde ettiği 5 galibiye tin tamamı puan cet velinde kendisinden alt sırada yer alan ekiplere karşı gelirken; yeşil-beyazlı ekip, ligin ilk 4 sıra sındaki takım lara karşı ise puan alamadı. Süper Lig'de 12'nci hafta geride kalırken Bursaspor, bu süreci; 5 galibiyet, 3 beraberlik ve 4 mağlubiyet sonrası 18 puanla tamamladı. Şu an lig de 7'nci sırada bulunan yeşil-beyazlı ekip sırasıyla; Ayte miz Alanyaspor'u 3-2, Teleset Mobilya Akhisarspor'u 3-0, Evkur Yeni Malatyaspor'u 4-2, Osmanlıspor'u 3-1 ve son olarak Antalyaspor'u da 4-0 yendi. Bursaspor'un 3 puana uzandığı tüm galibiyetlere bakıldığında ise şu an puan cetvelinde kendisinin altında yer alan ekiplere karşı alması dikkat çekti. Ligin ilk 6 sırasın daki ekipler ile oynadığı maç lar da zorlanan yeşil beyazlı ekip, kendisinin üzerinde yer alan rakiplerine karşı ise galibiyet elde edemedi.

Ligin ilk 4 sırasında yer alan Galatasaray'a ve Beşiktaş'a 2-1, Medipol Başakşehir'e 1-0 ve Kayserispor'a da 3-1 kaybeden yeşil-beyazlı ekip, Demir Grup Sivasspor ile de golsüz berabere kaldı. Özellikle Bursaspor'un bu grafi ği, ligin güçlü ekiplerine karşı sonuç almakta zorlandığını bir kez daha ortaya koydu.

Uludağ'da kar kalınlığı 10 santimi buldu

Türkiye'nin en önemli kış turizm merkezlerinden biri olan Uludağ'da kar yağışı başladı. Zirvede kar seviyesi 10, oteller bölgesinde ise 6 santimetreye ulaştı. Yaklaşan sezon öncesi kar yağışı nın erken başla ması turizmcileri sevindirdi. Bugün öğle saatlerinde başlayıp etkisini arttıran yağış sebebiyle Uludağ bir kez daha beyaza büründü. Uludağ'a bu sene yılın ilk karı 15 Ekim'de düşmüş, havaların ısınmasıyla birlikte aynı gün içerisinde erimişti. Balkan lar'dan gelen soğuk hava etkisini Uludağ'da kar yağışı şeklinde gösterdi. Öğle saatlerinde başlayan

yağışla kar kalınlığı zirvede 10, oteller bölgesinde ise 6 santimetreye ulaştı. Gündüz hava sıcaklığının - 2'yi gösterdiği Uludağ'da gece en düşük sıcaklığın - 5 derece civarında olması bekleniyor. Kar yağışının bu gece ve yarın da devam edeceği belirtildi.

RÜZGAR VE TİPİ YÜZÜNDEN KAMPÇILAR GERİ DÖNDÜ

Öte yandan Uludağ'daki Kilimli göl mevkiinde kamp kuran 20 dağcı, tipiye yakalandı. Soğukta çadırlara giren dağcılar uzun süre çadırlarında mahsur kaldı. Şiddetli rüzgarda çadırların uçmaması için dağcıların mücadele etmesi kameralara yansıdı. Soğuk yüzünden dağcılar geri dönmek zorunda kaldı.

Bursa'ya bu sefer ödül pastadan geldi

Bursalı pasta ustası Metin Taşcı, İngiltere'nin Birmingham kentinde düzenlenen dünyanın en büyük kek ve pastacılık fuarındaki yarışma da, 2,5 ay süren çalışmayla hazırladığı "Döner kebap pide salonu" pastasıyla birincili ği elde etmenin mutluluğunu yaşıyor.

Taşcı:"Dünyanın en önemli pasta ustala rının katıldığı yarışmadan altın

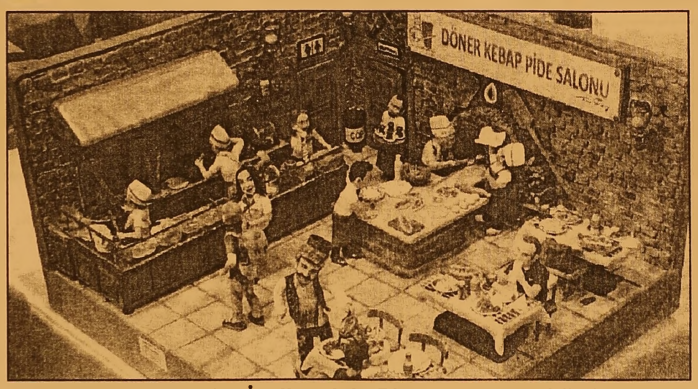

madalya ile dönmek benim için büyük bir gurur oldu"

İngiltere'nin Birmingham kentinde düzenlenen, dünya nın en büyük kek ve pastacılık fuarı "Cake International"da gerçek leştirilen yarışma da, hazırladığı "Döner kebap pide salonu" pastasıyla birinciliği elde eden Bursalı 22 yıllık pasta ustası Metin Taşcı, ülkeye altın madalya ile dönmenin sevincini ve gururunu yaşıyor.

Bursa'nın merkez Nilüfer ilçesindeki bir pastanede çalışan Türkiye Aşçılar ve Şefler Federasyonu (TASFED) üyesi, milli pasta ustası Metin Taşcı, yap tığı açıklamada, İngiltere'nin Birmingham kentinde yılda bir kez düzenlenen "Cake Internati onal" yarışmasına Türk Milli Takımı olarak 13 kişiyle katıldıklarını söyledi.

Taşçı, 22 yıldır pastacılık yap tığını, kendisini geliştirmek için çabaladığını ve sürekli eğitimlere katıldığını sözlerine ekledi.

Bursa'ya termal şok

Şehirlerin marka değerini artırmaya yönelik 'Sağlık Turizminin Tanıtımı' protokolünde yer alamayan Bursa yine hüsrana uğradı.

BAŞKENT OLACAKTI

"Termal turizmin başkenti olacak" denilen Bursa, Sağlık ve Kültür

Bakanlığı'nın, marka kentler yaratma projesinde yer bulamadı. Yabancılara Türkiye'nin sağlık potansiyeli ve termal turizmi, İstanbul, Ankara, Antalya, Afyon ve Denizli'deki tesislerle tanıtılacak.

TESİSLER YAPILAMADI

Bakanlık yetkilileri nin bir süredir yaptığı saha çalışmalarında, 1500 yıllık tarihi termal kaynak lara sahip Bursa ise şimdilik kayda değer görülmedi. Bunun nedeni olarak da yılların kaplıca kültü ründen termal turizmi tesislerine geçilememe olarak gösteriliyor.

BYEGM
Bu gazete Anadolu'nun Sesi iPad-iPhone uygulamasında yayımlanmaktadır.

Gemlik Körfez
ABONE OLDUNUZ MU?
ABONE OLUN OKUYUN OKUTUN

Gemlik Körfez
GEMLİK'İN İLK GÜNLÜK SİYASİ GAZETESİ

Kamu Üniversite Sanayi İşbirliği Portalı, Uludağ Üniversitesi'nde tanıtıldı

TÜRKİYE'nin ilk en kapsamlı bilgi portalı olma özelliği taşıyan Kamu Üniversite Sanayi İşbirliği Portalı (KÜSİP), Bursa'da ilk kez Uludağ Üniversitesi'nde (UÜ) düzenlenen etkinlikle tüm paydaşlara tanıtıldı. Tanıtım etkinliğine Bursa Vali Yardımcısı İbrahim Avcı, UÜ Rektörü Prof. Dr. Yusuf Ulcay, Bilim, Sanayi ve Teknoloji İl Müdürü M. Latif Deniz, ULUTEK Genel Müdürü Prof. Dr. Mehmet Kanık, akademisyenler, kamu ve sanayi kuruluşlarının temsilcileri katıldı.

Portal, proje koordinatörü Recep Uzungil tarafından katılımcılara detaylı olarak anlatıldı. Toplantının açılış konuşmasını yapan Vali Yardımcısı İbrahim Avcı, dünya daki eksenin artık batıdan doğuya kaydığı belirtti. Bu coğrafyada kendi ayakları üzerinde durmak isteyen bir milletin artık kendi göbeğini kendisinin kesmesi gerektiğini vurgulayan Vali Yardımcısı Ak, şöyle dedi: "Yüksek katma değerli ürün üretimi konusunda hakika ten hak ettiğimiz çıtayı yakalamamız gerekiyor. Bunun

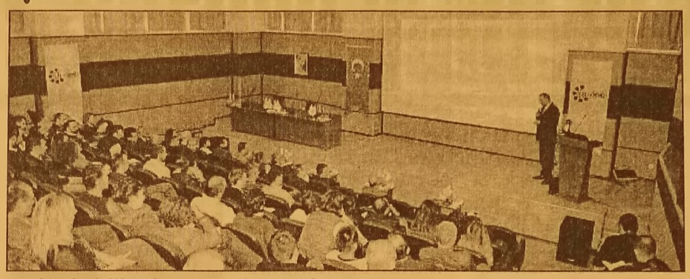

yolu da bilimden ve araştırmadan geçiyor. Araştırdıklarımızı projeye, projeyi de daha sonra ürün ve katkı olarak alana sürerek hedefleri mize ulaşabiliriz. Eskiden, başımıza icat çıkarma derler di. Şimdi ise farklı şey ler söylemeyi, yeni şeyleri ekonomik alana kazandırma anlamında bu eylemleri destekle memiz lazım. Ben de sizlere destek vermek için burada yım. Kapımız her zaman açık. Her türlü destek ve yardım için Bursa Valiliği olarak yanınızdayız. Bu portal sayesinde Anadolu tabiriyle söylemek gerekirse adeta Türkiye genelinde bir harman yeri olacak. Bu platformda fon yöneticisi de sanayi kuruluşu da araştır ma merkezi temsilcisi de buluşacak. Uzaklar yakın olacak. Bu belli dostluklara ve belli işbirliklerine zemin oluşturacaktır. Eğer Türkiye bir yere varacaksa bunu bölgelerdeki küçük ölçekli il ve ilçelerden bekleyemeyiz. Bursa, bu işi en iyi değerlendirebilecek olan bölgelerden birisidir. Bundan sonra çok daha güzel şeyler ürete ceğimize inanıyorum" ULUTEK Genel Müdürü Prof. Dr. Mehmet Kanık ise portalın Ar-Ge paydaşlarını birbirine bağlayacağını ve işbirliğini daha da aktif hale getire ceğini vurguladı. Gerçekleştirilen toplantıların teknolo jik kalkınmanın temelini ve üni versite sanayici işbirliğini hızlandıra cağı belirtildi.

Üü Peyzaj Mimarlığı Bölümü 2018 de öğrenci almaya başlıyor

Uludağ Üniversitesi Ziraat Fakültesi Peyzaj Mimarlığı Bölümü Başkanı Prof. Murat Zencirkıran, 2018 öğretim yılı ile birlikte lisans öğren cisi alacaklarını, tüm hazırlıkların tamamlandığını söyledi.
Bölüm Başkanı Murat Zencirkıran, Türkiye'deki bütün üniversitelerin peyzaj mimarlığı bölümleri ve Uluslararası Peyzaj Mimarları Federas

yonu (IFLA) ders planlarını incelediklerini belirtti. Murat Zencirkıran, bu mesleği okuyacak kişinin kuramı, bitki materyalini, tasarı mı, planlamayı bilmesi gerektiğini ifade etti.
Prof. Murat Zencir kıran, peyzaj sanat tarihi, kültürel peyzajlar, kent kimliği ve estetik, doğal sistemler ve tasarım, peyzaj ekolojisi, tasarımda yenile nebilir enerji kaynakları, toprak bilgisi, ekoturizm, doğa koruma, milli parklar, dünya peyzajı, çim alanlar, bitki zararlıları ve koruma, peyzaj mekanizasyonu, sulama teknikleri, peyzaj mühendis liği, ihale dosyası hazırlama,çevre sorunları, bitki materyali, iç mekan bitki tasarımı, arazi tasarımı, arazi tesviye, ölçme bilgisi, malzeme bilgisi, peyzaj konst rüksiyonu, kent donatıları, rekreas yon, kent mobilya ları, çatı bahçeleri, iletişim, bitki sos yolojisi, kent sos yolojisi, planlama yönetimi, mimarlığa giriş, kentsel planlama, kırsal planlama, kıyı peyzajla rı, yeşil alan planlaması, karayolu planlaması, temel tasar, toplu konut, kent peyzajı, eğitim kampüsleri, ulaşım ve peyzaj, kent merkezi, meydan ve peyzaj, mezuniyet projeleri, anlatım teknikleri, maket hazırlama, bitkisel tasarım, aydınlatma tasarı mı, görsel tasarım, çocuk oyun alanları tasa rımı, dendroloji, erişilebilir peyzaj tasarımı,arazi drenajı, ergonomi, hobi bahçeleri, bilgisayar destekli tasarım, uzaktan algılama, coğrafi bilgi sistemleri, kamu politikaları, çevresel etki değer lendirmesi, peyzaj kanunları ve politi kaları, ekonomi, peyzaj mimarlığında meslek ve etik, botanik, sera ve fidanlık, anlatım teknikleri, portfolyo hazırlama gibi ana derslerin verilece ğini ve bu derslerin IFLA'nın verdiği oranlara göre dağıtı larak program hazır landığını belirtti.

Gemlik Körfez
ABONE OLDUNUZ MU?
ABONE OLUN OKUYUN OKUTUN

KAŞEDE BEKLEMEK YOK
KALİTELİ KAŞELER UYGUN FIYATLARLA
4 SAATTE TESLİM EDİLİR
GÜLER AJANS
MATBAACILIK - YAYINCILIK - REKLAMCILIK

İstiklal Caddesi Bora Sokak No : 5/A
Tel : (0.224) 513 96 83 GEMLİK

SATILIK
KUÇUK KUMLA
ÖZGÜZELYALI SİTESİNDE
HAVUZLU EŞYALI ve EŞYASIZ
2+1 DAİRE SAHİBİNDEN SATILIK
0 535 378 18 00

Facebook sayfamız : Gemlik Körfez - Güler Ajans

Sanayide 213 bin yeni istihdam

Türkiye'de ağustos ayı itibarıyla sanayide istihdam edilenlerin sayısı, bir önceki yılın aynı dönemine göre 213 bin kişi artarak 5 milyon 437 bin oldu. TÜİK'in "Ağustos 2017 İşgücü İstatistikleri"ne göre, Ağustos 2016'da 5 milyon 224 bin olan sanayi istihdamı, aradan geçen 12 aylık süreçte 213 bin kişi artarak 5 milyon 437 bine ulaştı. Sanayide çalışanların toplam istihdam içindeki payı ise bu yılın ağustos ayında yüzde 18,9 olarak gerçekleşti.
Bu sektörde istihdam edilen 5 milyon 437 bin kişinin 4 milyon 998 bini imalat, 293 bini elektrik, gaz, su temini ve kanalizasyon, 146 bini de madencilik ve taş ocakçılığı alt sektöründe çalışıyor
İlk defa Nisan 2013'te 5 milyonun üzerine çıkan sanayi istihdamı, ilave 63 bin kişiye daha iş imkanı sunulması halinde 5,5 milyonla tarihi zirveyi görecek.
"Sanayi istihdamın daki artış, üretim ve ihracat artışına katkı sağlamıştır Kocaeli Üniversitesi İktisat Bölümü Öğretim Üyesi Prof. Dr. Yusuf Bayraktutan, AA muhabirine

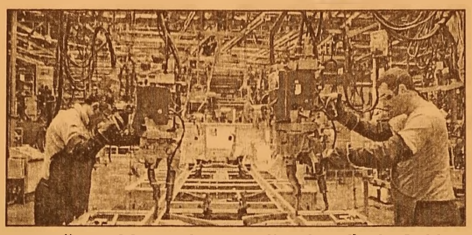

yaptığı açıklamada, işsizliğin Türkiye ekonomisinin temel yapısal sorunlarından biri olduğunu belirterek, nüfus artışı, göç ve özellikle kadınların iş gücüne katılım eğilimindeki artışla rekabetçi olma adına teknoloji geliştirme nedeniyle istihdamın başta sanayi sektöründe artmasına rağmen işsizlik oranının yıllardır yüzde 9-11 bandında seyret tiğini söyledi
"2017 yılındaki istihdam teşvikleri ve Kredi Garanti Fonu (KGF) desteğiyle sanayide 210 bini aşan istihdam sağlanmıştır ve bu tek başına önemli bir veri olup sektör istihdamının yıllık bazda yüzde 4,1 artışına tekabül etmektedir." diyen Bayraktutan, şunları kaydetti:
"TÜİK tarafından 2017 yılı ilk 8 ayı için açıklanan mevsim ve takvim etkisinden arındırılmış sanayi üretim endeksi de yüzde 4,8 artış olduğunu göstermektedir. Sanayi üretimindeki artış oranının sanayi istihdamındaki artıştan fazla olması, verimlilik artışı ve bunu sağlayan teknolojik gelişmenin katkısı ile açıklanabilir. Aynı dönemde sanayi sektörü ihracatında gözlenen yüzde 12,7 düzeyindeki artış bu yorumu desteklemektedir. O halde sanayi istihdamındaki artış, iktisadi açıdan beklendiği gibi üretim ve ihracat artışı na katkı sağlamıştır.
Bu olumlu geliş meyi daha anlamlı hale getirmek için mesleki ve teknik eğitimi ön plana çıkararak iş gücüne katılanların istih dam imkanlarını artırmak ve yüksek oranlı büyümenin istihdam artı şıyla birlikte gerçekleşmesi yoluyla işsizlik oranında belir gin düşüş sağla mak gerek mektedir."

9 milyon 120 bin 248 yabancı turist geldi

Kültür ve Turizm Bakanlığınca hazırlanan turizm istatistikleri raporuna göre, yılın ilk 10 ayında İstanbul'a 9 milyon 120 bin 248 yabancı turist geldi.
Kültür ve Turizm Bakanlığınca hazırlanan turizm istatistikleri raporuna göre, yılın ilk 10 ayında İstanbul'u 9 milyon 120 bin 248 yabancı turist ziyaret etti.
Bakanlık tarafından, Atatürk ve Sabiha

Gökçen havaliman ları ile Haydarpaşa, Pendik, Tuzla, Zey tinburnu, Ambarlı ve Karaköy limanlarından alınan veriler ışığında, İstanbul için 2017 yılı ocak-ekim ayları dönemi raporu hazırlandı.
Rapordan derlediği bilgilere göre, İstanbul'a, yılın ilk 10 ayında 9 milyon 120 bin 248 yabancı ziyaretçi geldi. Geçen yılın aynı döneminde 7 milyon 866 bin 433 olan yabancı ziyaretçi ile karşılaştırıldığında İstanbul'a gelen turist sayısında yüzde 16 artış gerçekleşti. İstanbul'u sadece ekim ayında 1 milyon 122 bin 266 yabancı ziyaret ederken, bu ayda geçen yılın aynı dönemine göre de yüzde 42'lik artış yaşandı. İstanbul'a Ekim 2016'da 790 bin 951 yabancı ziyaretçi gelmişti.

HAVAYOLU İLE GELİŞTE YÜZDE 16 ARTIŞ
Raporda, 2017 ocak-ekim döneminde İstanbul'a gelen yabancı ziyaretçi sayısı, 2016'daki rakamları aşarken 2015'in aynı dönemindeki 10 milyon 774 bin ziyaretçi rakamına çok yaklaştı.

GEMLİK REHBERİ

GEREKLİ TELEFONLAR	
İtfaiye	110
Polis İmdat	155
Jandarma İmdat	156
Jandarma K.	513 10 55
Polis Karakolu	513 18 79
Gar. Kom.	513 12 06
KAYMAKAMLIK	
Kaymakamlık	513 10 51
C.Savcılığı	513 10 53
C.Savcı Yrd.	513 29 54
Emniyet Müd.	513 10 28
ULAŞIM	
Pamukkale	513 00 26
DENİZ UÇAĞI	513 88 13
Pegasus Akmis Seyahat	516 93 62
METRO	513 12 12
Aydın Turizm	513 20 77
Sözer Turizm	512 10 72
Kanbaroğlu-Esadaş	514 45 40
Kamer	514 07 71
Kamil Koç	513 01 83
HASTANELER	
Devlet Hastanesi	517 34 00
Sahil Dev. Hast.	513 23 29
Mer.Sağ.Ocağı	513 10 68
Tomokay Tomografi	513 65 29
Acıbadem	280 44 44
TAKSİLER	
Körfez Taksi	513 18 21
Çınar Taksi	513 24 67
Güven Taksi	513 32 40
Gemlik Taksi	513 23 24
Manastır Taksi	517 33 94

RESMİ DAİRELER	
Telefon Arıza	121
UEDAŞ ARIZA	186
UEDAŞ İşletme	513 45 03
Statyum	514 00 95
Orm.Böl.Şef.	513 12 86
Milli Eğt. Md.	513 11 74
Halk Kütüphane	513 13 53
Askerlik Şb.	513 10 57
Karayolları	513 13 08
Liman Baş.	513 11 33
Mal Müd.	513 10 95
Nüfus Md.	513 37 42
Özel İd. Md.	513 15 07
Tapu Sicl. Müd.	513 14 14
Müftülük	513 13 64
Gümrük Md.	524 85 86
Ver. Dairesi Md.	513 10 92
İlçe Tarım Müd.	513 10 45
İlçe Seç. Md.	513 77 73
Halk Eğitim Müd.	513 18 46
İŞ-KUR	513 71 66
BELEDİYE	
Santral	513 45 21 -23
Başkanlık	513 45 20
BUSKİ	514 57 96
İtfaiye	513 23 25
Muhasebe Md.	513 45 21-182
Yazı İşl. Md.	513 45 21-111
Su Arıza	Yalnız 185

DENİZ OTOBÜSÜ	
Bursa	256 77 84
Mudanya	544 30 60
Yenikapı	(212) 516 12 12
Yalova	(226) 811 13 23
İDO İmam Aslan Dinlenme Tes.	513 23 94
VAPUR - FERİBOT	
Yalova	(226) 814 10 20
Topçular	(226) 383 43 19
Eskihisar	(262) 655 60 31
OTOBÜS	
Şehirlerarası Otobüs Terminali	261 54 00 (18 Hat)
DAĞITICILAR	
GEMDAŞ	513 29 29
Aygaz	513 12 95
Habaş	513 16 37
Mogaz	513 75 58
Ergaz	513 88 43
Milangaz	513 22 59
Habaşgaz	513 45 46
Yeni Likitgaz	513 65 00
BP Gaz	514 59 81
Bütünler Likitgaz	513 80 00
Akçagaz	514 88 70
Totalgaz	514 17 00
Akcan Petrol	513 10 70
MAR-PET	513 30 33
Tuncay Otogaz	513 16 45
Beyza Petrol	513 81 83

Gemlik Körfez
GEMLİK'İN İLK GÜNLÜK SİYASİ GAZETESİ
YEREL SÜRELİ YAYIN
YIL : 43 SAYI : 5935
FİYATI : 50 Kr. (KDV Dahil)
Sahibi : Serap GÜLER
Sorumlu Yazı İşleri Müdürü : Kadri GÜLER
İstiklal Cad. Bora Sok. No:5/A
Tel : 513 96 83 GEMLİK
korfezofset@hotmail.com
Yönetim ve Basım Yeri :
GÜLER AJANS
Matbaacılık-Yayıncılık-Reklamcılık Tesisi
İstiklal Cad. Bora Sok. No:5/A GEMLİK
(Dini bayram Günleri ve Pazar günleri yayınlanmaz)

GEMLİK SİNEMA GÜNLÜĞÜ
VENÜS SİNEMASI
AYLA
11.30-14.00-16.30-19.00-21.15
KETENPERE
11.30-14.00-16.15-18.30-20.45
THOR RAGNAROK
11.00-16.30-20.45
OHA DİYORUM
13.00-14.45-19.00
513 33 21

YİĞİT İNŞAAT
1987

YAPI MALZEMELERİ LTD. ŞTİ.

BANYO & MUTFAK & SERAMİK & CAM MOZAİK
VİTRİFİYE & BANYO DOLAPLARI & LAMİNAT PARKE
KOMBİ & RADYATÖR & BOYA VE KABA İNŞAAT MALZEMESİ
ISI VE SU YALITIM ÜRÜNLERİ & SIHHİ TESİSAT ÜRÜNLERİ

Adliye Binası Altı Yeni Pazar Cad. No: 98
Tel : 0 224 514 31 64 Fax : 0 224 513 90 41 GEMLİK
www.yigitinsaatgemlik.com

GOODYEAR
PIRELLI
MICHELIN
starmaxx
PERFORMANS LASTİKLERİ

PEŞİN FİYATINA KREDİ KARTINA 8 TAKSİT

KIŞ LASTİKLERİ SATIŞLARIMIZ BAŞLADI

ÖZKAYA
TUR. NAK. TAAH. İHR. VE TİC. LTD.ŞTİ
Hisar Mah. TEDAŞ Yani Körfez Baytaş Sit.
A Blok No: 2 GEMLİK
Tel : 0 224 514 40 44

1964
KAVLAK
DOĞANIN HAZİNESİ
Danışma Hattı 444 68 80
www.kavlak.com.tr
SIZMA Taş Baskı
TÜRKİYENİN EN BÜYÜK TAŞ BASKI ZEYTİNYAĞI FABRİKASI GEMLİK'TE...
Soğuk Sıkım Zeytinyağı

Kuruluş:1973
Gemlik Körfez
GEMLİK'İN İLK GÜNLÜK SİYASİ GAZETESİ
22 Kasım 2017 Çarşamba www.gemlikkorfezgazetesi.com 50 Kr.

İRFAN ÜNLÜ EMLAK
TAPU TAKİP İŞLERİNDE UZMAN FİRMA
İrfan Ünlü 0 535 285 42 69
Merkez : Çarşı Meydanı - UMURBEY
Şube : Dr. Ziya Kaya Mah. Hürriyet Cd. Sarışen Sok. Gemlik Tapu Müdürlüğü yanı GEMLİK
irfanunluemlak.sahibinden.com

Refik Yılmaz, Ali Biliz atışması sürüyor

Güne Bakış

Kadri GÜLER
kadri_guler@hotmail.com

Ölçüyü Kaçırmamak

Siyasette olsun, normal yaşamda olsun, anlaşmazlıklarda birbirlerini suçlamalarda ölçüyü kaçırmamak önemlidir.

Sosyal medya araçlarının cebimi ze kadar girmesi, iletişimi kolaylaş tırdı.

Bilhassa internet üzerinden yayın lanan facebook, twitter, instagram, youtube gibi iletişim üzerinden yapılan atışmalar zor kontrol ediliyor. Devamı sayfa 4'de

Demokrat Parti Bursa İl Başkanı Ali Biliz'in Belediye Başkanı Refik Yılmaz'a sosyal med ya ve basına verdiği ilanlarla yürüttüğü sert eleştiriler dün de karşılıklı sürdü.

Belediye Başkanı Refik Yılmaz'ın belediye meclisinde Biliz hakkındaki iddialarından sonra, dün de Ali Biliz hakkında mahkemece 2000 yılında verilen bir kararı sosyal med yada yayınladı. Ali Biliz ise, facebooktan Yılmaz'a FETÖ üyesi olmak o örgüt adına yurtdışında himmet parası toplamak gibi birçok iddialarda bulundu. Sayfa 2'de

Marmarabirlik ortaklarına 79 milyon lira ödeme yaptı

Zeytin alım kampanyasını sürdüren Marmarabirlik, kampanya kapsamında ürün alım bedellerinin yüzde 80'ini haftalık dilimlerle peşin ödüyor.

Marmarabirlik Yönetim Kurulu Başkanı Hidamet Asa, 25 Ekim'de başlayan 2017-2018 ürün alım kampanyası kapsa mında bugüne kadar 141,5 milyon lira karşılığında 23 bin ton zeytin alımı yapıldığını belirterek, "23 Kasım Perşembe günü yapılacak 4. dilim öde me ile birlikte üreticiye toplam ürün be delinin 79 milyon TL'si peşin ödenmiş olacak" dedi. Haberi sayfa 2'de

DAYI EMLAK DANIŞMANLIĞI
ZAMANINDA VE DEĞERİNDE ALIM SATIM
Murat Üremiş
SATILIK - KİRALIK EV - ARSA - ARAZİ - DÜKKAN - İŞYERİ
GEMLİK ŞUBEMİZ
KUMLA 1. ŞUBEMİZ
KUMLA 2. ŞUBEMİZ
zingat
sahibinden.com
GEMLİK ŞUBEMİZ; DEREBOYU AKSA DOĞALGAZ YANI
0 224 514 77 00 0 543 550 20 70
KUMLA 1. ŞUBEMİZ ; İSKELE MEYDANI BANKAMATİKLERİN YANI 0 541 545 99 56
KUMLA 2. ŞUBEMİZ ; ABDULLAH ASLAN CAD. NO: 76
0 224 538 88 86 - 0533 746 06 46
www.dayiemlak.sahibinden.com

Marmarabirlik ortaklarına 79 milyon lira ödeme yaptı

Ürün alım bedellerinin yüzde 80'ini haftalık dilimlerle peşin ödeyen Marmarabirlik, üreticinin yüzünü güldürmeye devam ediyor. 23 Kasım'da yapılacak 4. dilim ödeme ile birlikte üreticiye bugüne kadar toplam 79 milyon lira ödenmiş olacak.

Zeytin alım kampanya sını sürdüren Marmarabirlik, kampanya kapsa mında ürün alım bedellerinin yüzde 80'ini haftalık dilimlerle peşin ödüyor. Marmarabirlik Yönetim Kurulu Başkanı Hidamet Asa, 25 Ekim'de başlayan 2017-2018 ürün alım kampanyası kapsa mında bugüne kadar 141,5 milyon lira karşılığında 23 bin ton zeytin alımı yapıldığını belirterek, *"23 Kasım Perşembe günü yapılacak 4. dilim ödeme ile birlikte üreticiye toplam ürün bedelinin 79 milyon TL'si peşin ödenmiş olacak. Ortaklarımız ödemeyi aynı gün hesaplarından alabilirler" diye konuştu.*

Başkan Asa, bu yıl üreticilerin talebi üzerine ürün alımları başlama dan 18 Ekim'de fiyatların açıklan dığını vurgulaya rak, tavan 11.75, taban 4,10 lira olarak açıklanan fiyatların bir önce ki yılın ortalama yüzde 35 üzerinde olduğunu kaydetti. Üretici ortaklardan 56 bin 560 ton rekolte beyanı alındığını anımsa tan Asa, bugün itibariyle 8 koope ratif bölgesinde ürün alımlarının devam ettiğini söyledi.

BEDELİ HAFTALIK DİLİMLERLE ÖDÜYORUZ

Üreticinin emeği nin karşılığını en kısa sürede alabilmesi için ürün bedellerinin yüzde 80'ini kampanya bitmeden haftalık dilimler halinde ödediklerini kayde den Asa, geri kalan yüzde 20'lik dilimin ise mümkün olan en kısa sürede

ödeneceğini bildirdi.

ORTAKLARA TEŞEKKÜR

Asa, ürün bedelle rini öderken 1 lira dahi kredi kullan madıklarına işaret ederek, *"Marmarabirlik, ortağından aldığı destekle gücüne güç katı yor. Marmarabirlik bir yandan ürün bedellerini öder ken, diğer yandan geçmiş döneme ait eski borçları da ödemektedir. Marmarabirlik'in önceki döneme ait olan ve 2007'de alınan 60 milyon lira Destekleme ve Fiyat İstikrar Fonu (DFİF) kredisi, 2013 yılında yapı landırılmış olup, halen taksitler halinde eski döne me ait borçları ödemeye de devam etmekteyiz. Bunun yanında bir yandan son 7 yılda yaklaşık 65 milyon liralık yatırım yaparken, diğer yandan ortaklarımıza 17 milyon lira kar payı dağıtmakta yız. Bu başarı üreticinin başa rısı, bu kurum üreticinin sigortasıdır. Marmarabirlik ortaklarının bugün itibariyle koopera tifine sahip çıktığını görmekteyiz. Toplamda 23 bin ton zeytin alımının gerçekleş miş olması bunun bir göstergesidir. Kurum adına ortaklarımıza teşekkür ederim"* ifadelerini kullandı.

HEDEF 50 BİN TON ÜRÜN SATMAK

Başkan Asa, kampanya sonunda 50 bin ton ürün alma yı hedeflediklerini belirterek, Marmarabirlik'in 40 bin tonlara ulaşan satışlarının sürdü rülebilir olması için hedeflediği ürünü alması gerektiğini söyledi. Üretici ortaklara seslenen Asa, *"Marmarabirlik kazanırsa üre tici kazanır. Ortakla rımızın beyan ettiği ürünü teslim etme si, Marmarabirlik'in hedeflediği alım miktarına ulaşması demektir. Marmara birlik'in daha fazla ürün satabilmesi için alımların ve stoklarımızın düzenli olması gerekir. Hedefimiz iki yıl sonra 50 bin ton ürün satışı gerçekleştirmektir. Bu da firesi ile birlikte en az 60 bin ton ürün alımı demektir. Marmarabirlik Yönetim Ku rulu olarak kam panya döneminde üreticimizin yanın da olmak için var gücü müzle çalışmaya devam edi yoruz. Koopera tifine sahip çıkan ortakları mıza bir kez daha teşekkür ediyor, beyan ettikleri ürünü teslim etmeyen ortaklarımızın da kooperatiflerine sahip çıkmala rını bekliyoruz. Unut mayalım ki Marmarabirlik'in geleceği sizin geleceğinizdir."* dedi.

Refik Yılmaz, Ali Biliz atışması sürüyor

Demokrat Parti Bursa İl Başkanı Ali Biliz'in Belediye Başkanı Refik Yılmaz'a sosyal medya ve basına verdiği ilanlarla yürüttüğü sert eleştiriler dün de karşılıklı sürdü.

Bir süre önce Antalya da böbrek nakli gerçekleşen DP Bursa İl Başkanı Ali Biliz, MHP Meclis üyesi Mahmut Solaksubaşı'na yapılan çirkin saldırıdan sonra gaze mize verdiği ilanla bu olayı kınamış, Belediye Başkanı Refik Yılmaz'a yönelik sert eleşti rilerde bulunmuştu. Refik Yılmaz bunun üzerine, Belediye Meclis toplantısında Ali Biliz için "Hırsızlığı mahkemece tescillenmiş, kurumundan atılmış biri beş para etmez adamın biri sosyal medyada bize sata şabiliyor" gibi ifadeler kullanmış ve kendisi hakkında dava açacağını duyur muştu.

Ali Biliz Yılmaz'ın bu konuşması üze rine verdiği deme cinde Belediye Başkanını Fetö'cü lükle suçlamış, çocuklarını 17-25 Aralık'tan sonra Fetö'nün okullarına gönderdiğini iddia etmişti.

Belediye Başkanı Yılmaz dün, sosyal medya aracı facebookta Ali Biliz'in Tedaş'ta görevli iken, yolsuzluğa adının karıştığını, kendisinin de kurum avukatı olması nedeniyle hakkında dava açıldığını ve ve mahkeme tarafın dan 5 yıl hapis cezasına çarptırıl dığı, sanığın aynı suçu birçok defa işlediği için cezasının 6 yıl 3 aya yükseltildiğini, ceza mahkemece 1/6 oranında indirilerek 2 yıl 1 aya indirildi ğini, daha sonrada bu cezanın yargıla ma süresince davra nışları göz önüne tutularak 16 ay indirilerek 1 yıl 8 ay 254 gün hapsine karar verilmiş an cak, sanığın yargıla ma süresince iyi hal göstermesi, pişman lik duyması nedeniy le cezasının ertelenmesine, bu süre içinde bir suç işlemediği takdirde cezasının infaz edilmiş sayılacağı nı hükmetmişti.

Refik Yılmaz'ın mahkeme kararları nı yayınlaması üze rine, Ali Biliz sosyal medya üzerinde yaptığı çok sert açıklama da Refik Yılmaz'ı yine Fetö Terör Örgütü üyesi olmakla suçladı, ters kelepçeyle kelepçelenip koltu ğundan alınarak hapse gönderile ceğini iddia etti.

Biliz, 18 yıl önceki bir mahkeme olayı ile kendisini vurama yacağını, Refik Yılmaz'ın TEDAŞ avukatı iken başka larını 3 dosya verilir ken kendisine kaç dosya verildiğini açıklamasını istedi. Ayrıca, 100 liralık icra işilemin de diğer avukatların 350 ile 400 lira veka let ücreti alırken, Yılmazların 800-1500 lira aldığını iddia etti. Biliz, Yılmazlar Avukatlık bürosunun aynı dönemde kaç tane kamu kurumunun avukatlığını yaptık larını, kaybettikleri davaların hekimlerini sahte isimlerle şikayet ettiğini, son olarak Gemlik sahil dolgusunu yapan şirketin çalışma ve işletme ruhsatı bulunmadan kamu malında kullandırdığını,17/2 5 Aralıktan sonra çocuklarını örgüt okullarına gönder diğini, yurt dışında topladıkları Himmet paralarından ne kadar komisyon aldığını Gemport hisselerinin ocak ayında satılmama sından belediyenin ne kadar para kaybı olduğunu sorar ken, *"Müteahhit meclis üyelerinin arsalarını nasıl komşu parsellerden alınıp büyütüldü güne kadar daha 1000 tane sayaca ğım hiç merak etme sen. Beni dün senin le haram saltanatı kurmaya gelenlerle karıştırdın. Gerekir se kendimi feda edicem, ama seni asla rahat bırakma yacam uykular sana bu saatten sonra haramdır"* dedi.

Ali Biliz ve Refik Yılmaz arasındaki bu sosyal medya üzerinden yürü tülen kavganın mahkemede sonla nacağı sanılıyor.

Yolda bulduğu kimlikte dolandırdı

Bursa'da yolda bulduğu kimlik ve ehliyetle 8 kişiden gümrükten araç çıkarma vaadiyle para alan dolandırıcı, yakayı ele verdi. Cezaevi firarisi olduğu tespit edilen dolandırıcının 7 ayrı suçtan arandığı belirtildi. Edinilen bilgiye göre, 1 ay önce vergi dairesinde memur olarak çalışan İ.Z.'ye kedisini M.C. olarak tanıtıp güven kazandıktan sonra icradan ucuz fiyata kamyonet alma bahanesiyle 12 bin 500 lira alan dolandırıcı ortalıktan kayboldu. İ.Z.'nin şikayeti üzerine harekete geçen Yankesicilik ve Dolandırıcılık Büro Amirliği ekipleri, güvenlik kameralarından şahsın 7 ayrı suçtan sabıkalı cezaevi firarisi M.T. olduğunu tespit etti. Zanlıyı takibe alan ekipler M.T.'yi araç kiraladığı sırada yakaladı. Zanlı polis ekiplerine de S.S. adına düzenlenmiş üzerinde kendi fotoğrafının bulunduğu sürücü belgesini gösterip, M.T. olmadığını söyledi. Şahsın rentecar sahibine de farklı zamanlarda S.S. ve A.D. ismine düzenlenmiş kimlik ve sürücü belgesi vererek araç kiraladığı tespit edildi. Soruşturmayı derinleştiren ekipler M.T.'nin yine gümrükten ucuz araç çıkaracağını belirterek E.A. isimli şahıstan 12 bin 500, F.K. isimli şahıstan ise 4 bin 500 lira para aldığı karşılığında yaptığı senetlere de A.D. ve S.S. isimli kişilerin kimlik bilgilerini vererek imza attığı belirlendi. Ayrıca zanlının A.D. üzerine düzenlenmiş sürücü belgesiyle M.A.'ya ait iş yerinde şoför olarak çalıştığı, SRC 2 belgesi olmadan kullandığı araçla radara yakaladığı, yediği cezanın da A.D. isimli kişiye gittiği öğrenildi. Zanlının alınan ifadesinde A.D. ve S.S. isimli kişileri tanımadığı, bu şahıslara ait kimlik ve sürücü belgelerini yolda bulup üzerilerine kendi fotoğrafını yapıştırdığını söylediği belirtildi. Yapılan UYAP sorgusunda cezaevi firarisi ve 7 ayrı suçtan aranmasının olduğu belirlenen dolandırıcı, emniyetteki sorgusunun ardından adliyeye sevk edildi.

Bankacı Kadını Dolandıran 'Sahte Binbaşı'nın 10 Yıl Hapsi İstendi

BURSA'da, bir bankada çalışan Ş.N.'yi (39) binbaşı olduğunu söyleyerek dolandırıp, parasını alan F.Ö. hakkında yürütülen savcılık soruşturması tamamlandı. Cumhuriyet savcısı, F.Ö. hakkında 'nitelikli dolandırıcılık' suçundan 3 ile 10 yıl arasında hapis cezası istemiyle Bursa 1. Ağır Ceza Mahkemesi'nde dava açtı. Öte yandan, soruşturma sürerken, savcılığa dilekçe veren mağdur Ş.N.'nin, maddi zararının F.Ö. tarafından tazmin edildiğini belirterek, şikayetinden vazgeçtiği öğrenildi.
22 yıldır Bursa'da bir bankada çalışan Ş.N., 6 yıl önce eşinden boşandı. Bir çocuk annesi Ş.N., geçen yıl Aralık ayında internette kelime oyunu oynarken, adının Kenan Ç. olduğunu ve binbaşı rütbesiyle Uludere'de görev yaptığını söyleyen bir kişiyle tanıştı. Ş.N., internet üzerinden binbaşı üniformalı fotoğrafını da gönderen kişiyle cep telefonundan görüşmeler yapmaya başladı. Ş.N.'nin güvenini kazanan şüpheli, konuşmalarından birinde, kadına çatışmada olduğunu, bu nedenle cep telefonunun faturasını ödeyemediğini, telefonu kapanırsa görüşmelerinin de mümkün olamaya cağını anlattı. Bunun üzerine Ş.N., 5 ay boyunca şüphelinin telefon faturalarını ödedi. Ş.N., şüpheliye, kuzenim diye tanıttığı kişi aracılığıyla bir cep telefonu ve belirli aralıklarla çeşitli miktarlarda para da gönderdi. Ancak son günlerde görüşmelerin azalması üzerine şüphelenen Ş.N., görüştüğü kişinin cep telefonu numarasını sorgulattı. Ş.N., numaranın 'Binbaşının kuzeniyim' diyerek kendisinden para alan F.Ö.'ye ait olduğunu tespit etti. Dolandırıldığını anlayan Ş.N.'nin şikayeti üzerine gözaltına alınan F.Ö., parayı zorla almadığını söyledi. 'Nitelikli dolandırıcılık' suçundan adliyeye çıkartılan ve adli kontrol şartı ile serbest bırakılan F.Ö., aldığı paraları kadına ödedi. Ş.N. de bunun üzerine savcılığa dilekçe vererek şikayetinden vazgeçtiğini bildirdi.

Markete giren silahlı hırsızlar güvenlik kamerasına takıldı

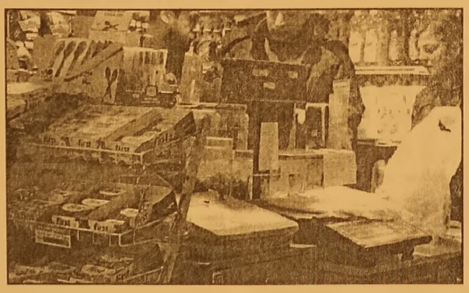

Bursa'nın Osmangazi ilçesinde, bir markete giren silahlı soyguncular, çalışanı etkisiz hale getirdikten sonra kasayı boşaltarak kayıplara karıştı, o anlar ise marketin güvenlik kamerası tarafından saniye saniye kaydedildi. Olay, 20 Kasım 2017 Pazartesi gecesi Bursa'nın Osmangazi ilçesine bağlı Çiftehavuzlar Mahallesi Cihan Sokakta 22.30 sıralarında meydana geldi. Markette çalışan Abdülmecit Dalmışlar müşteri beklerken kapüşonlu, yüzleri kapalı iki şahıs markete girdi. Markete giren zanlılardan birisi silah çekerek kasiyeri marketin köşesine götürürken diğeri kasanın olduğu bölmeye girerek, paraları poşete doldurdu. Kasiyeri silah zoruyla etkisiz hale getiren diğer hırsız ise kasiyerin cebinde bulunan paraları aldı. Markete giren hırsızlar yaklaşık bin lira çalarak kaçtı. Hırsızlar, marketten kaçarken ürünlerin bulunduğu rafları devirdi. Hırsızların gitmesinin ardından kasiyer polisi arayarak durumu bildirdi. Bursa İl Emniyet Müdürlüğüne bağlı ekipler olay yerine gelerek marketin güvenlik kamera sını inceledi. Kamera kayıtlarını inceleyen ekipler iki zanlının yakalanması için çalışmalara başladı. Güvenlik kamerasında, markete giren hırsızların kasiyere silah çekerek etkisiz hale getirmesi ve kasayı boşaltarak kaçmaları saniye saniye kaydedildi.

KAŞEDE BEKLEMEK YOK
KALİTELİ KAŞELER
UYGUN FİYATLARLA
GÜN İÇİNDE TESLİM EDİLİR

GÜLER AJANS
MATBAACILIK - YAYINCILIK - REKLAMCILIK
İstiklal Caddesi Bora Sokak No:5/A
Tel : (0.224) 513 96 83 GEMLİK

Güne Bakış

Kadri GÜLER
kadri_guler@hotmail.com

Ölçüyü Kaçırmamak...

Zaman zaman basında da karşılıklı atışmalar yaşanır.
Bunlar olağandır.
Karşıt görüşler birbirleriyle atışır.
Bu atışmalarda ölçü önemlidir.
Nedir bu ölçü?
Ölçü önce kişisel olmamalı. Kişinin özeli olmamalı, ahlak kurallarına uymalı, hakaret taşımamalı...
Peki böyle mi oluyor.
Hayır.
Yazılı basında yapılan açıklamaların ceza yasasında karşılığı olduğu için bir sınır var. Ama bu sınır aşılışsa, o kez taraflar yargı karşısında hesap verirler...
Sosyal medyada belirli yasalar daha çıkarılmadı.
Sosyal medya özgürlük açısından daha serbest ve sınırsız. Bu sınırsız özgürlük, bazı ölçüyü kaçırmalara neden oluyor.
Buna dikkat etmek gerekir.
Bilgisayarın karşısına geçip, açacağınız bir sosyal paylaşım sitesinden istediğinize klavyenin tuşlarına dokunarak haraket etmek doğru mu?
Bu konuda çok kötü örnekler var. Ağıza alınmayacak küfürleşmeler, hakaretler, suçlamalar yapılabiliyor.
Hele bir de bunu toplumun bildiği ve hergün karşılaştıkları kişiler yaparlarsa, vay halimize.
Karşılıklı atışmalarda ölçülü olmak doğru olanıdır.
Yoksa giderek sosyal paylaşım sitelerine ciddi yasaklar gelebilir.
Dikkat tenlike kapıda.

DOLAR 4 LİRAYA DAYANDI

Dün, 1 Amerikan dolarının Türk lirası karşısında yükselişi tarihi rekoru kırdı.
Dolar bugüne kadar görtülmedik şekilde yükselerek 3.9630 liraya çıktı...
AKP iktidara geldiğinde doların kuru 1 lira 505 kuruştu.
Dolar ile borcu olanlara Allah yardım etsin.
Doların yükselişini Cumhurbaşkanı Erdoğan, bankaların yüksek faiz uygulamana bağlıyor. Merkez Bankasına veryansın ediyor.
AKP'nin geçmişi, rahmetli Erbakan Hocanın Milli Görüş siyasetinden gelir. Bu görüş bankacılıkta faize karşıdır.
Öyleyse sıfırlayın faizi.
Ekonomide yeni bir islami düzen getirin. Bakalım o zaman ekonomi düzeyecek mi?
Ekonomi safsata dinlemez.
Afra ve tafra'lle de düzelmez.

İmam Aslan Tesisleri İskender Kebabın işletme hakkını aldı

Gemlik Orhangazi Yolu'nda bulunan İmam Aslan Akaryakıt İstasyonu ve Sosyal Tesisleri'nde bulunan ünlü İskender Kebap Salonu, artık İmam Aslan firması tarafından işletilecek.
Kebabı dünyaya tanıtan İskender Kebabı, 1867 yılında kurulmuş, Kurucusu Yavuz İskender oğlu adıyla Kebapçı İskender markası bugünlere kadar geldi.
İskender Kebabı kurucusunun çocuklarına öğrettiği usul ile yapılarak lezzeti ile ünlenince Bursa'nın da adı İskender Kebabı ile her yerde duyuldu.
İmam Aslan Tesisleri'nde yıllar önce açılan ve ailece işletilen İskender Kebap Salonu İskender ailesi ile yapılan anlaşma sonucu İmam Aslan Tesisleri işletmesine devredildi.
Bursa da hazırlanan kebap ve diğer kullanılan yiyecekler günlük olarak tesise getirilerek burada kendi ustaları tarafından müşterilerine servis ediliyor.
Bursa İskender Kebabı işletmelerinin klasik dekorasyonu ile sunulan kebaplar beğeni kazanıyor.
İmam Aslan Tesis İsletme Müdürü Hakan Mert, gazetemize yaptığı açıklama da işyerinde müşterilerine hizmet verildiği gibi sanayi ve serbest bölgedeki kurumlara ve kuruluşlara toplu kebap siparişleri aldıklarını, yerinde firmanın kendi elemanları ile servis yaptıklarını belirtti.

Kış lastiklerine ilgi büyük

Havaların ani soğuması ve yüksek yerlerde kar yağışının başlaması üzerine, bugüne kadar araçlarına kış lastiği takmayan araç sahipleri, depolarında bulundurdukları lastiklerini çıkararak, tamircilerde lastik değişimlerini yaptırmaya başladılar.
Halk arasında kar tipi lastik olarak adlandırılan kış lastiklerinin de son günlerde lastik satışlarının arttığı gözlenirken, kış lastiklerini değiştirmek isteyen araç sürücülerinin lastikçilerde sıraya girdikleri öğrenildi.

2+1 BİRİNCİ SINIF SATILIK DAİRELER

GÜVENLİ KONUTLARIN ADRESİ

GÖÇERLİLER

İnşaat - Taahhüt San. ve Tic. Ltd.Şti.

JETGROUT TEMELLİ - SU YALITIMLI
ISI YALITIMLI ÇATI - ANKASTRE REZERVUAR
MUTFAK VE BANYO DOLAPLARI
TAŞIT TANIMA SİSTEMLİ OTOPARK
BANKA KREDİSİNE UYGUN
KAT İRTİFAKI KURULMUŞ - HEMEN TAPU TESLİMİ

Hükümet Cad. Özdoyuran İşhanı
No: 224/6 TEKİRDAĞ
Tel : 0 282 261 07 07 Faks : 0 282 264 32 54

GEMLİK ŞANTİYE :
Hamidiye Mah. 289. Sok. No: 3 GEMLİK
0 532 361 93 06 - 0 543 307 05 32

www.gocerlilerinsaat.com

GemlikKörfez
GEMLİK'İN İLK GÜNLÜK SİYASİ GAZETESİ

Ahmet Sözen Deniz Gözetim Hizmetlerini Anlattı

Uludağ Üniversitesi Gemlik Denizcilik Topluluğu Sözen Endüstriyel Şirket Sahibi Ahmet Sözen'in katılımı ile Limanlarda Tahmil-Tahliye Takibi, Lashing Kontrol, CSC Kontrol ve Diğer kontrol hizmetleri hakkında seminer gerçekleştirildi Ahmet Sözen özellikle sektörün bilgili, dürüst, planlı, sürekliliği olan firmalara ve çalışanlara ihtiyacı olduğunu belirtti. Ayrıca sektörün Deniz ve Liman İşletmeciliği almış olan İngilizce bilen, iyi yetişmiş çalışanlara ihtiyacı olduğunun altını çizdi. Ahmet Sözen sunumunda tahmil ve tahliye sırasında uygulanan kontrol yöntemlerini kargo yükleme-boşaltma operasyonlarının resimleri ile açıklayarak öğrencilere aktardı. Her yük türünün kendine özgü özellikleri olduğunu ve yükleme boşaltma operasyonlarının hasarsız olarak yapılması gerektiğini ve bu konuda şirketlerin sörveyler ile operasyonları takip ettiğini dile getirdi.

Seminere göreve Öğr. Gör. E. Murat Tacar, Öğr. Gör. İbrahim Sapmaz, Öğr. Gör. Yusuf Sarıkaya, Deniz ve Liman İşletmeciliği 1. Sınıf ve 2.Sınıf öğrencileri katıldı. Seminer sonunda öğrencilerin sorularını yanıtlayan Sözen tekrar bir seminerde daha öğrenciler ile buluşmak istediğini belirtti.

WhatsApp'a bir Snapchat özelliği daha geliyor

Popüler mesajlaşma uygulaması WhatsApp platforma çok konuşulacak bir özellik daha ekliyor. Popüler mesajlaşma uygulamasını daha da ilgi çekici kılabilmek adına yeni güncellemelerine devam ediyor.

Geçtiğimiz günlerde çok beklenen 'atılan mesajı silme' özelliğini kullanıma sunan WhatsApp yeni güncellemesi ile gündemde. Popüler mesajlaşma uygulaması WhatsApp'a Snapchat'teki 'Hikayeler' özelliğini platforma entegre ettikten sonra benzer özelliklerini kendine getirmeye devam ediyor. WABetaInfo'nun haberine göre WhatsApp'a saat etiketine benzer özelliklerde bir de lokasyon etiketi geliyor. WhatsApp'ta çok fazla emoji var, evet. Bazen doğru anda doğru emoji'yi bulmak çok zor olabiliyor. Artık istediğiniz emoji'yi kelime kullanarak aramanız mümkün olacak. Ancak bu özelliği kullanmak için 'auto correct' özelliğinizin açık olması gerekiyor. Eğer sürekli konuş malarınızı takip etmiyorsanız, küçük tik işaretlerinin maviye dönüştüğü anı kaçırabilirsiniz. Artık gönderdiğiniz mesajı basılı tutarak çıkan "Bilgi" opsiyonunu tıklayarak bir tikin ne zaman maviye dönüştüğünü görebilirsiniz

7. Bursa Bilim Şenliği Nisan'da yapılacak

Bursa Bilim ve Teknoloji Merkezi (BTM) tarafından her yıl düzenlenen "Bursa Bilim Şenliği"nin 7'ncisi, bu yıl "Science Expo" adıyla yapılacak. Büyükşehir Belediyesinden yapılan açıklamaya göre, Milli Eğitim Bakanlığı ve yüksek öğretim kurumlarının desteğiyle tüm Türkiye'deki okullarda ve üniversiteler de proje yarışması çağrısında bulunuldu.
Şenlikler bu yıl "Geleceğin Teknolojileri" ana konseptiyle, 26-29 Nisan'da TÜYAP Bursa Uluslararası Fuar ve Kongre Merkezi'nde gerçekleştirilecek. Toplam 110 bin lira para ödülünün verileceği şenlikle de katımcılar

"Çocuk Mucitler, Genç Mucitler, Usta Mucitler, İnsansız Hava Araçları, Drone ve 3B Tasarım ve Mühendislik" kategorilerinde "Akıllı Uygulamalar", "Yazılım Mühendisliği", "Arttırılmış Gerçeklik", "Sanal Gerçeklik", "Robotlar", "Endüstri 4,0", "Biyoteknoloji" ve "Yapay Zeka" alt başlıklarıyla yarışacak.
Yarışma sonunda finale kalan 50 proje, "Science Expo" süresince sergilenmeye hak kazanacak ve Uludağ Üniversitesi Teknoloji Transfer Ofisi tarafından organize edilen jüri tarafından değerlendirilecek. Başvurular, "www.sciencexpo.org" adresinden 30 Mart 2018'e kadar yapılabilecek.

ÖSYM'den Bursa'daki engelli adaylara müjde!

Engeli, sağlık sorunu ve özel durumu bulunan adaylarımıza yönelik halen 14 ilde yürüttüğümüz sınav merkezi uygulamamızı 2018'den itibaren yaygınlaştırmayı ve yıl sonu itibarıyla tüm illerimizde sunmayı hedefliyoruz" - "Kullandıkları aparatlar nedeniyle özel salon oluşturmamız gereken adaylarımız, yaşadıkları illerde oluşturacağımız sınav salonları

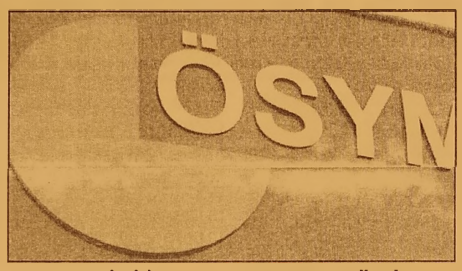

vasıtasıyla hiz metlerimizden kolaylıkla yararlanabilecek Ölçme, Seçme ve Yerleştirme Merkezi (ÖSYM) Başkanı Prof. Dr. Mahmut Özer, engeli, sağlık sorunu ve özel durumu bulunan adaylara yönelik 14 ilde yürüttükleri sınav merkezi uygulamasını 2018'den itibaren yaygınlaştırmayı ve yıl sonu itibarıyla bu hizmeti tüm illerde sunmayı hedeflediklerini bildirdi.
Özer, yaptığı açıklamada, ÖSYM tarafından gerçekleştirilen sınavlarda engeli, sağlık sorunu ve özel durumu bulunan adaylardan, sınav güvenliğini zedeleyecek nitelikte alet, araç gereç, elektronik büyüteç, işitme cihazı, biyonik kulak, Braille daktilo gibi cihazları kullanan veya kullanması gereken lere, her türlü kablolu ve kablosuz iletişimi kesilmiş 14 ildeki 15 sınav merkezinde hizmet verildiğini söyledi.
"2018 yılından itibaren hedefimiz, herkes için her yerde olmak." ifadesini kullanan Özer, bu kapsamda ilk hedef kitlelerinin engeli, sağlık sorunu ve özel durumu bulunan adaylar olduğunu dile getirdi.
Özer, "Bu adaylarımız için her türlü kablolu ve kablosuz iletişimi kesilmiş sınav salonları oluşturuyoruz. Bu hizmeti halen sadece Adana, Afyonkarahisar, Ankara, Antalya, Bursa, Diyarbakır, Erzurum, İstanbul, İzmir, Kayseri, Malatya, Samsun, Trabzon ve Şanlıurfa'da verebilmekteyiz. Engelli adaylarımıza yönelik sınav merkezi uygulamamızı 2018'den itibaren yaygınlaştırmayı ve yıl sonu itibarıyla tüm illerimizde sunmayı hedefliyoruz." dedi.

Başkan Asa, zeytin üreticisiyle buluştu

Marmarabirlik Yönetim Kurulu Başkanı Hidamet Asa, 2017-2018 ürün alım kampanyası dolayısıyla kooperatif bölgesindeki mahalle ziyaretlerine devam ediyor.
En son Boyalıca Mahallesi'nde üretici ortaklarla buluşan Başkan Hidamet Asa, 2017-2018 ürün alım kampanyası kapsamında üreticiye bir önceki yıla göre ortalama yüzde 35 zamlı fiyat

açıkladıklarını kaydetti. Asa, "Üretici bize 'erken fiyat açıklayın' dedi, açıkladık. 'Peşin ödeyin' dedi, ödedik. 'Kotayı kaldırın' dedi, kaldırdık. Kısaca ne talep ettilerse hepsini yerine getirdik. Hedefimiz önümüzdeki yıllarda 50 bin ton satış rakamına ulaşmaktır. Marmarabirlik'in yakaladığı başarılar, ülke genelinde örnek gösterilmektedir. 2010 yılından bu yana daha önce hiç olmadığımız şarküteri reyonuna girebilmek için Pazarlama Müdürlüğümüzün yaptığı çalışmalarla pazar payımız ve satışlarımız artırılmıştır.
Bu tablonun bozulmaması için bir kez daha taşın altına elimizi, kolumuzu değil, kellemizi koyuyoruz. Sizler de mahsulünüzü teslim ederek kooperatifinize sahip çıkın" diye konuştu.

BYEGM
Bu gazete Anadolu'nun Sesi iPad-iPhone uygulamasında yayınlanmaktadır.

Gemlik Körfez
GEMLİK'İN İLK GÜNLÜK SİYASİ GAZETESİ
ABONE OLDUNUZ MU?
ABONE OLUN OKUYUN OKUTUN

Dağcılardan Uludağ'da anda tırmanışı

Bursa Büyükşehir Belediyesi ile Bursa Dağcılık ve Doğa Sporları İhtisas Kulübü (BUDAK) tarafından Uludağ 'da düzenlenen 'Latif Osman Çıkıgil (LOÇ) Anma Tırmanışı'nın 21.'si gerçekleştirildi. Bursa ve 17 ilden katılan 145 dağcı ile Uludağ oteller bölgesi'nden başlayan faaliyette dağcılar yer yer karlı zemin üzerinden 6 saatlik bir yürüyüşün sonunda Kilimli Göle ulaştı ve kamp kurdu. Ertesi gün Kilimli Göl'de anma törenini gerçekleştiren dağcılar, yine 6 saatlik yürüyüşle Alaçam köyüne ulaştı ve buradan araçlarla Bursa'ya geri döndü. Bursa'da düzenlenen toplantıda ise katılımcılara sertifikaları verildi. Türkiye Dağcılık Federasyonu eski başkanı Alaattin Karaca'nın da yer aldığı geleneksel anma tırmanışından dolayı dağcılar, kendilerine destek olan Bursa Büyük şehir Belediyesi'ne teşekkür etti. Öte yandan Büyük şehir Belediyesi katkılarıyla Türkiye

Dağcılık Federas yonu kulüp başkan ları toplantısı da Hançerli Medresesi Kültür Merkezi'nde yapıldı. Federas yona bağlı 142 kulübün yönetim kurulu üyelerinin katılımıyla gerçekle şen toplantıda yıllık faaliyet takvimi ve kulüplerin mese-leleri gündeme alındı. Türkiye Dağcılık Federasyonu Başkanı Prof. Dr. Ersan Başar, Bursa Büyükşehir Belediyesi'nin dağcılık branşında turizm altyapısıyla gerçekleştirmekte olduğu faaliyetlere dikkati çekti. Toplantıda, Büyük şehir Belediyesi'nin 'Büyükşehir ile Adım Adım Doğa' projesi hakkında bilgiler verildi.

Bina inşaatı maliyet endeksi yükseldi

Bina İnşaatı Maliyet Endeksi (BİME), bu yılın üçüncü çeyre ğinde bir önceki çeyreğe göre yüzde 4,8 artış kaydetti. Türkiye İstatistik Kurumu (TÜİK), bu yılın üçüncü çeyreğine ilişkin BİME sonuçlarını açıkladı.

Buna göre, üçüncü çeyrekte BİME, bir önceki çeyreğe göre yüzde 4,8, geçen yılın aynı dönemine göre yüzde 22,1 ve dört çeyrek ortalamala rına göre ise yüzde 17,1 artış gösterdi. BİME'de 2017 yılı üçüncü çeyreğinde işçilik endeksi bir önceki çeyreğe göre yüzde 2, malzeme endeksi ise yüzde 5,6 arttı. Geçen yılın aynı çeyreğine göre işçilik endeksi yüzde 12,9 ve malzeme endeksi yüzde 25,1 yükseldi.

Türkiye'de en çok konutu yabancılar aldı

Türkiye'de, geçen yıl 21 bin 178 yaban cı uyrukluya, 19 bin 91 konut ve bin 912 parsel satışı yapıldı. Çevre ve Şehircilik Bakanlığı Tapu ve Kadastro Genel Müdürlüğünden alınan bilgiye göre, özellikle Körfez ülkeleri ve İngilte re'deki yatırımcı ların tercihi olan Türkiye'de son 10 yılda 8 bin 796 parsel (arsa, bağ, bahçe, tarla vb) ve 102 bin 745 konut, 121 bin 524 yabancıya satıldı. Genel Müdürlüğün 2016 verilerine göre ise 21 bin 178 yabancı uyruklu, bin 912 parsel ve 19 bin 91 konut satışıyla Türkiye'de taşınmaz sahibi oldu. Ayrıca yabancılar geçen yıl, önceki senelerde edindikleri bin 15 taşınmazı elden çıkardı. Mülk edinimi konusunda Türkiye'yi tercih edenlerin başında sırasıyla Irak, Suudi Arabistan, Kuveyt, Afganistan ve İngiltere vatan daşları geliyor. Bu kapsamda geçen yıl Iraklılara 3 bin 459, Suudi Arabistanlılara bin 642, Kuveytlilere bin 640, Afganlara bin 518, İngilizlere ise bin 298 taşınmaz satışı gerçekleştirildi.

Gemlik Körfez
GEMLİK'İN İLK GÜNLÜK SİYASİ GAZETESİ
ABONE OLDUNUZ MU?
ABONE OLUN OKUYUN OKUTUN

KAŞEDE BEKLEMEK YOK
KALITELI KAŞELER UYGUN FIYATLARLA
1 SAATTE TESLİM EDİLİR
GÜLER AJANS
MATBAACILIK - YAYINCILIK - REKLAMCILIK

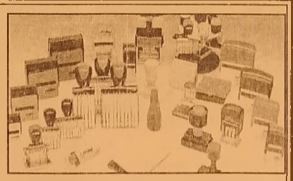

İstiklal Caddesi Bora Sokak No : 5/A
Tel : (0.224) 513 96 83 GEMLİK

SATILIK
KUÇUK KUMLA ÖZGÜZELYALI SİTESİNDE HAVUZLU EŞYALI ve EŞYASIZ 2+1 DAİRE SAHİBİNDEN SATILIK
0 535 378 18 00

Facebook sayfamız : Gemlik Körfez - Güler Ajans

İyi mükellefe indirim başlıyor

Maliye Bakanlığı'nın dürüst mükellefe yüzde 5 vergi indirimi uygulaması 1 Ocak 2018'de yürürlüğe girecek. Geriye dönük 2 yıl içerisinde düzenli beyannamesini veren, vergisini yatıran ve kaçakçılık suçunu işlememiş olanlar uygulamadan yararlanacak. İndirim miktarı 1 milyon lirayı geçemeyecek. Vergisini düzenli ödeyen mükelleflere verginin yüzde 5'i oranında sağlana cak indirim 1 Ocak itibarıyla geçerli olacak. İlk olarak 2017'nin gelir ve kurumlar vergisi kazançlarını 2018'in mart ve nisan ayında beyan edecek mükelleflerden, geriye dönük 2 yıl içerisinde düzenli beyannamesini veren, vergisini yatıran ve kaçakçılık suçunu işlememiş olanlar yararlanacak. İndirim miktarı 1 milyon lirayı geçemeyecek. Düzenleme, uyumlu mükellefe bir vergi istisnasını ya da muafiyeti getirmiyor. Sadece mükelleflerin vergi dairesine ödeyecekleri vergi tutarında indirim sağlıyor.

HANGİ VERGİLERDE İNDİRİM OLACAK?

İndirim, ticari, zirai ve serbest meslek kazancı üzerinden hesaplanan yıllık gelir vergisi ile kurumlar vergisi için söz konusu olacak. Bunun dışında; geçici vergi, stopaj, KDV, ÖTV, MTV, Damga Vergilerinde indirim söz konusu olmayacak. Bakanlar Kurulu, indirim oranını iki katına kadar artırabilecek ya da sıfıra kadar indirebilecek.

KİRA GELİRİNE İNDİRİM YOK

Ücret, kira, değer artış kazancı (gayrimenkul satışından elde ettiği geliri beyan edenler), faiz, kar payı vb. menkul sermaye iradı elde eden, gelir vergisi mükellefleri indirimden yararlanmayacak. Kurumlar vergisi mükelleflerinden ise bankalar, faktoring şirketleri, sigorta ve reasürans şirketleri, emeklilik şirketleri ve emeklilik yatırım fonları yararlanamayacak. Gelir vergisi mükelleflerinin yararlanabileceği indirim tutarı ticari, zirai veya mesleki faaliyet nedeniyle beyan edilen kazançların toplam gelir vergisi matrahı içerisindeki oranı dikkate alınmak suretiyle hesaplanan gelir vergisi esas alınarak yapılacak.

İNDİRİM NASIL UYGULANACAK?

Yıllık gelir veya kurumlar vergisi beyannameleri üzerinden hesaplanan verginin yüzde 5'i, vergi indirim tutarı olarak hesap lanacak. Öncelikle bu beyannameler üzerinden ödenmesi gereken gelir veya kurumlar vergisinden indirilecek. İndirim tutarının ödenmesi gereken vergiden fazla olması halinde kalan tutar, yıllık gelir veya kurumlar vergisi beyannamesinin verilmesi gereken tarihi izleyen bir tam yıl içinde beyan üzeri ne tahakkuk eden diğer vergilerinden (geçici vergi, KDV, stopaj vb) mahsup edilebilecek. Bu süre içerisinde mahsup edilemeyen indirim tutarları, mükelleflere iade edilmeyecek.

Sağlık harcamaları 20 milyar liraya yaklaştı

Türkiye'de sağlık harcamaları 2016'da, bir önceki yıla göre yüzde 14,5 artarak 104 milyar 568 milyon liradan 119 milyar 756 mil yon liraya yükseldi. Türkiye İstatistik Kurumu (TÜİK), 2016 yılına ilişkin sağlık harcamaları istatistiklerini yayımladı.

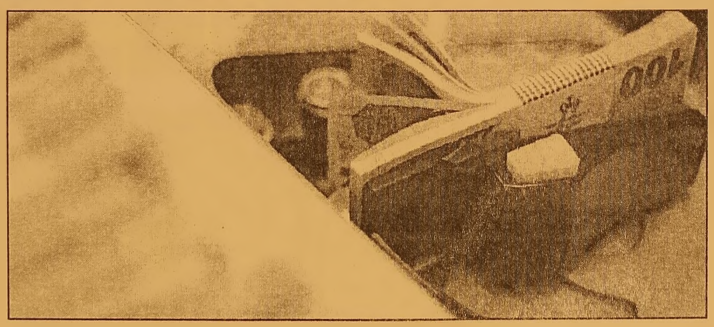

Buna göre, sağlık harcamaları geçen yıl bir önceki yıla göre yüzde 14,5 arttı ve 104 milyar 568 milyon liradan 119 milyar 756 milyon liraya çıktı. Cari sağlık harcamasının toplam sağlık harcaması içindeki payı yüzde 94 oldu. Söz konusu oran 2015'te yüzde 92,6 olarak hesaplan mıştı. Kişi başı sağlık harcaması, 2015 yılında bin 345 lira iken 2016 yılında yüzde 13,3 artarak bin 524 liraya yükseldi.

Toplam sağlık harcamasının gayri safi yurt içi hasılaya (GSYH) oranı, geçen yıl yüzde 4,6 oldu. Genel devlet sağlık harcamasının GSYH'ye oranı ise yüzde 3,6 olarak hesap landı. Hanehalkları tarafından tedavi, ilaç ve benzeri amaçlı yapılan cepten sağlık harcaması 2016'da yüzde 13 artarak 19 milyar 562 mil yon liraya ulaştı. Hanehalkları tarafından cepten yapılan sağlık harcamalarının toplam sağlık harcaması içindeki payı, geçen yıl yüzde 16,3 olarak kayıtlara geçti.

GEMLİK REHBERİ

GEREKLİ TELEFONLAR

İtfaiye	110
Polis İmdat	155
Jandarma İmdat	156
Jandarma K.	513 10 55
Polis Karakolu	513 18 79
Gar. Kom.	513 12 06

KAYMAKAMLIK

Kaymakamlık	513 10 51
C.Savcılığı	513 10 53
C.Savcı Yrd.	513 29 54
Emniyet Müd.	513 10 28

ULAŞIM

Pamukkale	512 00 26
DENİZ UÇAĞI	513 56 13
Pegasus Akınlı Seyahat	514 63 82
METRO	513 12 12
Aydın Turizm	513 20 77
Süzer Turizm	512 10 72
Kanbaroğlu-Esadaş	514 46 49
Anıtur	514 47 71
Kamil Koç	512 01 63

HASTANELER

Devlet Hastanesi	517 34 00
Sahil Dev. Hast.	513 23 29
Mer.Sağ.Ocağı	513 10 68
Tomokey Tomografi	513 65 29
Acıbadem	280 44 44

TAKSİLER

Körfez Taksi	513 18 21
Çınar Taksi	513 24 67
Güven Taksi	513 32 40
Gemlik Taksi	513 23 24
Manastır Taksi	517 33 94

RESMİ DAİRELER

Telefon Arıza	121
UEDAŞ ARIZA	186
UEDAŞ İşletme	513 45 03
Statyum	514 00 95
Orm.Böl.Şef.	513 12 86
Milli Eğt. Md.	513 11 74
Halk Kütüphane	513 13 53
Askerlik Şb.	513 10 57
Karayolları	513 13 08
Liman Baş.	513 11 33
Mal Müd.	513 10 95
Nüfus Md.	513 37 42
Özel İd. Md.	513 15 07
Tapu Sicl. Müd.	513 14 14
Müftülük	513 13 64
Gümrük Md.	524 85 86
Ver. Dairesi Md.	513 10 92
İlçe Tarım Müd.	513 10 45
İlçe Seç. Md.	513 77 73
Halk Eğitim Müd.	513 18 46
İŞ-KUR	513 71 66

BELEDİYE

Santral	513 45 21 -23
Başkanlık	513 45 20
BUSKİ	514 57 96
İtfaiye	513 23 25
Muhasebe Md.	513 45 21-182
Yazı İşl. Md.	513 45 21-111
Su Arıza	Yalnız 185

DENİZ OTOBÜSÜ

Bursa	256 77 84
Mudanya	544 30 60
Yenikapı	(212) 516 12 12
Yalova	(226) 811 13 23
İDO İmam Aslan Dinlenme Tes.	513 23 94

VAPUR - FERİBOT

Yalova	(226) 814 10 20
Topçular	(226) 363 43 19
Eskihisar	(262) 655 60 31

OTOBÜS

Şehirlerarası Otobüs Terminali	261 54 00 (18 Hat)

DAĞITICILAR

GEMDAŞ	513 29 29
Aygaz	513 12 95
Habaş	513 16 37
Mogaz	513 75 58
Ergaz	513 88 43
Milangaz	513 22 59
Habaşgaz	513 45 46
Yeni Likitgaz	513 65 00
BP Gaz	514 59 81
Bütünler Likitgaz	513 80 00
Akçagaz	514 88 70
Totalgaz	514 17 00
Akcan Petrol	513 10 79
MAR-PET	513 30 33
Tuncay Otogaz	513 16 45
Boyza Petrol	513 01 03

Gemlik Körfez
GEMLİK'İN İLK GÜNLÜK SİYASİ GAZETESİ
YEREL SÜRELİ YAYIN
YIL : 43 SAYI : 5936
FİYATI : 50 Kr. (KDV Dahil)
Sahibi : Serap GÜLER
Sorumlu Yazı İşleri Müdürü : Kadri GÜLER
İstiklal Cad. Bora Sok. No:5/A
Tel : 513 96 83 GEMLİK
korfezofset@hotmail.com
Yönetim ve Basım Yeri :
GÜLER AJANS
Matbaacılık-Yayıncılık-Reklamcılık Tesisi
İstiklal Cad. Bora Sok. No:5/A GEMLİK
(Dini bayram Günleri ve Pazar günleri yayınlanmaz)

GEMLİK SİNEMA GÜNLÜĞÜ
VENÜS SİNEMASI
AYLA
11.30-14.00-16.30-19.00-21.15
KETENPERE
11.30-14.00-16.15-18.30-20.45
THOR RAGNAROK
11.00-16.30-20.45
OHA DİYORUM
13.00-14.45-19.00
513 33 21

YİĞİT İNŞAAT
1987
YAPI MALZEMELERİ LTD. ŞTİ.
BANYO & MUTFAK & SERAMİK & CAM MOZAİK
VİTRİFİYE & BANYO DOLAPLARI & LAMİNAT PARKE
KOMBİ & RADYATÖR & BOYA VE KABA İNŞAAT MALZEMESİ
ISI VE SU YALITIM ÜRÜNLERİ & SIHHİ TESİSAT ÜRÜNLERİ

Adliye Binası Altı Yeni Pazar Cad. No: 98
Tel : 0 224 514 31 64 Fax : 0 224 513 90 41 GEMLİK
www.yigitinsaatgemlik.com

GOODYEAR
PIRELLI
MICHELIN
starmaxx
PERFORMANS LASTİKLERİ

PEŞİN FİYATINA KREDİ KARTINA 8 TAKSİT
KIŞ LASTİKLERİ SATIŞLARIMIZ BAŞLADI

ÖZKAYA
TUR. NAK. TAAH. İHR. VE TİC. LTD.ŞTİ
Hisar Mah. TEDAŞ Yani Körfez Baytaş Sit.
A Blok No: 2 GEMLİK
Tel : 0 224 514 40 44

1964
KAVLAK
DOĞANIN HAZİNESİ
Danışma Hattı 444 68 80
www.kavlak.com.tr
SIZMA Taş Baskı
TÜRKİYENİN EN BÜYÜK TAŞ BASKI ZEYTİNYAĞI FABRİKASI GEMLİK'TE...
Soğuk Sıkım Zeytinyağı

Kuruluş:1973

Gemlik Körfez

GEMLİK'İN İLK GÜNLÜK SİYASİ GAZETESİ

23 Kasım 2017 Perşembe www.gemlikkorfezgazetesi.com 50 Kr.

İRFAN ÜNLÜ EMLAK
TAPU TAKİP İŞLERİNDE UZMAN FİRMA
İrfan Ünlü 0 535 285 42 69
Merkez : Çarşı Meydanı - UMURBEY
Şube : Dr. Ziya Kaya Mah. Hürriyet Cd. Sarışen Sok. Gemlik Tapu Müdürlüğü yanı GEMLİK
irfanunluemlak.sahibinden.com

İHALEYİ KAZANAN FİRMA YERİ TESLİM ALARAK ŞANTİYESİNİ KURDU, ÇALIŞMA ALANINI KAPATIYOR

Kordon dolgusu alanı zemin düzenlemesi başlıyor

Güne Bakış

Kadri GÜLER
kadri_guler@hotmail.com

GEMLİK MEYDAN PROJESİ

Bursa Büyükşehir Belediyesi tara fından ilçemizde yapılan yatırımlar arasında projelendirilmesi uzun yıllar önce yapılan Çarşı Meydanı ve çevre si projesi, bölüm, bölüm gerçekleşiyor.

Eski Büyükşehir Belediye Başkan larından rahmetli Hikmet Şahin döneminde başlayan Kent Meydan proje sinin ilk ayağı, Meydandaki kamu laştırmalar oldu. *Devamı sayfa 4'de*

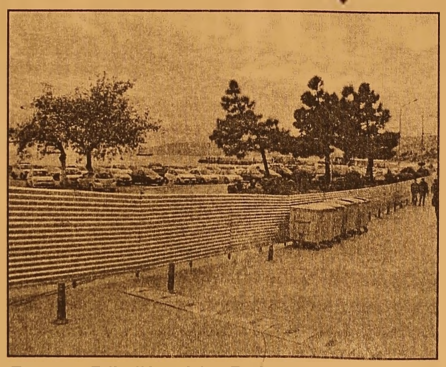

Bursa Büyükşehir Belediyesi Sahiller Daire Başkanlığınca hazırlanan proje kapsamında Hükümet Konağı ve Atatürk Parkı karşısındaki çay bahçelerinin bulun duğu alanda dolgu sonrası zemin düzenlemesi ve çay bahçelerinin yapımı için ya pılan ihaleyi kazanan firma çalışmalarına dün başladı. *Haberi sayfa 2'de*

Büyükşehir Belediye Meclisi, Gemlik'te 47 aileyi ilgilendiren karar aldı

Heyelandan boşaltılan ev sahiplerine 1 yıl daha kira yardımı yapılacak

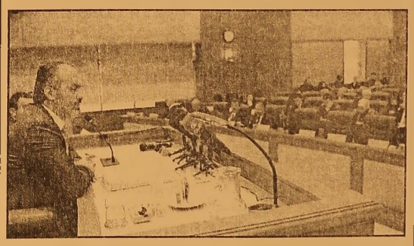

Kasım ayı olağan meclis toplantısı ikinci oturumunu gerçekleştiren Bü yükşehir Belediye Meclisi, Gemlik Kalearkası sokakta heyelan nedeniyle evleri boşaltılanlara yapılan 350 lira kira yardımının 1 yıl daha uzatılma sına karar verdi. *Haberi sayfa 4'de*

DAYI EMLAK DANIŞMANLIĞI
ZAMANINDA VE DEĞERİNDE ALIM SATIM
Murat Üremiş
SATILIK - KİRALIK EV - ARSA - ARAZİ - DÜKKAN - İŞYERİ
DAYI EMLAK
GEMLİK ŞUBEMİZ
KUMLA 1. ŞUBEMİZ
KUMLA 2. ŞUBEMİZ
zingat
sahibinden.com
GEMLİK ŞUBEMİZ; DEREBOYU AKSA DOĞALGAZ YANI
0 224 514 77 00 0 543 550 20 70
KUMLA 1. ŞUBEMİZ ; İSKELE MEYDANI BANKAMATİKLERİN YANI 0 541 545 99 56
KUMLA 2. ŞUBEMİZ ; ABDULLAH ASLAN CAD. NO: 76
0 224 538 88 86 - 0533 746 06 46
www.dayiemlak.sahibinden.com

İHALEYİ KAZANAN FİRMA YERİ TESLİM ALARAK ŞANTİYESİNİ KURDU, ÇALIŞMA ALANINI KAPATIYOR

Kordon dolgusu alanı zemin düzenlemesi başlıyor

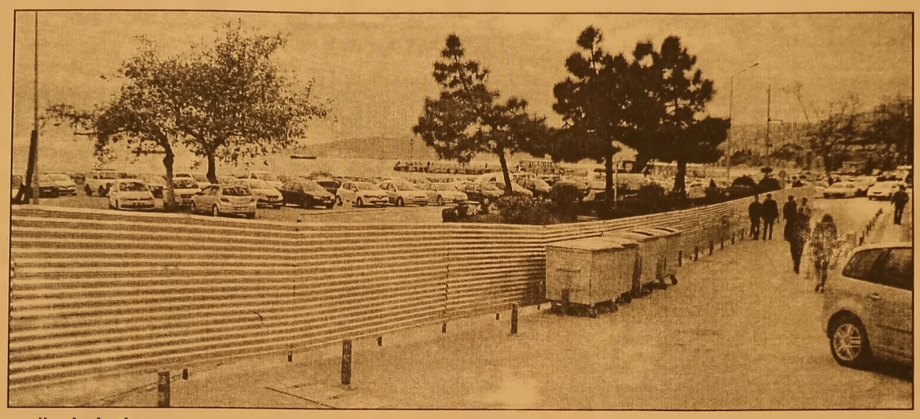

Bursa Büyükşehir Belediyesi Sahiller Daire Başkanlığınca hazırlanan proje kapsamında Hükümet Konağı ve Atatürk Parkı karşısındaki çay-Bahçelerinin bulunduğu alanda dolgu sonrası zemin düzenlemesi ve çay bahçele rinin yapımı için yapılan ihaleyi kazanan firma çalışmalarına dün başladı.

Ahmet Dural Meydanı ve çevresi düzenleme projesi kapsamında yürütülen çalış manın sahil bölümünde bulunan Belediye İskelesi ile eski yıkılan Ticaret ve Sanayi Odası'nın önüne kadar deniz doldurularak, gezi alanı yapılması için, dere ile Emin Dalkıran Kordonu birleştirildi.

ZEMİN KAPLANACAK

Gemlik sahil düzenlemesi için başlatılan çalışma lar kapsamında 1980 li yıllarda yapılan çay bah çeleri yıkılarak ye rine yenisinin yapılması için işletmeci lerle yapılan anlaşma sağlanmasından sonra, önce dolgu tamamlandı. Yeni dolgu alanı ile Emin Dalkıran Kordonunu birleştirmek için Karsak Deresi'nin deniz bölümü ne bir köprü yapımı, yıkılan çay bahçe lerinin bulunduğu alanın zemin kaplaması ve çay bahçeleri inşaatı için müteahhit firmaya yer teslimi yapıldı. Dün, şantiyesini kuran müteahhit firma, inşaat alanının çev resini kapamaya başladı. Yapılacak inşa atın nasıl birşey olacağı merak ediliyor.

Zeytin üreticisine bugün 2 milyon 351 bin lira ödenecek

S.S. 72 Sayılı Gemlik Zeytin Tarım Satış Kooperatifi dördüncü dilim ödemelerini Perşembe günü yapıyor.

2017-2018 Ürün alım kampanyasını 26 Ekim'de açan Gemlik Zeytin Kooperatifi üçüncü dilim ödemelerini 16 Kasım 2017 Perşembe günü üreticilerinin Ziraat Bankası hesapla rına yatırmıştı. Ödeme takvimine göre 11 Kasım – 17 Kasım tarihleri arası alınan ürün bedellerinin % 80'ını da yine üretici ortakla rının Ziraat Bankası hesaplarına aktarıyor.

BAŞ FİYAT ARTTIRILDI

Konuya ilişkin Gemlik Zeytin Kooperatifi Yönetim Kurulu Başkanı İbrahim Demir zeytin ücretlerinin ödenmesi konusunda şunları söyledi: *"2017-2018 İş yılı ürün alım kampanyamız 26 Ekim 2017 Perşem be günü merkez alım ile başlamıştı. Bu yıl Marmarabirlik tarihinde bir ilk olarak kampanya açılışından önce fiyatlarımız Baş fiyat 9.80 lira, taban 3.00 lira olarak açıklandı ve piyasa koşulları doğrultu sunda dane bazında fiyatları revize ede rek baş fiyat 11,75 lira olarak yola çıktık ve barem fiyatları ile ödeme takvimi aynı anda tüm ortaklarımıza ilan ettik. Ödeme takvimine sadık kalarak dördüncü dilim ödemleri de ortaklarımızın hesaplarına bu Perşembe günü yatırıyoruz"* dedi.

BİN YÜZ KİLO ZEYTİN ALINDI

Kampanyanın seyri ile ilgili olarak da bu ürün alım dönemi iklimsel şartlardan dolayı zeytinde olgunlaşma yani kararmanın geç olduğu, kararmış zeytinlerin toplanarak kooperatife teslim edildiği bazı bölgelerin ise ara vererek yağmur beklediğini, yağmu run ardından kampanyanın daha hızlı ilerleyeceği görüşünde olduğunu aktaran Başkan Demir, bu güne kadar 1.100 Kg. zeytin karşılığın da 6 milyon 700 bin lira değerinde ürün alındığını söyledi.

1250 KİŞİYE ÖDEME YAPILACAK

23 Kasım 2017 Perşembe günü yapılacak ödemede yaklaşık bin 250 kişiye 2 milyon 351 bin lira ödeme yapılacağını hatırlatan Başkan, *"Dileğimiz tüm ortaklarımızın koo peratifine sahip çıkarak zeytin teslim etmesi ve bölgemize daha fazla fon girişinin sağlan masıdır"* dedi.

30 KASIM GÜNÜ YİNE ÖDEME VAR

Başkan Demir ödeme planına göre bir sonraki ödemenin de 30 Kasım 2017 Perşembe günü yapılacağını hatırlattı.

Beklenen teslimat ların gerçekleşece ğine inancının tam olduğunu ve üreticilerin mutlaka koo peratiflerine sahip çıkacağını düşündüğünü dile getiren Demir, Zor yıllardan geçil diğini üreticimizin hep yanında olmak zorunda olduklarını ve kota uygula masının olmadığı bu yıllarda üreticilerin ürünlerini sorunsuz teslim edebildiğini söyledi. *"Bizler göreve geldiğimizde üre tici ortaklarımızın yanında, onların refah seviyesinin maksimum düzeye çıkarma gayreti içerisinde olacağı mızı beyan ettik ve öyle olması için ben, ekibim ile çalışan larımız var gücümüz ile hizmet etmeye gayret edi yoruz. Üreticimiz kooperatifine ne kadar fazla güvenir ve ürün teslim ederse kooperatifimizin mali yapısının daha güçlü olacağı, daha sürdürülebilir bir yapıya kavuşaca ğının bilinciyle hareket ediyoruz. Bunun göstergesi olarak da 2017/ 2018 iş yılı bilan çolarımız üretici ortaklarımıza vaat ettiğimiz gibi yüksek karlar ile kapatı masıdır"* diye konuştu.

Gelecek nesillere aktaracağımız en güzel miraslardan biri olan Gemlik Zeytin Koopera tifinin, ortaklarına daha çok zirai ilaç ve daha çok gübre dağıtabilmesi için ortakların koopera tifine teslim ettiği ürün miktarları ile doğru orantılı olarak arttığını kaydeden Başkan, Bu konuda da ortaklarımızın sıkıntıya düşme meleri için azami özen göstermele rini hatırlattı.

Zincirleme kaza! 11 araç birbirine girdi

Bursa'nın İnegöl ilçesinde 11 aracın karıştığı zincirleme kazada 2 kişi yaralandı.
İnegöl'den Bursa istikametine seyir halinde olan 16 PR 504 plakalı özel otomobil, önündeki aracın yavaşlaması nedeniyle durdu. Yavaşlayan trafikte duramayan 5 özel otomobil ve 1 hafif ticari araç zincirleme kazaya neden oldu.
7 aracın karıştığı zincirleme kaza sebebiyle duran trafikte ikinci bir kaza meydana geldi. Hikmet Şahin Köprülü kavşağı üzerinde duran Sezgin Akçora yönetimindeki 16 S 6155 plakalı servis aracına arkadan gelen İsmet Şahin idaresindeki 16 U 2590 plakalı özel otomobil çarptı.
İsmet Şahin yönetimindeki özel otomobile ise, arkasından seyir halinde olan Abdulsemet Sayhan idaresindeki 23 HE 710 plakalı özel otomobil çarptı.
Kaza sonucu kafasını ön cama çarpan sürücü Abdulsemet Sayhan ile otomobilde bulunan Eyüp Sayhan yaralandı. Abdulsemet Sayhan yönetimindeki özel otomobil ise Kadri Akay idaresindeki 16 KEK 44 plakalı kamyona geri manevra yaparken çarptı. Yaralılara ilk müdahaleyi kazaya karışan araçların sürücüleri yaptı.
Yaralılar ambulansla İnegöl Devlet Hastanesi'ne kaldırılarak tedavi altına alındı.
Kazaya 11 araç karışırken, trafik tek şeritten kontrollü olarak verilebildi. Trafik ekiplerinin müdahalesinin ardından yol tekrar trafiğe açıldı.

5. kattan düştü

Orhangazi de, çatıda çalışırken 5. kattan havalandırma boşluğuna düşen usta hayatını kaybetti.
Olay bu sabah 09:30 sıralarında Camikebir Mahallesi Tozkoparan Caddesi üzerindeki bir apartmanın çatısında meydana geldi. Çatıda çalışan Mehmet Özay (30), havalandırma boşluğunun üzerindeki kaplamanın üzerine bastı. Kaplamanın kırılması üzerine 5. kattan zemine düşen Mehmet Özay için ambulans çağrıldı. Gelen sağlık ekipleri, evli ve 4 çocuk babası genç adamın hayatını kaybettiğini belirledi.
Savcının inceleme sinin ardından Mehmet Özay'ın cenazesi Bursa Adli Tıp Kurumu'na kaldırılırken, acı haberi alan yakınları göz yaşlarına boğuldu.

Alacaklısını bacağından vurdu

Bursa'da 700 lirasını alamadığı iddiasıyla alacaklısını bacağından vuran şahıs tutuklandı.
Olay, Keles ilçesi Kocakovacık'ta meydana geldi. Edinilen bilgiye göre, R.D., 700 liralık alacağı için V.K. ile tartışmaya başladı. Tartışmanın büyümesi üzerine R.D., V.K.'yi silahıyla bacağından vurdu. Olayın ardından R.D., firar etti. R.D.'yi yakalamak için soruşturmayı derinleştiren jandarma ekipleri, şüphelinin olayı gören şahitlerle fikirlerini değiştirmesi için iletişime geçtiğini tespit etti. Yapılan çalışmalar sonucunda şüpheli Osmangazi'ye bağlı Soğanlı Mahallesi'nde gözaltına alındı.
İşlemlerinin ardından adliyeye sevk edilen R.D., 'kasten adam öldürmeye teşebbüs' suçundan tutuklandı

Jandarma cezaevi firarisini yakaladı

Bursa'da jandarma ekipleri, 10 gün önce cezaevinden firar eden şüpheli şahsı yakaladı.
Edinilen bilgiye göre, hırsızlık suçundan cezaevinde bulunan B.Ç., 10 gün önce firar etti. Bursa İl Jandarma Komutanlığı ekipleri, devriye gezdiği esnada şüphelendikleri bir şahsı takibe aldı. Yapılan takip sonrasında ekipler, şüpheliyi Yıldırım'a bağlı Karapınar Mahallesi'nde hayvan kesimi yapılan yerde gözaltına aldı. İşlemlerinin ardından B.Ç. tutuklandı.

KAŞEDE BEKLEMEK YOK
KALİTELİ KAŞELER UYGUN FİYATLARLA
1 SAATTE TESLİM EDİLİR
GÜLER AJANS
MATBAACILIK - YAYINCILIK - REKLAMCILIK

İstiklal Caddesi Bora Sokak No : 5/A
Tel : (0.224) 513 96 83 GEMLIK

Güne Bakış

Kadri GÜLER
kadri_guler@hotmail.com

GEMLİK KENT PROJESİ

Ahmet Dural Meydanı ve çevresini içine alan, ilçemizde uzun bir süre kulla nılacak olan bu projenin başlangıcı 10 yılı geçti.

Tamamlanması için belli bir sürede yok.

Çarşı Meydanı'nda 8 tapunun kamulaştırma süreci, sanırım 5 yılda tamamlandı.

Köprü başından eski han içine kadar olan bölgede kamulaştırma tamamlanmadan, belediyede başkan değişimi ile, önce yıkım eski belediye binasından başladı.

Bence, birçok kişi tarafından sağ lam olduğuna inandığımız bu binayı , maalesef Çarşıya yapılacak 'camiyi ben yaptırdım zihniyeti' yıktırdı.

Bugün konuşulduğu gibi, bu yıkım, yarın da konuşulacak.

Ardından depremsellik açısından 'Çürük' olarak belirlenen Tibel Otel ve Gemlik Ticaret ve Sanayi Odası'nın binası yıktırıldı.

Deniz karşısından olan bina yerine ova içinde bir yer ile takas yapıldı.

Yıkılan yer, Gemlik halkı için yeşil alan olarak kullanılmasına ayrıldı.

Şimdi bu alan içinde Mescit yapılması kararı aldılar.

Daha önce ise minibüs garajı yıkıldı, çevresindeki işyerleri boşaltıldı. Burası planda yeşil alan olmasına karşın, balık satılan yer haline getirildi.

Bir bölümü ise, yol ve park yapıldı.

Meydan projesi için başka neler yapıldı?

Bulamıyorum.

Bursa Büyükşehir Belediyesi geçti ğimiz yıl, Sahiller Daire Başkanlığınca, 1985 yılından beri kullanılan ça bahçe lerinin olduğu bölgeye bir proje yaptı.

Çay bahçelerinin önü taş doldurulacak, bu kordon bölümü Emin Dalkıran Kordonu ile birleştirilecek Hükümet Konağı'nın da yeri değişecekti.

Dolgu işi çay bahçelerinin boşaltılması sorunu nedeniyle uzadı. Sonunda işletmecileri söz verilerek alan boşaldı, dolgu tamamlandı. Şimdi ne yapı lacağını bilen yok. Ama bu alanın satın düzenlenmesi ve çay bahçelerinin yapılacağını öğrendik.

Bir aydır Bursa Büyükşehir Beledi yesi Basın Bürosu'ndan, projenin ne olacağı konusunda haber beklerken, dün ihaleyi kazanan müteahhite yer teslimi yapıldı ve inşaat başladı.

Gemlik halkı Meydan projesinin na sıl bir şey olduğunu görmek istiyor.

Zahmet olmazsa, ihale edilen çay bahçeleri bölgesi ve Meydan projesini, yıkılan Solaksubaşı Camiinin bulundu ğu bölgeye asında ne yaptığınızı görelim.

Büyükşehir Belediye Meclisi, Gemlik'te 47 aileyi ilgilendiren karar aldı

Heyelandan boşaltılan ev sahiplerine 1 yıl daha kira yardımı yapılacak

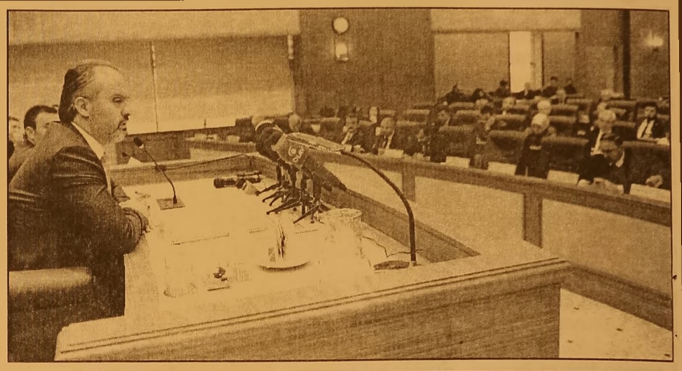

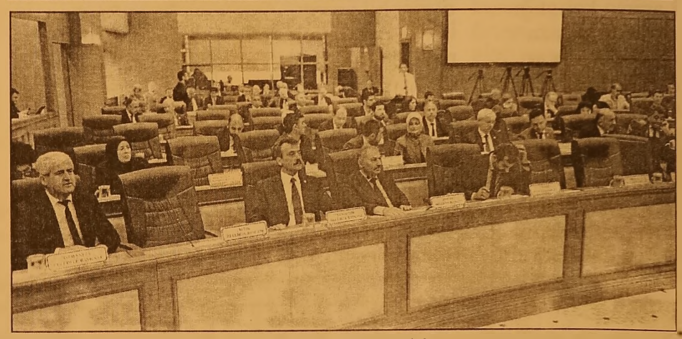

Kasım ayı olağan meclis toplantısı ikinci oturumunu gerçekleştiren Büyükşehir Belediye Meclisi, Gemlik Kalearkası sokakta heyelan nedeniyle evleri boşaltılanlara yapılan 350 lira kira yardımının 1 yıl daha uzatılma sına karar verdi Bursa Büyükşehir Belediye Meclisi'nde ayrıca Bursa'da suya yüz de 10 indirim yapıl masını öngören kararı onayladı. İndirimli su fiyatlarının Aralık ayı faturaları için okunmaya başlanacağını belirten Büyükşehir Belediye Başkanı Alinur Aktaş, *"Gönül isterdi ki oran yüzde 20-25'ler oranında olsun fakat yüzde 10'luk indirimin bile bütçeye yansıması 53 mil yon lira civarında. Ama inşallah 6 ay sonra, yatırım ve hizmetler revize edilerek, gerekli tasarruflar da yapılarak, bir yüz de 10'luk indirim daha gündeme gelebilir"* dedi.

Büyükşehir Belediye Başkanı Alinur Aktaş, meclis toplantısı nın başlangıcında, geçirdiği rahatsız lık sonucu vefat eden Olimpiyat, dünya ve Avrupa şampiyonu efsane halterci Naim Süleymanoğlu'nu andı. Her ölümün acı olduğunu fakat bazı ölümlerin top lumda daha derin etkiler bıraktığını söyledi.

Aktaş, Süleyman oğlu'nun adının Bursa da yaşata caklarını belirtti.

Büyükşehir Belediye meclisinden Bursa'daki su kullanımına ilişkin indirim kararı da çıktı. 1 milyon 268 bin 530 abone üzerinde geçerli olacak indirim oranı 10 metreküpe kadar olan birinci kademe için yüzde 10 olarak açıklandı. Başkan Aktaş, toplam su tüketiminin yüzde 75'lik diliminin 10 metreküplük birinci kademeden oluştuğunu hatırlatarak, bütçe ye yaklaşık 53 mil yon liralık ek yük getiren indirim kararının Aralık ayı faturalarından itibaren uygulamaya geçeceğini kaydetti.

Katı atık bedelleri incelenecek

Öte yandan Başkan Aktaş, su faturala rında önemli bir yekûn tutan katı atık toplama bedelleri ile ilgili bir düzenlemenin de yapılabileceğinin sinyalini verdi. İlçe belediyeleri tarafından belirlenen bu bedellerin her ilçeye göre farklılık gösterdi ğini ifade eden Başkan Aktaş, *"Bu rakam Keles Belediyesi'nde düşük, Nilüfer Belediyesi'nde çok yüksek. 150 liralık bir faturada 20 lira katı atık bedeli çok etkilemeyebilir ama 50 liralık faturanın 20 lirasının katı atık bedeli olması dik kat çekiyor. Bunun la ilgili de bir çalışma "* dedi.

Heyelan mağdurlarına kira yardımı

Öte yandan, Gemlik ilçesi Kayhan Mahallesi'nde yaşanan heyelan da evlerini kaybeden vatandaş lara yapılan kira yardımı süresinin uzatılması da meclis gündeminde ele alandı. Bu bölgedeki 47 aileye 350'şer lira kira yardımının 1 yıl daha uzatılaca ğını ifade eden Başkan Aktaş, hastane yanına TOKİ tarafın dan yapılacak 224 daireyle ilgili süre cin arsa temini nedeniyle uzadığını, ancak artık bir sorun kalmadığını ve inşaata da başlan dığını kaydetti. Büyükşehir Belediye Meclisi, kira yardımının bir yıl daha uzatılma sına onay verdi.

Su şişeleme tesisi Jeotermal A.Ş'de

Bursa Büyükşehir Belediyesi tarafından Kestel'in Gözede Mahallesi'ne yaklaşık 80 milyon TL'lik yatırımla yaptırılan ve yüzde 95 oranında tamamlanan Su Şişeleme Tesisi, meclis kararıyla Jeotermal A.Ş.'ye kiralandı. Muradiye markası ile üretime başlamaya gün sayan tesisler, aylık 100 bin TL kira bedeli ile 1 yıllığına Jeotermal A.Ş.'ye kiraya verildi.

Bu arada Jandarma Astsubay Meslek Yüksek Okulu olarak ilk etapta 1700 öğrenci ile eğitime başlayacak olan Işıklar Askeri Lisesi binalarının da bakım onarım yapılmasına yönelik protokol imzalanması için Büyükşehir Belediye Başkanlığı'na yetki verilmesi de oybirliğiyle kabul edildi.

2+1 BİRİNCİ SINIF SATILIK DAİRELER

GÜVENLİ KONUTLARIN ADRESİ

GÖÇERLİLER

İnşaat - Taahhüt San. ve Tic. Ltd.Şti.

JETGROUT TEMELLİ - SU YALITIMLI
ISI YALITIMLI ÇATI - ANKASTRE REZERVUAR
MUTFAK VE BANYO DOLAPLARI
TAŞIT TANIMA SİSTEMLİ OTOPARK
BANKA KREDİSİNE UYGUN
KAT İRTİFAKI KURULMUŞ - HEMEN TAPU TESLİMİ

Hükümet Cad. Özdoyuran İşhanı
No: 224/6 TEKİRDAĞ
Tel : 0 282 261 07 07 Faks : 0 282 264 32 54

GEMLİK ŞANTİYE :
Hamidiye Mah. 289. Sok. No: 3 GEMLİK
0 532 361 93 06 - 0 543 307 05 32

www.gocerlilerinsaat.com

Gemlik Körfez
GEMLİK'İN İLK GÜNLÜK SİYASİ GAZETESİ

İrgil'den 24 Kasım'da öğretmenlere ikramiye verilmesi için kanun teklifi

TBMM Eğitim Komisyonu üyesi CHP Bursa Milletvekili Ceyhun İrgil, tüm eğitimcilere Öğretmenler Günü ikramiyesi ödenmesi için kanun teklifi verdi. İrgil, "24 Kasım Öğretmenler Günü'nde eğitimcilerimizi manen onurlandıran etkinlikler düzenleniyor, onları ekonomik olarak da onurlandırmak için bu teklifi verdik" dedi. Yazılı basın açıklaması yapan TBMM Eğitim Komisyonu üyesi CHP Bursa Milletvekili Ceyhun İrgil, 2010 yılında gerçekleştirilen

18'inci Milli Eğitim Şurası'nda 24 Kasım Öğretmenler Günü'nün kutlandığı ay bir maaş ikramiye verilmesinin benimsendiğini hatırlatıp, şura kararlarına da geçilmesine karşın, 7 yıldır bu yönde bir düzenlemeye gidilmemesi üzüntü verici olduğunu söyledi. 657 sayılı Devlet Memurları Kanununda yapılması teklif edilen değişikliğin, her yıl 24 Kasım Öğretmenler Gününde, tüm eğitim çalışanlarına, Kasım ayı net maaşı tutarında, Öğretmenler Günü İkramiyesi, ödenmesi hükmünü içerdiğini belirten İrgil, kanun teklifinin gerekçesinde şu ifadelere yer verdi:

"Türkiye'de her yıl 24 Kasım, Öğretmenler Günü olarak kutlanır. 36 yıldan beri yapılan kutlamalar kapsamında öğretmenlerin etkinliklerle onurlandırılmasının yanı sıra ekonomik koşullarının iyileştirilmesine yönelik olarak da bazı adımlar atılmış fakat hayata geçirilememiştir. Örneğin 2010 yılında gerçekleşen 18. Milli Eğitim Şurası Genel Kurulu'nda, 24 Kasım Öğretmenler Günü'nün kutlandığı ay bir maaş ikramiye verilmesi,'Öğretmen ve yöneticilerin ekonomik durumlarının iyileştirilmesi amacıyla her yıl kasım ayında bir maaş tutarında ikramiye verilmeli' ifadesiyle benimsenmiştir. Ancak buna yönelik herhangi bir düzenlemeye gidilmemiştir. Eğitim ve öğretimin temel unsuru olan, bireyi geleceğe hazırlamak görevi ve sorumluluğunu üstlenmiş eğitimcilerimizin bir ülkenin geleceğini de şekillendirdikleri göz önüne alınacak olursa, ekonomik durumlarının iyileştirilmesine yönelik düzenlemelere gidilmesi sosyal devletin gereğidir. Bu kanun teklifiyle günümüz koşullarında eğitimcilerimizi ekonomik olarak da onurlandırmak adına 24 Kasım Öğretmenler Günü nedeniyle her yıl kasım ayında bir maaş ikramiye verilmesi amaçlanmıştır."

Facebook sayfamız : Gemlik Körfez - Güler Ajans

SPOR KÖŞESİ

Haydar YİĞİT

SPORUN GÜZELLİKLERİ...

Hafta sonu yapılan futbol müsabaka larda Gemlik takımları başarılı sonuçlar aldı diyemiyoruz.

Birinci amatör kümede tek galibiyetimizi Çotanakspor elde etti.

Umurspor Mütareke Spora yenilirken, Vefaspor ve Gemlikspor deplasmanda berabere kaldılar.

U13 Elit Ligde takımımız Gemlik Belediyespor rakibi Yolsporu farklı mağlup etti.

Klasman liginde oynayan U13 Çotanak sporumuz namağlup ünvanını Mudanya'da bıraktı. Gençlerbirliği sporumuz ise konuk ettiği Orhangazi Yeniköy sporu 2-0 la geçti. Minik sporcuların güzel hareketlerini hep beraber alkışladık.

Masum ve temiz futbollarına tanık olduk.

U16 Elit ligde ise takımımız Gemlik Belediyespor'un rakubu Bursa Güven spordu. Gemlik suni çim sahasında oynanan maç denk kuvvetlerin mücadelesi şeklinde geçti. Daha iyi hazırlandığı bariz görünen Güvenspor maçı da 1-0 kazandı.

Tüm maçlarda alınan sonuçların beklentileri karşılamadığı görüldü.

Gemlik takımlarının çok daha başarılı sonuçlar alması bekleniyor.

Tüm spor severlerin beklentisi aynı. Şu anki hamlelerimiz le bir türlü istenilen başarıyı yakalayamadık.

Profesyonel ligde Bal liginde hatta süper amatörde bile bir tek Gemlik takım yok.

Gemlik, sporun rağbet görmediği, ya da sevilmediği bir yer diyebiliriz.

Bu duruma kimse üzülmüyor bile. Aslında öyle değil. Herkes kahroluyor.

Spor severler diyor ki daha doğru dürüst maç seyredecek sahamız bile yok. Maç sahamız iki yıldır kullanılmıyor. Bir de icraatçı insanlara ihtiyacımız var. Boşa kürek çekenlerle zaman kaybediyoruz.

Hep başka yerler güzel şeyler için örnek gösteriliyor. Birliktelik yok. Sporun ortak paydalarında hep birlikte hareket etmeliyiz diyorlar. Buna en güzel örnek Karacabey spor di yorlar.

Karacabey spor iki yılda yaratıldı. Belediye Başkanı ve sivil toplum kuruluşları bir oldu. Bir takım satın aldı. Karacabey spor ortaya çıktı. Şimdi de çok güzel tesisler yapıyorlar. Sporcu kalma yerleri, yemekhane, vakit geçirecek sosyal alanlar yapılıyor. Karacabey sporun temelleri sağlamlaştırılıyor.

İşte böyle güzel hamleleri hayata geçirmek lazım. Sporda doğru olanları yapmak lazım. Potansiyel olarak inanan fazlasına sahibiz.

İstemek yeterlidir. İnternette bütün program mevcuttur.

Uludağ'da otelciler yeni sezonu açmak için sabırsız

Kış sezonu açılışı nın 16 Aralık'ta yapılacağı açıkla nan Uludağ'da, erken gelen kar yağışı işletmecilerin yüzünü güldürdü. Hazırlıkların tüm hızıyla sürdüğü zirvede, işletmeler de sezonu daha erken bir tarihte açmayı planlıyor Kış turizminin gözde mekanlarından olan Uludağ'da, erken gelen kar yağışı ile birlikte karayollarından otellere, beledi yelerden pist çalışanlarına kadar herkes sezonu erken açtı.

İş makineleri ve kar küreme araçları yollardaki karı kaldır mak için uğraş verirken, tuzlama çalışmaları ise aralıksız olarak devam ediyor. Kayak pistlerindeki karın ise düzleme çalışmaları makine ler tarafından sağlanırken, otellerin içerisinde ise hummalı çalışmalar da göze çarpıyor. Kar yağışının erken gelmesiyle otel açılışlarının da erkene aldığını ifade eden BOF Otel İşletme Müdürü Ozan Yuvacı, "Rezervas yonlar şu anda hızlı bir şekilde ilerliyor. Kar yağışının hafta sonuna kadar aralıklarla yağması bekleniyor. Hazırlıklarımız devam ediyor ama biz 16 Aralık öncesi sezonu açmak için hazırız. 1 Aralık itibariyle müşterilerimize hizmet verebiliriz. Bütün otellerin de bu tarihte hazır olacağını düşünü yorum" dedi. Kış turizminin Uludağ'da ilk önce iç pazar yoğunluğu ile geçeceğini belirten Yuvacı, "Şu anda yaptığımız rezervasyonlar da bunu gösteriyor. Daha sonra Orta Doğu ve Rusya ile devam eder. Ancak Orta Doğu pazarında artış var. Kış sezonunun sonuna kadar günü birlikçilerle birlikte 1 milyon kişiyi Uludağ'da ağırla mayı hedefliyoruz" şeklinde konuştu. Öte yandan, Meteoroloji Genel Müdürlüğü'nden alınan bilgiye göre, dün gece saatlerinde de aralıklarla yağışın sürdüğü, kar kalınlığının ise 50 santimetreyi geçtiği öğrenildi.

"Bursa'da kış" yarışması başladı

Bursa Büyükşehir Belediyesi ve BUFSAD işbirliği ile gerçekleştirilen Bursa'da Zaman Ulusal Fotoğraf Yarışması'nın 'Kış Kategorisi' başvuru ları başladı. Kategorisi'ne başvurular başladı. Son katılım tarihinin 23 Şubat 2018 olduğu bu etapta da yarışmaya başvuru lar www.bursadazamandergisi.com adresine yapılacak. Fotoğraf sanatçısı Faruk Akbaş, Fotoğraf sanatçısı Engin Özendes, ATLAS Dergisi Genel Yayın Yönetmeni Kansu Şarman, Fotoğraf sanatçısı İbrahim Zaman ve Fotoğraf sanatçısı Ahmet Çetin'den oluşan Seçici Kurul 24 Şubat 2018'de değerlendir meyi yapacak. Sonuçlar 27 Şubat 2018'de belli olurken, 03 Mart 2018'de de ödül töreni gerçekleştirilecek.

BYEGM
Bu gazete Anadolu'nun Sesi iPad-iPhone uygulamasında yayımlanmaktadır.

Gemlik Körfez
ABONE OLDUNUZ MU?
ABONE OLUN OKUYUN OKUTUN

Yeni nesil yazar kasalara 1 Ocak'ta geçiliyor

Ticaret hayatında yeni döneme geçiliyor. Yeni nesil yazar kasalara geçiş 1 Ocak 2018'de tamamlanıyor. Ödeme kaydedici cihaz kullanmak zorunda olanlar ile yol kenarı otopark hizmeti verenlerin haricindeki mükelleflerin 2014 satışları veya gayri safi iş hasılatı 150 bin liradan az olanlar için yeni nesil ödeme kaydedici cihaz kullanma mecburiyeti 1 Ocak 2018'de başlıyor.

PAZARIN BÜYÜKLÜĞÜ 4,5 MİLYAR LİRA

Esnaf, bu tarihe kadar POS cihazı olarak da işlev gören yeni nesil yazar kasa hazırlığını tamamlayacak. Bankalar ile yapılan anlaşmalarla işyerleri kolay bir şekilde başvurularını yapıp yeni nesil yazar kasa sahibi olabilecek. Türkiye genelinde 2 milyon kadar yazar kasanın değiştirilmesi planlanırken, sektöre yabancı firmaların da ilgisi söz konusu. Pazarın büyüklüğü ise 4.5 milyar lira olarak hesaplanıyor.

KADEMELİ GEÇİLDİ

Maliye Bakanlığı'nın 25 Aralık 2015 tarihli Vergi Usul Kanunu Genel Tebliği ile yeni nesil yazar kasa kullanma mecburiyeti ciro/iş hasılatı ve kullanılan yazar kasaların özelliği dikkate alınarak yeniden belirlenmiş ve 2014 yılı satışları veya iş hasılatı 1 milyon lirayı aşan mükellefler için bu süre 1 Nisan 2016 olarak öngörülmüştü. Tebliğ hükümlerine göre, yeni nesil yazar kasa kullanma mecburiyeti, satışları veya gayrisafi iş hasılatı 1 milyon lira ile 500 bin lira arasında olan mükellefler için 1 Temmuz 2016'da başladı. Hasılatları 150 bin lira ile 500 bin lira arasında olanlar da 1 Ekim 2016'da yeni nesil yazar kasaya geçiş yaptı. Hasılatları 150 bin liradan az olanlar için ise geçişte son tarih 1 Ocak 2017 olarak öngörüldü ancak süre sonra 1 yıl uzatıldı.

Susurluk tostu ve susurluk ayranı tescillendi

İstanbul'u Edremit Körfezi'ne, İzmir ve diğer Ege illerine bağlayan güzergah üzerinde bulunan Susurluk'taki tesislerde mola verenlerin ilk tercihlerinden olan Susurluk Tostu ile Susurluk Ayranı, yurt içinde olduğu kadar yurt dışından gelen birçok turist tarafından da biliniyor. Ünü sınırları aşan bu ürünlerin tescillenmesiyle ilgili uzun süredir çalışmalar yürüten Susurluk Ticaret Odası'nın Başkanı İlker Kurt, AA muhabirine yaptığı açıklamada, coğrafi işaret alınması için Türk Patent ve Marka Kurumuna ilk başvuruyu Şubat 2013'te yaptıklarını söyledi.

"HER YERDE AYNI KALİTEDE OLACAK"

Ankara'da Türk Patent ve Marka Kurumunda düzenlenen törenle kendilerine, Bilim Sanayi ve Teknoloji Bakan Yardımcısı Hasan Ali Çelik tarafından her iki ürünün coğrafi işaret belgelerinin takdim edildiğini vurgulayan Kurt, Susurluk Tostu ile Susurluk Ayranı'nın bundan sonra her yerde aynı kalitede yapılacağını kaydetti.

"ÜRÜNLER BİR ANLAMDA KORUMA ALTINA DA ALINMIŞ OLDU"

Ürünlerin tescil edilmesinin önemli olduğunu anlatan Kurt şöyle konuştu: "2013'ten bu yana geçen süreçte çalışmalarımızı özenle devam ettirerek Susurluk Tostu ile Susurluk Ayranı'nı tescillendirmiş olduk. Belgelerimizi alırken orada yaklaşık bin kişiye Susurluk Ayranı'nı tattırdık. Çok güzel bir program gerçekleşti. Hem ayranımızı, tostumuzu tanıttık hem de coğrafi işaretlerimizi aldık. Bu süreç içinde Malatya'nın kayısısı, Aydın'ın inciri, Ayvalık'ın zeytini gibi artık Susurluk Tostu ve Susurluk Ayranı da coğrafi işaretler listesine girdi. Bu tescil, bölgede ayran ve tostumuzun kalitesinin devamını sağlayacak. Bu ürünlerin satış garantisi olacak. Yani bu ürünlerin Ticaret Odası olarak koruma garantisini aldık. Bundan sonra tüm Türkiye'de Susurluk Tostu ve Susurluk Ayranı belirli özeliklere sahip şekilde üretilecek."

"STANDART DIŞINDA ÜRETİM YAPILAMAYACAK"

Süreç içinde ürünlerini defalarca analize gönderdiklerini dile getiren Kurt, "Peynirinden tutun ekmeğine, sucuğuna yani belirli standartları tutturabilmek için her şeyine özen gösterdik. Aynı şekilde yoğurdumuzu, suyumuzu gönderdik analize. İçindeki tuz oranına kadar analizler yapıldı. İlgili kurumların bu konuda gerçekten çok titiz çalıştığını gördük." dedi. Tescillemeyle tost ve ayrana bir standardın getirildiğini ifade eden Kurt, belirlenen standartların dışında üretim yapan tesis ve iş yerlerinin Susurluk Tostu veya Susurluk Ayranı adını kullanamayacağını aktardı.

Gemlik Körfez
ABONE OLDUNUZ MU?
ABONE OLUN OKUYUN OKUTUN

KAŞEDE BEKLEMEK YOK
KALİTELİ KAŞELER UYGUN FIYATLARLA
1 SAATTE TESLİM EDİLİR
GÜLER AJANS
MATBAACILIK - YAYINCILIK - REKLAMCILIK

İstiklal Caddesi Bora Sokak No : 5/A
Tel : (0.224) 513 96 83 GEMLİK

SATILIK
KUÇUK KUMLA ÖZGÜZELYALI SİTESİNDE HAVUZLU EŞYALI ve EŞYASIZ 2+1 DAİRE SAHİBİNDEN SATILIK
0 535 378 18 00

Facebook sayfamız : Gemlik Körfez - Güler Ajans

Otomotiv sektörü ihracat rekoru kırdı

Otomotiv sektörü 2008 yılındaki 24,7 milyar dolarlık ihracat rekorunu, 17 Kasım itibarıyla 24,8 milyar dolarla kırdı. Uludağ Otomotiv Endüstrisi İhracatçıları Birliği (OİB) Yönetim Kurulu Başkanı Orhan Sabuncu, sektörün 2008 yılındaki 24,7 milyar dolarlık ihracat rekorunun, 17 Kasım itibarıyla 24,8 milyar dolarla kırıldığını söyledi. Sabuncu yaptığı açıklamada, otomotiv endüstrisinin bu yılın 10 ayındaki ihracatının, geçen yılın aynı dönemine göre yüzde 21'lik artışla 23,4 milyar dolar olduğunu belirtti.

Bu tarihten sonra sektör ihracatını gün gün takip ettiklerini vurgulayan Sabuncu, şöyle konuştu: "Sektörün en yüksek ihracat rakamı 2008 yılındaki 24,7 milyar dolardı. 2008 global finansal krizin başladığı senedir. Ondan sonra rakam süratle 15 milyar dolara düştü. Sonraki senelerde ihracat, arta arta geçen sene 23,9 milyar dolarlık bir rakama geldik. Biz bu sene bu rekoru kıracağımızı biliyorduk. Hedefleri de ona göre koyduk ve zamanlama da çok iyi oldu, 17

Kasım itibarıyla otomotiv endüstrisi daha önce en yüksek 24,7 milyar dolar olan ihracat rakamını, 24,8 milyar dolara çıkararak tüm zamanların rekorunu kırmış oldu. Yani 10,5 ay gibi diyebiliriz."

"ARKA ARKAYA 12. SEKTÖREL İHRACAT REKORU"

Sabuncu, sektörde bu yıl başka rekorların da olduğunu ifade ederek, şöyle devam etti: "Otomotiv endüstrisi arka arkaya son 11 senenin ihracat şampiyonu. Bu yıl 12 olacak. Şu an itibarıyla onu da kırmış bulunu yoruz. Çünkü bize en yakın sektörle aramızdaki fark 10 milyar dolar. Bu saatten sonra bu farkın kapanması mümkün değil. Otomotiv endüstrisi 2017 yılında arka arkaya 12. ihracat rekorunu da kırmış oldu."

"YIL SONU İHRACATI 28 MİLYAR DOLARI AŞACAK"

Artık seneyi bitirecekleri ihracat rakamının çok önemli olduğunu dile getiren Sabuncu, "2017 ihracat hedefi 27 milyar dolardı. Fakat şu günden sonra gidişata, trende bakarsak bu rakamın 28 milyar dolar olacağı, hatta biraz da geçeceği yönünde. Bu çok önemli bir rakam." değerlendirmesinde bulundu.

Tüketici güven endeksi açıklandı!

Türkiye İstatistik Kurumu ve Türkiye Cumhuriyet Merkez Bankası işbirliği ile yürütülen tüketici eğilim anketi sonuçları açıklandı Hanenin maddi durum beklentisi endeksi bir önceki aya göre yüzde 2,8 oranında azalarak Kasım ayında 84,6 oldu.

Genel ekonomik durum beklentisi endeksi Ekim

ayında 90,4 iken, Kasım ayında yüzde 3,7 oranında azalarak 87,1 değerine düştü. Bu azalış, gelecek 12 aylık dönemde genel ekonomik durumun daha kötü olacağı yönünde beklentisi olan tüketicilerin bir önceki aya göre artmasından kaynaklandı.

İŞSİZ SAYISI BEKLENTİSİ ENDEKSİ 70,9 OLDU

İşsiz sayısı beklentisi endeksi Ekim ayında 70,88 iken, Kasım ayında yüzde 0,1 oranında artarak 70,95 oldu. Bu artış, gelecek 12 aylık dönemde işsiz sayısında düşüş beklenlerin artmasından kaynaklandı.

TASARRUF ETME İHTİMALİ ENDEKSİ 18 OLDU

Tasarruf etme ihtimali endeksi yüzde 14,4 oranında azaldı. Ekim ayında 21 olan endeks, Kasım ayında 18 değerine düştü. Bu düşüş, gelecek 12 aylık dönemde tasarruf etme ihtimali olmadığını düşünen tüketicilerin bir önceki aya göre artmasından kaynaklandı.

GEMLİK REHBERİ

GEREKLİ TELEFONLAR

İtfaiye	110
Polis İmdat	155
Jandarma İmdat	156
Jandarma K.	513 10 55
Polis Karakolu	513 18 79
Gar. Kom.	513 12 06

KAYMAKAMLIK

Kaymakamlık	513 10 51
C.Savcılığı	513 10 53
C.Savcı Yrd.	513 29 54
Emniyet Müd.	513 10 28

ULAŞIM

Pamukkale	612 00 26
DENİZ UÇAĞI	613 88 13
Pegasus Akmis Seyahat	614 83 62
METRO	613 12 12
Aydın Turizm	613 20 77
Özer Turizm	612 10 72
Kenberoğlu-Esadaş	614 48 49
Anıtur	614 47 71
Kamil Koç	612 01 63

HASTANELER

Devlet Hastanesi	517 34 00
Sahil Dev. Hast.	513 23 29
Mer.Sağ.Ocağı	513 10 68
Tomokay Tomografi	513 65 29
Acıbadem	280 44 44

TAKSİLER

Körfez Taksi	513 18 21
Çınar Taksi	513 24 67
Güven Taksi	513 32 40
Gemlik Taksi	513 23 24
Manastır Taksi	517 33 94

RESMİ DAİRELER

Telefon Arıza	121
UEDAŞ ARIZA	186
UEDAŞ İşletme	513 45 03
Statyum	514 00 95
Orm.Böl.Şef.	513 12 86
Milli Eğt. Md.	513 11 74
Halk Kütüphane	513 13 53
Askerlik Şb.	513 10 57
Karayolları	513 13 08
Liman Baş.	513 11 33
Mal Müd.	513 10 95
Nüfus Md.	513 37 42
Özel İd. Md.	513 15 07
Tapu Sicl. Müd.	513 14 14
Müftülük	513 13 64
Gümrük Md.	524 85 86
Ver. Dairesi Md.	513 10 92
İlçe Tanım Müd.	513 10 45
İlçe Seç. Md.	513 77 73
Halk Eğitim Müd.	513 16 46
İŞ-KUR	513 71 66

BELEDİYE

Santral	513 45 21 -23
Başkanlık	513 45 20
BUSKİ	514 57 96
İtfaiye	513 23 25
Muhasebe Md.	513 45 21-182
Yazı İşl. Md.	513 45 21-111
Su Arıza	Yalnız 185

DENİZ OTOBÜSÜ

Bursa	256 77 84
Mudanya	544 30 60
Yenikapı	(212) 516 12 12
Yalova	(226) 811 13 23
İDO İmam Aslan Dinlenme Tes.	513 23 94

VAPUR - FERİBOT

Yalova	(226) 814 10 20
Topçular	(226) 363 43 19
Eskihisar	(262) 655 60 31

OTOBÜS

Şehirlerarası Otobüs Terminali	261 54 00 (18 Hat)

DAĞITICILAR

GEMDAŞ	513 29 29
Aygaz	513 12 95
Habaş	513 16 37
Mogaz	513 75 58
Ergaz	513 88 43
Milangaz	513 22 59
Habaşgaz	513 45 46
Yeni Likitgaz	513 65 00
BP Gaz	514 59 81
Bütünler Likitgaz	513 80 00
Akçagaz	514 88 70
Totalgaz	514 17 00
Akcan Petrol	513 18 79
MAR-PET	513 30 33
Tuncay Otogaz	513 16 48
Beyaz Petrol	513 51 03

Gemlik Körfez

GEMLİK'İN İLK GÜNLÜK SİYASİ GAZETESİ

YEREL SÜRELİ YAYIN
YIL : 43 SAYI : 5937
FİYATI : 50 Kr. (KDV Dahil)
Sahibi : Serap GÜLER
Sorumlu Yazı İşleri Müdürü : Kadri GÜLER
İstiklal Cad. Bora Sok. No:5/A
Tel : 513 96 83 GEMLİK
korfezofset@hotmail.com
Yönetim ve Basım Yeri :
GÜLER AJANS
Matbaacılık-Yayıncılık-Reklamcılık Tesisi
İstiklal Cad. Bora Sok. No:5/A GEMLİK
(Dini bayram Günleri ve Pazar günleri yayınlanmaz)

GEMLİK SİNEMA GÜNLÜĞÜ

VENÜS SİNEMASI

AYLA
11.30-14.00-16.30-19.00-21.15
KETENPERE
11.30-14.00-16.15-18.30-20.45
THOR RAGNAROK
11.00-16.30-20.45
OHA DİYORUM
13.00-14.45-19.00

513 33 21

YİĞİT İNŞAAT
1987
YAPI MALZEMELERİ LTD. ŞTİ.
BANYO & MUTFAK & SERAMİK & CAM MOZAİK
VİTRİFİYE & BANYO DOLAPLARI & LAMİNAT PARKE
KOMBİ & RADYATÖR & BOYA VE KABA İNŞAAT MALZEMESİ
ISI VE SU YALITIM ÜRÜNLERİ & SIHHİ TESİSAT ÜRÜNLERİ

Adliye Binası Altı Yeni Pazar Cad. No: 98
Tel : 0 224 514 31 64 Fax : 0 224 513 90 41 GEMLİK
www.yigitinsaatgemlik.com

GOODYEAR
PIRELLI
MICHELIN
starmaxx
PERFORMANS LASTİKLERİ

PEŞİN FİYATINA KREDİ KARTINA 8 TAKSİT

KIŞ LASTİKLERİ SATIŞLARIMIZ BAŞLADI

ÖZKAYA
TUR. NAK. TAAH. İHR. VE TİC. LTD.ŞTİ
Hisar Mah. TEDAŞ Yani Körfez Baytaş Sit.
A Blok No: 2 GEMLİK
Tel : 0 224 514 40 44

1964
KAVLAK
DOĞANIN HAZİNESİ
Danışma Hattı 444 68 80
www.kavlak.com.tr
SIZMA Taş Baskı
Soğuk Sıkım Zeytinyağı
TÜRKİYENİN EN BÜYÜK TAŞ BASKI ZEYTİNYAĞI FABRİKASI GEMLİK'TE...

Kuruluş:1973
Gemlik Körfez
GEMLİK'İN İLK GÜNLÜK SİYASİ GAZETESİ
24 Kasım 2017 Cuma www.gemlikkorfezgazetesi.com 50 Kr.

İRFAN ÜNLÜ EMLAK
TAPU TAKİP İŞLERİNDE UZMAN FİRMA
İrfan Ünlü 0 535 285 42 69
Merkez : Çarşı Meydanı - UMURBEY
Şube : Dr. Ziya Kaya Mah. Hürriyet Cd. Sarışen Sok. Gemlik Tapu Müdürlüğü yanı GEMLİK
irfanunluemlak.sahibinden.com

Uludağ Üniversitesi Hukuk Fakültesi Hukuk Topluluğu ve Bursa Barosu Av. Özgür Aksoy'u andı.

Altun, "Özgür Gemlik'i dönüştürmek istiyordu"

Güne Bakış

Kadri GÜLER
kadri_guler@hotmail.com

Öldükten sonra da yaşamak..

Önceki gün, Hukuk Fakültesi Hukuk Topluluğu öğrencileri ve Bursa Barosu'nun ortaklaşa düzenledikleri, Av. Özgür Aksoy'u Anma toplantısınday dım.

Toplantıya gazetedeki işlerin yoğunluğu nedeniyle biraz geç katıldım.

Salona girdiğimde, rahmetli Özgür'ü tanıyanlarla yapılmış söyleşiler gösteriliyordu. *Devamı sayfa 4'de*

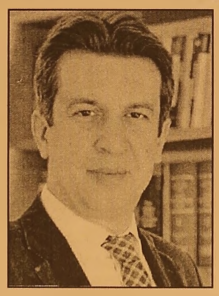

4 Temmuz günü, avukatlık bürosundan çıkışta uğradığı silahlı saldırı sonucu şehit olan Av. Özgür Aksoy, Uludağ Hukuk Topluluğu ve Bursa Barosu işbirliğiyle düzenlenen etkinlikle anıldı. Anma toplantısında, UÜ Hukuk Fakültesi Asım Kocabıyık Kültür Merkezi Salonu doldu. Özgür Aksoy'un şehit edilmesi ve avukatlara yönelik şiddet olaylarını anlatmak üzere kürsüye çıkan Bursa Barosu Başkanı Av. Gürkan Altun, duygulu bir konuşma yaptı. Altun, Konferans salonumuza Özgür'ün adını verdik, ruhsat törenlerine gelen genç avukatlar ve yakınları, sosyal medya hesaplarından Av. Özgür Aksoy Konferans Salonu'nda yer bildirimi yapıyor" diye konuştu. *Haberi sayfa 2'de*

Sorgudan sonra serbest bırakıldılar

Gemlik Belediyesi'nde ortaya çıkan ruhsat yolsuzluğu ve imar alanlarına açılacak yerler konusunda başkaları na bilgi verdiği, bir emlakçının silahla yaralanması sonucu ortaya çıkınca, Belediye Başkanınca iki memur da açığa alınmış ve savcılığa suç duyurusunda bulunulmuştu. Cumhuriyet savcılığınca sorgulanan iki memur serbest bırakıldığı öğrenildi.

DAYI EMLAK DANIŞMANLIĞI
ZAMANINDA VE DEĞERİNDE ALIM SATIM
Murat Üremiş
SATILIK - KİRALIK EV - ARSA - ARAZİ - DÜKKAN - İŞYERİ
GEMLİK ŞUBEMİZ
KUMLA 1. ŞUBEMİZ
KUMLA 2. ŞUBEMİZ
zingat
sahibinden.com
GEMLİK ŞUBEMİZ; DEREBOYU AKSA DOĞALGAZ YANI
0 224 514 77 00 0 543 550 20 70
KUMLA 1. ŞUBEMİZ ; İSKELE MEYDANI
BANKAMATİKLERİN YANI 0 541 545 99 56
KUMLA 2. ŞUBEMİZ ; ABDULLAH ASLAN CAD. NO: 76
0 224 538 88 86 - 0533 746 06 46
www.dayiemlak.sahibinden.com

Uludağ Üniversitesi Hukuk Fakültesi Hukuk Topluluğu ve Bursa Barosu Av. Özgür Aksoy'u andı.

Altun, "Özgür Gemlik'i dönüştürmek istiyordu"

4 Temmuz günü, avukatlık bürosundan çıkışta uğra dığı silahlı saldırı sonucu şehit olan Av. Özgür Aksoy, Uludağ Hukuk Topluluğu ve Bursa Barosu işbirliğiyle düzenlenen etkinlikle anıldı. Anma toplantı sında UÜ Hukuk Fakültesi Asım Kocabıyık Kültür Merkezi Salonu doldu.

Anma toplantısına Hukuk Fakültesi öğrencileri yanında Av. Özgür Aksoy'un annesi Gülay Aksoy, eşi Avukat Çiğdem Aksoy, kardeşleri Onur ve Önder Aksoy, arkadaşları, meslektaşları ve sevenleri, siyasi partilerin Gemlik İlçe temsilcileri, STK'lar ile Hukuk Fakültesi önceki Dekanı Prof. Dr. Doğan Şenyüz, Hukuk Fakültesi Dekan Yardımcısı Doç. Dr. Halit Aker, Yrd. Doç. Dr. Ahmet Sevimli ve öğretim görevlileri katıldı.

Gürkan Altuğ

VİDEO GÖSTERİMİ İZLENDİ

Siyasetçi ve meslek arkadaş larıyla yapılmış röportajların yer aldığı videonun izlenmesinden sonra Özgür Aksoy'un şehit edilmesi ve avukatlara yönelik şiddet olayla rını anlatmak üzere kürsüye çıkan Bursa Baro su Başkanı Av. Gürkan Altun, duygulu bir konuş ma yaptı. Özgür Aksoy'un hayatın üç gün olduğuna inandı ğını ifade eden Altun, *"Dün, bugün ve yarın... Biz genel de bugünü yaşar ken, Özgür hep yarını hayal ederdi. O'nun yarınları çok güzeldi"* dedi. Özgür'le her zaman anlaşama dıklarını, fikir ayrılıkları olduğu nu kaydeden Altun, *"En başta Gemlik'ti fikir ayrılığı konusu. Her Gemlik'e geldi ğimde en çok gidebilmeyi özler dim. Nedense huzursuz olurdum. O ise Gemlik'e aşıktı. Hukuk fakültesi kurulması ilk gündeme geldiğinde son derece heye canlanmış, 'Hukuk Fakültesi Gemlik'e çok yakışacak' demişti. Biz aynı fikirde değildik, ben hukuk fakültesinin kampus içinde olmasını istemiştim. Çünkü O Gemlik'i her yönüyle dönüştür mek istiyordu. Hukuk fakültesi de O'nun için araçlardan biriydi. Çünkü hukuk fakültesin de okuyan öğrencilerin, namuslu, onurlu, hukuka bağlı, va tan ve insan sevgi si taşıyan insanlar olduğuna inanırdı. Bir avuç insanın büyük bir dalga hareketi yarataca ğını düşünürdü. Gemlik'te hukuk fakültesi öğrenci leriyle birlikte dönü şebilirdi belki de... Sadece üniversite değil, sanat merke zi, çocuk kulübü kurma hayalleri de vardı. Çocuk kütüp hanesi kurmayı düşünüyordu"* dedi.

ÖZGÜR AKSOY ADINA ŞİİR YARIŞMASI

Özgür Aksoy'un ardından Bursa'da ve Türkiye'de avukatlara yönelik saldırıları hatır latan, Kocaeli'de de görevi nedeniyle şehit edi len Av. Mehmet Samim Geredeli'den de bahseden Altun, hakim ve savcıların avukatlara yönelik saldırılar karşı sındaki tavır ve kararlarından yakındı. Bursa Barosu'nun yaptığı sıralı eylemleri anlatan Gürkan Altun, Bursa'da 3 Kasım günü yaptık ları eylem sırasın da Hakim Levent Dağdeviren'in, duruşma tutana ğına yansıyan kararıyla avukatlara destek vermesinden de övgüyle söz etti. Altun son olarak, Özgür Aksoy'un kendilerine, avukat ların, avukatlık dışında başka şeyler yapmayı da öğrettiğini ifade ederek *"Tiyatro yaptı, şiir yazdı. Bursa Barosu ilk defa Özgür Aksoy adına şiir yarışması düzenledi. 5 Nisan Avukatlar Günü'nde sonuç landırıp şiir gecesi düzenleyeceğiz. Konferans salonumuza Özgür'ün adını verdik, ruhsat törenlerine gelen genç avukatlar ve yakınları, sosyal medya hesapların dan Av. Özgür Aksoy Konferans Salonu'nda yer bildirimi yapıyor"* diye konuştu. Özgür Aksoy'un cenazesinde tabutuna bayrak koydu rulmadığını, Özgür için şehit sözünü bile kullanmadık larını, oysa Özgür Aksoy un da hukukçu kimliği nedeniyle görevi için şehit edildiğini söyledi. Altun, cenaze namazını kıldıran imamı kınadı, *"Ölülerimizi bile ayırmaya başladılar"* dedi. Bursa Baro Başka nı Şehitlik kavramı konusunda yasası bulunmadığını kimlere şehit deneceğinin belirlenmesi gerekti ğine dikkat çeke rek bu konuda bir yasa tasarısı hazırladıklarını ve tüm Barolara göndererek bu tasarının parlementoya sunacaklarını söyledi.

FABRİKA GİBİ ÜRETİRDİ

Özgür Aksoy'un meslekdaşı ve arkadaşı Av. İsmail İşel de, Av. Özgür Aksoy'un örnek alınacak özelliklerini anlattı. İşel, *"Özgür, herkesle farklı dostluklar kurabiliyordu. Zamanını çalıyor diye akıllı telefon kullanmaz, sürekli okurdu. Telefonlara yanıt vermezdi, biz de yakınırdık bundan. Özgür adeta bir fabrika gibi üretir, ürettiklerini de paylaşırdı"* diye konuştu. Uludağ Hukuk Topluluğu Başkanı Öner Aktuğ da, Özgür Aksoy için *"Dostluk adına, siyaset adına, hukuk adına, alışılmış pro fillerin dışına çıkmayı başarmış bir hedef insanıydı"* dedi. Programın sonunda, Uludağ Hukuk Topluluğu Başkanı Öner Aktuğ, Bursa Barosu Başkanı Altun'a çiçek sundu, Altun da çiçeği, Şehit Av. Özgür Aksoy'un eşi Av. Çiğdem Aksoy verdi.

Hamile eşini bıçakladı

Bursa'da 8 aylık hamile eşini 8 yerinden bıçakla yarak öldüren sanık, cinayet anını hatırlamadığını söyledi. Sanık hakkında müebbet hapis talep edildi. Geçen eylül ayında Yıldırım'a bağlı Ulus Mahallesi'nde meydana gelen olayda, Nurettin Atasever (52) ile 8 aylık hamile eşi İsmanperi Atasever (35) arasında, karısının ilk evlili ğinden olan 3 yaşındaki erkek çocuğun bakımıyla alakalı tartışma çıktı. Nurettin Atasever, 8 aylık hami le karısını 8 yerin den bıçakladı. Hastaneye kaldırılan hamile kadın ve cinsiyetinin erkek olduğu öğrenilen

karnındaki bebeği kurtarılamadı. Yakınlarının buluna maması üzerine üzerine İsmanperi Atasever kimsesiz ler mezarlığına defnedildi.

"KOLTUĞA DÜŞTÜĞÜMÜZDEN SONRASINI HATIRLAMIYORUM"

Bursa 4. Ağır Ceza Mahkemesi'nde Nurettin Atasever hakkında '8 aylık hamile eşini kasten öldürme' suçundan ağırlaştırılmış müebbet hapis cezası talebiyle dava açıldı. Mahkemede ifade veren Atasever, "Olay akşamı evde çay içiyorduk. Eşimin ilk evliliğinden olan 3 yaşındaki Muhammet'i seviyordum. Birden çocuk kalkıp annesinin kucağına gitti. Eşim boynundaki kızarıklığı görünce 'Bu çocuğa bir şey mi yaptın' dedi. Aramızda tartışma çıktı. Bana bağır maya başladı. Münakaşa büyü yünce bana bıçakla saldırdı. Sol baldı rımdan bıçaklan dım. İkimiz koltuğun üzerine düştük. Gerisini hatırlamıyorum. Koltuktan kalktığımda her yer kan içerisindeydi. Pişmanım" dedi. Ev sahibi Emrullah A. ise, "Gece evimin zili çaldı. Kapıyı açtığımda kiracımı gördüm. Üzeri kan içerisindeydi. Ardından polisi aradım" dedi Mahkeme heyeti, eksik evrakların tamamlanması, maktulenin yakınlarının tespit edilmesi ve diğer şahitlerin dinlenmesi için duruşmayı ileri bir tarihe erteledi.

Adliyede 36 Bin Lira Parayı, X-ray Cihazında Unuttu

BURSA Adliye Sarayı'na araç ihalesine katılmak için gelen Mustafa B., girişteki kontrol sırasında içinde 36 bin lira bulunan poşeti, X-ray cihazının çıkış bandında unuttu. Bir saat sonra polis noktasına gelerek parasını kaybettiğini söyleyen Mustafa B.'ye 36 bin lirası iade edildi. İcradan satılık araç almak için ihaleye katılmak üzere Bursa Adliyesi'ne gelen Mustafa B., girişteki kontrol noktasından geçerken, içinde 36 bin lira bulunan siyah poşeti, X-ray cihazının bandına bıraktı. Üst kontrolünden geçen Mustafa B., parayı cihazın çıkış bandında unutup, ihalenin yapılacağı salona geçti. Adliye Koruma Büro Amirliği'nde görevli polisler, sahibine ulaşamadıkları parayı, koruma altına aldı. Mustafa B., yaklaşık 1 saat sonra, polis noktasına başvurarak 36 bin lira parasını kaybettiğini ifade etti. Adliye Koruma Büro Amirliği'ne götürülen Mustafa B.'ye parası teslim edildi.

Hafriyat kamyonu yarım asırlık ağacı böyle devirdi

Bursa'da hafriyat kamyonunun 50 yıllık kestane ağacını devirmesi güvenlik kamera sına yansıdı. Osmangazi ilçesinde dar sokağa girmeye çalışan hafriyat kamyonun kasası kestane ağacına takıldı. Kaldırımda bulunan ağaç büyük bir gürül tüyle devrildi.

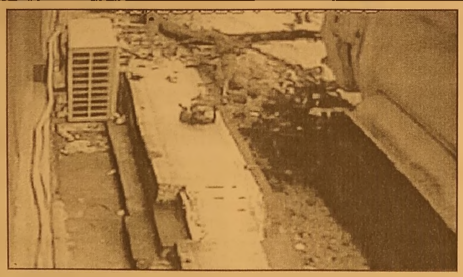

Yayaların yoğun olarak kullandığı ve iş yerlerinin bulun duğu caddede o esnada hiç bir vatandaşın olmaması muhtemel bir faciayı önledi. Kamyonun ağacı devirme anı ise iş yerinin güvenlik kamerasına saniye saniye yansıdı. Kazaya şahit olan esnaf, "Dükkanı mızda oturuyorduk. Bir gürültü koptu. Heyecanla dışarı baktığımızda kamyonun ağacı devirdiğini gördük. Çok şükür kimseye bir şey olmadı" dedi.

Kaybolan yaşlı kadın 15 saat sonra ortaya çıktı

Büyükorhan Yenice Mahallesin de dün öğle saatlerinde evinden ormanlık alana mantar toplamaya diye çıkan 70 yaşındaki Şükriye Özger akşam dönmeyince ailesi durumu Jandarma'ya bildirdi. Havanın kararması ve soğuk olması nedeniyle Jandarma ekipleri, mahalle halkı AFAD, AKUT ve BAKUT ekipleri bölgede arama çalışmaları yaptılar. Yapılan arama larda bulunamayan Şükriye Özer saat 02.30 sıralarında kendi imkanlarıyla evine döndü. Soğuk havadan dolayı üşüyen ve konuşmakta zorluk çeken Şükriye Özer 112 Acil Servis ekiplerinin yaptığı ilk müdahalenin ardından Bursa Devlet Hastanesi'ne sevk edilerek tedavi altına alındı

KAŞEDE BEKLEMEK YOK
KALİTELİ KAŞELER
UYGUN FİYATLARLA
GÜN İÇİNDE TESLİM EDİLİR

GÜLER AJANS
MATBAACILIK - YAYINCILIK - REKLAMCILIK
İstiklal Caddesi Bora Sokak No:5/A
Tel : (0.224) 513 96 83 GEMLİK

Gemlik Körfez
ABONE OLDUNUZ MU?
ABONE OLUN OKUYUN OKUTUN

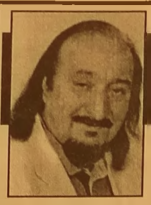

Güne Bakış

Kadri GÜLER
kadri_guler@hotmail.com

Öldükten sonra da yaşamak..

Toplantıya giderken, katılımın nasıl olacağını düşünüyordum.

Gemlik'teki sanatsal veya kültürel etkinliklere katılım pek olmaz. Para ile davet edilen konuşmacıları bile dinleme ye giden az olurdu çünkü.

Ama salona girdiğimde, sanılarım da yanıldığımı gördüm.

Anma toplantısında salon tamamen doldu.

Her kesimden insan vardı toplantıda.

Her siyasi görüş temsilcileri de Özgür Aksoy'un anılmasına gelmişti.

İşte dedim, öldükten sonra da yaşamak budur.

Özgür ölmemiş, Özgür aramızda.

Özgür Aksoy benim oğlum sayılırdı.

Rahmetli babası Ali Aksoy, arkada şım, dostum, fikirdaşımdı.

Aynı dönemin insanlarıydık, 12 Eylül öncesi birlikte CHP saflarında siyaset yaptık. Bunu daha önce yazdım.

O günlerde Özgür daha küçük bir çocuktu.

Özgür'ün annesi Gülay kardeşim ise çocukluğumdan beri tanışımdı. İlk ve Ortaokulu birlikte aynı sınıflarda okuduk. Aynı yıl öğretmen okuluna gittik. Aynı yıl mezun olup, öğretmenliğe başladık.

Aksoy ailesinin tanıdıkları benim de tanıdığımdı.

Ozgür'ün çocukluk yıllarında babası nın yakın dostu, meslektaşı, bizim gazetenin sorumlu müdürü ve yazarı Cengiz Göral ile yakın arkadaşlıkları vardı. Siyaseten ve ailece hep birlikte oluyorlardı.

Cengiz'in kızları İlksev ve Ozgür, kü çük Özgür Aksoy un da arkadaşlarıydı.

Cengiz Göral'ın 3 Temmuz 1979 günü kalleşçe öldürülmesi, herkes gibi Aksoy ailesini de etkiledi.

Bir yakın dostlarını kaybettiler.

Dünkü toplantıda Ozgür'ün avukat arkadaşı İsmail İşel konuşmasında bundan sıkca söz etti.

Cengiz'i yitirdiğimizin üzerinden 38 yıl geçmesine karşın, Cengiz Göral da öldü ğü halde hale aramızda yaşıyor, yaşatı lıyor.

Özgürler ve Cengizler birer dava adamıydılar.

İnsanları seviyorlardı, yaşadıkları ken ti seviyorlardı, toplumun iyiden, güzel den, doğrudan emekten yana değişimini savunuyorlardı. Onlar barışın, özgürlü ğün, insanca yaşamanın, sanatın ve kültürün, birlikte yaşamanın yaşayan elçileriydi.

Bursa Baro Başkanı Gürkan Altun'un Özgür için söylediği gibi onların ölümü bile birçok değişimin öncüsü oldu. Bunun için bizimle, bizlerle yaşıyorlar, yaşayacaklar.

Marmarabirlik zeytini 3 taneli ambalajlarda satacak

Marmarabirlik, 11 gramlık küçük ambalajlarla üretime başlıyor.
3 adet zeytinden oluşan tek porsi yonluk ambalajlar, önümüzdeki Rama zan ayında toplu iftar ve sahur noktalarında tüke ticiye sunulacak. Marmarabirlik, piyasanın talebini karşılamak amacıy la 20 gramdan son ra şimdi de 11 gram lık küçük ambalaj larla üretime başlıyor.

3 adet zeytinden oluşan 11 gramlık ambalaj ile 7 adet zeytinden oluşan 20 gramlık ambalajın seri üretimi için yaklaşık 2 milyon Euro'luk yatırım yapılacak. Öncelikle Ramazan ayında toplu iftar ve sahur noktala rında tüketiciye sunulacak tek porsiyonluk mini ambalajların, okul kantinleri ve simit sarayları baş ta olmak üzere otel, restoran ve kahval tı salonu gibi ev dışı tüketim alan larında da sunulması planlanıyor. Marmarabirlik Yönetim Kurulu Başkanı Hidamet Asa, daha önce kurulan zeytin ezmesi üretim tesisinde geçtiğimiz yıldan itibaren 20 gramlık ambalaj üretimine başlandığını belirterek, aynı tesiste 11 gram ambalaj denemeleri de yaptık larını söyledi.

Emeklilerin sorunları masaya yatırıldı

Türkiye Emekliler Dernekleri Başkanlar Kurulu Afyonkarahisar da biraraya gelerek emeklilerin sorun larını masaya yatırdılar.
Türkiye Emekliler Derneği Gemlik Şube Başkanı Ömer Şimşek de katıldı. Ömer Şimşek gazetemize yaptığı yazılı açıklamada, 16 Kasım 2017 itibariyle 48 yaşına bastığını Türki ye'nin en büyük sivil toplum kuru luşu olan Türkiye Emekliler Derneği her zaman emeklinin yanında olduğunu, sorun larına çözüm aramak için çaba harcadığını söyledi. Şimşek, *"Ülkemizin içte ve dışta karşı laştığı sorunların birlik ve bütünlük içerisinde aşılaca ğına dikkat çeken Başkanlar Kurulumuz, Başkanlar Kurulumuzda müzake re edilen ve değer lendirilen konuların kamuoyuyla paylaşılmasına ka rar verilmiştir."* dedi. Açıklama söyle devam etti: *"1 Ekim 2008 tarihi itibariyle yürürlüğe giren 5510 Sayılı Sosyal Sigortalar ve Genel Sağlık Sigortası Kanunu, emekli aylık larını temelden etkileyen bir değişiklik getir miştir. Aylık hesap lama parametreleri olan güncelleme*

katsayısı ve aylık bağlama oranları önceki dönemlere göre düşürüldüğün den, sigortalı çalış ma süresi uzadıkça emekli aylıklarında kayıplarla karşılaşılması büyük bir mağduriyet yarat maktadır. Bu nedenle; aylık bağla ma hesaplama sistemi değiştirilmeli ve aylık bağlama oranı en az %60 olarak belirlenmelidir. 2016 yılında SSK ve BAG-KUR emeklilerine ikra miye taahhütü ola rak 100 TL seyyanen zam yapılması olumlu karşılanır ken, bu uygulama nın 2017 yılından itibaren emekli olanlara verilmeme si, yeni bir eşitsizlik yaratmıştır. Bu nedenle 2017 sonrası emekli olan ve bundan böyle emekli olacaklara seyyanen 100 Lira zam mın güncellenerek verilmesini talep ediyoruz. Emeklileri miz harcamala rından KDV ve ÖTV gibi yüksek oranda vergiler alınmakta dır. Emeklilerimize ver gi iadesi karşılığı olarak ödenen ek ödeme tutarları yetersiz kaldığın dan, ek ödeme oran ları en az yüzde 8-9 olarak yeniden belirlenmelidir. Gelir ve aylıklara yapılan artış sistemi değiştirilme lidir. Altı aylık TÜFE'ye endeksli yüzdeli zamlar emeklilerin harca malarını temsil etmekte yetersiz kal dığından, yeni bir artış sistemi getiril melidir. Emekliler üzerinde yaptığımız araştırmalardan da görüleceği, gibi emekli aylıklarına seyyanen zam yapılması ve milli gelir artışından refah payı verilmesi talep edilmektedir. 2000 Yılı öncesi SSK emeklilerine yapılan intibak kri terleri esas alınarak aynı uygulama 2000 yılı sonrasında emekli olanlara da yansıtılmalıdır. Bü tün emeklilerimizin beklentisi bu yön dedir. Hükümetimiz, bu çağrımızı değer lendirmeli ve emek liler arasında norm ve standart birli ğinini sağlamalıdır. Başkanlar kurulu toplantımızda ağırlıklı olarak gündeme getirilen emek lilerimiz den katkı payı alınmaması talep edilmektedir. Emeklilerimiz, çalıştıkları dönem de Yüzde 11 gibi yüksek oranda sağlık primi ödedik lerinden, kamu ve özel sağlık kuruluş ları ayrımı olmak sızın bu önerimizin değerlendirilmesini Hükümetimizden bekliyoruz. Patenti Türkiye Emekliler Derne ğine ait olan TOKİ vasıtasıyla evi olmayan emeklilerimi zin uygun koşullar ile konut sahibi olması için girişim lerimiz ve çalışma larımız devam etmektedir. Evi olmayan emekliler den toplanan talepler yetkili makamlara sunulmaktadır. Aynı zamanda dev let taahhütü olan bu projemize valiliklerimiz ve belediyele rimiz ve desteklerini esirgememesi durumun da zorluk içerisinde yaşayan emeklilerimiz ev sahibi olacaktır. Başkanlar Kurulu üyelerimize geniş kapsamlı bir eğitim programı uygulanmıştır. Sosyal güvenlik sistemi, dernekler mevzuatı, mali işler ile birlikte bilgi iş lem alanında uzmanlarımız tara fından bilgilendir meler yapılmıştır. Kamu oyunun bilgisine sunulur."

2+1 BİRİNCİ SINIF SATILIK DAİRELER

GÜVENLİ KONUTLARIN ADRESİ

GÖÇERLİLER

İnşaat - Taahhüt San. ve Tic. Ltd.Şti.

JETGROUT TEMELLİ - SU YALITIMLI
ISI YALITIMLI ÇATI - ANKASTRE REZERVUAR
MUTFAK VE BANYO DOLAPLARI
TAŞIT TANIMA SİSTEMLİ OTOPARK
BANKA KREDİSİNE UYGUN
KAT İRTİFAKI KURULMUŞ - HEMEN TAPU TESLİMİ

Hükümet Cad. Özdoyuran İşhanı
No: 224/6 TEKİRDAĞ
Tel : 0 282 261 07 07 Faks : 0 282 264 32 54
GEMLİK ŞANTİYE :
Hamidiye Mah. 289. Sok. No: 3 GEMLİK
0 532 361 93 06 - 0 543 307 05 32

www.gocerlilerinsaat.com

GemlikKörfez
GEMLİK'İN İLK GÜNLÜK SİYASİ GAZETESİ

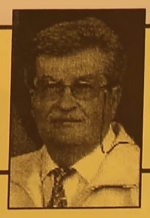

Serbest Kürsü

Ürer KONAK (E) Tarih Öğretmeni

CANIM ÖĞRETMENİM...

Atatürk'ün 100. doğum yıldönümü olan 1981 den beri ülke çapında 24 Kasım Öğretmenler Günü olarak kutlanmaktadır. Çünkü, Atatürk 1928 yılının 24 Kasım'ın da "Millet Mekteplerinin Başöğretmenliğini" kabul etmiştir.

Öğretmenler, toplumlara önderlik edecek kişileri yetiştirir... Ancak hep arka planda kalırlar, öne çıkmazlar. İlkokuldan üniversite eğitiminin sonuna dek hep öğretmenlerin emekleri vardır. Bilgi akışını öğretmenler sağlar. Öğretmenler varlıklarıyla uygarlıkların sürekliliğini sağlarlar.

Atatürk için askeri dahi, eşsiz komutan, büyük lider, büyük devrimci, büyük devlet adamı gibi çok değişik sıfatlar verilmiştir. Ama o, "-Devlet Başkanı olmasaydım. Milli Eğitim Bakanı olmak isterdim" demiş ve "-Öğretmen Ordusu olmadan asker ordusunun çabalarının boşa gideceğini, milletleri kurtaranlar yalnız ve ancak öğretmenlerdir" diyerek eğitim-öğretime ne kadar önem verdiğini belirtmiştir.

Her yurt gezisinde mutlaka bir okul ziyaretinde bulunurdu. Öğretmenlere, eğitim-öğretime ne kadar değer ve önem verdiğini sık sık belirtirdi.

Çankaya'da yeni ilkokul açılmıştı. Köşkün çevresinde bulunan bu okulu bir gün Atatürk ziyaret eder. Sınıfın kapısını çalar, içeri girer. Öğretmen tahtanın başında ders vermektedir. Cumhurbaşkanı girer girmez saygı işareti vermiş, çocuklar ayağa kalkmıştır" "Oturunuz" işaretini verdikten sonra yüzünü tahtaya çevirerek derse devam etmiştir öğretmen... Atatürk, beş on dakika ayakta ders dinlemiş ve çıkarken öğretmen yine aynı ses, aynı eda ile çocukları ayağa kaldırmış ve oturunuz işareti verir vermez derse devam etmiştir.

Gazi, kapıdan çıkarken yanındaki lere : "-Gördünüz mü öğretmeni? Cumhurbaşkanına bile önem vermedi" demiş ve eklemiş: -İlk öğretmen vatanın en hayırlı elemanı. Onlar vatan çocuklarıyla o kadar kaynaşmışlardır ki adeta çocuklaşmışlardır. Onların gözünde en sevgili öğrencileridir, Bu öğretmen eğer dersini bırakıp saygısını göstermek için yanıma gelseydi ve çıkarken beni merdivenlere kadar geçirseydi, öğrencilerinin gözünde küçülür, belki prestijini kaybederdi... Öğrenci gözünde en saygılı, en büyük adam öğretmendir" demişlerdir. (Kahraman Yusufoğlu, Atatürk'ten Hatıralar-5 Çankaya Yolunda Syf 150-151)

Kimi meslekler vardır ki para için yapılmaz. Yoksa yüceliği, kutsallığı kalmaz. Parası çok diye doktorluk yapandan insana hayır gelmez. Her meslek yücedir, kutsaldır... Helalinden, emeğinin alın teriyle kazanıldıktan sonra... Ama en kutsalı, yücesi şüphesiz kl bence öğretmenliktir.

O, bilgi verendir, öğretendir. Anadır, babadır... Ufkunuzu aydınlatır. Çocukları na sevgiyle yaklaşır, sevgi-saygı aşılar... Dosttur, barışçıdır, hep yenilikçidir, yeniden yanadır. İlk önce yeni şeyleri kendi öğrenir.. Yetenekleri bulup, ortaya çıkarır. Öğrencisini becerisi, yeteneği, bilgisi doğrultusunda yönlendirir, eğitir, yol gösterir. Bir kandile benzer, kendisini tüketir, ama çevresini aydınlatır, ışık verir... Elleri öpülesi varlıktır öğretmen...

Ancak, acaba öğretmene verilen değer dün neydi? Bugün ne? Yıl 1923... TBMM de milletvekillerinin maaşları düzenlenecek. ... Atatürk'e soruyorlar: -Sayın Başkanım milletvekilleri maaşları ne olsun? Mustafa Kemal şöyle der: - "Öğretmen maaşlarını geçmesin"

Peki şimdi durum ne? Ne siz sorun hallerini, ne de ben anlatayım.

Yalnızca bu günlerde hatırlanan duruma geldi öğretmenim... İşsiz, binlercesi atanamayıp değişik işlerde karın tokluğuna çalışan insan ve meslek grubu durumuna geldi. Vatanımın en uzak köşelerinde yalnız bırakıldı, şehit edildi, elinden tutulmadı... Sistemin oyuncağı durumuna düşürüldü. Düşüncesi alınmadı eğitime emek veren o olduğu halde...

Çok dertleri var çözüm bekleyen... Bugün anılmakla kalmasın...

Bir gün hatırlanıp, diğer günler unutulmasın. Zira analar doğurur, besler, giydirir, büyütür. Öğretmen ise yetiştirendir çocukları mızı. Başta Başöğretmenimiz olmak üzere sonsuzluğa göçen tüm öğretmenlerimizin şehit olanlarımızın ruhları şad olsun... Tüm yaşayan öğretmenlerimizin günü kutlu olsun. Hepsinin ellerinden öperim...

VEFAT ve TEŞEKKÜR

16 Kasım 2017 Perşembe günü aramızdan ayrılan
Emekli Öğretmen, Sevgili Eşim

MACİDE SOYER'in

rahatsızlığı sürecinde yardımlarını esirgemeyen,
bize güç ve umut veren, her türlü desteklerini sürdüren
Uludağ Üniversitesi Öğretim Üyesi
Prof. Dr. Kamil Dilek'e,
Prof. Dr. Murat Biçer'e,
Uzm. Dr. Suat Akgür ve
Nefroloji Kliniği doktor, hemşire ve personeline,
Gemlik Umurbey Sağlık Ocağı Aile Hekimi Serdar Bakış ile
Hemşire Dilek Bakır ve diğer sağlık çalışanlarına,
ayrıca cenazemize katılarak
bizlerin acılarını paylaşan, telefonla arayarak ve
bizzat gelerek taziyede bulunan ve mevlidimize katılan
eş, dost, arkadaş ve akrabalarımıza
teşekkürü bir borç biliriz.

Eşi Hüseyin SOYER
Çocukları Ümit SOYER - İlke PUSMAZ

Öğrenciler dikkat! Ders süreleri değişiyor

Milli Eğitim Bakanı İsmet Yılmaz, 40 dakika olan ders sürelerinin düşürülmesi ile ilgili, "İlkokul, ortaokul ve lise için farklı ders süreleri düşünülebilir" dedi.
Milli Eğitim Bakanı İsmet Yılmaz, 40 dakikalık ders süresinin fazla olduğu yönündeki sözlerine açıklık getirdi.
Ders süreleri ile ilgili olarak "Teknoloji çağındayız. Artık öğrenme süreleri kısaldı" diyen Bakan Yılmaz, şöyle devam etti:
"40 dakika boyunca öğrencilerin dikkatlerini bir noktaya vermeleri çok zor. Daha etkili bir öğretim süreci için ders sürelerinin azaltılması önerisini getirdik. Henüz bir çalışma yapmış, bu konuda harekete geçmiş değiliz. Alınmış kararımız yok. Ders saatlerinin kısaltılması konusunu ka-

muoyunun dik katine sunuyoruz. eğitim ailesi, siya setçiler, sendika cılar, toplumun tüm kesimleri bu konuyu gündemine alıp tartışsın istiyoruz."

"İLKOKUL, ORTAOKUL VE LİSE İÇİN FARKLI DERS SÜRELERİ DÜŞÜNÜLEBİLİR"
Bakan Yılmaz, "İlkokul, ortaokul ve lise için farklı ders süreleri düşünülebilir. Bunlara bakmak gerekir. Dünya örneklerine de baktık, gerekli araştırmayı yaptık. Dünyada da bizimkine benzer ders süreleri var. Anlamlı bir fark bulunmuyor. süreler Türkiye'ye yakın. Konunun tarafları olan öğretmenler, öğrenciler ve veliler var. Bunlara da soracağız. Bir karar almadan önce buradan gelen sonuçlara da bakacağız" ifadesini kullandı.

Türkiye En Popüler 3. Tatil Destinasyonu Oldu

Türkiye, son yıllarda yaşanan terör saldırılarına rağmen, İngilizler için en popüler tatil destinasyonları listesinde üçüncü sırada yer aldı.
Dünyanın en büyük tur operatörlerinden Thomas Cook'a göre "2016 ve 2017 yıllarında gerçekleşen terör saldırıları ve İngiltere Dışişleri Bakanlığı'ndan yapılan seyahat uyarılarına rağmen" Türkiye İngiliz turistler için yurtdışındaki en popüler tatil destinasyonları arasında yer aldı.

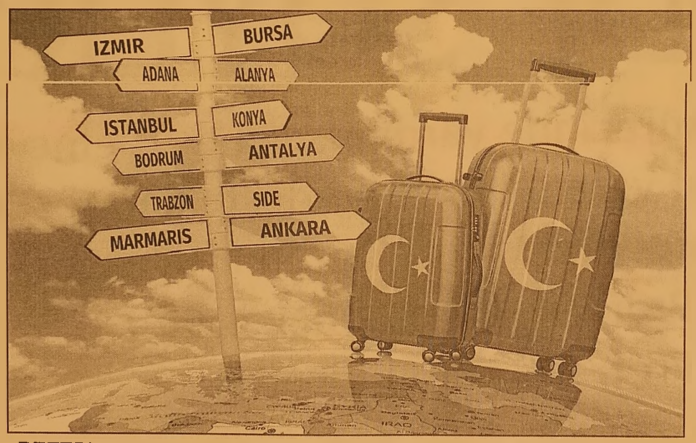

REZERVASYONLARDA YÜZDE 80 ARTIŞ

Thomas Cook, Türkiye'ye yapılan tatil rezervasyonlarında bir yıl öncesine göre yüzde 80 artış yaşadığını gördükten sonra 2018 yılı için Türkiye'ye düzenlenen uçuş seferleri için kapasitesini artırdı. Aile rezervasyonlarının ise bir yıl öncesine göre yüzde 87 artış kaydettiği aktarıldı.

FORBES'TEN DE ÖVGÜ GELMİŞTİ

Benzer bir övgü de dünyaca ünlü ekonomi dergisi Forbes'dan Gaziantep'e geldi. Forbes yayınladığı "Dünyanın ekonomik seyahat destinasyonları listesinde" Gaziantep'i 10. sırada gösterdi. İstanbul'dan sadece 90 dakikalık bir uçuş mesafesinde olduğu belirtilen Gaziantep'in uluslararası turistlerden batıdaki şehirlere nispeten daha az ilgi gördüğü, fakat en az batıdaki Türkiye kentleri kadar ilginç bir tatil destinasyonu olduğu söylendi. Kentin UNESCO Yaratıcı Gastronomi Kentleri listesinde sekizinci sırada olduğunun altı çizilen haberde Gaziantep'in mutlaka görülmesi gerektiğine, İstanbul'da aranan birçok şeyin Gaziantep'te daha da uygun fiyata bulunabildiğine ve ülkenin şam fıstığı başkenti olduğuna dikkat çekildi.

Gemlik Körfez
ABONE OLDUNUZ MU?
ABONE OLUN OKUYUN OKUTUN

KAŞEDE BEKLEMEK YOK
KALİTELİ KAŞELER UYGUN FİYATLARLA
1 SAATTE TESLİM EDİLİR
GÜLER AJANS
MATBAACILIK - YAYINCILIK - REKLAMCILIK

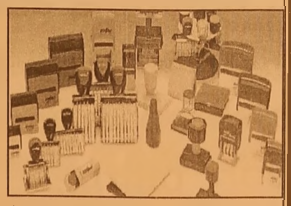

İstiklal Caddesi Bora Sokak No : 5/A
Tel : (0.224) 513 96 83 GEMLİK

SATILIK
KÜÇÜK KUMLA ÖZGÜZELYALI SİTESİNDE HAVUZLU EŞYALI ve EŞYASIZ 2+1 DAİRE SAHİBİNDEN SATILIK
0 535 378 18 00

Facebook sayfamız : Gemlik Körfez - Güler Ajans

Su, elektrik ve gaz gibi abonelikler e-devlet üzerinden taşınabilecek

Ulaştırma Bakanlığı müsteşarı, su, elektrik ve gaz gibi aboneliklerin e-devlet sistemi üzerinden taşınabileceğini söyledi. Ulaştırma, Denizcilik ve Haberleşme Bakanlığı Müsteşarı Suat Hayri Aka, e-devlet sisteminin aylık girişinin 117 milyona ulaştığını belirtirken 35 milyon kullanıcının sisteme giriş yaptığını 16 milyon kişinin ise e-devlet sitesini aktif olarak kullandığını açıkladı. Aka 10 yıllık periyot içinde e-devlet sistemine 200 milyon liralık yatırım yapıldığını belirtirken sistemin yeni uygulamalarla daha da geliştirileceğini ifade etti. Bu uygulamalardan örnekler veren Aka, vatandaşların günlük yaşamına kolaylık sağlayacak bürokrasiyi azaltacak uygulamalar üzerinde çalıştıklarını ifade ederek şöyle konuştu:

"Taşınma işi birden fazla kurumla işinizin olduğu o kurum bu kurum gezdiğiniz hayli zamanınızı alan bir iş. Şimdi devlet işlerini en azından e-devlet üzerinde halledebileceğiniz bir çalışma içindeyiz. Su, elektrik, gaz aboneliklerinin otomatik

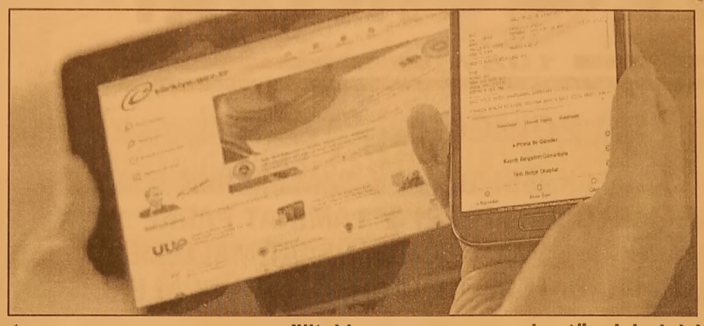

taşınması. Evrakların digital olarak transferi. İkametgâh vb. ve hatta çocuklarınızın okul kayıtlarının bile siteden yapılabildiği bir sistem. Vergilerin ödendiği mesela. Elbette bunun için yerel yönetimlerden kurumlara kadar herkesin aynı dilde ve dijital konuşması gerekiyor. Bilginin bir merkezde toplanması gerek. Bu da zaman alıyor. Belediyelerin hepsi digitalde bu işleri görmüyor. Farklı farklı sistemlerin birbirine uyumu var sonra. Zaman alacak ama hayata geçtiğinde taşınmalarda bir yerden tüm işlerinizi halledeceksiniz."

Kamu Bilişim Zirvesi'nde bir araya geldiğimiz Ulaştırma, Denizcilik ve Haberleşme Bakanlığı Müsteşarı Aka'ya Müsteşar Yardımcısı Galip Zerey, Türksat Genel Müdürü Cenk Şen ve Haberleşme Genel Müdürü Ensar Kılıç eşlik etti. Suat Hayri Aka, Türksat'ın geliştirdiği yazılımla kamuda dijital postalama yazışmanın başladığını ifade ederken "gizli" ibaresi olan kurum yazışmaları dışındaki resmi evrakları 158 kurumun dijital ortamda gerçekleştirmeye başladığını açıkladı. Bugün nikâh dairelerinde ve tapu dairelerinde sadece ıslak imzanın kullanıldığını belirten Aka, Kayıtlı Elektronik Posta sistemi ile geri kalan işlemlerin şifreli dijital hale getirildiğini belirtti.

Türkiye, Dünyaya Havacılık Elemanı İhraç Edecek

Türkiye, Millî Havacılık Planı kapsamında dünyaya yetişmiş eleman ihraç edecek. Cumhurbaşkanı Recep Tayyip Erdoğan'ın New York ziyareti esnasında duyurusu yapılan Millî Havacılık Planı ile ilgi ayrıntılar belli olmaya başladı. Boeing Türkiye'nin de destek verdiği program ile mühendis

ve pilot eğitimlerinde Türkiye'nin bölgesel merkez olması planlanıyor. Bu kapsamında Boeing Türkiye'de, Hava cılık Sanayii Geliştirme Programı, Mühendislik ve Teknoloji Geliştirme Merkezi, Bölgesel Uçuş Eğitim Merkezi, Servis ve Bakımda Bölgesel İşbirliği gibi uygulamaları hayata geçirecek. Bu planın en önemli unsurlarından biri olan Havacılık Sanayii Geliştirme Programı ise yine Boeing tarafından, Savunma Sanayii Müsteşarlığı himayesinde 28 Kasım'da İstanbul'da başlatılacak. Programı Savunma Sanayii Müsteşarlığının yanı sıra Boeing'in iş ortakları, Türk Havayolları ve havacılık servis sağlayıcıları destek veriyor. Boeing Türkiye Genel Müdürü ve Ülke Temsilcisi Ayşem Sargın Türkiye havacılık sanayinde 21. sırada yer aldığını belirterek Millî Havacılık Planı ile ilk 10'u hedeflediklerini söyledi.

GEMLİK REHBERİ

GEREKLİ TELEFONLAR	
İtfaiye	110
Polis İmdat	155
Jandarma İmdat	156
Jandarma K.	513 10 55
Polis Karakolu	513 18 79
Gar. Kom.	513 12 06
KAYMAKAMLIK	
Kaymakamlık	513 10 51
C.Savcılığı	513 10 53
C.Savcı Yrd.	513 29 54
Emniyet Müd.	513 10 28
ULAŞIM	
Fenerbahçe	612 00 26
DENİZ UÇAĞI	613 66 13
Feyzullah Akmis Seyahat	614 63 62
METİNÖ	613 12 12
Aydın Turizm	613 20 77
Süzer Turizm	612 10 72
Kanberoğlu-Esadaş	614 46 49
Anıtur	614 47 71
Kamil Koç	612 01 63
HASTANELER	
Devlet Hastanesi	517 34 00
Sahil Dev. Hast.	513 23 20
Mer.Sağ.Ocağı	513 10 08
Tomokay Tomografi	513 65 29
Acıbadem	280 44 44
TAKSİLER	
Körfez Taksi	513 18 21
Çınar Taksi	513 24 67
Güven Taksi	513 32 40
Gemlik Taksi	513 23 24
Manastır Taksi	517 33 94

RESMİ DAİRELER	
Telefon Arıza	121
UEDAŞ ARIZA	186
UEDAŞ İşletme	513 45 03
Statyum	514 00 95
Orm.Böl.Şef.	513 12 86
Milli Eğt. Md.	513 11 74
Halk Kütüphane	513 13 53
Askerlik Şb.	513 10 57
Karayolları	513 13 08
Liman Baş.	513 11 33
Mal Müd.	513 10 95
Nüfus Md.	513 37 42
Özel İd. Md.	513 15 07
Tapu Sicl. Müd.	513 14 14
Müftülük	513 13 64
Gümrük Md.	524 85 86
Ver. Dairesi Md.	513 10 92
İlçe Tarım Müd.	513 10 45
İlçe Seç. Md.	513 77 73
Halk Eğitim Müd.	513 18 46
İŞ-KUR	513 71 66
BELEDİYE	
Santral	513 45 21 -23
Başkanlık	513 45 20
BUSKİ	514 57 96
İtfaiye	513 23 25
Muhasebe Md.	513 45 21-182
Yazı İşl. Md.	513 45 21-111
Su Arıza	Yalnız 185

DENİZ OTOBÜSÜ	
Bursa	256 77 84
Mudanya	544 30 60
Yenikapı	(212) 516 12 12
Yalova	(226) 811 13 23
İDO İmam Aslan Dinlenme Tes.	513 23 94
VAPUR - FERİBOT	
Yalova	(226) 814 10 20
Topçular	(226) 363 43 19
Eskihisar	(262) 655 60 31
OTOBÜS	
Şehirlerarası Otobüs Terminali	261 54 00 (18 Hat)
DAĞITICILAR	
GEMDAŞ	513 29 29
Aygaz	513 12 95
Habaş	513 16 37
Mogaz	513 75 58
Ergaz	513 88 43
Milangaz	513 22 59
Habaşgaz	513 45 46
Yeni Likitgaz	513 65 00
BP Gaz	514 59 81
Bütünler Likitgaz	513 80 00
Akçagaz	514 88 70
Totalgaz	514 17 00
Akcan Petrol	513 10 78
MAR-PET	513 30 33
Tuncay Otogaz	513 16 46
Beyza Petrol	513 85 03

Gemlik Körfez
GEMLİK'İN İLK GÜNLÜK SİYASİ GAZETESİ
YEREL SÜRELİ YAYIN
YIL : 43 SAYI : 5938
FİYATI : 50 Kr. (KDV Dahil)
Sahibi : Serap GÜLER
Sorumlu Yazı İşleri Müdürü : Kadri GÜLER
İstiklal Cad. Bora Sok. No:5/A
Tel : 513 96 83 GEMLİK
korfezofset@hotmail.com
Yönetim ve Basım Yeri :
GÜLER AJANS
Matbaacılık-Yayıncılık-Reklamcılık Tesisi
İstiklal Cad. Bora Sok. No:5/A GEMLİK
(Dini bayram Günleri ve Pazar günleri yayınlanmaz)

GEMLİK SİNEMA GÜNLÜĞÜ
VENÜS SİNEMASI
AYLA
11.30-14.00-16.30-19.00-21.15
KETENPERE
11.30-14.00-16.15-18.30-20.45
THOR RAGNAROK
11.00-16.30-20.45
OHA DİYORUM
13.00-14.45-19.00
513 33 21

YİĞİT İNŞAAT
1987
YAPI MALZEMELERİ LTD. ŞTİ.
BANYO & MUTFAK & SERAMİK & CAM MOZAİK
VİTRİFİYE & BANYO DOLAPLARI & LAMİNAT PARKE
KOMBİ & RADYATÖR & BOYA VE KABA İNŞAAT MALZEMESİ
ISI VE SU YALITIM ÜRÜNLERİ & SIHHİ TESİSAT ÜRÜNLERİ

Adliye Binası Altı Yeni Pazar Cad. No: 98
Tel : 0 224 514 31 64 Fax : 0 224 513 90 41 GEMLİK
www.yigitinsaatgemlik.com

GOODYEAR
PIRELLI
MICHELIN
starmaxx
PERFORMANS LASTİKLERİ

PEŞİN FİYATINA KREDİ KARTINA 8 TAKSİT
KIŞ LASTİKLERİ SATIŞLARIMIZ BAŞLADI

ÖZKAYA
TUR. NAK. TAAH. İHR. VE TİC. LTD.ŞTİ
Hisar Mah. TEDAŞ Yani Körfez Baytaş Sit.
A Blok No: 2 GEMLİK
Tel : 0 224 514 40 44

1964
KAVLAK
DOĞANIN HAZİNESİ
Danışma Hattı 444 68 80
www.kavlak.com.tr
SIZMA Taş Baskı
TÜRKİYENİN EN BÜYÜK TAŞ BASKI ZEYTİNYAĞI FABRİKASI GEMLİK'TE...
Soğuk Sıkım Zeytinyağı

Kuruluş:1973
Gemlik Körfez
GEMLİK'İN İLK GÜNLÜK SİYASİ GAZETESİ
27 Kasım 2017 Pazartesi
www.gemlikkorfezgazetesi.com
50 Kr.

İRFAN ÜNLÜ EMLAK
TAPU TAKİP İŞLERİNDE UZMAN FİRMA
İrfan Ünlü 0 535 285 42 69
Merkez : Çarşı Meydanı - UMURBEY
Şube : Dr. Ziya Kaya Mah. Hürriyet Cd. Sarışen Sok. Gemlik Tapu Müdürlüğü yanı GEMLİK
irfanunluemlak.sahibinden.com

Mimarlar Odası, mescit yapımını gündem değiştirmek olarak niteledi

TMMOB Gemlik Temsilciğinden yapılan açıklamada, deniz manzaralı mescit yapımı nın Gemlik'in asıl gündemini unutturmak olduğu belirtildi. Yapılan açıklamada, Beledi yesince yürütülen bu proje Gemlik'te yaşa yan, kordonda nefes alan ve Gemlik'te MİMARLIK yapan bizlere danışılmamıştır. Belki de "deniz manzaralı mescit" asıl gündemi unutturmak Gemlik'teki meslek odaları ve siyasi parti temsilciliklerini meşgul etmek adına yapılan suni bir gündem olabilir. 1 Ekim 2017 tarihinde değişen yönetmelik ile o tarihten önce ruhsat başvurusunu yapmış 76 adet dosyanın ruhsat alımı durdurulmuş, belediye ce bu duruma çözüm aranmamış, hem proje müelliflerine hem de vatandaşlara bu dosya ların akıbeti ile ilgili tatmin edici bir bilgi paylaşılmamıştır. Mimarlar Odası Gemlik Tem silciliği olarak bu kadar ağır bir gündemi suni gündemler yaratarak unutturmak yerine asıl problemlere belediyenin çözüm bulma sını talep ediyoruz." denildi. Haberi 4'de

Güne Bakış

Kadri GÜLER
kadri_guler@hotmail.com

Mescit yapımı tartışılıyor..

Gemlik'in tüm sorunları bitmiş gibi AKP'li Belediye yıkılan Ticaret ve Sanayi Odası ile Tibel Otel'in arsası önündeki otopark üzerinde bir mescit yapma kararı aldı.

Peki, bu ibadet yerine ihtiyaç var mıydı?

Yoktu.

Cami ile Gemlik'in reklamını yapacaklar akılları sıra. Devamı 4'de

Balıkçı Barınağı düzenlemeleri hizmete açıldı

Uludağ Üniversitesi Sunğipek Asım Kocabıyık Yerleşkesi önündeki Balıkçı Barınağı'nda Gemlik Belediyesi tarafın dan bir süredir küçük teknelerin yanaşması için, 4 adet iskele, balıkçıların teknelerine bağlayıp motorlarına kolay girmeleri için yaptırılan kenar platformu ve çevre düzenlemeleri tamamlandı. Haberi sayfa 2'de

DAYI EMLAK DANIŞMANLIĞI
ZAMANINDA VE DEĞERİNDE ALIM SATIM
Murat Üremiş
SATILIK - KİRALIK EV - ARSA - ARAZİ - DÜKKAN - İŞYERİ
DAYI EMLAK
GEMLİK ŞUBEMİZ
KUMLA 1. ŞUBEMİZ
KUMLA 2. ŞUBEMİZ
zingat
sahibinden.com
GEMLİK ŞUBEMİZ; DEREBOYU AKSA DOĞALGAZ YANI
0 224 514 77 00 0 543 550 20 70
KUMLA 1. ŞUBEMİZ ; İSKELE MEYDANI BANKAMATİKLERİN YANI 0 541 545 99 56
KUMLA 2. ŞUBEMİZ ; ABDULLAH ASLAN CAD. NO: 76
0 224 538 88 86 - 0533 746 06 46
www.dayiemlak.sahibinden.com

Gemlik Körfez
GEMLİKİN İLK GÜNLÜK SİYASİ GAZETESİ

Öğretmenler Günü törenlerle kutlandı

24 Kasım Öğretmenler günü törenlerle kutlandı. Kutlama programına göre bu yıl ki Öğretmenler Günü'nü Çınar İlköğretim Okulu öğretmen ve öğrencileri hazırladılar. Yunus Emre Kültür Merkezi'nde düzenlenen Öğretmenler Günü etkinliğine Kaymakam Gürbüz Karakuş, Gemlik Belediye Başkan Yardımcısı Kadir Erol, Cumhuriyet Başsavcısı Ali Ül ger, İlçe Jandarma Komutanı Barış Bozkurt, İlçe Emniyet Müdürü Abdulkadir Yüce, İlçe Milli Eğitim Müdürü Mehmet Duran, İlçe Spor İlçe Müdürü Abdurrahman Dağlar, İlçe Müftüsü Dr. Mehmet Reşat

Şavlı, öğretmenler, öğrenciler ve velileri katıldı. Günün anlamını belirten konuşmayı Çınar İlköğretim Okulu Müdürü İlkay Erdem konuşmasında öğretmenin doğuşla başladığını bunun ölümle son bulduğunu söyledi. Öğretmenlere seslenen Erdem, *"Sakın öğretmen olduk diye öğrenmekten vazgeçmeyin. Daima kendinizi yenileyin her gün mutlaka küçükte olsa bir şey öğrenin"* dedi.

Daha sonra söz alan İlçe Milli Eğitim Müdürü Mehmet Duran günün anlamı hakkında görüşlerini bildirdi. Duran konuşmasında toplumların en özverili ve saygın mesleklerinin başında öğretmenliğin geldiğine dikkat çekti. Duran, *"Öğretmenlik geleceğimizin sahipleri çocuklarımızın ışığı ve güneşidir."* dedi.

Duran, tüm öğretmenlerin öğretmenler gününü kutladı. Daha sonra Belediye Başkan Yardımcısı Kadir Erol bir konuşma yaptı. Ardından Kaymakam Gürbüz Karakuş konuşmasında, bugünlere gelmemizde öğretmenlerin emek ve alın terlerinin büyük katkıları olduğunu belirterek, *"Yoksul bir milletten, insansız hava araçlarını yapan, yerli ve Milli sanayisini geliştiren, dünyaya meydan okuyan bir Türkiye tablosu çizilmiştir. Bu çalışmaların gerçekleşmesinde şüphesiz kiöğretmenlerimizin çok büyük emekleri ve gayretleri vardır. Öğretmenlerimize her zaman saygı duyuyor onları el üstünde tutuyoruz."* dedi.

DERECEYE GİRENLERE ARMAĞANLARI VERİLDİ...

Şiir, satranç, kompozisyon gibi çeşitli alanlarda düzenlenen yarışmalarda dereceye giren öğrencilere ödülleri dağıtıldı. Öte yandan, "Ben çocuklar için varım, Ben Öğretmenim" projesi kapsamında Çınar İlköğretim okulu Öğretmen ve Öğrencilerinin hazırlamış oldukları, Dünyanın bütün çiçeklerini getirin adlı kısa film gösterimi sunuldu. Halk oyunlarının izlenmesinden sonra toplu fotoğraf çekildi.

BELEDİYEDEN YEMEK

Gece ise Gemlik Belediyesi Sosyal yaşam merkezinde öğretmenler günü nedeniyle yemek verildi.

Balıkçı Barınağı düzenlemeleri hizmete açıldı

Gemlik Belediyesi'nce işletilen Balıkçı Barınağı düzenlemeleri tamamlanarak hizmete açıldı. Cumartesi günü saat 12.30 Uludağ Üniversitesi Sungipek Asım Kocabıyık Yerleşkesi önündeki Balıkçı Barınağı'nda Gemlik Belediyesi tarafından bir süredir küçük teknelerin yanaşması için, 4 adet iskele, balıkçıların teknelerine bağlayıp motorlarına kolay girmeleri için yaptırılan kenar platformu ve çevre düzenlemeleri tamamlandı.

Balıkçı Barınağına giriş ve çıkışların korunak altına alınması için çevresi ise demir korunaklarla çevrildi.

Balıkçı Barınağı'nın tamamlanması nedeniyle

Cumartesi günü Vali Yardımcısı Abidin Ünsal, Belediye Başkanı Refik Yılmaz, Başkan Yardımcısı Ahmet Avcı, Gemlik Balıkçılar Sosyal Yardımlaşma ve Dayanışma Derneği yönetileri, amatör balıkçılar ve vatandaşlar katıldı. Protokol motorla körfez turuna balıkçı teknelerde katılarak barınağa dönüldü.

Balıkçı Barınağında pişirilen balıklar protokol ve konuklara Ekmek Arası olarak verildi.

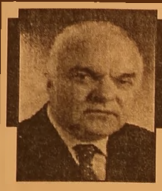

Buluşma

Gürhan ÇETİNKAYA
gurhancetinkaya@gmail.com

Özgür Aksoy

Çocukluk arkadaşı şöyle demiş Özgür'ü anlatırken;
"Şah gitti oyun bitti.."
Ama bu kez öyle olmayacak..
Önder'in dediği gibi; "şimdilik kaybettik ama kazanacağız da! Adalete koşan yeni çocuklar doğacak Özgür adıyla, her birine anlatacağız seni, tertemiz düşlerini. Onlarla yeneceğiz cehaleti .."

Hukuk üzerinde, insanlık üzerinde, vatan üzerinde oynanan oyunlar kuşkusuz sürecek ama oyunu bozmak biz geride kalanlara düşecek.
Barıştan yana, adaletten yana, yaşamdan yana , insanlıkdan yana, çevreden yana olanlar oyunu bozacaklar ve insanlık kazanacak.
Barış yeşerecek. Adaletin terazisi haktan yana tartacak..
Uludağ Hukuk Topluluğu; Uludağ Üniversitesi Hukuk Fakültesi öğrencilerinin bir araya gelmesiyle oluşan bir topluluk.
Atatürk ilke ve devrimlerini özümsemiş hukuk formasyonuna sahip nitelikli hukukçuların yetişmesini sağlamak için yola çıkan topluluk amaçları doğrultusunda kuruluşundan bu yana onlarca etkinlik gerçekleştirmiş.
Bu kez onlar öncülük ettiler 22 Kasım'da hep birlikte bir meczupun akıl almaz saldırısında şehit olan Avukat Özgür Aksoy'u andık.
Bursa Barosu Başkanı Gürkan Altun'un da konuşmacı olarak katıldığı etkinlik yüreklerimizi bir kez daha dağladı.
"Özgür Aksoy hayatın üç gün olduğuna inanırdı "diyen Altun, "Dün, bugün ve yarın… Biz genelde bugünü yaşarken, Özgür hep yarını hayal ederdi. O'nun yarınları çok güzeldi çünkü" dedi.
Asıl olan yaşarken yapılanlar kuşkusuz. Örnek olmak. İnsani değerlerden sapmadan yaşamak. Düşünce üretmek.. Çok değerli ve kalıcı...
Sevgili Özgür Aksoy da babası rahmetli Ali (Aksoy) Ağabeyimin izinden hatta daha da ileri giderek önemli bir miras bırakmış ardında...
Çok kısa süren yaşamına onurlu duruşu, hukuk, sanat, edebiyat adına çok sayıda birikimi ve girişimi sığdıran Sevgili Özgür giderkende bireysel silahlanma fitilini ateşledi.
Bursa Barosu ateşlenen fitili kendisine vasiyet olarak niteledi vebarıştan ve insanın yaşama hakkının kutsiyetinden yola çıkarak bireysel silahlanmaya karşı Mücadele bayrağını açtı.
Soruna dikkat çekmek için bir dizi etkinlik gerçekleştiren Bursa Barosu tüm barolara önayak oldu ve bir de yasa teklifi hazırlayarak parlamentoya sundu..
Uludağ Hukuk Topluluğu Başkanı Öner Aktuğ'un Özgür için söyledikleri O'nun yaşamının bir özetiydi adeta;
"Dostluk adına, siyaset adına, hukuk adına, alışılmış profillerin dışına çıkmayı başarmış bir hedef insanıydı"

11 Eylül İlkokulu kütüphanesinde Özgür Aksoy köşesi açıldı

Okullar Hayat Bulsun Projesi Kapsamında 11 Eylül İlkokulu bir yatırıma projeye daha öncülük yaptı.
2017-2018 eğitim ve öğretim yılı başında özel eğitim sokağını hizmete açarak önemli bir sosyal projeyi tamamlayan 11 Eylül İlkokulu, "Yetişkin Kütüphanesi, Okuma İstasyonu" özel sınıfı açarak alkışları topladı.
Okul Müdürü Abdullah Bilir ve Özel Eğitim Sınıfı Öğretmeni Erdal İpek'in öncülüğünde gerçekleşen sınıfa Baktat Firması da destek oldu.
"Al Götür, Oku Getir" temalı yetişkin kütüphanesi, okuma istasyonunda ayrıca 4 Temmuz 2017 tarihinde şehit edilen Avukat Özgür Aksoy için de bir köşe hazırlandı.
24 Kasım Öğretmenler Gününde hizmete giren yetişkin kütüphanesi, okuma istasyonu açılış törenine Kaymakam Gürbüz Karakuş, Belediye Başkan Yardımcısı Kadir Erol, Cumhuriyet Başsavcısı Ali Ülger, Milli Eğitim Müdürü Mehmet Duran, Jandarma Komutanı Yüzbaşı Barış Bozkurt ve İlçe Müftüsü Mehmet Reşat Şavlı, Özgür Aksoy'un annesi Gülay Aksoy, eşi Çiğdem Aksoy ve kardeşi Onur Aksoy'da katıldı.
Öğretmenler ve öğrenciler ile öğrenci velilerinin de büyük ilgi gösterdiği açılışta, okumanın anlam ve önemine dikkat

çeken konuşmalar yapıldı.
Kaymakam Gürbüz Karakuş, Türkiye'de 6 kişiye bir kitap düştüğü acı gerçeğini istatistiki bilgiler ile açıklayarak, okullarda bu tür okuma istasyonlarının açılmasının sevindirici bir gelişme olduğunu söyledi. Gemlik Belediye Başkan Yardımcısı Kadir Erol'da, şehit Avukat ve Belediye Meclis üyesi Özgür Aksoy'dan bahsederek, *"Okul hayatımız boyunca 200 ders kitabı okuyoruz. Oysa yetişkinlerin bu süreçte en az 2 bin kitap okumaları gerekiyor. Meslektaşım ve Belediye Meclis üyemiz Şehit Özgür Aksoy'u yakından takip ediyordum. O bir okuma aşığıydı. Onun bu okullara ve okumaya yönelik desteklerini de biliyoruz. Burada bir kez daha saygı ile anıyoruz. Okuma istasyonunu hizmete açan okul yöneticilerini ve öğretmenleri de tebrik ediyoruz"* dedi.
Özgür Aksoy'un annesi Gülay Aksoy'da, 11 Eylül İlkokulundan emekli bir öğretmen olduğunu anımsatarak, "Yıllar önce bu okul, düşük gelirli ailelerin çocuklarının okuduğu bir okuldu. İlk derslerimiz onların çoraplarını, çamaşırlarını kurutmakla geçerdi. Benim çocuklarım da bu okulda okudu. Okulun geldiği nokta, kütüphane beni çok mutlu etti" dedi. İlçe Milli Eğitim Müdürü Mehmet Duran'da, öğretmenlere teşekkür etti.
Yetişkin Kütüphanesi ve Okuma istasyonu mimarı özel eğitim sınıfı öğretmeni Erdal İpek, Kaymakam Gürbüz Karakuş tarafından plaket ile ödüllendirildi.
Açılışın ardından kütüphane davetlilerin hizmetine sunuldu. Okul yönetimi kütüphaneye kitap desteği beklediklerini ifade ederek, çağdaş eğitim ve öğretimin öğretmenler ve öğrenci velileri nezdinde okul bünyesinde devam edeceğini vurguladılar.

Facebook sayfamız : Gemlik Körfez - Güler Ajans

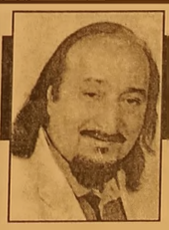

Güne Bakış

Kadri GÜLER
kadri_guler@hotmail.com

Mescit yapımı tartışılıyor..

Gemlik'e Denizden görülecek, deniz manzaralı bir mescit yapılmasını kafalarına sokmuşlar bir kez.

Tabi mecliste çoğunlukları da olunca, her istediklerini yapabileceklerini sanıyorlar.

Gemlik halkı birlik olursa, halkın istemediği hiçbir şey yapılmaz.

AKP lilerin yaptırmak istedikleri bu mescit inşaatı öncelikle bir ihtiyaç değil, dini bir ibadethane ile reklam yapmak düşüncesini yansıtıyor.

Ayrıca kutsal yerler üzerinden siyasi rant elde etmek de söz konusudur.

Bunun doğru olup olmadığını ise din ulamalarına sormak gerekir. Örneğin Diyanet İşleri Başkanlığına bir soralım bakalım ne diyecekler.

Bunu geçtik.

Gemlik'teki sivil toplum kuruluşları arasında siyasi partiler CHP ve MHP görüşlerini açıkladı.

Olumsuz bulduklarını söylediler.

Önceki gün ise Saadet Partisi ilçe Başkanı Ahmet Yıldız Vakkas da sahilde yapılmak istenen mescide karşı çıktı. Yıkılan camiinin yerine yapılmasını önerdi.

Ticaret ve Sanayi Odası Yönetim Kurulu geçtiğimiz günlerde aldığı karar ile eski hizmet binalarının bulunduğu alana mescit yapımını doğru bulmadıklarını, bu alanın Gemlik Halkı adına kullanılması gerektiğini söylediler.

Eski Ticaret ve Sanayi Odası binası onarmak istediler, buna Belediye Başkanı izin vermedi.

Yeniden yapılmasına ise arsanın yeşil alan olması nedeniyle yine Belediye Başkanı tarafından izin verilmedi. Meydan projesinde yeşil alan dendi.

Ama şimdi yeşil alana mescit yapacaklar. Yer daha büyük olsaydı cami yapacaklardı.

Ticaret Odasına yeşil alan diye izin vermeyenler, mescit üzerinden rant toplamlama sevdasına yeşil alana mescit yapacaklar.

Bu işi yargıya gitmeli.

Gitmeden önce de Bursa Büyükşehir Belediye Başkanı ile görüşmeli, meclis üyeleriyle görüşmeli ve bu ihtiyaç olmayan, islami açıdan müsrif yapı 1/5000 ölçekli planlara işletilmemeli.

Hatta gerekirse, Başbakanlığa ve Cumhurbaşkanı Recep Tayyip Erdoğan'a yapılmak istenen müsrif mescit yapımı istediği anlatılmalı.

Gemlik'teki sivil toplum kuruluşları zaman kaybetmeden imza kampanyası başlatmalı.

Mimarlar Odası, mescit yapımını gündem değiştirmek olarak niteledi

TMMOB Gemlik Temsilciğinden yapılan açıklamada, deniz manzaralı mescit yapımının Gemlik'in asıl gündemini unutturmak olduğu belirtildi.

Açıklama şöyle:

"Mimarlık ve şehircilik tarihinden ders çıkaramamış, kendisini geleceğe taşıyacak doğal, ekonomik ve sosyal değerlerini, kaynaklarını kısa dönemli özel çıkarlara, rant kaygılarına ve vizyonsuzluğa mahkum eden bir toplum da; mimarlık, planlama, çevre koruma ve peyzaj mimarlığı disiplinlerine yönelik söylemler adeta ütopik bir dünyaya aitmiş gibi durmaktadır.

Böyle bir ortamda kamuya ait açık alanlar, parklar, bahçeler kent haritalarında "yok edilmesi gereken zararlı madde" hissi vermekte ve ciddi bir planlama kaygısı olmadığından şehrin yönetimini elinde bulunduran kişi veya kişilerce yok edilmektedir.

Gemlik'te çokça tartışılan "deniz manzaralı mescit" bu durumun bir yansımasıdır. Belediyesince yürütülen bu proje Gemlik'te yaşayan, kordonda nefes alan ve Gemlik'te MİMARLIK yapan bizlere danışılmamıştır. Belki de "deniz manzaralı mescit" asıl gündemi unutturmak Gemlik'teki meslek odaları ve siyasi parti temsilciliklerini meşgul etmek adına yapılan suni bir gündem olabilir. 1 Ekim 2017 tarihinde değişen yönetmelik ile o tarihten önce ruhsat başvurusunu yapmış 76 adet dosyanın ruhsat alımı durdurulmuş, belediyece bu duruma çözüm aranmamış, hem projemüelliflerine hem de vatandaşlara bu dosyaların akıbeti ile ilgili tatmin edici bir bilgi paylaşılmamıştır.

Tüm bu gelişmelerin ışığı altında Mimarlar Odası Gemlik Temsilciliği olarak bu kadar ağır bir gündemi suni gündemler yaratarak unutturmak yerine bahsettiğimiz asıl problemlere bele diyenin çözüm bulmasını talep ediyoruz. Eğer ki kordona bir yapı yapılacaksa tüm sahil düzenlemesinin projesinin odamızla paylaşılmasını talep ediyoruz ki yeni yapılan Merkez Cami gibi biçimsiz ve işlevsiz bir yapı olmasın."

Gemlik Duyarlılık ve Dayanışma Derneği Yöneticileri Saadet Partisini ziyaret ederek, mescitin yeri konusunu görüştü.

Yıldız, "Mescit için uygun yer yıkılan eski cami yeridir"

Saadet Partisi Gemlik İlçe Başkanı Ahmet Vakkas Yıldız, Gemlik Duyarlılık ve Dayanışma Derneği Başkanı ve yönetim kurulu üyelerini kabul etti. Haftalık olağan yönetim kurulu toplantısı öncesinde misafirlerini ağırlayan Yıldız ve yönetim kurulu üyeleri ile Gemlik Duyarlılık ve Dayanışma Derneği'nin sohbetinde ana konu sahile yapılacak olan mescit oldu.

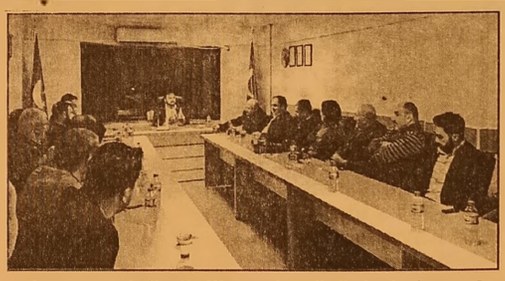

Gemlik Belediyesince alınan karar gereği eski Tibel Otelin bulunduğu ve şu anda otopark olarak kullanılan araziye yapılacak olan mescit ile ilgili olarak derneğin başkanı ve yöneticileri şunları söyledi.

"Saadet Partisi'ni ilçemizdeki sorunları gören ve çözüm önerileri üreten tek siyasi parti olarak gördüğümüz için sahile yapılacak olan mescit ile ilgili olarak istişarede bulunmak amacıyla ziyaret etmeyi uygun gördük. Elhamdülillah bizlerde Müslümanız, cami ve ya mescit yapılmasına karşı değiliz. Bizim karşı olduğumuz durum, belediyenin burada siyasi kazanç sağlamak ve oy almak düşüncesiyle halka şirin gözükmeye çalışmasıdır. Belediye başkanımız bu konuda eleştirilere açık olmalı ve eleştirileri değerlendirmelidir. Gemlik kıyı şeridini Gemlik'e yaraşır bir şekilde değerlendirmek gerekir. İlçemizi ve dolayısı ile belediyemizi ilgilendiren konularda halkımızın da görüşleri alınarak karar verilmelidir ve burada da kent konseyine görev düşmektedir. İlçemizdeki STK ve dernekler ile bir araya gelmeli ve böylece ortak akıl ve görüşler doğrultusunda bu sorun çözülmelidir."

şeklinde konuştular.

Saadet Partisi İlçe Başkanı Yıldız'da, Derneğin yapmış olduğu ziyaretten duyduğu memnuniyeti dile getirdikten sonra konu ile ilgili olarak şunları söyledi.

"Öncelikle belirtmek isterim ki; mescit yapılmasına ne siyasi bir partinin ne de şahısların hiç bir itirazı yoktur. Yapılan eleştiriler yapılacak mescidin yeri ile ilgilidir. İslami açıdan değerlendirecek olursak, camii yerleri vakıf malıdır ve dolayısı ile Saadet Partisi olarak bizim önerimiz, vakıf malı olduğu için daha önceden yıkılan merkez camiinin olduğu yer bu konuda en uygun yerdir. Bizim dinimizde, örfümüzde yıkılan caminin yerine park, bahçe veya AVM yapılmaz. Orayı zamanında camii olarak bağışlayanların oraya katkı verenlerin ruhları ancak oraya mescit yapılınca rahatlar. Zaman içerisinde akıtlar iş hanı, PTT ve hükümet binasının da kamulaştırılacağını düşünecek olursak bahsetmiş olduğumuz yere yapılacak mescit çok daha uygun olur kanaatindeyim." dedi.

2+1 BİRİNCİ SINIF SATILIK DAİRELER

GÜVENLİ KONUTLARIN ADRESİ

GÖÇERLİLER

İnşaat - Taahhüt San. ve Tic. Ltd.Şti.

JETGROUT TEMELLİ - SU YALITIMLI
ISI YALITIMLI ÇATI - ANKASTRE REZERVUAR
MUTFAK VE BANYO DOLAPLARI
TAŞIT TANIMA SİSTEMLİ OTOPARK
BANKA KREDİSİNE UYGUN
KAT İRTİFAKI KURULMUŞ - HEMEN TAPU TESLİMİ

Hükümet Cad. Özdoyuran İşhanı
No: 224/6 TEKİRDAĞ
Tel : 0 282 261 07 07 Faks : 0 282 264 32 54

GEMLİK ŞANTİYE :
Hamidiye Mah. 289. Sok. No: 3 GEMLİK

0 532 361 93 06 - 0 543 307 05 32

www.gocerlilerinsaat.com

GemlikKörfez
GEMLİK'İN İLK GÜNLÜK SİYASİ GAZETESİ

CHP'den öğretmenlere kahvaltı

Cumhuriyet Halk Partisi Gemlik İlçe yöneticileri Öğretmenler günü nedeniyle kahvaltı verdi. Cumhuriyet Halk Partisi Gemlik İlçe Başkanlığı'nda yapılan 24 Kasım Öğretmenler günü kahvaltısına öğretmenler katıldı. Mustafa Kemal Atatürk'ün gösterdiği yolda ilerlemenin, çektikleri tüm zorluklara rağmen evlatlarımızı özveriyle yetiştiren öğretmenler sayesinde mümkün olduğunu, bu bağlamda her zaman öğretmenlerimize minnet duyduğunu vurgulayan CHP Gemlik İlçe Başkanı Mehmet Sertaslan, şunları ifade etti;

"Öncelikle size ve şahsınızda kurumunuzda görev yapan bütün öğretmenlerimize selamlarımı iletiyor, ülkemizin en önemli görevi olan eğitimciliği seçmiş olduğunuz için teşekkürlerimi ifade etmek istiyorum. Eğitim temel haktır ve bu hak insanlığı medeniyete, özgürlüğe ve çağdaşlığa ulaştıracak en temel faktördür. Tarih boyunca dünyanın neresinde olursa olsun barışın ve aydınlanmanın yolunu açan öncü ve örnek insanlar öğretmenler olmuştur. Ulusumuzun kurtarıcısı Gazi Mustafa Kemal ATATÜRK, dahiyane askeri kimliğinin yanında çok değerli bir eğitimci ve bilime yönelmiş bir önderdir. Birçok anısında karşılaştığımız gibi cephede dahi aydınlanma yolundaki bilimi ve Türk milletinin eğitimi yolunda atılacak adımları düşünmüş ve bu konuda çalışmalar gerçekleştirmiştir. "Eğer bir gün benim sözlerim bilimle ters düşerse, bilimi seçin." diyen Başöğretmenimiz Mustafa Kemal ATATÜRK Muallimler Birliği Kongresinde "Öğretmenler! Yeni nesli, Cumhuriyet'in özverili öğretmen ve eğitmenleri, sizler yetiştireceksiniz; yeni nesil, sizin eseriniz olacaktır." Sözleri siz değerli eğitim insanlarını işaret etmektedir. Fakat sözlerinin devamındaki "Eserin kıymeti, sizin yeteneğiniz ve özveriniz derecesiyle uygun olacaktır. Cumhuriyet; fikren, ilmen, fennen, bedenen kuvvetli ve yüksek karakterli koruyucular ister. Yeni nesli, bu kalite ve yetenekte yetiştirmek sizin elinizdedir. Sizlerin, seçkin görevinizin yerine getirilmesine büyük özveriyle varlığınızı vereceğinize hiç şüphe etmem." diyerek eğitimcilere sadece bilgi aktarmaktan öte özverili olma ödevini de vermiştir. Ekonomik ve sosyal sorunlar yaşadığını bildiğimiz siz değerli öğretmenlerimizin, evlatlarımızla özveriyle ilgilendiğinizi ve ATATÜRK ilke ve devrimlerinden taviz vermeden eğitim verdiğinizden şüphemiz yok. Bu bağlamda haklarını ödeyemeyeceğimiz sizlerin ekonomik ve sosyal imkanlarınızın iyileştirilmesi için her zaman mücadele ettiğimizi bilmenizi isterim.

Bu duygu ve düşüncelerimle Başöğretmenimiz Mustafa Kemal ATATÜRK ve ebediyete göçmüş öğretmenlerimizi rahmet, minnet ve şükranla anıyor, şahsınızda gelecek nesillerimizi yetiştirip, bilim ile donatan değerli öğretmenlerimizin 24 Kasım Öğretmenler Gününü kutluyorum."

Serbest Kürsü

Mahmut SOLAKSUBAŞI

Babam Tevfik Solaksubaşı

22 Kasım, Tevfik Solaksubaşı'nın ölüm yıldönümü.

Gemlik hayranı olan babam, hayatının hiç bir döneminde başka bir şehirde yaşamadı.

Gemlik halkı da her zaman ona destek oldu.

Bir beldenin kalkınmasının öncelikle sanayi sayesinde olacağına inanırdı. Bu sebeple hayatı boyunca ve GTSO Başkanlığı boyunca, sanayinin Gemlik'e gelmesi için elinden geleni yaptı.

Bu konuda merhum Danış Ekim Beyfendinin anlayışından da hep sevgiyle bahsederdi.

Bugün eğer sağ olsaydı, çok heyecanlı olurdu.

Aynı Ford fabrikası kurulacağı zamanki gibi. Bu 5 Babayiğitin kuracağı fabrikanın da Gemlik'te kurulması ile ilgili tüm tanıdıklarını arar, herkesi bu işin yapılabilmesi için harekete geçirmek isterdi.

Maalesef, O şimdi yok.

Bu hareketi başlatmak öncelikle Gemlik halkına düşüyor. Gemlik halkının bir mensubu olarak ben de Babam gibi düşünüyorum.

Bu fabrika Gemlik'e gelmeli. Bunun bir çok ekonomik ve çevresel sebebi var.

Öncelikle Askeri Hara diye bildiğimiz yaklaşık 5 bin dönüm içinde eski uçak pisti bulunan bir arazimiz var Gemlik te.

Bu arazinin bin dönümü Sayın Cumhurbaşkanımızın desteği ile bu kurulacak tesise tahsis edildi mi, arazi problemi biter.

Bu arazinin önemi, yeri, limanlar yanının da, otoban yanın da, en önemlisi Bursa yanında.

Yani bir otomotiv fabrikasının istediği her şeye sahip bu arazi.

İstanbul'a bir buçuk saat Bursa'ya 20 dakika, yetişmiş insan, teknoloji yanında, bir saat mesafede iki havalimanı var. Böyle bir konum da başka bir yer yok.

Bu tesis temiz havayı, suyu kirletmiyen elektrikle çalışacak araç üretecek.

ilçemize ekonomik katkısı en az Borusan, Azot, Gemport, Roda kadar olacaktır.

Bu konuda değişik düşünceler olabilir konu acilen tartışılıp bir an önce takip edilmelidir.

Bir cami yapımı ile ilgili harcadığımız mesayinin bir kısmını bu işe ayırırsak, Gemlik'e çok faydalı bir iş yapmış oluruz.

Tevfik Solaksubaşı'nın ölüm gününde onun hayallerini de böylece anmış oluruz.

Atatürk İlkokulu'nda "Birlikte Okuyoruz" projesi

Atatürk İlkokulu 4/C sınıfı öğretmeni Merve YILDIZ, velileriyle birlikte son derece anlamlı bir projeye imza attı. "Birlikte Okuyoruz" adını verdikleri proje çerçevesinde, okuma aşığı veliler, sınıftaki "veli kitaplığı"ndan seçtikleri "Anne-Baba-Çocuk" ilişkisinin güçlendirilmesine, okul/hayat başarısının artırılmasına, çocuğa karşı yararlı tutum geliştirilmesine yönelik kitaplardan birini okuyor ve bir hafta sonra okudukları kitaplardan edindikleri bilgileri diğer annelerle paylaşıyor.

Kitap bittikten sonra çıkardıkları özetlerle de kendilerine "kalıcı notlar" tutan anneler projenin faydası konusunda hemfikir...

Sınıf öğretmeni Merve YILDIZ da her cuma, öğrenciler başka bir derslikte İngilizce dersindeyken, o esnada boş olan kendi sınıflarında annelerle birlikte 1 saat kitap okuyor, sonraki 1 saatte ise okunan kitaplar ve konuları üzerine velilerin birbirleriyle ve kendisiyle arasındaki fikir alışverişlerine moderatörlük yapıyor..

"Her Çocuk Üstün Yeteneklidir" ve "Anne Beynim Aç" kitaplarının yazarı akademisyen Dr. Bahar ERİŞ'in de Mümin Sekman ile birlikte yazdığı son kitabı olan "Çocuklar Nasıl Başarır? "ı da birkaç velinin ismine özel imzalayarak destek verdiği proje, çocukları da oldukça mutlu etti.. "Evde anneleriyle birlikte kitap okuyan öğrenciler, kitap okumanın değeri ve önemini de daha iyi kavrıyorlar" diyen 4/C sınıf öğretmeni Merve YILDIZ, bu proje sayesinde velilerin kitaplardan da birbirlerinden de çok şey öğrendiklerini ve bu sayede projenin hem çok verimli hem de çok keyifli sürdüğünü belirtti.

ELEMAN
ŞANTİYEMİZDE ÇALIŞACAK AŞÇI ARANIYOR
0 224 514 00 60

ELEMAN
FABRİKAMIZDA ÇALIŞACAK GÜVENLİK GÖREVLİSİ ARANIYOR
(Sertifika şartı aranmamaktadır)
0 224 514 00 60

ENERJİ VERİMLİLİĞİ İLE OKULLARDA 1 YILDA 116.346 TL SU TASARRUFU SAĞLANDI

İlçe Milli Eğitim Müdürlüğü bünyesinde faaliyet gösteren Enerji Verimliliği Biriminin yaptığı çalışmalarla okulların su tüketimi 1 yılda yaklaşık % 30 azalarak 116.346 TL'lik tasarruf sağlandı.
İlçe Enerji Verimliliği Birimi, okullardaki elektrik sistemlerinde güvenliği artırıcı çalış malar ile reaktif tüketimden kaynaklı ceza bedellerinden kurtarılması yönünde yaptığı başarılı çalış malara bir ye nisini daha ekle yerek okulların su tüketimlerinde tasarruf yapma sını sağladı.
Su kaynaklarının heba olmasının önüne geçerek, ülke ekonomisine de katkıda bulundu.
Enerji Verimliliği biriminin yaptığı karşılaştırmalı su tüketim analiz sonuçlarına göre,

geçen yıl yaklaşık 69 bin ton su tüketildiği ve karşılığında 279 bin TL fatura ödendiği, yapılan çalışmalarla su tüketiminin 69 bin ton'dan 50 bin tona kadar düştüğü ve 19 bin ton suyun israf edilmesinin önüne geçildiği görülmüştür. 279 bin TL olarak ödenen fatura bedellerinin 163 bin TL'ye düşmesi ile de yaklaşık 116 bin TL 'lik tasarruf elde edilmiştir.
Enerji Verimliliği Birimi ile Buski arasında yapılan protokol kapsamında okullardaki mevcut su sayaçlarının sökülerek yerine GPRS'li uzaktan okumalı elektro nik su sayaçları takılmaya başlanılmış, takılan bu sa yaçlar sayesinde elde edilen ta sarruf miktarının daha da artacağı hedeflenmiştir.

Sürücüler dikkat! 1 Aralık'a az kaldı

Ulaştırma, Denizcilik ve Haberleşme Bakanı Ahmet Arslan, 1 Aralık'ta başlayacak ve 1 Nisan 2018'de sona erecek kış lastiği takma uygulama sının, "hususi" tescil edilen taşıtlarda zorunlu olmadığını bildirdi.
2918 sayılı Karayolları Trafik Kanunu uyarınca yolcu ve eşya taşımalarında kullanılan araçların kış lastiği kullanmalarının, illerin hava ve iklim şartlarına göre yılın

belirli dönemi için 2011 itibarıyla zorunlu tutulduğu nu söyledi.
Kış lastiği takma zorunluğuna ilişkin esasları belirleme yetkisinin Resmi Gazete'de yayımla nan 687 no'lu Kanun Hükmünde Kararname ile Ulaştırma, Denizcilik ve Haberleşme Bakanlığına verildiğini ifade eden Arslan, uygulamanın 1 Aralık ile 1 Nisan arasında geçerli olduğunu belirtti.
Arslan, söz konusu düzenlemenin hususi olarak tescil edilen taşıtları kapsamadığını ve bu araçlarda zorunlu olmadığını, buna karşın şehirler arası yük ve yolcu taşıyan ticari araçlar için kış lastiği tak manın zorunluluk taşıdığını vurguladı.
Belirtilen sürelerde il sınırları içinde kış lastiği zorunlulu ğunun uygulana cağı tarih aralıkla rıyla ilgili duyuru ların valiliklerce yapılacağını anlatan Arslan, yük ve yolcu taşımacılığı yapan araçlar dışındaki hususi araçlar için uygula manın zorunlu olmamakla birlikte can ve mal güvenliğiyle gü venli seyahat için kış şartlarında tüm araçlarda kış lastiği kullanılmasını tavsiye etti.

Gemlik Körfez
ABONE OLDUNUZ MU?
ABONE OLUN OKUYUN OKUTUN

KAŞEDE BEKLEMEK YOK
KALİTELİ KAŞELER UYGUN FİYATLARLA
1 SAATTE TESLİM EDİLİR
GÜLER AJANS
MATBAACILIK - YAYINCILIK - REKLAMCILIK

İstiklal Caddesi Bora Sokak No : 5/A
Tel : (0.224) 513 96 83 GEMLİK

SATILIK
KÜÇÜK KUMLA ÖZGÜZELYALI SİTESİNDE HAVUZLU EŞYALI ve EŞYASIZ 2+1 DAİRE SAHİBİNDEN SATILIK
0 535 378 18 00

Facebook sayfamız : Gemlik Körfez - Güler Ajans

GEMLİKSPOR: 67 HÜRRİYET SP.KL.: 46

Gemlikspor basketbol yıldız takımı galibiyet serisine devam ediyor. Gemlik ilçe spor salonunda Hürriyet Spor Kulübünü misafir eden Gemlikspor basketbol yıldız takımı Maça Emre TURAN, Emre MUTMAN, Çetin AKIN, Yiğit YALÇIN ve kaptan İzzet KURT ilk beşiyle çıktı. ilk çeyrekte baskılı ve etkili hücumlar ile sayı bulan temsilcimiz, savunmada da ra kibine karşı üstünlük sağlayınca periyodu 21-9 önde tamamladı. İkinci periyotta oyuna giren Eren AVAR ve Ali GÜLENÇ ile ri baunt üstünlüğüne eline geçiren Gemlikspor farkı açarak 35-17 skor ile devre arasına girdi. Üçüncü periyotta oyuna giren Yusuf Osman İMAN ile hızlı hücumlar bulan temsilcimiz 54-32 ile final periyoduna önce girdi. Son çeyrekte tarafların karışıklı basketleriyle geçerken maçıda Gemlikspor 67-46 kazanarak 5

maçta 4.galibiyetini elde etti ve gurubun daki 2.sıradaki yerini korudu.

Gemlikspor basketbol şube sorumlusu İbrahim Tokgöz, "Yıldız Takım olarak her maç daha da iyi oynuyoruz. Takımda arka daşlık ve yardımlaşma mükemmel. Başarı mızın en büyük nedeni uyum içerisin de oynuyor olmamız. Daha önce birbirini hiç tanımayan bu gençleri Gemlik spor çatısı altında bir araya getirerek onla rı takım yapmak ve müsaba kalara çıkararak sportif faaliyetlere iştirak etmelerine destek olmak inanılmaz bir duygudur. Bu duygu anlatılmaz yaşanır ve bu gençlere des tek olmaya, bu duy guları yaşamaya tüm gönüllüleri sponsor olmaya davet ediyorum. Basketboldan daha güzeli Gemlikspor Basketbol Ailesi olarak SKOR İÇİN DEĞİL SPOR İÇİN OYNUYORUZ. Gençlerimize sahip çıkalım destek olalım ve gele ceğimize yön verelim" dedi.

Gemlik Basketbol:90 İzmir Büyükşehir:63

Türkiye Basketbol 2.ligi 4 .hafta karşılaşmasında İzmir Büyükşehir Belediyeyi 27 sayı fark ile yenerek ligde ilk galibiyetini aldı.
Gemlik İlçe Spor salonunda oynan müsabakanın ilk dakikalarında İzmir Büyükşehir bulduğu basketler ile ilk 5 dakikayı 14:7 önde bitirdi. Gemlik ekibi yaptığı savunmaya karşılık Berkay Kutlu ve Cemhan elinden bulduğu sayılar ile periyotu 26:21 önde tamam ladı. 2. çeyrekte

Gemlik Basketbol 22 sayı bulurken yaptığı etkili savunma ile rakibini 12 sayıda tutarak 1.yarıyı 48:33 önde tamamlayarak soyunma odasına 15 sayı ön de girme yi başardı. 2.yarıda İzmir Büyükşehir iik dakikalarda bulduğu sayılar ile farkı 9 sayı kadar indirdi. Gemlik ekibi Gökhan Şenol'un verdiği pasları iyi değerlendiren Melih Kabakçı ile bulduğu 12 sayı yeşil beyazlı takımın 3.çeyreğe 63-49 önde girmesini sağladı. Son çeyrekte Mert Yavi(6),Melih Kabakçı (9),Cem Han (4) Gökhan Şenol (4), Kamer Mani (2) ve Berkay (2) bulduğu 27 sayı ile maçı 27 sayı fark ile kazanmasını bildi Gemlik Basketbolda Melih Kabakçı 33 sayı 4 ribaund 2 asist ve Gökhan Şenol 9 sayı 3 ribaunt ve 10 asistle müsabakanın yıldızı olurken İzmir Büyükşehirde Sinan Mete 14 sayı 6 ribaund ve1 asist ile oynadı.
Salon: Gemlik Spor
Hakemler: Cetin Artan, Samet Erdoğan, Tahsin Onur Balsun
Gemlik Basketbol (90): Gökhan(9) , Cihan(2), Boracan(0), Kamer(10), Melih(33), Cem(12) , Mert(10), Berkay K.(6) , Yavuz(0) , Hüsnü (3), Ali(3) , Berkay B.(2)
Baş Antrenör: Fatih Elbaş
İzmir Büyükşehir (63) :Birtan (4) Abdurrahman (0) Aras (3) Cem (7) Hasan (10) Burak (2) Emir (1) Sinan (14) Oğuz(1) Feyyaz (8) Necabeddin (10) Berkay (3)
1.Periyot: 26-21
2.Periyot: 22-12 (48-33) Gemlik
3.Periyot: 15-16 (63-49) Gemlik
4.Periyot: 27-14 (90-63) Gemlik
Gemlik Basketbol 1 Aralık Cuma günü Deplasmanda 5.hafta müsabaka sında Final Spor ile karşılaşacak. Final spor 3 galibiyet 1 mağlubiyet sonunda topladığı 7 puan ile Türkiye Basketbol 2.ligi B grubunda 2.sırada yer alırken Gemlik ekibi aldığı 5 puan ile 8.sırada yer aldı.

GEMLİK REHBERİ

GEREKLİ TELEFONLAR

İtfaiye	110
Polis İmdat	155
Jandarma İmdat	156
Jandarma K.	513 10 55
Polis Karakolu	513 18 79
Gar. Kom.	513 12 06

KAYMAKAMLIK

Kaymakamlık	513 10 51
C.Savcılığı	513 10 53
C.Savcı Yrd.	513 29 54
Emniyet Müd.	513 10 28

ULAŞIM

Pamukkale	612 00 26
DENİZ UÇAĞI	613 66 13
Pegasus Akmis Seyahat	614 63 62
METRO	613 12 12
Aydın Turizm	613 20 77
Süzer Turizm	612 10 72
Kanberoğlu-Esadaş	614 46 49
Anıtur	614 47 71
Kamil Koç	612 01 63

HASTANELER

Devlet Hastanesi	517 34 00
Sahil Dev. Hast.	513 23 29
Mer.Sağ.Ocağı	513 10 68
Tomokay Tomografi	513 65 29
Acıbadem	280 44 44

TAKSİLER

Körfez Taksi	513 18 21
Çınar Taksi	513 24 67
Güven Taksi	513 32 40
Gemlik Taksi	513 23 24
Manastır Taksi	517 33 94

RESMİ DAİRELER

Telefon Arıza	121
UEDAŞ ARIZA	186
UEDAŞ İşletme	513 45 03
Statyum	514 00 95
Orm.Böl.Şef.	513 12 86
Milli Eğt. Md.	513 11 74
Halk Kütüphane	513 13 53
Askerlik Şb.	513 10 57
Karayolları	513 13 08
Liman Baş.	513 11 33
Mal Müd.	513 10 95
Nüfus Md.	513 37 42
Özel İd. Md.	513 15 07
Tapu Sicl. Müd.	513 14 14
Müftülük	513 13 64
Gümrük Md.	524 85 86
Ver. Dairesi Md.	513 10 92
İlçe Tarım Müd.	513 10 45
İlçe Seç. Md.	513 77 73
Halk Eğitim Müd.	513 18 46
İŞ-KUR	513 71 66

BELEDİYE

Santral	513 45 21 -23
Başkanlık	513 45 20
BUSKİ	514 57 96
İtfaiye	513 23 25
Muhasebe Md.	513 45 21-182
Yazı İşl. Md.	513 45 21-111
Su Arıza	Yalnız 185

DENİZ OTOBÜSÜ

Bursa	256 77 84
Mudanya	544 30 60
Yenikapı	(212) 516 12 12
Yalova	(226) 811 13 23
İDO İmam Aslan Dinlenme Tes.	513 23 94

VAPUR - FERİBOT

Yalova	(226) 814 10 20
Topçular	(226) 363 43 19
Eskihisar	(262) 655 60 31

OTOBÜS

Şehirlerarası Otobüs Terminali	261 54 00 (18 Hat)

DAĞITICILAR

GEMDAŞ	513 29 29
Aygaz	513 12 95
Habaş	513 16 37
Mogaz	513 75 58
Ergaz	513 88 43
Milangaz	513 22 59
Habaşgaz	513 45 46
Yeni Likitgaz	513 65 00
BP Gaz	514 59 81
Bütünler Likitgaz	513 80 00
Akçagaz	514 88 70
Totalgaz	514 17 00
Akcan Petrol	513 10 79
MAR-PET	513 30 33
Tuncay Otogaz	513 16 45
Beyza Petrol	513 01 03

Gemlik Körfez
GEMLİK'İN İLK GÜNLÜK SİYASİ GAZETESİ
YEREL SÜRELİ YAYIN
YIL : 43 SAYI : 5939
FİYATI : 50 Kr. (KDV Dahil)
Sahibi : Serap GÜLER
Sorumlu Yazı İşleri Müdürü : Kadri GÜLER
İstiklal Cad. Bora Sok. No:5/A
Tel : 513 96 83 GEMLİK
korfezofset@hotmail.com
Yönetim ve Basım Yeri :
GÜLER AJANS
Matbaacılık-Yayıncılık-Reklamcılık Tesisi
İstiklal Cad. Bora Sok. No:5/A GEMLİK
(Dini bayram Günleri ve Pazar günleri yayınlanmaz)

GEMLİK SİNEMA GÜNLÜĞÜ
VENÜS SİNEMASI
KARDEŞİM BENİM 2
11.30-14.00-16.30-19.00-21.15
AYLA
11.30-14.00-16.30-19.00-21.15
YOL ARKADAŞIM
11.30-14.00-16.20-18.40-21.00
513 33 21

YİĞİT İNŞAAT

1987

YAPI MALZEMELERİ LTD. ŞTİ.

BANYO & MUTFAK & SERAMİK & CAM MOZAİK
VİTRİFİYE & BANYO DOLAPLARI & LAMİNAT PARKE
KOMBİ & RADYATÖR & BOYA VE KABA İNŞAAT MALZEMESİ
ISI VE SU YALITIM ÜRÜNLERİ & SIHHİ TESİSAT ÜRÜNLERİ

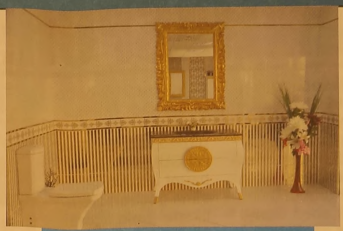

Adliye Binası Altı Yeni Pazar Cad. No: 98
Tel : 0 224 514 31 64 Fax : 0 224 513 90 41 GEMLİK
www.yigitinsaatgemlik.com

GOODYEAR

PIRELLI

MICHELIN

starmaxx
PERFORMANS LASTİKLERİ

PEŞİN FİYATINA KREDİ KARTINA 8 TAKSİT

KIŞ LASTİKLERİ SATIŞLARIMIZ BAŞLADI

ÖZKAYA

TUR. NAK. TAAH. İHR. VE TİC. LTD.ŞTİ

Hisar Mah. TEDAŞ Yani Körfez Baytaş Sit.
A Blok No: 2 GEMLİK

Tel : 0 224 514 40 44

1964
KAVLAK
DOĞANIN HAZİNESİ
Danışma Hattı 444 68 80
www.kavlak.com.tr
SIZMA Taş Baskı
Soğuk Sıkım Zeytinyağı
TÜRKİYENİN EN BÜYÜK TAŞ BASKI ZEYTİNYAĞI FABRİKASI GEMLİK'TE...

Kuruluş:1973
Gemlik Körfez
GEMLİK'İN İLK GÜNLÜK SİYASİ GAZETESİ
28 Kasım 2017 Salı www.gemlikkorfezgazetesi.com 50 Kr.

İRFAN ÜNLÜ EMLAK
TAPU TAKİP İŞLERİNDE UZMAN FİRMA
İrfan Ünlü 0 535 285 42 69
Merkez : Çarşı Meydanı - UMURBEY
Şube : Dr. Ziya Kaya Mah. Hürriyet Cd. Sarışen Sok. Gemlik Tapu Müdürlüğü yanı GEMLİK
irfanunluemlak.sahibinden.com

Gemlik Su Ürünleri Kooperatifi Başkanı Zeki Hazer, "Balıkçı barınaklarında söz sahibi kurumlar kooperatifler ve ruhsatlı balıkçılardır" dedi.

"Körfez'de 3 yıllık mücadele sonucu kaçak avcılığı engelledik"

Güne Bakış

Kadri GÜLER
kadri_guler@hotmail.com

BALIK ve BALIKÇI SORUNU

Bir süredir yazıyorum, Gemlik'te amatör veya profesyonel balıkçıya yapılacak hizmetler birlikte yürütül melidir diye.

Gemlik'te bulunan bir balıkçı barı nağı ile bir de Kayıkhane mevkiinde bir balıkçı mendireği bulunuyor.

Balıkçılar için yapılmış bu iki tesis de Gemlik Belediyesince işletiliyor.

Devamı sayfa 4'de

Gemlik Su Ürünleri Kooperatifi Başkanı Zeki Hazer gazetemize yaptığı yazılı açıkla mada, Gemlik Körfezi'nde kaçak avcılıkla 3 yıldır yaptıkları mücadele sonunda Kör fez'de kaçakçılığın ortadan kalktığını söyle di. Hazer, Gemlik Belediyesi'nin kaçak ya sak avcılık yapanlarla işbirliği yaparak, ger çek balıkçıları muhatap almayarak kendi kurdurduğu derneği barınakta yetkili gibi göstermesi manidardır. Gemlik Belediye Başkanı Refik Yılmaz'ın bu tutumunu esef le kınıyoruz." dedi. *Haberi sayfa 2'de*

Hamidiye ilk ve orta okulu inşaatı başladı

Milli Eğitim Bakanlığı tarafından ilçemizde yapılacak olan 24 derslikli ilkokul ile 24 derslikli ortaokulu inşaatına başlandı. Orhangazi Caddesi'nde bulunan eski Marmarabirlik Zeytin depolarının bulunduğu alan Gemlik Belediyesinin takas ile yer değiştirmesi sonu cu ortaya çıkan arsada yapılan zemin iyileştirme çalış malarından sonra temel atılarak, inşaat çalışmalarına da başlanacak. *Haberi sayfa 4'de*

DAYI EMLAK DANIŞMANLIĞI
ZAMANINDA VE DEĞERİNDE ALIM SATIM
Murat Üremiş
SATILIK - KİRALIK EV - ARSA - ARAZİ - DÜKKAN - İŞYERİ
GEMLİK ŞUBEMİZ
KUMLA 1. ŞUBEMİZ
KUMLA 2. ŞUBEMİZ
zingat
sahibinden.com
GEMLİK ŞUBEMİZ; DEREBOYU AKSA DOĞALGAZ YANI
0 224 514 77 00 0 543 550 20 70
KUMLA 1. ŞUBEMİZ ; İSKELE MEYDANI
BANKAMATİKLERİN YANI 0 541 545 99 56
KUMLA 2. ŞUBEMİZ ; ABDULLAH ASLAN CAD. NO: 76
0 224 538 88 86 - 0533 746 06 46
www.dayiemlak.sahibinden.com

Gemlik Körfez
GEMLİK'İN İLK GÜNLÜK SİYASİ GAZETESİ

Gemlik Su Ürünleri Kooperatifi Başkanı Zeki Hazer, "Balıkçı barınaklarında söz sahibi kurumlar kooperatifler ve ruhsatlı balıkçılardır" dedi.

"Körfez'de 3 yıllık mücadele sonucu kaçak avcılığı engelledik"

Gemlik Su Ürünleri Kooperatifi Başkanı Zeki Hazer gazetemize yaptığı yazılı açıklamada, Gemlik Körfezi'nde kaçak avcılıkla 3 yıldır yaptıkları mücadele sonunda Körfez'de kaçakçılığın ortadan kalktığını söyledi. Zeki Hazer açıklamasında şu anda Gemlik Körfezi'nde bir tane bile trol kalmadığını, lambacılığın sona erdiğini, belirterek, *"Gıda Tarım ve Hayvancılık Bakanlığı Balıkçılık ve Su Ürünleri Genel Müdürlüğü ile verdiğimiz mücadele sonucu Gemlik Körfezi Narlı Sarıalanla, Kurşunlu Balıkçı Barınağı'nın içinde tamamen gırgır avcılığı yasaklanarak Körfezimiz de balık çeşitlerinin artarak çoğalmasını sağlamış bulunmaktayız."* dedi.

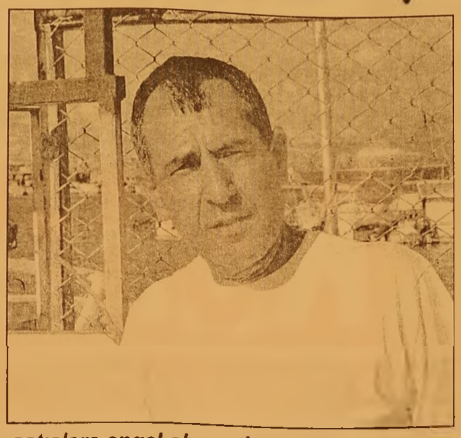

AMATÖR BALIKÇILAR BALIK SATAMAZ

Zeki Hazer, Gemlik Belediyesi'nin desteği ile kurulan Amatör Balıkçılar Sosyal Yardımlaşma ve Dayanışma Derneği üyelerinin Gemlik'te günlük tutulan 3-5 bin palamutun yasal olmayan yollarla satıldığına dikkat çekerek, *"Bunları destekleyenler yasal olmayan bu satışlara engel olsunlar. Amatör balıkçıların balık satması, geçimini balıkçılıktan sağlayan bizlerin haksız rekabetine sebep olmaktadır. Bu balıkçılığımıza vurulan darbedir. Gemlik Belediyesi, kaçak balık avcılığıyla mücadele etmek istiyorsa o kişilerle işbirliği değil, barınaklarda amatörlerin balık satışına zabıta aracılığı ile engel olsun.*

YILMAZ'IN TUTUMU KINANDI

Gemlik Belediyesi'nin kaçak yasak avcılık yapanlarla işbirliği yaparak, gerçek balıkçıları muhatap almayarak kendi kurdurduğu derneği barınakta yetkili gibi göstermesi manidardır. Gemlik Belediye Başkanı Refik Yılmaz'ın bu tutumunu esefle kınıyoruz. Balıkçı Barınaklarında yasal olarak söz sahibi olacak kurum Amatör Balıkçılar Sosyal Yardımlaşma ve Dayanışma Derneği hiç bir şekilde söz sahibi olması Balıkçı Barınakları Yönetmeliğine aykırı bir durumdur. Bu konuda söz sahibi kurum ya kooperatifler ya da resmi ruhsatlı balıkçılardır." şeklinde konuştu. Dernek üyeleri içinde sandal kiralayanların bulunduğuna da dikkat çeken Zeki Hazer, 5 kilogram üstü balık tutulmasının yasak olduğunu amatörlerin bir tane bile balık satamayacaklarını yasak olduğunu hatırlatarak, *"Bu tutum geçimini balıkçılıkla sağlayan kooperatifimiz ortaklarının geçim sıkıntısı çekmesine neden olmaktadır. Bunlarla da mücadele edeceğiz"* dedi.

Emniyet Müdürlüğü'nden bacalarınızı temizleyin uyarısı

Gemlik İlçe Emniyet Müdürü Abdurrahim Yüce, yaptığı yazılı açıklamada, kış mevsiminin gelmesi ve hava sıcaklıklarının düşmesi nedeni vatandaşların kullandıkları soba, kombi ve şofbenden sızan karbon monoksit gazı nedeni ile her yıl yüzlerce insanın zarar görmekte olduğunu veya hayatını kaybettiğini hatırlatarak, *"Isınma amaçlı kullanılan yakıtların çıkarttığı gazlar hayati tehlike oluşturmaktadır."* dedi.

Bu konuda herkesin bilinçli olması gerektiğini söyleyen Emniyet Müdürü Yüce, *"Karbondioksit gazı solunduğunda kısa bir süre sonra kana karışarak dokulara giden oksijeni azaltır. Aşırı yorgunluk, dalgınlık, baş ağrısı, baş dönmesi, bulantı, kusma, çarpıntı, kulak çınlaması bazen kas krampları gibi sağlık sorunlarına neden olur. Vatandaşlarımızın bilgilendirilmesi amaçlı alacağı basit tedbirlerle önlenebilecek soba, kombi ve şofben kullanımından kaynaklı karbon monoksit zehirlenmeleri ile ilgili tedbirler İlçe Müftülüğü'nce Cuma hutbesinde, Belediye Başkanlığından anons sistemi, mahalle muhtarları tarafından vatandaşın görebileceği yerlerde çoğaltılarak asılması ve yerel basın aracılığıyla vatandaşa duyurulması kararı alındı"* dedi

UYARIDA BULUNDU

Emniyet Müdürü Yüce şöyle devam etti: *"Odanın havalandırması uygun, bacanızda açık olsa kesinlikle lodoslu havalarda sobanızı yakmayın. Şofbeninizi kullanmayın. Bacalı kombi veya şofben ile aspiratör aynı bacada olmamalı, baca içine baca boruları kanalı kapatacak şekilde girmemeli, havalandırma menfezleri toz, soğuk giriyor diye kapatmayın, menfez yoksa menfez takın, karbon monoksit detektörlerinin her zaman çalışır vaziyette olsun, sobanın yandığı odada üşüyor olsanız bile uyumayın, banyolarınıza bacalı şofbenleri yerleştirmeyin, sobadan boruları en kısa mesafeden bacaya bağlayın, eskimiş yamulmuş, kırılmış baca borularını kullanmayınız, bacalar açık bile olsa, bacaları periyodik olarak düzenli temizliğini yaptırın, boruların birleşme yerlerine alümin yum folyo yapıştırıcı bantlarla kaplayın, borunun baca girişinden itibaren baca yüksekliği en az 4 metre olmalıdır, gece yatarken sobalara kömür atılmamasına dikkat edilmeli, eğer atılıyor ise kömürün tam yanması beklenmeli, soba kurulmadan önce baca temizliği yapılmalı, fazla dirsek kullanmaktan kaçınılmalı, dirsek ve boru ekleme yerleri, baca giriş ağzı hava sızdırmaz olmalı, hava durumu düzenli olarak takip edilmeli, özellikle lodoslu havalarda soba veya kombi kullanılmamalı, ortaya çıkabilecek acil sağlık sorunlarında derhal 112 ACİL YARDIM SERVİSİ aranmalı, doğalgaz şebekesi ile ilgili ortaya çıkabilecek sorunlarda 187 DOGAL GAZ ARIZA SERVİSİ aranmalıdır."*

44 ayrı suçtan aranıyordu

Bursa'da 44 ayrı suçtan aranan zanlı nın adliyeye sevk edilirken rahat tavırları ve pişkinli ği pes dedirtti. Zanlının 'Adalet yerini bulur babam sen rahat ol. Sen sor diye' konuşma sı dikkat çekti. Bursa Emniyet Müdürlüğü ekipleri 44 ayrı suçtan aranan zanlı Y.T.'yi teknik takip sonucu yakaladı. Asayiş Şube Müdürlüğü Güven timleri,

Y.T.'nin içinde bulunduğu aracı durdurmak istedi. Y.T. 'dur' ikazına uymayarak kaçmaya devam ettiği sırada polis ekipleri aracın önünü keserek şüpheliyi yakalamayı başardı. Aracın kapılarını kilitleyen Y.T., ekiplerin sağ ön camı kırarak kapıyı açma sı sonucu araçtan indirilerek gözaltına alındı. Güven timleri şüpheli Y.T.'yi Gasp ve Hırsızlık Büro Amirliğine teslim etti. Emniyete götürülen Y.T. ifadesinin ardından adliyeye sevk edildi. Emniyet çıkışı, "Adalet yerini bulur babam sen rahat ol" demesi ve neden yaptınız? sorusuna ise 'Sen sor diye' cevap vermesi bu kadarı na da pes dedirtti.

Jandarma'dan Skunk operasyonu!

Bursa jandarması tarafından yapılan uyuşturucu operas yonunda esrardan 20 kat daha zehirli olduğu belirtilen Skunk maddesi ticareti yaptığı iddia edilen bir kişi gözaltına alındı. Edinilen bilgiye göre A.M. isimli kişinin evinde uyuşturucu imal edip piyasaya sürdüğü bilgisine ulaşan Bursa Jandarma komutanlı ğına bağlı ekipler A.M.'nin Yıldırım ilçesinde ikamet ettiği evine baskın yaptı. Yapılan operas yonda 2 kilo Skunk maddesi ile bir adet hassas terazi ve uyuşturucu ticaretinde elde edildiği tahmin edilen 2 bin 300 lira ele geçirildi. Gözaltına alınan A.M. sorgusunun ardından adliyeye sevk edilecek.

Mazot hırsızları suçüstü yakalandı!

Bursa'da jandarma ekipleri, inşaat alanındaki bir iş makinesinden 150 litrelik mazotu çalmak isteyen 4 kişiyi suçüstü yakaladı. Edinilen bilgiye göre, İl Jandarma Komutanlığı ekipleri, Karacabey Taşpınar Mahallesi'ndeki bir inşaat alanında şüpheli bir araç bulunduğu ihbarını aldı. Olay yerine giden jandarma ekipleri, biri kadın toplam 4 şüpheliyi inşaat bölgesindeki bir iş makinesinin yakıt deposu kapağını kırarak hortumla 150 litrelik mazotu çaldıkları esnada suçüstü yakaladı. Jandarmadaki işlemlerin ardından adli makamlara sevk edilen şüphelilerden F.A., tutuklanarak cezaevine gön derilirken, diğer şahıslar ise ifadelerinin alınmasının ardından serbest bırakıldı.

Arkadaşının yüzünü kesen sanığa ceza

Bursa'da, taksiciyi gasp ettikten sonra yanındaki arkadaşının yüzünü döner bıçağı ile kesen sanık 12 yıl 8 ay hapis cezasına mahkum edildi. Sanığın arkadaşı ise beraat etti. Geçen mart ayında Yıldırım'a bağlı Davutdede Mahallesi'nde meydana gelen olayda, İbrahim Y. (25) ile Gökhan A. (22) taksici İbrahim E.'nin (32) boğazını emniyet kemeri ile sıkarak 250 lirasını gasp etti. Olayın ardından kavga eden şüphelilerden Gökhan A., İbrahim Y.'nin yüzünü döner bıçağı ile kesti. Güvenlik kamera larına yansıyan olayın ardından 2 arkadaş yakalandı. Bursa 7. Ağır Ceza Mahkemesi'nde iki şüpheli hakkında 'yaralama' ve 'yağma' suçların dan 15 yıla kadar hapis cezası tale biyle dava açıldı. Son kez hakim karşısına çıkan sanıklardan Gök han A., "Uyuşturu cunun etkisinde olduğum için olayı kesik kesik hatırlıyo rum. Takside tırnak larımı kestiğimi hatırlıyorum. Kemeri boğazına doladığımı hatırla mıyorum. Paraya ihtiyacım yoktu. Amaç taksi ile bir yere gidip, parasını ödemeden kaçmaktı. Taksiciden özür diliyorum. Döner bıçağını taksi olayından sonra selvia almaya gittiğimiz yerde

masanın üzerinden almıştım" dedi. İbrahim Y. ise, "Gökhan ile beraber İbrahim'in taksisine bindik. Meydan cık'ta ben bir yere borcumu ödedim. Ben sola, Gökhan sağa dönmesini şoföre söyledi. Şoför sağa dönün ce, Gökhan taksici nin boynuna emniyet kemerini geçirdi. Şoför aracı duvara sürterek durdurdu. Ben şaşırdığım için araçtan inip kaçtım. Sokağın başına Gökhan geldi. Benden uyuşturucu parası istedi. Bende olmadığını söyle yince yüzüme döner bıçağı ile vurdu. Şoförden alınan para sebebiyle kavga etmedik. Benim olaydan haberim yoktu" diye konuştu. Taksi şoförü İbra him E. ise, "Karşı dan işaret yapma larına rağmen ben durmadım. Trafik olduğu için İbrahim aracın kapısını açtı. Meydancık'ta bir kahveye uğradık. Bir süre sonra benim vaktim olmadığını söyle dim. Onlar da Sırameşeler'e bizi bırak dediler. Aşağıya inerken, Gökhan, 'Sağa dön orada ineceğiz' dedi. Döndükten sonra boynuma emniyet kemerini geçirdi. Üzerimdeki paraları istedi. O esnada direksiyonu bıraktığım için araç duvara sürttü. İbra him olaya sessiz kaldı. Gökhan, 'Seni öldürmediğime dua et' dedi. Uyuşturu cunun etkisi altındaydılar" şeklinde konuştu. Mahkeme heyeti karar duruşmasında İbrahim Y.'nin beraatine, Gökhan A.'nın ise yağma ve kasten yaralama suçlarından toplam 12 yıl 8 ay hapsine karar verdi.

Laptop hırsızı dövmesinden yakalandı

Bursa'da bir iş yerinden 3 tane dizüstü bilgisayar çalan şüphe liyi dövmesi ele verdi. Emek Mahallesi'nde insan kay nakları hizmeti veren bir iş yerine giren hırsız, için de iş yerinin personel bilgileri bulunan 3 tane lap topu çaldı. İş yeri ne gece giren hırsızın güvenlik kamerasına yaka lanmamak için başındaki kapşon ile yüzünü kapatması kameraya yansıdı. Savaş Ş. (27) dövmesinden tespit etti.

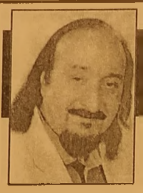

Güne Bakış

Kadri GÜLER
kadri_guler@hotmail.com

BALIK ve BALIKÇI SORUNU

Balık ve Balıkçı sorunlarına girmeden önce 1380 sayılı yasaya göre çıkarılan Balıkçı Barınak ları Yönetmeliğinden bazı maddeleri sizlerle paylaşmak istiyorum.

"Balıkçı Barınağı : Her türlü balıkçı gemileri ne hizmet vermek maksadı ile mendireklerle korunmuş, yeterli havuz ve geri saha ile barı nacak gemilerin manevra yapabilecekleri su alanı ve derinliğe sahip, yükleme, boşaltma, bağlama rıhtımları ile suyu, elektriği, ağ kurtarma sahası, satış yeri, idare binası, ön soğutma ve çekek yeri bulunan, büyüklüğüne ve sağladığı imkanlara göre balıkçı limanı, barınma yeri veya çekek yeri olarak adlandırılan kıyı yapılarını,

Balıkçı : Ticari amaçla deniz ve iç sularda su ürünleri istihsal eden kaptan, balıkçı reisi, balıkçı ve tayfa gibi gerçek kişiler ile tüzel kişileri, bunların ortak ve çalışanları ile su ürünleri yetiştiricilerini,

Sınıflandırma:

Barınak işletmecisi : Barınağı kiralayarak veya 6237 sayılı Limanlar İnşaatı Hakkında Kanun çerçevesinde geçici olarak ya da Bakanlar Kurulu Kararı ile kesin devir almak suretiyle işletme ve idaresinden sorumlu olan gerçek veya tüzel kişileri

Madde 4 – Balıkçı barınakları sağladıkları imkanlara, barındırdığı gemi sayısı ve büyüklüğüne göre aşağıdaki şekilde sınıflandırılır.

a) Balıkçı Limanı; her boy ve her su kesimindeki balıkçı gemilerine hizmet vermek maksadı ile mendireklerle korunmuş, yöre balıkçılarının ihtiyacına yetebilecek kadar havuz ve geri alana sahip, yükleme, boşaltma, bağlama rıhtımları ile suyu, elektriği, ağ kurutma sahası, satış yeri, idare binası, balıkçı gemilerinin ihtiyacını karşılayacak akaryakıt pompası, ön soğutma ve çekek yeri bulunan kıyı yapısıdır...."

Gemlikli balıkçılar, 1970'li yıllarda yapılmış Balıkçı Barınağından bugüne kadar doğru dürüst yararlanamadılar.

Yukarıdaki yönetmelikteki balıkçı barınağı tariflerindeki bir barınakta bulunması gerekli donanımların hiç biri Gemlik Balıkçı Barınağında bulunmadı.

Balıkçıya bir tuvalet bile çok görüldü.

Doğru dürüst bir proje 2010 yılında görevden alınan Fatih Mehmet Güler döneminde yapıldı. O da AKP'li Belediyenin göreve gelmesiyle yok sayıldı. Davalar açıldı, yapılan binalar yıkıldı, yerine engelli kahvesi ve çocuk parkı yapıldı. Davalardan ne çıktı bir hiç. Yapılan masraflar boşa gitti.

Aslında hizmet kusuru doğdu.

Balıkçı barınaklarında bulunması gerekli donanımları bu yönetmelikte yazılı. Bizim barınakta bunlardan kaçı var? Devamı yarın

Bankalara kiralanacak 11 ATM platformu ihaleye çıkıyor

Gemlik Belediyesi'nce bankalara kiralanacak olan 11 ATM'nin yerinin yapılması işi ihale ye çıkarıldı. Belediye internet-sitesinde yayınlan ihale ilanları arasında bulunan 11 ATM yerinin ihalesi, 8 Aralık 2017 Cuma günü Gemlik Belediyesi Encümen Salonun da saat 14.oo de yapılacak.

ATM lerin konacağı platform yerlerinin yapımından sonra bu alanlarda değişik bankalara kirala nacak. Açık teklif usulü ile ihale edilecek olan 11 ATM platformları yapım işi tamamlandıktan sonra, 5 yıllığına bankalara kiraya verilecek.

24 derslikli ilkokul ile 24 derslikli ortaokul binaları yapılacak

Hamidiye ilk ve orta okulu inşaatı başladı

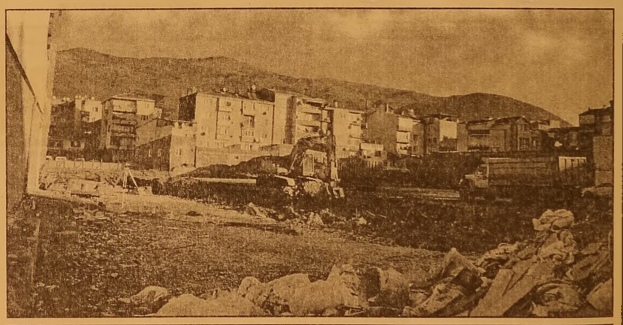

Milli Eğitim Bakanlığı tarafın dan ilçemizde yapılacak olan 24 derslikli ilkokul ile 24 derslikli ortaokulu inşatına başlandı.

Orhangazi Caddesi'nde bulunan eski Marmarabirlik Zeytin depolarının bulunduğu alan Gemlik Belediyesinin takas ile yer değiştirmesi sonucu ortaya çıkan arsada, bölgenin ihtiyacı olan bir ilk ile bir ortaokul yapımı projesi geçtiğimiz aylarda ihaleye çıkarıldı.

İhaleyi kazanan firma yer teslimi aldıktan sonra yaptırdığı zemin incelemesinde 20 metre derinlikte çamur çıkması sonucu, inşaatı başlatmadı.

Bursa Milli Eğitim Müdürlüğü proje dairesince zemin iyileştirmesi projesi değiştirilerek zeminin sağlamlaştırılmasından sonra inşaata başlama kararı alındı.

Müteahhit firma geçtiğimiz hafta başında inşaat alanında demirci ustaları temel demirlerini hazırlamaya başladı.

Zemin iyileştirilmesinden sonra temeller atılarak inşaat çalışmaları başlanacak.

400 GÜNDE BİTİRİLECEK

İhale, 7 milyon 45 bin liraya Mehmet Aytar adlı kişide kaldı.

24 derslikli ilkokul, 24 derslikli orta okulun inşaatının yapımını Optimal Proje Yönetimi adlı firma kontrol edecek. İnşaat 400 günde tamamlanacak.

2+1 BİRİNCİ SINIF SATILIK DAİRELER

GÜVENLİ KONUTLARIN ADRESİ

GÖÇERLİLER

İnşaat - Taahhüt San. ve Tic. Ltd.Şti.

JETGROUT TEMELLİ - SU YALITIMLI
ISI YALITIMLI ÇATI - ANKASTRE REZERVUAR
MUTFAK VE BANYO DOLAPLARI
TAŞIT TANIMA SİSTEMLİ OTOPARK
BANKA KREDİSİNE UYGUN
KAT İRTİFAKI KURULMUŞ - HEMEN TAPU TESLİMİ

Hükümet Cad. Özdoyuran İşhanı
No: 224/6 TEKİRDAĞ
Tel : 0 282 261 07 07 Faks : 0 282 264 32 54
GEMLİK ŞANTİYE :
Hamidiye Mah. 289. Sok. No: 3 GEMLİK
0 532 361 93 06 - 0 543 307 05 32

www.gocerlilerinsaat.com

Gemlik Körfez
GEMLİK'İN İLK GÜNLÜK SİYASİ GAZETESİ

GEMLİKSPOR'LU FUTBOLCULAR ŞAMPİYONLUK SÖZÜ VERDİ

Seyfettin ŞEKERSÖZ

Yenilenen teknik kadrosuyla liderlik savaşı veren Gemlikspor'lu futbolcular kendileri için verilen ve başkan Cumhur Aydın'ın da katıldığı kahvaltıda şampi yonluk sözü verdi. Gemlikspor Taraftarlar Derneği'nin düzenlediği kah valtıda destek veren Fine Coffee işletmesine de teşekkür eden futbolcular birlik ve beraberlik mesajı verdiler.

Gemlikspor Taraftar Derneği'nin futbolcular güvendiğini ifade eden Emir Yılmaz, *"Eski futbolcularımızdan destek alıyoruz. Bu konuda bize yardımcı olacak olan Emin Doğru'ya teşekkür ediyo rum"* dedi.

Yeni sahil sonunda yeni açılan Fine Coffe'de Yeniköyspor maçına yaptıkları kahvaltı ile moralli çıkan Gemlikspor'lu futbolcular sahadan galibiyetle ayrılarak taraftarlarını da sevindirdiler.

Facebook sayfamız : Gemlik Körfez - Güler Ajans

Gemlik Körfez
GEMLİK'İN İLK GÜNLÜK SİYASİ GAZETESİ
ABONE OLDUNUZ MU?
ABONE OLUN OKUYUN OKUTUN

BYEGM
Bu gazete Anadolu'nun Sesi iPad-iPhone uygulamasında yayımlanmaktadır.

FATURA
SEVK İRSALİYESİ
TAŞIMA İRSALİYESİ
GİDER MAKBUZU
TAHSİLAT MAKBUZU
DAVETİYE
TAKVİM & KİTAP
DERGİ & İLAN
KARTVİZİT & KAŞE
EL İLANI & BROŞÜR
CİLT YAPIMI
İLAN & REKLAM
PLAKET & KUPA
MADALYA

güler ajans
MATBAACILIK YAYINCILIK REKLAMCILIK ORGANİZASYON VE TANITIM HİZMETLERİ

İstiklal Cad. Bora Sok. No : 5/A Gemlik / BURSA
Tel : 0 224 513 96 83 korfezofset@hotmail.com -

Gemlik Körfez
GEMLİK'İN İLK GÜNLÜK SİYASİ GAZETESİ

GEMLİKSPOR KENDİNE GELDİ

Seyfettin ŞEKERSÖZ

Heyecanlı ve zevkli karşılaşmanın henüz 15'inci saniyesinde Abdurrahim'in kaleciyi avladığı maçı gol yemeden 1-0 galip kapatan Gemlikspor grubunda averajla ikinciliğe yükseldi. Birinci Amatör Küme 6. Grupta zirveden kopmama mücadelesine çıkan kırmızı beyazlılar taraftarı nın da desteğiyle Orh. Yeniköyspor maçını galibiyetle kapamasını bildi. Maça Gemlikspor başladı ve kale önüne açılan topa çok güzel vuran Abdurrahim sol köşeden ağlarla buluşan golüyle henüz 1. Dakika dolmadan 1-0 öne geçti. Grupta ilk iki sırada bulunan iki takımın mücadelesi zevkli ve heyecanlı geçerken 34. Dakikada Furkan'ın geliştirdiği ve kaleye gönderdiği top yan direkten oyun alanına döndü.

Konuk Yeniköy spor'un beraberlik için kontratak futbolunu tercih ettiği karşılaşmanın 45. dakikasında Furkan soldan getirdiği topu müsait pozisyondaki Selim'e aktardı.

Seyircilerin gol diye ayağa kalktığı pozisyonda Selim kötü bir vuruşla topu yanda dışarı atınca ilk yarı 1-0 Gemlikspor'un üstünlüğünde kapandı.

İkinci yarıya iki takımda gol için rakip kaleye gelirken Gemlikspor özellikle defansif futbol sergiledi ve kaleci Alhousseyni kalesini adeta gole kapadı. Lider Yeniköyspor beraberlik için gol ararken Gemlikspor'dan Furkan 77. Dakikada ceza sahasına girmeden Mehmet tarafından düşürüldü. Ceza sahasına girmeden ancak son adam olan Furkan'ı düşüren Mehmet direk kırmızı kartla oyun dışında kalırken Yeniköy spor sahada 10 kişi kaldı. Dakikalar 84'ü gösterirken bu kez Gemlikspor'dan Ömer rakibine yaptığı hareketle kırmızı kart örerek takımını 10 kişi bıraktı. Kalan dakikalarda başka gol olmayınca Gemlikspor kendisini ikincilik koltuğuna oturtan 3 puanı alarak sahadan alkışlarla ayrılmasını bildi.

SAHA : Gemlik Suni
HAKEMLER : Burak Akyel 6, Hüseyin Aykut 6, Bilal Kayış 6,
GEMLİKSPOR : Alhousseyni 6, Emrah 6, Ömer 5, Serhat 5, İsmet 6, Muhammet 5, Fethullah 5, Abdurrahim 6, 6, Emre 5, Selim 5, (Mert 2) Furkan 5,
ORH. YENİKÖY SPOR : Enes 5, Sefa 5, Mehmet 5, Oğuzhan 6, Ertuğrul 5, Arif 6, Burak 5, Ferhat 5, Ahmet 5, Ali can 5, Hakan 4, (Enes 1)
GOL : Dk. 1. Abdurrahim, (Gemlikspor)
KIRMIZI KART : Dk. 77. Mehmet, (Yeniköyspor) Dk. 85. Ömer, (Gemlikspor)

ELEMAN
ŞANTİYEMİZDE ÇALIŞACAK AŞÇI ARANIYOR
0 224 514 00 60

ELEMAN
FABRİKAMIZDA ÇALIŞACAK GÜVENLİK GÖREVLİSİ ARANIYOR
(Sertifika şartı aranmamaktadır)
0 224 514 00 60

Türkiye genelinde toplu taşımalarda tek kart sistemine geçilecek

Ulaştırma Bakanlığının üzerinde çalıştığı "Ulusal Akıllı Ulaşım Sistemi"yle toplu taşımada tek kart sistemine geçilecek.
Ulaştırma Denizcilik ve Haberleşme Bakanlığı'nın uzun süredir üzerinde çalıştığı "Ulusal Akıllı Ulaşım Sistemi" projesinin detaylarına ulaşıldı. Projeye göre, yollar ve tabelalar akıllı olacak. Sürücüler yola çıkmadan her şeyi görebilecek. Toplu taşımada Türkiye genelinde tek kart modeline geçilecek. Araçlara kara kutu zorunlu hale getirilirken, trafik cezasını polis değil MOBESE kesecek. Sistemin detayları şöyle:

TABELALAR LED'Lİ OLACAK
*Karayolları internete bağlanıyor: Karayollarındaki şerit çizgileri ve trafik levhaları uluslararası standartlara uygun şekilde dizayn edilip fiber optik ve geniş bant şebekeleri, karayolların altyapısı boyunca yeterli olacak şekilde tamamlanacak. Trafikte kullanılan ışık ve işaretlerde çevreci ve led teknolojisi gibi enerji verimliliğini arttıracak teknolojiler kullanılacak.
ANLIK BİLGİ VERİLECEK
*Bilgiler anında tabelada: Her ilde Trafik Yönetim Merkezleri kurulacak. Karayolu

Toplu taşımada yeni dönem: Tüm Türkiye'de tek kart kullanılacak

üzerindeki kamera ralar ve algılayıcılar tarafından toplanan bilgiler, bu merkezlere iletilecek. Buralarda işlenen bilgileri sürücülerle, yolcularla ve diğer ilgili yerlerle paylaşacak. Şehirlerarası bir yolda yapım çalışması, hava durumuna bağlı bir risk veya sürücünün uyarılması gerekli olan bir durum varsa bu uyarıları değişe bilen levhalar üzerinden sürücülerle paylaşılacak.
UYGULAMALAR GELİŞECEK
*Kameralarla takip: Şu anda mevcut MOBESE/TEDES sistemleri ile yeni kurulacak olan TEDES'ler, AUS mimarisine entegre edilecek. Sistemler üzerinden acil durumlara yetkili birimler anında müdahale edebilecek, trafik kuralı ihlali yapanlar olursa emniyet teşkilatı devreye girerek haklarında gerekli işlemler yürütülebilecek.
AYNI KART TÜRKİYE GENELİNDE GEÇERLİ OLACAK
-Tek kart: Tüm şehirlerin toplu taşıma araçlarında kullanılabilecek tek bir ödeme sistemine geçilecek. Vatandaşlar, üzerinde kendi isminin olduğu ulaşım kartı ile Türkiye genelinde metrodan otobüse, vapurdan metrobüse kadar tek bilet kullanacak.
-Yerli yazılım: Akıllı Ulaşım Sistemi alanında yerli yazılım kullanılacak.
-Araçlara kara kutu: Araçlar için "e-call" cihazı zorunluluğu getirilecek. Bu cihaz sayesinde araçlar muhtemel bir kaza durumunda olay yeri bilgisini acil durum ekiplerine gönderecek. Bu durum aynı zamanda trafik polisinin ve kazazede vatandaşların işini de kolaylaştıracak.
-Sürücüyü uyaran sistem: Sürücüyü destekleyen araç içi kontrol ve güvenlik sistemleri geliştirilecek. Buna göre araç şeritten kaydığı anda bir uyarı ile sürücüyü uyaracak.

2018 yılında 116 gün tatil yapılacak

2018 yılında hafta sonları ve resmi tatillerle birlikte toplam 116 gün izin gözüküyor. Yılın son günü olan 31 Aralık, Pazar gününe denk geliyor. Dolayısıyla 1 Ocak Pazartesi günü resmi tatil. 30 Aralık Cumartesi ile birlikte düşünüldü günde çalışanlar için üç günlük bir tatil fırsatı doğuyor.
23 NİSAN
Yılbaşı tatilinden sonraki ilk resmi tatil 23 Nisan'da. 23 Nisan Ulusal Egemenlik ve Çocuk Bayramı Pazartesi gününe denk geliyor. Dolayısıyla aynı yılbaşı tatilinde olduğu gibi yine hafta sonu ile birleştirilebilecek 3 günlük bir tatil söz konusu.
23 Nisan'dan 8 gün sonra 1 Mayıs tatili var. 1 Mayıs Emek ve Dayanışma Günü Salı gününe genk geliyor. Aradaki Pazartesi günü izin alabilecekler için bu kez 4 günlük bir tatil fırsatı doğuyor. Haftasonuna gelen ilk resmi tatil 19 Mayıs'ta. Cumartesi gününe denk geldiği için çalışanlar için ekstra bir tatil fırsatı oluşturmayacak.
19 Mayıs'tan sonra bu kez sırada Ramazan Bayramı var. Ancak Ramazan Tatili'nde uzun bir tatil gözükmüyor. Arefe günü 14 Haziran Perşembe gününe denk geliyor. Dolayısıyla resmi tatil günleri perşembe öğleden sonra ile birlikte Cuma, Cumartesi ve Pazar. Çalışanlar, zaten iki günü haftasonu olan 3.5 günlük bir tatille yetinmek zorunda.
19 Mayıs gibi 15 Temmuz tatili de hafta sonuna denk geliyor. 15 Temmuz Demokrasi ve Milli Birlik Günü Pazar günü
2017 yılındaki Kurban Bayramı 30 Ağustos ile birleştiği için 11 gün tatil yapma şansı bulan çalışan kesim, 2018'de de Kurban Bayramı'n da uzun bir tatil yapma şansına sahip olabilecek. Kurban Bayramı'nın arefesi 20 Ağustos Pazartesi gününe denk geliyor. Takip eden Salı, Çarşamba, Perşembe ve Cuma ise resmi tatil. Dolayısıyla bu sene Kurban Bayramı'n da yine 9 günlük bir tatil gözüküyor.
30 Ağustos Zafer Bayramı 2018 yılında Perşembe gününe denk geliyor. Sonraki Cuma gününü tatil olarak kullanabilecekler için yaz sonunda 4 günlük bir izin gözüküyor.
2017 yılında Pazar gününe denk gelen 29 Ekim tatili bu kez Pazartesi günü. Dolayısıyla yine 3 günlük bir tatil var.

Gemlik Körfez
ABONE OLDUNUZ MU?
ABONE OLUN OKUYUN OKUTUN

KAŞEDE BEKLEMEK YOK
KALITELI KAŞELER UYGUN FIYATLARLA
1 SAATTE TESLİM EDİLİR
GÜLER AJANS
MATBAACILIK - YAYINCILIK - REKLAMCILIK

İstiklal Caddesi Bora Sokak No : 5/A
Tel : (0.224) 513 96 83 GEMLİK

SATILIK
KÜÇÜK KUMLA ÖZGÜZELYALI SİTESİNDE HAVUZLU EŞYALI ve EŞYASIZ 2+1 DAİRE SAHİBİNDEN SATILIK
0 535 378 18 00

Facebook sayfamız : Gemlik Körfez - Güler Ajans

Hayvan yeminde gümrük vergileri yeniden düzenlendi

Bakanlar Kurulu kararıyla hayvan yemi ithalinde uygulanacak gümrük vergisi oranları sıfıra kadar indirildi Bakanlar Kurulu kararıyla hayvan yemlerinde gümrük vergisi oranları yeniden belirlendi. Bakanlar Kurulunun "İthalat Rejimi Kararına Ek Karar"ı Resmi Gazete'de yayımlanarak yürürlüğe girdi. Karara göre, yağlı tohumlar, tıpta kullanılan bitkiler, saman ve kaba yemi de kapsayan ürünlerin gümrük vergisi oranı Gürcistan, Bosna-Hersek, Güney Kore ve Malezya için sıfır, AB ve EFTA ülkeleri, D8 üyesi ülkeler ve diğer ülkeler için yüzde 10 olarak uygulanacak. Kaba yem ve kepek türlerinin gümrük vergisi oranı da tüm ülkeler için sıfıra indirildi. Gıda sana yisinin pamuk, keten, ayçiçeği, kolza tohumlarıyla küspe gibi atıkları nın gümrük vergileri

de hayvan yemi olarak kullanılmak kaydıyla ithal edilmesi halinde yüzde 6,5 olarak uygulanacak. Söz konusu ürünlerin ithalat vergisi Bosna-Hersek için sıfır olacak. Bu ürünlerin gümrük vergisi, ülke gruplarına göre yüzde 7,3, 11,5 ve yüzde 13,5 oranlarında uygulanıyordu. Kararla balık unu nun gümrük vergisi oranı tüm ülke grupları için sıfıra indirildi. Kararın yayımın dan önce Türki ye'ye sevk edilmek üzere bir taşıma belgesi düzenlenerek yüklemesi yapılmış eşyanın, bu kararın yayım tarihinden itibaren en geç 45 günde ithalatına ilişkin gümrük beyannamesinin tescil edilmiş veya gümrük mevzuatı çerçevesinde özel beyanının verilmiş olması halinde, karar hükümleri uygulanmayacak ancak 2016/9611 sayılı Bakanlar Kurulu kararı ile yürürlüğe konan İthalat Rejimi Kararına Ek Karar'ın lehte hükümleri geçerli olacak.

Elektrik borcu olan çiftçilere destek ödemesi yok

Tarımsal sulamaya ilişkin elektrik borcu bulunan çiftçilere, borçlarını öde yinceye kadar destek ödemesi yapılmayacak. Gıda, Tarım ve Hayvancılık Bakanlığı'nın Resmi Gazete'de yayımlanan tebliğine göre, elektrikte kayıp kaçak oranı yüksek illerin başında gelen Diyarbakır, Şanlıurfa, Mardin, Batman, Siirt ve Şırnak'ta tarım sal sulamada

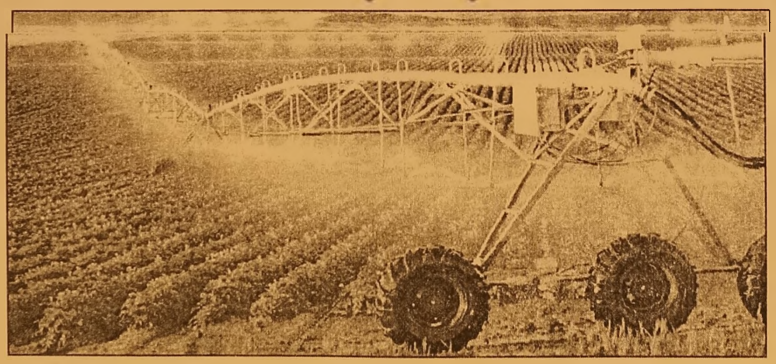

kullanılan elektrikten kaynaklanan borcu olan çiftçilere verilecek 2017 ekilişi fark destek ödemelerine bloke konulacak. Gazete Habertürk'ün haberine göre, çiftçiye ödeme yapılabilmesi için, elektrik dağıtım şirketinin borcun ödendiğini bankaya bildirmesi gerekecek. Bildirimden sonra destekleme ödemesi hak sahibine yapılacak. Çiftçi, borcun karşılığı bedelin elektrik dağıtım şirketinin hesabına aktarılmasını da talep edebilecek.

OSB'DE YEM BİTKİSİ YETİŞTİRME PLANI

Düzenlenecek muvafakatnameyle destekleme tutarından borç miktarı kadar olan bölüm, elektrik dağıtım şirke tinin hesabına aktarılacak. Bu işlemden sonra varsa kalan tutar çiftçiye ödene cek. Şirket, borçlulara ait bilgileri ve miktarlarını gösteren listeleri, ödeme yapılmadan en geç 3 iş günü önceden bankaya iletecek. Tarıma Dayalı İhtisas Organize Sanayi Bölgeleri (TDİOSB) Yönetmeliği de yenilendi. Buna göre, tarıma dayalı ihtisas organize sanayi bölgeleri, gele cekte yerleşim yerlerini olumsuz yönde etkilemeyecek şekilde planlanacak. Hayvan cılık konulu alanın çevresinde yem bitkisi yetiştirilen tarım arazileri bulunacak.

GEMLİK REHBERİ

GEREKLİ TELEFONLAR

İtfaiye	110
Polis İmdat	155
Jandarma İmdat	156
Jandarma K.	513 10 55
Polis Karakolu	513 18 79
Gar. Kom.	513 12 06

KAYMAKAMLIK

Kaymakamlık	513 10 51
C.Savcılığı	513 10 53
C.Savcı Yrd.	513 29 54
Emniyet Müd.	513 10 28

ULAŞIM

Pamukkale	512 00 26
DENİZ UÇAĞI	513 66 13
Pegasus Akmiş Seyahat	514 63 62
METRO	513 12 12
Aydın Turizm	513 20 77
Süzer Turizm	512 10 72
Kanbaroğlu-Esadaş	514 46 49
Anıtur	514 47 71
Kemil Koç	512 01 63

HASTANELER

Devlet Hastanesi	517 34 00
Sahil Dev. Hast.	513 23 29
Mer.Sağ.Ocağı	513 10 68
Tomokay Tomografi	513 65 29
Acıbadem	280 44 44

TAKSİLER

Körfez Taksi	513 18 21
Çınar Taksi	513 24 67
Güven Taksi	513 32 40
Gemlik Taksi	513 23 24
Manastır Taksi	517 33 94

RESMİ DAİRELER

Telefon Arıza	121
UEDAŞ ARIZA	186
UEDAŞ İşletme	513 45 03
Statyum	514 00 95
Orm.Böl.Şef.	513 12 86
Milli Eğt. Md.	513 11 74
Halk Kütüphane	513 13 53
Askerlik Şb.	513 10 57
Karayolları	513 13 08
Liman Baş.	513 11 33
Mal Müd.	513 10 95
Nüfus Md.	513 37 42
Özel İd. Md.	513 15 07
Tapu Sicl. Müd.	513 14 14
Müftülük	513 13 64
Gümrük Md.	524 85 86
Ver. Dairesi Md.	513 10 92
İlçe Tarım Müd.	513 10 45
İlçe Seç. Md.	513 77 73
Halk Eğitim Müd.	513 18 46
İŞ-KUR	513 71 66

BELEDİYE

Santral	513 45 21 -23
Başkanlık	513 45 20
BUSKİ	514 57 96
İtfaiye	513 23 25
Muhasebe Md.	513 45 21-182
Yazı İşl. Md.	513 45 21-111
Su Arıza	Yalnız 185

DENİZ OTOBÜSÜ

Bursa	256 77 84
Mudanya	544 30 60
Yenikapı	(212) 516 12 12
Yalova	(226) 811 13 23
İDO İmam Aslan Dinlenme Tes.	513 23 94

VAPUR - FERİBOT

Yalova	(226) 814 10 20
Topçular	(226) 363 43 19
Eskihisar	(262) 655 60 31

OTOBÜS

Şehirlerarası Otobüs Terminali	261 54 00 (18 Hat)

DAĞITICILAR

GEMDAŞ	513 29 29
Aygaz	513 12 95
Habaş	513 16 37
Mogaz	513 75 58
Ergaz	513 88 43
Milangaz	513 22 59
Habaşgaz	513 45 46
Yeni Likitgaz	513 65 00
BP Gaz	514 59 81
Bütünler Likitgaz	513 80 00
Akçagaz	514 88 70
Totalgaz	514 17 00
Akcan Petrol	513 10 79
MAR-PET	513 30 33
Tuncay Otogaz	513 16 45
Beyza Petrol	513 01 03

Gemlik Körfez

GEMLİK'İN İLK GÜNLÜK SİYASİ GAZETESİ

YEREL SÜRELİ YAYIN

YIL : 43 SAYI : 5940

FİYATI : 50 Kr. (KDV Dahil)

Sahibi : Serap GÜLER

Sorumlu Yazı İşleri Müdürü : Kadri GÜLER

İstiklal Cad. Bora Sok. No:5/A

Tel : 513 96 83 GEMLİK

korfezofset@hotmail.com

Yönetim ve Basım Yeri :

GÜLER AJANS

Matbaacılık-Yayıncılık-Reklamcılık Tesisi

İstiklal Cad. Bora Sok. No:5/A GEMLİK

(Dini bayram Günleri ve Pazar günleri yayınlanmaz)

GEMLİK SİNEMA GÜNLÜĞÜ

VENÜS SİNEMASI

KARDEŞİM BENİM 2

11.30-14.00-16.30-19.00-21.15

AYLA

11.30-14.00-16.30-19.00-21.15

YOL ARKADAŞIM

11.30-14.00-16.20-18.40-21.00

513 33 21

YİĞİT İNŞAAT

1987

YAPI MALZEMELERİ LTD. ŞTİ.

BANYO & MUTFAK & SERAMİK & CAM MOZAİK
VİTRİFİYE & BANYO DOLAPLARI & LAMİNAT PARKE
KOMBİ & RADYATÖR & BOYA VE KABA İNŞAAT MALZEMESİ
ISI VE SU YALITIM ÜRÜNLERİ & SIHHİ TESİSAT ÜRÜNLERİ

Adliye Binası Altı Yeni Pazar Cad. No: 98
Tel : 0 224 514 31 64 Fax : 0 224 513 90 41 GEMLİK
www.yigitinsaatgemlik.com

GOODYEAR

PIRELLI

MICHELIN

starmaxx
PERFORMANS LASTİKLERİ

PEŞİN FİYATINA KREDİ KARTINA 8 TAKSİT

KIŞ LASTİKLERİ SATIŞLARIMIZ BAŞLADI

ÖZKAYA

TUR. NAK. TAAH. İHR. VE TİC. LTD.ŞTİ

Hisar Mah. TEDAŞ Yani Körfez Baytaş Sit.
A Blok No: 2 GEMLİK

Tel : 0 224 514 40 44

2017 MODEL KONTİNÜ SİSTEM MAKİNELERDE YÜKSEK VERİMLİ SIKIM! 3 KONTİNÜ

1964 KAVLAK DOĞANIN HAZİNESİ

ZEYTİN KASALARINIZ ANINDA SİZE TESLİM!

GÜNLÜK 300 TON YAĞLIK ZEYTİN İŞLEME KAPASİTESİ

BASKI SIRASI BEKLEMEK YOK

YENİ FABRİKAMIZ YALOVA YOLUNDA HİZMETİNİZDE!

MARMARA'NIN EN BÜYÜK ZEYTİNYAĞI FABRİKASI 0530 660 68 80

Kuruluş:1973

Gemlik Körfez

GEMLİK'İN İLK GÜNLÜK SİYASİ GAZETESİ

29 Kasım 2017 Çarşamba

www.gemlikkorfezgazetesi.com

50 Kr.

İRFAN ÜNLÜ EMLAK

TAPU TAKİP İŞLERİNDE UZMAN FİRMA

İrfan Ünlü 0 535 285 42 69

Merkez : Çarşı Meydanı - UMURBEY

Şube : Dr. Ziya Kaya Mah. Hürriyet Cd. Sarışen Sok. Gemlik Tapu Müdürlüğü yanı GEMLİK

irfanunluemlak.sahibinden.com

RM Mühendislik İnşaat Ltd. Şti. firmasının 1 milyon 773 bin liraya kazandığı ihale 180 günde tamamlanacak.

Merak edilen Meydan Projesi görselini bulduk

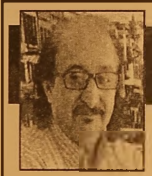

Güne Bakış

Kadri GÜLER
kadri_guler@hotmail.com

BALIK ve BALIKÇI SORUNU(2)

Gemlik dışında Bursa'nın ve çevrede kıyı sı bulunan ilçelerin tümünde bizden çok sayıda balıkçı barınağı var.

Örneğin en yakını Mudanya.

Buradaki Balıkçı Barınakları düzenli ve gerçekten balıkçılar hizmet eder durum da.

Erdek'e gidin, neredeyse kıyısı olan her köyde barınak yapılmış.

Bizdeki barınakların ise Gemlik, Kurşun lu ve Narlı barınakları.

Eğer barınak denirse bir de Kayıkhane mendireğimiz var. Devamı sayfa 4'de

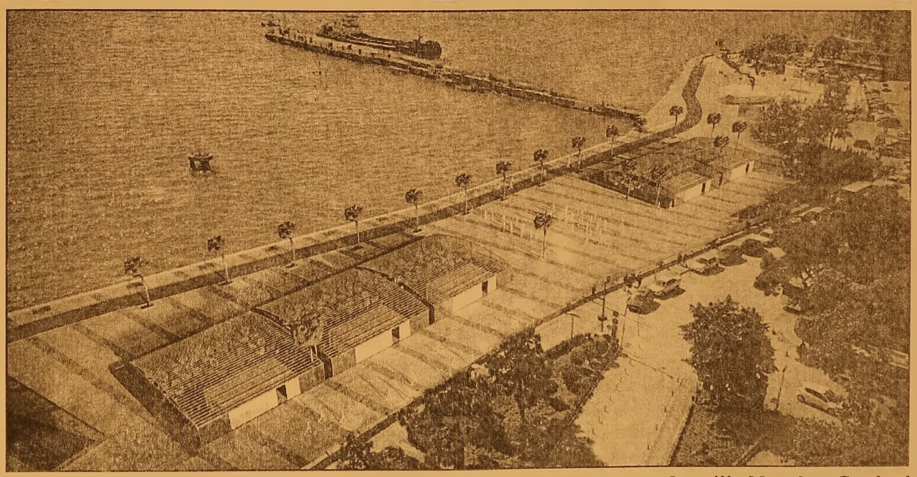

Bursa Büyükşehir Belediyesi, Sahiller Daire Başkanlığınca Gemlik Meydan Projesi kapsamında yapımına başlanan Gemlik İskele Meydanı Yapım işi projesinin inşaatı devam ederken, yapılacak projenin görseli Gazetemiz Gemlik Körfez tarafından bulunarak gazetemizde yayınlayarak Gemlik halkının bilgisine sunuyoruz. Haberi sayfa 2'de

DAYI EMLAK DANIŞMANLIĞI

ZAMANINDA VE DEĞERİNDE ALIM SATIM

Murat Üremiş

SATILIK - KİRALIK EV - ARSA - ARAZİ - DÜKKAN - İŞYERİ

GEMLİK ŞUBEMİZ

KUMLA 1. ŞUBEMİZ

KUMLA 2. ŞUBEMİZ

zingat

sahibinden.com

GEMLİK ŞUBEMİZ; DEREBOYU AKSA DOĞALGAZ YANI

0 224 514 77 00 0 543 550 20 70

KUMLA 1. ŞUBEMİZ ; İSKELE MEYDANI BANKAMATİKLERİN YANI 0 541 545 99 56

KUMLA 2. ŞUBEMİZ ; ABDULLAH ASLAN CAD. NO: 76

0 224 538 88 86 - 0533 746 06 46

www.dayiemlak.sahibinden.com

RM Mühendislik İnşaat Ltd. Şti. firmasının 1 milyon 773 bin liraya kazandığı ihale 180 günde tamamlanacak.

Merak edilen Meydan Projesi görselini bulduk

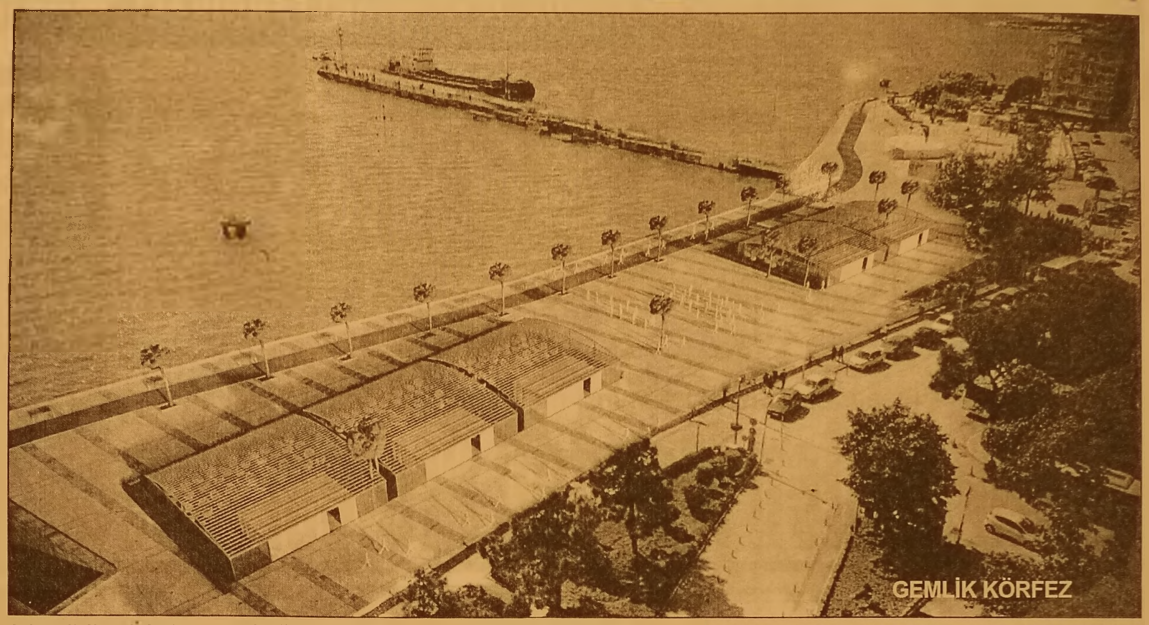

Bursa Büyükşehir Belediyesi, Sahiller Daire Başkanlığınca Gemlik Meydan Projesi kapsa mında yapımına başlanan Gemlik İskele Meydanı Yapım işi projesi nin inşaatı devam ederken, yapılacak projenin görseli Gazetemiz Gemlik Körfez tarafından bulunarak gazete mizde yayınlayarak Gemlik halkının bilgisine sunuyoruz.

MECLİS ÜYELERİ BİLE BİLMİYOR

Belediye Meclis üyelerinin bile ne yapılacağını bilmediği, İskele Meydanı projesi inşaatı 2 milyon 500 bin liraya 16 Ekim 2017 günü ihale çıktı. İhaleyi RM Mühendislik İnşaat ve Ticaret Limited Şirketi 1 milyon 773 bin liraya kazanarak, geçtiği miz günlerde çalışmalarını başlattı.

5 ÇAY BAHÇESİ YAPILACAK

180 takvim gününde tamamlanması projelendirilen İskele Meydanı yapım işi, 10 bin metrekare alanın zemin döşemesi ile 5 adet Çay Bahçesi (kafe) yapımı, çevre düzenlemesi ve aydınlatması ile Emin Dalkıran Kor donu ile Atatürk Kordonu'nu birleştiren köprü yapımını içeriyor. İskele Meydanı projesi kapsa mında önce Sahil Tahkimatı yapım işi ihalesi gerçekleş miş, çay bahçeleri nin önü Gemlik Belediye İskele si'nden yıkılan eski Ticaret ve Sanayi Odası önüne kadar kıyıya 125 bin ton taş dolgu döküm işi yapılmıştı. 215 metre uzunluğunda 2 bin 600 metre kare yeni dolgu alanı kazandırılan hizmet yapımında 10 metre karelik bir meydan ortaya çıkarılmıştı.

SONDAJ YAPILIYOR

RM Mühendislik İnşaat Firması geçtiğimiz hafta alan düzeltme çalış malarını başlamıştı. İnşaat alanında dolgu kayaların yanına demir tahkimat yapımı sürdürülürken, bir yandan da trafo çevresindeki parke taşlarının da sökülmesine başlandı. Dün zemin etüdü için 30 metre derinli ğe kadar sondaj çalışmalarına da başlandı.

Ergun Efendioğlu'ndan örnek davranış

Asım Kocabıyık Caminin önüne Orhangazi Ticaret ve Sanayi Odası Başka nı Ergun Efendioğlu tarafın dan eşi Emine Efendioğlu'nun hatırası adına yaptır dığı mermer çeşmenin temizliği de Ergun Efendioğlu tarafından yaptırı lıyor. 500 bin liranın üzerine para harcanarak yaptırılan bakır kubbeli dört tarafında çeşmesi bulunan mermer çeşme ve çevresindeki fıskiyeli havuzları hizmete açıldıktan sonra her Perşembe günü Efendioğlu Mermer işletmesinden gelen özel bir ekip tarafından temizle nerek, çeşmelerin ve havuzların bakımı yapılıyor. İlçemizde bulunan birçok belediyeye ait sokak çeşmeleri ile isimli çeşmeler bakımsız halde dururken, ilçemize kazandırılan Osmanlı mimarisi çizgileriyle yapılmış olan 'Osmanlı Çeşmesi'nin titiz bir şekilde bakımı memnunluk yarattı.

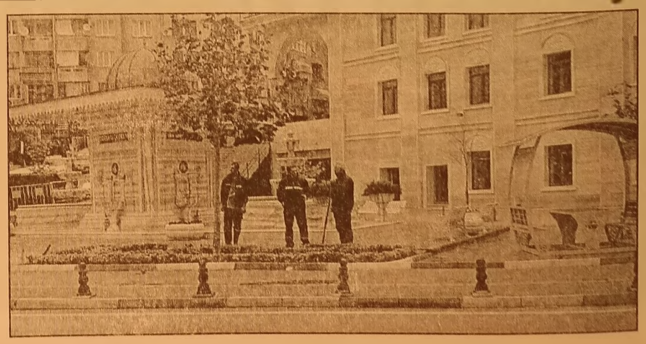

Kafede bıçaklı kavga! Sandalyeler havada uçuştu

Bursa'da bir kafeter yada başlayan sözlü tartışma sokakta sandalyeli, bıçaklı kavgaya dönüştü. O anlar ise vatandaşların kamerasına yansıdı.
Alınan bilgiye göre, merkez Osmangazi ilçesi Çarşamba Caddesi Valilik Göç İdaresi'nin yanı başındaki kafeter yada Suriyeliler arasında başlayan sözlü tartışma sokakta kavgaya dönüştü.
Taraflar taş, sopa hatta döner bıçağı ile kavga ettiler. Tekmeli yumruklu kavgada zaman zaman sandalyeler de kullanıldı. Kavga kısa sürede büyüdü. Taraflar birbirlerini darp ederken, durumdan şikayetçi olan vatandaşlar da görüntüyü kaydettiler. Çarşamba sakinleri birkaç Suriyelinin sürekli bu bölgede kavga çıkardığını belirterek, son olayın sebebinin ise bilinmediğini ifade ettiler.
Öte yandan Emniyet Müdürlüğü yetkilileri, kavga çıkaran Suriyelilerle ilgili inceleme başlattı. Valiliğin aldığı karar doğrultusunda olaya karışan, huzuru bozan Suriyeliler hemen sınır dışı edilerek ülkelerine gönderilecekler.

Uyuşturucu baskını!

Bursa'da narkotik polisinin yaptığı 3 ayrı operasyonda 5 kişi gözatına alındı. Bursa İl Emniyet Müdürlüğü Narkotik Suçlarla Mücadele Şube Müdürlüğü, Osmangazi ilçesinde uyuşturucu satın alan 3 kişiyi yakaladı. Bu şahısların ifadelerinden yola çıkan ekipler, S.K. ve M.N.'yi gözaltına aldı. Şüphelilerin evlerinde ve üzerlerinde yapılan aramada 72 gram bonzai ve bir miktar metamfetamin ele geçirildi.
Nilüfer ilçesindeki operasyonda ise Y.Y. gözlatına alınırken, üzerinde 54 gram esrar ele geçirildi.
Otobanın kuzey girişinde durdurulan bir aracı arayan ekipler, gizli bölmelere yerleştirilmiş 37 gram kokain buldu. Sorgulanan A.K. ve İ.D.'nin uyuşturucudan aramaları olduğu ortaya çıktı. 5 şüpheli emniyetteki işlemlerinin ardından adliyeye sevk edildi.

6 bin paket kaçak sigara ele geçirildi

Bursa'da 6 bin paket kaçak sigara ele geçirildi.
Edinilen bilgiye göre, Bursa İl Emniyet Müdürlüğü Kaçakçılık ve Organize Suçlarla Mücadele (KOM) ekipleri merkez Osmangazi ilçesi Küçükbalıklı Mahallesi'nde gümrük kaçağı sigara olduğu bilgisine ulaştı
Polisin gerçekleştirdiği operasyon neticesinde 6 bin 80 paket kaçak sigara ele geçirilirken, olayla F.B. ve B.B. gözaltına alındı. Olayla alakalı tahkikat sürüyor.

Firari Savcı Zekeriya Öz'ün Kayınbiraderi Fetö'den Tutuklandı

BURSA'da, FETÖ/PDY soruşturması kapsamında gözaltına alınan, firari eski İstanbul Cumhuriyet Savcısı Zekeriya Öz'ün kayınbiraderi Cemal Yavaş tutuklandı Bursa Cumhuriyet Başsavcılığınca yürütülen FETÖ/PDY soruşturması kapsamında, yurt dışına kaçan eski İstanbul Cumhuriyet Savcısı Zekariya Öz'ün Bursa'da oturan kayınbiraderi Cemal Yavaş hakkında yakalama kararı çıkartıldı. Bursa İl Emniyet Müdürlüğü Kaçakçılık ve Organize Suçlarla Mücadele Şube ekipleri, Nilüfer ilçesinde oturan Cemal Yavaş'ı gözaltına aldı. Yavaş'ın evinde yapılan aramalarda örgütsel dokümanlar ele geçirildi. Yavaş'ın, FETÖ adına para topladığı, işyerinde araların da firar etmeden önce Zekeriya Öz'ün de bulunduğu toplantılar düzenlediği öne sürüldü. Yakalandıktan sonra yöneltilen suçlamaları kabul etmeyen ve "Ben Zekeriya'yı sevmiyordum" dediği belirtilen Cemal Yavaş, 'Terör örgütü üyesi olmak' suçundan çıkartıldığı nöbetçi mahkemece tutuklandı.

İki aile birbirine girdi

İki aile arasında kavga kavga çıktı; 2 yaralı

İznik'te mahkemelik olan iki aile arasında çıkan kavgada 2 kişi yaralandı.
Olay akşam saatlerinde Yeşilcami Mahallesi Zafer Sokak'ta meydana geldi. Edinilen bilgiye göre, oturdukları apartmanın ortak kullanım alanı hususunda mahkemelik olan iki aile fertleri arasında tekrardan tartışma başladı. Her iki aile arasında başlayan sözlü tartışma taşlı sopalı kavgaya döndü. Yaşanan arbedede S.K. ve oğlu S.K. (26), kafalarından aldıkları darbeyle yaralandı. İhbar üzerine olay yerine polis ve sağlık ekipleri sevk edildi.
Polis, sokakta güvenlik tedbiri alırken, kavgada yaralanan baba-oğul 112 sağlık ekiplerince İznik Devlet Hastanesi'ne kaldırıldı.
Kavgaya karışan diğer aile fertleri A.U. (41), eşi F.U. ve S.K. (42), ifadeleri alınmak üzere emniyete götürüldü.
Polis olayla ilgili tahkikat başlattı.

Güne Bakış

Kadri GÜLER
kadri_guler@hotmail.com

BALIK ve BALIKÇI SORUNU 2

Balıkçı Barınakları balıkçıların önemli mekanıdır.

Çünkü balıkçı barınaklarında balıkçıların denize açılmadan önce yapacakları hazırlıklar ile döndükten sonraki gerekenler için önemli mekanlardır.

Balıkçı barınakları balıkçıların herşeyidir.

Maalesef, Gemlik'te balıkçılık, denizin kirletilmesiyle balık türlerinin azalması sonucu azalmış, büyük balıkçı tekneleri kalmamış, balıkçılık 12-13 metre büyüklüğünde teknelere kalmıştır.

Çevremizde büyük balıkçı tekneleri Kapaklı ve Fıstıklı Köylerine kaymıştır.

Balıkçılıkla uğraşan ailelerin sayısı da doğal olarak azalmış, küçük sermayeli balıkçılar kendilerini büyüteme miştir.

Balıkçılığın körfezimizde azalmasının nedenleri arasında körfez kirliliği yanında, kaçak avcılık önemli bir yer tutmaktadır.

Trol ile avlanma, lambacılık, algarna bunları tetikleyenlerdir.

Körfez de kaçak avcılıkla mücadele de Su Ürünleri Kooperatifinin birkaç yıldır etkinliğini biliyoruz.

Gemlik'te bu nedenle ilk kez Gıda Tarım Bakanlığı Su Ürünleri Daire Başkanlığı bölge kooperatifçileriyle toplantı yaparak balıkçılığın sorunlarını masaya yatırdılar. Bunun sonucu trolların Gemlik Körfezi'ne girmesi yasaklandı.

Kurşunlu Balıkçı Barınağındaki yatlardan gelecek rant Büyükşehir Belediyesi ile Kurşunlu ve Gemlikli balıkçılar arasını açtı. Sonunda Gemlik girişindeki balıkçı barınağı ve kayıkhane balıkçı mendireğinin Gemlik su ürünleri kooperatifine verilmesi sözü ile sulh oldu. Ama açılan davaların geri alınmadığı bahane edilerek, balıkçı barınakları balıkçılara verilmedi. Gemlik Belediyesine verilince, Su Ürünleri Kooperatifi ile Belediye arası açıldı. Bu gerginlik devam ediyor.

Gemlik Belediyesi Su Ürünleri Kooperatifine karşı, amatör balıkçıları arkasına aldı.

Onlara bir dernek kurdurdu.

Belediye balıkçı barınağını işletemediği için, Su Ürünleri Kooperatifi Başkanlığınca başbakanlığa, cumhurbaşkanlığına şikayetler yağdı. Barınaktan çıkan bir tekne devrilip, 4 kişi de ölünce işler ciddiye binince Belediye ilçe girişindeki barınağa el atmak zorunda kaldı.

İyi de oldu, yıllar sonra belediyenin aklına gelen balıkçılara birşeyler yapılmaya başlandı. Ama Körfezdeki amatör ile profesyonel balıkçılar arasındaki yeni bir gerginlik başladı. Bakalım, bu nasıl sonuçlanacak.

Gemlikli şairler Şiir Günü'nde buluştu

Türkiye Şair Yazar ve Ozanlar Kültür Derneği Gemlik Şubesi'nce ilçemizde ilk kez şairlerin kendi yazdıkları şiirlerini okudukları şiir günü düzenlendi.

Geçtiğimiz günlerde Halk Eğitim Merkezi Müdürlüğü'nde yapılan şiir gününe Türkiye Şair Yazar ve Ozanlar Derneği Başkanı Hasan Aşkıran da katıldı.

Şiir gününü Yıldıray Gölcük tarafından organize edildi.

Şiir gününe katılan şairler kendi yazdıkları şiirleri seslendirirlerken, güne Gemlik Sunğipek Yerleşkesi'ndeki üniversiteli öğrenciler de katıldı.

Organizasyonu düzenleyen Yıldıray Gölcük, 4 Temmuz 2017 günü kahpe bir kurşun ile öldürülen Avukat Özgür Aksoy'a yazdığı şiiri okudu.

Gölcük, şiir günlerinin zaman zaman tekrarlayacaklarını, Gemlik'te şiir sevenleri biraraya toplamayı amaçladıklarını söyledi.

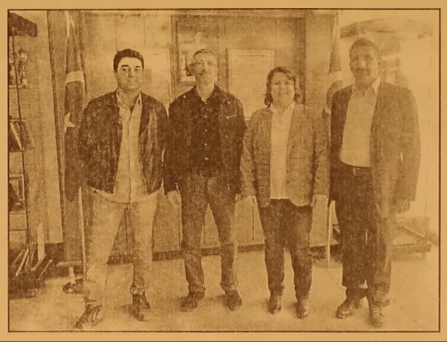

Gökhan Özler, Çerkezköy'deki karşılaşmada 3. oldu

İstanbul Çerkezköy de düzenlenen Türkiye veteranlar Şampiyonasına katılan Gemlik Do Jo Karate Spor KulübüBaşkanı ve çalıştırıcısı Gökhan Özler 3. oldu.

Karşılaşma sonunda ilçemize dönen Gökhan Özler gazetemize yaptığı açıklamada, Türkiye de Karate Sporunu sever, bu sporun yaygınlaşmasına gönül verenler ve çalıştıranlar arasında düzenlenen Türkiye Şampiyonasına katıldığını, Türkiye'nin usta karatecileri bir araya getirene şampiyonada çok çetin karşılaşmalar sonucu Gemlik'e 3.lük madalyası ile döndüğünü söyledi.

Gökhan Özler, daha sonraki şampiyonalara yine katılacağını belirterek, *"Amacım Gemlik'i birincilik madalyasıyla dönmek. İnşallah, o da olacak. Bütün gücümle çalışmalarımı sürdüreceğim"* dedi.

KAYIP

BEKO 220 TR 12436462 - 195 - 07 -1
MF AS 0000061787 - VZT0000000SN31116444 SİCİL VE SIRA NUMARALI
YAZAR KASAMIZIN RUHSATI KAYBOLMUŞTUR. HAVVA PLANALI

2+1 BİRİNCİ SINIF SATILIK DAİRELER

GÜVENLİ KONUTLARIN ADRESİ

GÖÇERLİLER

İnşaat - Taahhüt San. ve Tic. Ltd.Şti.

JETGROUT TEMELLİ - SU YALITIMLI
ISI YALITIMLI ÇATI - ANKASTRE REZERVUAR
MUTFAK VE BANYO DOLAPLARI
TAŞIT TANIMA SİSTEMLİ OTOPARK
BANKA KREDİSİNE UYGUN
KAT İRTİFAKI KURULMUŞ - HEMEN TAPU TESLİMİ

Hükümet Cad. Özdoyuran İşhanı
No: 224/6 TEKİRDAĞ
Tel : 0 282 261 07 07 Faks : 0 282 264 32 54

GEMLİK ŞANTİYE :
Hamidiye Mah. 289. Sok. No: 3 GEMLİK

0 532 361 93 06 - 0 543 307 05 32

www.gocerlilerinsaat.com

Gemlik Körfez
GEMLİK'İN İLK GÜNLÜK SİYASİ GAZETESİ

"Nasıl Dış Ticaretçi Olunur?" semineri yapıldı

Dış Ticaret Eğitmeni ve Danışmanı Bahar Karalar tarafından Gemlik Asım Koca bıyık MYO Deniz ve Liman İşletmeciliği Programı ve Dış Ticaret Programı öğrencilerine dış ticaret semineri yapıldı.

Gemlik Denizcilik Topluluğu ve Gemlik Lions Kulübü tarafından organize edilen seminere öğrencilerin yanında akademisyenler de katıldı.

Bahar Karalar dış ticaretin nasıl yapıldığını, iyi bir dış ticaretçi olmak için gerekenleri ve kendi tecrübelerini öğrencilere aktardı. Dış ticaret yapılırken ülkeler ile ilgili hangi konuların araştırılması gerektiğini ve bu araştırmalar yapılırken yurt dışında ülkemizin ticaret ateşeleri ile görüşülmesi ve işletmeler hakkında bilgi alınabileceğini aktardı. Dış ticaretin ülke ekonomisi için önemli olduğunu ve ürettiğimiz ürünleri dış pazarlara ulaştırmamızın iyi dış ticaretçiler ile olacağını belirtti. Öğrencilere meslek-lerini yaparken dış ticaret konusunda bilgileri ile işlerini yapacaklarını ve yaptıkları iş konusunda bilgili olmaları gerektiğini belirtti. Seminerde ithalat ve ihracat süreçleri, dahilde işleme rejimi, devlet teşvikleri konusunda bilgi verdi.

Seminere, Gemlik Asım Kocabıyık MYO Deniz ve Liman İşletmeciliği Programı öğretim elemanları E. Murat TACAR, İbrahim SAPMAZ, Yusuf SARIKAYA, Deniz ve Liman İşletmeciliği Programı öğrencileri, Gemlik Lions Kulübü Üyeleri Tarık UĞUR, Esma Deniz ZSOBRAK, Filiz GÜNEŞ katıldılar.

Facebook sayfamız : Gemlik Körfez - Güler Ajans

Gemlik Körfez
GEMLİK'İN İLK GÜNLÜK SİYASİ GAZETESİ
ABONE OLDUNUZ MU?
ABONE OLUN OKUYUN OKUTUN

BYEGM
Bu gazete Anadolu'nun Sesi iPad-iPhone uygulamasında yayımlanmaktadır.

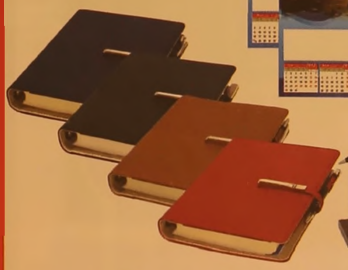

FATURA
SEVK İRSALİYESİ
TAŞIMA İRSALİYESİ
GİDER MAKBUZU
TAHSİLAT MAKBUZU
DAVETİYE
TAKVİM & KİTAP
DERGİ & İLAN
KARTVİZİT & KAŞE
EL İLANI & BROŞÜR
CİLT YAPIMI
İLAN & REKLAM
PLAKET & KUPA
MADALYA

Güler ajans
MATBAACILIK YAYINCILIK REKLAMCILIK ORGANİZASYON VE TANITIM HİZMETLERİ
İstiklal Cad. Bora Sok. No : 5/A Gemlik / BURSA
Tel : 0 224 513 96 83 korfezofset@hotmail.com -

ŞAMPİYON SPORCULARA BİRLİK VE BERABERLİK YEMEĞİ

Gemlik Belediyesi ve Gemlik Belediye spor yönetimi, Belediyesporun şampiyon sporcuları ve aileleri ile düzenlediği Birlik ve Beraberlik yemeğinde bir araya geldi.

Sosyal Yaşam Merkezinde düzenlenen programa, Belediye Başkanı Refik Yılmaz, Belediyespor Kulüp Başkan Yardımcısı ve Meclis üyesi Ömer Uslu, Meclis üyesi Turgut Durmuş, yönetim kurulu üyeleri, teknik heyet, sporcular ve aileleri katıldı.

Programda açılış konuşmasını Gemlik Belediyespor Kulübü Başkan Yardımcısı Ömer Uslu gerçekleştirdi. Uslu, *"2009 yılında kurulan Gemlik Belediyesi Gençlik ve Spor Kulübü, Futbol, Karate Judo, Yüzme, Satranç Güreş, Atletizm, Tenis branşlarında resmi olarak müsabakalara katılmaktayız. 8 branşta mücadele eden Gemlik Belediyesi Gençlik ve Spor Kulübü 900 lisanslı ve 600 lisans bekleyen sporcu ile birlikte toplamda 1500 gencimize hizmet etmekteyiz. Kulüp felsefesi olarak bizler öncelikle toplumun kanayan yarası olan uyuşturucu alkol kavga dövüş ortamından ve kardeşlerimizi kötü insanların kontrolünden uzak tutmaktır. Gemlik'te spor yapmak isteyen genç nesile bu imkanı sunmak, il ve il dışında başarılı olmalarına katkı sağlamaktır. Futbol, atletizm, güreş, judo, karate, yüzme, satranç, tenis branşlarımızda Kulüp olarak katıldığımız tüm müsabakalarda İl Şampiyonlukları Türkiye Şampiyonlukları ve Uluslararası platformlarda Avrupa başarıları elde ettik. Hem spor yapma yan çocuğumuz kalmayacak hem de müsabık olduğumuz her branşta başarılı olarak dereceler elde etmeye devam edeceğiz. Bu başarılara ve Gemlik'teki genç kardeşlerimize büyük imkan sunan Gemlik Belediye Başkanımız Sayın Refik Yılmaz'a sonsuz teşekkürlerimizi sunuyoruz. Her şeyden önce evlatlarımızın spor yapmalarını sağlamayı amaçladık. Bunu gerçekleştirirken eğer doğruları yaparsak başarı zaten kendiliğinden gelmiş oluyor. Biz de kulüp olarak görevimizi gerçekleştirmiş oluyoruz. Gemlik Belediyesi gençlik ve Spor Kulübü yönetimi olarak hazırlamış olduğumuz bu anlamlı geceye dahil olan antrenörlerimize, sporcularımıza ve sporcu ailelerine katılımlarından dolayı çok teşekkür ederim"* dedi.

Belediye Başkanı Refik Yılmazda anlamlı organizasyonda buluşmaktan duyduğu memnuniyeti belirterek, *"Gemlik Belediyesi olarak gençlerimizin eğitim hayatlarını sürdürürken, diğer taraftan da sporla iç içe olmalarını, fiziki gelişimlerini sağlamalarının yanı sıra örnek birer bireyler olmaları için elimizden geleni yapıyoruz. Milli ve manevi değerlerine sahip çıkarak gelecekte deÜlkemizi daha güzel platformlarda temsil etmeleri için büyük çaba sarf ediyoruz. 1.500 sporcu kardeşimiz birçok branşta başarılı bir şekilde, hem ilçemizi hem de ülkemizi temsil ediyorlar. Biz de Gemlik Belediyesi olarak sporcu gençlerimize, kardeşlerimize Gemlik Belediyesi olarak her türlü fedakarlığı yapıyoruz. Böylesine güzel bir atmosferde bizlere eşlik ettiğiniz için hepinize teşekkür ediyorum. Başta kulüp yöneticilerimiz olmak üzere hocalarımıza, sporcularımıza sizlere saygılarımı ve sevgilerimi sunuyorum"* diye konuştu.

Konuşmaların ardından Gemlik Belediye Başkanı Refik Yılmaz, U-19 Klasman, U-14 Elit ve Bölgesel Kulüpler Kros Liginde şampiyon olan sporcuları tek tek tebrik ederek, kupaları ile birlikte toplu fotoğraf çektirdi.

ELEMAN
ŞANTİYEMİZDE ÇALIŞACAK AŞÇI ARANIYOR
0 224 514 00 60

ELEMAN
FABRİKAMIZDA ÇALIŞACAK GÜVENLİK GÖREVLİSİ ARANIYOR
(Sertifika şartı aranmamaktadır)
0 224 514 00 60

KAŞEDE BEKLEMEK YOK
KALİTELİ KAŞELER UYGUN FİYATLARLA
1 SAATTE TESLİM EDİLİR
GÜLER AJANS
MATBAACILIK - YAYINCILIK - REKLAMCILIK

İstiklal Caddesi Bora Sokak No : 5/A
Tel : (0.224) 513 96 83 GEMLİK

Bursa'da eğitime bilimsel bakış

Bursa Bilim ve Teknoloji Merkezi, eğitim sisteminde yeni yaklaşımları tartışmaya açtı. Merinos AKKM'de düzenlenen sempozyuma öğretmenler ilgi gösterdi. "Eğitimde Yeni Yaklaşımlar" konulu sempozyuma BTM'nin öğretmenler loncası programına kayıtlı çok sayıda öğretmen katıldı. Sempozyumda klasik eğitim kalıplarının dışında informal eğitim yöntemleri tartışıldı. Eğitimde bilimsel farkındalığı artırmak ve öğrencilerin bilimsel gelişimine katkı sunmak maksadıyla gerçekleştirilen sempozyuma katılan 500'e yakın öğretmen, bilimin ışığında tecrübelerini sınama fırsatı yakaladı. Sempozyumun ilk oturumunda konuşan Gazi Üniversitesi Öğretim Üyesi Prof. Dr. Fitnat Köseoğlu, gelişmiş ülkelerdeki informal eğitim yönelimlerine dikkat çekti. Köseoğlu, bilim merkezlerinin toplum ile iletişimin güçlendirilmesi gerekliliğine vurgu yaptı. Köseoğlu, bilimsel eğitimde etkinliği artırmaya yönelik yeni modellerin geliştirilmesi gerektiğini söyledi.

Doç. Dr. Uygar Kanlı ise fizik bilimine ilişkin keyifli bir sunum yaptı. Salonu dolduran öğretmenler ile birebir tecrübelerini paylaşan Kanlı, eğitimde üslubun önemine dikkat çekti. TÜBİTAK'ın desteklediği BİLMER projesinin önemini vurgulayan Kanlı, Bilim Merkezleri'nin desteklenmesi ve yaşatılması çağrısında bulundu. Japonya'da 240 Bilim Merkezi'nin bulunduğunu buna karşın ülkemizde bilim merkezi sayının 12'de kaldığını ifade eden Uygar, eğitimde kalitenin yakalanması adına bu tür merkezlerin hayati önem taşıdığına dikkat çekti. Sempozyumun öğleden sonraki oturumunda ise Uludağ Üniversitesi Öğretim Üyeleri Prof. Dr. Salih Çepni, Prof. Dr. Erkan Işığıçok, Yrd. Doç. Dr. Dilek Zeren Özer, Doç. Dr. Sencer Çorlu da "Eğitimde Yeni Yönelimler" eksenindeki farklı konu başlıklarında önemli bilgiler paylaştı. Sempozyumun son oturumunda ise Bursa Bilim ve Teknoloji Merkezi'nden Konuray Aydıner, Türkiye'nin en büyük ve dünyanın sayılı bilimsel etkinliklerinden biri olan ve bu yıl Science Expo ismi ile etkinlik takvimi duyurulan Bursa Bilim Şenliği'nde öğretmenlerin rolünün önemine dikkat çekti.

Bursa'da gayrimenkul fiyatları artıyor

Gayrimenkul alacakların acele etmeleri gerektiğini belirten Gayrimenkul uzmanı Özkan Aydemir, Bursa'nın gelecek vadeden bir şehir olduğu için fiyatların yukarı doğru seyredeceğini söyledi.

Bursa'nın gayrimenkul olarak 2017 yılını rekorlarla kapatacağını ifade eden Gayrimenkul uzmanı Özkan Aydemir, "Bursa da tarihin en yüksek satış rakamlarına ulaşacağına inanılıyor. Yıl sonu itibariyle 55 bine yakın konut satışı gerçekleşecektir. Eylül ayında 6 bin 80 konut satışı ile Bursa tarihinin rekoru kırıldı. Bu satışın temel sebebi, KDV'nin yüzde 1 oranına çekilmesi ve tapu masraflarının binde 3 oranına indirilmiş olmasıdır. Eylül ayındaki satış tabii ki birçok kişiyi heyecanlandırdı. Ekim, Kasım ayında da aynı performans devam eder diye düşünüldü. Ancak, 3+1 dairelerde konut faiz oranların da oluşan yükselişten kaynaklı bu 2 ayda istenilen satışlar gerçekleşmedi. 0,75'lik orandan 1,14'e yükselen konut faizleri mülk almak isteyenlerin tedirginlik yaşamasına sebep oldu. Ancak, 2 bin lira kiranın olduğu bir dönemde konut kredisi ödemek daha cazip gelebilir. Bu yüzden konut almak isteyenlerin bu düşüncelerini ertelememeleri gerekiyor. Bursa'daki önümüzdeki 2 yıl içerisinde de son yıllar içerisinde gerçekleşen çıkış trendinin süreceğini öngörüyor. Konut fiyatlarında herhangi bir düşüş Bursa için kesinlikle beklenmiyor. Çünkü Bursa, Türkiye'de sanayisi, ulaşım ağı ve yeni yatırımlarıyla birlikte gelecek potansiyeli en yüksek olan şehir olarak ön plana çıkıyor. Kentsel dönüşümde de istenilen randıman alınırsa, bir basamak fiyatlarda yavaşlama olabilir. Ancak yine de kiralama ve satışlarda yukarıya çıkışlar devam edecektir" dedi.

Gemlik Körfez
ABONE OLDUNUZ MU?
ABONE OLUN OKUYUN OKUTUN

KAŞEDE BEKLEMEK YOK
KALİTELİ KAŞELER UYGUN FIYATLARLA
1 SAATTE TESLİM EDİLİR
GÜLER AJANS
MATBAACILIK - YAYINCILIK - REKLAMCILIK

İstiklal Caddesi Bora Sokak No : 5/A
Tel : (0.224) 513 96 83 GEMLİK

SATILIK
KÜÇÜK KUMLA ÖZGÜZELYALI SİTESİNDE HAVUZLU EŞYALI ve EŞYASIZ 2+1 DAİRE SAHİBİNDEN SATILIK
0 535 378 18 00

Facebook sayfamız : Gemlik Körfez - Güler Ajans

Çalışan anneye devletten 17,5 milyon lira

Doğum yapan kadın veya evlat edinenlere, yarım gün çalış mayı tercih etmeleri halinde verilen ödenekten 10 bin 371 kişi yararlandı. Hükümetin kadınların çalışma hayatından kopmadan çocuğunu büyütebilmesi için 2016 başında yasalaştırdığı yarım çalışma ödeneğine ilgi artarak devam ediyor

Uygulamanın başladığı Nisan 2016'dan bu yılın ekim sonuna kadar 10 bin 997 kişi ödenekten yararlanmak için İŞKUR'a başvurdu. Gerekli şartları karşılayan 10 bin 371 kişi ödenek almaya hak kazanırken, 19 aylık sürede vatandaşlara 17,5 milyon lira ödeme yapıldı.

Son 3 yılda en az 600 gün işsizlik primi şart

Yasaya göre, yarım çalışma uygulama sından, doğum yapan kadın ile 3 yaşını doldurma mış çocuğu evlat edinen kadın veya erkek yararlanabiliyor. Bu şartlara sahip

olanların, sağlanan imkandan yararlanabilmesi için öncelikle çalıştıkları iş yerlerine dilekçeyle başvurması gereki yor. İşverenin, işçinin yarım çalışma talebini engelleme yetkisi bulunmuyor. İşveren, yarım çalışma yapaca ğı gün ve saat aralıklarını belirleyip işçiyi uygulama kapsamında çalıştırı yor. Uygulamadan yararlanabilmesi için işçi adına do ğum veya evlat edin me tarihinden önce ki son 3 yılda en az 600 gün işsizlik sigortası primi bildi rilmiş olması, hafta lık çalışma süresi nin yarısı kadar fii len çalışılması ile analık hali izninin bittiği tarihten itibaren 30 gün için de İŞKUR'a doğum ve evlat edinme sonrası yarım çalış ma belgesiyle başvu rulması gerekiyor. Şartları karşılayan ve başvuruda bulunan kişilere birinci doğumda 60, ikinci doğumda 120, sonraki doğumlarda da 180 gün haftalık çalışma süresinin yarısı kadar ücretsiz izin veriliyor. Çoğul doğum halin de bu sürelere 30'ar gün eklenir ken, çocuğun engelli doğ ması durumunda bu süreler 360 gün olarak uygulanıyor.

Destek 2018 yılında da devam edecek

Turizm Bakanlığı acentelere verdiği uçuş desteğini 2018 yılında da sürdürecek. Havayoluyla Türkiye'ye turist getiren seyahat acentalarına sağlanacak destek miktarı 2018'de rekor kıracak. Geçtiğimiz yıl 86 seyahat acentasına toplam 565 milyon TL uçuş desteği sağlayan Kültür ve Turizm Bakanlığı bu yıl ayırdığı bütçeyi artırdı. Akşam'da yer alan habere göre bu kapsamda

yüzde 40'lık artışla verilecek destek tutarı 800 milyon TL'ye çıkarıldı. Ayrılan ödenek Türkiye'ye turist getiren seyahat acentalarına destek olarak verilecek. Bu kapsamda Bakanlığın belirleyeceği havalimanlarına turist getiren uçaklara 100 yolcu taban rakam olmak üzere her sefer için 6 bin dolar ödenecek.

200 KOLTUKLU UÇAKTA

200 koltuklu uçaklarda en az 150 yolcu getirenlere verilen destek ise yüzde 30 oranında artacak.Bir uçakta, bir veya birden fazla seyahat acentası tarafından getirilen turistin bulunması halinde, her bir seyahat acentasına verilecek destek tutarı, o seyahat acentasının getirdiği yolcuların uçaktaki toplam yolculara oranı esas alınarak hesaplanacak. Belirtilen dönemlerde yolcuları tek bir acenta tarafından getirilen seferlere ilişkin talepler öncelikle sonuçlandırılacak.

YOLCU SAYISI ORANINA BAKILACAK

Destekten yararlanmanın diğer koşulları ise şöyle:

- Destekten, Türkiye'ye tek başına veya birlikte turist getiren seyahat acentaları yararlandırılacak.
- Her bir acentaya verilecek tutar, o seyahat acentasının getirdiği yolcuların uçaktaki toplam yolcular oranı esas alınarak hesaplanacak.

GEMLİK REHBERİ

GEREKLİ TELEFONLAR

İtfaiye	110
Polis İmdat	155
Jandarma İmdat	156
Jandarma K.	513 10 55
Polis Karakolu	513 18 79
Gar. Kom.	513 12 06

KAYMAKAMLIK

Kaymakamlık	513 10 51
C.Savcılığı	513 10 53
C.Savcı Yrd.	513 29 54
Emniyet Müd.	513 10 28

ULAŞIM

Pamukkale	512 00 26
DENİZ UÇAĞI	513 66 13
Paşaoğlu Akmia Seyahat	514 63 62
METRO	513 12 12
Aydın Turizm	513 20 77
Süzer Turizm	512 10 72
Kanbaroğlu-Esadaş	514 46 49
Anıtur	514 47 71
Kamil Koç	512 01 63

HASTANELER

Devlet Hastanesi	517 34 00
Sahil Dev. Hast.	513 33 29
Mer.Sağ.Ocağı	513 10 68
Tomokay Tomografi	513 65 29
Acıbadem	280 44 44

TAKSİLER

Körfez Taksi	513 18 21
Çınar Taksi	513 24 67
Güven Taksi	513 32 40
Gemlik Taksi	513 23 24
Manastır Taksi	517 33 94

RESMİ DAİRELER

Telefon Arıza	121
UEDAŞ ARIZA	186
UEDAŞ İşletme	513 45 03
Statyum	514 00 95
Orm.Böl.Şef.	513 12 86
Milli Eğt. Md.	513 11 74
Halk Kütüphane	513 13 53
Askerlik Şb.	513 10 57
Karayolları	513 13 08
Liman Baş.	513 11 33
Mal Müd.	513 10 95
Nüfus Md.	513 37 42
Özel İd. Md.	513 15 07
Tapu Sicl. Müd.	513 14 14
Müftülük	513 13 64
Gümrük Md.	524 85 86
Ver. Dairesi Md.	513 10 92
İlçe Tarım Müd.	513 10 45
İlçe Seç. Md.	513 77 73
Halk Eğitim Müd.	513 18 46
İŞ-KUR	513 71 66

BELEDİYE

Santral	513 45 21 -23
Başkanlık	513 45 20
BUSKİ	514 57 96
İtfaiye	513 23 25
Muhasebe Md.	513 45 21-182
Yazı İşl. Md.	513 45 21-111
Su Arıza	Yalnız 185

DENİZ OTOBÜSÜ

Bursa	256 77 84
Mudanya	544 30 60
Yenikapı	(212) 516 12 12
Yalova	(226) 811 13 23
İDO İmam Aslan Dinlenme Tes.	513 23 04

VAPUR - FERİBOT

Yalova	(226) 814 10 20
Topçular	(226) 363 43 19
Eskihisar	(262) 655 60 31

OTOBÜS

Şehirlerarası Otobüs Terminali	261 54 00 (18 Hat)

DAĞITICILAR

GEMDAŞ	513 29 29
Aygaz	513 12 95
Habaş	513 16 37
Mogaz	513 75 58
Ergaz	513 88 43
Milangaz	513 22 59
Habaşgaz	513 45 46
Yeni Likitgaz	513 65 00
BP Gaz	514 59 81
Bütünler Likitgaz	513 80 00
Akçagaz	514 88 70
Totalgaz	514 17 00
Akcan Petrol	513 10 79
MAR-PET	513 30 33
Tuncay Otogaz	513 16 45
Beyza Petrol	513 05 03

Gemlik Körfez
GEMLİK'İN İLK GÜNLÜK SİYASİ GAZETESİ
YEREL SÜRELİ YAYIN
YIL : 43 SAYI : 5941
FİYATI : 50 Kr. (KDV Dahil)
Sahibi : Serap GÜLER
Sorumlu Yazı İşleri Müdürü : Kadri GÜLER
İstiklal Cad. Bora Sok. No:5/A
Tel : 513 96 83 GEMLİK
korfezofset@hotmail.com
Yönetim ve Basım Yeri :
GÜLER AJANS
Matbaacılık-Yayıncılık-Reklamcılık Tesisi
İstiklal Cad. Bora Sok. No:5/A GEMLİK
(Dini bayram Günleri ve Pazar günleri yayınlanmaz)

GEMLİK SİNEMA GÜNLÜĞÜ
VENÜS SİNEMASI
KARDEŞİM BENİM 2
11.30-14.00-16.30-19.00-21.15
AYLA
11.30-14.00-16.30-19.00-21.15
YOL ARKADAŞIM
11.30-14.00-16.20-18.40-21.00
513 33 21

YİĞİT İNŞAAT

1987

YAPI MALZEMELERİ LTD. ŞTİ.

BANYO & MUTFAK & SERAMİK & CAM MOZAİK
VİTRİFİYE & BANYO DOLAPLARI & LAMİNAT PARKE
KOMBİ & RADYATÖR & BOYA VE KABA İNŞAAT MALZEMESİ
ISI VE SU YALITIM ÜRÜNLERİ & SIHHİ TESİSAT ÜRÜNLERİ

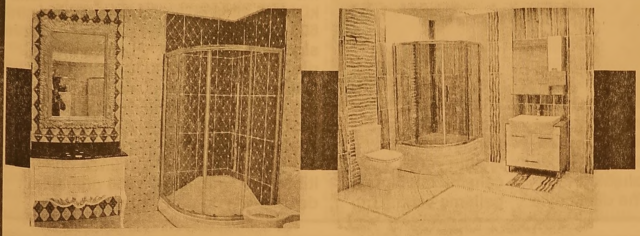

Adliye Binası Altı Yeni Pazar Cad. No: 98
Tel : 0 224 514 31 64 Fax : 0 224 513 90 41 GEMLİK
www.yigitinsaatgemlik.com

GOODYEAR

PIRELLI

MICHELIN

starmaxx
PERFORMANS LASTİKLERİ

PEŞİN FİYATINA KREDİ KARTINA 8 TAKSİT

KIŞ LASTİKLERİ SATIŞLARIMIZ BAŞLADI

ÖZKAYA

TUR. NAK. TAAH. İHR. VE TİC. LTD.ŞTİ

Hisar Mah. TEDAŞ Yani Körfez Baytaş Sit.
A Blok No: 2 GEMLİK

Tel : 0 224 514 40 44

2017 MODEL KONTİNÜ SİSTEM MAKİNELERDE YÜKSEK VERİMLİ SIKIM! 3 KONTİNÜ

KAVLAK
DOĞANIN HAZİNESİ

ZEYTİN KASALARINIZ ANINDA SİZE TESLİM!

GÜNLÜK 300 TON
YAĞLIK ZEYTİN İŞLEME KAPASİTESİ

BASKI SIRASI BEKLEMEK YOK
YENİ FABRİKAMIZ YALOVA YOLUNDA HİZMETİNİZDE!

MARMARA'NIN EN BÜYÜK ZEYTİNYAĞI FABRİKASI 0530 660 68 80

Kuruluş:1973

Gemlik Körfez

GEMLİK'İN İLK GÜNLÜK SİYASİ GAZETESİ

30 Kasım 2017 Perşembe www.gemlikkorfezgazetesi.com 50 Kr.

İRFAN ÜNLÜ EMLAK
TAPU TAKİP İŞLERİNDE UZMAN FİRMA
İrfan Ünlü 0 535 285 42 69
Merkez : Çarşı Meydanı - UMURBEY
Şube : Dr. Ziya Kaya Mah. Hürriyet Cd. Sarışen Sok. Gemlik Tapu Müdürlüğü yanı GEMLİK
irfanunluemlak.sahibinden.com

İskele Meydanı tamamlandıktan sonra, burada açılacak çay bahçelerini eski işletmecileri yapacak

Sağlam beton parkeler dozerle kırılarak sökülüyor

Bursa Büyükşehir Bele diyesi Sahiller Daire Baş kanlığı'nca yaptırılan proje kapsamında yenilenen İskele Meydan projesi yapımı ihalesini kaza nan firma çalışmalarını başla tırken, yıkılan Milton Aile Çay Bahçesi önündeki sağlam karo parkeler kırılıyor. 10 bin metrekarelik alan içinde yapıla cak olan 5 adet çay bahçesi daha önce yıkılan çay bahçeleri işlet mecilerine verilecek. 2'de

Güne Bakış

Kadri GÜLER
kadri_guler@hotmail.com

Düello...

Düello iki kişi arasında tanıklar önün de yapılan silahlı vuruşmadır.

Sonunda biri aldığı kurşun yarası ile vurularak ölebilir.

Düellonun sonu acı biter.

Bir de siyasi düello vardır.

Bu düello siyasi iki kişinin halk veya medya araçları önünde atışmasıdır.

Son günlerde dozu giderek artan büyük bir siyasi düellonun tanıklığını yapıyoruz. *Devamı sayfa 4'de*

5. etap toplu konut ihalesi yapıldı

Cihatlı Mahallesi, Toplu Konut Projesi 5 Etap 135 Daire Yapımı yapım işi açık ihale usulü ile ger çekleştirildi. Gemlik Belediyesi İhale Salonu'nda yapılan, 8 firmanın döküman aldığı ihaleye, 4 firma katılarak teklifte bulundu. *Haberi sayfa 2'de*

DAYI EMLAK DANIŞMANLIĞI
ZAMANINDA VE DEĞERİNDE ALIM SATIM
Murat Üremiş
SATILIK - KİRALIK EV - ARSA - ARAZİ - DÜKKAN - İŞYERİ

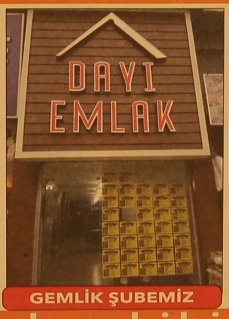

GEMLİK ŞUBEMİZ

KUMLA 1. ŞUBEMİZ

KUMLA 2. ŞUBEMİZ

zingat
sahibinden.com

GEMLİK ŞUBEMİZ; DEREBOYU AKSA DOĞALGAZ YANI
0 224 514 77 00 0 543 550 20 70
KUMLA 1. ŞUBEMİZ ; İSKELE MEYDANI
BANKAMATİKLERİN YANI 0 541 545 99 56
KUMLA 2. ŞUBEMİZ ; ABDULLAH ASLAN CAD. NO: 76
0 224 538 88 86 - 0533 746 06 46

www.dayiemlak.sahibinden.com

İskele Meydanı tamamlandıktan sonra, burada açılacak çay bahçelerini eski işletmecileri yapacak

Sağlam beton parkeler dozerle kırılarak sökülüyor

Bursa Büyükşehir Belediyesi Sahiller Daire Başkanlığı'nca yaptırılan proje kapsamında yenilenen İskele Meydan projesi yapımı ihalesini kazanan firma çalışmalarını başlatırken, yıkılan Milton Aile Çay Bahçesi önündeki sağlam karo parkeler kırılıyor. Gemlik Belediyesi tarafından Milton Aile Çay Bahçesi nin önüne Borusan Holding tarafından yaptırılan trafo binasının çevre düzenlemesi sırasında yere döşenen beton parkeler İskele Meydanı projesi yer düzenlemesi nedeniyle müteahhit firma tarafından dozerle kırılarak kaldırılıyor. Sağlam olan ve düzgün çıkarıldığında başka bir alanda kullanılabilecek olan beton parkelerin kırılarak çıkarıldığını görenler, bunların değişik yerlerde kullanılabileceğini belirtirken, *"Yapılan müsriftir, günahtır, yazıktır"* diyor.

Karsak Deresi'nden Belediye İskelesi'ne kadar 215 metrelik bir alanda 10 bin metrekare zemin düzenlemesi yapılması ihale kapsamına alınırken, bu alanda 5 tane üzeri şeffaf materyal ile kaplanacak çay bahçeleri inşaa edilecek.

ÇAY BAHÇELERİNİ İŞLETİCİLER YAPACAK

10 bin metrekarelik alan içinde yapılacak olan 5 adet çay bahçesi daha önce yıkılan çay bahçeleri işletmecilerine verilecek. Büyükşehir Belediyesi Sahiller Daire Başkanlığı tarafından yaptırılan Meydan Düzenlemesinden sonra bu alan Gemlik Belediyesi'ne devredilecek. Gemlik Belediye Başkanı Refik Yılmaz, çay bahçeleri işletmecilerine aynı yerlerde yapılacak çay bahçelerini verecekleri sözünü vermiş, ancak, *"Buradaki yapıları kendiniz yapacaksınız"* demişti. Yıkılan Milton, Mert, Beyza, Dilek ve Gurup Çay bahçeleri işletmecileri ile yapılan görüşmelerde İskele Meydanı düzenlemesinde 5 adet çay bahçesi yapımı sırasında her işletme için 60 metrekare kapalı alan, 160 metreka re de oturma alanı ayrılacağı belirtilmişti.

4 firmanın katıldığı ihalede en düşük teklifi Yunusoğulları İnşaat, 12 milyon 333 bin lira olarak verdi

5. etap toplu konut ihalesi yapıldı

Cihatlı Mahallesi, Toplu Konut Projesi 5 Etap 135 Daire Yapımı yapım işi açık ihale usulü ile gerçekleştirildi. Gemlik Belediyesi İhale Salonu'nda yapılan, 8 firmanın döküman aldığı ihaleye, 4 firma katılarak teklifte bulundu. Temizlik İşleri Müdürü Ahmet Dedetürk, Mali Hizmetler Müdürü E. Aksel Tümer, Teknikerler Belgin Gölcük ve Yakup Bulut'dan oluşan

ihale Komisyonunu verilen teklif zarflarını basın mensupları ve firma yetkilileri önünde açtılar.

İhaleye katılan firmalar ve verdikleri teklifler ise şu şekilde:

1. Yunusoğulları İnşaat 12 milyon 333 bin lira.
2. Ataçlar & Has-Pa İnşaat 13 milyon 820 lira
3. Akdemir İnşaat 13 milyon 820 bin lira.
4. Abdurrahman Ataş İnşaat 14 milyon 682 bin lira

TEKLİFLER İNCELENECEK

Verilen tekliflerin açıklanması ardından tekliflerin incelenmesi için ihalenin birinci oturumunu sona erdiren Komisyon Başkanı Ahmet Dedetürk, evrakların kısa sürede incelenerek, sonucun kamuoyuna bildirileceğini söyledi.

Kırmızı ışıkta beklerken TIR çarptı

Orhangazi de, kırmızı ışıkta bekleyen TIR'a arkadan çarpan aracın sürücüsü yaralandı.
Kaza, Bursa Yalova kara yolunda Yeniköy kavşağın da meydana geldi. Yalova yönüne seyreden Kamil Koşar (45) idaresindeki 34 DT 3059 plakalı TIR, kavşa ğa geldiğinde kırmızı ışıkta durdu. Bu sırada aynı yönde seyreden 66 yaşındaki Nizamettin İçöz idaresindeki 16 VS 502 plakalı panelvan araç, TIR'a arkadan çarptı.
Ön kısmı hurdaya dönen araçta şoka giren yaşlı sürücü ye ilk müdahaleyi kazayı gören vatandaşlar yaptı. Kapısı güçlükle açılan aracın sürücüsünü sakinleştiren vatandaşlar polis ve sağlık ekiplerine haber verdi. 112 ekipleri ilk müdahaleyi kaza yerinde yaptıkları yaralıyı Orhangazi Devlet Hastanesi'ne kaldırdı. Kazayla alakalı tahkikat devam ediyor.

Komaya girdi

Bursa'da uyuştu rucu kullandığı iddia edilen gencin ana yolda baygın haldeki görüntüsü yürekleri burktu. Vatandaşlar baygın halde yatan adama aracın çarpıp kaç tığını düşünürken, 112 ekipleri şahsın uyuşturucu kullan dığını tespit etti. Edinilen bilgiye göre, Haşimişcan Caddesi'nde yerde yatan bir genci gören vatandaşlar hemen yardıma koştu. Baygın yatan gence bir arabanın çarpıp kaçtığı zannedildi fakat 112 ekipleri gelince gerçek ortaya çıktı. Olay yerine gelen ekipler, şahsın uyuşturucu kullandığını belirtti. Gencin baygın görüntüsü vatandaşların yüreklerini burktu. Olay yerine 2 ambulans ve 2 polis ekibi gelirken, ana yol bir süre trafiğe kapatıldı. Şahsın üzerinden kimlik çıkmazken, sağlık ekiplerinin müdahalelerine rağmen kendine gelemeyen genç Muradiye Devlet Hastanesi'ne kaldırıldı. Şahsı yol ortasında görüp sağlık ekiplerine haber veren Bilal Korkmaz, "Bir genç yerde yatıyordu. İlk önce anlamadık, ağzından köpükler geliyordu. Burası çok işlek, üzerinden bir araba geçer diye endişe ettik. Uyandıramayınca ambulansı aradık. Karşıda trafik ekipleri vardı, onlar da yardımcı oldular. Daha sonra 112 ekipleri geldi, madde kullandığını söylediler. Burada bu tip vakalar sık sık oluyor" dedi.

Polis şüphe üzerine araç durdurdu 2 kişi yakalandı

Bursa'da şüphe üzerine durdurulan araçtan uyuşturucu ele geçirilirken, olayla alakalı gözaltına alınan 2 kişi tutuklandı.
Bursa İl Emniyet Müdürlüğü Osmangazi İlçe Emniyet Müdürlüğü Suç Önleme ve Soruşturma Büro Amirliği ekipleri, Osmangazi'ye bağlı Soğanlı Mahallesi'nde durumundan şüphelendikleri aracı durdurdu.
Şahısların üzerlerinde, araçta ve evlerinde yapılan aramada 1 adet hassas terazi, 4.56 gram bonzai, 6.73 gram metamfetamin, 31 adet hap, 33 gram kenevir tohumu, 20 gram esrar ve uyuşturucu satışından elde edilen 605 lira para ele geçirildi. İşlemlerinin ardından adliyeye sevk edilen C. U. ve M. A. tutuklandı.

Gümrük Muhafaza Ekipleri Yedek Parça Çetesini Çökertti

Gümrük Muhafaza Ekipleri Yedek Parça Çetesini Çökertti
Gümrük Muhafaza Ekipleri ve

Gümrük ve Ticaret Bakanlığı Gümrük Muhafaza Ekipleri Bursa'da toplam değeri 3,5 milyon TL olan, üzerinde haciz, trafikten men ve yakalama kaydı olan otomobilleri parçalayıp satan çeteyi çökertti.
Gümrükler Muhafaza Genel Müdürlüğü tarafından yürütülen kaçakçılıkla mücadele çalışmaları kapsamında Bursa'da üzerinde haciz, trafikten men, yakalama kaydı olan ve yabancı plakalı olup ülkede kalış süresi dolmuş araçların parçalanarak satıldığı tespit edildi.
Bunun üzerine harekete geçen Ankara ve Bursa Gümrük Muhafaza Ekipleri merkezden koordine edilen bir operasyonla Bursa'da belirlenen 7 ayrı adrese baskın düzenledi. Eş zamanlı olarak düzenlenen baskınlarda M.G. ve İ.G. isimli şahıslara ait 7 farklı oto yedek parça dükkanında aralarında BMW ve Mercedes gibi lüks araçlarında bulunduğu herhangi bir fatura veya evrak ibraz edilemeyen toplam 40 adet otomobil ve otomobil iskeleti, 79 adet araç motoru/motor bloğu ile tamamen parçalanıp satılmış olan 12 adet otomobile ait ruhsat bulundu.
Bursa 2. Sulh Ceza Hakimliğinin arama ve el koyma kararına istinaden gümrük muhafaza personeli tarafından işyerlerinde bulunan otomobil ve motorlara el konuldu.
İş yeri sahipleri ve çalışanlar hakkında Bursa Cumhuriyet Başsavcılığı nezdinde yürütülen soruşturma devam etmektedir.

Facebook sayfamız : Gemlik Körfez - Güler Ajans

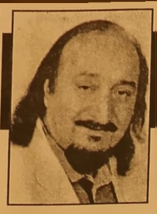

Güne Bakış

Kadri GÜLER
kadri_guler@hotmail.com

Düello...

Mecliste grupları bulunan siyasi partilerin liderleri salı günleri yaptıkları toplantılarda siyasi sorunları masaya yatırıyorlar.

Türkiye de iktidarı 16 yıldır elinde bulunduran AKP ile ana muhalefet partisi arasında bitip tükenmeyen bir mücadele yaşanıyor.

Salı toplantılarına Cumhurbaşkanı Erdoğan'ın bir de sürekli hale getirdiği toplantılar eklenince, iktidar tarafından muhalefette bulunan partiler arasında sadece CHP'ye yükleniliyor.

Cumhurbaşkanlığı referandumundan önce başlayan iktidar, ana muhalefet gerginliği artarak devam ediyor.

Geçtiğimiz günlerde, CHP Genel Başkanı Kemal Kılıçdaroğlu'nun Cumhurbaşkanı Erdoğan'ın çocukları ve yakınların konusunda ortaya attığı iddiaları salı günkü grup toplantısında açıklaması, iki tarafın ölümcül bir düellosuna yeniden sahne oldu.

Kemal Kılıçdaroğlu, Recep Tayyip Erdoğan'nın çocuklarının, eniştesinin, kardeşinin, özel kalem müdürünün ve kayınpederinin 2011 yılında vergi cennetti İngiltere' nin Man adasında, 1 sterline kurulan firmaya milyonlarca dolar para aktardığını banka dekontlarıyla açıklayınca kıyamet koptu.

Cumhurbaşkanı Kılıçdaroğlu'nu ispata davet etti, gerçek çıkarsa görevinden istifa edeceğini söyledi.

Çıkmazsa kendisini istifaya çağırdı.

Kılıçdaroğlu'nun ortaya koyduğu begeleri herkes konuşuluyor.

Ama iktidar yanlıları anında belgeleri bile inceleme gereği görmeden sahte damgasını vurdular.

Fetö'cülerin bu belgeleri Kemal Kılıçdaroğlu'nun eline sıkıştırdığını iddaya ettiler, Erdoğan'ını avukatı. Kemal Kılıçdaroğlu aleyhine milyonluk tazminat davası açtı.

Yandaş basın bar, bar bağırıyor.

Klıçdaroğlu'nu sahtekarlıkla, yalancılıkla suçluyorlar. Yurt dışı ilişkisi kurmaya çabalıyorlar. Türkiye'nin itibarının zedelediğini iddia ediyorlar, ABD ile CHP'nin işbirliği kurduğunu, bunun Cumhurbaşkanı Erdoğan'ı düşürme planlarının bir parçası oldğunu iddia ederek algı operasyonları yapıyorlar.

Erdoğan ve Kılıçdaroğlu arasındaki bu büyük düellodan ne çıkar dersiniz?

Bence hiç.

Çünkü böyle büyük bir iddia başka demokratik bir ülkede ortaya atılsaydı, Japonya da Harakiri ile yaşamına son verilir, Almanya, İngiltere, ABD, Fransa da ise, anında görevlinden istifa ederlerdi. Meclis ve savcılar soruşturma açarlardı.

CHP Genel Başkanının iddiası öyle basit bir iddia değildir.

Bu yalancılık söylemleriyle geçiştirilmez.

TBMM'sinde kurulacak bir araştırma komisyonu ile gerçek ortaya çıkarılmalıdır.

Yoksa, Erdoğan'ın savcılarıyla bu iddia kapatılır gider.

Aynı Reza Zarraf olayındaki gibi, bakanların rüşvet aldığı iddalarında yaşanlar yaşanır.

Yağlık zeytin tavan yaptı 4 lira

Zeytin hasat dönemin devam ettiği sırada Marmarabirlik'in 3 liradan fiyat açıkladığı yağlık zeytin 4 liraya çıktı. Bu yıl ilçemizdeki zeytinyağı işletmelerinin zeytinyağı makinalarını yenilemeleri üzerine, kapasitenin artması ile büyük rekabet ortamı doğdu. Yağlık zeytin satan üreticilerin yararına gelişen durum, üreticinin yüzünü güldürdü. Yağlık zeytinin 4 lira tavan yapması zeytinyağı fiyatlarının daha yükselmesine neden oldu. Bölgemizde 4 ile 5 kilo ağaç zeytininden 1 kilo zeytinyağı elde ediliyor. Gemlik'teki yağ işletmeleri, bölgemizde yeterli yağlık zeytin gelmemesi üzerine Ege bölgesinden yağlık zeytini getirterek sıkıp stokluyorlar. Önümüzdeki yıl sızma zeytin yağı kilo fiyatının 25 liradan aşağı düşmemesi bekleniyor

369. dönem yedek subayların diploma töreni bugün yapılacak

Gemlik Askeri Veteriner Okulu'nda öğrenim gören yedek subaylar bugün ant içerek, diplomalarını alacaklar. Askeri Garnizon Komutanlığı Orhan Öncül Kışlası'nda 369. dönem yedek subay veteriner adayları için saat 10.oo da tören düzenlenecek. Protokolün ve komutanlar ile yedek subay adaylarının ailelerin katılacağı tören, İstiklal Marşı'nın okunması ile başlayacak. Yapılacak konuşmalardan sonra yedek subay adayları bayrak ve kuran üzerine ant içerek mezuniyet diplomalarını alacaklar. Yedek Subay ardayları daha sonra çekilen kuralardaki görev yerlerine gidecekler.

KAŞEDE BEKLEMEK YOK
KALİTELİ KAŞELER UYGUN FİYATLARLA
1 SAATTE TESLİM EDİLİR
GÜLER AJANS
MATBAACILIK - YAYINCILIK - REKLAMCILIK

İstiklal Caddesi Bora Sokak No : 5/A
Tel : (0.224) 513 96 83 GEMLİK

2+1 BİRİNCİ SINIF SATILIK DAİRELER

GÜVENLİ KONUTLARIN ADRESİ

GÖÇERLİLER

İnşaat - Taahhüt San. ve Tic. Ltd.Şti.

JETGROUT TEMELLİ - SU YALITIMLI
ISI YALITIMLI ÇATI - ANKASTRE REZERVUAR
MUTFAK VE BANYO DOLAPLARI
TAŞIT TANIMA SİSTEMLİ OTOPARK
BANKA KREDİSİNE UYGUN
KAT İRTİFAKI KURULMUŞ - HEMEN TAPU TESLİMİ

Hükümet Cad. Özdoyuran İşhanı
No: 224/6 TEKİRDAĞ
Tel : 0 282 261 07 07 Faks : 0 282 264 32 54

GEMLİK ŞANTİYE :
Hamidiye Mah. 289. Sok. No: 3 GEMLİK
0 532 361 93 06 - 0 543 307 05 32

www.gocerlilerinsaat.com

Gemlik Körfez

Uludağ Üniversitesi öğrencilerinden başarı

Uludağ Üniversitesi Fen Bilimleri Enstitüsü yüksek-lisans öğrencileri İbrahim Cem Öncü, Aylin Dova ve Alperen Bayram, İTÜ Çekirdek'in düzenlediği yarışmada, araç Uludağ Üniversitesi Fen Bilimleri Enstitüsü öğrencilerinden İbrahim Cem Öncü, Aylin Dova ve Alperen Bayram'dan oluşan 3D-Rubber ekibi, Big Bang Startup Challenge'a başvuran 11 bin girişim arasından sıyrılarak 20 finalist arasına girmeyi

başardı. Finalistlerin çalışmaları, UNIQ İstanbul'da sergilendi. Uludağ Üniversitesi Fen Bilimleri Enstitüsü'nden üç yüksek-lisans öğrencisinin "Eklemeli Üretim Teknolojisi Kullanarak Kauçuk Burç Üretimi" konulu çalışma, düzenlenen yarışmada Otomotiv Endüstrisi İhracatçıları Birliği (OİB) tarafından 30 bin liralık ödüle layık görüldü. 3D-Rubber ekibinin "Eklemeli Üretim Teknolojisi Kullanarak Kauçuk Burç Üretimi" konulu projeleri, araç üzerinde ortalama 50 adet olarak kullanılan kauçuk burçlardaki ağırlığı azaltmaya yönelik bir çalışma. Kauçuk burçlar, araç üzerinde birçok bağlantı bölgesinde kullanılan, araca yoldan ve hareketli parçalardan gelen titreşim, şok, darbe gibi etkileri sönümleyerek araç gövdesine iletilmesini engelleyerek konforu sağlayan en önemli parçalardan. Ekibin kullandığı özel geometri sayesinde, kauçuk burçlarda en az yüzde 30, araç üzerinde ise en az 1,5 kiloluk ağırlık azaltılıyor. Bu da CO_2 emisyon değerlerinin düşürülmesine, araç başına maliyetin 2 ila 5 bin lira azaltılmasına ve en az yüzde 5 yakıt tasarrufuna imkân sağlıyor. Kullanılan özel geometri ayrıca kauçuk burçlarda yaşanan ses, gürültü ve ömür meselesine de çare oluyor. Üzerinde kullanılan kauçuk burçlarda ağırlık azaltma projeleriyle 30 bin liralık ödül kazandı.

Facebook sayfamız : Gemlik Körfez - Güler Ajans

Gemlik Körfez
GEMLİK'İN İLK ÖDÜLÜK BİYASI GAZETESİ
ABONE OLDUNUZ MU?
ABONE OLUN OKUYUN OKUTUN

BYEGM
Bu gazete Anadolu'nun Sesi iPad-iPhone uygulamasında yayımlanmaktadır.

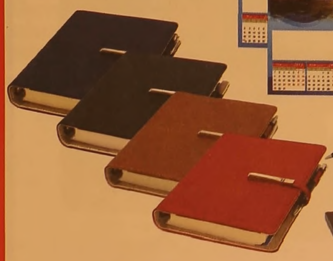

FATURA
SEVK İRSALİYESİ
TAŞIMA İRSALİYESİ
GİDER MAKBUZU
TAHSİLAT MAKBUZU
DAVETİYE
TAKVİM & KİTAP
DERGİ & İLAN
KARTVİZİT & KAŞE
EL İLANI & BROŞÜR
CİLT YAPIMI
İLAN & REKLAM
PLAKET & KUPA
MADALYA

Güler ajans
MATBAACILIK YAYINCILIK REKLAMCILIK ORGANİZASYON VE TANITIM HİZMETLERİ

İstiklal Cad. Bora Sok. No : 5/A Gemlik / BURSA
Tel : 0 224 513 96 83 korfezofset@hotmail.com

SPOR KÖŞESİ

Haydar YİĞİT

FUTBOLUN GÜZELLİKLERİ ....

Futbolda güzel bir hafta sonu geçirdik diyebiliriz. Cumartesi ve Pazar günü yapılan maç lardan genelde memnun ayrıldık. Zira, alınan sonuçlar güzeldi. Ayrıca üç takımımızın maçı Gemlik'teydi. Maçları da izledik.

Bu haftaki tek deplasmanımız Umursporumuzun idi. Onlarda polis gelmeyince maçla rını oynayama mışlar.

19 yaş ve büyükler liginde emniyet olmayınca hakemler maçları oynatmaya-biliyor.

Pazar günü ilk maç olarak Çotanakspor ile Kumlukalanspor arasında oynandı. Düşme hattını ilgilendiren maçta puanlar paylaşıldı. İlk yarının sonunda galibiyet golünü atan Çotanakspor maç bitmeye yakın beraberlik golünü yedi. Beklenenin aksine çok centilmen bir maç oldu. Mücadele çok iyiydi. Sertlik yoktu. Herkes spor yapmaya çalışıyordu. Maç bitince de sporcular birbirlerini tebrik ettiler.

Eski Çotanakspor dan eser kalma mıştı. Spor yapmaya çalışan çocuklarımız vardı sahada. Mücadele leri çok centilmenceydi.

Tribünlerde küfür yoktu.

Emeği geçenlere Allah razı olsun di yorum. Göreceksiniz Çotanak spor küme düşmeyecek.

Yeter ki centilmence mücadele etsinler.

Günün ikinci maçında Gemlik sporumuz Orhan gazi Yeniköyspor'u konuk ediyordu. Yeniköyspor üç puan önde lider olarak Gemlik'e gelmişti.

Gemlikspor maça adeta golle başladı diyebiliriz. Başlangıç vuruşuy la birlikte atılan bir uzun top golle sonuçlandı. Yeniköy devansının önünde seken topa Abdurrahim öyle güzel vurdu ki kaleci çaresiz kaldı. Yapacağı pek bir şey yoktu. Zira top doksana gitti. Bu nefis gol sonrası Yeniköyspor adeta yıkıldı. Tam tersi Gemlik spor ise aşırı moral kazandı.

Maçta çekişme hiç bitmedi. Takımlar kazanma adına ellerinden gelen çabayı gösterdiler. Yalnız bir futbolcu var ki özellikle ikin ci yarı Yeniköy sporun sağ tarafını felç etti. Nedrettin'i tutamayan Yeniköy defansı bir de kırmızı kart gördü. Nedomuz kazanma adına bir avuç seyirciyi adeta galayana getirdi. Tribünler eskiden olduğu gibi Gemliksporu tezahürat yapıyordu. Biz de çok etkilendik. Aferin her iki takımın sporcula rına. Centilmenlikten hiç kopmadılar.

Vefa sporumuzun maçı Umurbey deydi. Rakibi ile liğin başarılı takımlarından Ovaakça spordu. Vefaspor baştan sona üstün oynadığı maçı 5-0 kazanmayı bildi. Her hattıyla rakipten üstün olan Vefaspora ikinci müjde Değirmenönüspor maçından geldi. Alanyurt spor Değirmenönü sporla berabere kalmıştı. Değirmenönüspor bu hafta Vefa sporun rakibi. Değimenönüspor iki puan önde.

Vefaspor kazanırsa yeniden liderliği ele geçirebilir.

Bu yüzden bu hafta Vefasporun rakibini yenmesi çok önemli.

Vefa spordan bu senede şampiyon luk bekliyoruz. İnşallah, Gemlik spor da, Vefaspor da süper amatöre yükselirler.

Kapalı salonda oynanan Gemlik Basketbol - İzmir Belediyespor maçı da adeta nefesleri kesti. Baştan sona çekişme içinde geçen maçtan Gemlik Basketbol 90-73 galip ayrıldı.

Manisa maçının aksine daha iyi anlaşan bir takım vardı sahada. Sporcular daha özgürce oynadılar. Melih Kabakçı'nın yıldızlaştığı maçta Cemhan, Kamer ve Gökhan da iyi oyunlarıyla göz doldurdular.

Melih 33 sayı atarak skora büyük katkı yaptı.

İnanıyorum ki Gemlik Basketbol ileriki maçlarda biz lere daha keyif verici maçlar izlettirecek. Zira her geçen gün daha iyiye gidiyorlar.

ELEMAN
ŞANTİYEMİZDE ÇALIŞACAK AŞÇI ARANIYOR
0 224 514 00 60

ELEMAN
FABRİKAMIZDA ÇALIŞACAK GÜVENLİK GÖREVLİSİ ARANIYOR
(Sertifika şartı aranmamaktadır)
0 224 514 00 60

KAŞEDE BEKLEMEK YOK
KALİTELİ KAŞELER UYGUN FİYATLARLA
1 SAATTE TESLİM EDİLİR
GÜLER AJANS
MATBAACILIK - YAYINCILIK - REKLAMCILIK

İstiklal Caddesi Bora Sokak No : 5/A
Tel : (0.224) 513 96 83 GEMLİK

Facebook sayfamız : Gemlik Körfez - Güler Ajans

Bursa'da Arap ve İngiliz atlarını karayolu ayırıyor

Bursa'da tarihi Osmanlı Devleti'nin kuruluş yılları olan 1300'lere dayanan TİGEM Karacabey Tarım İşletmesi'nde 1932'den bu yana Arap, önünden geçen Bursa-İzmir karayolunun karşı s ındaki kısımda ise TJK tarafından İngiliz atları yetiştiriliyor. Bbilgiye göre, Osmanlı payitahtı Bursa'da yaklaşık 700 yıl önce sarayın ve ordunun at ihtiyacını karşıla mak amacıyla kurulan Çiftlikat-ı Hümayun, 1926'dan sonra Karacabey Harası ve 1984'ten bu yana ise TİGEM Karacabey İşletmesi olarak faaliyetini sürdürüyor. Karacabey ile Mustafakemalpaşa ilçeleri arasında şu anda yaklaşık 87 bin 500 dekar alanda hizmet veren TİGEM Karacabey Tarım İşletmesi'nde, safkan Arap atlarının yanı sıra buğday, mısır, ayçiçeği, kanola, yonca, silaj mısır ve fiğ üretimi gibi bitkisel üretim, sığır ve koyun gibi hayvancılık faaliyetleri ile Kangal ve Akbaş ırkı çoban köpekleri yetiştiricili ği de gerçekleştiriliyor. Yüzyıllardır atçılığın bulunduğu geniş

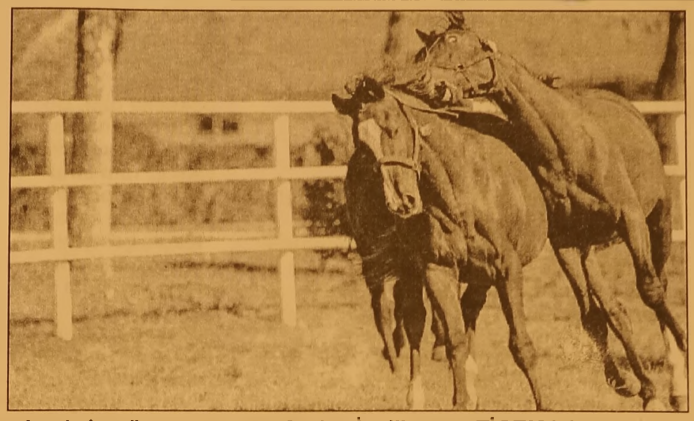

alanda bugün TİGEM tarafından Arap atları yetiştiri lirken, önünden geçen Bursa-İzmir karayolunun hemen karşısında bulunan TİGEM'den kiralık bölümde ise TJK tarafından İngiliz atı yetiştiriciliği yapılıyor. Aralarından kara yolu bulunan karşılıklı bu iki hara, yarış atı sektörüne her yıl milyonlarca liralık değer katıyor. TİGEM işletme sinde, Arap atı yetiştiriciliği, 1932-1936 yıllarında Lübnan, Suriye ve Irak'tan 141 baş safkan Arap atının getirilmesiyle başladı. İşletmedeki safkan Arap atları, 9 değişik baba kan hattı ve 41 ana kan hattından üretiliyor. 380 baş safkan Arap atının bulun duğu işletmede her yıl ortalama 100 at satışı yapılıyor. Bu yıl işletmede gerçekleştirilen satışlarda, 79 koşu tay satışından 3 milyon 607 bin, 15 elit tay satışından ise 2 milyon 980 bin lira gelir elde edildi. Bu yılki satışların en pahalı tayı 445 bin lira ile "Beyhanefe" isimli tay olurken "Karamustafa" 440 bin, "Behiçefe" ise 310 bin liraya alıcı buldu.

Bursa'daki otellerde zirve için yer kalmadı

Yaklaşık 60 ülkeden bine yakın yabancı iş heyetinin Bursa'ya gelecek olma sı otel işletmecileri nin yüzünü güldür dü. Bursa Ticaret ve Sanayi Odası (BTSO), 30 Kasım- 3 Aralık tarihlerinde düzenlenecek Endüstri Zirvesi'nde yeni bir alım heyeti organizasyonu gerçekleştiriyor. Zirvede, makine, uzay havacılık savunma, kompozit ile raylı sistemler sektörü Ur-Ge projeleri kapsamında 60 ülkeden bin 100'e yakın yabancı

iş adamı Bursalı sektör temsilcileriyle buluşacak. Bursalı firmaların dış ticaret hacmine katkı sağlaması hedeflenen zirveyle otel işletmecilerin yüzü güldü. Bursa'nın merkezindeki 44 otelde 4 gün için yer kalmazken, ilçelerde bulunan 21 otellerde de odaların doldu ğu açıklandı. Zirve öncesi Bursa'daki 3 bin 731 odanın tamamen dolduğunu belirten otel işletmecileri, "Yerli ve yabancı ziyaretçileri otellerimizde ağırlamaktan mutluluk duyuyoruz. 7 bin 520 yatak kapasitemiz dolmuş bulunmakta. İlçelerdeki 883 odanın ve bin 813 yatağın da dolmak üzere olduğunu öğrendik. Böyle fuarlar ve toplantılar bizler kadar Bursalı esnafın da işlerine yansımaktadır" dedi. Sektörün önemli markalarının yeni teknolojilerini ve ürünlerini sergile yeceği Bursa Endüstri Zirvesi 2017, şimdiye kadar yapılan en geniş katılımlı alım heyeti organizasyonu olması yönünden de önem taşıyor. Bursa'nın makine üretimi ihracatına büyük güç katacak olan yılın son fuarında 25 ülkeden 410 firma stant açacak. BTSO Başkanı İbrahim Burkay, "Firmalarımızı yapacakları görüşmelerde yine çok önemli işbirliklerine imza atacak. Bunun Bursa'nın ihra catına önemli kat kılar sunacağına inanıyorum. Ekonomi Bakanlı ğı'na da teşekkür ederiz. Endüstri Zirvesi'nin sektöre 250 milyon dolarlık bir iş hacmi oluştur masını bekliyoruz" dedi.

Gemlik Körfez
ABONE OLDUNUZ MU?
ABONE OLUN OKUYUN OKUTUN

KAŞEDE BEKLEMEK YOK
KALITELI KAŞELER UYGUN FIYATLARLA
1 SAATTE TESLİM EDİLİR
GÜLER AJANS
MATBAACILIK - YAYINCILIK - REKLAMCILIK

İstiklal Caddesi Bora Sokak No : 5/A
Tel : (0.224) 513 96 83 GEMLİK

SATILIK
KÜÇÜK KUMLA
ÖZGÜZELYALI SİTESİNDE
HAVUZLU EŞYALI ve EŞYASIZ
2+1 DAİRE SAHİBİNDEN SATILIK
0 535 378 18 00

Facebook sayfamız : Gemlik Körfez - Güler Ajans

Ekonomik güven endeksi açıklandı

Türkiye İstatistik Kurumu (TÜİK), kasım ayına ilişkin ekonomik güven endeksini açıkladı. Buna göre ekonomik güven endeksi kasımda 97,9 oldu.
Ekonomik güven endeksi Kasım ayında bir önceki aya göre %3,4 oranında azalarak 101,4 değerinden 97,9 değerine düştü. Ekonomik güven endeksin deki düşüş, tüketici, reel kesim, hizmet, perakende tica ret ve inşaat sektörü

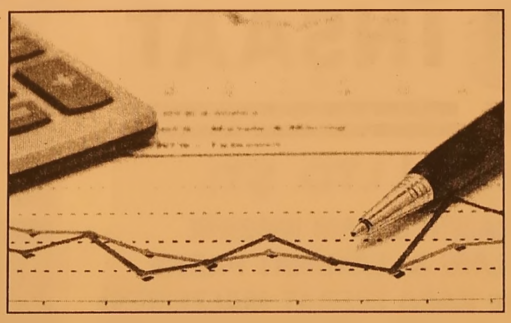

güven endekslerindeki düşüşlerden kaynaklandı.
TÜİK'ten yapılan açıklamaya göre, Kasım ayında tüketici güven endeksi 65,2 değerine, reel kesim güven endeksi 109,8 değerine, hizmet sektörü güven endeksi 99,7 değerine, pera kende ticaret sektörü güven endeksi 99,9 değerine ve inşaat sektörü güven endeksi 82,4 değerine geriledi.

Maliyeden 16 milyar liralık yol haritası

Kayıt dışı ekono miyle mücadele, muhasebe hizmetlerinin etkinliğinin artırılması ve mali suçları azaltmak için yapılan strateji planı ile 5 yılda 15,9 milyar TL harcanacak.
Maliye Bakanlığı, kayıt dışı ekono miyle mücadele, muhasebe hizmetlerinin etkinliğinin artırılması ve mali suçları azaltmak gibi amaçların da yer aldığı strateji planı için 5 yılda 15,9 milyar lira harcayacak.
Maliye Bakanlığı'nın 2018 - 2022 yılları için yaptığı stratejik planda amaç, he def, bunlara yönelik stratejiler ve performans göstergeleri belirlendi.
Söz konusu dönem-

ler için 5 amaç ve 15 hedefin oluşturul duğu planda, stratejileri hayata geçirmek için tahmini maliyet toplam da 15 milyar 898 milyon 270 bin 907 lira oldu.
Bu maliyet kalemleri gelecek 5 yıl için ayrı ayrı incelendiğinde 2018 için 2 milyar 731 milyon 669 bin lira, 2019 için 2 milyar 969 bin 760 bin lira, 2020 için 3 milyar 198 milyon 931 bin lira, 2021 için 3 milyar 401 milyon 136 bin 587 lira, 2022 için de 3 milyar 596 milyon, 774 bin 320 liraolarak tahmin edildi.
Böylelikle tahmini maliyette 5 yıllık süre için yüzde 31,7'lik artış öngörüldü.

EN YÜKSEK MALİYET KAYIT DIŞI EKONOMİ İLE MÜCADELEDE

Plan döneminde, söz konusu hedeflere ulaşmak ve amaçları gerçekleştirmek için en yüksek maliyetin 4 milyar 702 milyon 386 bin 462 lira ile kayıt dışı ekonomi ile mücadele ve mali suçları azaltmak için oluşması bekleniyor.
En yüksek maliyet kalemini oluşturan bir diğer amaç ise muha sebe hizmetlerinin daha etkin yürütülmesini, mali rapor ve istatistiklerin uluslararası standartlara uygun hazırlanmasını ve sunulmasını sağlamak olarak belirlendi. Bu amacın hayata geçirilmesi için toplam 3 milyar 947 milyon 993 bin 978 liralık tahmini maliyet çıkarıldı.
Tahmini maliyetlerin 5 yıllık süreçte "Maliye Politikalarının Katılımcı ve Bütüncül Bir Yaklaşımla Belirlenmesine Öncülük Etmek ve Kaynakları 3E Temelli Yönetmek" amacı için toplam 1 milyar 885 milyon 829 bin 663 lira, kurumsal kapasiteyi artırmak için toplam 1 milyar 148 milyon 171 bin 823 lira, "Etkin, Etkili ve Çözüme Odaklanmış Hukuki Danışmanlık ve Muhakemat Hizmeti Sunmak" amacı için de toplam 1 milyar 146 milyon 91 bin 857 lira olarak belirlendi.
Söz konusu strateji kapsamında genel yönetim gideri de 3 milyar 67 milyon 797 bin 124 liraolarak öngörüldü.

Facebook sayfamız : Gemlik Körfez - Güler Ajans

GEMLİK REHBERİ

GEREKLİ TELEFONLAR	
İtfaiye	110
Polis İmdat	155
Jandarma İmdat	156
Jandarma K.	513 10 55
Polis Karakolu	513 18 79
Gar. Kom.	513 12 06
KAYMAKAMLIK	
Kaymakamlık	513 10 51
C.Savcılığı	513 10 53
C.Savcı Yrd.	513 29 54
Emniyet Müd.	513 10 28
ULAŞIM	
Pamukkale	512 00 26
DENİZ UÇAĞI	513 66 13
Pegasus Akmis Seyahat	514 63 62
METRO	513 12 12
Aydın Turizm	513 20 77
Süzer Turizm	512 10 72
Kanberoğlu-Esadaş	514 46 49
Anıtur	514 47 71
Kamil Koç	512 01 63
HASTANELER	
Devlet Hastanesi	517 34 00
Sahil Dav. Hast.	513 23 29
Mer.Sağ.Ocağı	513 10 68
Temokay Tomografi	513 65 29
Acıbadem	280 44 44
TAKSİLER	
Körfez Taksi	513 18 21
Çınar Taksi	513 24 67
Güven Taksi	513 32 40
Gemlik Taksi	513 23 24
Manastır Taksi	517 33 94

RESMİ DAİRELER	
Telefon Arıza	121
UEDAŞ ARIZA	186
UEDAŞ İşletme	513 45 03
Statyum	514 00 95
Orm.Böl.Şef.	513 12 86
Milli Eğt. Md.	513 11 74
Halk Kütüphane	513 13 53
Askerlik Şb.	513 10 57
Karayolları	513 13 08
Liman Baş.	513 11 33
Mal Müd.	513 10 95
Nüfus Md.	513 37 42
Özel İd. Md.	513 15 07
Tapu Sicl. Müd.	513 14 14
Müftülük	513 13 64
Gümrük Md.	524 85 86
Ver. Dairesi Md.	513 10 92
İlçe Tarım Müd.	513 10 45
İlçe Seç. Md.	513 77 73
Halk Eğitim Müd.	513 18 46
İŞ-KUR	513 71 66
BELEDİYE	
Santral	513 45 21 -23
Başkanlık	513 45 20
BUSKİ	514 57 96
İtfaiye	513 23 25
Muhasebe Md.	513 45 21-182
Yazı İşl. Md.	513 45 21-111
Su Arıza	Yalnız 185

DENİZ OTOBÜSÜ	
Bursa	256 77 84
Mudanya	544 30 60
Yenikapı	(212) 516 12 12
Yalova	(226) 811 13 23
İDO İmam Aslan Dinlenme Tes.	513 23 94
VAPUR - FERİBOT	
Yalova	(226) 814 10 20
Topçular	(226) 363 43 19
Eskihisar	(262) 655 60 31
OTOBÜS	
Şehirlerarası Otobüs Terminali	261 54 00 (18 Hat)
DAĞITICILAR	
GEMDAŞ	513 29 29
Aygaz	513 12 95
Habaş	513 16 37
Mogaz	513 75 58
Ergaz	513 88 43
Milangaz	513 22 59
Habaşgaz	513 45 46
Yeni Likitgaz	513 65 00
BP Gaz	514 59 81
Bütünler Likitgaz	513 80 00
Akçagaz	514 88 70
Totalgaz	514 17 00
Akcan Petrol	513 10 79
MAR-PET	513 30 33
Tuncay Otogaz	513 16 45
Beyza Petrol	513 01 03

Gemlik Körfez
GEMLİK'İN İLK GÜNLÜK SİYASİ GAZETESİ
YEREL SÜRELİ YAYIN
YIL : 43 SAYI : 5942
FİYATI : 50 Kr. (KDV Dahil)
Sahibi : Serap GÜLER
Sorumlu Yazı İşleri Müdürü : Kadri GÜLER
İstiklal Cad. Bora Sok. No:5/A
Tel : 513 96 83 GEMLİK
korfezofset@hotmail.com
Yönetim ve Basım Yeri :
GÜLER AJANS
Matbaacılık-Yayıncılık-Reklamcılık Tesisi
İstiklal Cad. Bora Sok. No:5/A GEMLİK
(Dini bayram Günleri ve Pazar günleri yayınlanmaz)

GEMLİK SİNEMA GÜNLÜĞÜ
VENÜS SİNEMASI
KARDEŞİM BENİM 2
11.30-14.00-16.30-19.00-21.15
AYLA
11.30-14.00-16.30-19.00-21.15
YOL ARKADAŞIM
11.30-14.00-16.20-18.40-21.00
513 33 21

YİĞİT İNŞAAT

1987

YAPI MALZEMELERİ LTD. ŞTİ.

BANYO & MUTFAK & SERAMİK & CAM MOZAİK
VİTRİFİYE & BANYO DOLAPLARI & LAMİNAT PARKE
KOMBİ & RADYATÖR & BOYA ve KABA İNŞAAT MALZEMESİ
ISI VE SU YALITIM ÜRÜNLERİ & SIHHİ TESİSAT ÜRÜNLERİ

Adliye Binası Altı Yeni Pazar Cad. No: 98
Tel : 0 224 514 31 64 Fax : 0 224 513 90 41 GEMLİK
www.yigitinsaatgemlik.com

MANASTIR DÜĞÜN SALONU

Siz, hayallerinizdeki düğünü anlatın,
biz masala dönüştürelim...
Cumhuriyet Mh. 432. Sk. No: 7
Manastır Mevkii GEMLİK

DÜĞÜN - NİŞAN
SÜNNET - KINA
YEMEKLİ
YEMEKSİZ
VE HER TÜRLÜ
CEMİYETLERİNİZ
İÇİN
HİZMETİNİZDEYİZ

2018 YILI
REZERVASYONLARIMIZ
BAŞLAMIŞTIR

Moda Terzioğlu

Hayal etmek SİZDEN... Gerçekleştirmek BİZDEN

HER BÜTÇEYE
UYGUN
KİŞİYE ÖZEL VE
HAZIR GELİNLİK
KINALIK - NİŞANLIK
KAFTAN -
ÖZEL DİKİM
VE HAZIR ABİYE
ÇEŞİTLERİMİZ İLE
PROFESYONEL
KADROMUZLA
HİZMETİNİZDEYİZ

facebook Terzioğlu Moda
İstiklal Cad. Bora Sok. No: 3/B GEMLİK

GSM : 0 532 615 31 05 GSM : 0 541 520 12 02