GÜNLÜK 300 TON
YAĞLIK ZEYTİN İŞLEME KAPASİTESİ

1964
KAVLAK
DOĞANIN HAZİNESİ

YENİ NESİL KONTİNÜ SİSTEM MAKİNELERDE
YÜKSEK VERİMLİ SIKIM!

MARMARA BÖLGESİ'NİN EN BÜYÜK
www.kavlak.com.tr
ZEYTİNYAĞI FABRİKASI

MRK : Umurbey Mh. Yalova Yolu Cd. N:42 Gemlik - BURSA FABRİKA : Umurbey Mh. Yalova Yolu Cd. No:44 Gemlik - BURSA
Şube 1: GEMLİK İSTİKLAL CAD. Şube 2 : OKSİJEN 68 - İSTANBUL YÖNÜ Şube 3 : OKSİJEN 68 -İZMİR YÖNÜ
0224 514 02 02

Kuruluş:1973

Gemlik Körfez

GEMLİK'İN İLK GÜNLÜK SİYASİ GAZETESİ

1 Ağustos 2018 Çarşamba www.gemlikkorfezgazetesi.com 50 Kr.

İRFAN ÜNLÜ EMLAK
TAPU TAKİP İŞLERİNDE UZMAN FİRMA
İrfan Ünlü 0 535 285 42 69
Merkez : Çarşı Meydanı - UMURBEY
Şube : Dr. Ziya Kaya Mah. Hürriyet Cd. Sarışen Sok. Gemlik Tapu Müdürlüğü yanı GEMLİK
irfanunluemlak.sahibinden.com

Yapılan laboratuvar incelemesinde kirlilik 12 plajda değerler altında, 12 plajda ise ise kılavuz değerler zaruri değer aralığında olduğu tespit edildi.

Plajlarda kirlilik alarmı

Hava sıcaklıkları mevsim normallerinde seyrederken, Bursa sahillerinde Temmuz ayında yapılan tahlillerin ikinci tur sonuçları açıklandı. 100 mililitrede bulunan bakteri sayısı nın "kılavuz değerler" olarak dikkate alındığı ölçümlerde "toplam koliform, fekal koliform ve fekal streptokok" paramet relerinin 12 plajda değerlerin altında, 12 plaj da ise kılavuz değerle zaruri değer aralığında olduğu belirlendi. Haberi sayfa 2'de

Güne Bakış

Kadri GÜLER
kadri_guler@hotmail.com

Denizlerimizin Kirliliği

Gemlik Körfezi'nin sahili en uzun ilçesi Gemlik'tir.

Bunu Bursa Büyükşehir Belediyesi sınırları rak ele alırsak, Karacabeyden başlayan, nutlu'ya kadar uzanan kilometrelerce uzun ta sahilimiz var demektir.

u sahil çevresindeki yerleşim birimlere aylarında turizm için önemli yerlerdi. emlik sahilleri Kurşunlu dan Narlı'nın imine kadar uzar.

Bu hat içinde bulunan kıyılarda, yaz sezo- nda yazlıkçılar denizde serinler, güneşte onzlaşır.

Devamı sayfa 4'de

Çay bahçeleri çevresinin temizlenmesi bekleniyor

İskele Meydanı'nda Büyükşehir Beledi yesi'nce yaptırılan düzenlemeden sonra hizmete açılması beklenen 3 çay bahçe sinin tamamlanmasına karşın, çevresin- deki inşaat atıklarının ve kanalizasyon kapaklarının yerine konmaması işyerle rinin açılışını geciktiriyor.

İşyeri sahipleri, müteahhit firmanın bir an önce inşaat atıklarının kaldırmasını, belediyenin de gerekli temizliği yapma sını beklediklerini söylüyorlar.

GEMLİK'TE SİGORTACILIĞIN GÜVENİLİR ADRESİ
SAĞLIK SİGORTACILIK
+90 532 414 36 28
+90 224 512 22 39
+90 224 512 22 38
+90 850 304 22 39

TRAFİK SİGORTASI
KASKO
EV VE İŞYERİ YANGIN ve DEPREM SİGORTASI

Merkez : Dr. Ziya Kaya Mah. İstiklal Cd. No: 82/A GEMLİK
Şube : Dr. Ziya Kaya Mah. Sağlık Sok. No: 10/B GEMLİK
erdogansaglik@hotmail.com

Yapılan laboratuvar incelemesinde kirlilik 12 plajda değerler altında, 12 plajda ise ise kılavuz değerler zaruri değer aralığında olduğu tespit edildi.

Plajlarda kirlilik alarmı

Hava sıcaklıkları mevsim normallerinde seyreder ken, Bursa sahillerinde Temmuz ayında yapılan tahlillerin ikinci tur sonuçları açıklandı.
Marmara Denizi'nde kıyısı bulunan Gemlik'te 8, Mudanya'da 9 ve Karacabey'de 3, İznik Gülü kıyısında ise 4 olmak üzere 24 kamp ve plajdan alınan su örneklerinin tahlil edildi. 100 mililitrede bulunan bakteri sayısı nın "kılavuz değerler" olarak dikkate alındığı ölçümlerde "toplam koliform, fekal koliform ve fekal streptokok" parametrelerinin 12 plajda değerlerin altında, 12 plajda ise kılavuz değerle zaruri değer aralığında olduğu belirlendi.

GEMLİK TE 4 PLAJ TEMİZ ÇIKTI

Bursa'nın "İyi ve orta kalite" deniz suyuna sahip sahil ve plajları şöyle: Gemlik: Karacaali Gençlik Kampı, B.B.B. Kumsaz Halk Plajı, Büyükkumla Halk Plajı 'iyi kalite su', Narlı Halk Plajı, B.B.B Kurşunlu Hanımlar Plajı, B.B.B. Küçükkumla Halk Plajı, Hasan ağa Gençlik Kampı, Gemsaz Halk Plajı, 'orta kalite su'. Mudanya: B.B.B. Eğerce Halk Plajı, B.B.B. Mesudiye Halk Plajı, Zeytinbağı Halk Plajı, Kumyaka Halk Plajında 'iyi kalite su'. Coşkunöz Halk Plajı, B.B.B. Eşkel Halk Plajı, Kızılay Kampı, Burgaz Altınkum Halk Plajı, Burgaz Halk Plajı 'orta kalite su'. Karacabey: Malkara Halk Plajı, Kurşunlu, Yeniköy Halk Plajı 'iyi kalite su'. İznik Gölü: Darka Tatil Köyü ve Göllüce Halk Plajı 'iyi kalite su', Orhangazi Halk Plajı ve İnciraltı Halk Plajı 'orta kalite su'.

Kardeş şehir Navodari Belediyesinin düzenlediği "Bayram Günleri Festivali'ne" katılan heyet döndü.

Novadari ile ilişkiler iyileşiyor

Gemlik Belediyesi ile Romanya'nın Navodari Kenti'nin Kardeş Şehir buluş maları devam ediyor.
1999 yılından bu yana devam eden ilişkiler kapsamın da Gemlik Belediyesi heyeti bir kez daha Romanya'ya giderek Navodari Bayram Günleri Festivaline katıldı.
Novadari'ye varan heyeti Belediye Başkanı Cholue Florin karşıladı.
Hep birlikte akşam yemeğine geçen iki ülke heyeti burada karşılıklı sohbet etti.
İki kardeş şehir arasındaki kültürel ve ekonomik ilişkilerin geliştiril mesi amaçlandığı 27 - 31 Temmuz günlerini kapsayan gezide tarihi ve müze ziyaretleri yapıldı.
Ayrıca, Köstence ve Navodari şehrinin tarihi ve turistik yerleri ile birlikte Köstence Konsolosluğu da ziyaret edildi.
Navadori Heyeti, 7-8-9 Eylül tarihlerinde yapılacak ve bu yıl dördün cüsü düzenlenecek olan Uluslararası Gemlik Zeytini Festivaline davet edildi.
Belediye Başkan Yardımcısı Ahmet Avcı'nın başkanlığında, Eski Belediye Başkanı Mehmet Turgut, belediye meclis üyeleri, belediye birim amirleri, belediye personelleri ile ailelerinin yanı sıra Bursa Mehter Takımının da yer aldığı gezide, Gemlik heyeti Navodari Bayram Günlerine katıldı.
Düzenlenen etkinliklerde farklı kostümleri ve yürüyüş stili, etkileyici müziği, heybetli duruşları ile Novodari'de ilgi odağı olan Bursa Mehter Takımı'nın büyük ilgi gördü.

VEDA YEMEĞİ

Ziyaretin son gününde ise Gemlik heyeti için düzenlenen veda yemeğinde bir araya gelindi.
Novadari Belediye Başkanı Cholue Florin, Gemlik Belediye Başkan Yardımcısı Ahmet Avcı'ya teşekkür plaketi verirken, Avcı'da, Başkan Florin'e Gemlik'ten getirdiği teşekkür plaketi ile zeytinyağı saklama kabı, zeytin ve zeytin ürünlerinin yer aldığı hediye sepetini vererek misafirperverlikleri için teşekkür etti.
Gemlik Belediye heyeti 3 günlük Novadari ziyaretinin tamamlanmasın dan sonra dün sabah dönüş için yola çıktılar.
Gemlik Heyeti bu sabaha karşı ilçe mize döndüler.

Uyuşturucu satıcısı suçüstü yakalandı

Bursa'da uyuşturucu ticareti yaptığı belirlenen bir kişi gözaltına alındı. Narkotik Suçlarla Mücadele Şube ekipleri, uyuşturucu ticareti yaptığını belirlediği Ö.E.'yi takibe aldı. Şüpheli şahıs, satış yaptığı sırada suç üstü yakalanarak gözaltına alındı. Üzerinde yapılan aramalarda satışa hazır halde 200 gram esrar ve ectasy hap ele geçirildi. Ekipler şüpheli Ö.E.'yi göz altına alarak emniyete götürdü. Burada ifadesi alınan Ö.E. adliyeye sevk edildi.

Kayıp 2 liseli genç ormanlık alanda bulundu

Bursa'da, aileleriyle piknik yapmaya gittikleri ormanda gezintiye çıktıktan sonra kaybolan 2 lise öğrencisi, 3 saat süren arama çalışmasıyla bulundu.
Uyanık ve Çelik aileleri, dün öğleden sonra merkez Yıldırım ilçesi Fidyekızık Mahallesi yakınlarındaki mesire alanına pikniğe gitti. Lise öğrencileri Sinan Uyanık (15) ve Güray Çelik (15), saat 19.00 sıraların da ormanlık alanda gezintiye çıktıktan sonra dönmedi. Çevrede arama yapan aileler, çocuklarını bulamayınca jandarmaya haber verdi. Gelen Jandarma Arama Kurtarma, İl Afet ve Acil Durum Müdürlüğü ile polis ekipleri, arama başlattı. 2 arkadaş, 3 saat sonra saat 22.00 sıralarında ormanda bulundu. Sağlık durumları iyi olan Uyanık ve Çelik, ailelerinin yanına dönmek isterken yolu kaybe dince kaybol duklarını söyledi.

SATILIK
KÜÇÜK KUMLA
ÖZGÜZELYALI SİTESİNDE
HAVUZLU EŞYALI
2+1 DAİRE SAHİBİNDEN SATILIK
0 535 378 18 00

KAŞEDE BEKLEMEK YOK
KALİTELİ KAŞELER UYGUN FİYATLARLA
1 SAATTE TESLİM EDİLİR
GÜLER AJANS
MATBAACILIK - YAYINCILIK - REKLAMCILIK

İstiklal Caddesi Bora Sokak No : 5/A
Tel : (0.224) 513 96 83 GEMLİK

Alkollü şahıs lokantaya alınmayınca terör estirdi!

Bursa'da lokantaya alınmayan alkollü şahıs, mekân sahi bini bıçakladı
Olay Çarşamba Mahallesi Darmstad Caddesi'nde bulunan bir lokantada meydana geldi. İddiaya göre, 60 yaşındaki Hulusi Baskın, lokantasına gelen şüpheli Z.R.'yi (45) alkollü olduğu ve ayakta duramadığı gerekçesiyle içeri almadı. Bunun üzerine öfkelenen Z.R. cebinden çıkarttığı bıçakla lokanta sahibi Hulusi Baskın'ı karnından bıçaklayıp kaçmaya başladı. O esnada görev yapan güven timleri şüpheliyi yakalayarak göz altına aldı. Olay yerine çok sayıda polis ekibi sevk edildi.
Çevredeki vatan daşlar dağıtılırken, sağlık ekipleri yaralı lokantacıyı ambulansa bindirdiği esnada eşi geldi. Kanlar içerisinde ambulansta yatan kocasına gören kadın sinir krizi geçirdi. Yaralı Hulusi Baskın'ın Muradiye Devlet Hastanesi'ndeki tedavisi devam ediyor. Zanlı Z.R.'nin ise em niyetteki sorgusu sürüyor.

Sahte profesöre rekor ceza istemi

Bursa'da, lise mezunu olmasına karşın sahte üniversite diplo ması ile açtığı 'Kekemelik ve Konuşma Bozuk lukları Merkezi'ne gelen hastaları, iyileştirme vaadiyle dolandırmakla suçlanan Emre Nuri Korkut'un (40) tutuklu yargılan masına başlandı. 33 kişiyi dolandırmaktan 335 yıl hapsi istenen Korkut, "Gelen kişilerin öncelikle sordukları soru doktordan ziyade, 'düzelecek miyim?' soru suydu. Hastaları en az 1 hafta deneme süresine alıyordum. Sürecin sonunda 'devam etmek istiyor musunuz?' diye soruyordum. Gelen müşterilere 'profesörüm' demedim; 'Emre Hoca' olarak tanıttım" dedi. Azerbaycan Üniversitesi'nden mezun olduğunu, Pennsylvania Üniversitesi'nden de Kekemelik ve Dil Patolojisi üzerine sertifikasının bulunduğunu belirterek hastaların güvenini kazanmaya çalışan Emre Nuri Korkut, geçen şubat ayında Şehreküstü Mahallesi'ndeki iş yerine yapılan operasyonla gözaltına alındı. İş yerinin tabelasında 'Dil terapisti Prof. Dr. Emre Nuri Korkut' yazan, internette konuşma bozukluklarına ilişkin videoları bulunan Korkut'un, lise mezunu olduğu belirlendi. Ruhsatı bulunmayan kliniğinde ise sahte diplo malar, profesörlük ve doçentlik unvanı belgeleri ele geçirildi. Sevk edildiği mahkemece önce serbest bırakılan Korkut, savcılığın itirazı üzerine tutuklandı. Bursa 5'inci Ağır Ceza Mahkemesi'nde ilk kez hakim karşısına çıkan Korkut'un, 33 kişiyi tedavi ederek iyileştirme vaadiyle dolandırdığı belirtildi. 'Dolandırıcılık' ve 'resmi belgede sahte cilik' suçlarından 335 yıl hapsi istenen Korkut'un, dolandırdığı 33 kişiden 9'u da duruşmada hazır bulundu.

Güne Bakış

Kadri GÜLER
kadri_guler@hotmail.com

Denizlerimizin kirliliği

Gemlik Körfezi'nde denize girilecek tanınmış bir plaj maalesef yok.

Gemlik sınırlarında ise plaj olarak ayrılmış iki yer var.

Belediyece yaptırılmış, dört tarafı kapatıldı, erkeklerin girmesi yasak olan Kadınlar plajlarındır.

Biri Kurşunlu da, diğeri ise Gemlik Kumla arasındaki Hasanağa Kampındadır.

Geçtiğimiz yıllarda Büyük Kumla İskelesi yanındaki kumsalı kapatarak Kadınlar Plajı yaptılar. Ancak, iskeleden denize giren kadınlar görünüyor diye, bir sezon sonra kapattılar.

Sonuçta kilometrelerce uzunluktaki sahili bulunan bir ilçenin elle tutulur, bay ve bayanın birlikte denize gireceği plaj olarak adlandırılan bir yeri yok.

Halka açık olan sahillerde isteyen istediği yerde denize giriyor.

İnsanların yüzmek, serinlemek için girdikleri denizler acaba temiz mi?

Bu konuda İl Sağlık Müdürlüğü Halk Sağlığı biriminin yaptığı kontrollerle, denizlerimizin ne kadar temizi oldu ğunu ayda bir yapılan laboratuvar denetimleri ile öğreniyoruz.

Gemlik Körfezi çevresi sanayi kuruluşlarıyla dolduktan sonra -bilhassa 1980 li yıllardan sonra- kirlilik artmaya başladı.

Nüfusu sanayi ile birlikte artan Gemlik'in ve yaz aylarında yazlıklarda yaşayanların evsel artıkları Körfez suyunun kirlenmesine neden oldu.

Gemlik evsel atıkları ve kanalizasyon atıklarını temiz leyen bir sistem, 1970 li yıllarda kuruldu ama o günkü koşullara arıtma deniz deşarji ile sağlıyordu.

Bugün de böyle.

Sonuçta sanayi ve evsel atıkların körfezi kirletmesine bir de limancılığın gelişmesiyle körfeze giren gemilerin sintine atıkları eklenince, denizlerimizde kirlilik sürüyor.

Son yapılan açıklamayı bugünkü gazetemizde sizlere sunduk.

Bu resmi bir açıklamadır.

Bunun izahı denizlerimizde kirlilik tehlikeli boyuta ulaşmıştır.

Tabii kirlilik yalnız sanayi, evsel atık ve deniz araçla rının kirliliği ile oluşmuyor. Zaman zaman deniz içindeki tek hücreli canlılarının koloniler halinde ölümleri de denizlerin rengini değiştiriyor.

Kirlilik görüntüsü kıyılara kadar dalgalarla vurarak gözle görülebiliyor.

Bunun önlenebilmesi için sanayii kuruluşlarının atık larını denizlere ve derelere atılması sıkı bir şekilde kontrol ediliyor ve ağır cezalar kesiliyor.

Çözüm oluyor mu hayır.

Bursa Büyükşehir Belediyesi'nin Orhangazi yolunda yaptırdığı yaklaşık 40 milyon liraya mal olan arıtma tesisi devreye girdiğinde evsel atıkları artık denizlerimizi kirle temeyecek.

Değişik zamanlarda alınan su örnekleri, değişik yerlerde kirlilik gösterebiliyor.

Sonuçta, Gemlik Körfezi hiç bir zaman bir Ege kıyıları gibi, bir Akdeniz kıyıları gibi temiz değildir.

Peki bu durumda ne yapmalıyız?

Denize girmemeli miyiz?

Bence biraz dikkat etmek gerekir.

Gözle temiz görülen denizlerin kirli çıkı ğı da görülebiliyor.

Bunun için denizlerde su yutmamalı, denizden çıktıktan sonra iyi yıkanmalı

Temiz luğu bilinen yerlerde denize girmeli.

Borusan Mannesman çalışanları piknikte buluştu

Borusan Mannesmann Gemlik çalışanları 60.yıl kutlamaları kapsa mında düzenlenen piknik organizas yonunda aileleriyle birlikte müzik ve eğlence dolu bir gün geçirdi

Bu yıl 60. yılını kutlayan Borusan Mannesmann Gemlik fabrika çalışanları için bir piknik düzenledi. Borusan Mannesmann çalışanlarının eşleri ve çocukları ile birlikte katıldığı piknik Bursa – Kestel'de gerçekleştirildi. Piknik alanında, çocuklar olimpik parkur, palyaço kaydırak, orman engelli parkur gibi birbirinden eğlenceli ve heyecanlı parkurlarda oyunlar oynarken, yüz boyama çadırı, sosis balon çadırı ve sabun, parmak kukla, kum boya ma, kokulu taş yapımını öğren dikleri atölye çadırında da keyifli bir gün geçirdiler. Yetişkinler ise yastık savaşı, tırmanma duvarı, salto trambolin, rodeo, canlı langırt ve bungeerun ile günün tadını çıkardılar. Ayrıca gün boyu denge oyunu, halat çekme, çuval yarışı, sandalye kapmaca gibi birçok oyun ve yarışmanın da devam ettiği etkinlikte misafirler öğle yemeği ve dondurma ikramının ardından gerçekle şen Altay konseri ile unutulmaz bir gün yaşadılar.

Devlet Hastanesi Başhekimi Opr. Dr. Şahmeran Çelenkoğlu'na "Hayırlı olsun" ziyareti gerçekleştirdiler

Saadet Partililer Yeni Hastaneyi gezdiler

Saadet Partisi Gemlik İlçe Başkanı Ahmet Vakkas Yıldız ve yönetim kurulu üyeleri Gemlik Devlet Hastanesinin yeni yerine taşınması vesilesi ile Başhekim Şahmeran Çelenkoğlu'na hayırlı olsun ziyareti gerçekleş tirdi. Saadet Partisi İlçe Başkanı ve Yönetim Kurulu Üyelerini makamında kabul eden Başhekim Çelenkoğlu, partililere hastaneyi gezdirerek, mevcut ve açılması planlanan birimler hakkında bilgi verdi. Eski hastaneye nazaran daha modern bir hastanede hizmet verdiklerini belirten Çelenkoğlu 'Bu güne kadar hizmet verdiğimiz halkımıza bundan sonra da tüm personelimiz ile can-ı gönülden hizmet vermeye devam edeceğiz.' diye konuşur ken İlçe Başkanı Ahmet Vakkas Yıldız ise güler yüzle ev sahipliği yapan Başhekim Şahme ran Çelenkoğlu'na teşekkür ederek başladığı konuşma sını şu sözlerle sürdürdü. *'İlçemizin nüfus yoğunluğu dikkate alındığında işinizin zor olduğunu fakat bir o kadar da özverili çalıştığınızı görüyor ve takdir ediyoruz. Hastaneler, hastaların gelip şifa bulduğu yerler olması vesilesiyle buralara hastane yerine şifahane demeyi uygun görüyoruz; çünkü bu anlayış bile bizce çok önemli. Bu söylemle hastala rımızı buralarda şifa bulacağına psikolojik açıdan inandırmış ve moral vermiş oluruz.'* şeklinde konuşan Yıldız, Başhekim Şahmeran Çelenkoğlu ve hastane personeline çalışmalarında başarı dileklerini ileterek sözlerini sonlandırdı.

Facebook sayfamız : Gemlik Körfez - Güler Ajans

AYRINTI

Erhan İZGİ

İSPANYA-ENDÜLÜS TURU 8

Dünden devam

Flamenko Gecesi:

Önce bu sözcük ve müzik hakkında kısa bilgi verelim. Flamenko, Güney İspanya'nın Endülüs bölgesine özgü bir müzik ve dans türü olarak ortaya çıkar.

14.yy. sonrasında çingenelerin, Arapların, Yahudilerin ve toplumdışı bırakılmış Hristiyanların, toplumun soyutlanmış grubuyla kaynaşması sonucu meydana gelmiştir. Bir bakıma baskıya, düzene karşı bir tepki müziğidir.

Ezilen ve ikinci sınıf muamele gören insanların kendine özgü birtakım sıkıntıları vardır, tepkilerini çeşitli yollarla ifade etmek isterler. Düzene doğrudan başkaldıramazlar; çünkü karşılığı çok ağırdır. Bunu da müzik ve dans yoluyla yaparlar. Yıllarca baskı ve şiddet gören, yoksulluk çeken, ezilen, toplumsal sorun ve güvenilmez olarak nitelendirilen bu insanlar kendilerini ancak müzik ve dans yoluyla anlatma olanağı bulabilirler.

Bu insanlar, bütün tarihleri boyunca mal mülk edinememiş, adi işlerde, tarım yada maden ocaklarında çalışmış çingeneler, hırs ve nefret duygularını özgürlük ruhu ile birleştirerek isyan ve tepki olarak Flamenko'yu oluşturmuşlar ve acılarını, mutsuzluklarını Flamenko ile ifade etmişlerdir.

Flamenko'daki sert duruşlar, ifadeler hep bir tepkinin, karşı koymanın ve isyanın göstergesidir.

Flamenko'nun özü şarkıdır, çoğunlukla gitar ön plandadır ve doğaçlama danslar şarkıyla birlikte sergilenir.

Eğlencenin yapılacağı büyük bir yapının önünde otobüsten iniyoruz. Sanki bir tiyatro eserini izlemeye geliyormuşuz gibi bir duygunun içindeyiz. Rehberimizin anlattığına göre salon bin kişi alıyormuş. Dünyanın dört bucağından gelen turistler... Her grubun nereye oturacağı önceden belirlenmiş. Sorun yaşanmıyor. Her grup kendine ayrılmış olan yere oturuyor. Burada içecek ikram ediliyor. Bira, şarap, soda, kola vb. Koltuklar arasına kadehleri koymak için dar, uzun küçük masaya benzer sehpalar yerleştirilmiş.

Bir süre sonra sahne açılıyor. Müzisyenler ve şarkı söyleyecek kişiler geri planda, dansçılar ön planda yer almakta...

Ortada dans edecek erkek ve kadınlara ayrılmış tabanı tahtadan bir sahne. Dansçıların ayakkabılarının topukları yumurta topuk diye adlandırabileceğimiz cinsten oldukça yüksek... Erkek dansçılar beyaz gömlek ve siyah pantolonu tercih etmiş, bazılarında yelek de var.

Kadınların göz alıcı rengarenk elbiseleri ve yerlere kadar uzanan etekleri dikkat çekiyor. Kırmızı, beyaz, yeşil ve siyah renkler revaçta...

Gitar en önemli çalgılarından...

Dansçılar müzik eşliğinde, bitmez tükenmez enerjileriyle bir buçuk saatlik nefis bir dans gösterisi sundular.Zaman zaman ellerini şaklatarak da tempo tuttular. Bazen parmaklarına taktıkları castenyetleri (parmaklarına taktıkları ses veren araçlar-bizdeki kaşıkların bir benzeri) kullanarak ritim tuttuklarına tanık olduk.

Solist olarak görev yapan sanatçılar da oldukça etkileyiciydi.

İspanyol müziğinin ve danslarının ne kadar hızlı ve canlı olduğunu gördük. Zaman zaman kişiler değişti.

İspanyol müziğinin güzel örneklerini doya doya yaşadık. Nefis bir müzik ziyafeti çekilmişti.

Devamı yarın....

İhracat rakamları açıklandı!

Türkiye İstatistik Kurumu ile Ticaret Bakanlığı işbirliğiyle oluşturulan geçici dış ticaret verilerine göre; ihracat 2018 yılı Haziran ayında, 2017 yılının aynı ayına göre %1,3 azalarak 12 milyar 954 milyon dolar, ithalat %3,8 azalarak 18 milyar 451 milyon dolar olarak gerçekleşti.

Türkiye İstatistik Kurumu ile Ticaret Bakanlığı işbirliğiyle oluşturulan geçici dış ticaretverilerine göre; ihracat 2018 yılı Haziran ayında, 2017 yılının aynı ayına göre yüzde 1,3 azalarak 12 milyar 954 milyon dolar, ithalat yüzde 3,8 azalarak 18 milyar 451 milyon dolar olarak gerçekleşti.

Dış ticaret açığı yüzde 9,1 azaldı

Haziran ayında dış ticaret açığı yüzde 9,1 azalarak 5 milyar 497 milyon dolara geriledi.

İhracatın ithalatı karşılama oranı 2017 Haziran ayında yüzde 68,5 iken, 2018 Haziran ayında yüzde 70,2'ye yükseldi.

Mevsim ve takvim etkilerinden arındırılmış seriye göre ihracat yüzde 2,1 azaldı

Mevsim ve takvim etkilerinden arındırılmış seriye göre; 2018 Haziran ayında bir önceki aya göre ihracat yüzde 2,1, ithalat yüzde 5,5 azaldı.

Takvim etkilerinden arındırılmış seriye

göre ise; 2018 yılı Haziran ayında önceki yılın aynı ayına göre ihracat yüzde 0,8, ithalat yüzde 3,3 azaldı.

Avrupa Birliği'ne ihracat yüzde 6,4 arttı

Avrupa Birliği'ne (AB-28) yapılan ihracat, 2017 yılının aynı ayına göre yüzde 6,4 artarak 6 milyar 630 milyon dolar olarak gerçekleşti. AB'nin ihracattaki payı 2017 Haziran ayında yüzde 47,5 iken, 2018 Haziran ayında yüzde 51,2 oldu.

En fazla ihracat yapılan ülke Almanya oldu

Almanya'ya yapılan ihracat 2018 Haziran ayında 1 milyar 308 milyon dolar olurken, bu ülkeyi sırasıyla 882 milyon dolar ile Birleşik Krallık, 815 milyon dolar ile İtalya ve 627 milyon dolar ile ABD takip etti.

İthalatta ilk sırayı Çin aldı

Çin'den yapılan ithalat, 2018 yılı Haziran ayında 1 milyar 838 milyon dolar oldu. Bu ülkeyi sırasıyla 1 milyar 794 milyon dolar ile Rusya, 1 milyar 793 milyon dolar ile Almanya ve 1 milyar 149 milyon dolar ile ABD izledi.

Yüksek teknolojili ürünlerin imalat sanayi ihracatı içindeki payı yüzde 3,2 oldu

Teknoloji yoğunluğuna göre dış ticaret verileri, ISIC Rev.3 sınıflaması içinde yer alan imalat sanayi ürünlerini kapsamaktadır. Haziran ayında ISIC Rev.3'e göre imalat sanayi ürünlerinin toplam ihracattaki payı yüzde 94,3'tür. Yüksek teknoloji ürünlerinin imalat sanayi ürünleri ihracatı içindeki payı yüzde 3,2, orta yüksek teknolojili ürünlerin payı ise yüzde 37,6'dır. Yüksek teknolojili ürünlerin imalat sanayi ithalatı içindeki payı yüzde 13,6 oldu

İmalat sanayi ürünlerinin toplam ithalattaki payı yüzde 79,9'dur. Haziran ayında yüksek teknoloji ürünlerinin imalat sanayi ürünleri ithalatı içindeki payı yüzde 13,6, orta yüksek teknolojili ürünlerin payı ise yüzde 42,6'dır.

Tirilye, Zeytin Şenliği ile coştu

Kaliteli zeytin üretimi, tarihi ve doğal güzellikleriyle adını dünyaya duyuran Tirilye'de Zeytin Şenliği coşkusu yaşandı.En Lezzetli Zeytin, Zeytinyağı ve Zeytinyağlı Yemek yarışmalarının yanı sıra halk oyunları gösterileri, zeytinya ğından sabun yapımı atölye eğitimlerinin yer aldığı şenlikte coşku, Karadeniz müziğinin usta isimlerinden Fuat Saka konseriyle doruğa ulaştı. Mudanya Belediyesi'nin üretimi artırmak, üreticiyi desteklemek ve Tirilye'nin ünlü zeytinini bütün dünyaya tanıtmak amacıyla düzenlediği Tirilye Zeytin Şenliği'nin üçüncüsü geniş katılımla gerçekleşti. Şenlikte kurulan zeytin, zeytinyağı ve hediyelik eşya stantları katılımcılar tarafından büyük ilgiyle karşılandı. Mudanya Belediye Başkanı Hayri Türkyılmaz ve CHP Bursa Milletvekili Orhan Sarıbal, stantları tek tek ziyaret ederek katılımcılara çeşitli hediyeler dağıttı. İki gün boyunca süren etkinlikler kapsamında"En Lezzetli Zeytin, Zeytinyağı ve Zeytin yağlı Yemek"yarışmaları nın yanı sıra halk oyunları gösterileri, belediye kursiyerlerinin ritim gösterisi, Mudanya Bandosu ve Alt Cadde grubunun konseri, zeytinyağından sabun yapımı atölye eğitimleri yer alırken şenlik coşkusu Karadeniz müziğinin usta isimlerinden Fuat Saka konseriyle doruğa çıktı.Etkinlikte konuşan Mudanya Belediye Başkanı Hayri Türkyılmaz, geleneksel hale getirilen şenlikler de, Mudanya'nın bereketli topraklarında yetişen ürünlerinin tanıtımına katkı sağladıklarını belirterek, "30 Mart 2014'te göreve geldiğimizde temiz, dürüst, ahlaklı belediyeciliğin nasıl olacağını tüm dünyaya göstereceğiz dedik. Halkın seçtiğinin halktan korunmasına gerek yok dedik tüm kapıları kaldırdık. Mudanya'da öylesine güzel şeyler oluyor ki 30 yılda yapılanların 30 katını 52 ayda halkımızla buluşturduk. Mudanya'nın 47 mahallesinde hizmetlerimiz aralıksız olarak sürecek.

Mudanya Antik günleri başlıyor

Mudanya Belediyesi, bu yıl ikincisini düzenleyeceği "Antika Günleri" ile binlerce eseri antika tutkunlarıyla buluşturmaya hazırlanıyor. Geçmişten gelen en nadide eserler, tüm yaşanmışlıklarıyla 1-5 Ağustos tarihleri arasında Mütareke Meydanı'nda sergilenecek.
Mudanya Belediyesi, geçmişle geleceği Barışın ve Kardeşliğin Başkenti Mudanya'da buluşturuyor. Bu yıl ikincisi düzenlenecek olan "Antika Günleri" ile geçmişten gelen en nadide eserler, tüm yaşanmışlıklarıyla 1-5 Ağustos tarihleri arasında Mütareke Meydanı'nda sergilenecek. Antika bir esere sahip olmak ya da nostaljiyi derinden yaşamak isteyenleri etkinliğe davet eden Mudanya Belediye Başkanı Hayri Türkyılmaz, "Geçmiş nesillerin bıraktıklarını yaşatmak bir kültürdür. Kültürlerin kardeşliğinin yaşandığı kent olan Mudanya'da geçmişin izlerini geleceğe taşımayı sürdürürken, bu çalışmalarımızı şenlik ve festivallerle destekliyoruz. Geçmişle buluşmak isteyen antika meraklılarını etkinliğimize davet ediyorum" dedi.

Bursa'yı gururlandıran tablo!

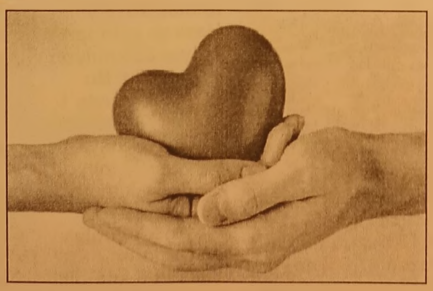

Bursa İl Sağlık Müdürü Özcan Akan, bölge olarak milyon nüfus başına düşen kadavra sayısı (pmp) bakımından 5 yıldır Türkiye liderliğini ellerinde bulundurduklarını belirterek, yıl sonuna kadar 25 pmp'ye ulaşarak bu alanda bir rekor kırmayı ve aile bağış oranlarını yüzde 60'ların üzerinde tamamlamayı hedeflediklerini bildirdi. İl Sağlık Müdürlüğünden yapılan yazılı açıklamaya göre, organ bağışında yıllardır Türkiye liderliğini elinde bulunduran Bursa bölgesi, başarılı çalışmalarına temmuz ayında da devam etti. Temmuz ayında tedavi gördükleri Çekirge Devlet Hastanesi ile Yüksek İhtisas Eğitim ve Araştırma Hastanesinde beyin ölümü gerçekleşen 6 hastadan ailelerinin onayı doğrultusunda alınan 12 böbrek, 4 karaciğer, 8 kornea ve 1 kalp, 17 hastaya umut 8 hastaya ışık oldu. Bağışların dördü Çekirge Devlet Hastanesinde gerçekleşirken, diğer ikisi ise Sağlık Bilimleri Üniversitesi Bursa Yüksek İhtisas Eğitim ve Araştırma Hastanesinde yapıldı.

KAŞEDE BEKLEMEK YOK
KALİTELİ KAŞELER
UYGUN FİYATLARLA
GÜN İÇİNDE TESLİM EDİLİR

GÜLER AJANS
MATBAACILIK - YAYINCILIK - REKLAMCILIK
İstiklal Caddesi Bora Sokak No:5/A
Tel : (0.224) 513 96 83 GEMLİK

Devlette part time iş fırsatı

İŞKUR yeni sisteme göre yeniden yapılandırılırken, işsizlere geçici gelir desteği verilecek her ile artı hizmet noktası kurulacak. Yeni sektörlere uyum stratejisi hazırlanırken yeni nesil meslek kursları düzenlenecek. Kamu kurum ve kuruluş larında da gençlere part-time çalışma imkânları yaygınlaştırılacak Cumhurbaşkanı Recep Tayyip Erdoğan'ın öncülük ettiği istihdam seferberliğini güçlendirmek için çalışma hayatında da yeni bir dönem başladı. Türkiye İş Kurumu yeni sisteme göre yeniden yapılandırılırken, her ilde öğrencilerin iş bulmaları için "artı hizmet noktası" kuruluyor. Okuldan işe geçiş kolaylaşırken, meslek danışman ları özel gruplara göre uzmanlaşacak. Kamu kurum ve kuruluşlarında da gençlere part-time çalışma imkânları yaygınlaştırılacak. Hükümet gelecek beş yıllık dönemde 5 milyon ilave istihdam sözü verirken, yaklaşık 2.5 milyon kişinin de işgücü piyasası prog ramlarından yarar lanması sağlana cak. İstihdam oranı nın 2023'te yüzde 54'e, kadınların işgücüne katılım oranını yüzde 41'e çıkaracak yol haritası kapsamında atıla cak adımlar şöyle: İstihdamda yeni sektörlere uyum stratejisi oluşturuluyor. Kadın ve gençlerin niteliklerini geliştirecek yeni eğitim programları uygulanacak, kariyer danışmanlığı yaygınlaştırılacak.

ESNEK ÇALIŞMA YAYGINLAŞIYOR: Esnek çalışma modellerinin yaygın olduğu hizmet sektöründe kaliteyi artırmak için meslek kursları düzenlenecek.

ESNEK ÇALIŞMA KOŞULLARI: Gençlere kamu kurum ve kuruluşlarında da esnek çalışma koşulları sunu lacak. Eğitim lerini iş yaşam larıyla birlikte rahatça sürdür meleri sağlanacak. İşgücüne meslekler arası geçici kolaylaştıran esnek beceriler kazandırılacak.

Turizm gelirlerinde yüzde 30 artış

Turizm geliri nisan, mayıs ve haziran aylarından oluşan II. çeyrekte bir önceki yılın aynı çeyreğine göre yüzde 30,1 artarak 7 milyar 44 milyon 591 bin dolar oldu.
Türkiye İstatistik Kurumu (TÜİK) Nisan-Haziran 2018'i kapsayan "Turizm İstatistikleri" raporunu açıkladı.
Turizm geliri nisan, mayıs ve haziran aylarından oluşan II. çeyrekte bir önceki yılın aynı çeyreğine göre yüzde 30,1 artarak 7 milyar 44 milyon 591 bin dolar oldu. Turizm gelirinin (cep telefonu dolaşım ve marina hizmet harcamaları hariç) yüzde 84,7'si yabancı ziyaretçi lerden, yüzde 15,3'ü ise yurt dışında ikamet eden vatandaş ziyaret çilerden elde edildi. Ziyaretçiler, seyahatlerini kişisel veya paket tur ile organize etmektedirler. Bu çeyrekte yapılan harcamaların 5 milyar 463 milyon 809 bin dolarını kişisel harcamalar, 1 milyar 580 milyon 782 bin dolarını ise

paket tur harca maları oluşturdu Bu çeyrekte yabancıların ortalama harcaması 602 dolar, yurt dışında ikamet eden vatandaşların ortalama harcaması ise 885 dolar oldu. Ülkemizden çıkış yapan ziyaretçi sayısı 2018 yılı II. çeyreğinde bir önceki yılın aynı çeyreğine göre yüzde 24,9 artarak 11 milyon 67 bin 987 kişi oldu. Bunların yüzde 89'unu 9 milyon 855 bin 102 kişi ile yabancılar, yüzde 11'ini ise 1 milyon 212 bin 885 kişi ile yurt dışında ikamet eden vatandaşlar oluşturdu.
Turizm giderinde yüzde 19'luk yükseliş
Yurt içinde ikamet edip başka ülkeleri ziyaret eden vatandaşlarımızın harcamalarından oluşan turizm gideri, geçen yılın aynı çeyreğine göre yüzde 19 artarak 1 milyar 650 milyon 276 bin dolar oldu. Bunun 1 milyar 421 milyon 872 bin dolarını kişisel, 228 milyon 404 bin dolarını ise paket tur harcamaları oluşturdu.
Yurt dışına çıkışlar azaldı
Bu çeyrekte yurt dışını ziyaret eden vatandaş sayısı bir önceki yılın aynı çeyreğine göre yüzde 4,4 azala rak 2 milyon 194 bin 58 kişi oldu. Bunların kişi başı ortalama harcaması 752 dolar olarak gerçekleşti

Facebook sayfamız : Gemlik Körfez - Güler Ajans

GEMLİK REHBERİ

GEREKLİ TELEFONLAR	
İtfaiye	110
Polis İmdat	155
Jandarma İmdat	156
Jandarma K.	513 10 55
Polis Karakolu	513 18 79
Gar. Kom.	513 12 06
KAYMAKAMLIK	
Kaymakamlık	513 10 51
C.Savcılığı	513 10 53
C.Savcı Yrd.	513 29 54
Emniyet Müd.	513 10 28
ULAŞIM	
Pamukkale	512 00 26
DERİZ UÇAĞI	513 86 13
Pegasus Akmis Seyahat	514 63 92
METRO	513 12 12
Aydın Turizm	513 20 77
Sözer Turizm	513 10 72
Kanberoğlu-Esadaş	514 48 40
Anıtur	514 47 71
Kamil Koç	512 01 63
HASTANELER	
Devlet Hastanesi	517 34 00
Sahil Dev. Hast.	513 23 29
Mer.Sağ.Ocağı	513 10 68
Tomokey Tomografi	513 65 29
Acıbadem	280 44 44
TAKSİLER	
Körfez Taksi	513 18 21
Çınar Taksi	513 24 67
Güven Taksi	513 32 40
Gemlik Taksi	513 23 24
Manastır Taksi	517 33 94

RESMİ DAİRELER	
Telefon Arıza	121
UEDAŞ ARIZA	186
UEDAŞ İşletme	513 45 03
Statyum	514 00 95
Orm.Böl.Şef.	513 12 86
Milli Eğt. Md.	513 11 74
Halk Kütüphane	513 13 53
Askerlik Şb.	513 10 57
Karayolları	513 13 08
Liman Baş.	513 11 33
Mal Müd.	513 10 95
Nüfus Md.	513 37 42
Özel İd. Md.	513 15 07
Tapu Sicl. Müd.	513 14 14
Müftülük	513 13 64
Gümrük Md.	524 85 86
Ver. Dairesi Md.	513 10 92
İlçe Tarım Müd.	513 10 45
İlçe Seç. Md.	513 77 73
Halk Eğitim Müd.	513 18 46
İŞ-KUR	513 71 66
BELEDİYE	
Santral	513 45 21 -23
Başkanlık	513 45 20
BUSKİ	514 57 96
İtfaiye	513 23 25
Muhasebe Md.	513 45 21-182
Yazı İşl. Md.	513 45 21-111
Su Arıza	Yalnız 185

DENİZ OTOBÜSÜ	
Bursa	256 77 64
Mudanya	544 30 60
Yenikapı	(212) 516 12 12
Yalova	(226) 811 13 23
İDO İmam Aslan Dinlenme Tes.	513 23 94
VAPUR - FERİBOT	
Yalova	(226) 814 10 20
Topçular	(226) 363 43 19
Eskihisar	(262) 655 60 31
OTOBÜS	
Şehirlerarası Otobüs Terminali	261 54 00 (18 Hat)
DAĞITICILAR	
GEMDAŞ	513 29 29
Aygaz	513 12 95
Habaş	513 16 37
Mogaz	513 75 58
Ergaz	513 88 43
Milangaz	513 22 59
Habaşgaz	513 45 46
Yeni Likitgaz	513 65 00
BP Gaz	514 59 81
Bütünler Likitgaz	513 80 00
Akçagaz	514 88 70
Totalgaz	514 17 00
Akcan Petrol	513 10 79
MAR-PET	513 30 33
Tuncay Otogaz	513 16 40
Beyza Petrol	513 01 03

Gemlik Körfez
GEMLİK'İN İLK GÜNLÜK SİYASİ GAZETESİ
YEREL SÜRELİ YAYIN
YIL : 43 SAYI : 6146
FİYATI : 50 Kr. (KDV Dahil)
Sahibi : Serap GÜLER
Sorumlu Yazı İşleri Müdürü : Kadri GÜLER
İstiklal Cad. Bora Sok. No:5/A
Tel : 513 96 83 GEMLİK
korfezofset@hotmail.com
Yönetim ve Basım Yeri :
GÜLER AJANS
Matbaacılık-Yayıncılık-Reklamcılık Tesisi
İstiklal Cad. Bora Sok. No:5/A GEMLİK
(Dini bayram Günleri ve Pazar günleri yayınlanmaz)

GEMLİK SİNEMA GÜNLÜĞÜ
VENÜS SİNEMASI
KABİR AZABI
11.30-14.00-16.15-18.30-20.45
ESKİ KÖY E YENİ ADET
11.30-14.00-16.15-18.30-20.45
OTEL TRANSİLVANYA
11.30-14.00-16.15-18.30-20.45
513 33 21

YİĞİT İNŞAAT
1987

YAPI MALZEMELERİ LTD. ŞTİ.

BANYO & MUTFAK & SERAMİK & CAM MOZAİK
VİTRİFİYE & BANYO DOLAPLARI & LAMİNAT PARKE
KOMBİ & RADYATÖR & BOYA VE KABA İNŞAAT MALZEMESİ
ISI VE SU YALITIM ÜRÜNLERİ & SIHHİ TESİSAT ÜRÜNLERİ

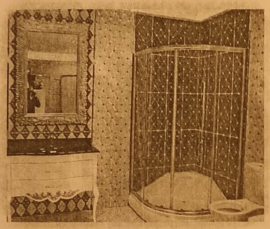
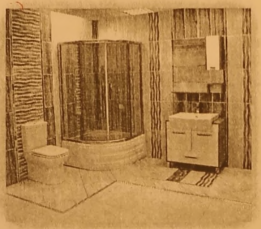
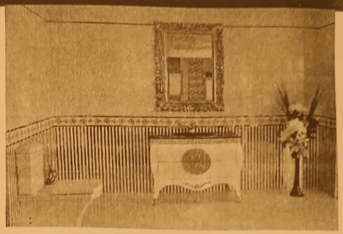

Adliye Binası Altı Yeni Pazar Cad. No: 98
Tel : 0 224 514 31 64 Fax : 0 224 513 90 41 GEMLİK
www.yigitinsaatgemlik.com

DAVETİYE MODELLERİMİZİ GÖRMEDEN KARAR VERMEYİN

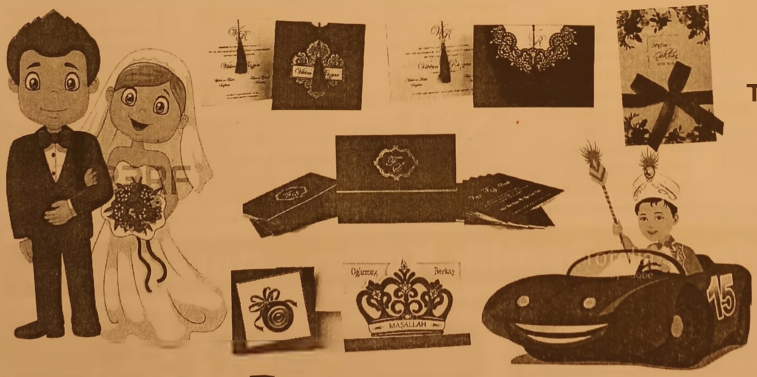

FATURA
SEVK İRSALİYESİ
TAŞIMA İRSALİYESİ
GİDER MAKBUZU
TAHSİLAT MAKBUZU
DAVETİYE
TAKVİM & KİTAP
DERGİ & İLAN
KARTVİZİT & KAŞE
EL İLANI & BROŞÜR
CİLT YAPIMI
İLAN & REKLAM
PLAKET & KUPA
MADALYA

Gölen Ajans
MATBAACILIK YAYINCILIK REKLAMCILIK ORGANİZASYON VE TANITIM HİZMETLERİ

Gemlik'in Gözü, Kulağı, Sesi..
Gemlik Körfez
GEMLİK'İN İLK GÜNLÜK SİYASİ GAZETESİ

İstiklal Cad. Bora Sok. No: 5/A GEMLİK Tel : 0 224 513 96 83

GÜNLÜK 300 TON
YAĞLIK ZEYTİN İŞLEME KAPASİTESİ

1964
KAVLAK
DOĞANIN HAZİNESİ

YENİ NESİL KONTİNÜ SİSTEM MAKİNELERDE
YÜKSEK VERİMLİ SIKIM!

MARMARA BÖLGESİ'NİN EN BÜYÜK
ZEYTİNYAĞI FABRİKASI

www.kavlak.com.tr

MRK : Umurbey Mh. Yalova Yolu Cd. N:42 Gemlik - BURSA FABRİKA : Umurbey Mh. Yalova Yolu Cd. No:44 Gemlik - BURSA
Şube 1: GEMLİK İSTİKLAL CAD. Şube 2 : OKSİJEN 68 - İSTANBUL YÖNÜ Şube 3 : OKSİJEN 68 -İZMİR YÖNÜ
0 224 514 02 02

Kuruluş:1973

Gemlik Körfez

GEMLİK'İN İLK GÜNLÜK SİYASİ GAZETESİ

2 Ağustos 2018 Perşembe www.gemlikkorfezgazetesi.com 50 Kr.

GEMLİK B.Y.K. Sizgel Zeytin

B.Y.K. ZEYTİNCİLİK
Gıda San. ve Tic. Ltd. Şti.
Hamidiye Mahallesi Orhangazi Caddesi
Yeni Zeytin Hali No: 24 Gemlik /BURSA
Tel : 0.224 513 06 77 Fax : 513 30 30

Gemlikspor yöneticileri basınla kahvaltıda buluştu

Aydın; "Gençlerin önünü açacağız"

2018-2019 futbol ligine hazırlanan ve transferlerinin büyük çoğunluğunu gerçekleştiren Gemlikspor Yönetim kurulu üyeleri ve teknik kadrosu, dün yerel basın ile sabah kahvaltısında bir araya geldiler. Gemlikspor Kulübü Başkanı Cumhur Aydın gençlerin önünü açacaklarını, dışarıdan az sayıda transfer yapacaklarını, daha çok alt yapıdan yetişen gençlere fırsat vereceklerini söyledi. *Haberi sayfa 6'da*

Güne Bakış

Kadri GÜLER
kadri_guler@hotmail.com

Sıcaklar

Ağustos ayına da girdik. Yaz ayı bu yıl farklı doğa olaylarıyla geçiyor.

Dünyanın dört bir yanında sağanak yağışlar, derelerin taşması, su baskınları, tsunamiler ve aşırı sıcaklarla boğuşuyor.

Japonya da sıcaklardan ölenlerin sayısı yüz leri geçti.

Belediyeler duraklarda halkın serinlemesi için soğuk su püskürtüyorlar, her yere halkın serinlemesi için çeşmeler konuyor.

Devamı sayfa 4'de

CHP ilçe Başkanı Cemil Acar, LYS sonuçlarını değerlendirdi.

"Yerleştirmeleri tekrar gözden geçirin"

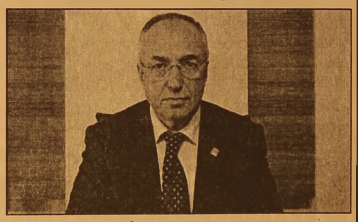

CHP Gemlik İlçe Başkanı Cemil Açar, lise yerleştirmeleriyle ilgili yaptığı basın açıklamasında "Çocukların gelecekleriyle oynuyorsunuz" dedi. Çocukların gelecekleriyle oynandığını ve bunun ileride büyük sıkıntılar yaratacağını belirten Acar, Türkiye'de her bakan değiştiğinde sınav sisteminde değiştiğini söyledi. Acar, "Yerleştirmeleri tekrar gözden geçirmeniz ve mağduri yetleri gidermeniz gerekmektedir." dedi. *Haberi sayfa 2'de*

GEMLİK'TE SİGORTACILIĞIN
GÜVENİLİR ADRESİ
SAĞLIK
SİGORTACILIK
+90 532 414 36 28
+90 224 512 22 39
+90 224 512 22 38
+90 850 304 22 39

TRAFİK SİGORTASI
KASKO
EV VE İŞYERİ YANGIN ve
DEPREM SİGORTASI

Merkez : Dr. Ziya Kaya Mah. İstiklal Cd. No: 82/A GEMLİK
Şube : Dr. Ziya Kaya Mah. Sağlık Sok. No: 10/B GEMLİK
erdogansaglik@hotmail.com

HANVET CLINIC
İDRAR TAHLİLİ
KAN TAHLİLİ
RÖNTGEN
ULTRASON
UCUZ MAMA
KISIRLAŞTIRMA
OPERASYONLAR
www.hanvetclinic.com
hanvetclinicgemlik
hanvetveterinerclinic
Asım Kocabıyık Merkez Camii Karşısı
Tel : 0 224 513 51 52 GEMLİK

CHP ilçe Başkanı Cemil Acar, LYS sonuçlarını değerlendirdi.

"Yerleştirmeleri tekrar gözden geçirin"

CHP Gemlik İlçe Başkanı Cemil Acar, lise yerleştirmeleriyle ilgili yaptığı basın açıklamasında *"Çocukların geleceğiyle oynuyorsunuz"* dedi. Her Bakan değiştiğinde sistemin de değiştiğini, bunun zararını en çok çocukların çektiğini söyleyen Cemil Acar, çocukların gelecekleriyle oynandığını ve bunun ileride büyük sıkıntılar yarataca ğını belirtti. Çocukların yeni bir sistem karmaşasına itildiğini söyleyen Acar, *"Göründüğü üzere Adalet ve Kalkınma Partisi'nin en çok hata yaptığı ve bundan gocun madığı geleceğimiz olan eğitim sistemimiz yine bir sorunlar silsilesiyle karşı karşıya. Yüz binlerce öğrenci istemediği bir okula gitmek zorunda bırakıldı. Bu sistem yanlıştır, hatadır. Yetkililerin acilen bu konuya el atması gerekmektedir. Evlatlarımız istediği okula gidemediği için ders çalışmayı bırakabilir ve devamsızlıklar artabilir."* dedi.

"EĞİTİM SORUNLAR YUMAĞI"

Türkiye'de her bakan değiştiğinde sınav sisteminde değiştiğini ifade eden CHP Gemlik İlçe Başkanı Cemil Acar, *"Ülkemizde 2002'den beri her bakan değiştiğinde sınav sistemi de değişiyor. Liseye yeni başlayacak öğrenciler zaten nitelikli okula giremeyeceğim diye ders çalışmayı bıraktı. Bize gelen vatandaşların şikâyetlerine göre ise, Celal Bayar Anadolu Lisesi'ne 95 puanla giremeyen, ama 80 puanla giren öğrenciler var. Bu tercihler çoğu öğrencinin ders çalışma şevk ve azmini kırmıştır. Yeni sınava hazırlanacak öğrenciler nasıl olsa giremeyeceğim diye ders çalışmayı bırakmıştır. 16 yıldır sorunlar yumağı olan ülkemizde eğitim sorunu bir türlü aşılamamış aksine her gün yeni eklenen hatalarla birlikte eğitim adeta bir sorunlar yumağına dönmüştür"* dedi.

"ÖĞRENCİLER HAYAL KIRIKLIĞI YAŞADI"

Tercihlerin açıklanmasıyla beraber çoğu öğrencinin hayal kırıklığı yaşadığını vurgulayan Acar, *"Hiç durmadan vatandaşlardan şikâyetler alıyoruz. Bir sürü öğrenci dışarıda kalmış, yaptığı tercihe yerleşememiş bu öğrencilerde güven kaybına sebep oldu. Öğrenciler gittiği okulu eğer sevmezse devamsızlıklar artabilir, ders çalışmaya bilir ve huzursuz olabilir. Buradan yetkililere sesleniyoruz. Çok geçmeden bu evlatlarımızı kazanmak için hatanızdan dönerek yerleştirmeleri tekrar gözden geçirmeniz ve mağduriyetleri gidermeniz gerekmektedir. Aylarca sınava çalışan evlatlarımızın emeklerini boşa çıkartmayın yavrularımızı deneme tahtası haline getirmeyin"* diye konuştu.

"BUNA YAPMAKLA SORUNLAR ÇÖZÜLMÜYOR"

Hükümetin son 16 yılda eğitim adına övündüğü tek şeyin bina yapmak olduğunu söyleyen Acar, *"Hükümetin reklamlarında görüyoruz, son 16 yıldan beri eğitim adına övündükleri tek şey bina yapmak, ama ne yazık ki o binalarda okuyan öğrencileri bile doğru düzgün yerleştirmeyi beceremedi. Geleceğimiz adına kaygılı ve üzgünüz bu kadar öğrenci açıkta kalmamalı ve istemediği okulda eğitim almaya zorlanmamalıydı"* dedi.

Belediye İŞKUR arasında imzalanan protokol ile Belediyeye işçi alımı sürüyor

Belediye istihdama destek için 15 işçi daha aldı

Gemlik Belediyesi'nin istihdama olan desteği devam ediyor. Gemlik Belediyesi İnsan Kaynakları ve Eğitim Müdürlüğü, İŞKUR Gemlik Hizmet Merkezi ile yapmış olduğu ortak protokol kapsamında 2018 yılındaki üçüncü Toplum Yararı Programını hayata geçirdi. Projeye başvuran 34 başvuru sahibinden mülakata katılım sağlayan 15 kişinin mülakatlarını Gemlik Belediyesi Ömer Kahraman Ek Hizmet Binasında gerçekleştirdi. Gerçekleştirilen mülakatta İŞKUR yetkilileri de hazır bulundu. Mülakata katılım sağlayan 15 kişinin tamamının başvuru su kabul edilerek, 1 Ağustos 2018 Çarşamba günü itibari ile Gemlik Belediyesinde çalışmaya başladı.

İŞKUR'un TYP programlarının çok yönlü faydaları olduğunu ifade eden Gemlik Belediye Başkanı Refik Yılmaz, *"Gemlik Belediyesi olarak 2017-2018 yılları içerisinde Toplum Yararına Programlarının dördüncüsünü hayata geçiriyoruz. 2017 yılında bu projeler kapsamında 50, 2018 yılı Mayıs ayında 80, Haziran ayında 60 ve son olarak Ağustos ayında 15 vatandaşımız ile birlikte toplamda 205 vatandaşımızı bu projelerden yararlandırılarak istihdama olan desteğimizi sürdürmüş olduk. Bu çalışanlarımızın maaş ve sigorta işlemlerinde kullanılan kaynağın tamamı İŞKUR tarafından karşılanmaktadır. Hayata geçirdiğimiz bu projelerle Belediyemize işgücü takviyesin de bulunurken, aynı zamanda da Gemlik'te yaşayan dezavantajlı durumundaki, iş bulmakta güçlük çeken ihtiyaç sahibi vatandaşlarımızı işgücüne dâhil ettik. Bundan sonrada Gemlik Belediyesi olarak projeler hazırlayarak TYP Programlarına başvuruda bulunacağız. Bakanlık tarafından da kabul görmesi durumunda Gemlikli hemşerilerime geçicide olsa iş imkânı sağlamaya devam edeceğiz'* diye konuştu.

Kritik ihbar üzerine şok baskın!

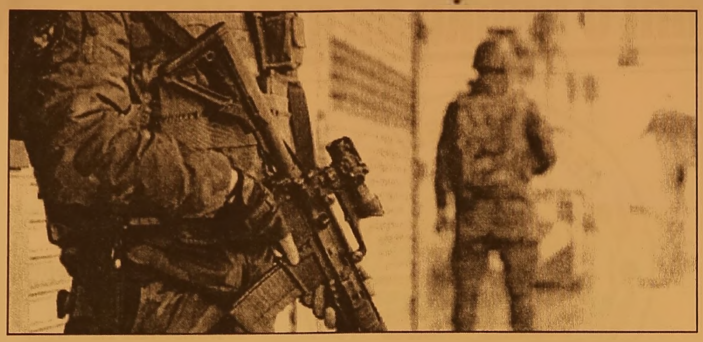

Bursa'da, yurt dışına gönderilmek üzere kargoya verilen zarftaki kartpostalların içine gizlenmiş 20 gram eroin ele geçirildi. Olayla ilgili İstanbul'da oturduğu belirlenen V.D.'nin (32) arandığı belirtildi. Nilüferköy Mahallesi'nde faaliyet gösteren kargo şirketine, yurt dışına gönderilmek üzere teslim edilen kartpostallar içinde eroin olduğu ihbarı yapıldı. İl Jandarma Komutanlığı ekipleri, Almanya'da 3, Avusturya'da 1 adrese gönderilmesi için kargoya verilen zarftaki kartpostallara, Bursa Sulh Ceza Hakimliği kararıyla el koydu. Yapılan incelemede, kartpostalların içine gizlenmiş 5'er gram olmak üzere toplam 20 gram eroin ele geçirildi. Kartpostalları yurt dışına göndermek isteyen ve İstanbul'da oturduğu saptanan V.D.'nin yakalanması için çalışma başlatıldı.

Bursa-Balıkesir karayolu 4 saat ulaşıma kapandı

Balıkesir'in Susurluk ilçesinde, kamyonun devrilmesi nedeniyle Bursa-Balıkesir karayolu yaklaşık 4 saat ulaşıma kapandı. İzzettin Güneş idaresindeki 35 HUZ 39 plakalı kamyon, Bursa-Balıkesir karayolu Susurluk yakınlarındaki Agop mevkisinde refüje çarparak devrildi. Kamyonun kasasındaki çakmak ve boya malzemeleri, çarpmanın etkisiyle yola savrulup alev aldı. Bursa-Balıkesir karayolu, devrilen kamyon ve yangın nedeniyle yaklaşık 4 saat ulaşıma kapandı, uzun araç kuyrukları oluştu. Yangın, Balıkesir Büyükşehir Belediyesi itfaiye ekiplerinin müdahalesiyle söndürüldü. Karayolu, ekiplerin çalışmalarının ardından kontrollü trafiğe açıldı.

Bursa'da bağ evinde korkunç olay!

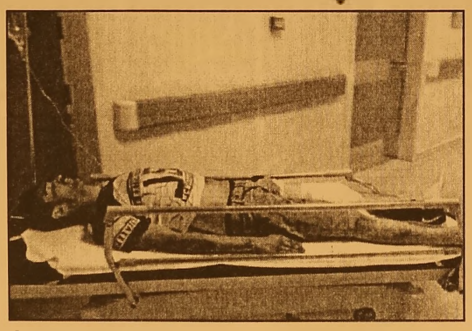

Bursa'da Ahmet Ç., borç- alacak meselesini konuşmak için gittiği bağ evinde, arkadaşı Caner Y.'yi av tüfeğiyle vurarak, yaraladı. Olay, saat 02.00 sıralarında, İnegöl ilçesinde meydana geldi. Ahmet Ç., iddiaya göre, arkadaşı Caner Y.'yi aracıyla alıp, borç- alacak meselesini konuşmak için Deydinler Mahallesi'ndeki bağ evine götürdü. Burada ikili arasında çıkan tartışma, kısa sürede büyüyüp, kavgaya dönüştü. Ahmet Ç., kavga sırasında av tüfeğiyle Caner Y.'ye ateş etti. Bacağından yaralanan Caner Y., silah sesini duyarak, bağ evine gelenler tarafından İnegöl Devlet Hastanesi'ne kaldırıldı. Jandarma, olay sonrası kaçan Ahmet Ç.'yi yakalamak için çalışma başlattı.

Bursa Adliyesi'nde çalışan kadın uyuşturucu baskınında yakalandı

Bursa'da narkotik polisi tarafından zehir tacirlerine yönelik yapılan baskınlarda 3 kişi gözaltına alındı. Gözaltına alınan şahıslardan bir tanesinin adliyede temizlikçi olarak çalıştığı öğrenildi. Bursa İl Emniyet Müdürlüğü Narkotik Suçlarla mücadele Şube Müdürlüğü ekipleri uyuşturucu madde sattıkları tespit edilen şahıslara yönelik operasyon düzenledi. Ö.T, U.T. ve E.D'nin gözaltına alındığı operasyonda şahısların ev ve iş yerlerinde yapılan aramalarda satışa hazır vaziyette paketlenmiş çok sayıda çıkı bulundu. Çıkılarda metamfetamin, sentetik kannobinoid ve esrar maddesi olduğu tespit edildi. Baskında gözaltına alınanlardan E.D. isimli kadının adliyede temizlik işçisi olarak görev yaptığı öğrenildi. Gözaltına alınan şahıslar emniyetteki işlemlerinin ardından adliyeye sevk edildi.

Boş bir araziye bırakılan tekstil atıkları alev alev yandı

Bursa'da boş bir araziye bırakılan tekstil atıkları alev alev yandı. Mahalle sakinleri ise bu yangının ilk olmadığını, kasten yakıldığını iddia etti. Edinilen bilgiye göre, Bursa Yıldırım ilçesi Anadolu Mahallesi Sabah Sokak üzerindeki boş bir arazideki tekstil atıkları alev alev yandı. Mahalle sakinleri de buraya tekstil atıklarının sürekli döküldüğünü ve bilerek yakıldığını iddia etti. Bursa'nın havasını kirleten dumanların yükseldiği olay yerine gelen Bursa Büyükşehir Belediyesi itfaiye ekipleri yangını büyümeden kontrol altına aldı. Arazideki ağaçlar yangından ve dumandan zarar görürken, daha önce çıkan yangınların külleri de dik katlerden kaçmadı. Mahallede yaşayan bir vatandaş ise burada sürekli yangın çıktığını dile getirerek, "Bunu yapan da yaptıranlar da aslında belli. Bu mahallenin arka tarafında tekstil atölyeleri bulunduğu için buraya atıkları dökülüyor. Daha öncede defalarca yangın çıktı. Bizim mahallemiz yanınca mı harekete geçecekler." dedi

SATILIK
KÜÇÜK KUMLA
ÖZGUZELYALI SİTESİNDE
HAVUZLU EŞYALI
2+1 DAİRE SAHİBİNDEN SATILIK
0 535 378 18 00

Gemlik Körfez
ABONE OLDUNUZ MU?
ABONE OLUN OKUYUN OKUTUN

Güne Bakış

Kadri GÜLER
kadri_guler@hotmail.com

Sıcaklar...

Bölgemizde yaz sezonu bu yıl temmuz ayın da başladı. Temmuz ayını geride bıraktık.

Temmuz'un son günleri ve Ağustos ayının ilk günü Gemlik'te aşırı sıcaklarla boğuşuyo ruz.

Aracımda termometre 38dereceyi gösteriyor.

Sıcaklar bir yana Gemlik'in bitip tükenmez bir nemi var.

Nem ölçerim yok ama dün adeta nefes alamı yordu insanlar.

Kaç şise su içtim bilemiyorum.

Su içiyorum ağzım kuruyor, serinlemek için terli sırtımla serin klimalı bir mağazaya girince "Ohhh! dünya varmış." diyorum ama biraz sonra terle serinliğin kötü getireceğini düşü nerek sağlıktan olmamak için yine sıcak ortama çıkıyorum.

Dikkatimi çekiyor, ne televizyon program larında, ne de sağlıkçılar açıklama yapıp bu havalarda nasıl davranılmasını gerektiği konularında açıklamalar yapmıyor.

Oysa, bildiğimiz kadarıyla sıcaklar ve aşırı nemli hava bilhassa kalp hastaları için büyük tehlike.

Gemlik'te bu sıcaklarda duraklarda bekleyen insanlar yanıp kavruluyor.

Belediye durakların iki yanına serinleticiler koyabilirler. Veya durakları kapalı hale getirip serin sıcaklardan rahatsızları koruyabilirler.

Bu konuda bir proje gerçekleşebilir.

Sıcaklardan korunmanın en güzel yolu bol ağaç dikmek.

Gemlik'te büyük çınarların gölgesi bu bakım dan bulunmaz doğal klimalardır.

Çınarların altı ve çevresinde konacak oturma grupları, birçok vatandaşın dinlenmesine ve serinlemesine olanak tanır.

Bizden hatırlatması.

Dün iskele civarına yapılan çay bahçelerinin ortasındaki belediyenin düzenlemesini gezdim. Çok güzel çınar ağaçları konmuş, bir yerlerden sökülen yaşı 100 ü aşmış zeytin ağaçları da bu çınarların arasına serpiştirilir mi.

Güzel de ortaya yapılanın ne olduğunu anlamadım.

Sanırım çeşme yapılıyor.

Bence oraya serinlik için fıskıyeli bir havuz daha uygun olurdu.

Belediye hangi çeşmeyi temiz tuttu ki o çeşmeyi temiz tutacak.

3 gün sonra pislik yuvasına dönecek.

Yıllar sonra ordaki çınarlar büyüdüğünde, yakıcı yaz sıcağından korunmak isteyenler mutlaka altında serinleyeceklerdir.

Bu yıl sıcaklar aşırı hale geldi.

Önlem alınmıyor.

Güneşin yakışını engelleyecek gücümüz yok ama, serinlemek için bazı projeler ortaya kona bilir.

Bu basit gibi görünen düşünce oysa birçok insanın yaşama tutunmasına neden olabilir.

Aman fazla sıcaklarda kalmayın, kafanıza güneş enerjisiyle çalışan vantilatörlü bir şapka alın sıcaklardan kurtulun.

Osman Doğan kardeşim çözümü böyle bulmuş.

Katlı otoparatk altındaki işyeri, Engürücük Mahallesinde bir dair ve Kurtul Göleti yanındaki Tuvalet kiralanması için ihale yapılacak

Belediye'nin 3 mülkü kiraya verilecek

Gemlik Belediyesi ait taşınmaz mülklerden 3 tanesi 7 Ağustos 2018 günü açık Teklif Usulü ile 3 yıllığına kiraya verilecek.

Belediye internet sayfasında yayınla nan kira ilanı ile 2886 sayılı Devlet İhale Kanununun 45. maddesi gereği Açık Teklif Usulü ile 3 (üç) yıllığına kiraya verilecek olan mülkler arasında Gemlik Hamidiye Mahallesi Katlı Otopark altındaki 30 nolu işyeri aylığı 700 liradan, Muratoba Mahallesindeki cami karşı sında 14 nolu sokaktaki daire aylığı 100 liradan, Kurtul Mahallesi Göleti yanında bulunan bay ve bayan ve engelli tuvaleti aylığı 50 liradan kira ihalesine çıkarıldı.

İhale, 7 Ağustos 2018 Salı günü saat 9.00'da başlayarak sıra numarasına göre yapılacak.

Her taşınmazın müracaatı ayrı olup, ihaleleri de ayrı ayrı yapılacağı duyuruldu.

Taşınmazların kira ihalesi Gemlik Bursa adresindeki Gemlik Belediye Başkanlığı binasında Kent Konseyi Toplantı Salonunda Encümen tarafından yapılacaktır.

Öte yandan, Gemlik Belediyesi'nin tasarruf ve mülkiyeti altındaki taşınmazlardan Yunus Emre Parkı civarına 6 adet ATM platformu yapımı ve ihalesi de 7 Ağustos 2018 Salı günü saat 10.oo da Sosyal Yaşam Merkezi binasında encümen huzurunda yapılacak. ATM kabinlerinin yıllığının bir tanesi 24 bin lira tahmini bedelle ihaleye çıkarıldı.

Başkan ile Muhtar Satı arasında gerginlik sürüyor

Küçük Kumla Sahil Muhtarı Abdullah Satı ile Belediye Başkanı Refik Yılmaz arasındaki gerginlik sürüyor.

Küçük Kumla Muhtarı Abdullah Satı'nın sahilde kendisine bir muhtarlık bürosu yapması için Belediye Başkanı Refik Yılmaz dan destek istemi ile başlayan olaylar Başkan Yılmaz'ın Kumla sahilinde Atatürk Anıtı yönünde muhtarlık bürosu yaptırma sına gelen siyasi tepkilerden sonra büro Kumla İskelesi yanında bir yere yapılmasına karar verildi.

Ancak, büro yerine mescit görünümlü bir hazır yapının Kumla'ya getirilme si ve bunun muhtarlık bürosu olacağının duyulmasıyla Kumlalılar "Abdullah Satı yatırı" diyerek büro önün de mum yakması ve olayın Kumla da alay konusu edilmesi üzerine muhtar Satı büroyu kullanmayı kabul etmedi.

YOL YAPIMI

Daha sonra geçtiği miz ramazan ayında Kumla Mahallesin de bir şahsa ait tapulu arazi üzerin den yol açılması ve yaz mevsiminde bu yolun yapımına başlanması üzerine Başkan ile muhtar arasında yeni bir polimik yaşandı.

Muhtar Abdullah Satı, tretuvar taşları ile ikiye ayrılan yola karşı çıktı.

Belediye başkanı nın bu yolu yapma masını istedi, yolun Karayollarından projesinin bulunma dığını iddia etti ancak Başkan yolu yaptırmaya başladı.

Muhtar Satı da orta ya yapılan projesini tretuvar taşlarını ayağıyla yıktı.

Konu aylar sonra bazı gazetelerde haber yapılınca Muhtar Satı bu kez Gemlik Life aracılığıyla belediye baş kanına ateş püskürttü.

Durumu Bursa Büyükşehir Belediye Başkanı Alinur Aktaş a şikayet etti.

Milletvekili Zafer Işık'a da durumu anlatınca ipler iyice gerildi.

AYRINTI

Erhan İZGİ

İSPANYA-ENDÜLÜS TURU 9

Dünden devam

4.GÜN -28 Mayıs Pazartesi 2018
SEVİLLA – CORDOBA – GRANADA

Cordoba:
Sabah, kahvaltıdansonra Cordoba'ya hareket ediyoruz. Roma İmparatorluğu döneminde kurulan, 10.yy.'da İslam devleti himayesinde geçen Avrupa'nın en büyük şehirlerinden biridir Cordoba... İspanya'nın güneyinde orta kesimlerde, Guadalquivir nehri kıyısında kurulmuş görkemli bir Endülüs şehridir. Cordoba, tarih, kültür ve sanat bakımından alabildiğine zengindir. Yıllar önce burada yaşayan Müslümanlardan şimdilerde kimseler kalmamıştır. Yahudiler varlığını sürdürmektedir.

Kente girerken eskiden kalma büyük mü büyük bir su değirmenini görüyoruz. Az ilerde nehrin iki yakasını birbirine bağlayan tarihi bir köprü karşımıza çıkıyor. Nehrin iki yakasını yeşillikler kuşatmış. Merkeze doğru gidiyoruz, rehberimiz Kurtuba Camii'ne doğru götürüyor bizi. Uzaktan görünüşü bile muhteşem diyebilirim. Kurtuba camii'nininönce dışını sonra da içini görüyor, bol bol fotoğraf çekiyoruz.

Cordoba'nın simgesi meşhur La Mezquita Camii'dir. Bu caminin diğer adı Kurtuba camidir. Dünya çapında bir üne sahip, tarihi 13.yy.a dayanan ve eski bir kilisenin üzerine inşa edilmiş, zamana direnmesini bilmiş, özgünlüğünü korumuş bir yapı. Ancak yıllar sonra birtakım eklemeler yapılarak katedrale çevrilmiştir. Tabanında mozaikleri görmek mümkün... Cami çift kemerli olarak yapılmış ki önemi de biraz buradan gelmektedir, bunun dışında kendine özgü ilginç özellikleri de var. Katedral yapılırken caminin özelliği bozulmamış, bir kenarına katedral inşa edilmiştir.

Katedralde bugün ayin yapılmakta... Ayinin yapıldığı yer ve ilahilerin söylendiği bölüm birbirinden ayrılmıştır.

Yukarda tavana yakın bir yerde büyük bir org yerleştirilmiş. Bu müzik aleti, ilahilerin söylendiği sırada kullanılmaktaymış... Yapının içi akistik olarak mükemmel denilebilir.

Kiliseden camiye çevrilmiş olan La Mezquita Camii, muhteşem mimarisi ve farklı dinleri yansıtması bakımından önemli bir yapı ve Cordoba'nın, aynı zamanda İspanya'nın en önemli tarihi yerlerinden birisidir. La MezquitaUNESCO dünya kültür mirası listesinde dir. İçine girdiği nizde uhrevi bir hava kuşatıyor dünyanızı. Burasını gezdikten sonra şehri gezmeye çalışıyoruz.

Şehir içinde bazı sokaklarda ilginç bir manzarayla karşılaşıyoruz. Beyaz badanalı duvarlara saksılar yerleştirilmiş ve içine de sardunyalar dikilmiş. Nefis bir manzara...

Burada görülecek yerler arasında:

Roma köprüsü:
I. Yüzyılın başlarında yapılmış olan Roma köprüsü, geçirdiği onarımlardan sonra tarihi özelliğini büyük ölçüde yitirmiş, yeni bir köprüye dönüşmüştür. Köprünün uzunluğu 247m olup nehrin iki tarafını birbirine bağlıyor. Özellikle fotoğraf çekmeyi sevenler için akşamları çok güzel bir nokta; çünkü ışıklandırıldığı için ilginç bir görünüm kazanmaktaymış.

Devamı yarın

Gemlik'te 3. Borusan Çocuk Festivali heyecanı

Borusan Holding, Gemlik Belediyesi ve Sinemasal Kültür Sanat Derneği işbirliğiyle "3. Borusan Gemlik Çocuk Festivali" 3 Ağustos'ta düzenleniyor. Festivalde binlerce çocuk "Ters Yüz" filmini izleyerek keyifli dakikalar geçirecek. 01 Ağustos 2018, Gemlik; Borusan'ın Gemlik Belediyesi ve Sinemasal Kültür Sanat Derneği işbirliğiyle düzenlediği "Borusan Gemlik Çocuk Festivali"nin üçüncüsü 3 Ağustos Cuma akşamı Gemlik'te yapılacak. Zengin bir programla çocuklarla buluşmaya hazırlanan 3. Borusan Gemlik Çocuk Festivali saat 19.00'da yüz boyama, masal anlatımı ve hayal paylaşımı atölyeleriyle

başlayacak. Okyanus Gönüllü Borusanlılar Platformu da çocuk atölyelerine gönüllü destek verecek. Keyifli atölye çalışmalarından sonra saat 20.30'da açık havada sinema keyfi başlayacak. Çocuklar pamuk şekerlerini ve mısırlarını yiyerek "Ters Yüz" filmini izleyecekler.

KAŞEDE BEKLEMEK YOK
KALİTELİ KAŞELER UYGUN FİYATLARLA
1 SAATTE TESLİM EDİLİR
GÜLER AJANS
MATBAACILIK - YAYINCILIK - REKLAMCILIK

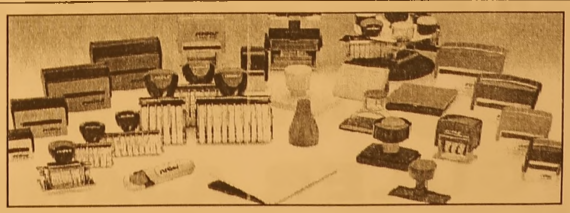

İstiklal Caddesi Bora Sokak No : 5/A
Tel : (0.224) 513 96 83 GEMLİK

Gemlikspor yöneticileri basınla kahvaltıda buluştu

Aydın; "Gençlerin önünü açacağız"

2018-2019 futbol liğine hazırlanan ve transferlerinin büyük çoğunlu ğunu gerçekleş tiren Gemlikspor Yönetim kurulu üyeleri ve teknik kadrosu, dün yerel basın ile sabah kahvaltısında bir araya geldiler. Fine Cafe'de gerçekleşen kahvaltılı basın toplantısında konuşan Kulüp Basın Sözcüsü Tayfun Has, Gemlikspor'un çalış maları hakkında basına bilgiler verdi.

Has, açıklamasın da alt yapıdaki transferlerden sonra dışarıdan 5 yeni futbolcu aldıklarını belirte rek, şunları söyledi:

"Gemlik'in 1.liğ de tek takımı olan Gemlikspor'a destek için bele diye başkanımızı ziyarete gittik. Bize verdiği söz üzerine yola çıktık. Daha sonra aynı şekilde ilçemizdeki kurum ları ziyaret etti. Gemlikspor olarak Gemlik'te neler yapmak isterimizi anlattık. Bugüne kadar profesyo nelce düşünül mediği için belirli noktalara gelindi ğinde tıkanıp kalındı. Biz, bir şeyler yapmanın peşindeyiz. Belediye başkanı mız bizden proje istedi. Kendisin den ilçe stadının Gemlikspor'a kullanım hakkının verilmesini istedik. Projemizi sununca, Başkan statta yal nız Gemlikspor'un maçlarının oynanması koşuluyla stadı Gemlikspora verdi. Bizler kulü bümüze maddi destek sağlamak için kapı, kapı dolaşmayacağız. Bunun için Stada reklam panoları koyup reklam alacağız. Bunun için Ticaret ve Sanayi Odası, Ticaret Borsası ve Esnaf Odası Baş kanlarını ziyaret ettik ve projemizi anlattık. Odalar kendi üyelerine Gemlikspor'a destek için reklam fiyatlarını iletti. Reklam verenler bağış makbuzu alacaklar. Biz, para toplamayacağız. Banka hesabımıza yatan para aynı za manda gider de gösterilebilecek." dedi.

Tayfun Has konuş masında, bir süre önce yapılan birlik beraberlik yeme ğini ilçedeki tüm siyasi partilerin katıldığını ve orada ki tablonun bir Gemlikspor Ailesi oluşturduğunu söyledi.

Has, siyasi parti ilçe başkanlarına teşekkür etti. Gemlik Halkına mali açıdan şeffaf olacaklarını belirten Tayfun Has, *"Bizi halkımızın denetlemesini istiyoruz. Bu tür top lantıları 15 günde bir yapacağız. Siz basın mensubu arkadaşlarında bizlerin haberlerini Gemlik halkına iletmesinde aracı olacaksınız, buda denetlemenin bir başka yönüdür."* dedi.

Yeni transferlerin peşinatlarını bilet satışlarından yeni transferlerin peşi natlarını ödediklerini söylenen Gemlikspor basın sözcüsü, Belediye spor ile anlaştık larını alt yapıda F 17'ye kadar Beledi yespor'un futbolcu yetiştirdikten son ra bunlar içinde iyilerini seçerek Gemlikspor'a vereceklerini, U 19 takı mını ise kendileri oluşturacaklarını söyledi.

GENÇLERİN ÖNÜNÜ AÇACAĞIZ

Gemlikspor Kulü bü Başkanı Cum hur Aydın ise konuşmasında gençlerin önünü açacaklarını, dışa rıdan az sayıda transfer yapacak larını, daha çok alt yapıdan yetişen gençlere fırsat vereceklerini söyledi.

"Gemlik halkından manevi destek istiyoruz" diyen Cumhur Aydın, *"Gemlik sahasında 15 günde bir maç yapacağız. Bizi yalnız bırakma sınlar sizlerde basın olarak bizleri izleyip halkımıza duyurun."* dedi.

Gemlik'teki amatör spor kulüplerinin hesap vermediğini belirten Aydın, *"Biz hesap verece ğiz ve şeffaf olaca ğız. Onlar da şeffaf olmalı."* dedi.

Gemlik Kulüpler Birliği'nin yapısı nın da mutlaka değişmesi gerek tiğini söyleyen Başkan Aydın, *"Gemlik'te bizim dışımızda 13-14 takım var. Birlikte iyi paralar var. Gemlik'in A takımı biziz. Bir hizmeti olmadığı halde bazı takımlar belediyeden forma ve diğer yardımları alıyor Ama sahada yoklar. Birlikte çarpık bir yapılan ma var. Bu düzelir se Gemlikspor daha iyi yerlere varacaktır. Kulüp ler Birliğinin yeni den yapılanması lazım. Elde edilen gelirler de başarıya göre verilmelidir."* şeklinde konuştu.

Belediye başkanı na teşekkür eden Aydın, *"2 yıldır maç yapılmayan Gemlik sahası artık futbol oynanır hale geldi. Bu sahada her gün maç oynatıldığında çimler yok olur. Onun için Gemlikspor'un maçları bu sahada oynana cak, diğer sahalar da da amatör küme deki diğer kulüpler oynayabilir. Çimlerin korunması ve bakımı önemlidir. Kulüp Genel Kapta nı Emin Doğru ise bu sezon alt takımla birlikte 15 futbolcu aldık. 4-5 tane* daha da alacağız" dedi

Toplantı anı fotoğ rafının çekilmesiyle son buldu.

KAŞEDE BEKLEMEK YOK

KALİTELİ KAŞELER UYGUN FİYATLARLA

1 SAATTE TESLİM EDİLİR

GÜLER AJANS

MATBAACILIK - YAYINCILIK - REKLAMCILIK

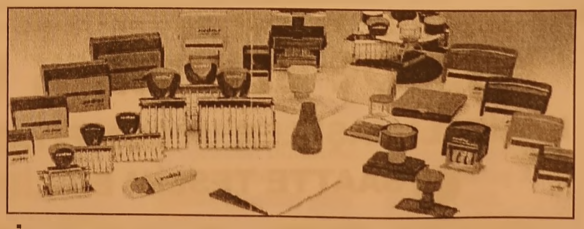

İstiklal Caddesi Bora Sokak No : 5/A

Tel : (0.224) 513 96 83 GEMLİK

Savunma sanayisi ihracatında atak

Savunma ve Hava cılık Sanayi İhracat çıları Birliği (SSI), temmuz ayında ihracatını yüzde 77 artırarak 197 milyon dolara yükseltti. avunma ve Havacılık Sanayi İhracatçıları Birliği (SSI), temmuz ayında ihracatını yüzde 77 artırarak 197 milyon dolara yükseltti.

SSI açıklamasına göre, birlik, temmuz ayında yüzde 77 artışla 197 milyon dolar ihracat gerçekleştirdi. Yüksek teknoloji ve Ar-Ge yatırımlarının yoğun olduğu savunma ve havacılık sanayi, temmuz ayında en fazla ihracatını artıran sektör oldu. Sektör, ocak-tem-

muz döneminde ise yüzde 21,8'lik artışla 1 milyar 104 milyon dolar ihracat gerçekleştirdi. SSI Başkanı Latif Aral Aliş, konuya ilişkin değerlendirmesinde , şunları kaydetti: "Katma değerin yüksek olduğu ve stratejik öneme sahip savunma ve havacılık sanayisinde Ar-Ge ve inovasyon yatırımları nın meyvesini artık topluyoruz. Yüksek teknoloji, Ar-Ge ve inovasyon yatırımı ile katma değeri, kilogram fiyatı yüksek ürünler üretme den belirlediğimiz ülke hedeflerine ulaşamayız. Bu bilinçle milli ve yerli savunma ve havacılık sanayisine yatırımlarımıza hız kesmeden devam ediyoruz ve çok daha büyük işler başaracağımızı biliyoruz. Savunma sektörümüz artık atağa geçti."

Bayram için kritik uyarı: Elinizi çabuk tutun

Türkiye Seyahat Acentaları Birliği (TÜRSAB) Yönetim Kurulu Başkanı Firuz Bağlıkaya, Kurban Bayra mı'nda yaklaşık 1,5 milyon vatandaşın seyahat acentaları aracılığıyla tatile gitmesini bekledik-lerini bildirdi. Cumhurbaşkanlığı Sözcüsü İbrahim Kalın, dün yaptığı açıklamada, Türkiye Cumhurbaşkanı Recep Tayyip Erdo ğan başkanlığında yapılan Cumhurbaş kanlığı Kabine Top lantısı'nda, yaklaşan Kurban Bayramı'na ilişkin bir karar alındığını belirterek, yapılan düzenleme çerçevesinde Kur-ban Bayramı tatili nin 9 güne çıkartıldı ğını söyledi. Böylece 20 Ağustos Pazartesi gününe denk gelen arife günü de bayram tatiline dahil edildi. Konuya ilişkin değerlendirmede bulunan TÜRSAB Yönetim Kurulu Başkanı Firuz Bağlıkaya, bu yıl Kurban Bayra mı'nda 9 gün gibi uzun bir tatil olaca ğını ifade ederek, "Tatil süresinin uzun olması ve

önceden belli olması vatandaşla rımızın tatil planları nı ve rezervas yonlarını daha önceden planlı bir şekilde yapmalarına vesile oldu. Üye acentalarımızdan aldığımız bilgiye göre, bu yıl Kurban Bayramı'nda yurt içinde özellikle sahil kesiminde yer alan otellerin neredeyse tamamı dolmuş durumda. Son dakikaya kalan mi safirlerimiz pansi yonlarda bile yer bulamayabilirler." şeklinde konuştu. Seyahat acentala rının çok yoğun talep aldığını aktaran Bağlıkaya, şunları kaydetti: "Bu yıl iç pazarda geçen yıla göre yüzde 40'a yakın bir artış var. Kurban Bayramı'nda yurt dışı turlarında geçen yıla göre genel olarak yüzde 35 civarında artış olduğunu söyleyebiliriz. Genel olarak bakıldığında Kurban Bayramı'nda yaklaşık 1,5 milyon vatandaşın seyahat acentaları aracı lığıyla tatile gitme sini bekliyoruz. Kurban Bayra mı'nda tatile gidecek kesimin yakla şık yüzde 10'u seyahat acentaları aracılığıyla yurt dışı destinasyonlarını tercih edecek. Kurban Bayramı'nda yurt içinde en çok Ege ve Akdeniz başta olmak üzere sahil bandında yer alan Side, Alanya, Manavgat, Belek, Kemer, Fethiye, Çeşme, Alaçatı, Bodrum, Marmaris, Kuşadası, Didim gibi sahil destinas yonlarına ciddi talep var. Yine Kapadokya, Eskişehir, Kuzey Ege ve Karade niz destinas yonlarına yönelik kültür turları ve Kıbrıs turlarında geçtiğimiz yıla göre yüzde 35-40 civarı bir artış gözlemliyoruz."

Facebook sayfamız : Gemlik Körfez - Güler Ajans

GEMLİK REHBERİ

GEREKLİ TELEFONLAR	
İtfaiye	110
Polis İmdat	155
Jandarma İmdat	156
Jandarma K.	513 10 55
Polis Karakolu	513 18 79
Gar. Kom.	513 12 06
KAYMAKAMLIK	
Kaymakamlık	513 10 51
C.Savcılığı	513 10 53
C.Savcı Yrd.	513 29 54
Emniyet Müd.	513 10 28
ULAŞIM	
Pamukkale	612 00 28
DENİZ UÇAĞI	613 86 13
Pegasus Akmia Seyahat	614 65 63
METRO	613 12 12
Aydın Turizm	613 20 77
Özer Turizm	613 10 72
Kanberoğlu-Esadaş	614 46 46
Antur	614 47 71
Kamil Koç	612 01 63
HASTANELER	
Devlet Hastanesi	517 34 00
Sahil Dev. Hast.	513 23 29
Mer.Sağ.Ocağı	513 10 68
Tomokay Tomografi	513 65 29
Acıbadem	280 44 44
TAKSİLER	
Körfez Taksi	513 18 21
Çınar Taksi	513 24 67
Güven Taksi	513 32 40
Gemlik Taksi	513 23 24
Manastır Taksi	517 33 94

RESMİ DAİRELER	
Telefon Arıza	121
UEDAŞ ARIZA	186
UEDAŞ İşletme	513 45 03
Statyum	514 00 95
Orm.Böl.Şef.	513 12 86
Milli Eğt. Md.	513 11 74
Halk Kütüphane	513 13 53
Askerlik Şb.	513 10 57
Karayolları	513 13 08
Liman Baş.	513 11 33
Mal Müd.	513 10 95
Nüfus Md.	513 37 42
Özel İd. Md.	513 15 07
Tapu Sicl. Müd.	513 14 14
Müftülük	513 13 64
Gümrük Md.	524 85 86
Ver. Dairesi Md.	513 10 92
İlçe Tarım Müd.	513 10 45
İlçe Seç. Md.	513 77 73
Halk Eğitim Müd.	513 18 46
İŞ-KUR	513 71 66
BELEDİYE	
Santral	513 45 21 -23
Başkanlık	513 45 20
BUSKİ	514 57 96
İtfaiye	513 23 25
Muhasebe Md.	513 45 21-182
Yazı İşl. Md.	513 45 21-111
Su Arıza	Yalnız 185

DENİZ OTOBÜSÜ	
Bursa	256 77 84
Mudanya	544 30 60
Yenikapı	(212) 516 12 12
Yalova	(226) 811 13 23
İDO İmam Aslan Dinlenme Tes.	513 23 94
VAPUR - FERİBOT	
Yalova	(226) 814 10 20
Topçular	(226) 363 43 19
Eskihisar	(262) 655 60 31
OTOBÜS	
Şehirlerarası Otobüs Terminali	261 54 00 (18 Hat)
DAĞITICILAR	
GEMDAŞ	513 29 29
Aygaz	513 12 95
Habaş	513 16 37
Mogaz	513 75 58
Ergaz	513 88 43
Milangaz	513 22 59
Habaşgaz	513 45 46
Yeni Likitgaz	513 65 00
BP Gaz	514 59 81
Bütünlor Likitgaz	513 80 00
Akçagaz	514 88 70
Totalgaz	514 17 00
Akcan Petrol	513 10 79
MAR-PET	513 30 33
Tuncay Otogaz	513 10 45
Beyza Petrol	513 01 03

Gemlik Körfez
GEMLİK'İN İLK GÜNLÜK SİYASİ GAZETESİ
YEREL SÜRELİ YAYIN
YIL : 43 SAYI : 6147
FİYATI : 50 Kr. (KDV Dahil)
Sahibi : Serap GÜLER
Sorumlu Yazı İşleri Müdürü : Kadri GÜLER
İstiklal Cad. Bora Sok. No:5/A
Tel : 513 96 83 GEMLİK
korfezofset@hotmail.com
Yönetim ve Basım Yeri :
GÜLER AJANS
Matbaacılık-Yayıncılık-Reklamcılık Tesisi
Istiklal Cad. Bora Sok. No:5/A GEMLİK
(Dini bayram Günleri ve Pazar günleri yayınlanmaz)

GEMLİK SİNEMA GÜNLÜĞÜ
VENÜS SİNEMASI
KABİR AZABI
11.30-14.00-16.15-18.30-20.45
ESKİ KÖY E YENİ ADET
11.30-14.00-16.15-18.30-20.45
OTEL TRANSİLVANYA
11.30-14.00-16.15-18.30-20.45
513 33 21

YİĞİT İNŞAAT

1987

YAPI MALZEMELERİ LTD. ŞTİ.

BANYO & MUTFAK & SERAMİK & CAM MOZAİK
VİTRİFİYE & BANYO DOLAPLARI & LAMİNAT PARKE
KOMBİ & RADYATÖR & BOYA VE KABA İNŞAAT MALZEMESİ
ISI VE SU YALITIM ÜRÜNLERİ & SIHHİ TESİSAT ÜRÜNLERİ

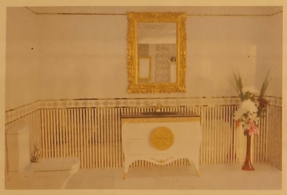

Adliye Binası Altı Yeni Pazar Cad. No: 98
Tel : 0 224 514 31 64 Fax : 0 224 513 90 41 GEMLİK
www.yigitinsaatgemlik.com

GEMLİK ÖZEL HATEM FEN ve ANADOLU LİSESİ
SAĞLIK MESLEK LİSESİ
9. SINIF KAYITLARINA ÖZEL YÜZDELİK DİLİM BURSU

%0-1.25=%100 EĞİTİM BURSU 4.000 TL

%1.26-3.25=%75 EĞİTİM BURSU 6.500 TL

%3.26-5.25=%50 EĞİTİM BURSU 9.000 TL

%5.26-7.25=%25 EĞİTİM BURSU 11.500 TL

%7.26-10.25=%20 EĞİTİM BURSU 11.750 TL

%10.26-15.25=%15 EĞİTİM BURSU 12.250 TL

15.26-20.00=%10 EĞİTİM BURSU 12.750 TL

Fiyatlarımıza Eğitim, yemek, yayınlar kıyafetler dahildir.

%20 ve üzeri eğitim bursu için okulumuza başvurunuz.

ÖZEL HATEM OKULLARI
GEMLİK FEN VE ANADOLU LİSESİ

0224 514 49 49 - 0535 545 28 87
www.hatemokullari.k12.tr

GÜNLÜK 300 TON
YAĞLIK ZEYTİN İŞLEME KAPASİTESİ

KAVLAK
DOĞANIN HAZİNESİ

YENİ NESİL KONTİNÜ SİSTEM MAKİNELERDE
YÜKSEK VERİMLİ SIKIM!

MARMARA BÖLGESİ'NİN EN BÜYÜK
www.kavlak.com.tr
ZEYTİNYAĞI FABRİKASI

MRK : Umurbey Mh. Yalova Yolu Cd. N:42 Gemlik - BURSA FABRİKA : Umurbey Mh. Yalova Yolu Cd. No:44 Gemlik - BURSA
Şube 1: GEMLİK İSTİKLAL CAD. Şube 2 : OKSİJEN 68 - İSTANBUL YÖNÜ Şube 3 : OKSİJEN 68 -İZMİR YÖNÜ
0 224 514 02 02

Kuruluş:1973

Gemlik Körfez

GEMLİK'İN İLK GÜNLÜK SİYASİ GAZETESİ

3 Ağustos 2018 Cuma www.gemlikkorfezgazetesi.com 50 Kr.

B.Y.K.
B.Y.K. ZEYTİNCİLİK
Gıda San. ve Tic. Ltd. Şti.
Hamidiye Mahallesi Orhangazi Caddesi
Yeni Zeytin Hali No: 24 Gemlik /BURSA
Tel : 0.224 513 06 77 Fax : 513 30 30

JUDO'DA BALKAN MADALYASI

Minikler Balkan Şampiyonasında mücadele eden Gemlik Belediyesi Gençlik ve Spor Kulübü sporcusu Emre Çoban -60 kg'da bronz madalya kazanarak ailesini ve kulübünü gururlandırdı. İzmir'de yapılan Minikler Türkiye Şampiyonasında, Türkiye şampiyonu olduktan sonra katıldığı ilk Uluslararası müsabaka olan Minikler Balkan Şampiyonasında da madalya kazanma başarısı gösteren Emre Çoban, gelecek için umut vaat etti. *Haberi sayfa 5'de*

Güne Bakış

Kadri GÜLER
kadri_guler@hotmail.com

Eğitimde dibe vurduk

Önce Liselere Geçiş (LGS) sınavları yapıldı. Sonuçları geçtiğimiz salı günü açıklandı.

Böylece 8 yıllık ilk ve orta öğretim sonucu, liselere yerleşmek isteyen öğenciler, Milli Eğitim Bakanlığı'nın zorunlu kıldığı sisteme göre yapılan yerleştirme büyük tepkilere neden oldu.

Bu sistemde öğrencilere, mahallesine yakın 5 liseyi seçme hakkı tanındı. Bunlardan ikisinin İmam Hatip ve Meslek lisesi olması zorunlu kılındı. Halk çocuğunu imam hatibe yazdırmak istemediği halde, yazdırmak zorunda kaldı. *Devamı sayfa 4'de*

Çay bahçeleri çevresi temizlendi

Bursa Büyükşehir Belediyesi Sahiller Daire Başkanlığı tarafından yenilenen İskele Meydanı'ndaki çay bahçelerinin tamamlanan 3 tanesinin çevresi dün Belediye ekiplerince temizlendi. Çay bahçelerinden Milton'un bugün halkın hizmetine açılması bekleniyor. *2'de*

GEMLİK'TE SİGORTACILIĞIN GÜVENİLİR ADRESİ
SAĞLIK SİGORTACILIK
+90 532 414 36 28
+90 224 512 22 39
+90 224 512 22 38
+90 850 304 22 39
TRAFİK SİGORTASI
KASKO
EV VE İŞYERİ YANGIN ve DEPREM SİGORTASI
Merkez : Dr. Ziya Kaya Mah. İstiklal Cd. No: 82/A GEMLİK
Şube : Dr. Ziya Kaya Mah. Sağlık Sok. No: 10/B GEMLİK
erdogansaglik@hotmail.com

HANVET CLINIC
İDRAR TAHLİLİ
KAN TAHLİLİ
RÖNTGEN
ULTRASON
UCUZ MAMA
KISIRLAŞTIRMA
OPERASYONLAR
www.hanvetclinic.com
hanvetclinicgemlik hanvetveterinerclinic
Asım Kocabıyık Merkez Camii Karşısı
Tel : 0 224 513 51 52 GEMLİK

Çay bahçeleri çevresi temizlendi

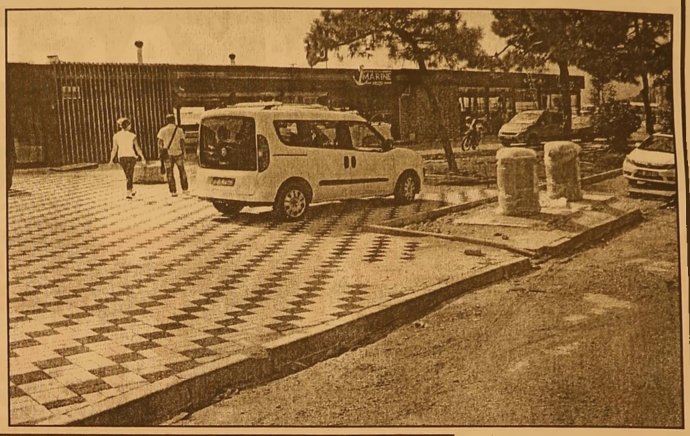

Bursa Büyükşehir Belediyesi Sahiller Daire Başkanlığı tarafın dan yenilenen İskele Meydanı' ndaki çay bahçe lerinin tamamlanan 3 tanesinin çevresi dün Belediye ekip- lerince temizlendi.

YAYINIMIZ DİKKATE ALINDI

Gazetemizde önceki gün yaptığımız yayın etkisini gösterdi.

Sahil düzenlemesini yapan firmanın çalışmaları tamamla masına karşın çay bahçelerinin çevresindeki mermer ve parke taşları ile inşaat molozlarını kaldırmaması ne- deniyle açılışa hazır hale gelen Milton, Marina ve Beyza çay bahçeleri müşterileriyle buluşamıyordu. Küçük eksikliklerin tamamlanmasıyla

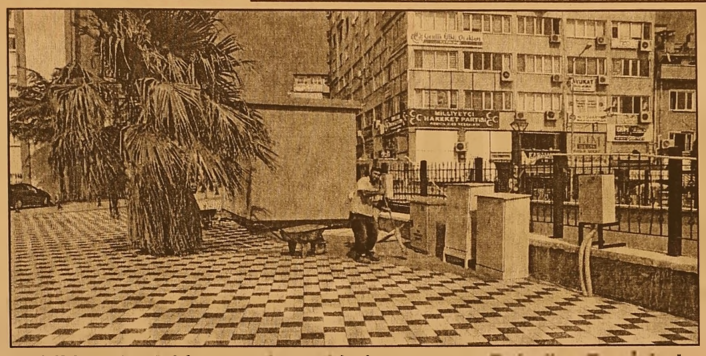

sahil bandındaki çay bahçelerinin tümünün hizmete girmesi bek- lenirken, bunların giderilmesi için Belediye Fen İşleri Müdürlüğü ekipleri dün sabahtan akşama kadar yaptıkları çalışmalarla çevredeki molozları ve parke taşlarının kaldırdı.

Park ve Bahçeler Müdürlüğü çalışanları da yeşil alanlara diktikleri bitkilerden sonra vidanjörle yıkanan zemin tertemiz oldu.

Çay bahçelerinden Milton'un bugün halkın hizmetine açılması bekleniyor.

Gemlik Belediyesi Parklar ve Bahçeler Müdürlüğü çalışma başlattı

CELAL BAYAR ANIT PARKI YENİLENİYOR

Gemlik Belediyesi bir yandan ilçeye yeni parklar kazandırırken, diğer yananda eski parkları bakımdan geçirerek yeniden düzenliyor.

Bu kapsamda Belediye Park ve Bahçeler Müdürlüğü ekipleri Umurbey Mahal lesi, Celal Bayar Anıt Parkında yoğun bir çalışma başlattı. 2 bin metrekarelik park alanında sert zemin yenileme çalışmalarını tamamlayan ekipler, sulama sistemi, toprak takviyesi, serme çim ve bitki lendirme ve çevre düzenleme çalışmalarına başladı.

Parkının Celal Bayar'ın ölüm yıldönümü olan 22 Ağustos tarihine kadar tamamlanması bekleniyor.

Eşiyle ilişki yaşayan patronu vurdu

Bursa'da, çay evinde çalışan eşinin ilişki yaşadığı patronu F.G.'yi (52) tabancayla yaralayan Sefer A. (52) ve onu suça azmettirdiği ileri sürülen ağabeyi Alaattin A.'nın (57) tutuklu yargılanmasına başlandı. Sefer A., "Olay günü onun iş yerinin önünden geçerken, önümüze geçti. 'Eşinle nasıl ilişkiye girdim?' dedi. Ben de korkutmak için ayaklarına doğru ateş ettim. Karnına nasıl geldi, bilmiyorum" dedi. Olay, mart ayında, merkez Osmangazi ilçesine bağlı İstiklal Mahallesi'nde meydana geldi. İddianameye göre, çay evi işleten F.G., yanında çalışan Sefer A.'nın eşi A.A. ile ilişkiye girdi. A.A. isimli kadın, durumdan şüphelenen eşine, patronuyla ilişki yaşadığını anlatıp, işten ayrıldı. F.G., olay günü eşi ve ağabeyi ile iş yerinin önünden geçen Sefer A.'nın önünü kesti. Sefer A., "Eşin ile nasıl ilişkiye girdim?" diyen F.G.'ye tabancasını çekerken, ağabeyi Alaattin A. da sopa ile başına vurdu. Sefer A.'nın 2 el ateş ettiği F.G. yaralandı.

KARDEŞE 23, AĞABEYE 18 YIL HAPİS İSTEMİ

Olayın ardından tutuklanan Sefer A.'nın 'haksız tahrik altında kasten öldürmeye teşebbüs' ve 'silahlı tehdit' suçlarından 23, Alaattin A.'nın da 'kasten öldür meye teşebbüse azmettirmek'ten 18 yıl hapis cezası istemiyle yargılanmalarına başlandı. Bursa 3'üncü Ağır Ceza Mahkemesi'ndeki duruşmada, hastanede gördüğü tedaviyle sağlığına kavuşan F.G. de hazır bulundu.

'KORKUTMAK İÇİN ATEŞ ETTİM'

Tutuklu sanık Sefer A., savunmasında asker emeklisi olduğunu belirterek, "Müşteki, eşimle ilişkiye girmiş. Zaten 15 gün kadar yanında çalıştı ve işten ayrıldı. Olay günü, eşim ve ağabeyimle bankaya ev kirasını yatır maya gidiyorduk. Onun iş yerinin önünden geçerken, 'Siz hala buralarda mısınız, buradan gitmediniz mi daha?' diyerek, önümüzü kesti. 'Eşinle nasıl ilişkiye girdim? Hala da girerim' dedi. Üzerime geldi. Ağır tahriklerde bulundu. Ben de ruhsatlı tabancamı çıkarıp, önce havaya bir el ateş ettim. Korkutmak için ayaklarına doğru ateş ettim. Karnına nasıl geldi, bilmiyorum. Öldürmeye kastım olsa silahımda kalan 3 kurşunu da kullanırdım. Ağabeyim beni azmettirmedi" diye konuştu. Ağabey Alaattin A. ise Balıkesir'den kardeşini ziyarete geldiği sırada olayın meydana geldiğini dile getirerek, "Ben kardeşimi azmettirmedim. Suçlamayı kabul etmiyorum, tahliyemi ve beraat istiyorum" dedi. Mahkeme heyeti, ağabey- kardeşin tutukluluk halinin devamına karar vererek, duruşmayı erteledi.

Kamyondan dökülen köpükler trafiği karıştırdı

Bursa'da bir kamyondan yola saçılan köpükler otobanı birbirine kattı.

Geçtiğimiz günlerde meydana gelen olay, otobanda bir aracın kamerasına yansıdı. Brandasız bir kamyondan uçan köpükler etrafa saçıldı. O esnada yan yoldan çıkan bir otomobile denk gelen köpükler, sürücünün paniğe kapılmasına yol açtı. Paniğe kapılan sürücü köpüklerin arasından hızlı geçerken, araç kamerası bulunan sürücünün verdiği sesli tepkiler ise olayın ne kadar korkunç olduğunu gözler önüne serdi. Araç sürücüsü otobandan çıkıp başka bir yöne gitmesine rağmen, rüzgarın etkisiyle uçan köpükler uzun süre sürücüyü takip etti. Trafikte kısa süreli aksamalar meydana geldi. Olay yerine gelen trafik polisleri araç trafiğini kont rollü şekilde sağladı

Dövülüp dere yatağına atıldı!

Bursa'nın İnegöl ilçesinde, Murat T. ve Halis Y., bisikletiyle evine giderken önünü kestikleri İsrafil Ç.'yi (40), tekme dokat dövüp dere yatağına attı.

Bursa'nın İnegöl ilçesinde, Murat T. ve Halis Y., bisikletiyle evine giderken önünü kestikleri İsrafil Ç.'yi (40), tekme dokat dövüp dere yatağına attı. Yaralanan İsrafil Ç., hastanede tedavive alınırken kaçan 2 kişi gözaltına alındı. Olay, akşam saatlerinde Mahmudiye Mahallesinde meydana geldi. Murat T. ve Halis Y., Bedre Deresi yanındaki sanayi yolu üzerinden bisikletiyle evine gitmek isteyen İsrafil Ç.'nin önünü kesti. 2 kişi, bilinmeyen bir nedenle tartıştıkları İsrafil Ç.'yi tekme tokat dövüp dere yatağına attı. Daha sonra Murat T., İsrafil Ç.'nin arkasından pompalı tüfekle ateş edip arkadaşıyla birlikte kaçtı. Yaralanan; ancak şans eseri kurşun isabet etmeyen İsrafil Ç., kendi imkanlarıyla yola çıktı. Haber verilmesiyle gelen 112 Acil Servis ekibinin müdahale ettiği İsrafil Ç., daha sonra ambulansla İnegöl Devlet Hastanesine kaldırıldı. Kaçan 2 kişi ise polis ekipleri tarfından yakalanarak gözaltına alındı.

Zehir tacirine tutuklama

Bursa'da uyuştu rucu ticareti yaptığı iddia edilen kadın tutuklandı.

Bursa İl Emniyet Müdürlüğü Narkotik Suçlarla Mücadele Şube Müdürlüğü Teknik Operasyon Büro Amirliği ve Mustafakemal paşa İlçe Emniyet Müdürlüğü Asayiş Büro Amirliği ekipleri, uyuştu rucu madde satan şahısların tespiti ve yakalanmasına yönelik harekete geçti. Hakkında uyuşturucu ve uyarıcı madde ticareti yaptığı yönünde bilgi alınan Zarif K. (24), teknik takip neticesinde yakaladı. Emniyetteki işlemlerinin ardından adliyeye sevk edilen Zarif K, çıkarıldığı mahkemece tutuklanarak cezaevine gön derildi.

SATILIK

KÜÇÜK KUMLA ÖZGUZELYALI SİTESİNDE HAVUZLU EŞYALI 2+1 DAİRE SAHİBİNDEN SATILIK

0 535 378 18 00

Gemlik Körfez

ABONE OLDUNUZ MU?

ABONE OLUN OKUYUN OKUTUN

Güne Bakış

Kadri GÜLER
kadri_guler@hotmail.com

Eğitimde dibe vurduk

Sınav sonuçlarının açıklanmasından sonra ortaya çıkan tablo ürkütücü oldu.

Zorunlu imam hatipli yapılmak istenen öğrenciler bu okulları tercih etmediler. İmam hatiplerin kontenjanlarının yarısı dolabildi.

Yarı kontenjan boş kaldı.

Tercihlerin büyük çoğunluğu Anadolu Liselerine olduğu görüldü.

AKP'ye oy veren muhafazakar insanlar bile İmam Hatipleri tercih etmediler.

Birileri "Altın Nesil" derken asrın lideri "Dindar Nesil" yetiştirmek istiyordu.

Bunun için imam hatiplerinin sayısını birkaç yılda 3 katına çıkardılar.

Bu okullara devlet kesesinden büyük paylar ayrıldı.

Gemlik'teki gibi "Nitelikli okullar" statüsüne sokuldu.

Oysa, Gemlik'te sayıları bir anda 5'e yükseltilen imam hatiplerin bilinen bir nitelikleri olmadığı gibi, Anadolu Liseleri ve Gemlik Anadolu lisesine göre üstünlüğü de yoktu.

Diğer liselere haksızlık yapılmıştı.

94-96 puan alan öğrenciler Celal Bayar Anadolu Lisesi'ne yazılamazken, 70 puan alanların adları bakanlıkça açıklandı.

Veliler hiç bir okula yazılamayan öğrencileri için gözyaşı döküyorlar.

Demek ki zorla güzellik olmuyormuş.

Baskı ile zorla öğrencileri imam hatipli yapılamı yormuş.

Zorlama varsa bilin ki orada faşizm vardır, diktatörlük vardır.

Ama bey efendiler imam hatipli ya!

Herkesin kendileri gibi olmasını istiyorlar.

İktidardakilerin büyük çoğunluğunun imam hatip kökenli olması nedeniyle, gelecek gençliğinde aynı yoldan geçmesini istiyorlar.

Fikri hür, vicdanı hür gençlik yerine, dindar ama kindar nesil yetiştirmek istiyorlar.

Bunu geçelim.

Üniversite giriş sınavları sonuçları açıklandı.

Öğrenciler ister eşit ağırlıklı, ister sayısal, isterse sözel olsun aldıkları puanlar açıklandı.

2 milyon 381 bin, 590 öğrencinin katıldığı sınavlarda yerleşme barajı olan 180 puanı tutturamayan 1 milyon öğrencinin olduğu ortaya çıktı.

14 fizik sorusunu doğru yanıtlama oranı yüzde 0.4, 40 Matematik sorularını doğru yanıtlama oranı 3.9, kimya da 13 soruda doğru cevap ortalaması 1.1, Türk Dili ve Edebiyatında 24 soruda doğru cevap ortalaması 4,7 olduğu ortaya çıktı.

Bu eğitimin iflasının net göstergesidir.

16 yılda 6 Milli Eğitim Bakanı değiştirdiniz ve her biri başka sistem ile eğitimi düzeltmeye kalktı. Ancak ortada eğitim kalmamış farkında değiller.

Sınav sorularının birilerine verilmeden objektif yapılan sınavda öğrencilerin durumlarının ne olduğunu bu yıl net gördük.

Bu kafa ile eğitim düzelmez.

Bu eğitim sistemi ile de uluslararası düzeyde insan yetiştirmemiz çok güç.

Şimdi oturup şapkayı çıkarıp, biz nerede hata yaptık diye düşünsünler.

15 Temmuz darbe girişimi öncesi Emir Buhari Erkek Öğrenci Yurduydu

Fetö'nün Yurdu bu kez Kurs Merkezi oluyor

FETÖ/ PDY örgüt yapısı içinde ilçemizde Fetullah Gülen gizli yapılanması içinde olarak Dr. Ziya Kaya Mahallesinde Emir Buhari Erkek Öğrenci Yurdu adıyla yalnız Hukuk Fakültesi öğrencilerinin barındırıldığı yurt bu kez de başka bir eğitim kurumuna kapılarını açıyor. 15 Temmuz darbe girişiminden sonra kapatılan Fetöcü yurt, okul ve dershaneler arasına olan Emir Buhari Erkek Öğrenci Yurdu, kapanmasından sonra Gemlik Halk Eğitim Merkezi Müdürlüğü'ne verildi.

Bir yıl sonra TÜRGEV'e devredildiği söylendiyse de TÜRGEV yerine Nakşibendi tarikatçı müritlerinin güdümünde olan Birlik Vakfı tarafından öğrenci yurduna devredilen bina, şimdi ise Limit Eğitim Kurumları adı altında kapılarını öğrencilere kurs merkezi olarak açacak.

Hazırlıklarını tamamlayan Limit Eğitim kurumları, binadaki eski tabelaları kaldırarak kendi tabelalarını astı.

Birlik Vakfının öğrenci yurdunu kapatması ardından modern binanın Limit Eğitim Kurumları olarak hizmete açılması kafalarda soru işaretlerinin doğmasına neden oldu.

Sahil Köprüsüne sonunda geçici korkuluk yapıldı

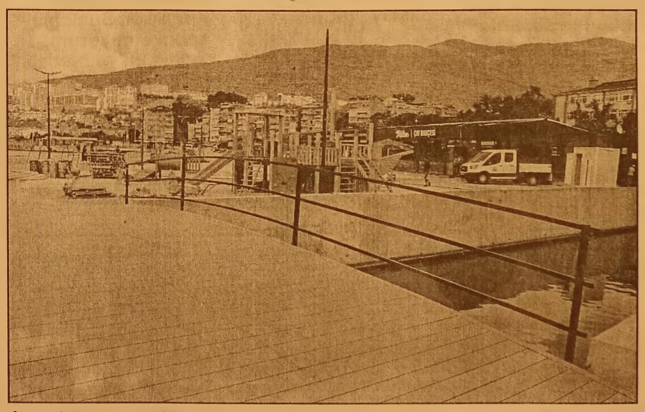

Bursa Büyükşehir Belediyesi tarafından İskeleden eski Ticaret ve Sanayi Odası önüne kadar yapılan sahil düzenlemesinde, derenin iki yakasını birleştiren köprü yapıldığı günden beri yarattığı tehlike ile gündemden düşmedi.

Müteahhit firma tarafından köprünün önce demir aksamları yapıldı, ancak üzerine döşeme yapılmayınca Emin Dalkıran Kordonu'ndan karşıya geçmek isteyenler tehlikeli bir şekilde demirler üzerinden karşı yöne geçtiler.

Daha sonra zemin tahtaları döşendi. Ancak, bu kez de köprünün korkulukları yapılmadı.

Çocuklar ve yaşlılar için tehlike yaratan bu durum çeşitli basın kuruluşlarınca haber haline getirilmesine karşın uzun süre aynı kaldı.

Gemlik Belediyesi şikayetler üzerine köprüye geçici olarak demir profilden korkuluk yaparak tehlikenin önüne geçtiler.

Müteahhit firmanın yer teslimi tarihinin bitmediği için işi gevşek tutması halk arasında yakınmalara neden oluyor.

Basit işlerin yapılmasının nedeniyle tehlike yaratması şikayetleri arttırdı.

Son olarak çay bahçelerinin önündeki müteahhitten kalma mermer ve parke taşlarının da kaldırılmaması üzerine bu işin yine belediye tarafından kaldırılması dikkat çekti.

Yaz sezonunun sonuna doğru gelinmesine karşın sahil düzenlemesinin tamamlanması vatandaşların tepkisini çekiyor.

Facebook sayfamız : Gemlik Körfez - Güler Ajans

AYRINTI

Erhan İZGİ

İSPANYA-ENDÜLÜS TURU 10

Dünden devam

Granada:

Granada şehri, Avrupa'nın yüksek dağları arasında sayılan Sierra Nevada'nın eteklerindeki bir vadide kurulmuştur. Granada'nın arkasında gökyüzüne uzanan yüksek dağlar ise, tepeleri Akdeniz kıyısına kadar uzanan ünlü Sierra Nevada'dır. Kentin nüfusu 2004 itibarı ile şehir merkezinde yaklaşık 250.000, tüm ilde ise 500.000'dir. Ünlü ozan Lorca bu şehir için "İnsan aşkını ancak böylesine güzel bir şehirde ilan edebilir," demiştir.

Sonrasında Granada 'ya varış ve ardından panoramik şehir turu, tarihi Endülüs-Granada sokaklarında Emevi ve Abbasi dönemlerinden kalma eserlerin arasında şunları görüyoruz:

Grand Via:

Garanada'nın önemli meydanlarından...

La Rambla:

Burası da kentin görülmeye değer meydanlarından biridir.

Belediye Meydanı:

Akşam, rehberimizle birlikte Albaizin ve Sacromonte yerel mahalleler turuna çıkıyoruz. Al-Hambra Sarayı'nın çevresine, Sierra Nevada dağının eteklerinde bulunan Albaizin bölgesinde unutulmaz bir çingene gösterisi izliyoruz.

Sacromonte:

Çingenelerin yoğun yaşadığı mahalle... Sacromonte'nin girişinde eskinin meşhur çeribaşı, yani çingenelerin başkanının heykeli varmış. Biz gece geldiğimiz için bunları pek göremiyoruz.

Buranın öyküsü şöyle anlatılmak tadır: Çingenelerin kralı Chorrohumo, 19.yy'da Elhamra atıl haldeyken orada bir süre ikamet etmiş, sonra yavaştan yavaştanturistler gelmeye başlayınca da etrafı gezdirmiş, böylelikle bu işten para kazanmaya başlamış ve mahalle önem kazanmıştır.

Zamanla çingene danslarını sergileyerek turistleri eğlendirmiş ve bu işten büyük gelir elde eder olmuş.

Bu gezi sırasında Al-Hambra sarayını gece ışıklandırılmış şekilde görme fırsatını buluyoruz. Sokaklar hem çok dik hem de çok dar olduğu için iki minibüsle buraya geliyoruz, otobüsün buraya girmesi mümkün değil.

Gece saat 23'ü geçmekte...

Biz çingene mahallesinde bir gösteriyi izleyeceğiz. Rehberimiz bura nın sorumlu kişisiyle tanıştırıyor bizi. Adam ben çingeneyim deyip bu özelliğiyle övünüyor. Salondan diğer izleyenlerin çıkmasını bekliyoruz. Saat 23.30 a yaklaşırken 70-80 kişilikboşalan salona hemen yerleşiverdik. Dar ve uzun bir salon, salaş bir yer. Salonun kenarlarında oturmak için küçük tabureler yerleştirilmiş. Dansçılar için salonun ortası, müzisyenler için girişte küçük bir bölüm ayrılmış.

Bir süre sonra seyircilerin istedikleri içkiler, meyve suları getirildi. Daha önce izlediğimiz Flamenko gecesinin bir benzerini burada izledik.

45 dakika süren gösterinin kahramanları bütünüyle çingeneydi. Buradakileri alaylı, daha önce izlediğimiz sanatçıları mektepli diye değerlendirebiliriz. Saat yarıma gelirken aracımıza binip otelimize yöneldik.

Devamı yarın...

JUDO'DA BALKAN MADALYASI

Balkan Judo Birliği tarafından organize edilen Minikler Balkan Şampiyonası 28-29 Temmuz tarihlerinde, 10 ülkeden 325 sporcunun katılımı ile Yunanistan'ın Selanik kentinde yapıldı.

Minikler Balkan Şampiyonasında mücadele eden Gemlik Belediyesi Gençlik ve Spor Kulübü sporcusu Emre Çoban -60 kg'da bronz madalya kazanarak ailesini ve kulübünü gururlandırdı.

13-15 Temmuz tarihlerinde İzmir'de yapılan Minikler Türkiye Şampiyonasında, Türkiye şampiyonu olduktan sonra katıldığı ilk Uluslararası müsabaka olan Minikler Balkan Şampiyonasında da madalya kazanma başarısı gösteren Emre Çoban, gelecek için umut vaat etti.

Müsabakların tamamlanmasının ardından açıklamalarda bulunan Gemlik Belediyesi Gençlik ve Spor Kulübü Judo Antrenörü Ahmet Kılınç, *"Minikler kategorisinde ilk kez düzenlenen Balkan Şampiyonasından ilçemize ve kulübümüze madalya kazandırmak gurur vericidir. İnanıyorum ki önümüzdeki yıllarda bu başarılarımız katlanarak devam edecektir. Altyapımızda bunu gerçekleştirebilecek onlarca sporcumuz çalışmalarına aralıksız olarak devam ediyor. Gemlik Belediyesi Gençlik ve Spor Kulübü bünyesinde, Ayşe-Ziver Karataş İlkokulu spor salonunda, 2013 yılında başlattığımız judo çalışmalarımız neticesinde 2016 yılından bu yana katıldığımız Türkiye Şampiyonalarında kazandığımız 12'si altın olmak üzere 24 madalyanın yanına şimdide Balkan Şampiyonasında alınan madalya eklenmiştir. Son 3 yılda geniş sporcu yelpazesinde kazandığımız madalyalarla ilçemize önemli başarılar kazandırdık. Bu azimli ve gayretli çalışmalarımız neticesinde Milli takımlara sporcu göndermeye başladık ve önümüzdeki yıllarda bu sayı çok daha fazla olacaktır. Bizlerden hiçbir zaman desteklerini esirgemeyen Gemlik Belediye Balkanımız Sayın Refik Yılmaz'a, Gemlik Belediyesi Gençlik ve Spor Kulübü Başkanımız Hulusi Gandar'a, Judo Branş Sorumlularımız Faruk Aktaş ve Emre Özkan'a ve tüm yönetim kurulunu tüm sporcularım ve aileleri adına teşekkür ederim"* dedi.

Gemlik Körfez
GEMLİK'İN GÜNLÜK SİYASİ GAZETESİ

SPOR KÖŞESİ

Haydar YİĞİT

GEMLİKSPOR

Bu yıl Gemlik imizin birinci amatör kümede temsil edecek olan Gemlikspor umuz güçlenmeye devam ediyor.

Aynı şekilde Vefa sporumuzda mevcut kadrosuna çok iyi elemanlar takviye ederek, kıl payı kaçırdığı şampiyon luğu bu sene yakala yacak gibi gözüküyor. Çotanaksporumuz ve Umursporumuz yetiştirdiği gençlerle maçlarına çıkacak U19 ve U15 te çeki len kuralar sonunda rakipler belli oldu.

Dünyada değişmez kural güçlü yönetimler güçlü takımları oluştururlar. Yönetimi güçlü olmayan takımların işi zordur. Son yaptığı kongre de Gemlikspor yönetimini güçlendirdi. İster istemez takımının gücünü de arttıracak. Gençlerle takviye edilmiş kaliteli bir A takım oluşturulacak.

Gemlikli çocuklara öncelik verilecek. Gemliksporunda amacı başarabilirse şampiyon olmak. Çok çalışarak bunu başaracağız inşallah.

Teknik kadroda daha evvel profes yonel liglerde oynayan Abdullah Apak ve Cengiz Tümer ile birlikte Haydar Yiğit ve Sönmez Deliorman görev yapacaklar. Görüldüğü gibi harika bir ekip var. Ayrıca Orhangazi'den eski kalecileri Özcan Pehlivan'ı da kaleci hocalığına getirdiler. Özcan kardeşim Mehmet Tan hocanın şampiyon Gemlikspor unun kalesini 1998 yılında korumuştu.

Gemlik'e yabancı biri değil Orhangazi Gençlerbirliği'nde antrenörlüğü devam ediyordu.

Yönetim göreve başlar başlamaz öncelikli olarak sporcularının peşinatlarının ödedi. Uzun zamandan beri bu durum Gemlikspor da olmuyordu. Şimdi yeni alınacak arkadaşlarında peşinatını ödeyip sezon açılışını bekleyecekler.

Tüm yönetim ellerinden geldiğinde takımı iyi yönetecek lerine dair söz verdiler. A takımdan sorumlu yöneticiliğe Ferhat Orhan getirildi.

Amaç tüm Gemlik takımlarıyla barışık bir ortam oluştur mak. Birlikten kuvvet doğar mantığına tam olarak uymak.

30 Temmuz Pazartesi günü Bursa Ördekli Kültür Merkezinde yeni sezon kura çekimi vardı.

Öncelikli oynayacak U15 ve U19 takımlarının grupları belli oldu.

ASKF ve Futbol Federasyonu temsilcilerinin önderliğinde yapılan kura çekiminde önce U15 Gemlik Belediyesporun Elit ligde rakipleri belli oldu. Gemlik Belediyespor, Zaferspor, Demirtaşspor, Nilüfer 1987, Bursa Güvenspor, Emekspor, Yolspor, M. Kemalpaşa 2014 spor, Dikkaldırım Hüdavendigarspor takımımızın rakipleri oldular.

U19 da Gemlik Orhangazi ve İznik takımlarının oluştur duğu bir grup çıktı ortaya. Gemlikspor, Umurspor, Gemlik Gençlerbirliğispor, Çotanakspor, Yeniköyspor, Gedelekspor, Çiçeklispor, Elbeyli Üzümspor, İznikspor birlikte liglerini oluşturdular.

A takım Gemlikspor daha önce bir kaleci ve bir orta sahayla anlaşmıştı Şimdi de Konya Selçuklusporlu Nihat Özeren, İznikspordan Emre Çeken, Bursa Fatih Gücünden Murat Bayram ve Sakarya Ferizlispordan Dinçer Sağdıçla prensip anlaşmasına vardı.

Daha önce defalarca yazdım. Hiçbir emeğiniz olmamasına rağmen benim çocuklarımı yalanlarınızla kandırmayın. Sporcularımla benim aramı açmayın. Yanlış yapıyorsunuz. Para her şey demek değildir. Sizin taahhütlerinizi çok daha fazlasını biz veririz merak etmeyin.

UİB'in temmuz ihracatında büyük artış

Uludağ İhracatçı Birlikleri (UİB) kanalıyla yapılan ihracat temmuz ayında, geçen yılın aynı ayına göre yüzde 14,78 artışla 2,9 milyar dolar oldu.

UİB'den yapılan yazılı açıklamaya göre, Birlik üyesi firmalarca bu yılın ocak-temmuz döneminde yapılan ihracat geçen yılın aynı dönemine kıyasla yüzde 16,07 artarak 19,9 milyar dolar, 12 aylık ihracat ise yüzde 15,30 artarak 32 milyar dolar olarak gerçekleşti.

Uludağ Otomotiv Endüstrisi İhracatçıları Birliği (OİB), temmuz ayında önceki yılın aynı ayına göre yüzde 13,30 artışla 2,5 milyar dolarlık ihracata imza attı.

OİB'in 1 Ocak-31 Temmuz dönemindeki ihracatı ise yüzde 15,38'lik yükselişle 17,4 milyar dolar oldu, geriye dönük 12 aylık ihracat ise yüzde 14,69 artarak 27,9 milyar dolar seviyesine ulaştı.

Uludağ Tekstil İhracatçıları Birliğinin (UTİB) temmuz ayı ihracatı yüzde 18,68 artarak 100,4 milyon dolar olarak gerçekleşti.

UTİB'in 7 aylık ihracatı yüzde 12,09 artarak 760 milyon dolar, geriye dönük 12 aylık ihracatı da yüzde 9,79 artışla 1,2 milyar dolar seviyelerine geldi.

Uludağ Hazır Giyim ve Konfeksiyon İhracatçıları Birliği (UHKİB) ise temmuz ayında geçen yılın aynı ayına göre yüzde 19,25 artışla 56,7 milyon dolarlık ihracata imza attı.

UHKİB'in 2018'in ilk 7 ayındaki ihracatı yüzde 18,35 artarak 382 milyon dolar olarak gerçekleşti. Birliğin geriye dönük 12 aylık ihracatı ise yüzde 16,09 artışla 612,4 milyon dolar oldu.

Uludağ Meyve Sebze Mamulleri İhracatçıları Birliği (UMSMİB) temmuzda yüzde 24,40 artışla 16,1 milyon dolarlık ihracat yaptı. UMSMİB'nin bu yılın 7 ayındaki ihracatı 97,4 milyon dolar, geriye dönük 12 aylık ihracatı ise 166,2 milyon dolar olarak kayıtlara geçti.

Temmuz ayında 8,5 milyon dolarlık ihracat yapan Uludağ Yaş Meyve Sebze İhracatçıları Birliğinin (UYMSİB) 7 aylık ihracatı 79,4 milyon doları, geriye dönük 12 aylık ihracatı ise 127 milyon doları buldu.

UİB üzerinden ihracat kaydı yapılan ve "diğer" başlığı altında listelenen sektörlerin ihracatı ise temmuz ayında geçen yılın aynı dönemine kıyasla yüzde 49,18 artışla 189,7 milyon dolar olarak gerçekleşti.

- "Ekonomimizin büyüme trendini devam ettirmesi gerekiyor"

Açıklamada değerlendirmelerine yer verilen UİB Koordinatör Başkanı Baran Çelik, Birlik olarak temmuz ayındaki ihracat performansından memnun olduklarını ve hedefe doğru hızla ilerlediklerini belirtti.

Çelik, artık ekonomi, üretim, istihdam ve özellikle ihracata odaklanılması gerektiğini vurgulayarak, "Ülke ekonomimizin büyüme trendini devam ettirmesi gerekiyor. Bu noktada ihracat olmadan büyüme ve kalkınmadan söz edemeyeceğimizi bir kez daha yinelemek istiyorum. Dolayısıyla yeni dönemde ihracat odaklı bir üretim stratejisi ve doğru planlamayla hareket etmeliyiz." ifadelerini kullandı.

İhracat odaklı üretim stratejisiyle ithalatın da azalacağına inandığını belirten Çelik, şunları kaydetti:

"İhracat ve ihracata dayalı büyüme ve üretim stratejisini her platformda destekliyoruz. Öyle ki amacımız yalnızca ihracat rakamlarını artırmak değil, ithalata olan ihtiyacımızı günbegün azaltmaktır. Böylelikle ekonomimizin yumuşak karnı olarak nitelendirilen cari açıkta makas daralacak, enflasyon da yeniden tek haneli rakamlara inecektir."

Krediyle araç alacaklar dikkat!

Yeni taşıt kredisi taslağına göre değeri 120 bin TL'den düşük otomobiller için değerinin yüzde 70'ine, bunun üstündeki değerde ki otomobiller için değerinin yüzde 50'sine kredi verilecek. Önceden bu miktar 100 bin TL idi.

Bankacılık Düzenleme ve Denetleme Kurulu (BDDK) finansal istikrarın güçlendirilmesi ve makro ekonomik dengelenme sürecinin desteklenmesi kapsamında taşıt kredilerinde düzenlemeye gitti.

Krediye esas alınacak taşıt değeri fiyatları yükseldi. Taslağa göre tüketicilere, binek araç edinimi amacıyla kullandırılacak taşıt kredilerinde ve taşıt teminatlı kredilerde veya yapılacak finansal kiralama işlemlerinde, kredi tutarının taşıtın değerine oranında esas alınacak taşıtın nihai fatura değeri 100,000 TL'den 120,000 TL'ye yükseltildi.

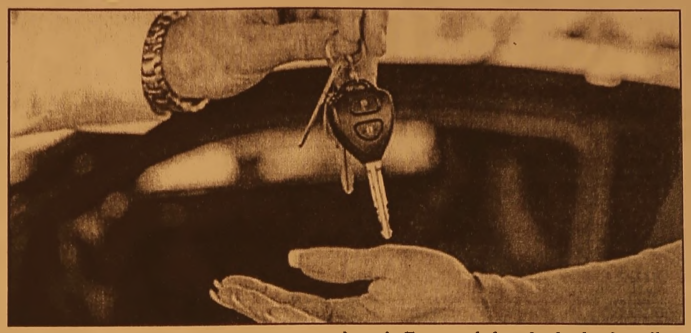

Bu tutarın altındaki araçlarda bu bedelin yüzde 70'i oranında kredi alınabilecek, üzerindeki tutarlarda ise yüzde 50'si kadar kredi verilebilecek.

Otomobil zengini il: 4 kişiye 1 araç düşüyor

Türkiye'de ortalama 7 kişiye bir otomobil düşüyor. Ankara 4 kişiye bir otomobil ile otomobil zengini kent olurken, Hakkari ise 131 kişiye bir otomobil oranıyla iller bazında son sırada yer aldı. İstanbul'da ise bu oran 5 kişiye 1 otomobil olarak ifade edildi.

Türkiye İstatistik Kurumu (TÜİK) Diyarbakır Bölge Müdürlüğünden alınan Motorlu Kara Taşıtları 2017 ve Adrese Dayalı Nüfus Kayıt Sistemi (ADNKS) 2017 verilerine göre Türkiye'de ortalama 7 kişiye bir otomobil düşüyor.

4 KİŞİYE 1 ARABA

Otomobil zengini illerin başını ise başkent Ankara çekiyor. Ankara'da ortalama 4 kişiye bir otomobil düşerken, Ankara'yı 5 kişiye bir otomobil ile Antalya, Bolu, Burdur, Denizli, Eskişehir, Isparta, İstanbul, Kütahya ve Muğla takip etti.

DOĞU VE GÜNEYDOĞU OTOMOBİL FAKİRİ

Doğu ve Güneydoğu illeri ise otomobil fakiri çıktı. Hakkari'de ortalama 131 kişiye, Şırnak'ta 123 kişiye, Ağrı'da 53 kişiye bir otomobil düşüyor.

Otomobil başına düşen kişi sayısına göre iller şöyle: "Ankara 4, Antalya 5, Bolu 5, Burdur 5, Denizli 5, Eskişehir 5, Isparta 5, İstanbul 5, Kütahya 5, Muğla 5, Amasya 6, Aydın 6, Balıkesir 6, Bursa 6, Çanakkale 6, Edirne 6, İzmir 6, Karabük 6, Kastamonu 6, Kayseri 6, Kırıkkale 6, Kırklareli 6, Kırşehir 6, Konya 6, Nevşehir 6, Uşak 6, Zonguldak 6, Adana 7, Aksaray 7, Bartın 7, Bilecik 7, Çorum 7, Düzce 7, Karaman 7, Manisa 7, Mersin 7, Osmaniye 7, Sakarya 7, Sinop 7, Tekirdağ 7, Yalova 7, Afyonkarahisar 8, Çankırı 8, Hatay 8, Kocaeli 8, Niğde 8, Samsun 8, Sivas 8, Tokat 8, Trabzon 8, Elazığ 9, Erzincan 9, Gaziantep 9, Kahramanmaraş 9, Malatya 9, Yozgat 9, Rize 10, Artvin 11, Giresun 11, Ordu 11, Adıyaman 13, Bayburt 13, Erzurum 13, Kilis 13, Gümüşhane 16, Şanlıurfa 21, Kars 24, Ardahan 25, Tunceli 25, Iğdır 30, Diyarbakır 33, Mardin 35, Bingöl 37, Batman 39, Van 40, Bitlis 44, Muş 44, Siirt 45, Ağrı 53, Şırnak 123, Hakkari 131"

Facebook sayfamız : Gemlik Körfez - Güler Ajans

GEMLİK REHBERİ

GEMLİKLİ TELEFONLAR

İtfaiye	110
Polis İmdat	155
Jandarma İmdat	156
Jandarma K.	513 10 55
Polis Karakolu	513 18 79
Gar. Kom.	513 12 06

KAYMAKAMLIK

Kaymakamlık	513 10 51
C.Savcılığı	513 10 53
C.Savcı Yrd.	513 29 54
Emniyet Müd.	513 10 28

ULAŞIM

Pamukkale	612 00 26
DENİZ UÇAĞI	614 66 13
Pegasus Akmia Seyahat	614 63 63
METRO	614 12 12
Aydın Turizm	613 30 77
Bizer Turizm	613 10 72
Kanberoğlu-Esadaş	614 48 48
Anıtur	614 47 31
Kamil Koç	612 01 60

HASTANELER

Devlet Hastanesi	517 34 00
Sahil Dev. Hast.	513 23 29
Mer.Sağ.Ocağı	513 10 68
Tomokuş Tomografi	513 66 29
Azizadam	280 44 44

TAKSİLER

Körfez Taksi	513 18 21
Çınar Taksi	513 24 67
Güven Taksi	513 32 40
Gemlik Taksi	513 23 24
Manastır Taksi	517 33 94

RESMİ DAİRELER

Telefon Arıza	121
UEDAŞ ARIZA	186
UEDAŞ İşletme	513 45 03
Statyum	514 00 95
Orm.Böl.Şef.	513 12 86
Milli Eğt. Md.	513 11 74
Halk Kütüphane	513 13 53
Askerlik Şb.	513 10 57
Karayolları	513 13 08
Liman Baş.	513 11 33
Mal Müd.	513 10 95
Nüfus Md.	513 37 42
Özel İd. Md.	513 15 07
Tapu Sicl. Müd.	513 14 14
Müftülük	513 13 64
Gümrük Md.	524 85 86
Ver. Dairesi Md.	513 10 92
İlçe Tarım Müd.	513 10 45
İlçe Seç. Md.	513 77 73
Halk Eğitim Müd.	513 18 46
İŞ-KUR	513 71 66

BELEDİYE

Santral	513 45 21 -23
Başkanlık	513 45 20
BUSKİ	514 57 96
İtfaiye	513 23 25
Muhasebe Md.	513 45 21-182
Yazı İşl. Md.	513 45 21-111
Su Arıza	Yalnız 185

DENİZ OTOBÜSÜ

Bursa	256 77 84
Mudanya	544 30 60
Yenikapı	(212) 516 12 12
Yalova	(226) 811 13 23
İDO İmam Aslan Dinlenme Tes.	513 23 94

VAPUR - FERİBOT

Yalova	(226) 814 10 20
Topçular	(226) 363 43 19
Eskihisar	(262) 655 60 31

OTOBÜS

Şehirlerarası Otobüs Terminali	261 54 00 (18 Hat)

DAĞITICILAR

GEMDAŞ	513 29 29
Aygaz	513 12 95
Habaş	513 18 37
Mogaz	513 75 58
Ergaz	513 88 43
Milangaz	513 22 59
Habaşgaz	513 45 46
Yeni Likitgaz	513 65 00
BP Gaz	514 59 81
Bütünler Likitgaz	513 60 00
Akçagaz	514 68 70
Totalgaz	514 17 00
Akcan Petrol	513 10 79
MAR-PET	513 30 33
Tuncay Otogaz	513 18 55
Beyza Petrol	513 01 03

Gemlik Körfez

GEMLİK'İN İLK GÜNLÜK SİYASİ GAZETESİ

YEREL SÜRELİ YAYIN
YIL : 43 SAYI : 6148
FİYATI : 50 Kr. (KDV Dahil)
Sahibi : Serap GÜLER
Sorumlu Yazı İşleri Müdürü : Kadri GÜLER
İstiklal Cad. Bora Sok. No:5/A
Tel : 513 96 83 GEMLİK
korfezofset@hotmail.com
Yönetim ve Basım Yeri :
GÜLER AJANS
Matbaacılık-Yayıncılık-Reklamcılık Tesisi
İstiklal Cad. Bora Sok. No:5/A GEMLİK
(Dini bayram Günleri ve Pazar günleri yayınlanmaz)

GEMLİK SİNEMA GÜNLÜĞÜ

VENÜS SİNEMASI
KABİR AZABI
11.30-14.00-16.15-18.30-20.45
ESKİ KÖY E YENİ ADET
11.30-14.00-16.15-18.30-20.45
OTEL TRANSİLVANYA
11.30-14.00-16.15-18.30-20.45
513 33 21

YİĞİT İNŞAAT

1987

YAPI MALZEMELERİ LTD. ŞTİ.

BANYO & MUTFAK & SERAMİK & CAM MOZAİK
VİTRİFİYE & BANYO DOLAPLARI & LAMİNAT PARKE
KOMBİ & RADYATÖR & BOYA VE KABA İNŞAAT MALZEMESİ
ISI VE SU YALITIM ÜRÜNLERİ & SIHHİ TESİSAT ÜRÜNLERİ

Adliye Binası Altı Yeni Pazar Cad. No: 98
Tel : 0 224 514 31 64 Fax : 0 224 513 90 41 GEMLİK
www.yigitinsaatgemlik.com

GEMLİK ÖZEL HATEM FEN ve ANADOLU LİSESİ
SAĞLIK MESLEK LİSESİ
9. SINIF KAYITLARINA ÖZEL YÜZDELİK DİLİM BURSU

%0-1.25=%100 EĞİTİM BURSU 4.000 TL

%1.26-3.25=%75 EĞİTİM BURSU 6.500 TL

%3.26-5.25=%50 EĞİTİM BURSU 9.000 TL

%5.26-7.25=%25 EĞİTİM BURSU 11.500 TL

%7.26-10.25=%20 EĞİTİM BURSU 11.750 TL

%10.26-15.25=%15 EĞİTİM BURSU 12.250 TL

15.26-20.00=%10 EĞİTİM BURSU 12.750 TL

Fiyatlarımıza Eğitim, yemek, yayınlar kıyafetler dahildir.

%20 ve üzeri eğitim bursu için okulumuza başvurunuz.

ÖZEL HATEM OKULLARI
GEMLİK FEN VE ANADOLU LİSESİ

0224 514 49 49 - 0535 545 28 87
www.hatemokullari.k12.tr

GÜNLÜK 300 TON
YAĞLIK ZEYTİN İŞLEME KAPASİTESİ

KAVLAK
DOĞANIN HAZİNESİ

YENİ NESİL KONTİNÜ SİSTEM MAKİNELERDE
YÜKSEK VERİMLİ SIKIM!

MARMARA BÖLGESİ'NİN EN BÜYÜK
ZEYTİNYAĞI FABRİKASI

www.kavlak.com.tr

MRK : Umurbey Mh. Yalova Yolu Cd. N:42 Gemlik - BURSA FABRİKA : Umurbey Mh. Yalova Yolu Cd. No:44 Gemlik - BURSA
Şube 1: GEMLİK İSTİKLAL CAD. Şube 2 : OKSİJEN 68 - İSTANBUL YÖNÜ Şube 3 : OKSİJEN 68 -İZMİR YÖNÜ

0 224 514 02 02

Kuruluş:1973

Gemlik Körfez

GEMLİK'İN İLK GÜNLÜK SİYASİ GAZETESİ

4 Ağustos 2018 Cumartesi www.gemlikkorfezgazetesi.com 50 Kr.

GEMLİK B.Y.K. Zeytin Yağı

B.Y.K. ZEYTİNCİLİK
Gıda San. ve Tic. Ltd. Şti.
Hamidiye Mahallesi Orhangazi Caddesi
Yeni Zeytin Hali No: 24 Gemlik /BURSA
Tel : 0.224 513 06 77 Fax : 513 30 30

Kıyı ve deniz üstü temizliğinden 55 bin metreküp atık toplandı

Büyükşehir Belediyesi sahilleri temizliyor

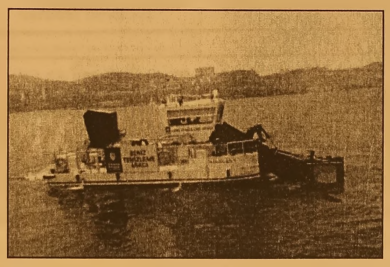

Bursa Büyükşehir Belediyesi'nin gerçek leştirdiği sahilleri temizleme çalışmaları kapsamında denizden 55 bin metreküp lük atık çıkartıldı. Atıkların 450 metre küpünün 'su yüzeyinden alınan' malze melerden oluştuğu kaydedildi. Narlı'dan Karacabey Boğazı'na uzanan 115 kilometrelik kıyı şeridi ile 24 adet halk plajı, belediye ekipleri tarafından günlük olarak temizleniyor. *Haberi sayfa 2'de*

Depremi önceden tahmin edebilecekler

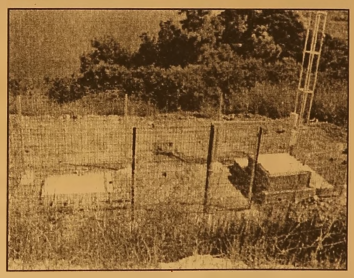

Mudanya Belediyesi ve Doğa Hareketlerini Araştırma Derneği işbirliğiyle Mudanya'da, depremleri günler öncesinden tahmin eden "Deprem Öncü İşaretleri İzleme İstasyonu" kuruldu. Altıntaş, Trilye, Esence ve Mirzaoba'ya kurulan istasyonlar, 17 Ağustos Depremi'nin yıldönü münde hizmete alınacak. *Haberi 2'de*

Güne Bakış

Kadri GÜLER
kadri_guler@hotmail.com

Deprem uyarıları...

Son günlerde yaşadığımız normal sıcak havalar içimde her zaman bir korkuya neden olur.

Bunaltıcı sıcak havalar ardından sanki dep rem olacakmış hissi uyanır içimde.

Şimdi kimileriniz "Amma da şom ağızlısın" diyebilirsiniz.

1999 depremi belki bana bu hissi yaşattı.

Bir de bugünkü gazetemizde iki deprem haberi koyunca, bunlarla bağdaştırma yaptım.

Kimse depremin olmasını istemez ama, dep remde ben geliyorum demez.

Geldiğinde yıkar geçer.

Siz her gün deprem olacakmış gibi hazırlıklı olun diyor uzmanlar. *Devamı sayfa 4'de*

GEMLİK'TE SİGORTACILIĞIN GÜVENİLİR ADRESİ

SAĞLIK SİGORTACILIK

+90 532 414 36 28
+90 224 512 22 39
+90 224 512 22 38
+90 850 304 22 39

TRAFİK SİGORTASI
KASKO
EV VE İŞYERİ YANGIN ve DEPREM SİGORTASI

Merkez : Dr. Ziya Kaya Mah. İstiklal Cd. No: 82/A GEMLİK
Şube : Dr. Ziya Kaya Mah. Sağlık Sok. No: 10/B GEMLİK

erdogansaglik@hotmail.com

HANVET CLINIC

- İDRAR TAHLİLİ
- KAN TAHLİLİ
- RÖNTGEN
- ULTRASON
- UCUZ MAMA
- KISIRLAŞTIRMA
- OPERASYONLAR

www.hanvetclinic.com
hanvetclinicgemlik hanvetveterinerclinic
Asım Kocabıyık Merkez Camii Karşısı
Tel : 0 224 513 51 52 GEMLİK

Kıyı ve deniz üstü temizliğinden 55 bin metre küp atık toplandı

Büyükşehir Belediyesi sahilleri temizliyor

Bursa Büyükşehir Belediyesi'nin gerçekleştirdiği sahilleri temiz leme çalışmaları kapsamında denizden 55 bin metreküplük atık çıkartıldı.
Atıkların 450 metreküpünün 'su yüzeyinden alınan' malzeme lerden oluştuğu kaydedildi.
Büyükşehir Belediyesi, kıyı ve plaj temizliğinin yanı sıra deniz yüzeyindeki atıkların toplanarak bertaraf edilmesi yönündeki çalışmalarını tüm hızıyla sürdürüyor.
Narlı'dan Kara cabey Boğazı'na uzanan 115 kilo metrelik kıyı şeridi ile 24 adet halk plajı, belediye ekipleri tarafından günlük olarak temizleniyor.
Mudanya ile Gemlik'te ise 'yapılan çalış malara ek olarak' su yüzeyinde deniz süpürgeleriyle temizlik faaliyetleri aralıksız sürdürülüyor.
Deniz yüzeyinden çıkartılan atıklar anında bertaraf ediliyor.
Kıyı ve plajlarda özellikle yaz aylarında cam ve plastik şişe, karton ve alüminyum kutu, tahta ve yosun atıklarına rastlanırken; deniz yüzeyinde ise yine

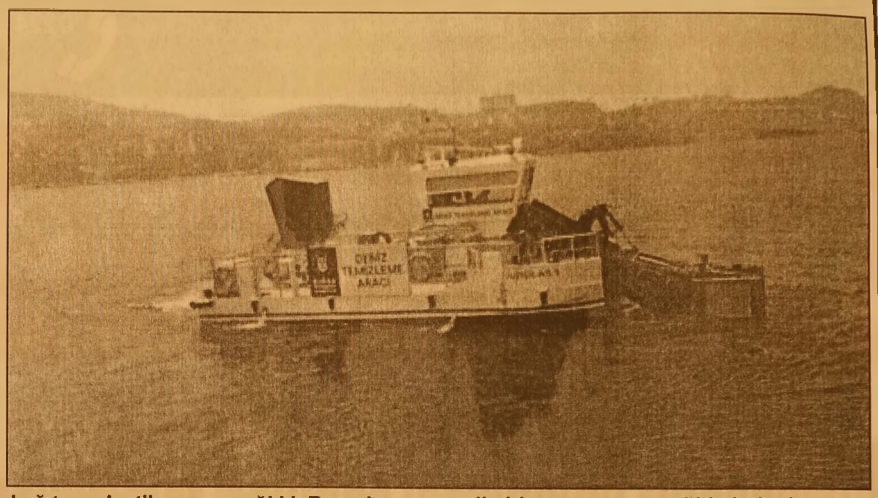

kağıt ve plastik, şişe, tabak, mutfak malzemesi, moloz, araba lastiği, yatak ve buzdolabı atıkları göze çarpıyor.
'Daha temiz, daha sağlıklı Bursa' hedefiyle Büyük şehir Belediyesi tarafından verilen hizmetler, halkın deniz ve kıyıları koruma bilincini geliştiriyor.
Ayrıca Sahil Hizmetleri Şube Müdürlüğü tarafından her sene okullarda verilen eğitimlerle de öğrenciler, denizleri-eko sistemi ve çevreyi koruma yönünde bilgi sahibi oluyor.

Depremi önceden tahmin edebilecekler

Mudanya Belediyesi ve Doğa Hareketlerini Araştırma Derneği işbirliğiyle Mudanya'da, depremleri günler öncesinden tahmin eden "Deprem Öncü İşaretleri İzleme İstasyonu" kuruldu. Altıntaş, Trilye, Esence ve Mirzaoba'ya kurulan istasyonlar, 17 Ağustos Depremi'nin yıldönümünde hizmete alınacak.

Mudanya Belediye si, depremin önceden tahmin edilebilmesine olanak sağlayan Deprem Öncü İşaretleri İzleme İstasyonları'nı hayata geçiriyor.
Büyük yer hare ketlerinin hafta lar öncesinde değişimlerini izleyerek halkın dep remlere hazır lıklı olmasını sağlamak amacıyla, Doğa Hareketlerini Araştırma Derneği (DOHAD) işbirliği ile Mudanya'da

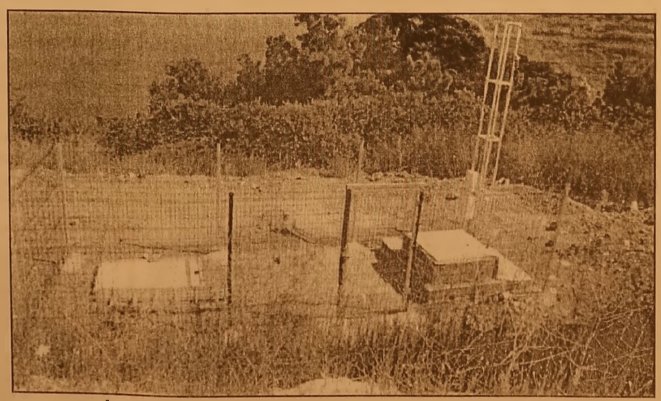

Deprem İzleme İstasyonları'nın kurulumu yapıldı. İstasyonlardan alınacak bilgiler anlık olarak Mudanya Bele diyesi'nin internet sitesinden vatandaşlar tarafından da izlenebilecek.
Altıntaş, Trilye, Esence ve Mirzaoba'ya 4 adet istasyon kurulurken, Mudanya Belediye Başkanı Hayri Türkyılmaz, Fen İşleri Müdürü Nisa Kartaltepe ile birlikte istasyonlarda inceleme yaptı.
Güvenli bir kent oluşturma çabalarını yıllardır sürdürdüklerini ifade eden Başkan Hayri Türkyılmaz, *"Mudanya'da göreve geldiğimiz den bu yana hemşerilerimizin felaketlerden zarar görmemesi için bilimin ışığında çalışmalar yaptık. 17 Ağustos Depremi'nin 19.yıldönümünde Mudanya'da böylesine bir hizmeti hayata geçirdiğimizden dolayı ayrıca gururluyum. Umuyorum ki depremler olma sın ama insanları mızın yaşanacak depremler önce sinde önlemini alması için yaptığımız çalış maların hayırlı olmasını diliyo-rum"* diye konuştu.

Baba ve oğul son anda yakayı ele verdi!

Bursa'da jandarma tarafından takip edilen ve lastiği patlayınca araçta bulunan esrarı tarlaya atan baba ve oğlu gözaltına alındı. Araçta 4 bin 560 gram kubar esrar ve 310 kök ıslak dişi hint kene viri ele geçirildi. Edinilen bilgiye göre, İl Jandarma Komutanlığı ekipleri, Karacabey ilçesi İstmetpaşa Mahallesinde bulunan ormanlık alanda dişi hint keneviri ekimi yapılacağı bilgisine ulaştı. Operasyon yapan ekipler, ormanlık alanda inceleme yaparken şüpheli bir aracın ormanlık alandan uzaklaştığını fark etti. Ekipler aracı takibe aldı.Takip edildiğini fark eden K.G. (30) ve oğlu K.G.(14) arabada bulunan 4 bin 650 gram kubar esrarı yol kenarında bulunan tarlaya attı. Ardından tekeri patlayan aracı durduran jandarma ekipleri araçta yaptığı arama sonucunda 310 kök ıslak dişi hint keneviri ele geçirdi. Gözaltına alınan baba ve oğul karakoldaki işlemlerinin ardından adliyeye sevk edildi. 30 yaşındaki baba tutuklanarak cezaevine gönderilirken 14 yaşındaki oğlu serbest bırakıldı.

Minibüs durağı savaş alanına döndü

Bursa'da minibüs şoförleri ile bir grup vatandaş trafikte yol verme yüzünden birbirine girdi. Ortalık savaş alanına dönerken, o anlar güvenlik kamerasına anbean yansıdı. Olay merkez Yıldırım ilçesi Teleferik semtinde minibüs durağında meydana geldi. Güvenlik kamerasına yansıyan görüntülerde, minibüs durağına üç kişi giriyor. Şahıslar kısa süre sonra çıkıyor. Bu sırada iki kişi daha içeriden çıkan üç kişinin yanına gelip konuşmaya başlıyor. Minibüs durağından çıkan beyaz tişörtlü adama aniden saldırmaya başlayan dört kişiye duraktan çıkan diğer şoförler de karşılık veriyor. Ortalık bir anda savaş alanına dönüyor. Çevreden kavgayı gören vatandaşların da olaya müdahalesi ile kavga iyice büyüyor. O esnada durağın önünde duran tabureyi alan adam karşı grubun üstüne fırlatıyor. Kavga uzun süre devam ettikten sonra son buluyor. Polis ekipleri kavgaya karışan beş kişiyi göz altına aldı. İfadeleri alınan şüpheliler, birbirinden şikayetçi olmayınca serbest bırakıldı.

Bursa'da FETÖ'cü polisler hakim karşısında!

Bursa Terörle Mücadele Şube Müdürlüğü tarafından FETÖ/PDY soruşturması kapsamında gözaltına alınıp meslekten ihraç edilen 21 polis memuru adliyeye getirildi. FETÖ'cü polislerin adliyeye getirilmesi sırasında yakınları "Hızır aleyhisselam sizinle birlikte, sizlerle gurur duyuyoruz" diye destek verdi.
Bursa Cumhuriyet Savcılığı tarafından hakkında yakalama kararı çıkarılan ve son yayınlanan KHK ile meslekten ihraç edilen 21 polis memuru Bursa İl Emniyet Müdürlüğü Terörle Mücadele Şube Müdürlüğü (TEM) ekiplerince 25 ayrı adrese eş zamanlı yapılan operasyonda gözaltına alındı. Gözaltına alınan polis memurları arasında, Bursa Adliyesi'nde görev yapan polis memurlarından sorumlu imam olduğu iddia edilen Mehmet A'nın da olduğu öğrenildi. FETÖ'cü polisler emniyetteki işlemlerinin tamamlanmasının ardından adliyeye sevk edildi. FETÖ'cü polislerin aileleri de sabah erken saatlerden itibaren adliyeye gelmeye başladı. FETÖ'cü polislerin adliyeye getirildiğini gören aileler polis memurlarının olmadığı bir bölgeye geçip, "Hızır aleyhisselam sizlerle, korkmayın, sizlerle gurur duyuyoruz" diye bağırarak destek olmaya çalıştı.
Hakim karşısına çıkan FETÖ'cü polislerin sorgusu sürerken, aileleri beklemeye devam ediyor.

Ruhsatsız silahı öyle bir yere saklamışlar ki!

Bursa Narkotik Suçlarla Mücadele Şube Müdürlüğü ekiplerince 5 ayrı adrese eş zamanlı operasyon düzenlendi. Baskında özel saksılar içerisinde yetiştirilmiş 30 kök hint keneviri yakalandı. Baskında Kur'an-ı kerimin altında saklanan bir silah da ele geçirildi. Bursa İl Emniyet Müdürlüğü Narkotik Suçlarla Mücadele Şube Müdürlüğü ekipleri uyuşturucu madde ticareti ve imalatı yaptıkları tespit edilen 5 ayrı adrese eş zamanlı operasyon düzenledi. Çok sayıda polis memurunun katıldığı operasyonda kapıları açılmayan evlere koçbaşı yardımıyla girildi. Baskında bir adreste zehir tacirlerinin özel saksılarda yetiştirdiği ve uyuşturucu madde yapımında kullanıldığı bilinen 31 kök hint keneviri ele geçirildi. Evlerde ikamet eden şahıslara, kaçmamaları için polis ekiplerince ters kelepçe takıldı.
Bir başka adreste yapılan aramalarda ise ikamette oturan şahısların Kur'an-ı kerimin altında sakladıkları bir adet ruhsatsız silah ele geçirildi. 5 adreste yapılan aramalarda toplam 31 kök hint keneviri, satışa hazır vaziyette paketlenmiş bir miktar sentetik kannobinoid, bir miktar metamfetamin, bir adet ruhsatsız tabanca ve 10 adet fişek ele geçirilirken bir kişi gözaltına alındı, 2 kişi hakkında ise adli işlem yapıldı.

SATILIK
KÜÇÜK KUMLA
ÖZGÜZELYALI SİTESİNDE
HAVUZLU EŞYALI
2+1 DAİRE SAHİBİNDEN SATILIK
0 535 378 18 00

Güne Bakış

Kadri GÜLER
kadri_guler@hotmail.com

Deprem uyarıları...

Gazetemizdeki haberlere göz attığımız da Tekirdağ'da yapılan "Deprem Gerçe ğine Bakış" paneline katılan Boğaziçi Üniversitesi Kandilli Rasathanesi Dep rem Araştırma Enstitüsü Müdürü ve Je oloji Ana Bilim Dalı Başkanı Prof. Dr. Haluk Özener'in uyarılarına kulak kabarttım.

Özener, konuşmasında Kuzey Anadolu Fay Hattı'nda meydana gelen küçük dep remlerin, olası büyük Marmara depremi nin etkisini azaltacağı, enerjisinin boşala cağı yönünde bir inanış olduğunu belir tirken, "Küçük küçük depremler olsun da, enerjisi gitsin. Ama bu pek mümkün değil. Meydana gelen bir 7'lik deprem, 32 tane 6'lık depreme, bir 6'lık deprem 32 tane 5'lik depreme, bir 5'lik deprem 32 tane 4'lük deprem demektir. Yani bir tane 7'lik depremin enerjisinin gitmesi için ortalama 32 bin tane 4'lük deprem olması gerekir. Sonuçta maalesef bu depremi biz bir gün göreceğiz" diyor.

Özener'e göre 3 günde bir deprem oluyor.

2017 yılında ise Türkiye de 34 bin 134 deprem olmuş.

Kandilli kayıtlarına göre günde 100 dep rem kayıt altına alınmış.

Prof. yıllara göre deprem istatistiğini sıraladıktan sonra, ne kadar çok ölçüm noktası olursa o kadar çok algılama şansının yüksek olduğunu söylüyor.

Özener, açıklamalarını şu sözlerle tamamlıyor.

"Ne zaman olacağını bilemiyoruz. Bizim bildiğimiz nerede olacağı ve ne büyüklükte olacağı ama zamanını bilemiyoruz. Marmara'da 7'nin üzerinde deprem olabilir. Bu bir doğa olayı bunun önüne geçemeyiz."

Öyleyse yukarıda da söylediğim gibi deprem kuşağında olan bir ülkede yaşayan bizler herzaman deprem olacak mış gibi hazırlıklı ve bilinçli olmalıyız.

1999 depreminden sonra verilen öğütler ve anlatımlar unutuldu.

Bakın Mudanya Belediyesi ile ilgili gazetemizde bir haber var.

Haberde Mudanya Belediyesinin Dep rem Öncü Işaretleri İzleme İstasyonları'nı hayata geçirdiği belirtiliyor.

Halkın depremlere hazırlıklı olmasını sağlamak amacıyla, Doğa Hareketlerini Araştırma Derneği (DOHAD) işbirliği ile Mudanya'da Deprem İzleme İstasyon ları'nın kurulumu yapılmış. Halk Belediye internet sitesinden deprem hareketlerini izleyebilecekmiş.

Biz de ise Gemlik'in deprem riski de nince tepelere taşınması düşünülüyor.

Oysa, depreme yalnız Gemlik'e özgü bir doğa olayı değil. Türkiye'nin dört bir yanı depreme kuşağında ama en çok kor kulan şehir olarak Gemlik gösterildi bu durum Gemlik'teki sosyal yaşamı da et kiledi.

Belediye ekiplerinin çevreyi temizlemesi ile sahil gazinoları bir bir açılıyor

Milton Çay Bahçesi hizmete açıldı

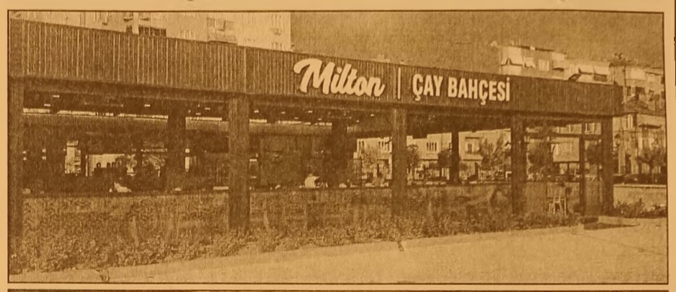

Bursa Büyükşehir Belediyesi Sahiller Daire Başkanlı ğınca yenilenen Gemlik İskele çevresinde yapımı tamamlanan Milton Çay Bahçesi dün sabah hizmete açıldı.

Kahve Durağı ve Armodies adlı işyerlerinin açılma sından sonra, çevre düzenlemeleri müteahhit firma tarafından geciktir ilen Beyza, Marina (eski Mert) ve Mil ton Çaybahçeleri de eksikliklerini tamamla yarak hizmete giriyor.

3 çay bahçesinin çevresinde bulunan çirkin bir görüntü sergileyen çay bahçelerinin çevre si, yapımı tamam lanan işyerlerinin açılışını geciktirdi. Gazetemizde önce yayından sonra harekete geçen Gemlik Belediyesi Fen İşleri, Park ve Bahçeler Müdür lüğü ekipleri yoğun bir çalışma sergileyerek iki pırıl pırıl yaptılar.

MİLTON AÇILDI

Eksiklerini tamam layan eski Milton Çay Bahçesi dün sabahtan müşterilerine açtı.

İşyeri işletmecisi Galip Kaygısız, emeği geçen başta Belediye Başkanı Refik Yılmaz'a ve herkese teşekkür ettí.

Gazetemizde önce bir çalışma Çay Bahçesi dün

Prof.Dr. Özener "Marmara'da 7'nin üzerinde deprem olabilir"

Tekirdağ Büyükşe hir Belediyesi De prem Risk Yönetimi ve Kentsel İyileştir me Dairesi Başkan lığı tarafından Boğaziçi Üniver sitesi Kandilli Rasathanesi ve Harita Mühendisleri Odası ile 'Marmara Depremi Gerçeğine Bakış' paneli düzenlendi. Panele CHP Tekirdağ Mil letvekili İlhami Özcan Aygun, Büyükşehir Beledi yesi Genel Sekreter Yardımcısı Mehmet Zeki Gürcün, De prem Risk Yönetimi ve Kentsel İyileştirme Dairesi Başkanı Sevim Avcı Yener, oda başkan ları ile akademis yenler katıldı. Boğaziçi Üniver sitesi Kandilli Rasathanesi De prem Araştırma En stitüsü Müdürü ve Jeoloji Ana Bilim Dalı Başkanı Prof. Dr. Haluk Özener, panelde yaptığı konuşmada, Kuzey Anadolu Fay Hat tı'nda meydana ge len küçük depremlerin, olası büyük Marmara depreminin etkisini azalta cağı, enerjisinin boşalacağı yönün de bir inanış oldu ğunu belirtti. Prof. Dr. Özener, "Küçük küçük depremler olsun da, enerjisi gitsin. Ama bu pek mümkün değil. Meydana gelen bir 7'lik deprem, 32 tane 6'lık depreme, bir 6'lık deprem 32 tane 5'lik depreme, bir 5'lik deprem 32 tane 4'lük deprem demektir. Yani bir tane 7'lik depremin enerjisinin gitmesi için ortalama 32 bin tane 4'lük deprem olması gerekir. Sonuçta maalesef bu depremi biz bir gün göreceğiz" dedi. Türkiye'de, 1900 ile 2017 ara sında 4'ten büyük 10 bin 503 deprem olduğunu belirten Prof. Dr. Haluk Özener, şunları kaydetti: "Neredeyse 3 günde bir deprem olmuş. 2017 yılında Türkiye'de 34 bin 134 deprem oldu. Günde neredeyse 100 tane deprem oldu. Kandilli olarak 7 gün 24 saat çalışan merkezimiz her gün yaklaşık 100 deprem kaydediyor. Meydana gelen depremlerden 288 tanesi 4'ten büyük deprem olarak meydana geldi. Diğer leri 4'ün altında. Yıl içinde aylara göre de deprem olasılığı değişi yor. Geçen yıl özellikle Ağus tos ayında 7 bin 134 deprem meydana geldi. 1985 yılında Türkiye ve çevresin de 1057 deprem olmuş. Sonra depremler gittikçe artmış, 2016'da 13 bin olurken, 2017 yılında 34 bin deprem oldu. Gün geçtikçe dünyada deprem sayısı artıyor. Kandilli olarak 241 ölçüm aleti ile çalışmaları mızı sürdürüyoruz. Marmara'da fay hatlarının geçtiği yerlere kurduğu muz istasyonlarla 0.2 büyüklüğün deki depremleri algılayabiliyoruz. Ne kadar çok ölçüm noktanız varsa o kadar çok depremi algılama şansınız yüksek oluyor. Depremin ne büyüklükte olabile ceğini hesaplaya biliyoruz ama ne zaman olacağını bilemiyoruz." dedi

AYRINTI

Erhan İZGİ

İSPANYA-ENDÜLÜS TURU 11

Dünden devam

5.GÜN29 Mayıs Salı 2018
GRANADA – ALİCANTE
Granada,Lorca'nın doğduğu bir kent... İspanya iç savaşında çok genç yaşta öldürülen bu şairi bir şiiriyle analım:
Atlının Türküsü
Kurtuba /uzakta tek başına
Ay kocaman at kara / torbamda zeytin kara / bilirim de yolları / varamam Kurtuba'ya
Ovadan geçtim / yel geçtim / ay kırmızı at kara / ölüm gözler yolumu / Kurtuba surlarında
Yola baktım ama yol uzun / canım attım yaman attım / etme eyleme ölüm / varmadanKurtuba'ya / Kurtuba / uzaktan tek başına
Çeviren: M.C Anday-S.Eyuboğlu)
Çingenelerin Flamenko danslarıyla ünlenmiştir bu kent. Gırnatayla da bir ilgisi olduğu söylenmektedir. Endülüs'teki Granada Eyaleti'nin başkenti olan 250 bin nüfuslu Grana da şehri 8 yüzyıl süren Arap hanedanlıklarının da en son kaybettikleri şehir aynı zamanda. Araplardan cingenelere, çingenelerden Katoliklere ve Yahudilere kadar çok çeşitli ırklara ev sahipliği yapmış olan kent meşhur Alhambra (El Hamra) Sarayı ile de tanınıyor.
Sabah kahvaltısından sonra rehberimizle birlikte El Hamra Sarayı turuna çıkıyoruz.
El Hamra Sarayı: İslam mimarisi, havuz ve bahçeleri ile ünlü saray UNESCO Dünya Kültür Mirasları Listesi'nde yer almakta ve görülmeye değer özellikte dir. (Harem girişi hariç). Buraya girebilmek için önceden bilet almak gerekiyor. O kadar çok turist geliyor ki sarayın önü sanki anam babam günü. Rehberimiz herkese kulaklık dağıtıyor. Burada başka bir rehber de almak zorundasınız. Saray bahçeleri, yeşillikleri ve bahçelerdeki çiçekleri ile sizi adeta mest ediyor.
Alhambra, tüm dünyadaki ortaçağ İslami saraylarının en mükemmellerinden biridir. Dışarıdan sıradan bir kale gibi görünse de, içerisi eşsiz mimari özelliklere sahiptir. İsmi, çevresindeki toprakların ona kızılımsı renk vermesinden dolayı "Kızıl- kırmızı" anlamına geliyor muş. İspanya'da Araplar'ın kurduğu Endülüs medeniyetinden çağımıza kalmış büyük bir sanat eseridir.
Gırnata (bugün kü Granada) şehrinde, kale yakınında bir kaya üzerindedir. «Tapya» denilen, kireç, çakıllı kum ile balçıktan karma, kırmızıya çalan sert bir kerpiçten yapıldıgı için, Arapça «kırmızı» anlamına gelen «el-hamra» adıyla anılmıştır.
Elhamra Sarayı'nı, xii yüzyılın birinci yarısında, Beni Ahmer hanedanı devrinde, I. Muhammed yaptırmıştır. Ondan sonra gelen hükümdarlar da sarayı büyütüp genişletmişler. İspanya Şarlken (Charles Quint) in eline geçtikten sonra, imparator, sarayın birçok kısımlarını yıktırıp, bu sanat anıtının güzelliğini bozmuş tur.
XII - XIV. yüzyıllarda yapılmış olan El Hamra Sarayı'nın sanat tarihi bakımından büyük değeri vardır. İspanya'da Araplar'dan kalma bir iki bina yıkıntısı bir yana bırakılırsa, Elhamra, çok eski olmasına karşın bütün heybetiyle, güzelliğiyle ayakta kalmayı başarmış tek yapıdır.
Sarayın içyapısı çok karışıktır, sayısız koridorlar, kapılar vardır. Bahçesindeki aslan heykelleriyle süslü ünlü aslanlı havuz, pek çok Endülüs şairine esin kaynağı ol¬muştur. Sarayın mermer duvarları çok ince nakışlarla süslüdür. Saray birkaç kere de onarım görmüştür.
XVIII. yüzyılda, V. Felipe, Saraya İtalyan tarzını sokmuş, odala¬rın biçimlerini buna göre değiştirmiştir. 1821'de, yaşanan şiddetli bir deprem nedeniyle sarayın bir kısmı yıkılmıştır.
Elhamra Sarayı, daha sonra çeşitli devir¬lerde onarılmıştır. Dünya sanat tarihinin en ünlü eserlerinden biri olma özelliğini kazan mıştır. Elhamra Sarayı, İspanya'ya her yıl binlerce turistin gelmesine katkı sağlamakta ve İspanya'nın turizm açısından gülen yüzü olmaktadır. Saray yeşillikler ve bahçelerindeki renk renk çiçeklerle insana bir rahatlık bir huzur vermektedir.
Devamı var

Dünyanın dört bir yanından gelen öğrenciler çini yapmayı öğrendi

Bursa TÖMER Şubesi'ne Türkçe öğrenmek için dünyanın dört bir yanından gelen öğrenciler, çini tabaklara desen yaptı.
Ankara Üniversitesi Türkçe ve Yabancı Dil Uygulama ve Araştırma Merkezi Bursa Şubesi ve ve Yunus Emre Enstitüsü'nün ortaklaşa yürüttü çalışma kapsamında dünyanın dört bir yanından Türkiye'ye gelen bine yakın öğrenci, bulunduğu şehrin kültürünü yakından inceleme ve uygulama fırsatı buluyor. 24 farklı ülkeden gelen 25 öğrenci, giydikleri önlüklerle çini atölyesinde öğretmenler eşliğinde porselen tabaklara kömür tozuyla çizdikleri Türk motiflerini çeşitli boyalarla renklendirdi. Renkli görüntülerin ortaya çıktığı atölyede gençler en güzel çiniyi yapmak için bir biriyle yarıştı.
İlk kez çini sanatıyla tanışan öğrenciler den Amerikalı Juliet Onyiba, Türkiye'yi çok sevdiğini belirterek, çini sanatını çok eski ve ilginç bulduğunu ifade etti. Onyiba, "Washington'dan

geliyorum. Türkiye'ye ilk gelişim. Bursa'yı, Çanakkale'yi ve Pamukkale'yi gezdik. Hepsi çok güzel yerler. Çini yapmak çok güzel ve harikaydı" dedi.
Bir diğer Amerikalı Scott Allen Kennedy ise, "Bursa'ya ilk defa geldim. Daha önce Ankara'ya gelmiştim. Türkçe'yi çok az konuşabiliyorum. Ancak her gün öğreniyorum. Bursa'yı çok güzel buldum. Türkiye'ye çok güzel bir ülke herkesin buraya gelmesini tavsiye ederim. Her şehri tarih dolu. İnsanları çok iyi ve misafirperverler" diye konuştu.
Kısa süre içerisinde Bursa'nın ve yakın şehirlerin tarihlerini öğrencilere aktarmaya çalıştıklarını belirten Ankara Üniversitesi TOMER Bursa Şubesi Müdür Yardımcısı Mesut Ege Demirtaş, "Yunus Emre Enstitüsü tarafından düzenlenen 'Türkçe Yaz Okulları' kapsamında 118 ülkeden bine yakın öğrenci Türkiye'ye geliyor. Bursa'da 24 farklı ülkeden 25 öğrenciyi burada misafir ediyoruz. Fransa'dan İtalya'ya, Nijerya'dan Arjantin'e kadar birçok değişik ülkeden gelen öğrencilerimiz var. 4 hafta boyunca burada ağırladığımız öğrencilere gün içerisinde sabah Türkçe dil eğitimi verirken, öğleden sonra ise o şehrin kültürünü tanıma fırsatı buluyorlar" dedi

Türkiye'de ilk kez Bursa'da uygulandı!

Bursa Büyükşehir Belediyesi, Mudanya ilçesindeki bataklık alanları verimli topraklarla doldurarak, tarıma elverişli hale getirdi. Türkiye'de ilk kez yapılan uygulamada, ekilebilir hale gelen alana 60 adet incir, 30 adet ceviz, 5 adet kiraz ve 3 adet dut fidanı dikildi.

Çevreye duyarlı çalışmalara her zaman için öncelik veren Bursa Büyükşehir Belediyesi, Mudanya ilçesinde bir ilke imza attı. Hasköy'de bataklık alanı verimli topraklarla dolduran Bursa Büyükşehir Belediyesi, buraya yaklaşık 100 adet meyve fidanı di kilmesini sağladı. Büyükşehir Belediyesi iştiraklerinden Burkent A.Ş. ile Bursa İl Sağlık Müdürlüğü arasında, konuya ilişkin protokol yapıldı. İmzalanan protokol gereği Hasköy'de, yerleşim yerlerine yakın 13 parselde dolgu çalışması gerçekleştirildi. Vektörel bulaşıcı hastalıkların önlenmesi için bataklık, göl ve gölet gibi alanlar verimli topraklarla dolduruldu. Dolgu yapılan bölge kurutularak, tarım yapılabilir hale getirildi. Büyükşehir Belediyesi, 'tarım için gerekli tüm alt yapı gereksinimleri karşılanan alanda' fidan dikimi gerçekleştirdi. Bursa Valiliği, İl Tarım Müdürlü ğü ve Mimar ve Mühendisler Grubu (MMG) Bursa Şubesi'nin de destek verdiği proje kapsamında; 60 adet incir, 30 adet ceviz, 5 adet kiraz ve 3 adet dut fidanı Hasköy'deki eski bataklık-yeni tarla olan bölgede toprakla buluştu. Fidanların koruma ve bakımının yine Büyükşehir Belediyesi tara fından sağlanacağı açıklandı.

Fidan dikim törenine, Büyükşehir Belediye Başkan vekili Zehra Sönmez ile MMG Bursa Şube Başkanı Rasim Serim de katıldı.

Ihlamur Festivali devam ediyor

Karacabey Bele diyesi tarafından düzenlenen Ihlamur Festivali coşkuyla devam ediyor Festivalin ilk gününde, yerel üreticiler için oluşturulan ekopazarda gün boyunca el ürünlerinden bahçe meyve ve sebzelerine kadar çeşitli alanlarda kurulan stantlar ziyaretçi akınına uğradı. Karacabey Belediyesi, "Ihlamur Kokulu Günler" ve "Ekolojik Pazar" faaliyetlerinin yer aldığı Ihlamur Festivali kapsamında, dünyanın en büyük ıhlamur ormanlarından birini barından Yeniköy'de ziyaretçiler için bu yıl yine dolu dolu bir program hazırladı. 1-7 Ağustos 2018 tarihlerini kapsayan festivalin ilk gününde üreticiler için kurulan ekopazarda ev yapımı organik tarhana, fırın ekmeği, salça, turşu, bal, erişte, reçel, meyve ve benzeri ürünlerinin yanı sıra; gözleme, börek ve çiğ börek gibi çeşitli alanlarda kurulan stantlar adeta ziyaretçi akınına uğradı. Ziyaretçiler, ıhlamur ormanlarından taptaze toplanan ıhlamurlardan almayı da ihmal etmedi.

Belediye Başkanı Ali Özkan'ın büyük önem verdiği festival kapsamında ilk gün hem çocuklar hem de yetişkinler için pek çok faaliyete imza atılırken, akşam saatlerinde ise sahneye Büyükşehir Belediyesi Çalgıcı Mektebi çıktı. Çalgıcı Mektebi'nin, performansıyla ziyaretçilere unutulmaz bir gece yaşattığı konsere, Karacabey Belediyesi Meclis üyeleri Hamiyet Özenli ve Hatice Kılıç da katıldı. Ihlamur Festivali'nin ikinci gününde de Bursa Büyükşehir Belediyesi Orkestrası tarafından Türk Sanat Müziği konseri verilecek.

KAŞEDE BEKLEMEK YOK
KALİTELİ KAŞELER UYGUN FİYATLARLA
1 SAATTE TESLİM EDİLİR
GÜLER AJANS
MATBAACILIK - YAYINCILIK - REKLAMCILIK

İstiklal Caddesi Bora Sokak No : 5/A
Tel : (0.224) 513 96 83 GEMLİK

İŞKUR'dan yarım milyon kişiye iş

Türkiye İş Kurumu, bu yılın ilk 6 ayında 181 bin 322'si kadın olmak üzere 537 bin 114 kişinin istihdamına aracılık etti. Tbin 322 kadının istihdamına aracı oldu.

Türkiye İş Kurumu (İŞKUR), 2018'in ilk 6 ayında 355 bin 792 erkek ve 181 bin 322 kadının istihdamına aracı oldu.

İstihdamın korunması ve artırılması, işsizlerin mesleki niteliklerinin geliştirilmesi, işsizliğin azaltılması ve özel politika gerektiren grupların iş gücü piyasasına kazandırılmasını amaçlayan İŞKUR, istihdama aracılık etmeyi sürdürüyor. Kurum, bu yılın ocak-haziran döneminde 355 bin 792'i

erkek, 181 bin 322'si kadın olmak üzere 537 bin 114 kişiyi işe yerleştirdi. Bunlar arasında 6 bin 726 engelli, 82 de eski hükümlü yer aldı

Hedef, 1 milyon 250 bin kişinin istihdamı

Son 10 yılda 7,5 milyon kişinin istihdamını sağlayıp işsizlikle mücadelede etkin bir görev üstlenen İŞKUR, bu yıl 1 milyon 250 bin kişinin istihdamına aracılık etmeyi hedefliyor.

Temmuz ayı enflasyon verileri açıklandı

Enflasyon, temmuz ayında yüzde 0,55 artarken, yıllık baz da yüzde 15,85 oldu.

TÜFE, temmuz ayında yüzde 0.55 artış gösterdi.

Piyasada beklenti yüzde 1 artış olacağı yönündeydi.

Temmuz ayında yıllık enflasyon ise 15.85 oldu. Yıllıkta beklenti ise yüzde 16.30 düzeyindeydi.

TÜİK'ten yapılan açıklamaya göre, sanayinin dört sektörünün bir önceki aya göre değişimleri madencilik ve taşocakçılığı sektöründe %0,86, imalat sanayi sektöründe %1,87, elektrik ve gaz sektöründe %0,99, su sektöründe %1,44 artış olarak gerçekleşti.

Aylık en fazla artış tütün ürünlerinde gerçekleşti

Bir önceki aya göre en fazla artış %11,09 ile tütün ürünleri, %3,84 ile kağıt ve kağıt ürünleri, %3,45 ile kimyasallar ve kimyasal ürünleri olarak gerçekleşti.

Buna karşılık içeçekler %0,33, basım ve kayıt hizmetleri %0,12, metal cevherleri

%0,02 ile bir önceki aya göre endekslerin en fazla düştüğü alt sektörler oldu

Ana sanayi gruplarında aylık en fazla artış sermaye malında gerçekleşti

Ana sanayi grupları sınıflamasına göre 2018 yılı Temmuz ayında aylık en fazla artış sermaye malında ve yıllık en fazla artış enerjide gerçekleşti.

ÜFE Temmuz ayında aylık %0,55, yıllık %15,85 arttı

TÜFE'de (2003=100) 2018 yılı Temmuz ayında bir önceki aya göre %0,55, bir önceki yılın Aralık ayına göre %9,77, bir önceki yılın aynı ayına göre %15,85 ve on iki aylık ortalamalara göre %12 artış gerçekleşti.

Foreks'in enflasyon anketinde beklentiler aylık %1,03, yıllık %16,40 artış yönündeydi.

TÜİK'ten yapılan açıklamaya göre, aylık en yüksek artış %2,26 ile lokanta ve oteller grubunda oldu. Ana harcama grupları itibariyle 2018 yılı Temmuz ayında endekste yer alan gruplardan, ev eşyasında %1,82, eğlence ve kültürde %1,62, sağlıkta %1,20 ve konutta %1,10 artış gerçekleşti.

Aylık en fazla düşüş gösteren grup %3,07 ile giyim ve ayakkabı oldu

Ana harcama grupları itibariyle 2018 yılı Temmuz ayında endekste yer alan gruplardan gıda ve alkolsüz içeceklerde %0,28 ve haberleşmede %0,11 düşüş gerçekleşti.

Yıllık en fazla artış %24,21 ile ulaştırma grubunda gerçekleşti

Facebook sayfamız : Gemlik Körfez - Güler Ajans

GEMLİK REHBERİ

GEREKLİ TELEFONLAR

İtfaiye	110
Polis İmdat	155
Jandarma İmdat	156
Jandarma K.	513 10 55
Polis Karakolu	513 18 79
Gar. Kom.	513 12 06

KAYMAKAMLIK

Kaymakamlık	513 10 51
C.Savcılığı	513 10 53
C.Savcı Yrd.	513 29 54
Emniyet Müd.	513 10 28

ULAŞIM

Pamukkale	612 00 28
DENİZ UÇAĞI	613 88 13
Pegasus Akmis Seyahat	614 83 82
METRO	613 12 12
Aydın Turizm	613 20 77
Süzer Turizm	613 10 72
Kenberoğlu-Esadaş	614 48 49
Antur	614 47 71
Kamil Koç	612 01 83

HASTANELER

Devlet Hastanesi	517 34 00
Sahil Dev. Hast.	513 23 29
Mer.Sağ.Ocağı	513 10 68
Tomokay Tomografi	513 65 29
Acıbadem	280 44 44

TAKSİLER

Körfez Taksi	513 18 21
Çınar Taksi	513 24 67
Güven Taksi	513 32 40
Gemlik Taksi	513 23 24
Manastır Taksi	517 33 94

RESMİ DAİRELER

Telefon Arıza	121
UEDAŞ ARIZA	186
UEDAŞ İşletme	513 45 03
Statyum	514 00 95
Orm.Böl.Şef.	513 12 86
Milli Eğt. Md.	513 11 74
Halk Kütüphane	513 13 53
Askerlik Şb.	513 10 57
Karayolları	513 13 08
Liman Baş.	513 11 33
Mal Müd.	513 10 95
Nüfus Md.	513 37 42
Özel İd. Md.	513 15 07
Tapu Sicl. Müd.	513 14 14
Müftülük	513 13 64
Gümrük Md.	524 85 86
Ver. Dairesi Md.	513 10 92
İlçe Tarım Müd.	513 10 45
İlçe Seç. Md.	513 77 73
Halk Eğitim Müd.	513 18 46
İŞ-KUR	513 71 66

BELEDİYE

Santral	513 45 21 -23
Başkanlık	513 45 20
BUSKİ	514 57 96
İtfaiye	513 23 25
Muhasebe Md.	513 45 21-182
Yazı İşl. Md.	513 45 21-111
Su Arıza	Yalnız 185

DENİZ OTOBÜSÜ

Bursa	256 77 84
Mudanya	544 30 60
Yenikapı	(212) 516 12 12
Yalova	(226) 811 13 23
İDO İmam Aslan Dinlenme Tes.	513 23 94

VAPUR - FERİBOT

Yalova	(226) 814 10 20
Topçular	(226) 363 43 19
Eskihisar	(262) 855 60 31

OTOBÜS

Şehirlerarası Otobüs Terminali	261 54 00 (18 Hat)

DAĞITICILAR

GEMDAŞ	513 29 29
Aygaz	513 12 95
Habaş	513 16 37
Mogaz	513 75 58
Ergaz	513 88 43
Milangaz	513 22 59
Habaşgaz	513 45 46
Yeni Likitgaz	513 65 00
BP Gaz	514 59 81
Bütünler Likitgaz	513 80 00
Akçagaz	514 88 70
Totalgaz	514 17 00
Akcan Petrol	513 10 79
MAR-PET	513 30 33
Tuncay Otogaz	513 16 45
Beyza Petrol	513 01 03

Gemlik Körfez
GEMLİK'İN İLK GÜNLÜK SİYASİ GAZETESİ
YEREL SÜRELİ YAYIN
YIL : 43 SAYI : 6149
FİYATI : 50 Kr. (KDV Dahil)
Sahibi : Serap GÜLER
Sorumlu Yazı İşleri Müdürü : Kadri GÜLER
İstiklal Cad. Bora Sok. No:5/A
Tel : 513 96 83 GEMLİK
korfezofset@hotmail.com
Yönetim ve Basım Yeri :
GÜLER AJANS
Matbaacılık-Yayıncılık-Reklamcılık Tesisi
İstiklal Cad. Bora Sok. No:5/A GEMLİK
(Dini bayram Günleri ve Pazar günleri yayınlanmaz)

GEMLİK SİNEMA GÜNLÜĞÜ
VENÜS SİNEMASI
CANAVAR GİBİ
11.30-14.00-16.15-18.30-20.45
ŞEYTAN KAPISI
11.30-14.00-16.15-18.30-20.45
KABİR AZABI
11.30-14.00-16.15-18.30-20.45
513 33 21

YİĞİT İNŞAAT
1987

YAPI MALZEMELERİ LTD. ŞTİ.

BANYO & MUTFAK & SERAMİK & CAM MOZAİK
VİTRİFİYE & BANYO DOLAPLARI & LAMİNAT PARKE
KOMBİ & RADYATÖR & BOYA VE KABA İNŞAAT MALZEMESİ
ISI VE SU YALITIM ÜRÜNLERİ & SIHHİ TESİSAT ÜRÜNLERİ

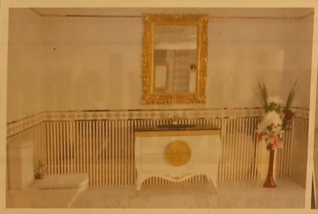

Adliye Binası Altı Yeni Pazar Cad. No: 98
Tel : 0 224 514 31 64 Fax : 0 224 513 90 41 GEMLİK
www.yigitinsaatgemlik.com

GEMLİK ÖZEL HATEM FEN ve ANADOLU LİSESİ
SAĞLIK MESLEK LİSESİ
9. SINIF KAYITLARINA ÖZEL YÜZDELİK DİLİM BURSU

%0-1.25=%100 EĞİTİM BURSU 4.000 TL
%1.26-3.25=%75 EĞİTİM BURSU 6.500 TL
%3.26-5.25=%50 EĞİTİM BURSU 9.000 TL
%5.26-7.25=%25 EĞİTİM BURSU 11.500 TL
%7.26-10.25=%20 EĞİTİM BURSU 11.750 TL
%10.26-15.25=%15 EĞİTİM BURSU 12.250 TL
15.26-20.00=%10 EĞİTİM BURSU 12.750 TL

Fiyatlarımıza Eğitim, yemek, yayınlar kıyafetler dahildir.

%20 ve üzeri eğitim bursu için okulumuza başvurunuz.

ÖZEL HATEM OKULLARI
GEMLİK FEN VE ANADOLU LİSESİ
0224 514 49 49 - 0535 545 28 87
www.hatemokullari.k12.tr

GÜNLÜK 300 TON
YAĞLIK ZEYTİN İŞLEME KAPASİTESİ

1964
KAVLAK
DOĞANIN HAZİNESİ

YENİ NESİL KONTİNÜ SİSTEM MAKİNELERDE
YÜKSEK VERİMLİ SIKIM!

MARMARA BÖLGESİ'NİN EN BÜYÜK
www.kavlak.com.tr
ZEYTİNYAĞI FABRİKASI

MRK : Umurbey Mh. Yalova Yolu Cd. N:42 Gemlik - BURSA FABRİKA : Umurbey Mh. Yalova Yolu Cd. No:44 Gemlik - BURSA
Şube 1: GEMLİK İSTİKLAL CAD. Şube 2 : OKSİJEN 68 - İSTANBUL YÖNÜ Şube 3 : OKSİJEN 68 -İZMİR YÖNÜ
0224 514 02 02

Gemlik Körfez

Kuruluş:1973

GEMLİK'İN İLK GÜNLÜK SİYASİ GAZETESİ

6 Ağustos 2018 Pazartesi www.gemlikkorfezgazetesi.com 50 Kr.

GEMLİK
B.Y.K.
Süzek Zeytin

B.Y.K. ZEYTİNCİLİK
Gıda San. ve Tic. Ltd. Şti.
Hamidiye Mahallesi Orhangazi Caddesi
Yeni Zeytin Hali No: 24 Gemlik /BURSA
Tel : 0.224 513 06 77 Fax : 513 30 30

Gemlikspor stattaki ilan panolarına reklam asmaya başladı

2018-2019 Bursa 1.liğine hazırlıklarını sürdüren Gemlikspor, kulübe ekonomik destek için İlçe stadında panolara ilan almaya başladı. Gemlikspor Kulübü Basın sözcüsü Tayfun Has gazetemize yaptığı açıklamada, Gemlik Belediyesi'nin maçla rın kullanım hakkını Gemlikspor'a vermesinden sonra kulübe gelir sağlamak için kapı kapı dolaşmak yerine, staddaki reklam panola rına reklam alarak bu sorunu çözmek istediklerini söyledi. Haberi 4'de

Güne Bakış

Kadri GÜLER
kadri_guler@hotmail.com

Muhsin Yazıcıoğlu'nun Gemlik ile ne ilgisi var?

Geçtiğimiz günlerde yazdığım bir yazıda, cadde ve sokaklara, Büyükşehir Belediyesi veya Gemlik Belediyesi tarafından yaptırılan tesislere verilen adlarının yerel olmasına değinmiştim.

Dün, Gemlik Belediyesi tarafından yaptırılan spor tesisinin açılışı vardı.

Tesise, helikopter kazasında ölen, Büyük Birlik Partisi eski Genel Başkanı Muhsin Yazıcıoğlu'nun adı verildi.

AKP'li Belediye Başkanı, milliyetçi - islamcı çizgide bir kişinin adını spor tesisine neden verdi? *Devamı sayfa 4'de*

Alacak verecek tartışmasında 5 kurşun

Gemlik Küçük Sanayi Sitesi Alt Geçidinde meydana gelen alacak verecek yüzünden çıkan tartışma sonun da A.Ç adlı bir kişi 5 kurşunla yaralandı. A.A. isimli zanlı, A.Ç. isimli yaşlı şahsı silahla 5 el ateş ederek yaraladı. şahsın vücudundaki mermilerden 3 tanesi çıkarıldı. İki merminin de vücutta kaldığı öğrenildi. *2'de*

3. Borusan Gemlik Çocuk Festivali ilgi gördü

Bu yıl Gemlik'te 3. gerçekleş tirilen Borusan Çocuk Festiva limiz çeşitli etkinlikler ve "Ters Yüz" filminin gösterimi ile devam etti. Etkinlikler kapsamında "Ters Yüz" filmi öncesi izlemeye gelen öğrencile rin okyanus gönüllüleri tara fından yüzleri boyandı. *4'de*

GEMLİK'TE SİGORTACILIĞIN GÜVENİLİR ADRESİ
SAĞLIK SİGORTACILIK
+90 532 414 36 28
+90 224 512 22 39
+90 224 512 22 38
+90 850 304 22 39

TRAFİK SİGORTASI
KASKO
EV VE İŞYERİ YANGIN ve DEPREM SİGORTASI

Merkez : Dr. Ziya Kaya Mah. İstiklal Cd. No: 82/A GEMLİK
Şube : Dr. Ziya Kaya Mah. Sağlık Sok. No: 10/B GEMLİK
erdogansaglik@hotmail.com

İDRAR TAHLİLİ
KAN TAHLİLİ
RÖNTGEN
ULTRASON
UCUZ MAMA
KISIRLAŞTIRMA
OPERASYONLAR
HANVET CLINIC
www.hanvetclinic.com
hanvetclinicgemlik hanvetveterinerclinic
Asım Kocabıyık Merkez Camii Karşısı
Tel : 0 224 513 51 52 GEMLİK

Küçük Sanayi Sitesi alt geçidinde, alacak verecek tartışmasında kan aktı. Yaşlı şahısın vücuduna 5 kurşun isabet etti.

Alacak verecek tartışmasında 5 kurşun

Gemlik Küçük Sanayi Sitesi Alt Geçidinde meydana gelen alacak verecek yüzünden çıkan tartışma sonunda A.Ç adlı bir kişi 5 kurşunla yaralandı. Öğrenildiğine göre, olay geçtiğimiz hafta sonunda meydana Küçük Sanayi Sitesi alt geçidinde meydana geldi. A.A. isimli zanlı, A.Ç. isimli yaşlı şahsı silahla 5 el ateş ederek yaraladı. Olaydan sonra kol, bacak ve karın bölgesinden yaralanan A.Ç , bir araçla Gemlik Devlet kaldırıldı. Hastanede ilk müdahalesi yapılan

şahsın vücudundaki mermilerden 3 tanesi çıkarıldı. İki merminin de vücutta kaldığı öğrenildi.

KISA SÜREDE YAKALANDI

Şahıs müdahale sonrasında ameliyata alındı. İki şahıs arasında alacak verecek meselesi olduğundan tartışmanın olduğu öğrenilirken, tartışmanın silahla yaralamaya kadar ileri gitmesine hayret ettiler. Gemlik İlçe Emniyet Müdürlüğü Asayiş Şube ekipleri emekli gardiyan olan A.A.yı kısa sürede yakaladı. Emekli Gardiyan A.A'nın yapılan sorgulamasından sonra çıkarıldığı mahkemece tutuklandığı öğrenildi. Zanlı A.A. Bursa Kapalı Cezaevine götürüldü.

Spor Tesisinin açılışından sonra Gemlik Belediyespor Atletizm Takımı sporcularına ödül verildi.

Muhsin Yazıcıoğlu Spor Tesisi hizmete girdi

Gemlik ilçe Belediyesi'nce yaptırılan Muhsin Yazıcıoğlu Spor Tesisi açıldı. Eşref Dinçer Mahallesi'ndeki tesisin açılışına Cumhurbaşkanı Başdanışmanı Yalçın Topçu katıldı. Topçu açılışta yaptığı konuşmada, tesise Muhsin Yazıcıoğlu'nun adının verilmesinden duyduğu memnuniyeti dile getirdi. Topçu, merhum Yazıcıoğlu'nun 5,5 yıl hücrede kalmasına rağmen devletine küsmediğini belirterek, *"Devlete olan sevginin de millete olan sevginin de ezana olan sevginin de rol modelidir. Gönlünüze onu yazdınız ama sandıktan çıkarmadınız. O yine de küsmedi, çalıştı."* dedi.

BEBEKLERİ KATLEDİYORLAR

Türkiye'nin uğraştığı meselelerin olduğuna dikkati çeken Topçu, *"Bebekleri katlediyorlar, yaşlı, çocuk ve asker şehit ediyorlar. PKK, DEAŞ, FETÖ hiçbiri yerli değil. Birileri operasyonlardaki başarılarımızdan, terörle mücadelemizden dolayı rahatsız oluyor."* ifadelerini kullandı. TBMM İnsan Haklarını İnceleme Komisyonu Başkanı Hakan Çavuşoğlu, yerel yönetimin önemine değinerek, *"Eğer milletin için dertleniyorsan hizmet edersin. Millet sevdası, Türkiye aşkı ve dertli olmak önemli unsurdur. Türkiye'nin önü sonuna kadar açıktır."* dedi. AK Parti Bursa Milletvekili Zafer Işık ise Gemlik'in AK Parti belediyecilliğiyle önemli mesafe katettiğini söyledi. Gemlik Belediye Başkanı Refik Yılmaz da ilçeye önemli bir tesis kazandırıldığını dile getirerek, *"Bu bölge atıl durumdayken Gemlik'in önemli yerleri arasına girdi. 20 dönümlük alanın tamamı kamulaştırıldı. 30 milyon üzerinde yatırım söz konusu. Bu bölge Gemlik'in en yaşanabilir bölgesi halini aldı. Okulları, camileri ve sosyal alanları ile ezan sesi olmayan bölge örnek olarak gösterilecek konuma geldi. Türkiye Cumhurbaşkanı Recep Tayyip Erdoğan'ın yol arkadaşları, tüm teşkilatları ile çalışarak hizmetleri sunuyor. Gemlik son dönemde önemli yatırımlar gerçekleştiriyor."* dedi. Konuşmaların ardından Türkiye çapında başarı elde eden Gemlik Belediyespor Atletizm Takımı sporcularına ödül verildi, tesisin açılışı gerçekleştirildi.

Feci kaza! Kafa kafaya çarpıştılar

İnegöl'de kafa kafaya çarpışan motosikletlerdeki 3 kişi yaralandı. Kaza, Orhaniye Mahallesi Yenişehir Caddesi üzerinde meydana geldi. Abdulgani S. idaresindeki 16 KJN 21 plakalı motosiklet ile Ali T. idaresindeki 43 YB 762 plakalı motosiklet kafa kafaya çarpıştı. Çarpışmanın şiddetiyle motosiklet sürücüleri ile Abdulgani S.'nin arkasında yolcu olarak bulunan Ezza M. yaralandı. Her üç yaralı olay yerine gelen sağlık ekiplerinin ilk müdahalesinin ardında ambulanslarla İnegöl Devlet Hastanesine kaldırılarak tedavi altına alındı. Kaza sonucu motosikletten fırlayan Ali T.'nin durumunun ciddi olduğu, diğer yaralıların sağlık durumunun ise iyi olduğu öğrenildi. Kazayla ilgili tahkikat başlatıldı.

Alacak verecek davası kanlı bitti

Bursa'da alacak verecek meselesi yüzünden iş yerini tarayan şahıslar dükkan sahibini yaraladı.
Olay, Yıldırım Tütüncüoğlu Caddesi'nde bulunan bir tekstil dükkanında meydana geldi. Sabah erken saatlerde gelen şüpheli Kadir A, dükkan sahibi 34 yaşındaki Hasan Alkan ile tartışıp oradan ayrıldı. Öğle saatlerinde bir arkadaşıyla tekrar gelen Kadir A. ve Metin A, otomobilin camından pompalı tüfek ve tabancayla Alkan'a doğru 8-9 el ateş açtı. Dükkanın önünde duran Hasan Alkan karın bölgesinden ağır şekilde yaralandı. Olayı gören çevredeki vatandaşlar polis ve sağlık ekiplerine haber verdi. Olay yerine çok sayıda polis ekibi gelirken, yaralı Alkan, ambulansla Muradiye Devlet Hastanesi'ne kaldırıldı. Ameliyata alınan Alkan'ın durumu ciddiyetini korurken, polis ekipleri iki şüpheliyi yakalamak için çalışma başlattı. O anlar ise güvenlik kamerasına anbean yansıdı.

SATILIK
KÜÇÜK KUMLA
ÖZGÜZELYALI SİTESİNDE
HAVUZLU EŞYALI
2+1 DAİRE SAHİBİNDEN SATILIK
0 535 378 18 00

FETÖ'nün yeni yapılanması Bursa'da çökertildi!

Bursa Cumhuriyet Başsavcılığı tarafından FETÖ'nün yeni yapılanmasına yönelik başlatılan soruşturma kapsamında yapılan operasyonda ilginç detaylar ortaya çıktı. Operasyonda gözaltına alınanla rın, örgüt liderlerinden Emre Uslu'nun sosyal medya dan yaptığı 'Evleri nizi değiştirin' çağ rısı üzerine adres değişikliği yaptıkları ve haberleşmek için yeni programlar kullanmaya başladıkları belirlendi.
Bursa İl Emniyet Müdürlüğü Kaçak çılık ve Organize Suçlarla Mücadele Şube Müdürlüğü (KOM) ekipleri, Bursa Cumhuriyet Başsavcılığınca başlatılan soruştur ma kapsamında Fethullahçı Terör Örgütü/Paralel Devlet Yapılanması'na (FETÖ/PDY) yönelik operasyon yaptı. Çok sayıda adrese eş zamanlı yapılan operasyonlarda, aralarında FETÖ tarafından yeni yapılanmayı yönlendirmek üzere atanmış sözde il imamı ve eğitim danışmanının da bulunduğu 13 kişi gözaltına alındı. KOM ekipleri tarafından adres ve kimlik tespitleri sırasında yapılan çalışmalarda ilginç detaylar ortaya çıktı. Örgütün yeni yapılanmasının, örgüt liderlerinden Emre Uslu tarafın dan twitter aracılığıyla atılan 'Evlerinizi değiştirin' talimatının ardından adres değişikliği yaptığı ve haberleş mek için yeni şifreli programlar geliştirdiği belirlendi. Uslu, yine sosyal medya hesabından FETÖ'cüleri yakalanma ihtimaline karşı uyararak, evlerine giderken aynı güzergahı kullanmamaları ve sosyal medyayı yakından takip etmeleri gerektiğini yazdı. Operasyonda gözaltına alınan şahısların dijital materyallerine de el konuldu. Yeni yapılanmanın, yurt dışı ve yurt içinde örgüte destek vermeye devam eden üyelerle haberleş mek için yeni şifreli programlar geliştirdiği de tespit edildi.

'Kocama baktın' kavgası

Mudanya'da feribot iskelesinde bir kadın önce para istediği ardından da kocasına baktığını iddia ettiği turist kadını darp etti.
Olay, Bursa'nın Mudanya ilçesinde feribot iskelesinin önünde meydana geldi. İddiaya göre, kimliği belirlenemeyen bir kadın, Bursa'yı ziyarete gelen başka bir kadından para istedi. Kadın, turist kadının para vermemesi üzerine 'kocama baktın' diyerek saldırdı. Darp edilen turist, çevrede bulunan vatandaşlardan ve polislerden yardım istedi. Turist kadının 'polis yok mu' diye bağırması üzerine saldırgan kadın olay yerinden uzaklaştı. Olay yerine gelen polis ekipleri, olayla ilgili inceleme başlattı.

Gemlik Körfez
ABONE OLDUNUZ MU?
ABONE OLUN OKUYUN OKUTUN

Güne Bakış

Kadri GÜLER
kadri_guler@hotmail.com

Muhsin Yazıcıoğlu'nun Gemlik ile ne ilgisi var?

Gemlik'te yapılan bir hizmete Gemlik te spora hizmet etmiş birinin adı verilemez miydi.

Bunun daha önce güzel bir örneğini görmüştük.

Ama, Gemlik'in spor geçmişini bilme yen yöneticiler, sırf birilerine yaranmak için dışarından birilerinin adlarını tesislere veriyor.

Ben buna şöyle bir yorum getiriyorum.

Yıllardır islamcı ve Osmanlıcı bir siyaset çizen AKP, Cumhuriyetin kurucu değerlerini bir biri yok ederken, yaptığı hiçbir hizmete Cumhuriyetin kurucusu ve onun silah arkadaşlarının adını vermedi, vermiyor.

Aksine stadlardan Atatürk adlarını kaldırıyorlar, hükümet konaklarından T.C. leri siliyorlar.

Siz AKP iktidarı ve belediyelerinin herhangi bir yer Celal Bayar'ın adının verdiğini gördünüz mü?

En somut örneği Umurbey'e Gemlik Belediyesinin yaptırdığı eski stada veri len isim "Recep Tayyip Erdoğan" dır.

Ama Adnan Menderes'in adlarını her yere veriliyor, AKP kongre salonların da bile Adnan Menderes ile Turgut Özal'ın posterleri asılıyor.

Geçtiğimiz günlerde yine bir çim sahaya trafik kazasında ölen bir AKP li meclis üyesinin adı.

Rahmetlinin sporla bir ilgisi mi vardı?

Bu meclis üyesi ölmeseydi adı acaba bir yere verilir miydi?

Çok mu hizmet etmişti Gemlik'e.

Şimdi ise Cumhurbaşkanlığı seçimlerinde, Recep Tayyip Erdoğan'ı cumhurbaşkanlığına taşıyan siyasi partilerinin yani MHP ve Büyük Birlik Partililerin adları spor tesisine verili yor!

Millet ittifakı böylece güçlendiriliyor.

Bunlar yanlış işler.

Geçtiğimiz günlerde 38 yıl önce siyasi bir cinayete kurban giden ve öldürü len, benimde akrabam olan bir gencin adı öldürüldüğü sokağa verildi. 8 yıldır ne beklediniz?

Aynı yıllarda karşı görüşlü kişiler de Gemlik'te öldürüldü.

Bunları adlarını da öldürüldüğü sokak lara verecek misiniz?

Hayır.

Bu kafa doğru bir kafa değil.

Gün geliri bu adlar kaldırılır yerine yerelleri konur unutmayın.

Bekçelerin evi oldu "Yalı Konağı", Eski ortaokul ise "Paşa Konağı"

Bunlar uydurma adlar.

Hangi Paşanın konağıymış o eski okul binası veya Yalı Konağının adını kim koymuş.

Önce kentin geçmişini iyi öğrenin sonra adları verin.

İskele Meydanında cumartesi günü çocuklarının yüzleri boyandı
"Ters yüz" filmi ilgi ile izlendi

3. Borusan Gemlik Çocuk Festivali ilgi gördü

Bu yıl Gemlik'te 3. gerçekleştirilen Borusan Çocuk Festivalimiz çeşitli etkinlikler ve "Ters Yüz" filminin gösterimi ile devam etti. İskele meydanında cumartesi akşamı 3. Borusan Gemlik Çocuk Festivali etkinlikleri kapsamında "Ters Yüz" filmi öncesi izlemeye gelen öğrencilerin okyanus gönüllüleri tarafından yüzleri boyandı. Daha sonra çocuklar ve veliler filmi ilgi ile izlediler. 3. Borusan Gemlik Çocuk Festivali kapsamında Gemlikli küçüklere açık havada hoş zamanlar geçirdiler. Borusan Gemlik Kampüs Koordinatörü Serdar Özkaleli, etkinlikte kendilerine destek veren Gemlik Belediyesi, Sinemasal, Borusan Ok yanus Gönül lüleri ve Kurumsal İletişim departmanına teşekkür etti.

Gemlikspor stattaki ilan panolarına reklam asmaya başladı

2018-2019 Bursa 1.liğine hazırlıkla rını sürdüren Gemlikspor, kulübe ekonomik destek için İlçe stadında panolara ilan almaya başladı. Gemlikspor Kulübü Basın sözcüsü Tayfun Has gazetemize yaptığı açıklamada, Gemlik Belediyesi'nin maçların kullanım hakkını Gemlikspor'a vermesinden sonra kulübe gelir sağlamak için kapı kapı dolaşmak yerine, staddaki reklam panolarına reklam alarak bu sorunu çözmek istediklerini ve yaptıkları temaslar ile Gemlik Ticaret ve Sanayi Odası, Gemlik Ticaret Borsası ve Gemlik Esnaf ve Sanatkarlar Odası yönetimleriyle görüşmeler yaptıklarını, bu görüşmelerin olumlu sonuçlarını almaya başladıklarını söyledi. Tayfun Has, geçtiğimiz cumartesi günü alınan reklamların staddaki panolara yerleştirmeye başladıklarını belirterek, *"Başta Belediye başkanımız Refik Yılmaz'a stadı kulübümüze tahsis ettiği için, daha sonra oda yönetimlerine ve reklam veren iş adamlarımıza teşekkür ediyoruz"* dedi. Gemlikspor staddaki boş kalan yerlere reklam almaya devam ediyor.

AYRINTI

Erhan İZGİ

İSPANYA-ENDÜLÜS TURU 12

Cumartesi gününden devam

Alicante:

Deniz kenarında konuşlanmış küçük ama şirin bir yer. Yunanlı, Romalı, Arap ve Hiristiyan kolonilerinin zengin tarihine sahip, İspan ya'nın en eski ve önemli liman şehirlerinden biridir. Aynı zamanda Alicante, Costa Blanca kıyısında bulunan antik ve güzel bir kasabadır. Bu sadece popüler bir sahil beldesi değil aynı zamanda değerli anıtlarını ve günümüze kadar uzanan manza raları koruyan ünlü bir kültür merkezi.

Caddelerde mor renkli çiçekler açmış bizdeki akasyaya benzeyen ağaçları görüyoruz. Güzel bir atmosfer sunuyor gelip geçen turistlere...

Burada eski mahalleleri ve meydanları gezebilir, muhteşem bir parkta dinlenebilirsiniz. Bunların dışında ilgimizi çeken kauçuk ağaçları... Gerçekten çok ilginç...

Hele hele gövdeleri görülmeye değer. Sanki farklı varlıkları sergileyen figürler gibi.

Panoramik şehir turu gerçekleştirilecek. Şehirde Müslümanlardan kalma iki eserden de söz edilebilir.

Aynı zamanda şehirdeki en eski kilise olan Santa Maria kilisesiAraplar tarafından cami olarak yaptırılmış fakat 14.yy'da Valencia Gotik tarzı ile yenilenmiş ve günümüzde kilise olarak kullanılıyor.

Buradan biraz ilerleyince de karşımızaSantaNicholas katedraligeliyor, burası da eski cami yeni kilise olarak 1600'lü yıllarda yapılmış.

Santa Barbara Kalesi:

Kayalıkların üze rine konuşlanmış ilginç bir yapı... Uzaktan sadece fotoğrafını çeki yoruz.

Kentin sembolü Castillo de Santa Barbara kalesi... Kale, İspan ya'daki en büyük ortaçağ kalelerinden biri ve muhteşem bir manzaraya sahip... Tepeye çıkmıyoruz. Geceleme otelinizde.

6.GÜN30 Mayıs Çarşamba 2018
ALİCANTE – VALENCIA – BARCELONA

Sabah kah valtısından son rası Valencia'ya hareket ediyoruz. Kente varışımızın ardından şehir turuna başlıyoruz. İspanya'yla ilgili zaman zaman Katalanlar sözünü duyarsınız. Bağımsızlıklarını istediler falan diye...

Valencia ve Barcelona Katalanların çoğunlukta olduğu bölgedir. Bu nedenle de Katalonya'nın en beğenilen şehirlerinden biridir Valencia. .

Her ne kadar bağlı olduğu İspanya gibi resmi dil İspanyolca olsa da yerli halk 2. resmi dil olarak Valencianaca adı verilen bir dili konuşmayı tercih ediyormuş. Bu arada Katalancaya fazlasıyla benzeyen bu dil resmi kayıtlarda Katalanca' nın güney aksanı olarak geçse bile Valencia halkı bunun bir dil olduğu konusunda direnmekteymiş.

Romalılar tarafından kurulan kentin adı Latince güç anlamına gelen Valentina kelimesinden geliyor.Tur sırasında göreceğimiz yerler arasında:

Gotik Katedral:Gördüğü müz katedrallerin bir benzeri... Elbette ki birtakım farklılıkları var.

Micalet Çan Kulesi:Uzaktan görüyoruz.

Barcelona:

Valancia gezimizden sonra Barcelona'ya hareket. Kente varışımızın ardından Barcelona panoramik şehir turu. Görülecek yerler arasında;

Plaza De Catalunya Meydanı:Günün her saati kalabalık...

La Rambla Caddesi:

Karınca gibi insan kaynıyor. LasRamblas için Barselona'nın kalbi diyebiliriz, dar ve uzun bir cadde, sıra sıra mağaza ve restaurantlar, genci yaşlısı ile sokak çalgıcıları bu bölgeye bir hareket katıyor. Başlıca görülmesi gereken yerleri Mercat de la Boqureia adındaki dünyaca ünlü pazarı, Poliorama adındaki tiyatrosu ve Liceu (opera binası).

Devamı yarın

Bursa üretti, Türkiye kazandı

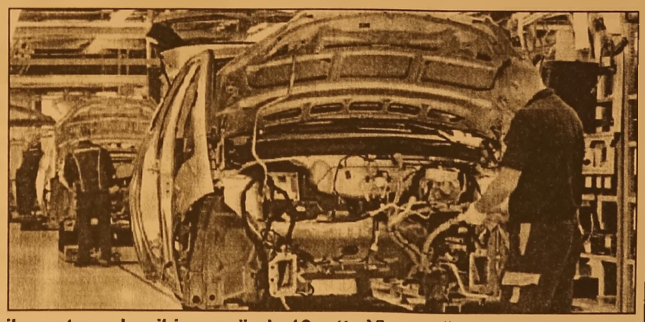

Otomotiv endüstri sinin temmuz ayı ihracatı, geçen yılın aynı ayına göre yüzde 13,8 artarak 2 milyar 765 milyon dolar oldu.

Uludağ Otomotiv Endüstrisi İhracat çıları Birliğinin (OİB) haziran ayı verilerine göre, ocak-temmuz döneminde sektörün ihracatı yüzde 14,4 artarak, 19 milyar 198 milyon dolar olarak gerçekleşti.

Ocak-temmuz döneminde binek otomobiller ihracatı geçen yılın aynı dönemine kıyasla yüzde 7 artarak 7 milyar 662 milyon dolar olurken, otomotiv yan sanayi ihracatı yüzde 22, eşya taşımaya mahsus motorlu taşıtlar ihracatı yüzde 15, otobüs minibüs midibüs ihracatı da yüzde 6 artış gösterdi.

Ürün grupları bazında bakıldı ğında, temmuz ayında otomotiv yan sanayi ihracatı yüzde 22 artarak 913 milyon dolar olurken, binek otomobil ihracatı yüzde 5 artarak 1 milyar 104 milyon dolar, eşya taşımaya mahsus motorlu taşıtlar ihracatı yüzde 11,5 yükselerek 487 milyon dolar, otobüs-minibüs-midibüs ihracatı yüzde 17 artarak 157 milyon dolar olarak gerçekleşti. Temmuz ayında Birleşik Krallık'a yapılan ihracat yüzde 30, Fransa'ya yüzde 36 oranında artarken, ABD'ye olan ihracatta ise yüzde 31'lik bir düşüş yaşandı.

Otomotiv yan sanayinde en fazla ihracat yapılan ülke olan Almanya'ya yönelik ihracat yüzde 9 artarken önemli pazarlardan İtalya'ya yüzde 18, Fransa'ya yüzde 48, Romanya'ya yüzde 20, ABD'ye yüzde 45, Rusya'ya yüzde 42 ihracat artışı oldu. Binek otomobillerde en fazla ihracat yapılan iki ülke olan Birleşik Krallık ve Fransa'ya yüzde 39, diğer önemli pazarlardan Slovenya'ya yüzde 26, İsveç'e yüzde 25 artış, İtalya'ya yüzde 19, Polonya'ya yüzde 12, Hollanda'ya yüzde 32, ABD'ye yüzde 82'lik düşüş gösterdi.

Eşya taşımaya mahsus motorlu taşıtlarda en büyük pazar olan Birleşik Krallık'a ihracat yüzde 16 arttı. Yine önemli pazarlardan Belçika'ya yüzde 16, Slovenya'ya yüzde 58, Fransa'ya yüzde 27, ABD'ye yüzde 51 artış kaydedilirken, İtalya'ya yüzde 12, İspanya'ya yüzde 61, Hollanda'ya yüzde 16 düşüş yaşandı.

Otobüs minibüs midibüs ürün grubunda ise en fazla ihracat yapılan ülke olan Fransa'ya yüzde 42 artış, önemli pazarlardan Almanya'ya yüzde 6 ihracat düşüşü görülürken, İtalya'ya yüzde 75, Birleşik Krallık'a yüzde 102, İspanya'ya yüzde 77 artış oldu.

- 394 milyon dolarlık ihracat ile Almanya ilk sırada

Ülke bazında bakıldığında temmuz ayında en büyük pazar Almanya'ya 394 milyon dolarlık ihracat yapıldı.

Bursa'da görenleri hayran bırakan doğal güzellik

Bursa'da bir kaç yıl öncesine kadar mezbelelik haldeyken Mustafakemalpaşa Belediyesi ve Milli Parklar'ın desteğiyle çevre düzenlemesi yapılan Su Uçtu Şelalesi ve tabiat parkı muhteşem güzelliğiyle izleyenleri büyülüyor. Fay hattının çökmesiyle oluşan ve 38 metreden dökülen Su Uçtu Şelalesi yaz mevsiminde bile buz gibi suyu ile Arap turistlerin en fazla ziyaret ettiği mekanların başında geliyor. Mustafakemalpaşa ilçesine 17 kilometre uzaklıktaki Su Uçtu Şelalesi'ni her gün binlerce turist ziyaret ediyor. Özellikle yaz mevsiminde Suudi Arabistan, Dubai, Kuveyt, Katar ve Körfez ülkelerinden gelenler Su Uçtu'daki doğal güzelliğe hayran kalıyorlar. Arap turistler hem selfie çekiyor hem de burada buz gibi dağ suyundan içerek serinliyorlar. Bursa'ya hayran lığını gizlemeyen Arap turistler, "Bursa gerçekten muhteşem. Diğer

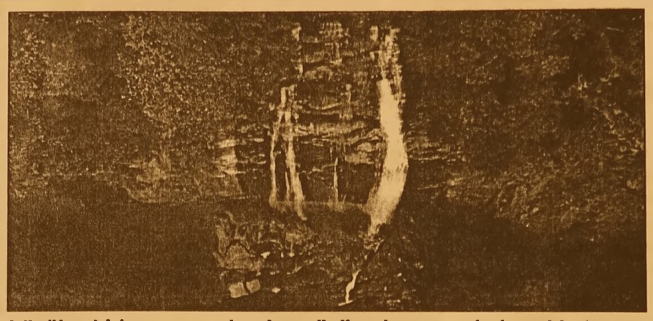

büyükşehirlere göre, daha az trafik, daha az insan var. Yeşili çok güzel. Bursa'da güzel insanlarla karşılaşı yoruz. Uludağ, Gölyazı, Su Uçtu, Saitabat Şelalesi kendine hayran bırakıyor" diyorlar. Mustafakemalpaşa Belediye Başkanı Sadi Kurtulan ise çevre düzenlemesini Milli Parklar ile birlikte gerçekleştirdikleri şelalede misafirlerle tek tek ilgileniyor, onlarla sohbet ediyor. Karşılarında belediye başkanını gören Arap turistler de teşekkürlerini ifade ediyorlar. Su Uçtu Tabiat Parkı'nın uzun yıllar süren çalışmanın ürünü olduğunu ifade eden Belediye Başkanı Sadi Kurtulan, "Milli parklar gözetiminde onlarla elele vererek hem doğaya duyarlı, çevreyi bozmadan natürel güzelliği, suyu yeşili ve bu güzelliği bir arada tutan bu mekanı vatandaşımızın hizmetine sunu yoruz. 38 metreden akan su ruhu dinlendiriyor. Hava, güneş, oksijen, tertemiz toprakta insanlar kendi lerini buluyor. Büyükşehirlerde sıkışan insanlar burada ferahlıyor.

Uludağ'ın cazibesi artacak

Türkiye Cumhuri yetinin ilk dönem yatırımlarından Kirazlıyayla Sanatoryum binası BTSO'nun vizyonuyla iş dünyasının eğitim üssü hâline geliyor. Uludağ Yaşam Boyu Eğitim Merkezi'ndeki (UYEM) restorasyon çalışmalarını inceleyen BTSO Yönetim Kurulu Başkanı İbrahim Burkay, Fransa'daki INSEAD ve İngiltere'deki Wilton Park'tan ilham aldıkları merkezin dünyanın entelektüel birikimini iş dünyasının ayağına getireceğini belirterek, "Merkezin aynı zamanda Uludağ'ın cazibesini artıracak bir yapıya kavuşmasını hedefliyoruz" dedi. Bursa Ticaret ve Sanayi Odası (BTSO), iş dünyasının en itibarlı eğitim üslerinden biri hâline gelecek Uludağ Yaşam Boyu Eğitim Merkezi'ni Bursa'ya kazandırıyor. Bilhassa yakın coğrafyaya hitap edecek merkezin restorasyon çalışmalarının önemli bir kısmı tamamlandı. BTSO

Yönetim Kurulu Başkanı İbrahim Burkay, geçtiğimiz ocak ayında restorasyon çalışmaları başlayan UYEM'de incelemelerde bulundu. Başkan Burkay'a Yönetim Kurulu Başkan Yardımcısı Cüneyt Şener, Yönetim Kurulu Üyeleri Hasan Gürses, Osman Nemli ve Alparslan Şenocak eşlik etti. Başkan Burkay, UYEM projesinin Uludağ'ın potansiyelini ortaya çıkaracak önemli bir adım olduğunu söyledi. İbrahim Burkay, yaklaşık 30 yıl boyunca verem hastalarının tedavi edildiği sanatoryum merkezinin artık iş dünyasına hizmet verecek bir eğitim üssü olacağını vurguladı. Türkiye'nin tarihine tanıklık eden merkezin yeni kimliğiyle hem Uludağ'ın hem de Bursa'nın turizm potansiyeline önemli bir güç katacağını vurgulayan Burkay, Kirazlıyayla Sanatoryumu gibi eşsiz bir yapıyı restore ederek yeniden Bursa'ya kazandırdıklarını söyledi.

KAŞEDE BEKLEMEK YOK
KALİTELİ KAŞELER UYGUN FİYATLARLA
1 SAATTE TESLİM EDİLİR
GÜLER AJANS
MATBAACILIK - YAYINCILIK - REKLAMCILIK

İstiklal Caddesi Bora Sokak No : 5/A
Tel : (0.224) 513 96 83 GEMLİK

Bayram öncesi kritik uyarı!

TESK Genel Başkanı Bendevi Palandöken: "Özellikle bayram arifesinde vatandaşlarımız 'Yüzde 80'e varan indirim' etiketlerine kanmasın" açıklamasında bulundu. ürkiye Esnaf ve Sanatkarları Konfederasyonu (TESK) Genel Başkanı Bendevi Palandöken, bayramları ve özel günleri fırsat bilen bazı satıcıların önce ürünlerin fiyatını şişirdiğini sonra indirim varmış gibi satışa sunduğunu belirterek, "Özellikle bayram arifesinde vatandaşlarımız 'Yüzde 80'e varan indirim' etiketlerine kanmasın." ifadesini kullandı. Palandöken, yazılı açıklamasında, özellikle bayramlarda ve özel gün-

lerde mağazaların gerçekçi olmayan indirim kampanyaları yapabildiğine dikkati çekti. Büyük mağazaların ve bazı AVM'lerin "Bayram indirimi" adı altında tüketiciyi yanıltarak rant elde ettiğini öne süren Palandöken, "Bayramları ve özel günleri fırsat bilenler, önce ürünlerin fiyatını şişiriyor sonra indirim varmış gibi bunları satışa sunuyor. Özellikle bayram arifesinde vatandaşlarımız 'Yüzde 80'e varan indirim' etiketlerine kanmasın. Tüketicileri yanıltan indirim kampanyaları kesin olarak kurala bağlanmalı." değerlendirmesinde bulundu. Palandöken, indirim kampanyalarına çeki düzen verilmesi gerektiğinin altını çizerek, "Mağazalar, bağlı oldukları meslek kuruluşlarından izin alarak indirim kampanyası yapabilmeli" dedi

İşsizlik maaşından artık onlar da faydalanacak!

Uzun yıllardır tartışmaları süren işsizlik maaşından yararlanma koşullarının kolaylaştırılmasında ilk adım atılıyor. İşsizlik maaşı alabilmek için gerekli olan "devamsızlık" koşulu kaldırılıyor. Bu yolla 12 bin 500 kişinin daha işsizlik maaşı alabileceği hesaplanıyor. Cumhurbaşkanı Recep Tayyip Erdoğan'ın önceki gün açıkladığı 100 günlük icraat programında "işsizlik ödeneğinden hak kazanma şartlarının esnetileceği" de yer aldı. Edinilen bilgiye göre söz konusu esneklik, işsizlik sigortası fonundan yararlanmak için gerekli olan temel parametrelerde olmayacak. Bir başka deyişle, işsizlik maaşı alabilmek için son 3 yılda 600 günlük işsizlik sigortası primi ödenmesi ve çalışanın kendi istek ve kusuru dışında işten çıkarılması koşulları değiştirilmeyecek. Mevcut uygulamada, bu koşullara ek olarak son 120 gün içinde prim ödeyerek, sürekli

çalışmış olma şartı da aranıyor. Değişiklik bu kısımda yapılacak ve "sürekli çalışmış olma" şartı yeniden tanımlanacak.

HİZMET AKDİNE BAKILACAK

Yetkililer, şu anki uygulamada, işten ayrılmadan önceki son 120 günde, çalışanın devamsızlık yapması halinde de, işsizlik maaşı bağlanamadığını belirtiyor. İş akdi devam ediyorsa devamsızlığın istisna olarak kabul edilmesi gerektiğini belirten yetkililer, "Hizmet akdi devam etmesine karşın, son 120 günlük dönemde devamsızlık ettiği gerekçesiyle Sosyal Güvenlik Kurumu'na eksik gün bildirilenler işsizlik ödeneği alamıyordu. Bu düzenleme ile artık hak kazanabilecekler" dedi. Düzenleme 125 milyar TL'ye ulaşan işsizlik sigortası fonunun dengelerinde ise çok küçük bir değişikliğe yol açacak. Bu uygulamadan yararlananların da sisteme girmesi ile işsizlik sigortası fonuna 95 milyon TL'ye yakın bir maliyet gelmesi bekleniyor. Haziran ayı verilerine göre, işsizlik sigortası fonundan 417 bin 903 kişi yararlanıyor, bu kişilere yapılan ödeme tutarı ise 366 milyon 148 bin 97 TL düzeyinde. İşsizlik maaşının süresi, prim ödenen gün sayısına göre değişiyor. Sigorta primi en az 600 gün ödenen kişiye 6 ay, 900 gün prim ödemesi olan kişiye 8 ay, 1080 gün prim ödemesi yapılmış kişiye de 10 ay işsizlik maaşı bağlanıyor.

Facebook sayfamız : Gemlik Körfez - Güler Ajans

GEMLİK REHBERİ

GEREKLİ TELEFONLAR	
İtfaiye	110
Polis İmdat	155
Jandarma İmdat	156
Jandarma K.	513 10 55
Polis Karakolu	513 18 79
Gar. Kom.	513 12 06
KAYMAKAMLIK	
Kaymakamlık	513 10 51
C.Savcılığı	513 10 53
C.Savcı Yrd.	513 29 54
Emniyet Müd.	513 10 28
ULAŞIM	
Pamukova	512 00 28
DENİZ UÇAĞI	513 88 18
Pegasus Akmia Seyahat	514 43 63
METRO	513 10 77
Aydın Turizm	513 20 77
Özer Turizm	513 10 73
Kanberoğlu-Esadaş	514 48 48
Antur	514 47 71
Kamil Koç	512 01 63
HASTANELER	
Devlet Hastanesi	517 34 00
Sahil Dev. Has.	513 23 29
Mer.Sağ.Ocağı	513 10 68
Tomokay Tomografi	513 65 29
Acıbadem	280 44 44
TAKSİLER	
Körfez Taksi	513 18 21
Çınar Taksi	513 24 67
Güven Taksi	513 32 40
Gemlik Taksi	513 23 24
Manastır Taksi	517 33 94

RESMİ DAİRELER	
Telefon Arıza	121
UEDAŞ ARIZA	186
UEDAŞ İşletme	513 45 03
Statyum	514 00 95
Orm.Böl.Şef.	513 12 86
Milli Eğt. Md.	513 11 74
Halk Kütüphane	513 13 53
Askerlik Şb.	513 10 57
Karayolları	513 13 08
Liman Baş.	513 11 33
Mal Müd.	513 10 95
Nüfus Md.	513 37 42
Özel İd. Md.	513 15 07
Tapu Sicl. Müd.	513 14 14
Müftülük	513 13 64
Gümrük Md.	524 85 86
Ver. Dairesi Md.	513 10 92
İlçe Tarım Müd.	513 10 45
İlçe Seç. Md.	513 77 73
Halk Eğitim Müd.	513 18 46
İŞ-KUR	513 71 66
BELEDİYE	
Santral	513 45 21 -23
Başkanlık	513 45 20
BUSKİ	514 57 96
İtfaiye	513 23 25
Muhasebe Md.	513 45 21-182
Yazı İşl. Md.	513 45 21-111
Su Arıza	Yalnız 185

DENİZ OTOBÜSÜ	
Bursa	256 77 84
Mudanya	544 30 60
Yenikapı	(212) 516 12 12
Yalova	(226) 811 13 23
İDO İmam Aslan Dinlenme Tes.	513 23 94
VAPUR - FERİBOT	
Yalova	(226) 814 10 20
Topçular	(226) 383 43 19
Eskihisar	(262) 655 60 31
OTOBÜS	
Şehirlerarası Otobüs Terminali	261 54 00 (18 Hat)
DAĞITICILAR	
GEMDAŞ	513 29 29
Aygaz	513 12 95
Habaş	513 16 37
Mogaz	513 75 58
Ergaz	513 88 43
Milangaz	513 22 59
Habaşgaz	513 45 46
Yeni Likitgaz	513 65 00
BP Gaz	514 59 81
Bütünler Likitgaz	513 80 00
Akçagaz	514 88 70
Totalgaz	514 17 00
Akcan Petrol	513 10 79
MAR-PET	513 30 33
Tuncay Otogaz	513 16 45
Beyza Petrol	513 01 03

Gemlik Körfez
GEMLİK'İN İLK GÜNLÜK SİYASİ GAZETESİ

YEREL SÜRELİ YAYIN
YIL : 43 SAYI : 6150
FİYATI : 50 Kr. (KDV Dahil)
Sahibi : Serap GÜLER
Sorumlu Yazı İşleri Müdürü : Kadri GÜLER
İstiklal Cad. Bora Sok. No:5/A
Tel : 513 96 83 GEMLİK
korfezofset@hotmail.com
Yönetim ve Basım Yeri :
GÜLER AJANS
Matbaacılık-Yayıncılık-Reklamcılık Tesisi
İstiklal Cad. Bora Sok. No:5/A GEMLİK
(Dini bayram Günleri ve Pazar günleri yayınlanmaz)

GEMLİK SİNEMA GÜNLÜĞÜ

VENÜS SİNEMASI

CANAVAR GİBİ
11.30-14.00-16.15-18.30-20.45

ŞEYTAN KAPISI
11.30-14.00-16.15-18.30-20.45

KABİR AZABI
11.30-14.00-16.15-18.30-20.45

513 33 21

YİĞİT İNŞAAT
1987

YAPI MALZEMELERİ LTD. ŞTİ.

BANYO & MUTFAK & SERAMİK & CAM MOZAİK
VİTRİFİYE & BANYO DOLAPLARI & LAMİNAT PARKE
KOMBİ & RADYATÖR & BOYA VE KABA İNŞAAT MALZEMESİ
ISI VE SU YALITIM ÜRÜNLERİ & SIHHİ TESİSAT ÜRÜNLERİ

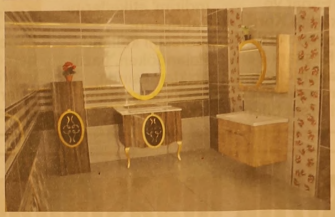

Adliye Binası Altı Yeni Pazar Cad. No: 98
Tel : 0 224 514 31 64 Fax : 0 224 513 90 41 GEMLİK
www.yigitinsaatgemlik.com

GEMLİK ÖZEL HATEM FEN ve ANADOLU LİSESİ
SAĞLIK MESLEK LİSESİ
9. SINIF KAYITLARINA ÖZEL YÜZDELİK DİLİM BURSU

%0-1.25=%100 EĞİTİM BURSU 4.000 TL

%1.26-3.25=%75 EĞİTİM BURSU 6.500 TL

%3.26-5.25=%50 EĞİTİM BURSU 9.000 TL

%5.26-7.25=%25 EĞİTİM BURSU 11.500 TL

%7.26-10.25=%20 EĞİTİM BURSU 11.750 TL

%10.26-15.25=%15 EĞİTİM BURSU 12.250 TL

15.26-20.00=%10 EĞİTİM BURSU 12.750 TL

Fiyatlarımıza Eğitim, yemek, yayınlar kıyafetler dahildir.

%20 ve üzeri eğitim bursu için okulumuza başvurunuz.

ÖZEL HATEM OKULLARI
GEMLİK FEN VE ANADOLU LİSESİ

0224 514 49 49 - 0535 545 28 87
www.hatemokullari.k12.tr

GÜNLÜK 300 TON
YAĞLIK ZEYTİN İŞLEME KAPASİTESİ

KAVLAK
DOĞANIN HAZİNESİ

YENİ NESİL KONTİNÜ SİSTEM MAKİNELERDE
YÜKSEK VERİMLİ SIKIM!

MARMARA BÖLGESİ'NİN EN BÜYÜK
ZEYTİNYAĞI FABRİKASI

www.kavlak.com.tr

MRK : Umurbey Mh. Yalova Yolu Cd. N:42 Gemlik - BURSA FABRİKA : Umurbey Mh. Yalova Yolu Cd. No:44 Gemlik - BURSA
Şube 1: GEMLİK İSTİKLAL CAD. Şube 2 : OKSİJEN 68 - İSTANBUL YÖNÜ Şube 3 : OKSİJEN 68 -İZMİR YÖNÜ
0 224 514 02 02

Kuruluş:1973

Gemlik Körfez

GEMLİK'İN İLK GÜNLÜK SİYASİ GAZETESİ

7 Ağustos 2018 Salı www.gemlikkorfezgazetesi.com 50 Kr.

B.Y.K.
B.Y.K. ZEYTİNCİLİK
Gıda San. ve Tic. Ltd. Şti.
Hamidiye Mahallesi Orhangazi Caddesi
Yeni Zeytin Hali No: 24 Gemlik /BURSA
Tel : 0.224 513 06 77 Fax : 513 30 30

LYS açıkta kalanlara yeni kontenjan açılacağı açıklaması öğrencilerin yüreğine su serpti

Velilerin isteği Hamidiye İmam Hatip Orta Okulu Anadolu Lisesine dönüşsün

Güne Bakış

Kadri GÜLER
kadri_guler@hotmail.com

Açıkta kimse kalmayacak

TEOG kaldırılarak yerine getirilen yerleş tirme sistemi ile öğrencinin oturduğu eve yakın okullara kayıt yaptırmaları, 3 tercih zorunluğu, sonucu sınava giren öğrenci lerin önemli çoğunluğu istedikleri okullara giremedi.

Bu nedenle zorunlu kılınan İmam Hatip Lisesi ve Anadolu Teknik Okullarında kontenjanlar istedikleri gibi dolmadı.

Hele İmam Hatip Okullarındaki doluluk yüz de 52'lerde kalınca, Bakanlık yeni karar almak zorunda kaldı.

Anadolu liselerinin kontenjanlarının arttırılacağı açıklandı. Devamı 4 de

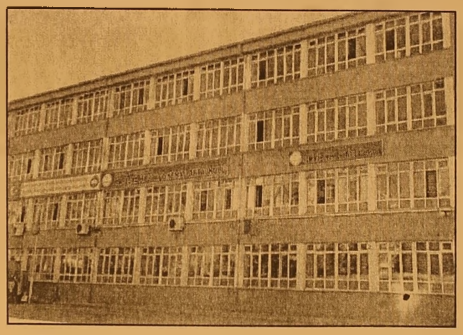

Milli Eğitim Bakanlığınca düzenlenen LYS sınavlarında yapılan değişiklikten sonra binlerce çocuğun istedikleri okul lara yerleşmemesi bir gerçeği gözler önüne serdi. Çukurbahçe de bulunan Gemlik Anadolu Lisesi ile 500 metre mesafede açılan bu okulun öğrenci lerinin diğer imam hatip liselerinin kay dırılarak, bu okulun düz Anadolu Lisesi ne dönüştürülmesi istendi. Haberi 2'de

Salı Pazarı'nda kullanılmayan yerler kiraya çıkarıldı

Gemlik Beledi yesi nin Salı Paza rı'nda bulunan A ve B Blokların daki işyerleri 14 Ağus tos Salı gü nü 2018 açık tek- lif usulü ile sınırlı aynı hak tesisi yöntemi ile kiraya verilecek.Tekli satış yeri kirala yan ise en fazla iki satış yeri kira layabilecek. 4'de

Polis bile böylesini ilk kez gördü

Polisin şüphelen diği bir şahsı durdurması sonu cu belindeki be ze damıtılmış ve makasla kesile rek satılan uyuş turucu madde ele geçirdi. İnceleme ve araştırmalar sürüyor. Syf 2'de

GEMLİK'TE SİGORTACILIĞIN GÜVENİLİR ADRESİ
SAĞLIK SİGORTACILIK
+90 532 414 36 28
+90 224 512 22 39
+90 224 512 22 38
+90 850 304 22 39

TRAFİK SİGORTASI
KASKO
EV VE İŞYERİ YANGIN ve DEPREM SİGORTASI

Merkez : Dr. Ziya Kaya Mah. İstiklal Cd. No: 82/A GEMLİK
Şube : Dr. Ziya Kaya Mah. Sağlık Sok. No: 10/B GEMLİK
erdogansaglik@hotmail.com

İDRAR TAHLİLİ
KAN TAHLİLİ
RÖNTGEN
ULTRASON
UCUZ MAMA
KISIRLAŞTIRMA
OPERASYONLAR
HANVET CLINIC
www.hanvetclinic.com
hanvetclinicgemlik hanvetveterinerclinic
Asım Kocabıyık Merkez Camii Karşısı
Tel : 0 224 513 51 52 GEMLİK

ŞÜPHE ÜZERİNE ÜZERİ ARANAN BİR KİŞİNİN BELİNE DOLADIĞI BEZDEN ISLATILMIŞ UYUŞTURUCU BULUNDU

Polis bile böylesini ilk kez gördü

Polisin şüphelendiği bir şahsı durdurması sonucu belindeki beze damıtılmış ve makasla kesilerek satılan uyuşturucu madde ele geçirdi. Öğrenildiğine göre, Gemlik İlçe Emniyet Müdürlüğü'ne bağlı ekipler, ilçede uygulama yaptıkları sırada, bir şahsın bel bölgesindeki kabarık dikkatlerini çekti. Şahsın yanına giderek kimlik kontrolü ve üst araması yapan ekipler, şahsın üzerinde 273 küçük kare çizilen bir bez parçası ile bir makas ele geçirdi. Polis memurlarının bez parçasını incelediği anı fırsat bilen İ.K. isimli

şahıs kaçmaya çalıştı. Kısa sürede yakalanan şahsın üzerinden çıkan bez parçasına damıtılarak metamfetamin emdirildiği saptandı.

BEZ KESİLEREK UYUŞTURUCU SATILIYORMUŞ

Zehir tacirlerinin polis baskınlarına karşı yeni bulduğu yöntemde uyuşturucu maddenin ısı yardımıyla bez parçasına damıtıldığı, uyuşturucu maddeyi emen bez parçasının isteğe bağlı kesilerek satıldığı öğrenildi. Bursa'da ilk defa Gemlik'te bulunan yeni yöntemi tespit eden polis ekipleri olası benzer durumlara karşı gerekli inceleme ve araştırmalarına devam ediyor.

LYS açıkta kalanlara yeni kontenjan açılacağı açıklaması öğrencilerin yüreğine su serpti

Velilerin isteği Hamidiye İmam Hatip Orta Okulu Anadolu Lisesine dönüşsün

Milli Eğitim Bakanlığınca düzenlenen LYS sınavlarında yapılan değişiklikten sonra binlerce çocuğun istedikleri okullara yerleşmemesi bir gerçeği gözler önüne serdi. İlçemizdeki Gemlik Anadolu İmam Hatip Lisesi ile Endüstri Meslek Lisesi'nin nitelikli lise yapılmasından sonra Anadolu Liselerini tercih eden öğrenciler yüksek puan almalarına karşın istedikleri okullara yerleşmemesinin sıkıntıları sürüyor. Milli Eğitim Bakanlığı aldığı bir kararla yerleşemeyen öğrencilere

bir hak daha tanıdılar. 3 tercih yerine, tercih sayısı 5'e yükseltilirken, boş kalan imam hatip liselerinin düz Anadolu Liselerine dönüştürülmesi gündeme geldi. İlçemizde sayıları 5'i çıkarılan İmam Hatip Liselerinin sonucusu Halitpaşa Mahallesi'nde daha önce Halk Eğitim Merkezi olarak kullanılan binada Hamidiye İmam Hatip Ortaokulu açılmıştı. Çukurbahçe de bulunan Gemlik Anadolu Lisesi ile 500 metre mesafe de açılan bu okulun öğrencilerinin diğer imam hatip liselerinin kaydırılarak, bu okulun düz Anadolu Lisesine dönüştürülmesi istendi. Çocukları okullara yerleşemeyen veliler, açıkta kalan öğrencilerin Anadolu Lisele rine yerleştirilece ğinin Bakanlıkca açıklandığını, bu okulun yeni bir Anadolu Lisesi yapılmasıyla boşta kalan öğrencilerin yerleşebileceğini söylediler. Veliler, Anadolu Liseleri ile İmam Hatip Liselerinin iç içe olamaya cağını her okulunu ayrı binalarda eğitim görmesinin daha doğru olacağını belirtiler.

Facebook sayfamız : Gemlik Körfez - Güler Ajans

Otomobil tarlaya uçtu

Bursa'nın İnegöl ilçesinde, otomobil ile çarpışan hafif ticari araç, sürücü sünün kontrolünden çıkıp, tarlaya uçtu. Kazada, aralarında 5 aylık bebeğin de bulunduğu 9 kişi yaralandı.
Kaza, sabah saatlerinde, kırsal Ortaköy Mahallesi yolunda meydana geldi. Furkan L. (25) yönetimindeki 16 GT 145 plakalı hafif ticari araç, karşı yönden gelen Murat P.'nin (29) kullandığı 16 KPM 87 plakalı otomobil ile çarpıştı. Çarpışma sonucu sürücüsünün kont rolünden çıkan hafif ticari araç, yol kenarındaki tarlaya uçtu. Kazada sürücüler Furkan L. ve Murat P. ile araçlarda bulunan Bahri L. (52), Hüsniye L. (47), Tuğba L. (19), 5 aylık Agah L., Aybüke L. (17), Fatma Zehra L. (13) ve Mustafa K. (61) yaralandı. Yaralılar, ihbarla gelen sağlık görevlilerince ambulanslarla İnegöl Devlet Hastanesi'ne kaldırıldı. Tedaviye alınan yaralıların sağlık durumlarının iyi olduğu öğrenildi. Kazayla ilgili soruş turma başlatıldı.

Bursa'da uyuşturucu tacirlerine darbe!

Bursa'da zehir tacirlerine yönelik düzen lenen baskında 5 kişi gözaltına alındı. Bursa İl Emniyet Müdürlüğü Narkotik Suçlarla Mücadele Şube Müdürlüğü ekipleri, uyuşturucu ticareti yaptıkları tespit edilen şahıslara yönelik operasyon düzenledi. Operasyonda ev ve iş yerlerinde arama yapılan S.T, T.T, S.D, N.E. ve S.C. isimli 5 şahıs gözaltına alındı. Şahısların ev ve iş yeri aramalarında satışa hazır vaziyet te paketlenmiş çıkılarda 60 gram metamfetamin, bir miktar sentetik kannobinoid, bir miktar esrar, 2 adet ruhsatsız tabanca ve bu tabancalara ait çok sayıda fişek ele geçirildi. Gözaltına alınan 5 şahıs emniyetteki işlemlerinin ardın dan adli makamlara sevk edildi. Şahıs lardan 4'ü uyuştu rucu ve uyarıcı madde ticareti yapmak suçundan tutukla nırken, S.C. isimli şahıs adli kontrol şartı ile serbest bırakıldı.

SATILIK
KÜÇÜK KUMLA
ÖZGÜZELYALI SİTESİNDE
HAVUZLU EŞYALI
2+1 DAİRE SAHİBİNDEN SATILIK
0 535 378 18 00

Gemlik Körfez
ABONE OLDUNUZ MU?
ABONE OLUN OKUYUN OKUTUN

Katil zanlısı komşuları çıktı

Bursa'da evinde iple ile boğularak öldürülen 6 çocuk annesinin katil zanlıları komşuları çıktı. Suriyeli 49 yaşındaki Melek Akta'nın 4 altın bilezik, bir kolye ve bir zincir için öldürüldüğü ortaya çıktı. Cinayet Bürosu dedektifleri zanlı olan biri kadın 3 kişiyi çapraz sorgu sonrası yakaladı. Kadın zanlı ise kucağında küçük kızı ile adliyeye sevk edildi.
Olay geçtiğimiz hafta, merkez Osmangazi ilçesi Na mık Kemal Mahal lesi, Karanfil So kak'ta, Melek Akta'nın çocukla rıyla birlikte oturdu ğu evde meydana geldi. Akşam saatlerinde eve gelen Musab Kuvara (16), annesi Melek Akta'yı, elleri bağlı şekilde hareketsiz buldu. Kuvara'nın komşulara haber vermesinin ardından olay polise intikal etti. Polis ekipleri, Melek Akta'nın, elleri plastik kelepçe ile bağlanıp iple boğularak öldürül düğünü belirledi. Olay yeri inceleme ekipleri, evde delil aradı. Yapılan araştırmada, Melek Akta'nın, Suriye'de Mahmud Kuvara'dan boşandıktan sonra 2'si kız, 4'ü erkek 6 çocuğuyla Bursa'ya geldiği öğrenildi. Polis, Akta'nın 4 oğlu ile peşinden Bursa'ya gelen ve başka bir evde oturan eski eşi Mahmud Kuvara'yı, olayla ilgili bilgilerine başvurmak üzere polis merkezine götürdü. Cinayet Bürosu dedektifleri, olayın ardından esrarengiz bir şekilde ortadan kaybolan komşulardan şüphe ienmeye başladı. Şahıs ların, İstanbul'a kaçtıklarını belirleyen ekipler sabah saatlerinde yaptıkları operas yonla üç kişiyi göz altına alarak Bursa İl Emniyet Müdürlüğüne getirdi. Burada çapraz sorguya alınan şüphelilerden M.C.N. (22), A.Ş.(40), A.M.A(28) ifadele rinde suçlarını itiraf ettiler.
Zanlılar, ifadelerinde ilk olarak komşuları Melek Akta'nın zengin olduğunu öğrendiklerini ve amaçlarının başta öldürmek olmadığını ve sadece altınları alacaklarını söylediler. Zanlılar Akta'nın kendilerine direndiğini ve en sonunda ellerini kelepçe ile bağladıklarını sonra da geride iz bırakmamak için ipie öldürdüklerini söylediler. Bacanak oldukları öğrenilen M.C.N. ve A.Ş.'nin Akta'nın evine giderek tanışmak istediklerini söyledikleri, sonrasında kahve içip sohbet ettikleri ortaya çıktı.

Mudanya sahilinde can pazarı!

Mudanya da denizde yüzerken boğulma tehlikesi geçiren Murat Gende (28), arkadaşlarının çığlıkları üzerine yakınında yüzen Ümran Topal (25) kurtarılarak sahile çıkarıldı. Gende, hasta nede tedavi altına alındı.
Olay, dün öğle saatlerinde ilçenin Eğerce sahilinde meydana geldi. İki arkadaşıyla birlikte İstan bul'dan Mudanya'ya gez meye gelen Murat Gende, onlarla birlikte denize girdi. Gende, bir süre sonra suya batıp çıkmaya başlayınca arkadaşları çığlıklar atarak yardım istedi. Bu sırada yakında yüzmekte olan Ümran Topal, sesleri duyup tehlikedeki gence ulaştı. Gende'yi saçlarından yakalayan Ümran Topal, onu sahile çıkarmayı başardı. Cankurtaranlar tarafından suni teneffüs yaptırılan Gende, olay yerine sevk edilen sağlık ekibi tarafından ambulansla Bursa Uludağ Üniversitesi Tıp Fakültesi Hastanesi'ne kaldırıldı. Hayati tehlikesi bulunduğu öğre nilen Gende, İnegöl Devlet Hastanesi'ne sevk edi lerek burada tedavi altına alındı.

Güne Bakış

Kadri GÜLER
kadri_guler@hotmail.com

Açıkta kimse kalmayacak

LGS'de yüksek puan alarak istedikleri okullara giremeyenler için yapılan açıklamada kimsenin açıkta kalmaya cağının açıklanması sevindirici oldu.

Yerleştirmelerin açıklandığı gün Kaymakamlık önünde toplanan veliler ile İlçe Milli Eğitim Müdürlüğü'nün odasının önünde bekleyen veli ve öğrencilerin gözyaşlarını unutmak mümkün değil.

Bir veli iki çocuğunu asgari ücretle okutmak zorunda kaldıklarını, 94 puan almasına karşın anadolu lisesine alınmadığı için açıkta kaldığından yakınıyor çocuğuyla birlikte ağlıyordu.

Kapı önündeki veliler, çocuklarının tümünün 90 puanın üzerinde notu olmasına karşın yerleştirilmediğini söylüyorlardı.

Neyse ki bu sesleri duyanlar oldu ve şimdi hatadan dönmenin yolunu arıyorlar.

Gemlik'te aslında bir meslek lisesi ve okulu olan İmam hatiplerin sayısının birden arttırılmasının nedeni, Cumhur başkanı Erdoğan'ın, imam hatiplerin sayısının yükseltilmesini isteyen çağrısı oldu.

Kendisinin de bir imam hatipli olan Gemlik Belediye Başkanı bu çağrıya hemen uyarak, milli eğitimde işadamlarına imam hatip okulları yaptırdılar.

Roda Imam hatip Okulu ile Hüseyin Özdilek'in yaptırdığı Aynur Cevdet Mayruk İmam Hatip Lisesi bunlara örnektir.

Bunlar da yetmedi Halk Eğitim Müdürlüğü olarak kullanılan eski Kız Meslek lisesi binası Hamidiye Imam Hatip Ortaokuluna çevrildi.

Okul müdürlerinin ve milli eğitimin bu okullara öğrencilerin yönlendirilmesi istediğini herkes biliyor.

Caddelerde Anadolu Liselerinin reklamları yapılıyor.

Imam hatip Okullarının eğitim kalitesi diğer Anadolu liselerinden üstün mü?

Ama bir yandan tepeden gelen istek var. Onun yerine getirilmesi, imam hatiplileri ayrıcalıklı kılınmak istenmesi için ortaya konan çabalar gözle görünürken, LYS sonuçlarının açıklanmasından sonra AKP'ye oy veren muhafazakar insanımız bile tercihlerin düz Anadolu liselerine yaptılar.

Çocukları yüksek puan almasına karşın getirilen zorunlu sistem ile bu başarılı çocuklar düz Anadolu Liselerine giremediler.

Eğitimde zorla insanları kendi kafalarında yaratmak istedikleri insan tipi için istenmeyen okullara yazdırmak faşistliktir.

Halk bunu gördü ve sesini çıkardı. Şimdi geri dönüş başladı.

Yürüyüş ve engelli yoluna park eden araçların üzerine, "Bir engel de sen koyma" broşürü bırakılıyor

Hatalı park eden sürücülere broşürle uyarı

Gemlik Belediyesi Zabıta Müdürlüğü ekipleri yaya ve engelli yollarına bırakılan araçlara "Bir Engelde Sen Koyma" broşürü bırakarak sürücüleri bilgilendirdi. Zabıta Müdürlü günden yapılan açıklamada, Gemlik Belediyesi zabıta ekipleri aylardır yürüyüş yolu ve engelli yolu üzerlerine park eden araçlara yönelik uygulamalar yapıyor. Yürüyüş yolu ve engelli yolu üzerine araç park eden araç sürücülerini zaman zaman anons sistemi ile ikaz etmiş ler ikaz ve uyarılara uymayan araçlara kabahatler kanunu gereğince idari yaptırım karar tutanağı düzenleniyor. Gemlik Belediyesi Zabıta Müdürlüğü yürüyüş yolu ve engelli yolu üzerine park eden araç sürücülerine cezai işlem yapmayarak, düzenledikleri el broşürleri yürüyüş yolu ve engelli yolu üzerlerine park eden araçlara üzerine bırakılıyor. Konuyla alakalı açıklama yapan Zabıta Müdürü *"Araç sürücülerimize duyarlılık kazandırmak için broşürle bilgilendirme yöntemine başvurduk. Park hataları sadece engelli vatandaşlarımızı değil yaşlı, hamile ve bebek arabası kullanan vatandaşlarımızı da çoğu zaman zor duruma düşürebiliyor. Bu gibi mağduriyetlerin yaşanmaması öncelikle araç sürücülerimizin elindedir"* denildi.

Salı Pazarı'nda kullanılmayan yerler kiraya çıkarıldı

Gemlik Belediyesi'nde yaptırılan Kapalı Pazar Yeri'nde bulunan işyerleri yeniden kiraya çıkarılıyor. Gemlik Belediyesinin Salı Pazarı'nda bulunan A ve B Bloklarındaki işyerleri 14 Ağustos Salı günü 2018 açık teklif usulü ile sınırlı aynı hak tesisi yöntemi ile kiraya verilecek. İhale 5 Ağustos'ta Kent Konseyi Toplantı Salonunda, 2886 sayılı D.İ.K.'nun 45. maddesi gereği Açık Teklif Usulü ihale ile 3.05.2028 tarihine kadar sınırlı aynı hak tesisi yöntemiyle pazarcılara kiraya verilecek. Tezgah yerleri tekli ve çiftli gruplar halinde kiraya verilecek ve üzerinde kiracısı lehine mülkiyetin gayri ayni hak tesis edilecektir. Kişi aynı günde en çok iki satış yeri kiralayabilecek Buna göre, çiftli grup kiralayan kişi başka satış yeri kiralayamayacak. Tekli satış yeri kiralayan ise en fazla iki satış yeri kiralayabilecek. Kapalı Pazar Yeri A ve B blokta bulunan satış yerlerinin pazarcı satış yeri adedi, satış malzemesi türü, özellikleri ve tahmini bedeli ihalenin yayınlandığı ekli listelerde açıklanmakta.

KAYIP

BEKO 220 TR AS0000152999 SERİ NOLU YAZAR KASA RUHSATIMIZ KAYBOLMUŞTUR. HÜKÜMSÜZDÜR.
KAYGISIZLAR ET SÜT SU ÜRÜNLERİ VE GIDA TİCARET KUAFÖR İŞLETMECİLİĞİ SANAYİ LTD.ŞTİ.
GEMLİK V.D. 5370062231

AYRINTI

Erhan İZGİ

İSPANYA-ENDÜLÜS TURU 13

Dünden devam

KristofKolomb Heykeli:
Otobüsümüzde hareket halindey ken ancak fotoğ rafını çekebili yoruz.

Bazilika:

Barselona'nın simgelerinden birisi olan SagradaFamilia Bazilikası, şehrin popüler olmasına katkıda bulunan ünlü mimar AntoniGaudi'nin en büyük eseri olarak gösteri liyor. Aslında bazilikanın yapımı için San Jose Dindarları Birliği önce Francisco de Paula de Villar y Lozano ile anlaşmış.
Ancak iki taraf arasında fikir ayrılıkları ortaya çıkınca, proje 1883 yılında Gaudi'ye devredilmiş ve kaza sonucu yaşamını yitirdiği 1926 yılına kadar yapıya deyim yerindeyse hayatını adamış. Bazilika, büyük ustanın ölümünün ardından yarım kalmış olmasına rağmen günü müzde Barselona gezilecek yerler listesinde yer almaya devam etmiştir. Büyük Çile Kapısı, İsa'nın Doğum Cephesi, Mezar Odası, Çan Kuleleri, Sarmal Merdivenlerin önemli olduğu belirtilmekte... Bazilikanın tamamlanması için çalışmalar sürdürülmekte... Biraz uzaktan baktığınızda muhteşem bir yapı olduğunu rahatlıkla kabul edebilirsiniz. Yapının ne zaman biteceğini söylemek çok zor.
Bazilikayı görmek için gelen binlerce hatta on binlerce turistin olduğunu rahatlıkla söyleyebiliriz.

Plaza De Espana:

Tur sonrası serbest zaman... Dileyen misafirlerimiz rehberleri tarafından ekstra düzenlenecek olan Barcelona ve lokal mahalleler gece turu gerçekleştirilecek.

Görülecek yerler arasında:
İspanyol Köyü yani PobleEspanyol:

1929 Barcelona Uluslararası Fuarı için inşa edilen ve ziyaretçilerine tüm İspanya'ya ait 117 farklı ve eşsiz mimari yapı ile adeta mini bir İspanya turu sunan köy... Köyde ayrıca şehrin en önemli cam sanatları, butik çikolata, şarap ve el işi deri atölyelerini de germe olanağı bulacağız. Daha sonra şehrin arka sokaklarını gezme ve görme... Gezimiz bundan sonra yürüyerek devam edecektir.

Barcelona Cathedrali:
Kentin ana Gotik kilisesi.

Katedral Meydanı:
Günün her saati alabildiğine hareketli...

El Call:
Barcelona'da bulunan ve İspanya'daki Girona ardından en iyi korunmuş Yahudi Mahallesi kabul edilen bir yer.

Saint Jaume Meydanı:

Meydanın hemen yanı başında bulunan tarihi Roma şehri kalıntıları...

CarrerPetritxol :
Plaça del Pi Meydanı'ndan başlayan dar sokakta tarihi çikolata ve sıcak çikolata dükkânları, Picasso'nın ilk sergisini açtığı Sala Pares adlı sanat galerisi görülebilir.

PlaçaSantFelipNeri:

Şehrin romantik meydanı ve kilisesinin adı...
AntonioGaudi 1928 yılında bu kiliseye giderken yolda trafik kazasında öldü. SantFelipNeri Kilisesi, on dördüncü yüzyıldan kalma bir saray ve meydanın ortasında dekoratif bir havuz var.
Plaza Reial:
Meydan güzel mimarisi, gece hayatı, teras restoran ve barlarıyla ünlü...
Mercat de la Boqueria:
Şehrin hatta Avrupa'nın en eski pazarlarından birisi.Tur sonrası otelimize transfer ve serbest zaman... Geceleme oteli mizde
Devamı var....

Bursa'nın afet riski azaltılacak

Bir dizi ziyaret için Bursa'ya gelen Kızılay Genel Başkanı Kerem Kınık, "Bu bölgenin hem beşeri hem doğal afet risklerini yeniden güncelli yoruz. Yüksek kapasiteli afet risk azaltma ve müdahale kapasitesi oluşturacağız" dedi. Kızılay Genel Başkanı Dr. Kerem Kınık ve beraberindeki heyet Bursa Valisi İzzettin Küçük'ü makamında ziyaret etti. Kızılay'ın 150'inci yılının içinde olduğumuzu dile getiren Kınık, "150 yıl süresince bu hayır yarışına, iyiliğin amiral gemisine katkısı olan nice gönüllü dostlarımız oldu. Hepsine çok teşekkür ediyoruz. Bursa'da da Kızılay gerçekten hizmetleriyle yıllarca vatandaşlarımızın ihtiyaçlarını gördü. Afetlere insanları hazırlamak için ilk yardım eğitimleri verdi. Öğrencilerimize yurt imkanları sundu. Yoksul insanlarımıza destek verdi. Bursa ile Kızılay birbirini tanıyor. İnşallah yeni dönemde bir önceki başarılı ekibimizin koyduğu çıtayı daha yukarıya taşıyacak faaliyetlerimizi yürüteceğiz" dedi. Bugün şartların değiştiğini dile getiren Kınık, "Bugün 10-20 yıl öncesinin

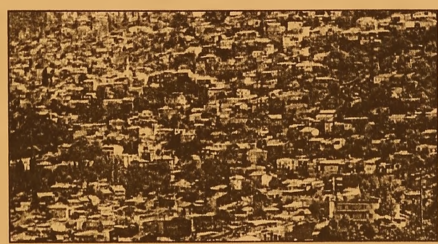

şartları yok. Etrafımızda beşeri afetler var. Suriye Savaşı, Irak'taki yaşanan sorunlar var. Mültecilerimiz var, burası da etkilenen şehirlerimizden birisi. Büyüyen Türkiye'nin koymuş olduğu hedefler var. Sürdürülebilir kalkınma hedeflerinden bir tanesi de 2030 yılına kadar yoksulluğu ortadan kaldırmak. Bizlerde yoksulluğu ortadan kaldırmak için çeşitli yenilikçi araçlarla çalışıyoruz. Mikro kredi, sosyal girişimciliğin desteklenmesi, özellikle gençlerimizin okutulması, dezavantajlı bölgelerde yaptığımız çalışmalar mevcut. Devletimizin desteklediği bir kurum olarak faaliyetlerimizi sürdürüyoruz" dedi "Bursa afetler noktasında yüksek riskli olan Marmara'nın bir destekçisi pozisyonunda olacaktır" diyerek sözlerini sürdüren Kınık, "Bu bölgenin hem beşeri hem doğal afet risklerini yeniden güncelliyoruz. Yüksek kapasiteli afet risk azaltma ve müdahale kapasitesi oluşturacağız. Bursa'nın özellikle erişim kolaylığı, endüstri ve tarım şehri olması, yardımlaşma kültürünün gelişmiş olması, bizler açısından çok teşvik edici nokta dadır" ifadelerini kullandı.
Bursa Valisi İzzettin Küçük ise "Bursa Kızılay Şubesi'nin yeni yönetimine hayırlı olsun diyoruz. Kızılay bizim medarı iftiharıdır. Sadece Türkiye'de değil, diğer ülkelerde de vicdanımızın sesi, eli, gözü, kulağı, güzelliğidir. İftiharla anılacak değerli çalışmalar yapmıştır. Kızılay'ın bir ferdi olmak bana gurur veriyor. Bursa'nın stratejik konumu, coğrafi yapısı bütün çevre bölgelere hitap edecek bir güç merkezi oluşturabilecek mahiyettedir" dedi. Bursa Valisi İzzettin Küçük'ün Kızılay Genel Başkanı Kerem Kınık'a seramik işlemeli çini hediye etmesi ile ziyaret basına kapalı olarak devam etti.

Yüzlerce bisikletçi Uludağ'a pedal çevirdi

Yurt içi ve yurt dışından gelen yaklaşık 850 bisikletçi, doğa turizmi merkezlerinden Uludağ'a pedal çevirdi.
Bu yıl 6'incisi düzenlenen Uludağ Bisiklet Performans Tırmanışı orga nizasyonuna Türkiye'nin haricin de farklı ülkelerden de katılımcılar ilgi gösterdi. Bu yıl 1948 Londra Olimpiyatları döneminde bisikletle tanışarak sporculuk ve bisiklet camiasının idari kadrosunda hizmetleri olan bisiklet sporunun duayeni, eski milli bisikletçi Yavuz Çakır adına düzenlendi.
Bu yıl 43. Yeşil Bursa Rallisi ile aynı tarih ve güzergâha denk gelmesi sebebi ile uzun parkur iptal etme kararı alınan organizasyonda, farklı ülkelerden 12 olmak üzere 56 ilden 850 bisikletçi Orhaneli Yolu üzerinde bulunan Eker Meydanı önünden başlayarak Uludağ Oteller Bölgesi'ne kadar doğa

ile iç içe pedal çevirdi. 45 kilometrelik parkurda pedal çeviren sporcular, bin 850 metre yüksekliğe kadar çıkarken, dereceye girenlere çeşitli hediyeler verilirken, bisikletçilere ve ailelerine mangal partisi düzenlendi. Organizasyonu düzenleyen Yeşil Pedal Spor Kulübü Başkanı Mecit Tatlıcılar, "İlk düzenlediğimizde 16 kişiydik. Yıllar geçtikçe organizas yonumuza ilgi artmaya başladı. Bugün ise 56 şehirden yaklaşık 850 amatör ve profesyonel bisikletçi turumuza katıldı. 15 yaşından 65 yaşına kadar bay bayan katılımcı var. Hem Bursa'nın hem de bisiklet sporunun adını duyurmak için böyle bir organi zasyona imza attığımızdan dolayı çok mutluyum. İnşallah bu gele neksel hale döner ve dünyanın dört bir yanından sporculara Bursa'yı tanıtmış oluruz" dedi.

Yelkenler Trilye'de suya inecek

İstanbul ve Bursa yelkencilerini buluşturmak, Bursa'da yelken ciliği tanıtmak ve geliştirmek için hayata geçirilen "TAYK-Eker Ol ympos Regatta", 10,11 ve 13 Ağustos tarihlerinde altıncı kez yapılacak. TAYK tarafından Eker ana sponsorluğunda, Bursa Yelken Kulübü ile Moda Deniz Kulübü işbirliğinde hayata geçen "TAYK-Eker Olympos Regatta", Moda Deniz Kulübü önünden 10 Ağus tos Cuma günü saat 18.00'de verilen start ile başlayacak.

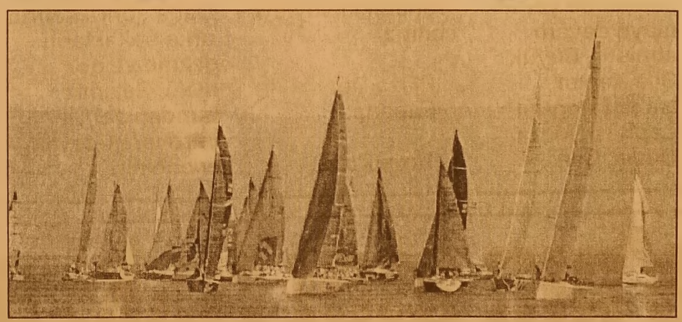

Moda-Tirilye, Tirilye-Arnavutköy ve Tirilye'den-Moda'ya olmak üzere ikisi coğrafi, biri de orsa-pupa rotalı planlanan 3 yarıştan oluşan "TAYK-Eker Olympos Regatta"ya Türkiye'deki profesyonel yelken takımları katılacak.

Bursa'da köpekler birincilik için yarıştı

Nilüfer Belediyesi ile Köpek Irkları ve Kinoloji Federas yonu iş birliğiyle düzenlenen "Bursa Ulusal Irk Stan dartları Yarışma sı"nda renkli görüntüler yaşandı.
Köpek dostları, Nilüfer Belediyesi ile Köpek Irkları ve Kinoloji Federasyonu tarafından düzenlenen gece yarışmasında buluştu. Türkiye'de bulunan köpek cinslerinin, özellikle yörelerin köpek ırklarını tanıtmak ve onları ön plana çıkarmak maksadıyla düzenlenen "Bursa Ulusal Irk Standartları Yarışması"na ilgi büyüktü. Nilüfer Belediyesi Üçevler Spor Tesisleri'nde düzenlenen VII. Bursa Ulusal Irk Standartları Yarışması'na, Bursa'nın yanı sıra farklı illerden de köpek sahipleri katıldı.
200 köpeğin katıldığı yarışmada,

doberman, kangal çoban köpeği ve akita gibi farklı ırklarda köpekler ilgiyle izlendi.
Yarışmada köpek ler, uzman hakemler tarafından Ulusla rarası Kinoloji Fe derasyonu'nun (FCI) belirlediği standartlara göre değerlendirmelere tabi tutuldu. Hakemler bu standartlar doğrultu sunda kafa, göz, diş yapısı, ön ve arka ayakları ile tüy yapısını değerlen direrek derecelendirme yaptı. Heyecanlı anların yaşandığı yarışmanın sonunda dereceye giren köpeklere kokart, kupa ve mama ödülü verildi. Dereceye giren köpek sahipleri kazandıkları köpek mamalarını gönüllü olarak, sokak hayvanlarını için Nilüfer Belediyesi'ne bağışladılar. Ayrıca federasyon, yarışmadan elde edilen gelirle, Nilüfer'de yaşayan can dostlara 6 adet kedi evi teslim etti.

Facebook sayfamız : Gemlik Körfez - Güler Ajans

Sürücülere bayram trafiği uyarısı

Türkiye Esnaf ve Sanatkarları Konfederasyonu Genel Başkanı Bendevi Palandöken, "Kurban Bayramı'nda 9 günlük tatili değerlendirmek isteyen vatandaş larımız trafikte her zamankinden daha dikkatli olmalı." ifadesini kullandı. ürkiye Esnaf ve Sanatkarları Konfederasyonu (TESK) Genel Başkanı Bendevi Palandöken, yazılı açıklamasında, 9 güne uzatılan Kurban Bayramı tatilinde yola çıkacakları uyardı. Dini bayramların hafta sonları ile birleştirilerek uzatılması durumunda kazalar ile buna bağlı ölü ve yaralı sayısında artış yaşandığını

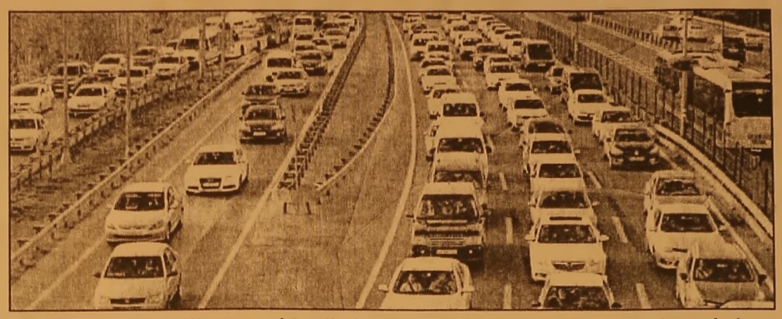

belirten Palandö ken, şunları kaydetti: "Geçtiğimiz yıl Kurban Bayramı 10 günlük tatilinde meydana gelen 159 kazada 122 ölü ve 482 yaralı vatandaşımız vardı. Bu yıl da bayramda 9 günlük tatili değerlendirmek isteyen vatandaşlarımız trafikte her zamankinden daha dikkatli olmalı. Sürücülerimiz trafik kurallarına uymalı, güzergahlarındaki kör noktaları bilmeli ve yolcular emniyet kemerini mutlaka takmalı. Bayramı mızın ve tatilimizin zehir olmasına izin vermeyelim."

Memur olmak isteyenlere müjde

Cumhurbaşkanlığı hükümet sistemiyle birlikte yeniden organize olan kamu kurumları gençler için kadro açacak. İlk etapta Emniyet, Silahlı Kuvvetler ve Milli Eğitim kadrolarına 67 bin 331 eleman alınacak.

ERDOĞAN'IN DUYURDUĞU 100 GÜNLÜK EYLEM PLANINDA AÇIKLANMIŞTI

Başkan Erdoğan'ın açıkladığı 100 günlük eylem planı özellikle kadro bekleyen gençleri heyecanlandırdı. Özellikle yeni öğretmen ataması büyük sevinçle karşılandı. Önümüzdeki dönemde yeni kurumların da eleman ilanına çıkması bekleniyor. Ancak 100 günlük eylem planına göre yeni açılacak kadrolar şu şekilde oluşacak:

MİLLİ EĞİTİM: 20 bin öğretmen ataması yapılacak.

Bu öğretmenler sözleşmeli olarak görev yapacak. Atamalar KPSS ile olacak.

EMNİYET: Emniyette yeni polis alımları sürüyor. Bu kapsamda 3 bin polis amiri alınacak. Buna ilaveten 22 bin 500 polis memuru ve değişik illerde görev yapacak 7 bin bekçi alımı yapılacak.

JANDARMA: Jandarma güçleri de kuvvetlen diriliyor. Bu kapsamda 500 subay, 4 bin 156 astsubay ve 10 bin 175 uzman erbaş alımı olacak.

SAHİL GÜVENLİK: Sahil Güvenlik Komutanlığı bünyesinde görev yapacak 44 subay, 98 astsubay ve 300 uzman erbaş alınacak.

Facebook sayfamız : Gemlik Körfez - Güler Ajans

GEMLİK REHBERİ

GEREKLİ TELEFONLAR	
İtfaiye	110
Polis İmdat	155
Jandarma İmdat	156
Jandarma K.	513 10 55
Polis Karakolu	513 18 79
Gar. Kom.	513 12 06
KAYMAKAMLIK	
Kaymakamlık	513 10 51
C.Savcılığı	513 10 53
C.Savcı Yrd.	513 29 54
Emniyet Müd.	513 10 28
ULAŞIM	
Fenerbahçe DENİZ UÇAĞI	612 00 26
Pegasus Akmis Seyahat	614 83 88
METRO	615 15 15
Aydın Turizm	613 20 77
Güzer Turizm	613 16 73
Kanberoğlu-Esadaş	614 46 46
Andur	614 47 71
Kamil Koç	612 01 03
HASTANELER	
Devlet Hastanesi	517 34 00
Sahil Dev. Hast.	513 23 29
Mer.Sağ.Ocağı	513 10 88
Tomokay Tomografi	513 65 29
Acıbadem	280 44 44
TAKSİLER	
Körfez Taksi	513 18 21
Çınar Taksi	513 24 67
Güven Taksi	513 32 40
Gemlik Taksi	513 23 24
Manastır Taksi	517 33 94

RESMİ DAİRELER	
Telefon Arıza	121
UEDAŞ ARIZA	186
UEDAŞ İşletme	513 45 03
Statyum	514 00 95
Orm.Böl.Şef.	513 12 86
Milli Eğt. Md.	513 11 74
Halk Kütüphane	513 13 53
Askerlik Şb.	513 10 57
Karayolları	513 13 08
Liman Baş.	513 11 33
Mal Müd.	513 10 95
Nüfus Md.	513 37 42
Özel İd. Md.	513 15 07
Tapu Sicl. Müd.	513 14 14
Müftülük	513 13 64
Gümrük Md.	524 85 86
Ver. Dairesi Md.	513 10 92
İlçe Tarım Müd.	513 10 45
İlçe Seç. Md.	513 77 73
Halk Eğitim Müd.	513 18 46
İŞ-KUR	513 71 66
BELEDİYE	
Santral	513 45 21 -23
Başkanlık	513 45 20
BUSKİ	514 57 96
İtfaiye	513 23 25
Muhasebe Md.	513 45 21-182
Yazı İşl. Md.	513 45 21-111
Su Arıza	Yalnız 185

DENİZ OTOBÜSÜ	
Bursa	256 77 84
Mudanya	544 30 60
Yenikapı	(212) 516 12 12
Yalova	(226) 811 13 23
İDO İmam Aslan Dinlenme Tes.	513 23 94
VAPUR - FERİBOT	
Yalova	(226) 814 10 20
Topçular	(226) 363 43 19
Eskihisar	(262) 655 60 31
OTOBÜS	
Şehirlerarası Otobüs Terminali	261 54 00 (18 Hat)
DAĞITICILAR	
GEMDAŞ	513 29 29
Aygaz	513 12 95
Habaş	513 16 37
Mogaz	513 75 58
Ergaz	513 88 43
Milangaz	513 22 59
Habaşgaz	513 45 46
Yeni Likitgaz	513 65 00
BP Gaz	514 59 81
Bütünler Likitgaz	513 80 00
Akçagaz	514 88 70
Totalgaz	514 17 00
Akcan Petrol	513 10 70
MAR-PET	513 30 31
Tuncay Otogaz	513 30 49
Beyza Petrol	513 01 03

Gemlik Körfez

GEMLİK'İN İLK GÜNLÜK SİYASİ GAZETESİ

YEREL SÜRELİ YAYIN

YIL : 43 SAYI : 6151

FİYATI : 50 Kr. (KDV Dahil)

Sahibi : Serap GÜLER

Sorumlu Yazı İşleri Müdürü : Kadri GÜLER

İstiklal Cad. Bora Sok. No:5/A

Tel : 513 96 83 GEMLİK

korfezofset@hotmail.com

Yönetim ve Basım Yeri :

GÜLER AJANS

Matbaacılık-Yayıncılık-Reklamcılık Tesisi

İstiklal Cad. Bora Sok. No:5/A GEMLİK

(Dini bayram Günleri ve Pazar günleri yayınlanmaz)

GEMLİK SİNEMA GÜNLÜĞÜ

VENÜS SİNEMASI

CANAVAR GİBİ

11.30-14.00-16.15-18.30-20.45

ŞEYTAN KAPISI

11.30-14.00-16.15-18.30-20.45

KABİR AZABI

11.30-14.00-16.15-18.30-20.45

513 33 21

YİĞİT İNŞAAT

1987

YAPI MALZEMELERİ LTD. ŞTİ.

BANYO & MUTFAK & SERAMİK & CAM MOZAİK
VİTRİFİYE & BANYO DOLAPLARI & LAMİNAT PARKE
KOMBİ & RADYATÖR & BOYA VE KABA İNŞAAT MALZEMESİ
ISI VE SU YALITIM ÜRÜNLERİ & SIHHİ TESİSAT ÜRÜNLERİ

Adliye Binası Altı Yeni Pazar Cad. No: 98
Tel : 0 224 514 31 64 Fax : 0 224 513 90 41 GEMLİK
www.yigitinsaatgemlik.com

GEMLİK ÖZEL HATEM FEN ve ANADOLU LİSESİ
SAĞLIK MESLEK LİSESİ
9. SINIF KAYITLARINA ÖZEL YÜZDELİK DİLİM BURSU

%0-1.25=%100 EĞİTİM BURSU 4.000 TL

%1.26-3.25=%75 EĞİTİM BURSU 6.500 TL

%3.26-5.25=%50 EĞİTİM BURSU 9.000 TL

%5.26-7.25=%25 EĞİTİM BURSU 11.500 TL

%7.26-10.25=%20 EĞİTİM BURSU 11.750 TL

%10.26-15.25=%15 EĞİTİM BURSU 12.250 TL

15.26-20.00=%10 EĞİTİM BURSU 12.750 TL

Fiyatlarımıza Eğitim, yemek, yayınlar kıyafetler dahildir.

%20 ve üzeri eğitim bursu için okulumuza başvurunuz.

ÖZEL HATEM OKULLARI
GEMLİK FEN VE ANADOLU LİSESİ

0224 514 49 49 - 0535 545 28 87
www.hatemokullari.k12.tr

GÜNLÜK 300 TON
YAĞLIK ZEYTİN İŞLEME KAPASİTESİ

1964
KAVLAK
DOĞANIN HAZİNESİ

YENİ NESİL KONTİNÜ SİSTEM MAKİNELERDE
YÜKSEK VERİMLİ SIKIM!

MARMARA BÖLGESİ'NİN EN BÜYÜK
www.kavlak.com.tr
ZEYTİNYAĞI FABRİKASI

MRK : Umurbey Mh. Yalova Yolu Cd. N:42 Gemlik - BURSA FABRİKA : Umurbey Mh. Yalova Yolu Cd. No:44 Gemlik - BURSA
Şube 1: GEMLİK İSTİKLAL CAD. Şube 2 : OKSİJEN 68 - İSTANBUL YÖNÜ Şube 3 : OKSİJEN 68 -İZMİR YÖNÜ
0 224 514 02 02

Kuruluş:1873

Gemlik Körfez

GEMLİK'İN İLK GÜNLÜK SİYASİ GAZETESİ

8 Ağustos 2018 Çarşamba www.gemlikkorfezgazetesi.com 50 Kr.

GEMLİK B.Y.K. Sizgel Zeytin

B.Y.K. ZEYTİNCİLİK
Gıda San. ve Tic. Ltd. Şti.
Hamidiye Mahallesi Orhangazi Caddesi
Yeni Zeytin Hali No: 24 Gemlik /BURSA
Tel : 0.224 513 06 77 Fax : 513 30 30

Bak-Tat Gıda Sanayi Ltd. Şti. Yönetim Kurulu Başkanı Ali Baklan'ın girişimleri olumlu sonuç verdi

BURSA'YA ÖZBEKİSTAN'DAN KARDEŞ GELİYOR

İlçemizin köklü gıda kuruluşlarından Bak-Tat Gıda Sanayi Ltd.Şti'nin Özbe kistan da sürdür düğü ticaret ve tarım işletmecilliği Türkiye Özbekistan arasında dostluk ilişki lerini gelişmesine katkı sağlıyor.

Bak-Tat Gıda Sanayi Ltd. Yönetim Kurulu Başkanı Ali Baklan geçtiğimiz ay Ozbe kistan Bağımsız Cumhuriyeti Cumhur başka nı Şevket Mirziyoyev ile biraraya gelerek Özbekistan'ın tarımının gelişmesi konu sunda fikir alışverişinde bulundu. Syf 2'de

Güne Bakış

Kadri GÜLER
kadri_guler@hotmail.com

CHP'de sular durulmayacak

14 Haziran Cumhurbaşkanlığı ve 27. dönem milletvekilliği erken seçimlerinin sonuçları, muhalefet partilerinde sorunların çıkmasına neden oldu.

CHP'nin Cumhurbaşkanı adayı Muharrem İnce'nin Erdoğan'a karşı yürüttüğü seçim mitingleri, CHP içinde gelecek açısından umut vaad etti.

Millet ittifakına karşı, İnce'nin başarılı mi tingleri, cumhurbaşkanlığı seçimlerinin 2. tura kalacağı sanılıyordu.

Ama beklenen olmadı.

24 Haziran seçimleri gecesi CHP de büyük şok yaşandı. *Devamı sayfa 4'de*

Askeri Harada başına miğfer vurularak öldürüldüğü iddia edilen askerin davasına devam edildi

Gemlik'te vatani görevini yaparken komutanı tarafın dan kafasına miğferle vurularak hayatını kaybettiği ileri sürülen jandarma er Gökhan Kılıç davasına Bursa da devam edildi. Kılıç'ın eşi ve ailesi duruşma dan sonra sanık Osman Hancı'nın ailesi ile tartıştı. Kılıç'ın eşi adliye nin dışında fenalık geçirdi.

Davanın son celsesinde taraf avukatları miğfe rin incelenmesi ile ilgili hazırlanacak raporu tartıştı Duruşma avukatla rın taleplerinin ardından dinlenmeyen tanıkların dinlenmesi ve eksik hususların gideril mesi için ileri bir tarihe ertelendi.

Haberi sayfa 4'de

GEMLİK'TE SİGORTACILIĞIN GÜVENİLİR ADRESİ
SAĞLIK SİGORTACILIK
+90 532 414 36 28
+90 224 512 22 39
+90 224 512 22 38
+90 850 304 22 39

TRAFİK SİGORTASI
KASKO
EV VE İŞYERİ YANGIN ve DEPREM SİGORTASI

Merkez : Dr. Ziya Kaya Mah. İstiklal Cd. No: 82/A GEMLİK
Şube : Dr. Ziya Kaya Mah. Sağlık Sok. No: 10/B GEMLİK
erdogansaglik@hotmail.com

İDRAR TAHLİLİ
KAN TAHLİLİ
RÖNTGEN
ULTRASON
UCUZ MAMA
KISIRLAŞTIRMA
OPERASYONLAR
HANVET CLINIC
www.hanvetclinic.com
hanvetclinicgemlik hanvetveterinerclinic
Asım Kocabıyık Merkez Camii Karşısı
Tel : 0 224 513 51 52 GEMLİK

Belediye Temizlik işleri Müdürü Ahmet Dedetürk sürücüleri trafik güvenliği için uyardı

Hız kesiciler sarıya boyanıyor

Gemlik Belediyesi Temizlik İşleri Müdürlüğü ekipleri, trafikteki araç sürücülerinin cadde ve sokaklardan geçerken dikkatli olmalarını sağlamak amacıyla, zamanla yıpranan hız kesici kasislerini boyama çalışmaları başlattı. Gemlik Belediye Başkanın talimatları doğrultusunda Temizlik İşleri Müdürü Ahmet Dedetürk'ün koordinesinde yürütülen çalışmalar kapsamında, trafik güvenliği için uyardı. Araç sürücülerinin kasislerde yavaşlamalarını sağlamak için büyük öneme sahip hız kesici kasisler sarıya boyanarak eksiklikleri gideriliyor. İlçe genelinde yüz farklı noktada yapılan çalışmalar da, yayaların ve sürücülerin daha

güvenli bir trafik akışı içerisinde olmaları sağlanmış oluyor. Konuyla ilgili açıklama yapan Gemlik Belediyesi Temizlik İşleri Müdürü Ahmet Dedetürk, vatandaşların daha güvenli bir trafik akışı içerisinde olmaları adına çalışmaların devam edeceği bildirildi. İşaret boyalarının araç kullanıcılarının trafikte doğru yönlendirilmesi ve trafik güvenliğinin sağlanması için büyük önem taşıdığını Dedetürk, sürücüleri trafik işaret ve işaret çilerine uymaları konusunda da uyardı.

Bak-Tat Gıda Sanayi Ltd. Şti. Yönetim Kurulu Başkanı Ali Baklan'ın girişimleri olumlu sonuç verdi

BURSA'YA ÖZBEKİSTAN'DAN KARDEŞ GELİYOR

İlçemizin köklü gıda kuruluşlarından Bak-Tat Gıda Sanayi Ltd.Şti'nin Özbekistan da sürdürdüğü ticaret ve tarım işletmeciliği Türkiye Özbekistan arasında dostluk ilişkilerini gelişmesine katkı sağlıyor. Bak-Tat Gıda Sanayi Ltd. Yönetim Kurulu Başkanı Ali Baklan geçtiğimiz ay Özbekistan Bağımsız Cumhuriyeti Cumhurbaşkanı Şevket Mirziyoyev ile biraraya gelerek Özbekistan'ın tarımının gelişmesi konusunda fikir alışverişinde bulundu.

Özbekistan Cumhurbaşkanı tarafından onur belgesiyle ödüllendirilen Bak Tat Gıda Sanayi Yönetim kurulu Başkanı Ali Baklan'ın girişimleri iki ülkenin daha da yakınlaşması açısından önemli ilişkilerin başlangıcı oldu.

BURSA ZİYARETİ

Geçtiğimiz ay sonunda Özbekistan Bağımsız Cumhu

riyeti Sırdemla İl Birinci Vali Yardımcısı ve Heyet Başkanı Muradulla Eşmatov, yatırım, inavasyon ve turizmden sorumlu Vali Yardımcısı Avaz Hacıyev ve heyeti Bursa Vali Vekili Ergun Güngör'ü makamında ziyaret ettiler.

Ziyarette Bak Tak Ltd. Yönetim kurulu Başkanı Ali Baklan da hazır bulundu. Özbekistan Cumhuriyeti, Sırdelya'lı mevkidaşlarının ziyaretinden duyduğu memnuniyeti dile getiren Vali vekili Ergun Güngör; *"İki ülke arasında güçlü ilişkilerimiz var. Bu güzel ilişkiyi ekonomik alanda daha yukarı seviyelere taşımak hepimizin görevi. Biz, bu anlamda Türkiye'nin İstanbul'dan sonra ithalat ve ihracat kalemleri bakımından ikinci Vilayeti olan Bursa'nın, gelişen ticaret hacminde hatırı sayılır şekilde katkıları olacağına inanıyoruz. Bursa'nın 14 milyar doların üzerinde ihracatı, bir o kadar da ithalatı olmak üzere yaklaşık 30 milyar dolarlık ticaret hacmi bulunmakta. Özbekistan ile olan ticaret hacmi yıl sonunda 2 milyar dolarlık hedefine ulaşmış olacak. Onun için Sayın Valinin heyeti ile yaptığı bu ziyaretin çok önemli olduğunu düşünüyorum. İnşallah önümüzdeki süreçte ekonomik anlamdaki bu rakamları hep birlikte gerçekleştirerek yapacağımız çalışmalarla daha yukarılara taşıyacağız."* dedi.

Özbekistan Cumhuriyetinin bağımsızlığını tanıyan ilk ülke olmasından dolayı Türkiye'nin Özbek halkı nezdinde yerinin çok farklı olduğunu dile getiren Vali Yardımcısı Muradulla Eşmatov da; *"1991 yılında Sovyetler Birliğinden ayrıldıktan sonra Bağımsızlığımızı tanıyan ilk ülke olmanın yanı sıra, ilk Büyük Elçiliğini açan ülke de Türkiye olmuştur. Özbekistan tarihinde yeni gelişmelere kapılarını ardına kadar açmıştır. 2016 yılında Cumhurbaşkanı Sayın Recep Tayyip Erdoğan'ın ülkemize ziyareti, 2017 yılında Cumhur Başkanımız Şevket Mirziyoyev'in Türkiye'ye yaptığı ziyaret ticari ilişkilerimiz açısından da çok iyi sonuçlar vermiştir. 2016 yılında iki ülke arasındaki ticaret hacmi 1,5 milyar dolar olmuştur. Biz bu rakamı 2 milyar dolara çıkarmak istiyoruz. Sayın Cumhurbaşkanları görüşene dek Özbekistan'daki Türk yatırımları 460 iken, görüşmeler sonrasında bu rakam 650'yi aşmıştır.*

KARDEŞ ŞEHİR OLALIM

Dili, dini bir olan iki ülkenin kardeş iki şehri olmak ise bizim için büyük bir önem arz etmektedir. Bu nedenle Sırdelya ile Bursa'nın kardeş şehir olmaları için gerekli işlemleri sizlerin de uygun görüşü ile biran önce başlatmak istiyoruz. Bu kardeşliğin her iki ülkeye her iki şehre hayırlı olacağına inanıyorum." dedi. Vali Yardımcısı Eşmatov, Vali Vekili Güngör'e yöresel kıyafetlerini hediye etti.

Hurdaya dönen araçta can verdi

Bursa'da direksiyon hakimiyetini kaybederek köprü ayaklarına çarpan otomobilin 34 yaşındaki kadın sürücüsü hayatını kaybetti.
Kaza, İzmir Yolu Uludağ Üniversitesi kavşağında akşam saatlerinde meydana geldi. 34 yaşındaki Damla G. 10 DBA 56 plakalı otomobiliyle seyir halindeyken direksiyon hakimiyetini kaybederek takla attı. Otomobil taklalar sonucu kavşağın beton ayaklarına çarparak durabildi. Hurdaya dönen araçta sıkışan Damla G. ağır yaralandı.
Kazayı gören çevredeki vatandaşlar polis ve sağlık ekiplerine haber verdi. Olay yerine gelen sağlık ekipleri tarafından Uludağ Üniversitesi Tıp Fakültesi Hastanesi'ne kaldırılan Damla G. tüm müdahaleye rağmen kurtarılamadı. Cumhuriyet Savcılığı ve trafik ekipleri kazayla ilgili soruşturma başlattı.

Adliyeye çıkarken gülümsediler

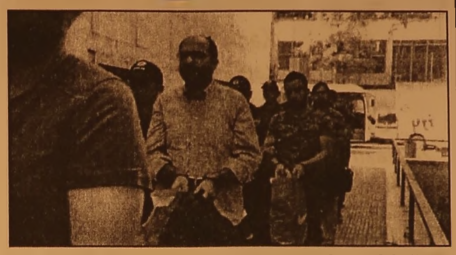

Bursa Kaçakçılık ve Organize Suçlarla Mücadele Şube Müdürlüğü ekiplerince yapılan operasyonda gözaltına alınan FETÖ'nün yeni yapılanmasında yer alan 15 kişi adliyeye sevk edildi. Aralarında sözde il imamı ile eğitim danışmanının da bulunduğu FETÖ'cülerin adliyeye çıkarılırken gülmeleri dikkati çekti.
Bursa İl Emniyet Müdürlüğü Kaçakçılık ve Organize Suçlarla Mücadele Şube Müdürlüğü ekipleri, Fethullahçı Terör Örgütü/Paralel Devlet Yapılanması'na (FETÖ/PDY) yönelik başlatılan soruşturma dahilinde örgütün yeni yapılanmasına operasyon düzenledi. Aralarında örgüt tarafından atanmış ve faal olarak görev yapan sözde il imamı olduğu tespit edilen Y.E.E. ile sözde eğitim danışmanının da bulunduğu 15 kişi gözaltına alındı.
Telefonlarında yeni gizli haberleşme programları olduğu ve FETÖ liderlerinden firari Emre Uslu'nun talimatıyla adres değiştirdikleri tespit edilen 15 kişinin emniyetteki işlemleri tamamlandı. Adliyeye sevk edilen FETÖ'cülerin adliye girişinde kameraları görünce gülmeleri dikkat lerden kaçmadı.
15 FETÖ'cünün sorgusu devam ediyor.

7. kattan yere çakıldı

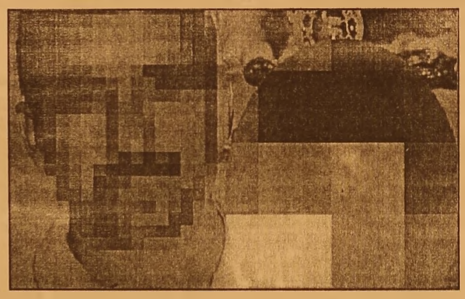

Bursa'da 12 katlı inşaat halindeki binanın yedinci katından düşen usta hayatını kaybetti.
Olay, Yıldırım'a bağlı Esenevler Mahallesi'nde 12 katlı inşaat halindeki binada meydana geldi.
Sıva ustası olduğu öğrenilen 39 yaşındaki Tahsin B, sıcaktan tansiyonu yükselince, dengesini kaybedip yedinci kattan düşerek ağır şekilde yaralandı. Tahsin B, meslektaşlarının yaptığı ilk müdahalenin ardından olay yerine gelen ambulansla Şevket Yılmaz Eğitim ve Araştırma Hastanesine kaldırıldı. Burada yoğun bakıma alınan Tahsin B, yapılan müdahalelere rağmen kurtarılamadı.

Asansör boşluğuna düştü

Bursa'da çivi toplamak için inşaatın 3. katına çıkan çocuk, asansör boşluğuna düşerek ağır yaralandı.
Edinilen bilgilere göre olay, Fatih Mahallesi Menderes Caddesi Taşkesen Sokağı üzerindeki inşaat alanında meydana geldi. F.H. (10) iddiaya göre çivi toplamak için inşaatın 3. katına çıktı. Dengesini kaybeden F.H, asansör boşluğuna düştü. F.H.'nin feryatlarına koşuşturan işçiler, durumu 112'ye bildirdi. Olay yerine gelen 112 Acil Servis ekipleri, ağır yaralanan F.H.'yi ilk müdahalenin ardından İnegöl Devlet Hastanesi kaldırdı.
Olayla alakalı tahkikat devam ediyor.

SATILIK
KÜÇÜK KUMLA
ÖZGÜZELYALI SİTESİNDE
HAVUZLU EŞYALI
2+1 DAİRE SAHİBİNDEN SATILIK
0 535 378 18 00

Gemlik Körfez
ABONE OLDUNUZ MU?
ABONE OLUN OKUYUN OKUTUN

KAŞEDE BEKLEMEK YOK
KALİTELİ KAŞELER UYGUN FİYATLARLA
1 SAATTE TESLİM EDİLİR
GÜLER AJANS
MATBAACILIK - YAYINCILIK - REKLAMCILIK

İstiklal Caddesi Bora Sokak No : 5/A
Tel : (0.224) 513 96 83 GEMLİK

Güne Bakış

Kadri GÜLER
kadri_guler@hotmail.com

CHP'de sular durulmuyor

24 Haziran seçimlerinin yeneni millet ittifakı ve o'nun cumhurbaşkanı adayı Recep Tayyip Erdoğan oldu.

Muharrem İnce seçimlerde yüzde 30 oyalırken, partisinin oyunu yüzde 22 de kaldı.

Muharrem İnce'nin seçimdeki performansı CHP içinde yeni umutların doğmasına da neden oldu.

9. kez seçim yenilgisi alan CHP Genel Başkanı Kemal Kılıçdaroğlu, seçim sonrası hiçbir şey olmamış gibi, Genel Başkanlık koltuğunda oturmasını sürdürdü.

CHP tabanı ise değişim istiyordu.

Her yenilgiden sonra parti içindeki muhalifler seslerini yükselterek, hemen kurultayın toplanmasını istediler.

CHP parti tüzüğüne göre kurultay delegelerinin yarısından biri fazlasının imzalarıyla kurultay toplanabilecekti.

Bu süreçte, seçim sonrası yaptığı açıklamalarla CHP Genel Başkanı Kemal Kılıçdaroğlu'nun kendisini Cumhurbaşkanı adayı gösterdiği için o'na karşı aday olmayacağını açıklamıştı.

Ama kurultayın toplanması için hep yeşil ışık yaptı, kendisinden görev istenirse kaçamayacağını söyledi.

Yani Kılıçdaroğlu'na karşı duyduğu minneti çiğnedi.

Böylece koltuk kavgası yeniden başladı.

Biliyorsunuz Muharrem İnce bundan önceki kurultayda yine başkanlık için aday olmuş ancak seçilememişti.

Siyasi partilerde genel başkanlar istemedikçe kurultay toplanması zor.

Bunu MHP de gördük.

Sonunda içlerinden İyi Parti doğdu.

Hızlı başlayan değişim istemleri karşısında Kılıçdaroğlu yeterli ıslak imza toplandığında kurultayı toplayacağım dedi. Ancak, bir yandan da ıslak imza veren delegeler üzerine baskı kurmaya başladılar. İmzasını geri çekenlerden biri de CHP Bursa milletvekili Erkan Aydın oldu

İnce ekibi 630 imza topladılar ama, genel merkez 31 imzanın geri çekildiğini ve kurultayın toplanması için kendilerine gelen imzaların 569 imza olduğu ve kurultayın toplanmayacağını açıkladı.

CHP deki sular, kurultayın toplanmayacağı açıklamasıyla durulacak mı?

Bence durulmayacak.

CHP de sancı, 9 seçim kaybetmiş bir yönetimin, partinin başında kalmasıydı.

Bunun son seçimlerden sonra kendiliğinden istifa ile yapılacak kurultayda çözüleceği beklentisi yaygındı.

Ancak, 2019 yılında yapılacak yerel seçimler bahane edilerek Kılıçdaroğlu bir daha yenilgiyi tatmak istiyor.

Kurultayın toplanmayacağı ortaya çıkınca İnce grubu bastırmasını sürdürecek.

Kılıçdaroğlu şimdi parti yönetiminde büyük değişim yapacak.

Bu sularının durulmasına yetmeyecek.

Belediye Başkanı Refik Yılmaz Türkiye Muhtarlar Derneği Gemlik Şubesi ve Gemlik Muhtarlar Derneği üyesi muhtarlarla biraraya geldi

Yılmaz muhtarlara teşekkür ziyareti yaptı

Belediye Başkanı Refik Yılmaz, genel seçimler sonrasında başladığı teşekkür ziyaretlerine devam sürdürüyor. Gemlik Muhtarlar Derneği ile Türkiye Muhtarlar Derneği Gemlik Şubesini ziyaret eden Yılmaz, 24 Haziran seçimlerindeki desteklerinden dolayı mahalle muhtarlarına teşekkür etti.

Gemlik Belediyesi'nin çalışmaları ile yeni projeler hakkında da muhtarlara bilgi veren Başkan Yılmaz'a Belediye Başkan Yardımcısı Ahmet Avcı ve Muhtarlıklar ve Halkla İlişkiler Müdürü İbrahim Gör'ün ile AK Parti İlçe Yerel Yönetimler Birim Başkanı Güray Şentürk'ün de eşlik etti.

Başkan Yılmaz ziyarette mahalle muhtarlarının sorun ve görüşlerini de dinledi.

Gemlik Belediyesi olarak ilçe için çok güzel çalışmaları el birliği içerisinde gerçekleştirdiklerini ve bundan sonraki süreçte de daha yaşanabilir bir Gemlik için çalışacaklarını belirten Yılmaz, *"Belirli dönemlerde şehrimizdeki esnafımızla, kahvehanelerdeki vatandaşlarımızla, her Perşembe vatandaşlarımızla halk meclisimizde bir araya geldiğimiz gibi yine belirli dönemlerde de siz değerli muhtarlarımız ile bir araya gelmeye çalışıyoruz. Bir araya gelmemiz birlik ve beraberlik açısından çok önemli, sonuç itibariyle ilçemiz için bir güç ve bir enerji oluşturuyoruz. Bu toplantılarla hem geçmiş yılların bir değerlendirmesini yapıyoruz, hem de köylerimizde ve mahallelerimizdeki beklentiler ışığında hep birlikte kendimize yol haritası oluşturuyoruz"* dedi.

Genel seçimlerde verilen desteklerden dolayı bir kez daha mahalle muhtarlarına teşekkür eden *Başkan Yılmaz, "Gemlik gelişmeye, mahallelerimiz güzelleşmeye devam edecek" diye konuştu.*

Öte yandan istişare toplantısında söz alarak görüşlerini dile getiren Muhtarlar ise, Gemlik Belediyesi'nin bölge ve hizmet ayrımı yapmadan ilçenin tamamının çehresini değiştirdiğini dile getirdiler.

Askeri Harada başına miğfer vurularak öldürüldüğü iddia edilen askerin davasına devam edildi

Gemlik'te vatani görevini yaparken komutanı tarafından kafasına miğferle vurularak hayatını kaybettiği ileri sürülen jandarma er Gökhan Kılıç davasına Bursa da devam edildi. Kılıç'ın eşi ve ailesi duruşmadan sonra sanık Osman Hancı'nın ailesi ile tartıştı. Kılıç'ın eşi adliye nin dışında fenalık geçirdi.

Gemlik askeri harada vatani görevini yaptığı sırada annesiyle telefonda konuşurken komutanına yakalanan ve komutanı Osman H. tarafından başına vurulan miğfer darbesiyle beyin kanaması geçirerek hayatını kaybettiği ileri sürülen Gökhan Kılıç davası devam ediyor.

Bursa 1. Ağır Ceza Mahkemesi'nde görülen davaya Gökhan Kılıç'ın eşi, anne ve babası ile yakınları, tutuklu sanık Osman Hancı'nın akrabaları ile taraf avukatları katıldı. Davanın son celsesinde taraf avukatları miğferin incelenmesi ile ilgili hazırlanacak raporu tartıştı. Sanık avukatı başlığın birkaç kurum tarafından incelenmesini talep ederken Kılıç'ın avukatı rapor hazırlandıktan sonra inceleyeceklerini ona göre beyanda bulunacaklarını kaydetti. Duruşma avukatların taleplerinin ardından dinlenmeyen tanıkların dinlenmesi ve eksik hususların giderilmesi için ileri bir tarihe ertelendi. Duruşmanın ardından mahkeme salonundan çıkarılan taraflar arasında tartışma çıktı.

Tarafları güçlükle sakinleştiren polis ekipleri çareyi tarafları dışarı çıkarmakta buldu. Ekiplerin müdahalesiyle ayrılan taraflar daha güçlükle sakinleştirildi. Yaşadıkları tartışmanın ardından adliye dışına çıkan Gökhan Kılıç'ın annesi ve eşi fenalık geçirdi. Polisler herhangi bir gerginlik çıkmaması adına yoğun güvenlik önlemleri aldı. - BURSA

AYRINTI

Erhan İZGİ

İSPANYA-ENDÜLÜS TURU 14

Dünden devam

7.GÜN31 Mayıs Perşembe 2018 BARCELONA

Sabah kahvaltı ardından rehberlerimiz tarafından Girona'ya gidiyoruz... Sonra da Figueras veDali Müzesi turuna çıkıyoruz.

Girona:

Girona'nın tarihi çok eskilere dayanmaktaymış. İspanya'nın Katalonyabölgesinin kuzey doğusunda yer alır. Birkaç nehrin birleştiği noktada kurulmuş olup yüz bin civarında nüfusa sahiptir. Bu şehir müzeler, galeriler, Gotik kiliseleri, Arnavut kaldırımlı sokakları ve orta çağdan kalma surlarıyla turistlerin ilgisini çeken bir yerleşim alanıdır. Sokakların bazıları Arnavut kaldırımlarıyla döşenmiş, bazı sokakların tabanı de relerden toplanan yuvarlak taşlardan oluşturulmuş. Taşlar zamanla aşınmış ve parlaklık kazanmış sanki cilalanmış gibi duruyor. Dar sokakların yanı sıra tehlike anında kaçacak, gizlenecek dar geçitlerin olduğunu görüyoruz. Burada sık sık etkinlikler düzenlenmekteymiş. Bir meydanda sahne hazırlama çalışmalarına tanık oluyoruz. Rehberimiz buranın önemli bir özelliğinden söz ediyor. Bir ağaç kabuğundan şişe mantarı üretilen önemli bir yer.

Bu alanda Portekiz dünya birincisiymiş.

Yeşillikler insana ferahlık veriyor. Burada eski bir Kiliseyi görüyoruz, kilisenin dışından birkaç fotoğraf çekiyoruz. Bir efsaneden de söz edelim: Kaplumbağa sırtında küçük bir çocuk heykeli göreceksiniz. Bu ayni zamanda bir çeşme görevi yapmaktadır. Hani bizim "Hermiyas" (Yunus Balığı Sırtındaki Çocuk) efsanemiz varya ona çok benziyor. Küçük bir çocuk nehir kenarında gezerken nehre düşer.

Çaresizlik içinde çırpınırken kocaman bir su kaplumbağası çocuğu sırtına bindirir ve kıyıya çıkarır. Bu öykü halk tarafından yıllarca anlatılır.

Figueras ve Dali'nin Müzesi:

Figueras küçük, şirin; ama temiz bir kasaba...

Salvador Dali'nin doğduğu ve yaşarken eserlerini koymak için tasarladığı müze bu kasabada bulunmaktadır. Müzede Dali'nin kendi koleksiyonundan oluşan 4000 eser bulunmaktaymış. Dali, Kübizm dahil resim ve heykel sanatının birçok çeşidiyle ilgilenmiş ve bu alanda pek çok değerli eser vermiştir.

Müze olarak kullanılan bina daha önce belediye binası olarak kullanılmaktaymış. Müze binasının dış duvarındaki ekmek somunları bereketi, çatıdaki yumurta figürleri ise doğurganlığı yani üremeyi sembolize etmekteymiş.

Dali yaşadığı döneme damga sını vurmuş sürrealizmin temsilcilerinden biri olmuştur.

Müze olarak kullandığı binayı büyük ölçüde kendi düzenlemiştir. Müzenin avlu kısmında araba lastiklerinin çeşitli amaçlarla kullanıldığını görüyoruz.

Kendisine hediye edilen o zamanların en lüks aracı "chevrolet" burada sergilenmekte.

Bunun üzerinde Dali'ye hediye edilen tombul bir kadın heykeli dikkat çekmekte... Hemen yanı başında araba lastiklerinden (tekerlek) yararlanılarak 3-4 metre yükseklikte direk yapılmış ve bunun üzerinde duran bir sandal... Sandalın altında denizden yeni çıkmış gibi su damlacıkları görülmekte... Müze birkaç kattan ve çeşitli büyüklükteki odalardan oluşmaktadır. Hele bir odası var ki burayı Dali düzenlemiştir. Yapılan resimlerin her birinin öyküsü ve anlamı var.

Rehberimiz bunlar hakkında kısa bilgiler veriyor.

Devamı yarın

İznik'te 2 bin yıllık tarihi keşif

İznik'te bulunan tarihi İstanbul Kapı'da şapel ve taştan yollar ortaya çıkarıldı Geçen yıl Bursa Büyükşehir Belediyesi tarafından başlatılan restoras yon çalışmasında 3 medeniyetin izlerine rastlandı. Zafer Kapısı olarak da bilinen İstanbul Kapı'da yapılan arkeolojik kazılarda Bizans, Roma ve Osmanlı dönemine ait mermer bloklar halinde ve taştan döşenmiş yollar bulundu. Ayrıca tarihi şapelin izlerine rastlandı. Edinilen bilgiye göre, üç döneme ait taş yolların İstanbul Kapı'ya paralel bin 700 metre uzaklıktaki Yenişehir Kapı'ya kadar uzandığı öğrenildi. Tarihi kapıda incelemeler yapan İznik Belediye Başkanı Osman Sargın, 4 bin 970 metre ile Türkiye'nin en uzun ikinci surlarına sahip olduklarını hatırlattı. Büyükşehir Belediyesi'nin İznik'te tarihin ayağa kaldırılması noktasında hiçbir gayreti esirgemediğini vurgulayan Sargın,

"Büyükşehirin yatırımıyla bu surları gelecek nesillere aktaracak olmanın sevincini yaşıyoruz" dedi. Unesco tarafından geçici miras listesine alınan İznik surlarının en gösterişlisi olan 2000 yıllık İstanbul Kapı'nın restoras yonu için 4.5 milyon TL harcanacak. Şapel, bir nevi Hıristiyan mâbedidir. Şapel, ayrı bir bina ya da bir ana binanın içinde ayrı bir oda, bölüm olmak üzere iki farklı türde görülebilir.

Facebook sayfamız : Gemlik Körfez - Güler Ajans

Bursa bıçağında ihracat hedefi 2 milyon

Kalitesi, uzun ömrü ve keskinliğiyle bilinen, yılda 5 milyon civarında üretilen Bursa bıçağı, İngiltere, ABD, Ürdün ve Bulgaristan gibi 15 ülkeye yaklaşık 1 milyon adet ihraç ediliyor.

Bursa Büyükşehir Belediyesi tarafından 2014 yılında başvurusu yapılan ve geçen temmuz ayında Türk Patent ve Marka Kurumu tarafından coğrafi işaret tescil belgesi verilen Bursa bıçağında ihracatın 2 milyon adede çıkarılması hedefleniyor.

Geleneksel yöntemlerle el işi olarak da yapılan Bursa bıçağının üretim metodu ve imalat süreçleri, tescilin verilmesiyle bundan sonra kayıt altına alınacak. Büyükşehir Belediyesi koordinasyonunda Bursa Ticaret ve Sanayi Odasından bir görevli, Bursa Bıçakçılar Derneği'nden üç bıçak ustası ve Uludağ Üniversitesi'nden bir yetkili Bursa bıçağının standartlara uygun olarak üretilmesini sağlamak üzere denetimler yapacak. Ülke genelinde kaliteli ve uzun ömürlü bıçaklarıyla bilinen Bursa'da yıllardır dede meslegini sürdüren bıçakçı esnafı, alınan coğrafi işaret tescil belgesini sevinçle karşıladı.

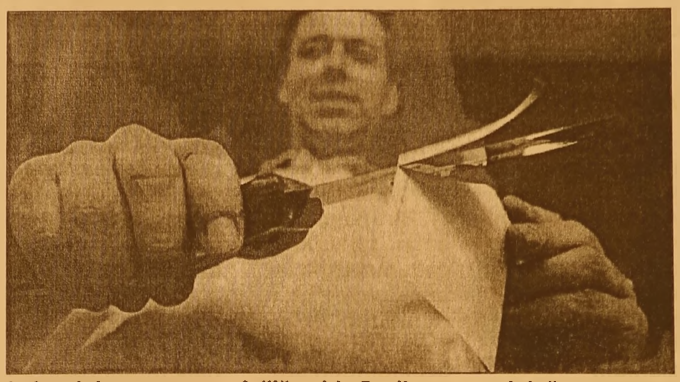

Bursa Bıçakçılar Derneği Başkanı Fatih Adliğ, yaptığı açıklamada, Bursa bıçağının keskinliği ve kalitesiyle ön plana çıktığını belirterek, kentte yaklaşık 50 bıçak üreticisinin bulunduğunu bildirdi. Adliğ, yılda 5 milyon civarında bıçak üretildiğini ve bunun yaklaşık 1 milyonunun İngiltere, ABD, Ürdün, Bulgaristan ve Azerbaycan gibi 15 ülkeye ihraç edildiğini kaydetti. Bursa bıçağına coğrafi işaret tescil belgesi alınmasının mutluluğunu yaşadıklarını anlatan Adliğ, "Bursa bıçağı tescille şahlanacak. Tescilli bir ürün olan Bursa bıçağı önemli bir marka haline gelmiş olacak. Bundan sonra bıçağın kalitesi standart olacak. Bu bıçakları sadece Türkiye değil, yurt dışına da taşıyacağız. Bıçağımızın yurt dışında bilinirliğini artırmak için çalışmalar yürüteceğiz. İhracatımızı daha fazla ülkeye yapmayı ve 2 milyon adede çıkarmayı hedefliyoruz. Bursa bıçağını aşama aşama güçlendirerek yok olma tehlikesiyle karşı karşıya olan mirasımızı yeniden ön planda tutacağız. Bıçağımız Osmanlı dönemindeki ihtişamlı günlerine tekrar dönecek. Belirlenen standartlara uymayan bıçaklar Bursa bıçağı adı altında satılamayacak." dedi

İnternet kullanıcıları dikkat! 1 milyon TL

İnternet üzerinden vatandaşların sosyal medya hesaplarına "tebrikler hediye kazandınız" mesajı göndererek "olta" yöntemiyle yüzlerce kişinin banka hesabını boşaltan bir hacker şebekesine yönelik olarak İstanbul ve 9 ilde düzenlenen operasyonlarda 43 şebeke üyesi yakalanıp gözaltına alındı

İstanbul Emniyet Müdürlüğü Siber Suçlarla Mücadele Şube Müdürlüğü ekipleri, banka hesaplarının ele geçirilerek boşaltıldığı şikayetiyle savcılıklara suç duyurusunda bulunan vatandaşların şikayeti üzerine başlattığı çalışmalarda hesapları boşaltılan vatandaşların "olta" (Phishing) yöntemiyle hesapları nın ele geçirilip boşaltıldığını tespit etti.

TEBRİKLER "HEDİYE KAZANDINIZ"

İnternet üzerinde banka sitelerinin benzerlerini üretip daha sonra hedeflenen kişilere "tebrikler hediye kazandınız" diyerek toplu mesaj yada mail gönderip, ardından mesaj ve maillere cevap veren vatandaşları bu mesajlarla sahte banka sitelerine yönlendiren ve kullanıcı bilgisi ve

şifrelerini alan şebekenin hesaplara girerek paraları kendi adamlarının hesaplarına havale ettiği belirlendi.

9 İLDE HELİKOPTER VE ÖZEL HAREKATLI BASKIN

Çalışma yöntemi belirlenen şebekenin üyelerini belirlemek için 6 ay süreyle çalışma yapan İEM Siber ekipleri, araştırmaların ardından adreslerini belirlediği şebeke üyelerine İstanbul, Adana, Antalya, Kırklareli, Muğla, Kocaeli, Adıyaman, Kastamonu, Tokat ve Mersin'de özel hareket ve helikopter destekli operasyonlar düzenlendi. Eş zamanlı düzenlenen baskınlarda, şebeke elebaşı Cihan Ş.'nin de aralarında bulunduğu 44 şüpheli yakalanarak gözaltına alındı. Şüphelilerin adreslerinde yapılan aramalarda 6 bilgisayar, 31 cep telefonu ve çok sayıda dijital malzeme ele geçirilip el konuldu. Gözaltına alınan şüpheliler Vatan Caddesi'ndeki İstanbul Emniyet Müdürlüğü'ne götürülerek sorguya alındı.

60 ŞİKAYETÇİ MAĞDUR

Sorgulanan şüpheliler hakkında 60 kişinin şikayetçi olduğu öğrenilirken, şebeke yönelik devam ettirilen çalışmalarda şebekenin mağdur sayısının şikayetçilerden çok daha fazla olup şikayetçi olmayan veya olamayanlarla yüzlerce kişiyi dolandırdığı tespit edildi.

Gemlik Körfez
ABONE OLDUNUZ MU?
ABONE OLUN OKUYUN OKUTUN

BYEGM
Bu gazete Anadolu'nun Sesi iPad-iPhone uygulamasında yayımlanmaktadır.

Facebook sayfamız : Gemlik Körfez - Güler Ajans

Küçükbaş kurbanlık fiyatları belli oldu

Türkiye Damızlık Koyun Keçi Yetiş tiricileri Merkez Birliği (TÜDKİYEB) Genel Başkanı Nihat Çelik, "Küçük baş kurbanlık hayvan fiyatlarının geçen yıla göre bir miktar artacağını tahmin ediyoruz" dedi.

ürkiye Damızlık Koyun Keçi Yetiştiricileri Merkez Birliği (TÜDKİYEB) Genel Başkanı Nihat Çelik, canlı küçükbaş hayvanın kilogram fiyatının piyasada ortalama 20 liradan işlem gördüğünü belirterek, "Ülkemizin pek çok yerinde küçükbaş kurbanlık hayvan fiyatlarının geçen yıla göre bir miktar artacağını tahmin ediyoruz. Çünkü karma yem ve kaba yem maliyetleri yüzde 20 düzeyinde arttı, enflasyonla birlikte diğer masraflarda da artışlar gerçekleşti." dedi.

Çelik, Kurban Bayramı öncesi kurbanlık

hayvan fiyatlarındaki değişime ilişkin değerlendirmede bulundu. Türkiye'de geçen Kurban Bayramı'nda 2,5 milyon civarında küçükbaş hayvanın kurban edildiğini aktaran Çelik, ülkede bu ihtiyacı karşılayacak hayvan varlığının bulunduğunu, canlı hayvan ve et ithalatına gerek olmadığını söyledi.

Çelik, kurban kesecek vatandaşların hem sağlık hem de ekonomik açıdan küçükbaş hayvanları tercih etmelerinin faydalı olacağını vurgulayarak, Türkiye'de büyükbaş kurbanlı ğın 3 katı küçükbaş kurbanlık kesildiğine dikkati çekti.

Nihat Çelik, kurbanlık satışı yapacak kişilerin sosyal ihtiyaçları hususunda belediyelerin yardımcı olması gerektiğine işaret ederek, şunları kaydetti:

"Bazı illerimizde kurban satış yerleri yetersiz, olanların çoğu da düzenli değil. Hayvanlar için padok ve sundurma yok. Biz alıcıların memnuniyeti yanında yetiştiricilerimizin de hak ettiği değeri almalarından yanayız. Onca emeğin karşılığı mağduriyet olmamalıdır."

"Her şey dahil" çağrısı! Vazgeçin

Türkiye Esnaf ve Sanatkarları Konfederasyonu (TESK) Genel Başkanı Bendevi Palandöken, "Her şey dahil sisteminin yerli ve yabancı turisti otele bağımlı kılarak esnafı olumsuz etkilediğini belirterek, her şey dahil sisteminden vazgeçilmesi çağrısında bulundu. Palandöken, yazılı açıklamasında, otellerde uygulanan "Her şey dahil sistemi"nin çevre esnafına zarar verdiğini bildirdi.

Yılın ilk yarısında turistlerin en çok harcama yaptığı kalemin yeme ve içme olduğunu, turistlerin ülke ziyaretinde gerçekleştirdiği toplam 11,5 milyar dolarlık harcamanın 9,5 milyar dolarını kişisel harcamaların oluşturduğunu kaydeden Palandöken, "Bunlarda da en yüksek pay 2 milyar 491 milyonla yeme içmeye ait." ifadesini kullandı.

Palandöken, otellerin "Her şey dahil

sistemi"nden vazgeçerek turistlerin o bölgelerdeki meşhur yiyecek ve içecekleri tatmalarının önünü açması gerektiğini vurgulayarak, "Her şey dahil sistemi turisti de kendi vatandaşımızı da otele bağımlı kılıyor ve bu durum esnafı olumsuz etkiliyor." değerlendirmesini yaptı. Turistlerin otelde daha fazla zaman geçirmesiyle çevre esnafının zarar gördüğüne işaret eden Palandöken, şu görüşlerini paylaştı: "Özellikle yabancı turistlerin en çok yiyecek içecek, daha sonra alış verişe para harcadıkları ortada. Türk mutfağı da Türk motifleri de kendine özgü ve geniş çeşitliliğe sahip. Bundan faydalanmamız gerekiyor. Hem çevredeki esnafın satışlarının artması hem de zenginlik lerimizden tüm turistlerin fayda lanabilmesi için her şey dahil sisteminden vazgeçilmeli. Döviz girdisi ve ekonomimiz için bu çok önemli. Turizm sektörü kendini yenileyerek hem tanıtım ve reklam için hem de turizm gelirlerini artırmak için bu değişimi sağlamalı."

Facebook sayfamız : Gemlik Körfez - Güler Ajans

GEMLİK REHBERİ

GEREKLİ TELEFONLAR	
İtfaiye	110
Polis İmdat	155
Jandarma İmdat	156
Jandarma K.	513 10 55
Polis Karakolu	513 18 79
Gar. Kom.	513 12 06
KAYMAKAMLIK	
Kaymakamlık	513 10 51
C.Savcılığı	513 10 53
C.Savcı Yrd.	513 29 54
Emniyet Müd.	513 10 28
ULAŞIM	
Pamukkale	512 00 26
DENİZ UÇAĞI	513 66 13
Pegasus Akmis Seyahat	514 43 62
METRO	513 15 17
Aydın Turizm	513 20 77
Güzel Turizm	512 10 72
Kanberoğlu-Esadaş	514 46 49
Anıtur	514 47 71
Kamil Koç	513 01 62
HASTANELER	
Devlet Hastanesi	517 34 00
Sahil Dev. Hast.	513 23 29
Mer.Sağ.Ocağı	513 10 66
Tomokay Tomografi	513 65 29
Acıbadem	290 44 44
TAKSİLER	
Körfez Taksi	513 18 21
Çınar Taksi	513 24 67
Güven Taksi	513 32 40
Gemlik Taksi	513 23 24
Manastır Taksi	517 33 94

RESMİ DAİRELER	
Telefon Arıza	121
UEDAŞ ARIZA	186
UEDAŞ İşletme	513 45 03
Statyum	514 00 95
Orm.Böl.Şef.	513 12 86
Milli Eğt. Md.	513 11 74
Halk Kütüphane	513 13 53
Askerlik Şb.	513 10 57
Karayolları	513 13 08
Liman Baş.	513 11 33
Mal Müd.	513 10 95
Nüfus Md.	513 37 42
Özel İd. Md.	513 15 07
Tapu Sicl. Müd.	513 14 14
Müftülük	513 13 84
Gümrük Md.	524 85 86
Ver. Dairesi Md.	513 10 92
İlçe Tarım Müd.	513 10 45
İlçe Seç. Md.	513 77 73
Halk Eğitim Müd.	513 18 46
İŞ-KUR	513 71 66
BELEDİYE	
Santral	513 45 21 -23
Başkanlık	513 45 20
BUSKİ	514 57 96
İtfaiye	513 23 25
Muhasebe Md.	513 45 21-182
Yazı İşl. Md.	513 45 21-111
Su Arıza	Yalnız 185

DENİZ OTOBÜSÜ	
Bursa	256 77 84
Mudanya	544 30 60
Yenikapı	(212) 516 12 12
Yalova	(226) 811 13 23
İDO İmam Aslan Dinlenme Tes.	513 23 94
VAPUR - FERİBOT	
Yalova	(226) 814 10 20
Topçular	(226) 363 43 19
Eskihisar	(262) 855 60 31
OTOBÜS	
Şehirlerarası Otobüs Terminali	261 54 00 (18 Hat)
DAĞITICILAR	
GEMDAŞ	513 29 29
Aygaz	513 12 95
Habaş	513 16 37
Mogaz	513 75 58
Ergaz	513 88 43
Milangaz	513 22 59
Habaşgaz	513 45 46
Yeni Likitgaz	513 65 00
BP Gaz	514 59 81
Bütünler Likitgaz	513 80 00
Akçagaz	514 88 70
Totalgaz	514 17 00
Akcan Petrol	513 10 79
MAR-PET	513 30 33
Tuncay Otogaz	513 16 46
Beyza Petrol	513 01 03

Gemlik Körfez
GEMLİK'İN İLK GÜNLÜK SİYASİ GAZETESİ
YEREL SÜRELİ YAYIN
YIL : 43 SAYI : 6152
FİYATI : 50 Kr. (KDV Dahil)
Sahibi : Serap GÜLER
Sorumlu Yazı İşleri Müdürü : Kadri GÜLER
İstiklal Cad. Bora Sok. No:5/A
Tel : 513 96 83 GEMLİK
korfezofset@hotmail.com
Yönetim ve Basım Yeri :
GÜLER AJANS
Matbaacılık-Yayıncılık-Reklamcılık Tesisi
İstiklal Cad. Bora Sok. No:5/A GEMLİK
(Dini bayram Günleri ve Pazar günleri yayınlanmaz)

GEMLİK SİNEMA GÜNLÜĞÜ
VENÜS SİNEMASI
CANAVAR GİBİ
11.30-14.00-16.15-18.30-20.45
ŞEYTAN KAPISI
11.30-14.00-16.15-18.30-20.45
KABİR AZABI
11.30-14.00-16.15-18.30-20.45
513 33 21

YİĞİT İNŞAAT
1987
YAPI MALZEMELERİ LTD. ŞTİ.
BANYO & MUTFAK & SERAMİK & CAM MOZAİK
VİTRİFİYE & BANYO DOLAPLARI & LAMİNAT PARKE
KOMBİ & RADYATÖR & BOYA VE KABA İNŞAAT MALZEMESİ
ISI VE SU YALITIM ÜRÜNLERİ & SIHHİ TESİSAT ÜRÜNLERİ

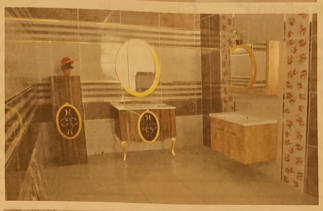

Adliye Binası Altı Yeni Pazar Cad. No: 98
Tel : 0 224 514 31 64 Fax : 0 224 513 90 41 GEMLİK
www.yigitinsaatgemlik.com

GEMLİK ÖZEL HATEM FEN ve ANADOLU LİSESİ
SAĞLIK MESLEK LİSESİ
9. SINIF KAYITLARINA ÖZEL YÜZDELİK DİLİM BURSU

%0-1.25=%100 EĞİTİM BURSU 4.000 TL
%1.26-3.25=%75 EĞİTİM BURSU 6.500 TL
%3.26-5.25=%50 EĞİTİM BURSU 9.000 TL
%5.26-7.25=%25 EĞİTİM BURSU 11.500 TL
%7.26-10.25=%20 EĞİTİM BURSU 11.750 TL
%10.26-15.25=%15 EĞİTİM BURSU 12.250 TL
15.26-20.00=%10 EĞİTİM BURSU 12.750 TL

Fiyatlarımıza Eğitim, yemek, yayınlar kıyafetler dahildir.

%20 ve üzeri eğitim bursu için okulumuza başvurunuz.

ÖZEL HATEM OKULLARI
GEMLİK FEN VE ANADOLU LİSESİ
0224 514 49 49 - 0535 545 28 87
www.hatemokullari.k12.tr

GÜNLÜK 300 TON
YAĞLIK ZEYTİN İŞLEME KAPASİTESİ

1964
KAVLAK
DOĞANIN HAZİNESİ

YENİ NESİL KONTİNÜ SİSTEM MAKİNELERDE
YÜKSEK VERİMLİ SIKIM!

MARMARA BÖLGESİ'NİN EN BÜYÜK
www.kavlak.com.tr
ZEYTİNYAĞI FABRİKASI

MRK : Umurbey Mh. Yalova Yolu Cd. N:42 Gemlik - BURSA FABRİKA : Umurbey Mh. Yalova Yolu Cd. No:44 Gemlik - BURSA
Şube 1: GEMLİK İSTİKLAL CAD. Şube 2 : OKSİJEN 68 - İSTANBUL YÖNÜ Şube 3 : OKSİJEN 68 -İZMİR YÖNÜ
0 224 514 02 02

Kuruluş:1973

Gemlik Körfez

GEMLİK'İN İLK GÜNLÜK SİYASİ GAZETESİ

9 Ağustos 2018 Perşembe www.gemlikkorfezgazetesi.com 50 Kr.

GEMLİK
B.Y.K.
Zeytin Zeytin

B.Y.K. ZEYTİNCİLİK
Gıda San. ve Tic. Ltd. Şti.
Hamidiye Mahallesi Orhangazi Caddesi
Yeni Zeytin Hali No: 24 Gemlik /BURSA
Tel : 0.224 513 06 77 Fax : 513 30 30

Yalova Ziraat Odası Başkanı Şaban Beşli Bursa Milletvekillerini örnek gösterdi

Yağışlardan zarar gören çiftçiye 40 milyon lira ödenmiş

Güne Bakış

Kadri GÜLER
kadri_guler@hotmail.com

Arıtma

Gemlik'in nüfusu 110 bini aştı.

Ancak, 1970'li yıllarda yaptırılan ve yapımı 10 yıl süren bir arıtma tesisi bulunan koca bir köy Gemlik.

Gemlik ve çevresinde 1970 den bu güne neredeyse 50 yıl geçti.

O günlerde Erdek Belediyesi ile Gemlik Beelediyesi ilçenin evsel atıklarını temizlemek için en ucuz yöntem olan Doğanın kendi kendine temizlemesi denen, deniz içindeki dip akıntılara toplanan evsel ve kanalizas yon atıklarını bırakmaktı.

Bu yöntem için uzun çalışmalar yapıldı. 1974 Kıbrıs Çıkarması'ndan sonra belediye bütçesinde yeterli ödenek bulunamadı. *4'de*

Şaban Beşli

Yalova Ziraat Odası Başkanı Şaban Beşli, son yağışlardan zarar gören Yalovalı çiftçiye ödeme yapılmazken, yağışlardan zarar gören Gemlikli çiftçilere 40 milyon lira des tek yapıldığını söyledi. Beşli, zarar gören çift çilerin mağduriyetinin giderilmediğini söyledi. *Haberi sayfa 2'de*

Sınav Lisesi yeni öğretim yılına yetişecek

Geçtiğimiz öğretim yılı Aykent Eğitim kurumlarından satın aldıkları okulu bir yılda öğrenci sayı sını 450 ye çıkaran Sınav Okulları, öğre tim yılının sonunda Sınav Okulları yeni inşaa okul bahçesinde başlattıkları yeni inşaa tın birinci bölümünü bitirmek üzere. *2'de*

GEMLİK'TE SİGORTACILIĞIN GÜVENİLİR ADRESİ
SAĞLIK SİGORTACILIK
+90 532 414 36 28
+90 224 512 22 39
+90 224 512 22 38
+90 850 304 22 39

TRAFİK SİGORTASI
KASKO
EV VE İŞYERİ YANGIN ve DEPREM SİGORTASI

Merkez : Dr. Ziya Kaya Mah. İstiklal Cd. No: 82/A GEMLİK
Şube : Dr. Ziya Kaya Mah. Sağlık Sok. No: 10/B GEMLİK

erdogansaglik@hotmail.com

İDRAR TAHLİLİ
KAN TAHLİLİ
RÖNTGEN
ULTRASON
UCUZ MAMA
KISIRLAŞTIRMA
OPERASYONLAR
HANVET CLINIC
www.hanvetclinic.com
hanvetclinicgemlik
hanvetveterinerclinic
Asım Kocabıyık Merkez Camii Karşısı
Tel : 0 224 513 51 52 GEMLİK

Sınav Lisesi yeni öğretim yılına yetişecek

Sınav Okulları Gemlik Kampüsünde yenilenme devam ediyor.
Geçtiğimiz öğretim yılı Aykent Eğitim kurumlarından satın aldıkları okulu bir yılda öğrenci sayısını 450 ye çıkaran Sınav Okulları, öğretim yılının sonunda okul bahçesinde başlattıkları yeni inşaatın birinci bölümünü bitirmek üzere.
2018-2019 eğitim öğretim yılına ilköğretim okulları yanında lise bölümünün de hizmete açılacağını belirten Okul Müdürü Ahmet Cevdet İşler, Lise bölümünün inşaatının hızla devam ettiğini, bahçe düzenlemesine başlandığını söyledi.
İşler, şöyle konuştu:
"Sınav Gemlik Kampüsü önümüzdeki öğretim yılında gerekli izinler tamamlandığını da lise öğrenimine de başlayacak.
Yeni binalarımızda ilköğretimde 500, lise öğretiminde 500 olmak üzere bin öğrenci sayımızla Gemlik'in en modern okulunu kurmak. Sınav okullarının Bursa ve diğer ilçelerindeki eğitim kalitesinin aynı Gemlik'te de verilecek. Bunun için hiçir şeyden kaçınılmayacak. Amacımız kaliteli eğitim, öğrencilerin rahat edecekleri bir ortamda ders yapmaları olacak. Yeni binamızda kapalı spor salonu, konferans salonu, laboratuvarlar, kütüphane ve kapalı yüzme havuzumuzu hizmete sokacağız"

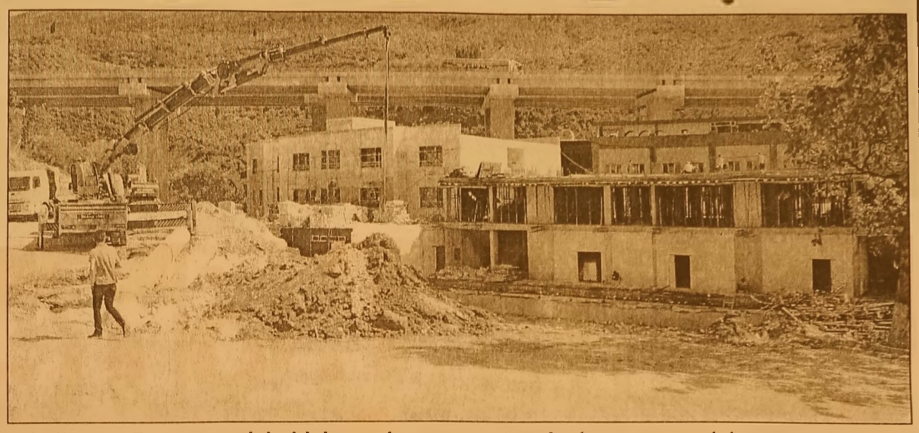

Yalova Ziraat Odası Başkanı Şaban Beşli Bursa Milletvekillerini örnek gösterdi

Yağışlardan zarar gören çiftçiye 40 milyon lira ödenmiş

Yalova Ziraat Odası Başkanı Şaban Beşli, son yağışlardan zarar gören Yalovalı çiftçiye ödeme yapılmazken, yağışlardan zarar gören Gemlikli çiftçilere 40 milyon lira destek yapıldığını söyledi.
Basın karşısına çıkan Yalova Ziraat Odası Başkanı Şaban Beşli, geçtiğimiz aylarda meydana gelen sel felaketinde zarar gören çiftçilere yönelik bir adım atılmadığını belirterek, hasar tesbit çalışmalarının yapılmasına karşın, aradan uzun zaman geçmesine rağmen zarar gören çifçilerin mağduriyetinin giderilmediğini söyledi.
Şaban Beşli şöyle konuştu:
"Aradan çok geçen onca zamana rağmen çiftçilerimizin mağduriyetleri halen giderilmedi. Bu konuda ilimizin siyasetçilerine özellikle de milletvekillerine büyük bir görev düşüyor.
Aynı dönemde Bursa'nın Gemlik ilçesinde zarar gören çiftçilere 40 milyon lira para gönderildi ve zararlarının bir bölümü karşılandı. Bunda en büyük etki Bursa milletvekillerinin Ankara'daki çalışması oldu. Yalova milletvekillerinin de aynı çalışmaları yapmasını hiç değilse Yalovalı çiftçilerin zararlarının bir kısmını karşılayacak bir kaynağı Yalova'ya getirmelerini istiyoruz."

Şaban Beşli

Aktaş, Gemlik ve Nilüfer arıtmalarına 200 milyon harcandı

Bursa Büyükşehir Belediye Başkanı Alinur Aktaş, 6 arıtma tesisinden 4'ünün hizmete alındığını, 2'sinin ise Eylül ayı içerisinde faaliyete başlayacağını belirtti. Aktaş, tesislerin tümünün çalışmasıyla birlikte Gemlik Körfezi ve Nilüfer Çayı'nda yaşanan kirliliğin son bulacağını açıkladı.
Gerçekleştirilen yatırımlarla Bursa'yı her alanda örnek alınan kent konumuna getirmeyi hedeflediklerini belirten Büyükşehir Belediye Başkanı Alinur Aktaş, çevre yatırımlarıyla şehri daha sağlıklı yarınlara taşıdıklarını söyledi.
Büyükşehir Belediyesi'nin BUSKİ kanalıyla gerçekleştirdiği atıksu arıtma tesisi yatırımlarının bu konuda atılan dev adımlardan biri olduğunu kaydeden Başkan Aktaş, *"Bursa'yı yaşanılmasından mutluluk duyulan, sağlıklı geleceğe taşıyoruz. Gemlik Körfezi ile Nilüfer Çayı'na hayat verecek 6 arıtma tesisinden Küçük kumla, Akçalar, Mudanya ve Kurşunlu'yu yakın geçmişte hizmete aldık. Gemlik ve Nilüfer atıksu arıtma tesislerini ise Ağustos ayı içerisinde faaliyete geçirmeyi planlıyoruz. Yaklaşık 200 milyon TL'lik yatırımla Bursa'ya kazandırdığımız tesisler, çevre ye katacakları değer ve yatırım büyüklükleriyle Türkiye'ye örnek teşkil edebilecek görünüme sahip bulunuyor"* dedi.
Avrupa Birliği standartlarında çıkış suyu kalitesi sağlayan, ultraviyole dezenfeksiyon sistemine sahip tesislerin 'teknolojinin ulaşmış olduğu en son gelişmeler bağlamında' inşa edildiğini vurgulayan Büyükşehir Belediye Başkanı Alinur Aktaş, söz konusu arıtma tesisleri aracılığıyla Gemlik Körfezi ve Nilüfer Çayı'ndaki biyolojik hayatın devamlılığında önemli bir görevin de yerine getirilmiş olacağını sözlerine ekledi.

Akıllara durgunluk veren soygun!

Bursa'da 2 şahıs önce bir otomobilin lastiğini patlattı daha sonrasında ise otomobilin kelebek camını kırıp 100 bin lirayı alarak kayıplara karıştı. Olay, Osmangazi'nin Panayır Mahallesi İstanbul yolu üzerinde bulunan bir bankanın önünde meydana geldi. Bankadan 100 bin lira çektikten sonra arabasına giden bir kişi aracın lastiğinin patladığını gördü. O sırada lastikle uğraşırken yabancı uyruklu oldukları iddia edilen 2 şahıs aracın kelebek camını kırıp çanta içerisinde bulunan 100 bin lirayı alıp üçüncü kişinin beklediği bir araçla olay yerinden hızla kaçtı. Aracın sahibi olayın şokuyla polisi aradı. Olay yerine çok sayıda polis ekibi sevk edilirken, çevredeki güvenlik kameraları incele meye alındı. Yabancı uyruklu şahısların Uluyol'da bir otelde kaldığını belirleyen ekipler, otele giderek şüpheliler hakkında inceleme başlattı. Zanlıların aynı gün içerisinde Buttim İş Merkezinde de aynı yöntemle 38 bin liralık soyguna teşebbüs ettikleri fakat başarılı olamadıkları öğrenildi. Polis ekiplerinin şehrin giriş çıkışlarını kapatarak yolları ve yakın bölgeyi abluka altına aldığı kaydedildi.

Polis kovaladı o kaçtı

Bursa'da iki farklı araçta tabanca ve uyuşturucu madde ele geçirildi. Yakalanan 4 şahıs tan 2'si adliyeye sevk edildi. Edinilen bilgiye göre, İnegöl İlçe Emniyet Müdürlüğü ekipleri, devriye gezdikleri sırada Yenice Mahallesi üzerinde şüphelen dikleri bir aracı durdurmak istedi. Ancak araç ekiplerin dur ikazına uymayarak kaçtı. Yaşanan kovalamaca neticesinde araç Osmanbey Caddesi üzerinde durduruldu. Araç içeri sinde bulunan K.Y. ve C.B. isimli şahıslar gözaltına alındı. Durdurulan araç ise KOM Büro Amirliği'ne çekici yardımıyla götürüldü. Araçta ekipler tarafından yapılan aramada bir miktar uyuşturucu madde ele geçirildi. Gözaltına alınan iki şahıs hastanedeki sağlık kontrollerinin ardından ifadeleri alınmak üzere emniyette götürüldü. Buradaki işlemlerinin ardında her iki şahıs uyuşturucu madde ticaretinden adli yeye sevk edildi. Aynı saatlerde Orhaniye Mahallesi'nde asayiş ekipleri tarafından durdurulan bir araçta yapılan aramada bir adet ruhsatsız tabanca ele geçirildi. İncelemede araç sürücüsünün ehliyetsiz olduğu da ortaya çıktı. Sürücüye trafik ekipleri tarafından cezai işlem yapıldı. Ruhsatsız tabanca ile birlikte yaka lanan iki şahıs sağlık kontrollerinin ardından emniyette götürüldü. Burada para cezası kesilen şahıslar serbest bırakılırken, tabancaya el konuldu.

Polis tepelerine çöktü

Bursa Narkotik Suçlarla Mücadele Şube Müdürlüğü ekiplerince uyuşturucu tacirle rine yönelik baskın yapıldı. Baskında hakkında işlem yapılan 10 şahıstan 2'si tutuklandı. Bursa İl Emniyet Müdürlüğü Narkotik Suçlarla Mücadele Şube Müdürlüğü ekipleri, uyuşturucu madde kullandıkları ve sattıkları tespit edilen kişilere yönelik operasyon düzenledi. Farklı adreslerde yapılan operasyonda 10 şahıs yakalandı. Şahısların ev ve iş yerlerinde arama yapan ekipler 70 gram sentetik kannobinoid, 52 gram esrar, 96 kök hint keneviri, bir miktar uyuşturucu tablet ve bir adet ruhsatsız tabanca ele geçirildi Ekipler tarafından operasyonda yakalanan 10 kişiden 8 tanesi hakkında uyuşturucu madde kullanmak suçundan adli işlem yapılırken 2 kişi adliyeye sevk edildi. Adli makamlara sevk edilen 2 kişi tutuklanarak cezaevine gönderildi.

Bursa'da terör estirdiler!

Bursa'da, aralarında alacak verecek meselesi olan şahsı ağır yaralayıp, iş yerini pompalı silahla tarayan 3 kişi, adliyeye sevk edildi. Olay merkez Yıldırım ilçesine bağlı Tütüncüoğlu Caddesi'nde bulunan bir tekstil fabrikasında meydana geldi. Aralarında alacak verecek yüzünden husumet olduğu öğrenilen Kadir A, iş yeri sahibi Hasan Alkan ile tartıştı. Olay yerinden ayrılan Kadir A, öğle saatlerinde yanında arkadaşları Turan S. ve Uğur H. ile birlikte araçla iş yerine geldi. Otomobilden inmeden iş yerine 8-9 el ateş eden 3 kişi, iş yeri sahibi Hasan Alkan'ı da karın bölgesinden ağır yaraladı. Olaydan sonra kaçan 3 şüpheli Yıldırım İlçe Emniyet Müdürlüğü'ne bağlı Yıldırım Araştırma ekipleri tarafından yakalandı. Yakalanan şahıs lar ifadelerinde, suçlamaları ka bul etti. 3 kişi emniyetteki işlem lerinin ardından adli makamlara sevk edildi.

SATILIK

KUÇUK KUMLA
ÖZGÜZELYALI SİTESİNDE
HAVUZLU EŞYALI
2+1 DAİRE SAHİBİNDEN SATILIK

0 535 378 18 00

KAŞEDE BEKLEMEK YOK
KALİTELİ KAŞELER UYGUN FİYATLARLA
1 SAATTE TESLİM EDİLİR
GÜLER AJANS
MATBAACILIK - YAYINCILIK - REKLAMCILIK

İstiklal Caddesi Bora Sokak No : 5/A
Tel : (0.224) 513 96 83 GEMLİK

Güne Bakış

Kadri GÜLER
kadri_guler@hotmail.com

Arıtma

1970 ve 1980 li yıllarda belediyeler büyük maddi sıkıntılar içindeydiler.

Hatta memurlarının maaşlarını bile ödeyemiyorlardı.

Yatırım yapmak için başvurdukları en önemli kurum İller Bankası'ydı.

Hazırlanan projeler, İller Bankası'na götürülür, karşılığında kredi alınırdı.

Düşük faizli krediler ile işler yapılırdı.

Gemlik Belediyesi'nin gelirleri sınırlı olduğundan, büyük işler başarılamazdı.

Günümüzde durum değişti.

Büyükşehir yasasından sonra ilçe Bele diyelerinin büyük yatırımlar yapma gibi bir dertleri kalmadı.

Kentin her türlü alt yapı sorunun Büyük şehir Belediyesi veya o'nun şirketleri çözümlüyordu.

Bugün Gemlik Belediyesi'nin kanalizas yon ve su sorununu, derelerinin ıslahını, İstiklal Caddesi, Orhangazi Caddesi, Hürriyet Caddesi, Çevre yolu ve Manastır yolu gibi ana arterlerin bakımı ve asfalt lanması Büyükşehir Belediyesi'nin görevleri arasında.

Büyükşehir Belediyesi bununla kalmı yor, Kent Meydanı projelerini, kente büyük parklar yapılmasını, sahil düzenlemesini de yapıyor.

İlçelere çim sahalar, stadlar yapıyor.

Gemlik'in uzun yıllardır çözümlenmeyen evsel ve sanayi atıklarının temizlenmesi için ise arıtma projesini BUSKİ tarafın dan yaptırıyor.

BUSKİ'nin Gemlik'te ve Küçük Kumla da yaptırdığı iki arıtma tesisi var.

Kumla sanırım faaliyete geçti.

Gemlik daha tamamlanmadı.

Eylül ayı içinde hizmete gireceği belirtiliyor.

Geçtiğinde 1970'lerdeki sistem rafa kalkacak günün teknolojisi ile arıtma yapılarak denize temiz su akıtılacak.

Bugün Manastır Bölgemizde ve Umur bey bölgesinde hala ilkel şekilde evsel ve kanalizasyon arıtma sistemi devam ediyor.

Umurbey'in bir bölümü Gemlik sistemi ne alt yapı yatırımları tamamlanarak bağlandı.

Bizlerin oturduğu bölgelerde ise eski sistem devam ediyor.

Umurbey de evsel ve kanalizasyon atık ları ya kuyu sistemi ile ya da borularla Yalova asfaltı na kadar götürülüp, oradaki dereciğe akıtılırdı.

Bursa Büyükşehir Belediye Başkanı Ali nur Aktaş, dün yaptığı açıklamada Gemlik ve Nilüfer'in artık hizmete girecek yeni arıtma tesisi ile örnek bir arıtma yöntemiyle atıklarının temizleneceğini söyledi.

Bu geçmiş bir hizmette olsa, yılların ihmalini [illegible]recek ve çevreye daha duyarlı b[illegible]hal alacak. Haydi hayırlısı.

Yılmaz, BELGEM'i ziyaret etti

Gemlik Belediye Başkanı Refik Yılmaz, Belediye Gençlik Merkezi 2018-2019 yılı eğitimlerine başlayan üniversite hazırlık kursu öğrencilerini ziyaret etti.

AKP Yerel Yönetimler Birim Başkanı Güray Şentürk, Halkla İlişkiler Müdürü İbrahim Gör ve Belgem Koordinatörü Muhammet Ali Kaya ile birlikte BelGem üniversite hazırlık sınıflarını ziyaret eden Başkan Yılmaz, tüm öğrencilere yeni eğitim-öğretim döneminde başarılar diledi. Burada hazırlık sınıflarını ziyaret eden Yılmaz, ülkenin geleceği olan gençlerin çok çalışması gerektiğini söyledi. *"Bizim gençlerimizden talebimiz milli ve manevi değerlerimizi yaşayan ve yaşatan bireyler olmaları, ilim tahsil etmeleri, devletimize ve milletimize yararlı bireyler olarak yetişmeleridir"* diye konuşan Başkan Yılmaz, üniversite sınavlarına ücretsiz hazırlık kursu uygulamasını 2 yıldır büyük bir özveriyle sürdürdüklerini ifade ederek, *"Çok çalışın, hocalarınızı iyi dinleyin. Bundan sonraki yaşamınızın güzel geçmesini siz sağlayın"* ifadelerini kullandı. *"Gemlik'in geçmiş yıllarda olduğu gibi bundan sonra da projeleriyle marka ilçe olmaya devam edeceğini kaydeden Başkan Yılmaz, "Gençlerimiz bizim geleceğimiz. Onları geleceğe hazırlayan öğretmenlerimiz ise can damarlarımız. Bu nedenle sık sık belediye gençlik merkezimizi ziyaretlerde bulunup öğrenci ve öğretmenlerimizin isteklerini, beklentilerini dinlemeye devam edeceğiz"* dedi. Öğrencileri akıllı telefonlarla fazla zaman geçirmemeleri konusunda da anekdotlar paylaşarak uyaran Başkan Yılmaz, ziyaret ettiği sınıflarda öğrencilerle fotoğraf çektirmeyi ihmal etmedi.

Kayıkhane'deki oyun grupları yenilendi

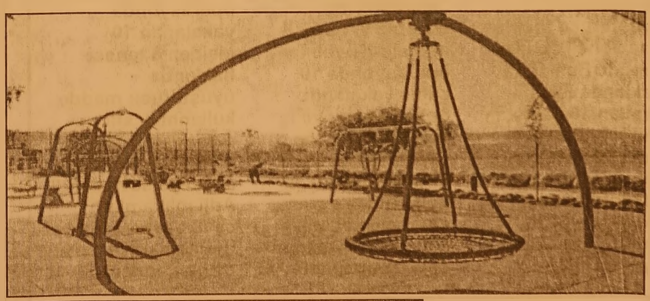

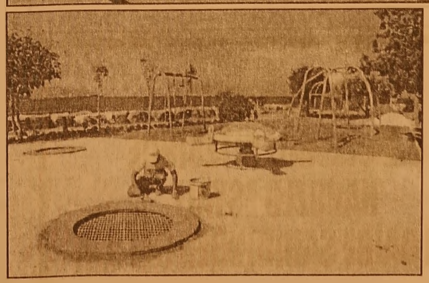

Gemlik Belediyesi ilçe merkezinde ve çevre mahallelerinde, çocuklar için yeni oyun ve park alanları, var olan park alanlarında da iyileştirme çalışmalarını tüm hızıyla sürdürüyor. İlçenin muhtelif alanlarında oluşturulan parklarda kauçuk zemin üzerine çocuk oyun grubu kurarak güvenli oyun alanları oluşturmaya çalışan Belediye Park Bahçeler Müdürlüğü ekipleri, aynı zamanda çocukların zihinsel ve bedensel olarak gelişimlerine katkıda bulunuyor. Yürütülen çalışmalar kapsamında ekipler Kayıkhane mevkiinde Gemlik Belediyesi tarafından revize edilen basketbol sahası nın yanında bulunan alanda da çocuk oyun grubu montaj işlemlerine başladı. Kuluçka salıncağı, Anne çocuk salıncağı, eğitim bisikleti, enerji bisikleti, trambolin, zaman tilti gibi farklı ve modern oyun gruplarının yanı sıra zekâ geliştirici oyun gruplarının da yer aldığı park alanının, peyzaj çalışmalarının tamamlanmasının ardından çocukla rın hizmetine sunulacağı bildirildi." dedi.

AYRINTI

Erhan İZGİ

İSPANYA-ENDÜLÜS TURU 15

Dünden devam

Dali'nin resimleri çok ilginç. Örneğin masa üzerinde güzel bir resim görü yorsunuz. Hemen yanında bir şişe dik durmakta... Şişeye baktığınızda bir kadın resmi karşınıza çıkıyor, masadaki resimden bambaşka. Duvarda asılı bir kadın resmi görüyorsunuz. Fotoğraf çekmek istediğinizde ilk anda ekrana Dali'nin görüntüsü çıkmakta... Gerçekten sanat adına harikalar yaratmış zengin bir müzenin kurul masına öncülük etmiş önemli bir sanatçı... İç savaş sırasında Franko'nun yanında yer almış, fazla sorun da yaşamamıştır. İktidarsız oluşu zaman zaman gündeme getiril miş, hakkında pek çok söylenti dillendirilmiştir. Bütün bunlara karşın "Dali Müzesi" mutlaka görülmeli...

Park Güell:

İlk durağımız UNESCO tarafından koruma altına alınmış ve Dünya Mirası Listesi'nde yer alan, Barcelona'nın yetiştirdiği ve Art Nouveau (Mo dernismo) sanat akımının dünya daki en önemli öncülerinden kabul edilen ünlü Katalan mimar-tasarımcı Antoino Gaudi'nin yarattığı Park Güell'i görece giz. Bu park aynı zamanda 'Viki Christina Barcelo na' filmine de sahne olan mekânlardan birisi.

Geniş bir araziye yayılmış büyük bir park, uzun bir zaman da kendini göstermiştir. Öyküsü çok ilginç, önce geniş bir araziye iki villa yapılıp satılması amaçla nır. Villalar çok gösterişli olma masına karşın uzaktan denizi görüyor ve yeşil liklerin içinde konuşlanması önemli... Ama ne yazık ki villalara beklenen müşte riler gelmez. Parkın önemi gündeme bile gelmez o gün-lerde. Parkın içinde bin bir çiçeğin ve pek çok ağaç türünün yetiştirildiğini söyleyebiliriz. Parkın iki giriş kapısındaki küçük yapılarda ilginç mimari özellikler görü yoruz.

Parkın bir bölümünde kalın sütunlar üzerinde düz bir alan elde edilmiş. Bu sütunların için-den yağmur sularını topla-maya yarayan bir sarnıç varmış. Bahçeyi sulamak ve susuzluk durumunda ihtiyacı karşılamak amacıyla yapıl mış. Hava sıcak, bir yerde biraz dinlenip solukla nıyoruz, sonra tekrar Barcelo no'ya gitmek için yola çıkıyoruz. Son kez şehri görmek ve cad-delerinde dolaş mak amacında yız. Ana caddeler, meydanlar turist kaynıyor.

Bu turumuz sırasında Barcelo na'yı gece görme olanağına da kavuşacağız. Re-hberimiz serbest zaman tanıyor. Herkes hediyelik eşyalarını alsın, ihtiyaçlarını karşılasın diyor. Bundan sonra böyle bir zamanımız ve olanağımız ol-mayacak diye uyarıyor. Hediye-lik eşya satan dükkânlara giri yoruz. Sonra dinlenmek için uygun bir mekân buluyoruz. Büyük bir meydan... Cafeler kuşatmış çevresini. Kendimize uygun bir yer bulup otu-ruyoruz. (Hüseyin Soyer, Halil ve Kamile Çini, Dilek Taşpınar ve Emel Erhan İzgi) Günün yorgunluğunu gi-dermek ve biraz soluklanmak için bira ve kahve söylüyoruz.

Devamı var

Tıp Fakültesine yetenekli cihazına kavuştu

Bursa Uludağ Üniversitesi Tıp Fakültesi Hastanesi, ölü ve canlı dokuyu bir-birinden ayırt edip hemen gösteren yeni bir görüntüleme cihazına kavuştu. Türkiye İşveren Sendikaları Konfederasyo nu'na (TİSK) bağlı olarak faaliyet gösteren Mikro cerrahi ve Rekon-strüksiyon Vakfı, Tıp Fakültesi Plastik ve Rekon-strüktif Cerrahi Anabilim Dalı'na yaklaşık 800 bin liralık "floresans görüntüleme cihazı" bağışladı. Protokol imza törenine Bursa Valisi İzzettin Küçük, Uludağ Üniversitesi Rektörü Prof. Dr. Yusuf Ulcay, TİSK Mikrocerrahi ve Rekonstrük siyon Vakfı Yönetim Kurulu Üyesi Prof. Dr. Türker Özkan, Tıp Fakültesi Dekanı Prof. Dr. Ekrem Kaya, Hastane Başhekimi Doç. Dr. Yakup Canıtez, Plastik ve Rekon-strüktif Cerrahi Anabilim Dalı Öğretim Üyeleri Prof. Dr. Ramazan Kahveci, Prof. Dr. Selçuk Akın katıldı. Türkiye'de ilk kez Fransız Pasteur Hastanesi'nde mikrocerrahi

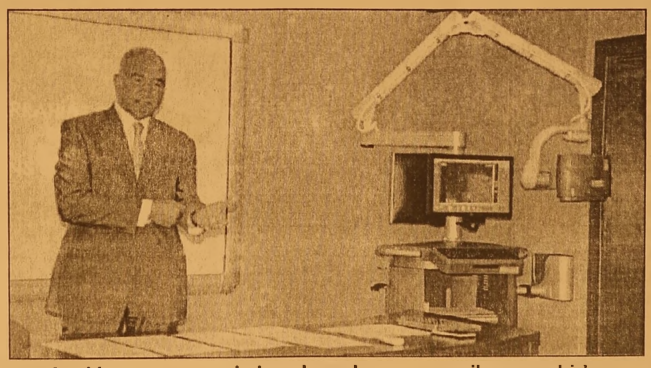

merkezi kuran cerrahlardan olan ve son olarak İstanbul Üniver-sitesi tıp Fakülte-si'nden emekli olan ve TİSK Mikrocerrahi ve Rekonstrüksiyon Vakfı Yönetim Kurulu Üyesi Prof. Dr. Türker Özkan, "Ülkemiz iş kazalarında kopan el, kol ve ayaklara müdahale etmede cerrahlara büyük kolaylık sağlayan cihazın Uludağ Üniversitesi Tıp Fakültesi'ne hayırlı olmasını diledi. Prof. Dr. Özkan, mikrocerrahide oldukça iyi durumda. Dünyadan hiçbir eksiğimiz yok. Bu cihaz cerrahlarımıza konfor veren, onları karanlıkta aydınlatan bir fener olacak" dedi. Tıp Fakültesi Dekanı Prof. Dr. Ekrem Kaya da, TİSK Mikrocer-rahi ve Rekons trüksiyon Vakfına teşekkür ederek cihazın cerrahlar için çok önemli oranda kolaylık sağlayacağını, ileride çok daha farklı kullanım alanlarında büyük başarılara vesile olacağını söyledi. Bursa Valisi İzzettin Küçük ve Rektör Prof. Dr. Yusuf Ulcay da, böyle gelişmiş bir cihazı bağışlayan TİSK'e bütün hastalar adına teşekkür etti.

Facebook sayfamız : Gemlik Körfez - Güler Ajans

SPOR KÖŞESİ

Haydar YİĞİT

YENİ SEZON HAZIRLIKLARI

Takımlarımızda yeni sezon hazırlıkları tüm hızıyla devam ediyor.

Gemlik Belediyesinde spor tesisleşmesi hamlesi Muhsin Yazıcıoğlu Spor Kompleksinin açılışıyla sürdü. Gemlikspor da takım oluşturma çabaları hadsafhada.

Gemlik Belediyesi tarafından Eşref Dinçer Mahallesi Şehit Ömer Halis Demir Bölge Parkı yanına yapılan Halı saha basketbol sahası ve tenis kortlarından oluşan Muhsin Yazıcıoğlu Spor Tesisleri düzenlenen gorkemli bir törenle hizmete açıldı.

Gemlik Belediye Başkanı Refik Yılmaz, 20 dönümlük arazinin kamulaştırılması ile bölgeye 30 milyon TL lik yatırım yapıldığını anlatarak Türk gençliğine örnek olmuş bir kişinin ismini verenin mutluluğunu yaşıyoruz.

Tesisin Gemlik gençliğine hayırlı ve uğurlu olması temennisinde bulunan Başkan Yılmaz *"Bu tesis gençlerimizi kötülüklerden uzak tutacaktır"* dedi.

Açılışta sporcular yöneticiler eğiticiler ve halk protokol ve Refik Yılmaz'ı yalnız bırakmadılar.

Törene Cumhurbaşkanı Baş Danışmanı Yalçın Topçu, Ak Parti Bursa Milletvekilleri Zafer Işık ve Hakan Çavuşoğlu, Ak Parti Bursa İl Başkan Ayhan Salman ve Belediye Başkanı Refik Yılmaz katıldı.

Çok neşeli bir ortamda yapılan tesis açılışında, sporcularla birlikte çeşitli etkinlikler yapıldı.

En çok ilgi penaltı atışlarına gösterildi. Yeni açılan tesisin gençlerimize spor yaptırma adına çok faydalı olacağı bir gerçek. Emeği geçenlerden Allah razı olsun.

Gemliğimize yakıştı

Bir an önce sosyal yaşam merkezindeki halı sahanın da tenis kortuyla birleştirilip hizmete sunulması gerekiyor. Ancak o zaman takımlarımız biraz rahatlarlar. Birinci amatör küme maçlarının hazırlıkları başlayınca büyük sorunlar yaşayacağımız bir gerçek.

Gemlik sahasının bakım işleri de seri bir şekilde sürdürülüyor. Zemin düzeltme ve çimlenme işi bayağı güzel bir şekilde sürdürülüyor.

Gece gündüz sulama işleri sürdürülüyor. Gemlikspor maçlarını bu sahada yapacak. Bu sahanın tribünlü oluşu büyük avantaj.

Sahanın çevresi reklam tabelalarıyla süsleniyor.

Görüntü bayağı güzel oluyor.

Gemlikspora gelir getirici projelerin bir nolu sırasında tabela organizasyonu var. Gemlikspor'un güçlenmesi adına çok güzel hareketler bunlar. On önemli projesi bulunmuş durumda.

Gemlikspor'a katkı koyacak bildiğimiz bir düşünceniz varsa siz de Emir Ertem ya da diğer idarecilerimiz anlatabilirsiniz. Böylece siz de takımımızın geleceğine destek olmuş olursunuz.

Gemlikspor U19 takımı yüzde seksen oluşturulmuş durumda. Birkaç takviyenin daha yapılmasıyla eksikler tamamlanmış olacak. A takımın yarısı bu çocuklarımızdan oluşacak. yeni Gemlikimizin evlatlarıyla liğimizi oynayacağız.

Dışardan üst düzey ve ağbi konumunda 4 ya da 5 sporcu alacağız. Kontrol bizde olacak. Eskiden takımın çoğu dışardan oluyordu. Onlar ne isterse biz de yapmak zorunda kalıyorduk. Bunu da ortadan kaldırmış olduk. Kendi yetiştirdiğimiz çocuklarımızı oynatacağız. Olması gereken de budur zaten.

Spor, toplumları birbirine yaklaştıran, dostluk ve arkadaşlık bağlarını arttıran, sosyalleştiren, güzel bir organizasyondur. Emeği geçen herkese saygı kuralları içerisinde yapılırsa hiçbir sorun yaşanmaz. Biz de Gemlikte sporu fair-playy kuralları içersinde yapmalıyız. Ben değil biz olmalıyız. Ferdi düşünenler yanlış yapanlardır. Bunu hiçbir zaman unutmamalıyız.

Yeni sezon hazırlıkları yapan takımlarımıza başarılar diliyorum. Sezon başı birliktelik çok önemlidir. Çok futbolcu Gemlik dışına çıkar. memlekete. Tatil yörelerine giderler. Hatta işe giren çocuklarımıza izin almak bile zordur. Hayırlısı olur inşallah.

BUSMEK'te kayıtlar başladı

Bursa'da, 13 senedir 200 bini aşkın kişiye ücretsiz sanat ve meslek eğitimi veren BUSMEK'te, yeni dönem ön kayıtlar başladı. Kurumda, kesin kayıt listesinin 24 Eylül tarihinden itibaren oluşturulacağı ve 2018-2019 yılı eğitimlerinin 1 Ekim Pazartesi günü başlayacağı bildirildi.

Bursa Büyükşehir Belediyesi Sanat ve Meslek Eğitim Kursları (BUSMEK), yeni dönemde 415 grupta 250 branşla nitelikli eğitimlerine hız kesmeden devam edecek. Bu nedenle gerekli tüm hazırlıklarını tamamlayan, alt yapısını başvuruları karşılayacak hale getiren BUSMEK, ön kayıtları kabul etmeye başladı. 250 farklı branşta düzenlenen kurslara, 'busmek.bursa.bel.tr' adresinden online ya da BUSMEK kurs merkezlerinden kayıt yaptırılabiliyor. Ayrıca ios ve android tabanlı cep telefonlarından 'BUSMEK' uygulaması indirilerek, sistem kullanılabiliyor. Yeni dönemde BUSMEK'e devam etmek isteyenler, kurumun Merinos Atatürk Kongre ve Kültür Merkezi'nde yer alan merkezine giderek veya telefon açarak bilgi alabilecek.

Bir eğitim dönemi içerisinde en fazla 3 kursa gitme şansı bulunan kursiyerler, iki branşa aynı anda devam etme imkanına sahip olabiliyor. Yeni eğitim ve öğretim dönemine 1 Ekim Pazartesi günü başlanacak olan BUSMEK'te, herkese yönelik bir branş yer alıyor. Kurumda, 24 Eylül tarihinden itibaren kesin kayıt listelerinin oluşturulması planlanıyor. BUSMEK, bu yıl da istihdama yönelik mesleki ve teknik eğitimlerin yanı sıra el sanatları, geleneksel Türk-İslam sanatları, bilişim teknolojileri, yabancı dil ve kişisel gelişim gibi birçok farklı alanda eğitim verecek.

Gemlik Körfez
ABONE OLDUNUZ MU?
ABONE OLUN OKUYUN OKUTUN

BYEGM
Bu gazete Anadolu'nun Sesi iPad-iPhone uygulamasında yayımlanmaktadır.

Facebook sayfamız : Gemlik Körfez - Güler Ajans

Uzmanlardan kritik sahte para uyarısı!

Türkiye Damızlık Koyun, Keçi Yetiştiricileri Merkez Birliği Yönetim Kurulu Üyesi ve Malatya Damızlık Koyun ve Keçi Yetiştiricileri Birliği Başkanı İhsan Akın, yaklaşan Kurban Bayramı dolayısıyla hayvan yetiştiricilerini sahte para ve çek konusunda uyardı. Malatya Canlı Hayvan Pazarı'ndaki yetiştiricileri ziyaret ederek, sorun ve taleplerini dinleyen Akın, ardından gazetecilere açıklamalarda bulundu.

Akın, pazarda küçükbaş hayvanların kilogramının 18-20 lira arasında satıldığını belirterek, büyükbaşların kilogramının ise 18-22 lira arasında olduğunu aktardı. Küçükbaş kurbanlık fiyatlarının 800 ile bin 300 lira arasında değiştiğini bildiren Akın, "Geçen yıla göre kurbanlık fiyatlarında yüzde 25 artış var. Pazarda şu an

hayvan satışları noktasında bir canlılık yok ama bayrama bir iki gün kala satışlarda artış olacak. Üreticiler satış esnasında sahte para ve çeklere karşı duyarlı olsunlar. Alıcılar ise kurbanlık hayvanın küpeli, aşılı ve sağlıklı olmasına dikkat etsinler. Çünkü yılda bir kere vatandaşlar dini vecibelerini yerine getiriyor. " ifadelerini kullandı. Kurban bağışı yapacaklara da önerilerde bulunan Akın, güvenilir kurumlara vekalet verilmesi ve dini vecibenin suistimal edilmesinin önlenmesi gerektiğini sözlerine ekledi. Yetiştirici Ali Tunç ise pazarda bayram hareketliliğinin henüz başlama dığını ve hayvanlarının çoğunun yaylada olduğunu dile getirerek, bayramdan 3 gün önce kurbanlıkları pazara getireceğini kaydetti

Takibe alınanların sayısında büyük düşüş!

Bireysel kredi kartı borcundan dolayı yasal takibe intikal etmiş kişi sayısı bu yılın ilk yarısında 2017'nin aynı dönemine göre yüzde 16 azalarak 417 bin kişiye geriledi.

Türkiye Bankalar Birliği (TBB) Risk Merkezi tarafından, Negatif Nitelikli Bireysel Kredi ve Kredi Kartı Haziran 2018 Raporu yayımlandı.

Bireysel kredi veya bireysel kredi kartı borcundan dolayı yasal takibe intikal etmiş kişi sayısı Ocak-Haziran 2018'de geçen yılın aynı dönemine göre sınırlı düşüşle 712 binden 711 bine geriledi.

Yılın ilk 6 ayında

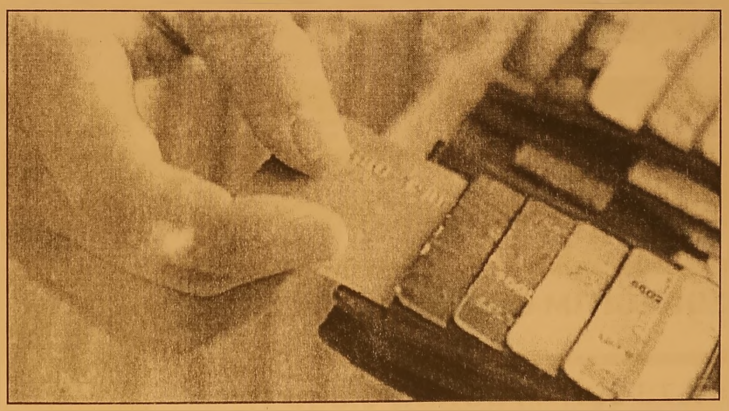

bireysel kredi kartı borcundan dolayı yasal takibe intikal etmiş kişi sayısı, 2017'nin aynı dönemine göre yüzde 16 azalarak 417 bine indi. Bireysel kredi borcundan dolayı yasal takibe intikal etmiş kişi sayısı ise aynı dönemde yüzde 15 artarak 432 bine yükseldi.

Facebook sayfamız : Gemlik Körfez - Güler Ajans

GEMLİK REHBERİ

GEREKLİ TELEFONLAR	
İtfaiye	110
Polis İmdat	155
Jandarma İmdat	156
Jandarma K.	513 10 55
Polis Karakolu	513 18 79
Gar. Kom.	513 12 06
KAYMAKAMLIK	
Kaymakamlık	513 10 51
C.Savcılığı	513 10 53
C.Savcı Yrd.	513 29 54
Emniyet Müd.	513 10 28
ULAŞIM	
Pamukkale	512 00 25
DENİZ UÇAĞI	513 66 13
Pegasus Akmis Seyahat	514 49 55
METRO	513 12 12
Aydın Turizm	513 20 77
Süzer Turizm	512 10 72
Kanberoğlu-Esadaş	514 45 45
Anıtur	514 37 71
Kamil Koç	512 01 63
HASTANELER	
Devlet Hastanesi	517 34 00
Sahil Dev. Hast.	513 23 29
Mer.Sağ.Ocağı	513 10 68
Tomokay Tomografi	513 65 29
Acıbadem	280 44 44
TAKSİLER	
Körfez Taksi	513 18 21
Çınar Taksi	513 24 67
Güven Taksi	513 32 40
Gemlik Taksi	513 23 24
Manastır Taksi	517 33 94

RESMİ DAİRELER	
Telefon Arıza	121
UEDAŞ ARIZA	186
UEDAŞ İşletme	513 45 03
Statyum	514 00 95
Orm.Böl.Şef.	513 12 86
Milli Eğt. Md.	513 11 74
Halk Kütüphane	513 13 53
Askerlik Şb.	513 10 57
Karayolları	513 13 08
Liman Baş.	513 11 33
Mal Müd.	513 10 95
Nüfus Md.	513 37 42
Özel İd. Md.	513 15 07
Tapu Sicl. Müd.	513 14 14
Müftülük	513 13 64
Gümrük Md.	524 85 86
Ver. Dairesi Md.	513 10 92
İlçe Tarım Müd.	513 10 45
İlçe Seç. Md.	513 77 73
Halk Eğitim Müd.	513 18 46
İŞ-KUR	513 71 66
BELEDİYE	
Santral	513 45 21 -23
Başkanlık	513 45 20
BUSKİ	514 57 96
İtfaiye	513 23 25
Muhasebe Md.	513 45 21-182
Yazı İşl. Md.	513 45 21-111
Su Arıza	Yalnız 185

DENİZ OTOBÜSÜ	
Bursa	256 77 84
Mudanya	544 30 60
Yenikapı	(212) 516 12 12
Yalova	(226) 811 13 23
İDO İmam Aslan Dinlenme Tes.	513 23 94
VAPUR - FERİBOT	
Yalova	(226) 814 10 20
Topçular	(226) 363 43 19
Eskihisar	(262) 655 60 31
OTOBÜS	
Şehirlerarası Otobüs Terminali	261 54 00 (18 Hat)
DAĞITICILAR	
GEMDAŞ	513 29 29
Aygaz	513 12 95
Habaş	513 16 37
Mogaz	513 75 58
Ergaz	513 88 43
Milangaz	513 22 59
Habaşgaz	513 45 46
Yeni Likitgaz	513 65 00
BP Gaz	514 59 81
Bütünler Likitgaz	513 80 00
Akçagaz	514 88 70
Totalgaz	514 17 00
Akcan Petrol	513 10 79
MAR-PET	513 30 33
Tuncay Otogaz	513 16 49
Beyza Petrol	513 01 03

Gemlik Körfez

GEMLİK'İN İLK GÜNLÜK SİYASİ GAZETESİ

YEREL SÜRELİ YAYIN

YIL : 43 SAYI : 6153

FİYATI : 50 Kr. (KDV Dahil)

Sahibi : Serap GÜLER

Sorumlu Yazı İşleri Müdürü : Kadri GÜLER

İstiklal Cad. Bora Sok. No:5/A

Tel : 513 96 83 GEMLİK

korfezofset@hotmail.com

Yönetim ve Basım Yeri :

GÜLER AJANS

Matbaacılık-Yayıncılık-Reklamcılık Tesisi

İstiklal Cad. Bora Sok. No:5/A GEMLİK

(Dini bayram Günleri ve Pazar günleri yayınlanmaz)

GEMLİK SİNEMA GÜNLÜĞÜ

VENÜS SİNEMASI

CANAVAR GİBİ

11.30-14.00-16.15-18.30-20.45

ŞEYTAN KAPISI

11.30-14.00-16.15-18.30-20.45

KABİR AZABI

11.30-14.00-16.15-18.30-20.45

513 33 21

YİĞİT İNŞAAT
1987

YAPI MALZEMELERİ LTD. ŞTİ.

BANYO & MUTFAK & SERAMİK & CAM MOZAİK
VİTRİFİYE & BANYO DOLAPLARI & LAMİNAT PARKE
KOMBİ & RADYATÖR & BOYA VE KABA İNŞAAT MALZEMESİ
ISI VE SU YALITIM ÜRÜNLERİ & SIHHİ TESİSAT ÜRÜNLERİ

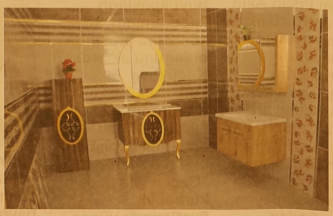

Adliye Binası Altı Yeni Pazar Cad. No: 98
Tel : 0 224 514 31 64 Fax : 0 224 513 90 41 GEMLİK
www.yigitinsaatgemlik.com

GEMLİK ÖZEL HATEM FEN ve ANADOLU LİSESİ
SAĞLIK MESLEK LİSESİ
9. SINIF KAYITLARINA ÖZEL YÜZDELİK DİLİM BURSU

%0-1.25=%100 EĞİTİM BURSU 4.000 TL

%1.26-3.25=%75 EĞİTİM BURSU 6.500 TL

%3.26-5.25=%50 EĞİTİM BURSU 9.000 TL

%5.26-7.25=%25 EĞİTİM BURSU 11.500 TL

%7.26-10.25=%20 EĞİTİM BURSU 11.750 TL

%10.26-15.25=%15 EĞİTİM BURSU 12.250 TL

15.26-20.00=%10 EĞİTİM BURSU 12.750 TL

Fiyatlarımıza Eğitim, yemek, yayınlar kıyafetler dahildir.

%20 ve üzeri eğitim bursu için okulumuza başvurunuz.

ÖZEL HATEM OKULLARI
GEMLİK FEN VE ANADOLU LİSESİ

0224 514 49 49 - 0535 545 28 87
www.hatemokullari.k12.tr

GÜNLÜK 300 TON
YAĞLIK ZEYTİN İŞLEME KAPASİTESİ

1964
KAVLAK
DOĞANIN HAZİNESİ

YENİ NESİL KONTİNÜ SİSTEM MAKİNELERDE
YÜKSEK VERİMLİ SIKIM!

MARMARA BÖLGESİ'NİN EN BÜYÜK
www.kavlak.com.tr
ZEYTİNYAĞI FABRİKASI

MRK : Umurbey Mh. Yalova Yolu Cd. N:42 Gemlik - BURSA FABRİKA : Umurbey Mh. Yalova Yolu Cd. No:44 Gemlik - BURSA
Şube 1: GEMLİK İSTİKLAL CAD. Şube 2 : OKSİJEN 68 - İSTANBUL YÖNÜ Şube 3 : OKSİJEN 68 -İZMİR YÖNÜ
0 224 514 02 02

Kuruluş:1973

Gemlik Körfez

GEMLİK'İN İLK GÜNLÜK SİYASİ GAZETESİ

10 Ağustos 2018 Cuma www.gemlikkorfezgazetesi.com 50 Kr.

GEMLİK B.Y.K. Zeytin

B.Y.K. ZEYTİNCİLİK
Gıda San. ve Tic. Ltd. Şti.
Hamidiye Mahallesi Orhangazi Caddesi
Yeni Zeytin Hali No: 24 Gemlik /BURSA
Tel : 0.224 513 06 77 Fax : 513 30 30

Muharrem İnce Gemlik'teydi

24 Haziran Cumhurbaşkanlığı seçimlerinde Cumhuriyet Halk Partisi Cumhurbaşkanı adayı olan Muharrem İnce, önceki akşam ilçemize beklenmedik bir ziyaret gerçekleştirdi. İnce, Yalova Milletvekili Özcan Özel, CHP Gemlik İlçe Başkanı Cemil Acar, CHP Gemlik Belediye Başkan adayı Mehmet Uğur Sertaslan ile birlikte akşam yemeği yiyerek, sohbet etti. *Haberi sayfa 2'de*

Güne Bakış

Kadri GÜLER
kadri_guler@hotmail.com

Aman dolar, canım dolar...

Doların son günlerde frenlenemez yükselişini Türkiye, hatta dünya yakından izliyor.

Dolar aldı başını gidiyor. Dolarla borçlanlara Allah kolaylık versin.

Doların kısa sürede 5 lira 40 kuruşları geçmesi, 6 liraya doğru pupa yelken sürüklenmesi tüm uyarılara karşın durdurulamıyor.

Yastık altındaki dolarlarınızı bozdurun diyen asrın liderini dinleyen yok.

Doların bu yükselişi bana Ajda Pekkan'ın Erevizyonda seslendirdiği "Aman petrol, canım petrol" şarkısını anım satıyor. *Devamı sayfa 4'de*

Kur'an kursu kapanışında izdiham

Gemlik Müftülüğü tarafından bu yıl 2.si düzenlenen 2. Geleneksel Yaz Kur'an Kursları kapanış programı nedeniyle dün İskele Meydanı'nda düzenlenen törenlerde izdiham yaşandı. Kur'an kurslarına katılan kız ve erkek öğrenciler ile velilerinin ve yakınlarının katıldığı tören saat 18.30 da başladı. Törende konuşan ilçe Müftüsü Dr. Reşat Şavlı bu yıl katılımın daha da arttığını, kuran bülbüllerini kısa sürede kur'an okumayı öğrendiklerin söyledi. Başarılı kursiyerlere çeşitli ödüller dağıtıldı.

GEMLİK'TE SİGORTACILIĞIN GÜVENİLİR ADRESİ
SAĞLIK SİGORTACILIK
+90 532 414 36 28
+90 224 512 22 39
+90 224 512 22 38
+90 850 304 22 39

TRAFİK SİGORTASI
KASKO
EV VE İŞYERİ YANGIN ve DEPREM SİGORTASI

Merkez : Dr. Ziya Kaya Mah. İstiklal Cd. No: 82/A GEMLİK
Şube : Dr. Ziya Kaya Mah. Sağlık Sok. No: 10/B GEMLİK
erdogansaglik@hotmail.com

İDRAR TAHLİLİ
KAN TAHLİLİ
RÖNTGEN
ULTRASON
UCUZ MAMA
KISIRLAŞTIRMA
OPERASYONLAR
HANVET CLINIC www.hanvetclinic.com
hanvetclinicgemlik hanvetveterinerclinic
Asım Kocabıyık Merkez Camii Karşısı
Tel : 0 224 513 51 52 GEMLİK

Gemlik Körfez
GEMLİK'İN TEK GÜNLÜK SİYASİ GAZETESİ

Muharrem İnce Gemlik'teydi

24 Haziran Cumhurbaşkanlığı seçimlerinde CHP Cumhurbaşkanı adayı olan Muharrem İnce ve Yalova Milletvekili Özcan Özel, Gemlik İlçe Başkanı Cemil Acar ve Belediye Başkan adayı Mehmet Uğur Sertaslan ile akşam yemeğinde biraraya geldiler.

24 Haziran Cumhurbaşkanlığı seçimlerinde Cumhuriyet Halk Partisi Cumhurbaşkanı adayı olan Muharrem İnce, önceki akşam ilçemize beklenmedik bir ziyaret gerçekleştirdi. Bir arkadaşının cenazesi nedeniyle Gemlik yakınlarından geçmekte olan Muharrem İnce, CHP eski İlçe Başkanı ve Belediye Başkan adayı Mehmet Uğur Sertaslan'ı arayarak akşam yemeğini birlikte yemeyi istedi.

İnce, yanında Yalova CHP milletvekili Özcan Özel ile birlikte Gemlik'e gelerek Boksör Restaurantta CHP Gemlik İlçe Başkanı Cemil Acar, CHP Belediye Başkan Adayı Mehmet Uğur Sertaslan tarafından karşılandı. Restaurantta balık siparişi veren Muharrem İnce, yemek sırasında Gemlik ve genel siyasetten konuştu.

İNCE'Yİ AĞIRLAMAKTAN ONUR DUYDUK

CHP Gemlik İlçe Başkanı Cemil Acar Muharrem İnce ile başbaşa yemek yediklerini belirterek, *"Sayın Cumhurbaşkanı adayımızı Gemlik'te ağırlamaktan onur duyduk. Kendisi zaten ilçemizi sıkça ziyaret ediyor. Gemlikli vatandaşlarımızın Sayın İnce'ye sevgisini zaten biliyoruz. Kendisi Cumhurbaşkanı adaylığı sürecinde memleketinden sonra ilk mitingini burada gerçekleştirmişti. Bu da ilçemize verdiği değeri gözler önüne seriyor"* diye konuştu

İnce'nin CHP içindeki kurultay toplanması dahil her konuyu dikkatle takip ettiğini, son durum konusunda duruma göre hareket edeceklerini söylediği öğrenildi.

Muharrem İnce ve CHP Yalova Milletvekili Özcan Özel yemekten sonra özel araçlarıyla ilçemizden ayrılarak Yalova'ya gittiler.

Muratoba Yeniköy yolu genişletiliyor

Gemlik Belediyesi tarafından Muratoba Mahallesi ile Yeniköy arasında kalan 5 kilometre uzunluğundaki yolda, genişletme, iyileştirme ve düzenleme çalışmaları yapılıyor.

Gemlik Belediyesi Basın bürosunun haberine göre, Belediye Fen İşleri Müdürlüğü ekipleri tarafından iki aracın yan yana geçmekte zorlandığı 3 metrelik mevcut yol, 5 metreye çıkartılarak yeniden düzenleniyor.

Yürütülen çalışmalarla ilgili açıklama yapan Belediye Fen İşleri Müdürü Hasan Tahsin Aydın, *"Belediye Başkanımız Refik Yılmaz'ın talimatları doğrultusunda, yaklaşan hasat öncesi araziye ulaşım yollarının ve tarım alanlarının ana güzergâhlarını çiftçilerimiz için yeniden düzenliyoruz. Amacımız traktörlerle dâhil ulaşmanın zor olduğu arazilere, çiftçilerimizin rahat ve konforlu bir şekilde ulaşımlarını sağlamak ve keskin virajlarda olası aksilikleri önlemek. İnşallah en kısa sürede çalışmalarımızı bitirip bu yolları daha geniş bir halde hizmete sunacağız"* dedi.

Aydın, yol genişletme ve onarım çalışmalarının program dâhilinde devam edeceğini sözlerine ekledi.

Gemlik Körfez
ABONE OLDUNUZ MU?
ABONE OLUN OKUYUN OKUTUN

BYEGM
Bu gazete Anadolu'nun Sesi iPad-iPhone uygulamasında yayımlanmaktadır.

Polis düğmeye bastı! Eş zamanlı baskın

Bursa'da, narkotik polisi, uyuşturucu ticareti yaptıkları tespit edilen şahıs ların evlerine eş zamanlı baskın düzenledi. Çok sayıda adrese yapılan baskında 4 kişi gözaltına alındı, 4 bin 700 lira Türk lirası ile bir miktar döviz ele geçirildi. Bursa İl Emniyet Müdürlüğü Narkotik Suçlarla Mücadele Şube Müdürlüğü ekipleri, uyuşturucu ticareti yaptıkları tespit edilen şahıslara yönelik baskın düzenledi. Şahısların ikamet lerine eş zamanlı operasyon yapan ekipler baskında 4 kişiyi gözaltına aldı. Şahısların ev ve iş yeri adreslerinde ve araçlarında arama yapan ekipler 482 gram sentetik kannobinoid, bir miktar sentetik ecza, bir adet hassas terazi, uyuşturucu ticaretinden elde edildiği tahmin edilen 4 bin 700 Türk lirası ile bir miktar döviz ele geçirildi. Operas yonlarda O.A, E.B, İ.A. ve H.Z. isimli 4 kişi gözaltına alındı. Şahıslar işlemleri için emniyete götürüldü. İşlemleri biten şahıslar adli makamlara sevk edildi.

Kız kavgası kanlı bitti

İznik'te kız meselesi yüzünden meydana gelen kavga da bir kişi bıçaklanarak ağır yaralandı. Olaydan 1 saat sonra zanlı emniyete giderek teslim oldu. Olay, saat 01.30 da sahil yolu Şehit Sedat Pelit Parkında meydana geldi. Edinilen bilgiye göre, kız meselesi yüzünden çıktığı iddia edilen kavga da F.G. (18), Erdem Bozan'ı (19), karın bölgesinden bıçaklayarak ağır yaraladı. Yaralı genç, 112 ekiplerinin müdahalesinin ardından İznik Devlet Hastanesine kaldırıldı. Sahilde kavgaya tutuştular Kız meselesi yüzünden çıktığı öne sürülen olayda Gezer ve Bozan, Şehit Sedat Pelit Parkında sözlü tartışmaya başladı. Kavganın büyümesi üzerine F.G., yanında getirdiği bıçağı çekerek Bozan'a sapladı. Ağır yaralanan genç Bursa'ya sevk olurken, F.G. olay yerinden kaçtı. Olay yerinden kaçan zanlı F.G. 1 saat sonra polis tarafından yakalandı.

Otomobil ile elektrikli motosiklet çarpıştı

Bursa'da, otomobil ile çarpışan elektrikli motosikletin sürücüsü Yunus Emre Alp (17), düşerek yaralandı. Olay anı ise güvenlik kamerasına da yansıdı.
Olay, akşam saatlerinde Bursa'nın İnegöl ilçesinde Kemalpaşa Mahallesi'nde meydana geldi. Levent Çalım (43) yönetimindeki 16 R 0987 plakalı otomobil, Kemalettin Samipaşa Caddesi üzerinden İstiklal Caddesi'ne doğru çıktığı sırada Yunus Emre Alp yönetimindeki elektrikli motosiklet ile çarpıştı. Çarpışmanın şiddetiyle Yunus Emre Alp, takla atarak yere düşüp yaralandı. Alp, daha sonra yoldan geçen özel bir araçla devlet hastanesine götürülerek tedaviye alındı. Yunus Emre Alp'in hayati tehlikesinin bulunmadığı öğrenildi. Kaza anı ise güvenlik kamerasına yansıdı.

Bursa'da karısını öldürdü! Savunması şok etti!

Bursa'da 5 aydır ayrı yaşadığı eşi Belma Yavuz'u (28) bıçaklayarak öldürdüğü öne sürülen Emrah Yavuz (30), ifadesinde, "Eşimi yaraladığımı kanları görünce anladım" dedi. Mahkemeye çıkartılan Yılmaz, tutuklandı.
Olay, dün saat 15.00 sıralarında Yenişehir'in 100'üncü Yıl Mahallesi'nde meydana geldi. İşsiz Emrah Y., Bursa'dan gelerek, 5 aydır ayrı yaşadığı eşinin yanında kalan çocuklarını görmek istedi. Bu sırada Emrah Y. ile Belma Y. arasında tartışma çıktı. Tartışma kavgaya dönüşürken, Emrah Y., eşini ekmek bıçağıyla kalbinden yaraladı. Yenişehir Devlet Hastanesi'ne kaldırılarak tedaviye alınan Belma Y., doktorların yaptığı tüm müdahaleye rağmen yaşamını yitirdi. Eşini öldürdükten sonra kolunu keserek kendisini yaralayan Emrah Y., polis tarafından gözaltına alındı. Sorgulaması tamamlanan Emrah Yavuz, bugün 'adam öldürmek' suçundan adliyeye çıkartıldı. Emrah Yavuz, sav cılıktaki ifadesinde, "Belma ile 8-9 yıllık evliyiz. 5 aydır ayrı yaşıyoruz. Belma çocuklarımızı bana göstermiyor. Beni eve almadı. Ben de balkondan içeri girdim. Muftfakta onunla karşılaştım. Elinde bıçak vardı. Bıçağı almak isterken elimi kestim. Sonrasını hatırla mıyorum. Belma'yı yaraladığımı yerdeki kanları görünce anladım" dedi. Emrah Yavuz nöbetci mahke mece tutuklandı. Vücudunda 20'ye yakın bıçak darbesi bulunan Belma Yılmaz'ın cenazesi, Yenişehir'e bağlı Orhaniye köyünde bugün toprağa verildi.

SATILIK
KUÇUK KUMLA
ÖZGÜZELYALI SİTESİNDE
HAVUZLU EŞYALI
2+1 DAİRE SAHİBİNDEN SATILIK
0 535 378 18 00

KAŞEDE BEKLEMEK YOK
KALİTELİ KAŞELER UYGUN FİYATLARLA
1 SAATTE TESLİM EDİLİR
GÜLER AJANS
MATBAACILIK - YAYINCILIK - REKLAMCILIK

İstiklal Caddesi Bora Sokak No : 5/A
Tel : (0.224) 513 96 83 GEMLİK

Güne Bakış

Kadri GÜLER
kadri_guler@hotmail.com

Aman dolar, canım dolar...

Ajda'nın sükse yapan bu pop şarkısı o günlerde büyük ses getirmişti.

Şarkının Türkçe sözlerinin bir bölümü bana bugün sürekli yükselen dolara benzetti.

"Öyle gururlusun giremem yanına
Girmişsin kimbilir kaç aşığın kanına
Dolardan marktan başka laf çıkmaz dilinden
Neler neler çekiyorum senin elinden...
Aman petrol canım petrol..." der gider.

Petrolün de değeri dolarla ve avro ile ölçülüyor.

Dolar bir iniyor, bir çıkıyor.

İndiğinde kiminin yüzü gülüyor, kiminin ekonomisi bozuluyor.

AKP iktidara geldiğinde dolar 1.41 liraydı.

Dün ise doların kapanış fiyatı 5.48 lira idi.

17 yılda dolar 4.07 değer kazandı.

Türk lirasının ise alım gücü sıfırlandı.

Devlet dolarla borçlanıyor, avro ile borçlanıyor.

Dolar yükseldikçe elinde doları olan kazanıyor, olmayan zarara uğruyor.

AKP iktidarı hava alanlarını, otobanları, köprüleri nerede büyük yatırım varsa dolarla yaptırıyor.

Zarar halkın hanesine yazılıyor.

Bu bize zam olarak geliyor.

Yakında benzin daha da yükselecek, doğalgaz, elektriğe yüklü zamlar gelecek.

Bunlar zaten geçen hafta açıklandı. Uygulamaya sokulduğunda, vatandaş bu kazık büyük diyebilecek mi?

Doların yükselişini iktidar yanlıları ve besleme basın ABD'nin veya Fetö'nün planı olarak yazıyorlar, yorumluyorlar.

Halk kül yutmuyor.

Ekonomi ise emir ile yoluna girmiyor.

Erdoğan, yastık altındaki altınları, dolarları bozdurun dedikçe dolar fırlıyor.

Bu durumda dış yatırımcılar tedirgin oluyor.

Türkiye'ye yatırımdan kaçınıyorlar.

Bunun nedeni nedir?

Sanırım Türkiye'nin yeni bir devlet sistemini sokularak, her yetkinin bir kişinin elinde toplanmasının güven kaybına neden olmasındandır.

Türkiye de, iktidarın uyguladığı politikalarda bir istikrar yok.

AKP, 2002 de iktidarı geldiğinde uyguladığı politikalarla dünyada güven kazanmıştı.

Bugün ise dünya, Türkiye'ye geri kalmış Afrika ülkelerindeki muameleyi uyguluyor.

Herkese kafa tutarak ekonomi yürütülmüyor.

Dolar yükseliyor faturası halka çıkıyor.

Çevre Yolunda Üretici Zeytin Hali önündeki yaya kaldırım bir firmanın reklam tabelası ile kapatıldı

Böyle de olmaz ki!

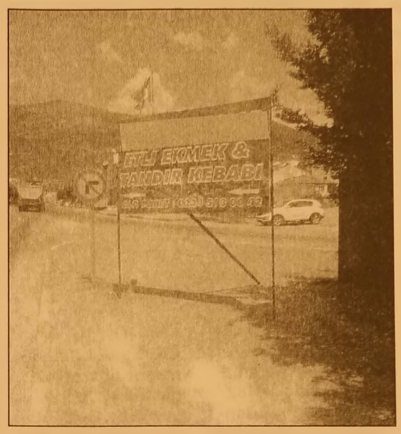

İlçemizde yasaları çiğnemeye her gün bir yenisi ekleniyor. Bursa dan Gemlik'e girişte çevre yolu nu tercih edenler, Rifat Minare Gıda Sanayi işletmesini geçince, Rifat Minare Zeytin Üreticileri Hali önündeki yaya kaldırımın, köprü ayağındaki yönünde bir reklam tabela ile kapatıldı Yaya olarak kaldırımdan yürümek isteyenler köşeye geldiğinde ya tabelanın altından geçmek zorunda kalacaklar, ya da araç yolundan yürümek zorunda kalacaklar. Uzun zamandır yaya yolunu kapatan tabelayı hiç bir ilgilinin bu durumu görmemesi ise işin bir başka ilginç yanı.

Gemlik'te yayaların kullanımına açık olması gereken birçok yaya yolu değişik kişilerce engelleniyor. İlçemizin en işlek yerlerinin başında gelen İstiklal Caddesindeki işyerlerinin neredeyse tümü yaya kaldırım ları işyerlerinin ürünlerini koyarak, kaldırımın daralma sına, insanların ise birbirlerine sürtünerek geçmesine neden oluyorlar. İstiklal Caddesi'ndeki işgaller işyerlerinin ürünleriyle kalmıyor, bir börekçinin işyeri önündeki yaya kaldırıma konan masalar ise geçişi engellediği gibi bu ayrıcalığın nedeni ise vatandaşlar tarafından sorgulanıyor.

Eyyüp Koçak adlı küçük çocuk, melodikası ile İstiklal Caddesinde müzik yaparak eğitimine ve ailesine destek oluyor

Sokak çalgıcıları artık Gemlik'e de uğruyor

İstiklal Caddesi Bora Sokak köşesinde eğitimine destek için melodikasıyla müzik yapan Eyyüp Koçak (15) adlı çocuk herkesin ilgisini çekti.

Yaz aylarında Küçük Kumla sahillerinde sık görülen öğrenci ve çocuk sokak çalgıcılarının ilçemizde de görülmesi dikkat çekti.

Küçük çalgıcı melodikasıyla günümüzün sevilen parçalarını seslendirirken, önüne koyduğu ayakkabı kutusu üzerine de "Okuyorum Aileme Bakıyorum. Sizler de destek olmak ister misiniz?" yazdığı dikkat çekti. Yoldan geçenlerin de dikkatini çeken küçük sokak çalgıcısına gönlünden kopan parayı verenler, küçük müzisyene destek olmaktan mutluluk duyduklarını söylediler.

İstanbul'dan geldiğini söyleyen Eyyüp Koçak, bu yıl lise öğrenimine başlayacağını, ailesinin yoksul olduğu için, hem okul masraflarını çıkarma, hem de ailesini destek olmak için bu yolu denediğini söyledi. Küçük müzisyen kendine destek olan Gemliklilere teşekkür etti.

BAŞSAĞLIĞI

İlçemizin tanınmış iş adamlarından
eski Ticaret Borsası Başkanı İlhan Acar'ın
değerli anneleri Ayşe Acar'ın
vefatını üzüntü ile öğrendim. Merhumeye Tanrı'dan rahmet,
Acar ailesi ve yakınlarına başsağlığı dilerim.

Kadri GÜLER

AYRINTI

Erhan İZGİ

İSPANYA-ENDÜLÜS TURU 16

Dünden devam

Bir süre sonra yanımızdaki iki büyük ağacın gövdesine kalınca bir ip bağlayan kişiyi görüyoruz. İpi öylesine sağlam bağlıyor ki ilkin bir anlam veremiyoruz. 30-35 yaşlarında bir erkek, başında bir fötr şapka... Bir süre sonra gerdiği ipin üzerinde akrobasi hareketleri yapıyor. Bizdeki ip cambaz larının bir benze ri... Meydan bir anda kalabalık laşıyor. Sonra şapkasını çıkarıp seyircilerden izleme parası topluyor. Burada zorlama yok. İstersen vermeyebilirsin. Kimi 50 sent kimi bir avro vererek cambazı sevindirmeye çalışıyor. Bizim için güzel bir seyirlik manza raydı. Kalkma vaktimiz geliyor.

Buluşma saatimiz 21. Yavaş yavaş o noktaya doğru gidiyoruz.

Rehberimizin eşliğinde Barcela na'nın caddelerini ve sokaklarını arşınlamaya başlıyoruz. Yürümekte zorlanan kişiler bir meydanda bırakılıyor belli bir zaman sonra onlar oradan alınacak.

Bir buçuk saate yakın kentin hiç görmediğimiz yerlerini görüyoruz. Dar, güneş almayan, rutubet kokan sokaklardan geçiyoruz. Biraz İstanbul'un bazı semtlerini anım satır gibi. Kentin Gotik bölgesini ve sokaklarını geziyo ruz. Rehberimiz "Avinyo" sokağından geçiriyor bizi ve bu sokağın anlamını açıklıyor. Eskiden burası genelev olarak varlığını sürdürmüş zamanla bu özelliğini yitirerek bir ses sizliğe bürünmüş. Buranın önemi Salvador Dali'nin "Avinyo Kadınları" tablosundan kaynak lanıyor.

Gece buraları görmeseydik Barcelona'yı sanki biraz eksik tanımış olacaktık. İlginç yerler görmemiz bu gezi sayesinde gerçekleşiyor. Yoruluyoruz; ama yorgunluğa da değdi bu gezimiz; çünkü herkes memnun kalmıştı gördüklerinden.

8.GÜN
1 Haziran 2018
BARCELONA – İSTANBUL

Sabah kahvaltı sonrası alışveriş için serbest zaman...

Otelden ayrılış işlemleri.

Rehberimizin eşliğinde saat 10.30 da özel otobüslerimiz ile havalimanına hareket ediyoruz. Bilet ve bagaj işlemlerinin tamamlanmasında n sonra Pegasus Havayolları'nın PC 1092 sefer sayılı uçuşu ile saat 13.50'de İstanbul'a hareket ediyoruz. Çok rahat 3 saatlik bir yolculuktan sonra yerel saat ile 19.00'da İstanbul'a varıyoruz. Gelecek zamanda başka dünyalara yelken açmak dileğiyle...

BİTTİ

7 kıtadan gelip Bursa'da Türk yemekleriyle tanıştılar

Bursa'ya dünyanın dört bir yanından gelen yabancı öğrenciler, dolma sardı, mantı yaptı. Bursa'yı gezen ve kültürünü tanıyan öğrenciler, en çok kebabı beğen diklerini söyledi. Ankara Üniversitesi Türkçe ve Yabancı Dil Uygulama ve Araştırma Merkezi (TÖMER) Bursa Şubesi ve Yunus Emre Enstitüsü'nün ortaklaşa yürüttü çalışma kapsamında dünyanın dört bir yanından Türkiye'ye gelen bine yakın öğrenci, bulunduğu şehrin kültürünü yakından inceleme ve uygulama fırsatı buluyor. Bursa'ya 40 farklı ülkeden 48 öğrenci gelirken, iki gruba ayrılan öğrenciler, hem şehri geziyor hem de Türk kültürünü yakından tanıma imkanı buluyor. İtalya, Fransa,

Amerika, Arjantin, Gana, Mısır, Malezya, Nijerya, İngiltere gibi ülkelerden gelen toplam 25 öğrenci, BUSMEK'te düzenlenen programda Türk yemekleri yapmayı öğrendi.

"Osmanlı tarihinin Bursa'daki kalıntılarını görmek beni çok heyecanlandırdı" Dolma saran, mantı, köfte gibi yemekler yapan öğrenciler, yaptıkları yemekleri de hep birlikte yedi. Türk yemeklerinin çok güzel olduğunu ifade eden Malezyalı Xın Yı Tan, "Türk yemekleri çok güzel bugün sarma sarmayı öğrendik. Türkiye'ye ilk defa geliyorum. Türkiye'ye bir daha gelmek istiyorum. Kapadokya'yı görmek istiyorum. Türk insanlarını, kültürlerini ve yemeklerini çok beğendim. Osmanlı tarihinin Bursa'daki kalıntılarını görmek beni çok heyecanlandırdı. Kendi ülkeme döndüğümde öğrendiğim bütün

yemekleri yapacağım. En çok İskender Kebap'ı çok beğendim" dedi.

"Nijerya'ya gittiğimde sarma sarmaya devam edeceğim" Nijerya'dan gelen 31 yaşındaki Njideka Dimgba da, "Türk mutfağı ile bazı yemeklerimiz benziyor. Ancak Nijerya'ya gittiğimde sarma sarmaya devam edeceğim. Bizim için bu güzel bir deneyim oldu. Türk insanının misafirperverliği beni çok mutlu etti. Bursa'da ise dağından denizine her şeyi ile yeşil bir şehir olması çok dikkatimi çekti" diye konuştu.

Türk yemeklerini öğrenmenin çok güzel olduğunu dile getiren Bangladeş'den gelen Sadikur Rahman ise, "Türkiye'yi zaman geçirdikçe sevmeye başladım. Türk yemeklerini öğrenmek çok zevkli. Türk kahve sini ve kebabı çok beğendim" dedi.

Ankara Üniversitesi TOMER Bursa Şubesi Müdür Yardımcısı Mesut Ege Demirtaş, "Yunus Emre Enstitüsü tarafından düzenlenen 'Türkçe Yaz Okulları' kapsamında 118 ülkeden bine yakın öğrenci Türkiye'ye geliyor. Bursa'da 24 farklı ülkeden 25 öğrenciyi burada misafir ediyoruz. Fransa'dan İtalya'ya, Nijer ya'dan Arjantin'e kadar birçok farklı ülkeden gelen öğrencile rimiz var. 4 hafta boyunca burada ağırladığımız öğrencilere gün içerisinde sabah Türkçe dil eğitimi verirken, öğleden sonra ise o şehrin kültürünü tanıma fırsatı buluyorlar. Son haftada ise İstanbul'da bütün öğrenciler buluşacak" şeklinde konuştu.

Facebook sayfamız : Gemlik Körfez - Güler Ajans

İŞKUR iş ilanları aracılığıyla 103 bin personel arıyor

İŞKUR iş ilanları aracılığıyla 103 bin kişiye iş fırsatı sağlıyor. Çalışma ve Sosyal Güvenlik Bakanlığı'nın bünyesinde faaliyet gösteren ve işsizli ğin önlenmesine yardımcı olmak amacıyla kurulan İŞKUR, çok sayıda boş pozisyon için iş ilanı yayınlandı. İŞKUR iş ilanları aracılığıyla birlikte kolayca iş bulabilir ve ihtiyaçlarınızı karşılayabilirsiniz.

Birçok kişinin ihtiyacına göre pozisyon açılan İŞKUR'a başvuru yaparak özel sektörde istihdam edilebilirsiniz.

İŞKUR İŞ İLANLARI

Kamu Kurumları veya Özel Sektör Firmalarında işçi statüsüyle çalışmak üzere iş arayanlar, ister internet Şubesi isterse en yakın İŞKUR İl Müdürlüğü

aracılığıyla sisteme üye olup, özgeçmişlerini kayıt ettikten sonra yine İnternet Şubesini kullanarak; Kişisel bilgileriyle eşleşen iş ilanlarına doğru dan ulaşabilirler, Çeşitli kriterler gi rerek yurtiçi iş ilanlarını arayabilir, kişisel bilgileriyle eşleşebilen ilanlara başvurabilirler, Çeşitli kriterler gire rek yurtdışı iş ilanlarını arayabilir, yurtdışındaki işyerlerine işgücü sevk etmek isteyen işverenlerin iletişim bilgilerine ulaşarak kendileriyle doğrudan temasa geçebilirler, Bilgi sahibi olmak istedikleri memur ilanları vb. gibi yukarıdaki kapsa mın dışında kalan diğer iş ilanlarına ulaşabilirler.

NASIL BAŞVURU YAPILIR?

İş arayanlar, ister İŞKUR'un internet sitesinden, ister en yakın İŞKUR İl Müdürlüğü'nden sisteme üye olup kendine uygun işe başvurabiliyor. İş arayanlar İŞKUR'un sitesine özgeçmişlerini kayıt ettikten sonra; kişisel bilgileriyle eşleşen iş ilanlarına doğrudan ulaşabiliyor. Yurtiçi, yurtdışı iş ilanlarını arayabiliyor, işverenlerle doğrudan temasa geçebiliyor .

Bursa, Türkiye'ye örnek oldu

Bursa İl Sağlık Müdürlüğü Halk Sağlığı Hizmetleri Başkanı Dr. Esma Kuzhan, "İlimizde 2017 yılında anti biyotik reçete edilen ilaç ortalaması 23.8 ile Türkiye ortalama sının da altında oldu" dedi.

Bursa İl Sağlık Müdürlüğü tarafından akılcı ilaç kullanımına dikkat çekmek amacıyla düzenlediği 'Sağlıkçıların Gözünden Yaşlı Çınarlarımız' isimli fotoğraf yarışmasında ödüller sahiplerini buldu. Ödül sponsorluğunu Medicana Bursa Hastanesi üstlendi. Bursa'da görev yapan sağlık çalışanları ile sağlık alanında eğitim alan öğrencilerin katıldığı yarışmada dereceye girenlere Ördekli Kültür Merkezi'nde gerçekleştirilen törenle ödüllerini aldılar.

Törene Bursa Vali Yardımcısı Ergün Güngör, Yıldırım Kaymakamı Mehmet Aydın, Büyükşehir Belediyesi Sağlık İşleri Daire Başkanı Düşünsel Şentürk, İl Sağlık Müdürlüğü Halk Sağlığı Hizmetleri Başkanı Dr. Esma Kuzhan ile çok sayıda sağlık personeli katıldı.

Törende konuşan Vali Yardımcısı Ergün Güngör, Bursa'da her alanda olduğu gibi sağlık alanında da başarılı çalışmalara imza atıldığına dikkat çekti. Sağlığın dünyadaki en büyük hazine olduğunu belirten Güngör, "Bu yüzden sağlığımıza iyi sahip çıkmamız lazım. Akılcı ilaç kullanımı konusuna

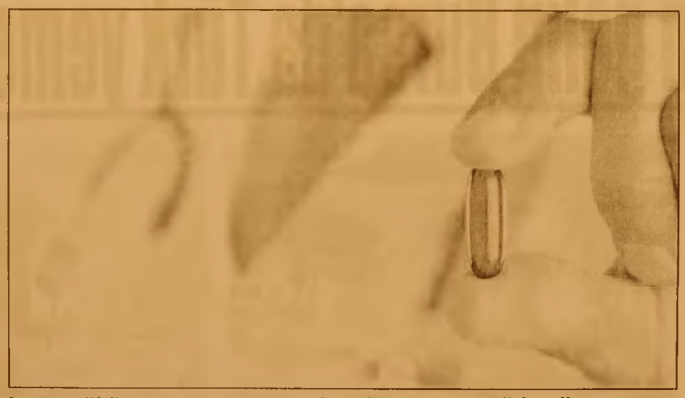

hem sağlığımız açısından hem ülke ekonomisi açısın dan önem vermemiz lazım. Bu konuda hekim lerimizin, eczacılarımızın ve vatandaş larımızın aynı duyarlılıkta ve sorumluluk bilin cinde olması gerekiyor" dedi.

BURSA BİLİNÇLENİYOR

Yarışmanın teması olarak kültür ve gelenekleri bugünden yarına aktarılmasını sağlayan yaşlıların seçildiğini dile getiren İl Sağlık Müdürlüğü Halk Sağlığı Hizmetleri Başkanı Dr. Esma Kuzhan ise, "Amacımız bu konuda farkındalık oluşturmak. İlimizde yapılan farkındalık çalışmalarının etkisiyle Türkiye ortalamasına göre daha iyi seviye olduğumuzu görüyoruz. 2011 yılında aile hekimlerinin Türkiye genelinde antibiyotik reçete edilen ilaç ortalaması yüzde 34,64 iken, 2017 bu sayı 24,97 seviyesine düşmüş durumdadır. İlimizde ise 2017 yılında antibiyotik reçete edilen ilaç ortalaması Türkiye ortalamasının da altında 23,8 seviyesindedir" şeklinde konuştu.

HERKESE SORUMLULUK DÜŞÜYOR

Akılcı olmayan ilaç kullanımı çeşitli boyutlarda sorunlarına sebep olduğunu vurgulayan Dr. Kuzhan, "Gereksiz ve akılcı olmayan ilaç kullanımı tedavi maliyetlerinin yükselmesi, ilaçların ulaşılabilirliğinin azalması ve ilaç kullanımına bağlı yan etkilerin artması gibi pek çok problemi beraberinde getirmektedir. Akılcı ilaç kullanımı konusunda farkındalığın arttırılması için hekimler, sağlık çalışanları, eczacılar, ilaç sektörü, hasta ve hasta yakınlarına büyük iş düşmektedir" diye konuştu.

Konuşmaların ardından fotoğraf yarışmasının birincisi Selman Paksoy ile ikinci olan Özgür Konuş ve üçüncü olan İsmail Aygan'a ödülleri takdim edildi.

Gemlik Körfez
ABONE OLDUNUZ MU?
ABONE OLUN OKUYUN OKUTUN

BYEGM
Bu gazete Anadolu'nun Sesi iPad-iPhone uygulamasında yayımlanmaktadır.

Facebook sayfamız : Gemlik Körfez - Güler Ajans

Çin'den 2 trilyon dolarlık ithalat daveti

Çin'in 2 trilyon doları bulan ithalat pazarı için ilk kez düzenleyeceği fuara, Türkiye'den 41 firma milli katılım gösterecek
Çin Uluslararası İthalat Fuarı, 5-10 Kasım 2018'de Şanghay'da düzenlenecek.
Çin tarihinde ilk defa düzenlenecek ithalat fuarı, tüketici elektroniği/cihazları, elektronik ev eşyaları, mutfak eşyaları, gıda ve tarım ürünleri, oyun caklar, cilt bakımı, saç ve kişisel bakım ürünleri, kıyafet, aksesuar ve günlük tüketici ürünleri, sağlık ürünleri, yeni teknoloji ve akıllı cihazlara yönelik olacak.
Şanghay'da 240 bin metrekarelik alanda düzenlenecek fuarla, gelişmiş ve gelişmekte olan ülkelerin ürünlerini Çin pazarına tanıtmaları sağlanacak. Fuar sayesinde, çeşitli seminer, forum ve yeni ürün tanıtımlarıyla rekabet avantajı farklı ülkelerin Çin piyasasından faydalanmaları

hedefleniyor.
Hizmet sektörüne ayrı bir holün ayrıldığı fuarda, turizm, kültür, eğitim, yaratıcı tasarım, gelişen teknolojiler, dış kaynak kullanımı gibi konuların tanıtımı yapılabilecek. Fuara katılım için 120 ülkeden başvuru yapıldı. Firmalar, Ticaret Bakanlığının, fuar katılımlarına yönelik kararı kapsamında desteklenecek. Türkiye'den fuara milli katılımla 41 firma katılacak. Bireysel katılacak Türk firmalarıyla bu sayının daha da artması bekleniyor. Fuara katılacak firmalar daha çok mutfak eşyası, kuyumculuk, kimya, gıda, beyaz eşya, tarım, otomobil yedek parça sektörlerinde faaliyet gösterecek. Fındık üreticileri de fuarda yer alarak Türk fındığını tanıtacak. Çin, tarihi İpekyolu ticaretini canlandırmak ve bölge ülkelerindeki ticareti geliştirmek amacıyla 2018'den itibaren ithalat fuarına ev sahipliği yapacağını açıklamıştı.

On Numara'da büyük ikramiye Bursa'ya çıktı

On Numara oyununun bu haftaki çekilişinde 10 bilen 2 kişi 157 bin 108 lira 85'er kuruş ikramiye kazandı.
Milli Piyango İdaresi Genel Müdürlüğünden yapılan açıklamaya göre, çekilişte 9 bilen 111 kişi bin 887 lira 55'er kuruş, 8 bilen 2 bin 203 kişi 95 lira 50'şer kuruş, 7 bilen 23 bin 689 kişi 16 lira 85'er kuruş, 6 bilen 122 bin 652 kişi 3 lira 40 kuruş, hiçbir numarayı doğru tahmin edemeyen 162 bin 527 kişi 3 lira 35 kuruş ikramiyenin sahibi oldu.
Bu haftaki çekilişte büyük ikramiyeyi kazanan talihlilerin kuponlarını Bursa'nın Osmangazi ve

Adana'nın Karataş ilçelerinden yatırdıkları belirlendi.
Toplam 2 milyon 94 bin 764 lira 15 kuruş ikramiyenin dağıtıldığı çekilişte, kamuya KDV olarak 834 bin 620 lira 64 kuruş, Şans Oyunları Vergisi olarak 465 bin 503 lira 14 kuruş aktarıldı.

Facebook sayfamız : Gemlik Körfez - Güler Ajans

GEMLİK REHBERİ

GEREKLİ TELEFONLAR

İtfaiye	110
Polis İmdat	155
Jandarma İmdat	156
Jandarma K.	513 10 55
Polis Karakolu	513 18 79
Gar. Kom.	513 12 06

KAYMAKAMLIK

Kaymakamlık	513 10 51
C.Savcılığı	513 10 53
C.Savcı Yrd.	513 29 54
Emniyet Müd.	513 10 28

ULAŞIM

Pamukkale	612 00 26
DENİZ UÇAĞI	613 66 13
Pegasus Akmiş Seyahat	614 63 62
METRO	613 12 12
Aydın Turizm	613 20 77
Süzer Turizm	612 10 72
Kenbaroğlu-Esadas	614 46 49
Anıtur	614 47 71
Kemil Koç	612 01 63

HASTANELER

Devlet Hastanesi	517 34 00
Sahil Dev. Hast.	513 23 29
Mer.Sağ.Ocağı	513 10 68
Tomokay Tomografi	513 65 29
Acıbadem	280 44 44

TAKSİLER

Körfez Taksi	513 18 21
Çınar Taksi	513 24 67
Güven Taksi	513 32 40
Gemlik Taksi	513 23 24
Manastır Taksi	517 33 94

RESMİ DAİRELER

Telefon Arıza	121
UEDAŞ ARIZA	186
UEDAŞ İşletme	513 45 03
Statyum	514 00 95
Orm.Böl.Şef.	513 12 86
Milli Eğt. Md.	513 11 74
Halk Kütüphane	513 13 53
Askerlik Şb.	513 10 57
Karayolları	513 13 08
Liman Baş.	513 11 33
Mal Müd.	513 10 95
Nüfus Md.	513 37 42
Özel İd. Md.	513 15 07
Tapu Sicl. Müd.	513 14 14
Müftülük	513 13 64
Gümrük Md.	524 85 86
Ver. Dairesi Md.	513 10 92
İlçe Tarım Müd.	513 10 45
İlçe Seç. Md.	513 77 73
Halk Eğitim Müd.	513 18 46
İŞ-KUR	513 71 66

BELEDİYE

Santral	513 45 21 -23
Başkanlık	513 45 20
BUSKİ	514 57 96
İtfaiye	513 23 25
Muhasebe Md.	513 45 21-182
Yazı İşl. Md.	513 45 21-111
Su Arıza	Yalnız 185

DENİZ OTOBÜSÜ

Bursa	256 77 84
Mudanya	544 30 60
Yenikapı	(212) 516 12 12
Yalova	(226) 811 13 23
İDO İmam Aslan Dinlenme Tes.	513 23 94

VAPUR - FERİBOT

Yalova	(226) 814 10 20
Topçular	(226) 363 43 19
Eskihisar	(262) 655 60 31

OTOBÜS

Şehirlerarası Otobüs Terminali	261 54 00 (18 Hat)

DAĞITICILAR

GEMDAŞ	513 29 29
Aygaz	513 12 95
Habaş	513 16 37
Mogaz	513 75 58
Ergaz	513 88 43
Milangaz	513 22 59
Habaşgaz	513 45 46
Yeni Likitgaz	513 65 00
BP Gaz	514 59 81
Bütünler Likitgaz	513 80 00
Akçagaz	514 88 70
Totalgaz	514 17 00
Akcan Petrol	513 10 76
MAR-PET	513 30 33
Tuncay Otogaz	513 16 45
Beyza Petrol	513 01 03

Gemlik Körfez
GEMLİK'İN İLK GÜNLÜK SİYASİ GAZETESİ
YEREL SÜRELİ YAYIN
YIL : 43 SAYI : 6154
FİYATI : 50 Kr. (KDV Dahil)
Sahibi : Serap GÜLER
Sorumlu Yazı İşleri Müdürü : Kadri GÜLER
İstiklal Cad. Bora Sok. No:5/A
Tel : 513 96 83 GEMLİK
korfezofset@hotmail.com
Yönetim ve Basım Yeri :
GÜLER AJANS
Matbaacılık-Yayıncılık-Reklamcılık Tesisi
İstiklal Cad. Bora Sok. No:5/A GEMLİK
(Dini bayram Günleri ve Pazar günleri yayınlanmaz)

GEMLİK SİNEMA GÜNLÜĞÜ
VENÜS SİNEMASI
CANAVAR GİBİ
11.30-14.00-16.15-18.30-20.45
ŞEYTAN KAPISI
11.30-14.00-16.15-18.30-20.45
KABİR AZABI
11.30-14.00-16.15-18.30-20.45
513 33 21

YİĞİT İNŞAAT
1987

YAPI MALZEMELERİ LTD. ŞTİ.

BANYO & MUTFAK & SERAMİK & CAM MOZAİK
VİTRİFİYE & BANYO DOLAPLARI & LAMİNAT PARKE
KOMBİ & RADYATÖR & BOYA VE KABA İNŞAAT MALZEMESİ
ISI VE SU YALITIM ÜRÜNLERİ & SIHHİ TESİSAT ÜRÜNLERİ

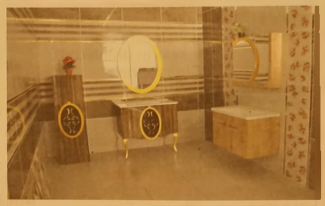

Adliye Binası Altı Yeni Pazar Cad. No: 98
Tel : 0 224 514 31 64 Fax : 0 224 513 90 41 GEMLİK
www.yigitinsaatgemlik.com

GEMLİK ÖZEL HATEM FEN ve ANADOLU LİSESİ
SAĞLIK MESLEK LİSESİ
9. SINIF KAYITLARINA ÖZEL YÜZDELİK DİLİM BURSU

- %0-1.25=%100 EĞİTİM BURSU 4.000 TL
- %1.26-3.25=%75 EĞİTİM BURSU 6.500 TL
- %3.26-5.25=%50 EĞİTİM BURSU 9.000 TL
- %5.26-7.25=%25 EĞİTİM BURSU 11.500 TL
- %7.26-10.25=%20 EĞİTİM BURSU 11.750 TL
- %10.26-15.25=%15 EĞİTİM BURSU 12.250 TL
- 15.26-20.00=%10 EĞİTİM BURSU 12.750 TL

Fiyatlarımıza Eğitim, yemek, yayınlar kıyafetler dahildir.

%20 ve üzeri eğitim bursu için okulumuza başvurunuz.

ÖZEL HATEM OKULLARI
GEMLİK FEN VE ANADOLU LİSESİ

0224 514 49 49 - 0535 545 28 87
www.hatemokullari.k12.tr

GÜNLÜK 300 TON
YAĞLIK ZEYTİN İŞLEME KAPASİTESİ

1964
KAVLAK
DOĞANIN HAZİNESİ

YENİ NESİL KONTİNÜ SİSTEM MAKİNELERDE
YÜKSEK VERİMLİ SIKIM!

MARMARA BÖLGESİ'NİN EN BÜYÜK
www.kavlak.com.tr
ZEYTİNYAĞI FABRİKASI

MRK : Umurbey Mh. Yalova Yolu Cd. N:42 Gemlik - BURSA FABRİKA : Umurbey Mh. Yalova Yolu Cd. No:44 Gemlik - BURSA
Şube 1: GEMLİK İSTİKLAL CAD. Şube 2 : OKSİJEN 68 - İSTANBUL YÖNÜ Şube 3 : OKSİJEN 68 -İZMİR YÖNÜ
0 224 514 02 02

Kuruluş:1973

Gemlik Körfez

GEMLİK'İN İLK GÜNLÜK SİYASİ GAZETESİ

11 Ağustos 2018 Cumartesi www.gemlikkorfezgazetesi.com 50 Kr.

B.Y.K.
B.Y.K. ZEYTİNCİLİK
Gıda San. ve Tic. Ltd. Şti.
Hamidiye Mahallesi Orhangazi Caddesi
Yeni Zeytin Hali No: 24 Gemlik /BURSA
Tel : 0.224 513 06 77 Fax : 513 30 30

Dolar çıldırdı, satışlar durdu

Güne Bakış

Kadri GÜLER
kadri_guler@hotmail.com

Kriz geliyor mu?

Dün, Türkiye yeni bir krizin eşiğinde olduğunun sinyallerini verdi.

Sabah döviz borsaları açıldığında Tahtakale piyasasında dakika dakika fiyatlar yükseldi.

Öylesine yükseldi ki döviz müdahale kaçınılmaz oldu.

Saat 10.oo sıralarında tabelalarda dolar 6.40 liraydı.

Sonra yapılan müdahale ile 5.85 lere indirildi ama Tahtakalede alım satım durdu.

Gemlikteki kuyumcular ve döviz büroları da şaşkınlıkla gelişmeleri izledi.

Ancak satış tabelaları karartıldı. *4'de*

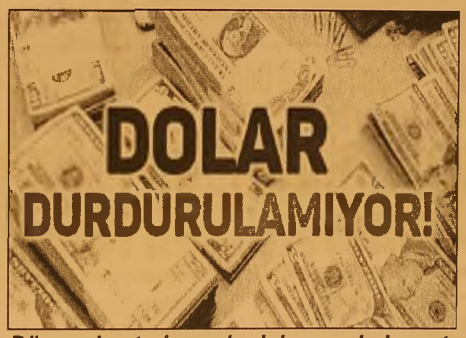

Dün serbest piyasada doların sabah saatlerinde 6 lira 40 kuruşa kadar yükselmesi devalüasyon söylentilerini arttırdı.

Başta dövizin artması piyasalara büyük etki yaptı. Altın fiyatları da dövizle birlikte arttı. İstanbul Tahtakale'de alım ve satımlar durduruldu. Akşam saatlerinde ise altın alım ve satışları da durdu. Piyasalarda belirsizlik herşeyi altüst etti. Cumhurbaşkanı Erdoğan yaptığı konuşmada yastık altındaki dolarların satılmasını istedi.

CHP Genel Başkanı Kemal Kılıçdaroğlu yeni Merkez Yönetim Kurulu (MYK) üyelerini yeniden belirledi

Sarıbal ve Karabıyık CHP MYK'da görev aldı

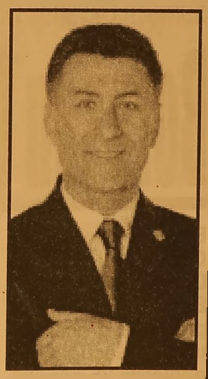

CHP Genel Başkanı Kemal Kılıçdaroğlu yeni Merkez Yönetim Kurulu (MYK) üyelerini belirledi.CHP Bursa Milletvekilleri Lale Karabıyık ve Orhan Sarıbal, MYK'da görev aldılar. Haberi sayfa 2'de

GEMLİK'TE SİGORTACILIĞIN GÜVENİLİR ADRESİ
SAĞLIK SİGORTACILIK
+90 532 414 36 28
+90 224 512 22 39
+90 224 512 22 38
+90 850 304 22 39
TRAFİK SİGORTASI
KASKO
EV VE İŞYERİ YANGIN ve DEPREM SİGORTASI
Merkez : Dr. Ziya Kaya Mah. İstiklal Cd. No: 82/A GEMLİK
Şube : Dr. Ziya Kaya Mah. Sağlık Sok. No: 10/B GEMLİK
erdogansaglik@hotmail.com

İDRAR TAHLİLİ
KAN TAHLİLİ
RÖNTGEN
ULTRASON
UCUZ MAMA
KISIRLAŞTIRMA
OPERASYONLAR
HANVET CLINIC
www.hanvetclinic.com
hanvetclinicgemlik hanvetveterinerclinic
Asım Kocabıyık Merkez Camii Karşısı
Tel : 0 224 513 51 52 GEMLİK

CHP Genel Başkanı Kemal Kılıçdaroğlu yeni Merkez Yönetim Kurulu (MYK) üyelerini yeniden belirledi

Sarıbal ve Karabıyık CHP MYK'da görev aldı

CHP Genel Başkanı Kemal Kılıçdaroğlu yeni Merkez Yönetim Kurulu (MYK) üyelerini belirledi. CHP'de yeni Parti Sözcüsü Ekonomi Politikaları Genel Başkan Yardımcılığı na da Faik Öztrak getirildi.

TARIM POLİTİLARI SARIBAL'A EMANET

CHP'nin MYK'da "Tarım Politikaları ve Tarım Örgütleri" Genel Başkan Yardımcılığı da oluşturuldu. Bu göreve Bursa Milletvekili Orhan Sarıbal getirildi. Yeni MYK'da, mevcut yönetici lerden Haluk Koç, Bülent Tezcan, Tekin Bingöl ve Öztürk Yılmaz'ın yer almaması dikkat çekti.

19 ÜYELİ MYK

Kılıçdaroğlu, 17 olan genel başkan yardımcısı sayısını yeni A takımında 18'e çıkardı. Böylece yeni MYK 18 genel başkan yardımcısı ve bir genel sekreter olmak üzere 19 kişiden oluştu.

CHP'DE YENİ MYK ÜYELERİ:

AR-GE BİLİM YÖNETİM VE KÜLTÜR PLATFORMU
Fethi Açıkel

BASINLA İLİŞKİLER VE KURUMSAL İLETİŞİM-
Tuncay Özkan

BİLGİ VE İLETİŞİM TEKNOLOJİLERİ-
Onursal Adıgüzel

DIŞ İLİŞKİLER-
Ünal Çeviköz

Lale Karabıyık

Orhan Sarıbal

DOĞA HAKLARI-
Gülizar Biçer Karaca

EĞİTİM POLİTİKALARI-
Yıldırım Kaya

EKONOMİ POLİTİKALARI-PARTİ SÖZCÜSÜ-
Faik Öztrak

GENÇLİK POLİTİKALARI-
Yunus Emre

HALKLA İLİŞKİLER-
Gamze Akkuş Gezli

HUKUK POLİTİKALARI-
Muharrem Erkek

İDARİ VE MALİ İŞLER-
Bülent Ülent Kuşoğlu

İNSAN HAKLARI-
Gökçe Gökçen

İŞÇİ SENDİKALARI-MESLEK KURULUŞLARI VE SİVİL TOPLUM ÖRGÜTLERİ-
Veli Ağbaba

İŞVEREN SENDİKALARI/ KURULUŞLARI-ESNAF ODALARI VE SOSYAL POLİTİKALAR-
Aykut Erdoğdu

KADIN POLİTİKALARI-
Lale Karabıyık

PARTİ ÖRGÜTÜ VE ÖRGÜT YÖNETİMLERİ-
Oğuz Kaan Salıcı

TARIM POLİTİLARI VE TARIM ÖRGÜTLERİ-
Orhan Sarıbal

YEREL YÖNETİM POLİTİKALARI-
Seyit Torun

GENEL SEKRETER
M.Aif Hamzaçelebi

Borusan Okyanus Gönüllüleri ve DEM Derneği "Aşkını Başka Dilde Anlat" projesi ile 40 cümleyi işaret diliyle öğrendi ve aktardılar

Borusan Okyanus Gönüllülerinden farkındalık yaratan proje

Borusan Okyanus Gönüllüleri ve DEM Derneği ile "Aşkını Başka Dilde Anlat" projemizi gerçekleş tirdiler. Geçtiğimiz günlerde 25 gönüllü 40 cümleyi işaret dilinde öğrendiler ve öğleden sonra öğrendikleri bu cümleleri diğer Okyanus Gönüllülerine öğrettiler. Borusan Gemlik Kampüs Koordinatörü Serdar Özkaleli Borusan Okyanus Gönüllüğü programının 10. yılında, 10 projeden birisini daha ger çekleştirdiklerini söyledi. Özkaleli, *"Bu pro jeye liderlik yapan Okkol'a ve DEM Derneği'nden Dam la'ya ve eğitme nimiz sevgili Nevada'ya çok teşekkür ediyoruz"* dedi.

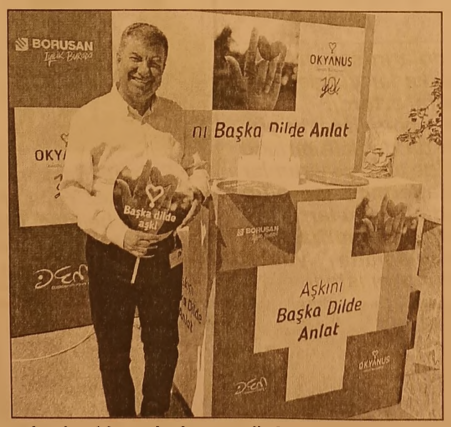

Aynur ve Canan'a, her zamanki eşsiz desteği ile sevgili Öznur'a, fotoğraf larımızı çeken sevgili Ahmet

Okyanus Gönüllüleri öğrendikleri 40 kelimeyi işaret dili ile duyma engellileriyle iletişime geçebilmek için önemli rol oynayacağını, böylece bu kişilerle daha kolay anlaşma sağlanabilecekleri açıklandı.

Gemlik Körfez
ABONE OLDUNUZ MU?
ABONE OLUN OKUYUN OKUTUN

BYEGM
Bu gazete Anadolu'nun Sesi iPad-iPhone uygulamasında yayımlanmaktadır.

Facebook sayfamız : Gemlik Körfez - Güler Ajans

Yaralı sürücü, hurdaya dönen otomobilini inceledi

Bursa'da, sürücü sünün kontrolünden çıkan otomobil, refüje çarptıktan sonra takla atarak, ters döndü. Kazayı görüp, yardıma koşanlar, ters dönen otomobili düzeltti. Kazada yaralanan sürücü Hüseyin Özdemir (42), sağlık ekibi gelene kadar hurdaya dönen aracını inceledi. Kaza, sabah saatlerinde, İnegöl ilçesinde meydana geldi. Kent merkezinden İnegöl yönüne giden Hüseyin Özdemir'in kullandığı 16 ADM 74 plakalı otomobil, kontrolden çıkıp, refüje çarptıktan sonra takla atarak, ters döndü. Kazayı görüp, yardıma koşanlar, ters dönen otomobili düzeltti. Kazada hafif yaralanan Özdemir, sıkıştığı araçtan çevredekilerin yardımıyla çıktı. Özdemir, çağırılan sağlık ekibi gelene kadar hurdaya dönen otomobilini inceledi. Hüseyin Özdemir, sağlık görevlilerinin gelmesiyle ambulansla İnegöl Devlet Hastanesi'ne kaldırıldı. Kazayla ilgili soruş turma başlatıldı.

Zehir tacirlerine şok baskın!

Bursa'da yapılan eş zamanlı uyuşturucu operasyonunda 7 kişi gözaltına alındı. Şahısların ikametlerinde yapılan aramada, tuvaletin deliğine gizlenmiş uyuşturucu madde ele geçirildi.
Bursa İl Emniyet Müdürlüğü Narkotik Suçlarla Mücadele Şube Ekipleri, dün gece gerçekleş tirdikleri eş zamanlı uyuşturucu operasyonunda 'uyuşturucu madde ticareti yapmak ve bulundurmak' suçlarından 7 kişiyi gözaltına aldı. Şahısların ikamet ve otomobillerinde

yapılan aramalarda ise tuvaletin deliğine gizlenen 210 gram uyuşturucu madde esrar, 100 adet uyarıcı tablet, bir miktar metamfetamin ile birlikte 100 gram cannabinoid maddesi ele ge çirildi.
Emniyete getirilen şüphelilerden 5 kişi hakkında uyuşturu cu madde kullanmak suçundan işlem yapıldı. Uyuşturucu madde ticareti yaptığı belirlenen Z.Ş. ve R.E.Ş. ise adliyeye sevk edildi.

Zehir tacirlerine şok baskın!

Bursa'da yapılan eş zamanlı uyuşturucu operasyonunda 7 kişi gözaltına alındı. Şahısların ikametlerinde yapılan aramada, tuvaletin deliğine gizlenmiş uyuşturucu madde ele geçirildi.
Bursa İl Emniyet Müdürlüğü Narkotik Suçlarla Mücadele Şube Ekipleri, dün gece gerçekleş tirdikleri eş zamanlı uyuşturucu operasyonunda 'uyuşturucu madde ticareti yapmak ve bulundurmak' suçlarından 7 kişiyi gözaltına aldı. Şahısların ikamet ve otomobillerinde

yapılan aramalarda ise tuvaletin deliğine gizlenen 210 gram uyuşturucu madde esrar, 100 adet uyarıcı tablet, bir miktar metamfetamin ile birlikte 100 gram cannabinoid maddesi ele ge çirildi.
Emniyete getirilen şüphelilerden 5 kişi hakkında uyuşturu cu madde kullanmak suçundan işlem yapıldı. Uyuşturucu madde ticareti yaptığı belirlenen Z.Ş. ve R.E.Ş. ise adliyeye sevk edildi.

Fare zehri içerek canına kıymak istedi!

Bursa'nın İnegöl ilçesinde fare zehiri içerek intihara teşebbüs eden 27 yaşındaki Anıl A.'yı jandarma ekipleri ölümden kurtardı. Hastaneye kaldırılan gencin midesi yıkandı.
İnegöl'de bir parkta oturup aldığı fare zehirini meyve suyuna koyarak içen Anıl A.'yı gören vatandalar kendisine engel olamayınca jan darmaya haber verdi. Kısa sürede gelen

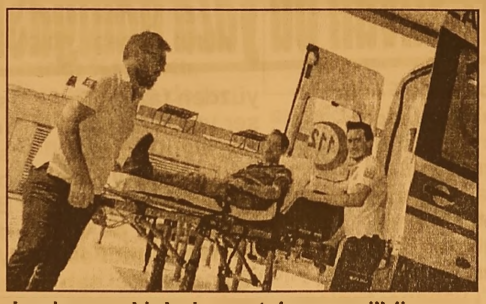

jandarma ekipleri Anıl A.'yı çağrılan ambulans ile İnegöl Devlet Hastanesi'ne gönderdi. Midesi yıkandıktan sonra bir süre müşade altında tutulan Anıl A. daha sonra taburcu edildi. Girdiği bunalım sonucu yaşamına son vermek isteyen Anıl A.'nın intihar girişimiyle ilgili soruşturmaya başlandı.

Özel halk otobüsü dehşeti!

Bursa'da ters yönde giden özel halk otobüsünün çarptığı 22 yaşındaki profes yonel bisikletçi ağır yaralandı.
Kaza, merkez Nilüfer ilçesi Gümüştepe mahallesi Lefkoşa caddesi üzerinde meydana geldi. Edinilen bilgiye göre, akşam sporu için Lefkoşa caddesinden Orhaneli istikametine pedal çeviren profesyonel bisikletçi Mustafa T.'ye,(22) ters yöne giren E.M.A. idaresindeki 16 M 00160 plakalı özel halk otobüsü çarptı. Kazada ağır yaralanan Mustafa T.'nin başındaki kask otobüsün ön camından içeri girdi. Olay esnasında oradan geçen bir ambulans Mustafa T.'ye ilk müdahaleyi yaparak Uludağ Üniversitesi Tıp Fakültesi'ne kaldırdı. Çocuklarının kaza geçirdiğini duyan aile olay yeri ve hastaneye akın etti.

SATILIK
KUÇUK KUMLA
ÖZGÜZELYALI SİTESİNDE
HAVUZLU EŞYALI
2+1 DAİRE SAHİBİNDEN SATILIK
0 535 378 18 00

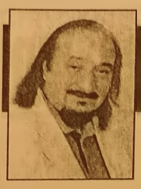

Güne Bakış

Kadri GÜLER
kadri_guler@hotmail.com

Kriz geliyor mu?

Gün boyu Karataş Döviz Bürosuna gidip geldim.

Tahtakale açılır mı diye bekledim ne açılması akşam saatinde altın alım ve satımı da durdu.

Piyasalarda büyük bir korku yaşanıyor.

Dün, Hazine ve Maliye Bakanı Berat Albayrak'ın ekonomi ile ilgili verdiği brifing ardından ABD Başkanı Ronald Trump'in sosyal medyada yaptığı açıkla masında "Türkiye'den çelik ve alüminyumda gümrük vergisinin iki katına çıkarılmasına onay verdim" sözleri dikkatlari üzerine topladı.

Türkiye ABD arasındaki siyasi gerginlik giderek artıyor.

ABD Başkanının Türkiye den ihraç edilecek çelik ve alimünyum ürünlerinin vergilerini iki kat arttırması bir çeşit ekonomik ambargodur.

Bu ambargonun arkası gelir mi bilinmez ama Türkiye ile ABD arasında eski sıcak ilişkilerini sona erdiği belli oluyor. Bir yanda Fetö'nün iade edilmeyişi, öbür yanda Halkbankası Genel Müdür yardımcısının tutukluluğu, Rezza Zarrap olayı, iki bakanımızın ABD'deki mal varlıklarına el konulma sı kararı, rahip Andrew Brunson serbest bırakılma istemlerii de ele alındığında krizin temel kaynağı hem iç hem de dış kaynaklı olduğu gülüyor.

Piyasalarda dün akşam dolar 6.50 liradan avro ise 7.50 lira, sterlin ise 8.31 liradan kapandığı yazıldı.

Çevrek altın tarihi rekorunu kırdı 412 lira.

Varın bu gidişin sonunu siz düşünün.

Sonu zamdır, enflasyonun körüklenmesi ve ardından yeterli önlem alınamazsa devaülasyondur.

Tüm bunların faturası halka çıkacaktır.

Bu durum bir ülkenin liderinin kabadayıca her önüne gelene efelenmesinin faturası ağır olur.

Bu ağır yük her kesimi vurur ama en çok gariban halkı vurur.

Şimdi asrın lideri halka çağrı yapıyor.

Dış güçlerin Türkiye'yi dize getireme yeceğini söyleyerek halktan yastık altındaki dolarlarını bozdurmasını istiyor.

Bakalık ona oy veren halk koşup dolarlarını bozduracak mı?

Bence AKP'li vekiller önce gidip dolarlarını bozdurmalı, sonra AKP li destekleyen devletten beslenme mütteahhit grubu sıraya girmeli.

Sanki dün yaşananlar bu ülkede değil. Tanzanya da yaşanıyor.

Hiçbir şey olmamış gibi suçu başkalarına yüklemeye çalışarak medyanın gücü ile ortalığı süt liman olduğunu anlatıyorlar.

Bence yemezler.

Bakın ekonomide piyasalar iktidarın baskılarıyla düzelmediğini görüyor ve yaşıyoruz.

Birileri tehdit ettikçe dolar da avroda çıkıyor.

Tutun tu[illegible] bilirseniz.

Yılmaz seçimlerde destek olan Esnaf Odasına teşekkür etti

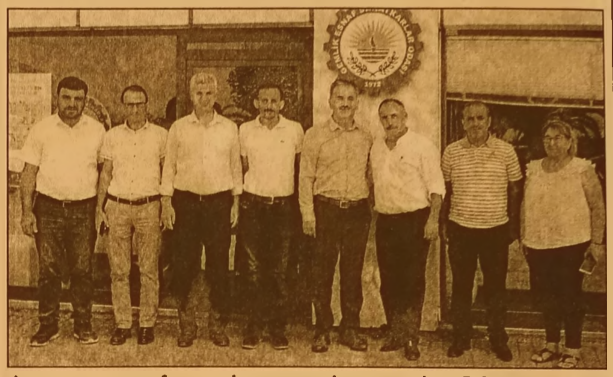

Gemlik Belediye Başkanı Refik Yılmaz, Genel seçim ve Milletve kili seçimleri sonrası teşekkür ziyaretlerine devam ediyor. Bu kapsamda son olarak, Belediye Başkan Yardımcısı Ahmet Avcı ile birlikte Gemlik Esnaf ve Sanatkârlar Odası Başkanı İsmail Beki ve yönetimini ziyaret eden Belediye Başkanı Refik Yılmaz, seçimlerde vermiş oldukları desteklerden dolayı Başkan Beki ve yönetimine teşekkür etti. Mesleki sıkıntıların gündeme geldiği, istek ve dileklerin görüşüldüğü ziyarette konuşan Başkan Yılmaz, her zaman esnaf dostu bir belediye olduklarının bir kez daha altını çizdi. Toplumun nabzını tutan en dinamik unsurun her zaman esnaf olduğunu belirten Yılmaz, *"Esnaf toplumun vicdanıdır. Biz alın teri ile rızkını helalinden kazanmak için çalışan esnaflarımızı önemsiyor ve seviyoruz. Esnafa yakın olan, topluma yakın olmuş demektir. Biz de esnafımızla birlikte aynı yöne bakmaya, esnafımız için gayret etmeye, odalarına destek olmaya her zaman devam edeceğiz"* diye konuştu. Gemlik Esnaf ve Sanatkârlar Odası Başkanı İsmail Beki ise, Odanın, Gemlik Belediyesi ile her zaman işbirliği ve uyum içinde çalıştığına vurgu yaparak, *"Esnaf ve sanatkârlarımıza her zaman destek veren, esnaf dostu Belediye Başkanımız Sayın Refik Yılmaz'a teşekkür ediyoruz"* diye konuştu.

Nilüfer Müzik Festivali bu yaza damgasını vuracak

Nilüfer Belediyesi'nin düzenlediği Nilüfer Müzik Festivali bu yıl, 7-9 Eylül tarihleri arasında müzik dünyasının ünlü isimlerini ağırlayacak. Nilüfer Belediyesi, bu yıl da çok konuşulacak bir organizasyona imza atıyor. İlki 2015 yılında düzenlenen Nilüfer Müzik Festivali bu sene dördüncü kez yapılacak ve dopdolu programıyla müzikseverlere unutulmaz günler yaşatacak. "Dünyayı sev, geyiği öp, festivale gel" sloganıyla Balat Atatürk Ormanı'nda düzenlenecek festival, zengin sanatçı listesiyle, on binlerce kişiyi ağırlamaya hazırlanıyor. Müzikseverler 3 gün boyunca müziğe doyacak. Festivalde müziğin sevilen isimleri, 3 ayrı sahnede aralıksız müzikle katılımcılara eğlence dolu anlar yaşatacak. 11'i yabancı toplam 28 isim ve grubun yer alacağı Nilüfer Müzik Festivali'nde sahne alacak isimler arasında Selda Bağcan da var. Ünlü sanatçı, İsrailli surf-rock grubu Boom Pam ile Nilüfer Müzik Festivali'nde hayranlarının karşısına çıkacak. Festivalde büyük sahnede müzik tutkunlarının karşısına çıkacak diğer isimler arasında rock müziğin güçlü sesi Şebnem Ferah, 20 yıldır gönüllerdeki yerini koruyan Mor ve Ötesi, kısa sürede üne kavuşup, dünya çapında yüzden fazla konser veren İsviçreli pop müzik grubu Kadebostany ile İngiltere'de kurulan Metronomy de var. Nilüfer Müzik Festivali'nde ikinci sahnede konser verecek isim ve gruplar ise şöyle olacak: Büyük Ev Ablukada 'Fırtınayt', Ceyl'an Ertem, Acid Arab, Xinobi Live, Hey Douglas, Leoniden, Manuş Baba, Vega, Sattas, Ezhel, Ev geny Grinko, We val, Intergalactic Lovers, Findlay, Melek Mosso, Yüz yüzeyken Konuşuruz, Korhan Futacı, Max the Sax. Üç sahnede konserlerin gerçekleşeceği Nilüfer Müzik Festivali'nde ayrıca Sedef Sebüktekin, Can Ozan, Palmiyeler, Nova Norda ve Dolu Kadehi Ters Tut da üçüncü sahnede verecekleri konserlerde sevenleri ile buluşacak. Bilet satışları devam eden Nilüfer Müzik Festivali'nde isteyenler belirlenen alanda çadır kurarak müziğe doyacak. Nilüfer Belediye Başkanı Mustafa Bozbey, bütün müzik tutkunlarını 7-8 ve 9 Eylül 2018 tarihinde festivale davet etti. Mustafa Bozbey, festivalin, müziğin birleştirici gücünden hareketle düzenlendiğini ifade etti. Nilüfer Müzik Festivali'nin, gerçekleştirilecek atölyeler, oyun alanı, tasarım stantları, farklı ve yerel yeme-içme duraklarıyla katılımcılara bol müzik, bol eğlence vaat ettiğini ifade edildi.

Bursa'da bayram bereketi! Bu bıçaklarla traş bile olunuyor

Yaklaşan kurban bayramı öncesi kurbanlık bıçak satışlarında artış başladı. Vatan daşlar vücuttaki kılları bile kesen Bursa bıçaklarını tercih ediyor. Dünyaca meşhur Bursa bıçakları, büyük bir ustalık ve özenle yapılıyor. Bursalı ustalar tarafından farklı işlemden geçirilerek yapılan bıçaklar o kadar keskin ki, bıçakla kuru kuru vücudunuzdaki kılları bile kesebilirsiniz. Bursalı bıçak ustaları yaptıkları ürünün kalitesi ve keskinliğine o kadar güveniyor ki, yaptıkları bıçakla vücutlarındaki kılları tıraş ediyor. Kurban bayramı öncesi artan talebe yetişmeye çalışan Bursalı bıçak ustaları, gece gündüz mesai harcıyor. Kurban bayramı öncesi vatandaşlar bıçak alırken, bıçakları olanlar ise bıçakları daha iyi kessin diye biletiyor. İyi bir kurbanlık bıçak 50 ila 100 lira arasında satılıyor. İçinde kurban bıçağı, yüzme bıçağı, et kesme bıçağı ve masadın bulunduğu bıçak seti 100-150 lira arasında fiyatla satılıyor.

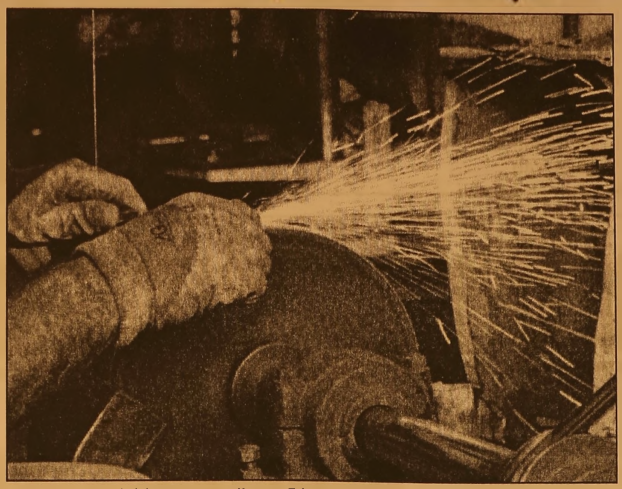

Bursalı bıçak Ustası Aziz Şen, "Yaklaşan kurban bayramı sebebiyle hummalı çalışmalar devam ediyor. Biz birinci sınıf işçilikle bıçaklarımızı imal ediyoruz. Bıçaklarımızı test ettik, jilet gibi kes kin, vücudumuzdaki kılları kesiyor. Bıçaklarımız o kadar keskin ki, Bursa bıçaklarıyla kesilen hayvan eziyet görmüyor. Bıçaklarımız uzun süre körelmiyor. İşçilikler elde yapıldığı için kalite ön palana çıkıyor. Bursa bıçakları dünyaca ünlü. Çin'den gelen kalitesiz bıçakları Bursa bıçağı diye satıyorlar. Vatandaşlar bıçakları güvenilir ve bildik yerlerden alsınlar. Kurbanlık bıçaklar 50 ile 100 lira arasında değişen fiyatlarla satılıyor. Kurbanlık bıçak setini ise 100-150 lirasında satıyoruz" dedi.

Facebook sayfamız : Gemlik Körfez - Güler Ajans

BERKAY ET

Ekmek arası, dürüm, porsiyon köfte, sucuk, ciğer ve et çeşitleri siparişleriniz için bir telefonunuz yeterli

ÇORBA SERVİSİMİZ BAŞLAMIŞTIR

KELLE PAÇA - İŞKEMBE - EZO GELİN - MERCİMEK - TAVUK SUYU

KURBANLIK BÜYÜKBAŞ VE KÜÇÜKBAŞ

SATIŞIMIZ BAŞLAMIŞTIR

Tel : 0 224 512 00 00 - 0 535 822 55 64

Demirsubaşı Mah. Gazino Sok. No: 4/A GEMLİK

Emeklilere bayram ikramiyesi 16-17 Ağustos'ta

Emeklilere ödenecek bayram ikramiyesinin tarihi belli oldu. Hükümetin geçtiğimiz Ramazan Bayramı öncesinde almış olduğu kararla milyonlarca emekliye yılda iki kez bayramlarda bin liralık ikramiye verileceği duyurulmuştu. Yasanın hızla onaylanmasından sonra emekliler ilk ikramiyelerini Ramazan

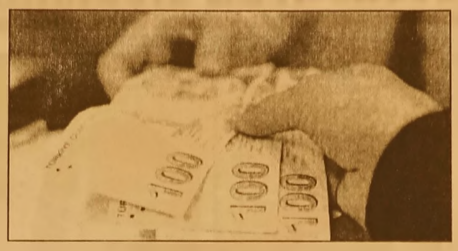

Bayramı öncesi almışlardı.

16-17 AĞUSTOS TARİHİNDE HESAPLARA YATACAK

Kurban bayramı bu ayın 21'ine denk geliyor. 18-19 Ağustos'unda hafta sonuna denk gelmesinden dolayı emeklilerin maaş ve ikramiyelerinin 16-17 Ağustos tarihlerinde hesaba yatacağı belirtildi.

Yenişehir Havalimanı'nda yolcu sayısı yüzde 9 arttı

Yenişehir Havalimanı'nda bu yılın ilk 7 ayında, geçen yılın aynı dönemine göre yüzde 9 artışla 150 bin 239 yolcu taşındı.

Devlet Hava Meydanları İşletmeleri (DHMİ) Genel Müdürlüğü tarafından yılın ilk 7 ayı ile geçen yılın aynı dönemine ait istatistikler açıklandı.

Yenişehir Havalimanından bu yılın ilk 7 ayında, geçen yılın aynı dönemine göre yüzde 9 artışla 150 bin 239 yolcu taşındı. Bu yıl aynı dönemde hizmet veren uçak sayısı 3 bin 70'e, taşınan yük ise bin 561 tona ulaştı.

TEMMUZ AYINDA 22.4 BİN YOLCU TAŞINDI

Temmuz ayında ise Yenişehir Havalimanı'nda iç hat yolcu sayısı 20 bin 754, dış hat yolcu sayısı ise bin 709 oldu. Böylece Temmuz ayı içinde iç ve dış hat toplam yolcu sayısı 21 bin 463'e ulaştı. Temmuz ayında 573 iç hat, 32 de dış hat olmak üzere toplam uçak sayısı 605 olarak gerçekleşti

WhatsApp'a sınır geliyor!

WhatsApp'ın iOS sürümüne gelen yeni güncellemeyle birlikte mesajları ve medya öğelerini beşten fazla kişiye yönlendirmek mümkün olmayacak. Yeni gelen kısıtlamanın sebebinin ise yalan haberlerin önüne geçmek olduğu düşünülüyor.

En çok kullanılan mesajlaşma uygulamalarından biri olan WhatsApp'ın iOS sürümüne önemli bir güncelleme geldi. Birkaç yıl önce eklenen mesaj yönlendirme özelliğine yeni gelen güncellemeyle birlikte sınırlama getirildi. Artık kullanıcılar bir mesajı en fazla 5 farklı kişiye yönlendirebilecek. Ayrıca medya mesajlarının yanındaki çabuk yönlendirme tuşu da kaldırıldı.

Yeni güncelleme bir süredir diğer ülkelerin aksine

kullanıcıların daha fazla mesaj, fotoğraf ve video yönlendirdiği Hindistan'da test ediliyordu. Mesaj yönlendirmedeki kısıtlamanın nedeni resmi olarak açıklanmadı ancak geçtiğimiz aylarda WhatsApp'ın adının karıştığı acı olaylar yaşanmıştı. WhatsApp'tan yayılan sahte haberler, ülkede birçok linç girişimine sebep olmuştu.

Uygulamanın yeni güncellenen sürümü, iPhone'larında WhatsApp'a sahip olan bütün kullanıcıların hizmetine sunuldu. Artık mesajları ve medya öğelerini beşten fazla kişiye yönlendirmek mümkün değil.

Gemlik Körfez
ABONE OLDUNUZ MU?
ABONE OLUN OKUYUN OKUTUN

BYEGM
Bu gazete Anadolu'nun Sesi iPad-iPhone uygulamasında yayımlanmaktadır.

Facebook sayfamız : Gemlik Körfez - Güler Ajans

O ürünlerdeki gümrük vergileri sıfırlandı!

Besicilikte kullanılan yem ham maddelerinin gümrük vergileri sıfırlandı. İthalat Rejimi Kararına Ek Kararlar, Türkiye Cumhurbaşkanı Recep Tayyip Erdoğan'ın imzasıyla Resmi Gazete'de yayımlanarak yürürlüğe girdi. Buna göre, İthalat Rejimi Kararı'nda yer alan bazı maddelerin gümrük vergilerinde değişikliğe gidildi. Ayçiçek yağının iç piyasa fiyatlarının makul seviyelerde tutulması amacıyla ayçiçeği tohumunda uygulanan gümrük vergisi yerli üretim üzerinde olumsuz etki yaratmayacak şekilde yüzde 27'den yüzde 13'e çekildi. Ayrıca, besicilik

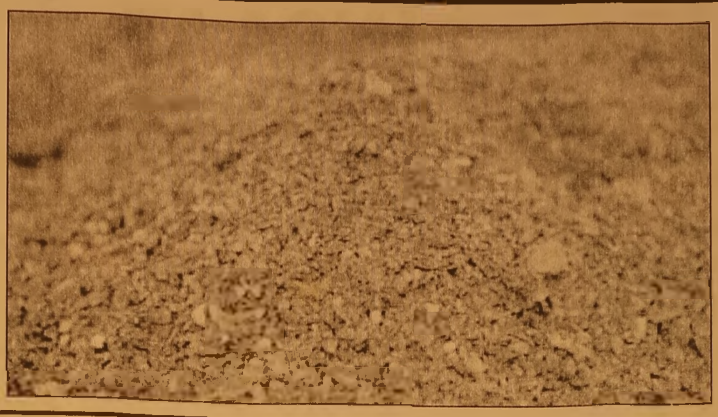

maliyetlerinin ve et fiyatlarının makul düzeyde seyretmesi amacıyla yem ham maddelerinin gümrük vergileri sıfır olarak belirlendi. Öte yandan, İthalat Rejimi Kararı'nda "Gelişme Yolundaki Ülke" statüsünde olan Moğolistan "En Az Gelişmiş Ülkeler" listesine alındı.

Dış ticaret endeksleri açıklandı

TÜİK, haziran ayı dış ticaret endekslerini açıkladı. İhracat birim değer endeksi %3,8 arttı. İhracat birim değer endeksi Haziran ayında bir önceki yılın aynı ayına göre %3,8 arttı. Endeks bir önceki yılın aynı ayına göre, gıda, içecek ve tütünde %5,2 azalırken, ham maddelerde (yakıt hariç) %4,2, yakıtlarda %43,4 ve imalat sanayinde (gıda, içecek, tütün hariç) %4,1 arttı. İhracat birim değer endeksi 2018 yılı ikinci çeyrekte bir önceki yılın ikinci çeyreğine göre %5,6 arttı. İhracat birim değer endeksi Haziran ayında bir önceki yılın aynı ayına göre %3,8 arttı. Endeks bir önceki yılın aynı ayına göre, gıda, içecek ve tütünde %5,2 azalırken, ham maddelerde (yakıt hariç) %4,2, yakıtlarda %43,4 ve imalat sanayinde (gıda, içecek, tütün hariç) %4,1 arttı. İhracat birim değer endeksi 2018 yılı ikinci çeyrekte bir önceki yılın ikinci çeyreğine göre %5,6 arttı. İthalat birim değer

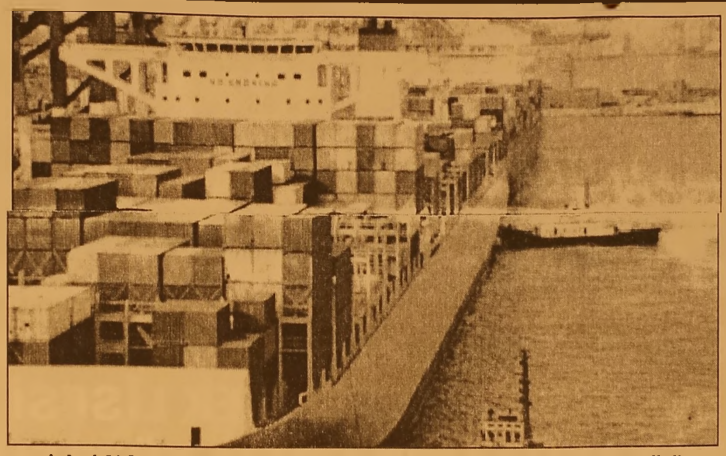

endeksi %6,9 arttı İthalat birim değer endeksi Haziran ayında bir önceki yılın aynı ayına göre %6,9 arttı. Endeks bir önceki yılın aynı ayına göre, gıda, içecek ve tütünde %1,8, ham maddelerde (yakıt hariç) %10,6, yakıtlarda %34,9 ve imalat sanayinde (gıda, içecek, tütün hariç) %1,3 arttı. İthalat birim değer endeksi 2018 yılı ikinci çeyrekte bir önceki yılın ikinci çeyreğine göre %7,4 arttı. İhracat miktar endeksi %5 azaldı İhracat miktar endeksi Haziran ayında bir önceki yılın aynı ayına göre %5 azaldı. Endeks bir önceki yılın aynı ayına göre, gıda, içecek ve tütünde %4,5 artarken, ham maddelerde (yakıt hariç) %3,4, yakıtlarda %24,4 ve imalat sanayinde (gıda, içecek, tütün hariç) %0,4 azaldı. İhracat miktar endeksi 2018 yılı ikinci çeyrekte bir önceki yılın ikinci çeyreğine göre %1,6 azaldı.

Facebook sayfamız : Gemlik Körfez - Güler Ajans

GEMLİK REHBERİ

GEREKLİ TELEFONLAR	
İtfaiye	110
Polis İmdat	155
Jandarma İmdat	156
Jandarma K.	513 10 55
Polis Karakolu	513 18 79
Gar. Kom.	513 12 06
KAYMAKAMLIK	
Kaymakamlık	513 10 51
C.Savcılığı	513 10 53
C.Savcı Yrd.	513 29 54
Emniyet Müd.	513 10 28
ULAŞIM	
Pamukkale	512 00 26
DENİZ UÇAĞI	513 56 13
Pegasus Akmis Seyahat	513 63 63
METRO	513 12 12
Aydın Turizm	513 20 77
Özer Turizm	512 10 72
Kanberoğlu-Esadaş	514 46 48
Anıtur	514 47 71
Kamil Koç	512 01 63
HASTANELER	
Devlet Hastanesi	517 34 00
Sahil Dev. Hast.	513 23 29
Mer.Sağ.Ocağı	513 10 68
Tomokay Tomografi	513 65 29
Acıbadem	280 44 44
TAKSİLER	
Körfez Taksi	513 18 21
Çınar Taksi	513 24 67
Güven Taksi	513 32 40
Gemlik Taksi	513 23 24
Manastır Taksi	517 33 94

RESMİ DAİRELER	
Telefon Arıza	121
UEDAŞ ARIZA	186
UEDAŞ İşletme	513 45 03
Statyum	514 00 95
Orm.Böl.Şef.	513 12 86
Milli Eğt. Md.	513 11 74
Halk Kütüphane	513 13 53
Askerlik Şb.	513 10 57
Karayolları	513 13 08
Liman Baş.	513 11 33
Mal Müd.	513 10 95
Nüfus Md.	513 37 42
Özel İd. Md.	513 15 07
Tapu Sicl. Müd.	513 14 14
Müftülük	513 13 64
Gümrük Md.	524 85 86
Ver. Dairesi Md.	513 10 92
İlçe Tarım Müd.	513 10 45
İlçe Seç. Md.	513 77 73
Halk Eğitim Müd.	513 18 46
İŞ-KUR	513 71 66
BELEDİYE	
Santral	513 45 21 -23
Başkanlık	513 45 20
BUSKİ	514 57 96
İtfaiye	513 23 25
Muhasebe Md.	513 45 21-182
Yazı İşl. Md.	513 45 21-111
Su Arıza	Yalnız 185

DENİZ OTOBÜSÜ	
Bursa	256 77 84
Mudanya	544 30 60
Yenikapı	(212) 516 12 12
Yalova	(226) 811 13 23
İDO İmam Aslan Dinlenme Tes.	513 23 94
VAPUR - FERİBOT	
Yalova	(226) 814 10 20
Topçular	(226) 363 43 19
Eskihisar	(262) 655 60 31
OTOBÜS	
Şehirlerarası Otobüs Terminali	261 54 00 (18 Hat)
DAĞITICILAR	
GEMDAŞ	513 29 29
Aygaz	513 12 95
Habaş	513 16 37
Mogaz	513 75 58
Ergaz	513 88 43
Milangaz	513 22 59
Habaşgaz	513 45 46
Yeni Likitgaz	513 65 00
BP Gaz	514 59 81
Bütünler Likitgaz	513 80 00
Akçagaz	514 88 70
Totalgaz	514 17 00
Akcan Petrol	513 18 70
MAR-PET	513 30 33
Tuncay Otogaz	513 10 45
Beyza Petrol	513 01 03

Gemlik Körfez
GEMLİK'İN İLK GÜNLÜK SİYASİ GAZETESİ

YEREL SÜRELİ YAYIN
YIL : 43 SAYI : 6155
FİYATI : 50 Kr. (KDV Dahil)
Sahibi : Serap GÜLER
Sorumlu Yazı İşleri Müdürü : Kadri GÜLER
İstiklal Cad. Bora Sok. No:5/A
Tel : 513 96 83 GEMLİK
korfezofset@hotmail.com
Yönetim ve Basım Yeri :
GÜLER AJANS
Matbaacılık-Yayıncılık-Reklamcılık Tesisi
İstiklal Cad. Bora Sok. No:5/A GEMLİK
(Dini bayram Günleri ve Pazar günleri yayınlanmaz)

GEMLİK SİNEMA GÜNLÜĞÜ

VENÜS SİNEMASI
CANAVAR GİBİ
11.30-14.00-16.15-18.30-20.45
ŞEYTAN KAPISI
11.30-14.00-16.15-18.30-20.45
KABİR AZABI
11.30-14.00-16.15-18.30-20.45
513 33 21

YİĞİT İNŞAAT
1987

YAPI MALZEMELERİ LTD. ŞTİ.

BANYO & MUTFAK & SERAMİK & CAM MOZAİK
VİTRİFİYE & BANYO DOLAPLARI & LAMİNAT PARKE
KOMBİ & RADYATÖR & BOYA VE KABA İNŞAAT MALZEMESİ
ISI VE SU YALITIM ÜRÜNLERİ & SIHHİ TESİSAT ÜRÜNLERİ

Adliye Binası Altı Yeni Pazar Cad. No: 98
Tel : 0 224 514 31 64 Fax : 0 224 513 90 41 GEMLİK
www.yigitinsaatgemlik.com

GEMLİK ÖZEL HATEM FEN ve ANADOLU LİSESİ
SAĞLIK MESLEK LİSESİ
9. SINIF KAYITLARINA ÖZEL YÜZDELİK DİLİM BURSU

%0-1.25=%100 EĞİTİM BURSU 4.000 TL

%1.26-3.25=%75 EĞİTİM BURSU 6.500 TL

%3.26-5.25=%50 EĞİTİM BURSU 9.000 TL

%5.26-7.25=%25 EĞİTİM BURSU 11.500 TL

%7.26-10.25=%20 EĞİTİM BURSU 11.750 TL

%10.26-15.25=%15 EĞİTİM BURSU 12.250 TL

15.26-20.00=%10 EĞİTİM BURSU 12.750 TL

Fiyatlarımıza Eğitim, yemek, yayınlar kıyafetler dahildir.

%20 ve üzeri eğitim bursu için okulumuza başvurunuz.

ÖZEL HATEM OKULLARI
GEMLİK FEN VE ANADOLU LİSESİ

0224 514 49 49 - 0535 545 28 87
www.hatemokullari.k12.tr

GÜNLÜK 300 TON
YAĞLIK ZEYTİN İŞLEME KAPASİTESİ

KAVLAK
DOĞANIN HAZİNESİ

YENİ NESİL KONTİNÜ SİSTEM MAKİNELERDE
YÜKSEK VERİMLİ SIKIM!

MARMARA BÖLGESİ'NİN EN BÜYÜK
www.kavlak.com.tr
ZEYTİNYAĞI FABRİKASI

MRK : Umurbey Mh. Yalova Yolu Cd. N:42 Gemlik - BURSA FABRİKA : Umurbey Mh. Yalova Yolu Cd. No:44 Gemlik - BURSA
Şube 1: GEMLİK İSTİKLAL CAD. Şube 2 : OKSİJEN 68 - İSTANBUL YÖNÜ Şube 3 : OKSİJEN 68 -İZMİR YÖNÜ
0 224 514 02 02

Kuruluş:1973

Gemlik Körfez

GEMLİK'İN İLK GÜNLÜK SİYASİ GAZETESİ

13 Ağustos 2018 Pazartesi www.gemlikkorfezgazetesi.com 50 Kr.

B.Y.K
B.Y.K. ZEYTİNCİLİK
Gıda San. ve Tic. Ltd. Şti.
Hamidiye Mahallesi Orhangazi Caddesi
Yeni Zeytin Hali No: 24 Gemlik /BURSA
Tel : 0.224 513 06 77 Fax : 513 30 30

Dronlar kaçakçılara aman vermiyor. Körfez'de kaçak midye avlayıcıları dronlar sayesinde kıskıvrak yakalandı

5 ton kaçak midyeye el kondu

Güne Bakış

Kadri GÜLER
kadri_guler@hotmail.com

Dronlar işe yaradı..

İlçe Kaymakamımız Gürbüz Kara kuş'un ileri teknoloji araçlarının güvenlik için kullanılması projesi ile başlayan süreçte, ilçemizdeki kurumların satın alarak Emniyet güçlerine bağışladığı dronlar büyük görevler yapıyor.

Bugün gazetemizin manşetimize taşıdığımız polisin dronla takip ettiği midye kaçakçılarına yapılan baskın sonucu 5 ton kaçak midyeye el kondu, kaçakçılar gözaltına alındı.

Geçtiğimiz günlerde ise uyuşturucu bitki ekili bir tarla dronlarla tesbit edildi ve hint kenevirleri imha edildi. *Dev. 4'de*

Gemlik İlçe Emniyet Müdürlüğü ekipleri, Gemlik Körfezi'ndeki sorumluluk sahasında drone ile yaptığı gözetleme ve kontroller sırasında kaçak bir teknenin kaçak midye yükü ile zeytinlik alana yanaşmaya çalıştığını belirledi. Ele geçirilen midyelerin İzmir ve İstanbul gibi illere götürülmeye çalışıldığı öğrenilirken, gözaltına alınan 3 zanlı ile birlikte bir de kapalı kasa minibüs ele geçirildi. *Haberi sayfa 2'de*

GEMLİK BASKETBOL RAKİPLERİ BELLİ OLDU

Sheraton İstanbul Ataköy'de gerçekleştirilen fikstür çekimine, TBF Ligler Direktörü Samer Şenbayrak, TB2L Koordinatörü Oktay Yılmaz, TBF yetkilileri, Gemlik Basketbol adına Başkan Berkay Bulut , Yöneticiler Fuat Çelik ,Halit Tunalı, Menajer Yahya Gümüş ve basın mensupları katıldı. *Haberi syf 6'de*

GEMLİK'TE SİGORTACILIĞIN GÜVENİLİR ADRESİ
SAĞLIK SİGORTACILIK
+90 532 414 36 28
+90 224 512 22 39
+90 224 512 22 38
+90 850 304 22 39

TRAFİK SİGORTASI
KASKO
EV VE İŞYERİ YANGIN ve DEPREM SİGORTASI

Merkez : Dr. Ziya Kaya Mah. İstiklal Cd. No: 82/A GEMLİK
Şube : Dr. Ziya Kaya Mah. Sağlık Sok. No: 10/B GEMLİK
erdogansaglik@hotmail.com

HANVET CLINIC
İDRAR TAHLİLİ
KAN TAHLİLİ
RÖNTGEN
ULTRASON
UCUZ MAMA
KISIRLAŞTIRMA
OPERASYONLAR
www.hanvetclinic.com
hanvetclinicgemlik hanvetveterinerclinic
Asım Kocabıyık Merkez Camii Karşısı
Tel : 0 224 513 51 52 GEMLİK

Dronlar kaçakçılara aman vermiyor. Körfez'de kaçak midye avlayıcıları dronlar sayesinde kıskıvrak yakalandı

5 ton kaçak midyeye el kondu

Gemlik İlçe Emniyet Müdürlüğü ekipleri, Gemlik Körfezi'ndeki sorumluluk sahasında drone ile yaptığı gözetleme ve kontroller sırasında kaçak bir teknenin kaçak midye yükü ile zeytinlik alana yanaşmaya çalıştığını belirledi. Uzun süre drone ile takip edilen kaçak tekneye kenara yaklaştığı sırada baskın düzenlendi. Çoğu zaman midye dolu çuvalları denize atarak kaçan zanlılar bu sefer polis ekipleri tarafından kıskıvrak yakalandı. Çuvallar dolusu ağır metal yüklü ve zehirleyici olduğu öne sürülen 5 ton midyeye el konuldu. Operasyon sırasında bölgede şüphelilerin kaçma ihtimaline karşın sahil güvenlik botu da tur attı. Ele geçirilen midyelerin İzmir ve İstanbul gibi illere götürülmeye çalışıldığı öğrenilirken, gözaltına alınan 3 zanlı ile birlikte bir de kapalı kasa minibüs ele geçirildi. Kaçak ve zehirleyici midye olayı ile ilgili soruşturma devam ederken, Gemlik polisi drone'lu operasyonları ile başarılı çalışmalarına devam ediyor. Daha önce de çeşitli tarihlerde sayısız uyuşturucu baskınını drone desteği ile yapan emniyet güçleri, 'doktor' lakaplı uyuşturucu imalatçısı R.C.'nin yanı sıra Kumla bölgesinde binlerce kök Hint keneviri ele geçirmiş, otoyolda yaptığı başka bir operasyonla da piyasa değeri binlerce lira olan uyuşturucu ele geçirmişti.

İyi Partinin 2. kurultayında Meral Akşener yeniden Genel başkan seçildi.

Gemlikliler İyi Parti kurultayına katıldı

İyi Parti'nin Ankarada yapılan 2. olağan kongresine Gemlik İlçe Örgütünden de geniş katılım oldu. Meral Akşener'in yeniden genel başkan seçildiği dünkü kongrede ayrıca 80 üyeden oluşan Genel İdare kurulu (GİK) ile 10 üyeden oluşan Merkez Disiplin Kurulu seçimleri de yapıldı.

Kurultayda bir süre önce genel başkanlıktan istifa ettiğini açıklayan Meral Akşener tek aday gösterildi. Akşenerin istifasından sonra evinini kapısının önünde partililer çadır kurarak Akşener'in istifasını geri almasını istemişti. Dün yapılan kurultay saat 10.00'da başladı. Kurultay'da tek başkan adayı olan Meral Akşener, 888 delegeden 881'inin oyunu alarak yeniden genel başkan seçildi. Gemlik kurultay dellegeleri Akşener'e oy erdiler. Ankara'ya giden İyi Parti Üyeleri gece Gemlik'e döndüler.

KAŞEDE BEKLEMEK YOK
KALİTELİ KAŞELER UYGUN FİYATLARLA
1 SAATTE TE. LİM EDİLİR
GÜLER AJANS
ATBAACILIK - YAYINCILIK - REKLAMCILIK

İstiklal Caddesi Bora Sokak No : 5/A
Tel : (0.224) 513 96 83 GEMLİK

Düğünde kan aktı

Bursa'nın İnegöl ilçesinde düğünde çıkan kavgada sırtından bıçaklanan 33 yaşındaki Aslan A. kaldırıldığı hastanede tedavi altına alındı. Edinilen bilgilere göre olay inegöl'ün Kurşunlu Mahallesi'nde ki bir düün töreninde meydana geldi. İddiaya göre düğünde alkol alan iki grup arasında çıkan tartışma bıçakların kullanıldığı kavgaya dönüştü. Yaşanan arbede sırasında Aslan A. henüz kimliği belirlenemeyen bir kişi tarfından sırtından bıçaklandı. Ambulans ile İnegöl Devlet Hastanesine kaldırılan Aslan A. tedavi altına alındı. Olayla ilgili soruşturmaya başlandı. Jandarma, Aslan A.'yı bıçaklayan kişinin kimliğini araştırıyor.

Motosiklet ile otomobil çarpıştı!

Bursa'nın İnegöl ilçesinde otomobil ile motosikletin karıştığı kazada yaralanan moto siklet sürücüsü Nizam D. hasta neye kaldırıldı. Kaza anı ise güvenlik kamerası tara fından görüntülendi. Edinilen bilgiye göre, Mahmudiye Mahallesi Ertuğrulgazi Caddesi üzerinde ki kaza, Avarlar Kavşağı istikametinden seyir halinde olan Hüseyin D. yönetimindeki 16 KON 19 plakalı otomobiile, kavşaktan dönüş yapmak istediği sırada arkasından gelmekte olan Nizam D.'nin kullandığı 16 ABG 913 plakalı moto sikletin çarpması sonucu meydana geldi. Kaza sonu cu motosikletten düşerek yerde sürüklenen Nizam D. hafif şekilde yaralandı. Çevredeki işyerlerinin güvenlik kameralarına da yansıyan kaza sonrası yaralıya ilk müdahaleyi 112 Acil Servis Ambulansındaki sağlık ekipleri yaptı. Kaza ile ilgili soruşturmaya başlandı.

İhraç edilen ByLock'cu teğmen Bursa'da yakalandı

İzmir merkezli 2 ilde Fetullahçı Terör Örgütü'nün (FETÖ) Türk Silahlı Kuvvetleri (TSK) yapılan masına yönelik operasyonda, "asker abisi" ol duğu iddiasıyla aranan kişi ile TSK'dan ihraç edilen bir teğmen tutuklandı. İzmir Cumhuriyet Başsavcılığının FETÖ'nün TSK içerisindeki yapılanmasına yönelik soruş turmaları devam ediyor. Bu kapsamda, İl Jandarma Komutanlığı ekiple rince "asker abisi" olduğu iddiasıyla aranan M.F. İzmir, örgütün şifreli haberleşme programı ByLock'u kullandığı belirlenen ve KHK ile TSK'dan ihraç edilen teğmen M.Ş. ise Bursa'da düzenlenen eş zamanlı operas yonla gözal tına alındı. Zanlılar, jandarmadaki işlem lerin ardından çıkarıldıkları mahkemece tutuklandı.

Bursa'da ilginç hırsızlık olayı!

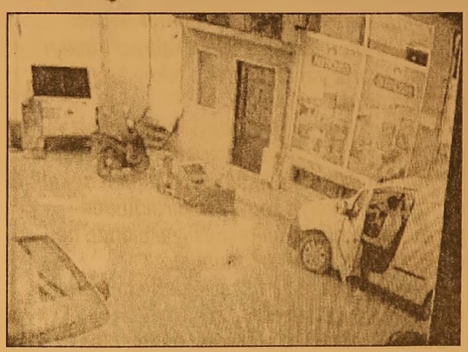

İnegöl'de, üzerinde kontak anahtarı unutulan hafif ticari araç, hırsız tarafından çalındı. Olay, sabah saatlerinde İnegöl ilçesi Mahmudiye Mahallesi Hasan Koyuncu Sokak'ta meydana geldi. Osman Çelebi, 16 KKG 97 plakalı hafif ticari aracını sokak üzerine park etti. Kontak anahtarını üzerinde unutup evine giden araç sahibi, geri geldiğinde aracının bıraktığı yerde olmadığını fark etti. Çevredeki bir işye rinin güvenlik kame rasını inceleyen Çelebi, aracının bir şahıs tarafından çalındığını tespit etti. Çelebi, polise haber verdi. Olay yerine gelen polis ekipleri, yapılan incelemenin ardından aracın bulunması için çalışma başlattı.

Hırsızı yediği bayat ekmek yaktı

Gece yarısı girdiği evde çalacak bir şey bulamayan hırsızlık şüphelisi, buzdola bındaki birayı içip mutfak tezgâhındaki bayat ekmeği yedi. Mahkemenin beraat ettirdiği sanığa kötü haber Yargıtay'dan geldi.
Hırsızlık şüphelisi, saat 02.00 sularında girdiği evde çalacak değerli bir eşya bulamadı. İddiaya göre karnı acıkan hırsızlık zanlısı, evde kimsenin olmamasını fırsat bilip bir şeyler atıştırmak için mutfağa girdi. Dolaptaki bir adet birayı açıp içen zanlı, tezgâh üzerindeki bir parça bayat ekmeği de yedi. Ertesi gün ev sahibi karı - koca soluğu polis karakolunda aldı. Evden alınan parmak izi incelemesi sonrası hırsızlık şüphelisinin kimliği tespit edildi. 'Konut dokunulmazlığını ihlâl ve mala zarar verme' iddiasıyla hırsızlık zanlısı hakkında dava açıldı. Asliye Ceza Mahkemesi, hırsızlık suçunun vasfı oluşmadığı gerekçesiyle sanığın beraa tine hükmetti. Cumhuriyet Savcısı kararı temyiz etti.

SATILIK
KUÇUK KUMLA
ÖZGÜZELYALI SİTESİNDE
HAVUZLU EŞYALI
2+1 DAİRE SAHİBİNDEN SATILIK
0 535 378 18 00

Güne Bakış

Kadri GÜLER
kadri_guler@hotmail.com

Dronlar işe yaradı...

Güvenlik sorunlarının çözümünde dronların kullanılması projesi Bursa da ilk ilçemizde başladı.

Bu konuda iş dünyası, kurumlar dron alımı için destek verdi.

Gemlik Esnaf ve Sanatkarlar Odası, Ticaret Borsası, Gemlik Ticaret ve Sanayi Odası tarafından satın alınarak Güvenlik Güçlerine verilen dronlar 24 saat görevde.

Aldığımız bilgilere göre, dronlar her yerde.

Gemlik semalarında, köylerin tepelerinde, denizde...

İşe yarıyorlar.

Dronlar kaçakçıları, trafik teröristlerine, kaçak balık avlayanlara ve midye vurguncu larına, uyuşturucu yetiştirenlere ve satıcıları izleme de.

Son olarak ele geçen 5 ton kaçak çıkarılmış midye getiren tekne, deniz üzerindeki drondan izlenerek kaçakçılar ürünlerini karaya çıkardığında, polisin yaptığı baskın ile suçüstü yakalandılar.

Burdan güvenlik güçlerine sesleniyorum.

Denizlerimizde yıllardır kaçak balık avlayan, yasaklara uymayan, lamba yakan, algarna ve tarak kullanan balıkçılar ile amatör balıkçı geçinip, 5 kilodan çok balık yakalayıp bunları satarak ticaret yapan kişilerin tekneleri üzeri ne de uçurun dronlarınızı.

Çünkü yıllardır bu konuda Sahil Muhafaza Güvenlik güçleri, başarılı bir sonuç alamadı.

Mudanya dan yola çıktığın teknenin hareketi denizdeki balıkçıya anında bildirdiğinden yıllarca ne bir kaçakçı teknesi yakalandı, ne de bir balıkçı ağına el konabildi.

Bu konuda başkaları kaçakçılarla mücadele etmek zorunda kaldı.

Gemlikli adının karalanması neden olan polisiye olaylar, görülüyor ki dronların devre ye girmesiyle olaylarda düşüş gösterecek.

Bu teknolojiyi bulanlara teşekkür etmek hepi mizin görevi.

MANASTIR'IN TRAFİK LAMBALARI

Gemlik Küçük Kumla yolununda yapılaş manın en yoğun olduğu yer Manastır (Cumhu riyet Mahallesi) dir.

Manastır'daki ana yol üzerine 2 yeni trafik sinyalizasyon lambaları kondu.

Bu doğru mudur? Bence yanlış bir hizmettir.

Yayaların karşıya geçmesi için trafik akışını kesen bu lambalar, bilhassa hafta sonlarında trafiğin sıkışmasına yol açıyor.

500 metre arayla konan sinyalizasyon lam baları yerine, aynı bölgeye üst geçit veya - zemin uygun olduğundan- alt geçit yapılmış olsaydı, sorun yaşanmazdı.

Yaz bitse de buradaki sorun devam edecektir.

Dün Kumladan dönerken her trafik lambas nın altında bir trafik polisinin konduğunu gördüm. Bu sıkışmayı bir nebze de olsa hafifletiyor. Ama, anayolda sık sık trafik akışını lamba sistemiyle kesmek doğru bir yöntem değil. Üst veya alt geçit soruna kesin çözüm

Yılmaz 'ın teşekkür ziyareti durağı GTSO oldu

Belediye Başkanı Refik Yılmaz, seçim sonrası teşekkür ziyaretlerinde Gemlik Ticaret ve Sanayi Odasına konuk oldu.

GTSO Başkanı Paşa Ağdemir ve GTSO Meclis Başkanı Hasan Yıldırım ile yönetim kurulu üyeleri tarafından karşıla nan Belediye Başkanı, Gemlik Ticaret Odası'nın da, Gemlik'in geli şiminde önemli pay sahibi olduğunu vurguladı.

Ziyarette söz alan Gemlik Belediye Başkanı Refik Yılmaz; *"24 Haziran Cumhurbaşkanlığı ve milletvekilliği seçimleri sonrasında, odala rımızı ve STK' ları mızı ziyaret ediyo ruz. Yeni sürecte, hizmet ile alakalı kararları çok daha hızlı alacağız. Kazanan bu sayede Türkiye olacak. Dünyanın en büyük 10 projesinden 6 tanesi Türkiye'de gerçekleştiriliyor. Türkiye'de topye kün kalkınma sağlanıyor. Lideri mizin Belediye Başkanlığından gelmesinin de avantajlarını yaşı yoruz. Nerede ihtiyaç olduğunu doğrudan biliyor. Büyükşehir Yasası nın da faydalarını en fazla Gemlik'te görüyoruz. Türkiye'de hizmet çıtası çok yükseldi. Belediyelerin gece ışıkları yanmıyorsa, sorun var demektir. Bizler, kamu kurum larımız ve STK'ları mızla uyumlu çalışı yoruz. Pek çok ku rumun binasını da Belediye olarak biz yaptık"* dedi.

TOBB dilekçe İn celeme Komisyo nunda Yer Alıyoruz Paşa Ağdemir ise; *"İlçemize önemli hizmetler veren Gemlik Belediye Başkanımıza teşek kür ediyoruz. Bizler de, elimizden geldi ğince katkı sağlı yoruz. Kurum larla iyi ilişkiler kurmak için çabalıyoruz. Gem lik'te gözle görülür hizmetler var. Yeni sürecin de ülkemi ze hayırlar getire ceğine inanıyoruz. TOBB da önemli bir görev aldık. Dilekçe İnce leme Komis yonu kuruldu, bizler de üyesi olduk. Artık sonuç veren toplantılarda yer alacağız"* şeklinde konuştu.

Bursa Barosu yönetimi Baro Bülteninin kapağında temasını katliamlara ayırdı

Bursa Barosu katledilen Gemlikli Avukatlar Mehmet Cengiz Göral ve Özgür Aksoy'u unutmadı

Bursa Barosu temmuz ayı bülteni yayınlandı.

Bursa Barosunun sürekli yayınların dan olan Bursa Barosu Bülteninin son sayısında, 1979 yılında silahlı saldırı sonucu öldürülen Gazetemiz Sorumlu Müdürü Avukat Mehmet Cengiz Göral ile geçtiğimiz yıl davasına bakma dığı halde işyerin den çıkarak aracına bindiği sırada gözü dönmüş bir katil tarafından katle dilen Av. Özgür Aksoy'un fotoğraf larına bültenin birinci sayfasında yer verildi.

Bültenin kapağında Temmuz ayının siyasi toplumsal olaylarının başlıkla rına yer alıyor. Acılarımız, Temmuz Güneşi'nden daha yakıcıcı sözcügü nün altında: Sivas / 2 Temmuz 1993, Başbağlar /5 Temmuz 1993, Suruç / 20 temmuz 1915 yazısı yer alıyor.

3 Temmuz 1979 günü evine giderken siyasi düşüncelerinden dolayı katledilen Av. Mehmet Cengiz Göral her yıl ölüm gününde Adliye Mahallesindeki mezarı başında Bursa Barosu tarafından anılıyor. Yok yere öldürülen Av. Özgür Aksoy ise ölümünün birinci yılında 4 Temmuz 2018 günü Orhangazi Yeniköy Mezarlığındaki babası Av. Ali Aksoy'un mezarının yanındaki kabri başında Bursa Barosu tarafından anılmıştı.

Hamak Festivali'nde ilginç görüntüler ortaya çıktı

Bursa'da düzenlenen ve iki gün süren Hamak Festivali'nde ilginç görüntüler ortaya çıktı.
Nilüfer İlçesi Balat Ormanı'nda bu yıl ikincisi düzenlenen Hamak Festivali, yoğun ilgi gördü. Salıncak ve hamaklarıyla festivale katılanlar dinlenmenin yanı sıra düzenlenen konser ve etkinliklerle vakit geçirip butik stantlarda alışveriş yapma imkanı buldu. Festivale Eskişehir'den arkadaşıyla katılan Hacer Özer, "Doğa sever biriyim. Sık sık da yürüyüşlere çıkarım. Bu festivali de duyup merak ettik. O yüzden kalkıp geldik. Hamak Festivali olduğu için inatla sadece hamaklarda kaldık" dedi.
Saç tasarımı üzerine butik stant açan Tarih Öğretmeni Meriç Şeyma Tiryaki ise, "Rasta ve saç tasarımı yapıyorum. Burada hemen hemen herkese bir tasarım yaptım. Burada çok güzel etkinlikler düzenleniyor, keyifli vakit geçiriyoruz. Ayrıca Bursa'da bulunan çeşitli alanlardaki tasarımcılar da burada satış yapıyor" şeklinde konuştu.

'AMACIMIZ SADECE HAMAK'

Amaçlarının sadece hamak kültürünü yaymak ve insanlara anlatmak olduğunu söyleyen organizasyon yetkilisi Engin Çakır ise, "Burada biraz sakin vakit geçirmek için bulunuyoruz. Aslında hamak herkesin evinde bir köşede duran piknik öğesidir. Biz bunu piknikten bir adım öteye taşıyıp insanları sanatsal etkinliklerle de buluşturduk. Bu yıl ikincisini düzenlediğimiz festival dünyada ilk ve tek olma özelliğine sahip. Bundan sonraki yıllarda da bunu düzenlemeye devam edeceğiz. Burada yetişkinleri de çocukları da gerçekten mutlu edecek bir etkinlik gerçekleştirdik." dedi

11 kilometrelik TIR kuyruğu

Kapıkule Sınır Kapısı'nda yurt dışına çıkmak için bekleyen TIR'ların oluş turduğu kuyruk 11 kilometreye ulaştı.
İhracat yüklerini teslim edecekleri adreslere götürmek için yola çıkan TIR'lar, Kapıkule Sınır Kapısı'nda yoğunluğa neden oldu.
Taşıdıkları yükleri hafta başında götürecekleri adreslere ulaştırmak isteyen TIR'lar, sınır kapısında 11 kilometrelik kuyruk oluşturdu.
Yaklaşık 440 tır, Kapıkule Sınır Kapısı önünde yurt dışına çıkmak için işlemlerinin tamamlanmasını bekliyor Bu arada yurt dışına çıkmak için bekleyen TIR'lar, Hamzabeyli Sınır Kapısı'nda da 2 kilometrelik kuyruk oluşturdu.

Facebook sayfamız : Gemlik Körfez - Güler Ajans

GEMLİK BASKETBOL RAKİPLERİ BELLİ OLDU

Türkiye Basketbol 2.Ligi'nde 2018-2019 sezonu fikstürü kura çekimiyle belirlendi. Sheraton İstanbul Ataköy'de gerçekleştirilen fikstür çekimine, TBF Ligler Direktörü Samer Şenbayrak, TB2L Koordinatörü Oktay Yılmaz, TBF yetkilileri , Gemlik Basketbol adına Başkan Berkay Bulut , Yöneticiler Fuat Çelik ,Halit Tunalı , Menajer Yahya Gümüş ve basın mensupları katıldı.
TBF Ligler Direktörü Samer Şenbayrak'ın açılış konuşmasının ardından 2018-2019 sezonunun kura çekimi gerçekleşti. Gemlik Basketbol adına konuşma yapan Berkay Bulut Kuranın tüm takımları hayırlı olması temennisinde bulunurken,Bursa ilini Türkiye Basketbol 2.liginde temsil eden tek takımız. Ligin değerinin artması için takımlar elinden gelen imkanları zorladığı ama Tbf bu doğrultuda takımlara destek olmadığını ve bu yüzden liglerden maddi sıkıntılar çeken bir çok köklü kulübün faaliyetlerini sonlandırdığını belirterek, Türkiye Basketbol federasyonu bu

süreçte takımlara mali kriter getirerek harcamalarını kontrol altına alması takımların bir bir kapanmasını engellerdi ifadeleri kullandı.
Gemlik Basketbolun kura çekimi sonucunda A Grubu'ndaki rakipleri şu şekilde oluştu:
Ups Spor
İSTANBUL
Söğütsen Seramik
ANKARA
T.E.D
İSTANBUL
Bossan
İZMİR
Samsun Bşb.
Anakent
SAMSUN
Merkezefendi Bld.
DB DENİZLİ
Haliliye Bld.
URFA
Kocaeli Bşb.
Kağıtspor KOCAELİ
Efe Spor
AYDIN
Bornova Bld.
İZMİR
Gemlik Basketbol Menajeri Yahya Gümüş Gemlik adına iyi bir kura çektiklerini 2018-2019 sezonunda mütevazı bir bütçe ile mücadele edeceklerini, Gemlik Basketbol olarak ilk hafta bay olacağımızdan sezona Kasım ayının ilk haftası başlayacağız. Antrenörümüz Fatih Elbaşın sistemine göre oynayacağımız sporcular ile anlaşarak transferi sonlandırdık. 13 Ağustosta sezon hazırlıklarına başlayacaklarını ifade ederek sözleri tamamladı.

ENGELSİZ KAFE'DE "BİZDEN SESLER" İLGİ GÖRDÜ

Gemlik Belediyesi'nin 2018 Kültürel Etkinlikleri kapsamında organize ettiği "Bizden Sesler" programı yoğun ilgi gördü.
Engelsiz Kafe'de düzenlenen programda Gemlik'in sevilen sesleri Mahmut Büyükoruç ve Yunus Emre Çelik'in seslendirdiği birbirinden güzel şarkıları yüzlerce vatandaş beğeniyle dinledi. Türkçe Pop şarkıların yanı sıra Türk Halk Müziğinin sevilen türkülerini de seslendiren Büyükoruç ve Çelik'e dinleyenlerde halaylar çekerek eşlik etti. Gemlik Belediye Başkanı Refik Yılmaz ve Belediye

Başkan Yardımcısı Ahmet Avcı'nın da katıldığı müzik şöleninde Gemlik'in gençleri geç saatlere kadar doyasıya eğlendi. Yaklaşık iki buçuk saat boyunca yüksek bir tempo ve dinleyici coşkusuyla süren konser sonunda genç şarkıcılar ayakta alkışlandı.

KAŞEDE BEKLEMEK YOK
KALİTELİ KAŞELER UYGUN FİYATLARLA
1 SAATTE TESLİM EDİLİR
GÜLER AJANS
MATBAACILIK - YAYINCILIK - REKLAMCILIK

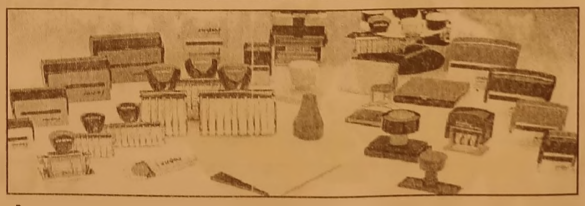

İstiklal Caddesi Bora Sokak No : 5/A
Tel : (0.224) 513 96 83 GEMLİK

Gemlik Körfez
ABONE OLDUNUZ MU?
ABONE OLUN OKUYUN OKUTUN

BYEGM
Bu gazete Anadolu'nun Sesi iPad-iPhone uygulamasında yayımlanmaktadır.

Facebook sayfamız : Gemlik Körfez - Güler Ajans

Bedelli askerliğe rekor başvuru!

3 Ağustos itibarıyla da bedelli askerlik için 3 Kasım 2018' de sona erecek başvuru süreci başladı. İlk iki günde yaklaşık 200 bin'e ulaşan başvuru sayısı, başvuru sürecinin ilk haftasının tamam landığı önceki gün itibariyle 290 bini aşarak bir önceki düzenlemeden yararlananların üstüne çıktı

Bedelli askerlikle ilgili düzenlemenin yürürlüğe girmesinin ardından ilk 2 gün içinde 200 bine yakın başvuru yapılırken Bakan Akar, "Hedefimiz gençlerimizin bedelli askerlik uygulamasından en kısa zamanda ve sorunsuz bir şekilde yararlan masını sağlamaktır" demişti.

BİR HAFTADA SAYI 290 BİNİ AŞTI

Ak Parti ve bakanlık kaynaklarından edinilen bilgiye göre, 10 Ağustos itibarıyla bedelli askerlikten yararlanmak için yapılan başvuru 290 bin'i aştı.

BİR ÖNCEKİ BEDELLİDEN 203 BİN KİŞİ YARARLANMIŞTI

Bedelli askerliğin bir önceki toplamda 203 bin kişi yararlan mıştı. 2011'de çıkan bedellide ise toplamda 66 bin kişi başvuru yapmıştı.

SON BAŞVURU SÜRESİ 3 KASIM

Başvuru süresinin 3 Kasım'da sona ereceğine dikkat çeken Milli Savunma Bakanlığı yetkilileri, bedelli askerlik başvuru larının e-devlet üzerinden veya askerlik şubele rinden yapıldığını hatırlattı.

BEDELLİ ÜCRETİ 15 BİN TL

Bedelliden 1 Ocak 1994 tarihi dahil olup bu tarihten önce doğanlar 15 bin TL ödeyerek yararlanabiliyor. Bedelli askerlik yapacaklar 21 günlük temel askerlik eğitimi alacak. Yurtdışında yaşa yanlar ise 2 bin euro ödeyip Milli Savunma Bakanlığı tarafından verilecek uzaktan eğitimi almaları halinde as kerlik hizmetini yerine getirmiş olacak. Bedelli askerlik hakkından yararlananlar, temel askerlik eğitimi süresince çalıştıkları işyeri, kurum ve kuruluşlar tarafından aylıksız veya ücretsiz izinli olacak. Bedelli paraları Vakıfbank, Ziraat Bankası, Halkbank ve PTT üzerinden yatırılıyor. Tahsil edilen tutarlar, Hazine ve Maliye Bakanlığı merkez muhasebe birimindeki hesapta toplanacak. Bu tutarları Savunma Sanayii Destekleme Fonu'na aktarmak üzere, Hazine ve Maliye Bakanlığı bütçesine ödenek eklemeye Cumhurbaşkanı yetkili olacak.

Konut kredileri 200 milyar liraya dayandı

Bireysel tüketicilerin bankalardaki konut kredi bakiyesi haziran sonu itibarıyla 200 milyar liraya dayandı. ankacılık Düzenleme ve Denetleme Kurumu (BDDK) ve Türkiye İstatistik Kurumu (TÜİK) verilerinden derlediği bilgilere göre bankaların kullandırdığı konut kredi bakiyesi bu yılın haziran sonunda 199 milyar 964 milyon 792 bin liraya ulaştı. Geçen yıl sonuna göre konut kredi bakiyesi 8 milyar 430 milyon 717 bin TL (yüzde 4,4) artış gösterdi. İstanbul, bu dönemde en fazla konut kredisinin kullanıldığı il olmayı sürdürdü. Toplam konut kredilerinin yüzde 31,8'i İstanbul'da kullanıldı. İstanbul'daki konut kredileri miktarı, yılın ilk yarısında

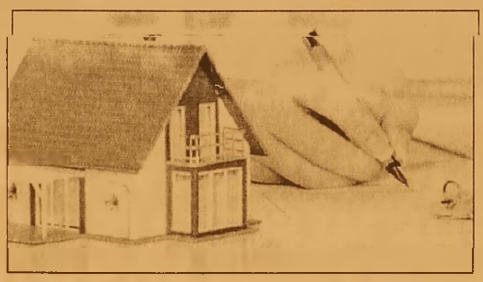

yüzde 2 artarak 63 milyar 607 milyon 656 bin liraya yükseldi. İstanbul'u 23 milyar 195 milyon lira (yüzde 11,6) ile Ankara, 14 milyar 774 milyon lira (yüzde 7,4) ile İzmir, 7 milyar 417 milyon lira ile Bursa ve 6 milyar 430 milyon lira ile Antalya izledi. Ankara, İzmir, Bursa ve Antalya'da konut kredi bakiyesi artışı sırasıyla yüzde 3,4, yüzde 5,5, yüzde 5,5 ve yüzde 4,6 oldu.

Bu dönemde konut kredisi bakiyesinin en az olduğu il 69 milyon 503 bin lira ile Bayburt olarak kayıtlara geçti. Bayburt'u 112 milyon 379 bin lira ile Ardahan, 137 milyon 111 bin lira ile Gümüşhane ve 143 milyon 305 bin lira ile Muş ve 153 milyon 558 bin lira ile Kilis takip etti. Konut kredilerinin yarısı 3 büyük ilde Konut kredi bakiyesinde son altı aylık dönemde en fazla artışın yaşandığı il yüzde 17,9'la Hakkari oldu. Bu ili yüzde 16,5 ile Şırnak, yüzde 11,6 ile Van, yüzde 11,5 ile Kilis ve yüzde 11,3 ile Ordu takip etti.

Facebook sayfamız : Gemlik Körfez - Güler Ajans

GEMLİK REHBERİ

GEREKLİ TELEFONLAR	
İtfaiye	110
Polis İmdat	155
Jandarma İmdat	156
Jandarma K.	513 10 55
Polis Karakolu	513 18 79
Gar. Kom.	513 12 06
KAYMAKAMLIK	
Kaymakamlık	513 10 51
C.Savcılığı	513 10 53
C.Savcı Yrd.	513 29 54
Emniyet Müd.	513 10 28
ULAŞIM	
Pamukkale	512 00 26
DENİZ UÇAĞI	513 66 13
Pegasus Akmis Seyahat	513 63 66
METRO	513 12 12
Aydın Turizm	513 20 77
Sözer Turizm	512 10 72
Kanberoğlu-Esadaş	513 48 48
Anıtur	513 47 71
Kamil Koç	512 01 63
HASTANELER	
Devlet Hastanesi	517 34 00
Sahil Dev. Hast.	513 23 29
Mer.Sağ.Ocağı	513 10 68
Tomokay Tomografi	513 65 29
Acıbadem	280 44 44
TAKSİLER	
Körfez Taksi	513 18 21
Çınar Taksi	513 24 67
Güven Taksi	513 32 40
Gemlik Taksi	513 23 24
Manastır Taksi	517 33 94

RESMİ DAİRELER	
Telefon Arıza	121
UEDAŞ ARIZA	186
UEDAŞ İşletme	513 45 03
Statyum	514 00 95
Orm.Böl.Şef.	513 12 86
Milli Eğt. Md.	513 11 74
Halk Kütüphane	513 13 53
Askerlik Şb.	513 10 57
Karayolları	513 13 08
Liman Baş.	513 11 33
Mal Müd.	513 10 95
Nüfus Md.	513 37 42
Özel İd. Md.	513 15 07
Tapu Sicl. Müd.	513 14 14
Müftülük	513 13 64
Gümrük Md.	524 85 86
Ver. Dairesi Md.	513 10 92
İlçe Tarım Müd.	513 10 45
İlçe Seç. Md.	513 77 73
Halk Eğitim Müd.	513 18 46
İŞ-KUR	513 71 66
BELEDİYE	
Santral	513 45 21 -23
Başkanlık	513 45 20
BUSKİ	514 57 96
İtfaiye	513 23 25
Muhasebe Md.	513 45 21-182
Yazı İşl. Md.	513 45 21-111
Su Arıza	Yalnız 185

DENİZ OTOBÜSÜ	
Bursa	256 77 84
Mudanya	544 30 60
Yenikapı	(212) 516 12 12
Yalova	(226) 811 13 23
İDO İmam Aslan Dinlenme Tes.	513 23 94
VAPUR - FERİBOT	
Yalova	(226) 814 10 20
Topçular	(226) 363 43 19
Eskihisar	(262) 855 60 31
OTOBÜS	
Şehirlerarası Otobüs Terminali	261 54 00 (18 Hat)
DAĞITICILAR	
GEMDAŞ	513 29 29
Aygaz	513 12 95
Habaş	513 16 37
Mogaz	513 75 58
Ergaz	513 88 43
Milangaz	513 22 59
Habaşgaz	513 45 46
Yeni Likitgaz	513 65 00
BP Gaz	514 59 81
Bütünler Likitgaz	513 80 00
Akçagaz	514 88 70
Totalgaz	514 17 00
Akcan Petrol	513 10 79
MAR-PET	513 30 33
Tuncay Otogaz	513 10 45
Beyza Petrol	513 01 03

Gemlik Körfez

GEMLİK'İN İLK GÜNLÜK SİYASİ GAZETESİ

YEREL SÜRELİ YAYIN

YIL : 43 SAYI : 6156

FİYATI : 50 Kr. (KDV Dahil)

Sahibi : Serap GÜLER

Sorumlu Yazı İşleri Müdürü : Kadri GÜLER

İstiklal Cad. Bora Sok. No:5/A

Tel : 513 96 83 GEMLİK

korfezofset@hotmail.com

Yönetim ve Basım Yeri :

GÜLER AJANS

Matbaacılık-Yayıncılık-Reklamcılık Tesisi

İstiklal Cad. Bora Sok. No:5/A GEMLİK

(Dini bayram Günleri ve Pazar günleri yayınlanmaz)

GEMLİK SİNEMA GÜNLÜĞÜ

VENÜS SİNEMASI

CANAVAR GİBİ

11.30-14.00-16.15-18.30-20.45

ŞEYTAN KAPISI

11.30-14.00-16.15-18.30-20.45

KABİR AZABI

11.30-14.00-16.15-18.30-20.45

513 33 21

YİĞİT İNŞAAT
1987

YAPI MALZEMELERİ LTD. ŞTİ.

BANYO & MUTFAK & SERAMİK & CAM MOZAİK
VİTRİFİYE & BANYO DOLAPLARI & LAMİNAT PARKE
KOMBİ & RADYATÖR & BOYA VE KABA İNŞAAT MALZEMESİ
ISI VE SU YALITIM ÜRÜNLERİ & SIHHİ TESİSAT ÜRÜNLERİ

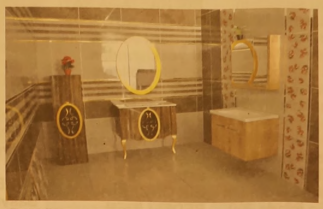

Adliye Binası Altı Yeni Pazar Cad. No: 98
Tel : 0 224 514 31 64 Fax : 0 224 513 90 41 GEMLİK
www.yigitinsaatgemlik.com

GEMLİK ÖZEL HATEM FEN ve ANADOLU LİSESİ
SAĞLIK MESLEK LİSESİ
9. SINIF KAYITLARINA ÖZEL YÜZDELİK DİLİM BURSU

%0-1.25=%100 EĞİTİM BURSU 4.000 TL
%1.26-3.25=%75 EĞİTİM BURSU 6.500 TL
%3.26-5.25=%50 EĞİTİM BURSU 9.000 TL
%5.26-7.25=%25 EĞİTİM BURSU 11.500 TL
%7.26-10.25=%20 EĞİTİM BURSU 11.750 TL
%10.26-15.25=%15 EĞİTİM BURSU 12.250 TL
15.26-20.00=%10 EĞİTİM BURSU 12.750 TL

Fiyatlarımıza Eğitim, yemek, yayınlar kıyafetler dahildir.

%20 ve üzeri eğitim bursu için okulumuza başvurunuz.

ÖZEL HATEM OKULLARI
GEMLİK FEN VE ANADOLU LİSESİ
0224 514 49 49 - 0535 545 28 87
www.hatemokullari.k12.tr

GÜNLÜK 300 TON
YAĞLIK ZEYTİN İŞLEME KAPASİTESİ

1964
KAVLAK
DOĞANIN HAZİNESİ

YENİ NESİL KONTİNÜ SİSTEM MAKİNELERDE
YÜKSEK VERİMLİ SIKIM!

MARMARA BÖLGESİ'NİN EN BÜYÜK
www.kavlak.com.tr
ZEYTİNYAĞI FABRİKASI

MRK : Umurbey Mh. Yalova Yolu Cd. N:42 Gemlik - BURSA FABRİKA : Umurbey Mh. Yalova Yolu Cd. No:44 Gemlik - BURSA
Şube 1: GEMLİK İSTİKLAL CAD. Şube 2 : OKSİJEN 68 - İSTANBUL YÖNÜ Şube 3 : OKSİJEN 68 -İZMİR YÖNÜ
0 224 514 02 02

Kuruluş:1973

Gemlik Körfez

GEMLİK'İN İLK GÜNLÜK SİYASİ GAZETESİ

14 Ağustos 2018 Salı www.gemlikkorfezgazetesi.com 50 Kr.

GEMLİK
B.Y.K.
Zeytin Zeytin

B.Y.K. ZEYTİNCİLİK
Gıda San. ve Tic. Ltd. Şti.
Hamidiye Mahallesi Orhangazi Caddesi
Yeni Zeytin Hali No: 24 Gemlik /BURSA
Tel : 0.224 513 06 77 Fax : 513 30 30

Dün akşam saatlerinde 1 dolar 7 liradan satıldı

Doların çılgın yükselişi sürüyor

Güne Bakış

Kadri GÜLER
kadri_guler@hotmail.com

Piyasalar durdu...

Kara cumada döviz piyasalarında dolar ve diğer yabancı paralarının fiyatlarında görülen yükseliş, piyasaları fena vurdu.

Bizim kağıt sektöründe satışlar durdu. Yıllarca alışveriş yaptığımız kuruluşun yetkilisi, "bayrama kadar piyasaların oturmasını bekleyeceğiz." dedi.

Siparişimizi almadıklarını söyledi. Başka satıcıları aradık.

Önce telefonlara çıkan olmadı, daha sonra fiyatları öğrenince dilim tutulacak gibi oldu. Devamı sayfa 4'de

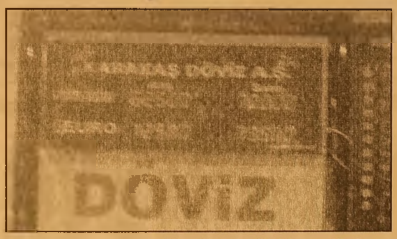

Serbest piyasada yükselişini sürdüren döviz ve altın fiyatları durmak bilmiyor. Dün öğle saatlerinde Karataş Döviz Bürosunda 6.25 liradan alınan 1 dolar 6.835 liradan satıldı. Saat 17.00'sıralarında ise dolar fiyatlarında yükseliş gözlendi. 1 dolar 6.25 liradan alıp 7 liradan satıldı. Avro ise 7.25 liradan alınıp 7.95 liradan satıldı. Kapanışta 22 ayar bileziğin gramı 255 lira, bir küçük altının satış fiyatı 415 lira, yarım altının satış fiyatı 830 liradan işlem gördü. Bu arada dolar ve çok sayıda kişinin altın bozdurduğu gözlendi.

Bursa Büyükşehir Belediye Başkanı Alinur Aktaş, Küçük Kumla'da incelemeler yaptı

Aktaş, "Kumla'da zabıta denetimleri artacak"

Bursa Büyükşehir Belediye Başkanı Alinur Aktaş, Küçük Kumla'da incelemeler de bulunarak, Büyükşehir Belediyesi'nin, sahillerin değerine daha da değer kazandıracak çalışmalarının hızla sürdüğünü söyledi. Aktaş, vatandaşlarla sohbet ederek, bölge halkının talep ve önerilerini dinledi. Haberi sayfa 2'de

GEMLİK'TE SİGORTACILIĞIN GÜVENİLİR ADRESİ
SAĞLIK SİGORTACILIK
+90 532 414 36 28
+90 224 512 22 39
+90 224 512 22 38
+90 850 304 22 39

TRAFİK SİGORTASI
KASKO
EV VE İŞYERİ YANGIN ve DEPREM SİGORTASI

Merkez : Dr. Ziya Kaya Mah. İstiklal Cd. No: 82/A GEMLİK
Şube : Dr. Ziya Kaya Mah. Sağlık Sok. No: 10/B GEMLİK
erdogansaglik@hotmail.com

İDRAR TAHLİLİ
KAN TAHLİLİ
RÖNTGEN
ULTRASON
UCUZ MAMA
KISIRLAŞTIRMA
OPERASYONLAR
HANVET CLINIC
www.hanvetclinic.com
hanvetclinicgemlik
hanvetveterinerclinic
Asım Kocabıyık Merkez Camii Karşısı
Tel : 0 224 513 51 52 GEMLİK

Gemlik Körfez
GEMLİK'İN İLK GÜNLÜK SİYASİ GAZETESİ

Bursa Büyükşehir Belediye Başkanı Alinur Aktaş, Küçük Kumla'da incelemeler yaptı

Aktaş, "Kumla'da zabıta denetimleri artacak"

Bursa Büyükşehir Belediye Başkanı Alinur Aktaş, Küçük Kumla'da incele melerde bulunarak, Büyükşehir Belediyesi'nin, sahillerin değerine daha da değer kazandıracak çalışmalarının hızla sürdüğünü söyledi. Büyükşehir Belediye Başkanı Alinur Aktaş'ın Küçük Kumla sahilinde yaptığı incelemeye, önceki dönem İçişleri Bakanı ve AKP Bursa Millet vekili Efkan Ala, AK Parti İl Başkanı Ayhan Salman, AKP Bursa Milletvekili Zafer Işık ve Gemlik Belediye Başkanı Refik Yılmaz da katıldı.

Başkan Aktaş, Küçük Kumla'da vatandaşlarla sohbet ederek, bölge halkının talep ve önerilerini dinledi.

DENETİMLERİ SIKLAŞTIRACAĞIZ

Büyükşehir Belediyesi'nin kent merkezinde olduğu kadar Bursa'nın sahillerinde de özveriyle çalıştığını söyleyen Başkan Alinur Aktaş, *"Kumla'nın resmi nüfusunun 5300 olması rağmen, yaz aylarında ve özellikle hafta sonları burada nüfus 180 - 200 binlere ulaşıyor. Bu kapsamda biz de Büyükşehir Belediyesi olarak gereken çalışmalarımızı gerçekleştiriyoruz. Zabıta denetimlerini daha da sıklaştıra cağız"* dedi.

Kumla'da vatandaşları kimsenin rahatsız etmemesi gerektiğini vurgulayan Başkan Aktaş, *"Özellikle çağrıda bulunuyorum, kimse seyyara değer vermesin ve kimse, Kumla'da tatilini yapmaya gelenleri rahatsız edecek hal ve hareket içinde olmasın. Vatandaşlarımız da özellikle araç parklarıyla ilgili daha dikkatli olmalılar"* diye konuştu.

BAKANLIKTAN LİMAN İÇİN İZİN ALACAĞIZ

Başkan Aktaş, vatandaşlardan, Kumla'ya, mevcut kayıkların yanaşabileceği bir liman yapılması ve meydan düzenlemesi ile ilgili talepler geldiğini belirterek, *"200 kilometreye varan göl ve deniz sahillerimizde yapacağımız düzenlemeler hızla devam edecek. Liman içinde Ulaştırma Bakanlığı'ndan izin aldığımızda Kumla da diğer sahillerimiz de çok daha güzel bir ortama kavuşacak"* şeklinde konuştu.

Gemlik'ten 8 plajın numuneleri alınarak tahlil edildi

Gemlik plajları temiz çıktı

Gemlik'te hava sıcakları mevsim normallerinde seyrederken, sahillerimizden ve plajlarımızdan alınan suların temiz çıkması tatilcileri ve vatandaşları sevindirdi.

Gemlik'te bulunan 8 plajın su örnekleri alınarak tahlil edildi. 100 mililitrede bulunan bakteri sayısının "kılavuz değerler" olarak dikkate alındığı ölçümlerde "toplam koliform, fekal koliform ve fekal streptokok" parametrelerinin 16 plajda değerlerin altında, 8 plajda ise kılavuz değerle zaruri değer aralığında olduğu tespit edildi.

Gemlik'in plajlarında ise su kaliteleri şu şekilde:

Gemlik: Karacaali Gençlik Kampı, Gemsaz Halk Plajı, B.B.B. Küçükkumla Halk Plajı, Büyükkumla Halk Plajı, Narlı Halk Plajı 'iyi kalite su', B.B.B. Kumsaz Halk Plajı, B.B.B Kurşunlu Hanımlar Plajı, Hasanağa Gençlik Kampı, 'orta kalite su'.

Bursa'da halk otobüsüne taşlı saldırı

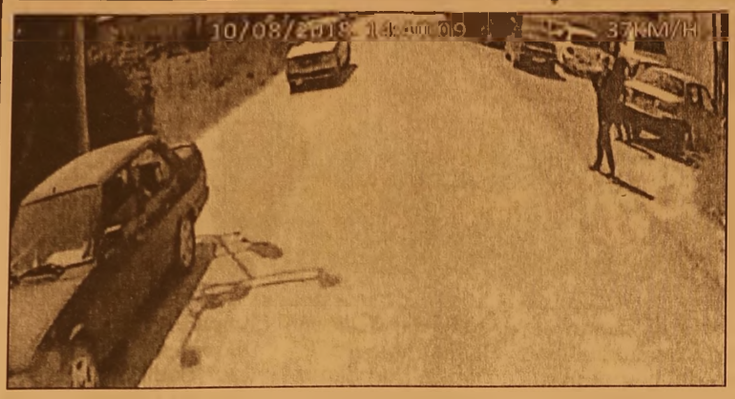

Bursa'da, 10 kişilik grup, seyir halindeki özel halk otobüsüne taşlarla saldırdı. Otobüsün camları kırılırken, yolcular, panikleyip, koltukların altına sığındı. Otobüsten inen sivil polis, havaya ateş açarak, saldırganları uzaklaştırdı. Bu anlar, otobüs kame rasınca anbean kaydedildi.

İnegöl merkezden Çeltikçi Mahallesi'ne yolcu taşıyan Emrah P. yöneti mindeki 16 M 06024 plakalı özel halk otobüsü, dün, yaklaşık 10 kişilik grup tarafından seyir halindeyken taşlandı.

Atılan taşlar nedeniyle otobüsün camları kırıldı. Cam kırıkla rından kaçan yolcular, otobüsün koltuklarının altına sığındı. Emrah P.'nin 500 metre gittikten sonra durmasıyla yolcular, otobüsten indi. Taşlı saldırı üzerine otobüste bulunan sivil polis oldu ğu öğrenilen bir kişi, aşağı inip, tabancasıyla havaya ateş açarak, saldır ganları uzaklaştırdı. Taşlı saldırı anı, otobüs kamerasınca saniye saniye kaydedildi.

Bursa'da biyokütle enerji santrali gerginliği

Bursa'da Karaağız köyünde yapılması planlanan biyokütle enerji santraline karşı çıkan köylüler, inşaatın başlaması için önlem almaya gelen jandarmaya tepki gösterdi, bazı köylüler sinir krizi geçirdi.

Büyükorhan İlçesi Karaağız köyünde yasal izinleri alınan ve inşaatına başlanmak istenen biyokütle enerji santraline köylüler karşı çıktı. 40 gündür 24 saat şantiye sahasında nöbet tutup inşaatın yapılmasına engel olan köylüler, kendilerini bilgilendirmek için Bursa Valiliği'nin

görevlendirdiği aralarında sağlık, hayvancılık, orman ve çevre konusunda sorumluların bulunduğ heyet ile köy meydanında cumartesi günü bir araya gelip görüştü. Sert tartışmaların yaşandığı konuşmaların ardından Karaağız köyüne dün sabah gelen jandarma ekipleri inşaatın başlatılması için çevrede önlem aldı, Buna karşı çıkan köylüler tepki gösterdi. Bazı köylüler ise sinir krizi geçirdi.

Kamyonet takla attı! 2 yaralı

Bursa'da takla atan kamyonette iki kişi yaralandı.

Olay, İzmir yolu Görükle Kavşa ğında sabah saatlerinde meydana geldi.

Edinilen bilgiye göre iki otomobil sürücüsü başka bir aracın makas atması üzerine direksiyon hakimiyetini kaybedip kaza yaptı.

Araçlardan biri ağaca çarparak dururken, diğer araç sürücüsü önce bariyerlere çarptı ve takla atarak durabildi. Takla atan araçta bulunan iki kişi hafif yaralı şekilde Uludağ Üniversitesi Tıp Fakültesi'ne kaldırılarak tedavi altına alındı.

Trafik ekipleri İzmir-Bursa otoyolu Bursa güzergahında bulunan trafiği kontrollü şekilde sağlarken kazanın kesin nedenini belirlemek için inceleme başlattı.

Bursa'da Suriyeli gerginliği!

İnegöl'de Suriyeli gençler arasında alacak verecek meselesi yüzünden çıkan kavgada iki genç falçata yarası ve darp sonucu hastanelik oldu.

Edinilen bilgilere göre, aralarında alacak verecek meselesi bulunan Suriye uyruklu Azeb Yessef ile Abdülhakim Rızık arasında tartışma çıktı. Sözlü tartışmanın kav gaya dönüşmesi üzerine gençler birbirine girdi. Vatandaşların araya girerek ayırdığı gençler falçata ve darp sonucu

yaralandı.

Yaralı gençler İnegöl Devlet Hastanesi acil servisine geti rilerek tedavi altına alındı. Yaralı gençler tedavinin ardından ifadeleri alınmak üzere emniyete götürüldü.

SATILIK

KÜÇÜK KUMLA
ÖZGÜZELYALI SİTESİNDE
HAVUZLU EŞYALI
2+1 DAİRE SAHİBİNDEN SATILIK
0 535 378 18 00

Güne Bakış

Kadri GÜLER
kadri_guler@hotmail.com

Piyasalar durdu...

Öğle saatlerinde yeniden aradığım kağıt toptancısı satışlara avro ve dolar kurları üzerinden devam ettiklerini söyledi.

Aldığım veni fiyatlar dudak ucuklattı.

Gazete basımında kullandığımız 60gr. kağıdın topu (500 tabaka) 94 liradan 123 liraya yükselmiş.

Yaklaşık yüzde 30 zam döviz fiyatları nedeniyle ellerindeki mevcut malın satış fiyatına eklenmiş.

Haydi kolay gelsin.

Sıkıntı şurada, kimin ne yapacağı, ne kadar zam yapacağı belli değil.

Gündüz 6 lira 83 kuruş olan dolar satışı akşam saat 17.oo de 7 liraya yükseldi.

Kuyumcularda ve döviz bürolarında gün boyu hareketlilik yaşandı.

Kimi döviz daha da yükselecek diye dolar veya avro alırken, kimi de yastık altındaki altınlarını tepe fiyat yaptı devip düşmeden satıyor.

Kuyumcu ve dövizci arkadaşlara durumunu sorduğumda, alanın da satanın da olduğunu tahtaların kapanmadığını söyledi.

Şimdi herkes dövizi hükümetin daha doğrusu Merkez Bankasının müdahalesini bekliyor.

Petrol fiyatları şimdilik sabit tutuluyor. Ancak 5 liradan doların 7 liraya çıkmasına Enerji Bakanlığı ne kadara sessiz kalabilecek.

Sonunda akaryakıta gelecek zamlar herşeyi tetikleyecek.

Otomobil sektöründe büyük sıkıntılar başladı. Bayramda yurt dışına gidecekler rezervasyonlarını iptale başlamışlar.

Yakında konut sektörüne de bu sorun sıçradığında ardından kaçınılmaz olarak iflaslar gelecektir.

Döviz piyasalarındaki bu yükselişler Türkiye ekonomisini yakından izleyenler için gecikmiş bir durum.

Durup dururken, erken Cumhurbaşkanlığı seçimlerinin bütçeye getirdiği yük, devlet katındaki inanılmaz israf ve gereksiz harcamalar, araba saltanatı, yazlık kışlık milyar dolarlık saraylar...

Bugünlerin geleceği dünden belliydi.

Ama yandaş medya ve iktidar, dış güçlerin -başta ABD- Türkiye'yi baskı altına alarak ekonomik saldırı başlattığı propagandasını yapıyorlar.

Cumhurbaşkanı ise neredeyse ABD'ye savaş açacak.

Yine esiyorlar, yine kükrüyorlar.

Vatandaşın yastık altındaki altınını ve dolarını bozdurarak ekonomi kurtulur mu?

Türkiye'nin dış borcu 400 milyar doları aşmış. Biz IMF'den kurtulduk derken, yeniden kapı kapı dolaşıp borç almanın peşine düşüldü.

Bugün Türkiye ye karşı bir güvensizlik söz konusu.

Elin oğlu, damadını Maliye ve Hazineden sorumlu Bakan yaparsa, bunda bir bit yeniği var der.

Bunları hiç düşünmüyorlar, kendi hatalarını görme mezlikten geliyorlar.

Biz nerede hata yaptık demiyorlar.

Sucu dış güçlere endeksliyorlar.

Yalova Üniversitesi İslami İlimler Fakültesi Öğretim Üyesi Doç. Dr. Ebubekir Sifil, sosyal medyada yaptığı açıklamada bakın ne diyor:

"Yaşadığımız, adı konulmuş bir istiklal savaşıdır.

Bu savaşta tarafsız kalmak, sessiz kalmak düşm[illegible]la işbirliğidir. Elinde dövizi, altını olanların bozdurup TL'ye çevirmesi farz-ı aynıdır"

Fetfa verildi. Dolar bozdurmayanlar yakında [illegible]tan haini ilan [illegible]rse şaşmayın

"Biz sa[illegible]zırız söylemleri ile ekonomi düzelmez" ülk[illegible] batırır.

Umurbey Atış Poligonu açıldı

Gemlik Belediyesi Umurbey Mahallesi'nde bulunan Atış Poligon alanını yenileyerek açılırken, vatandaşların aileleriyle birlikte piknik yapıp hoşça vakit geçirebilecekleri mesire alanı da düzenlenen törenle hizmete açtı.

Törene, eski İçişleri Bakanı Efkan Ala, AKP Bursa Millet vekili Zafer Işık, Gemlik Kaymakam Vekili Dr. Yalçın Yılmaz, Büyükşehir Belediye Başkanı Alinur Aktaş, Gemlik Belediye Başkanı Refik Yılmaz, Ak Parti Bursa İl Başkanı Ayhan Salman ve İl yönetimi, Ak Parti İlçe Başkan vekili Ferhat Doğan ve Yönetiminin yanı sıra muhtarlar, STK ve dernek temsilcileri ile ve davetliler katıldı.

Törende açılış konuşmasını gerçekleştiren Umurbey Avcılık Kulübü Başkanı İbrahim Düşmez, atış poligonunun geçmişte çok önemli müsabakalara ev sahipliği yaptığını belirterek, yaşanan bazı olumsuzluklardan dolayı poligon alanının zamanla atıl hale geldiğini söyledi. Yenilenen yüzüyle Umurbey Poligonunu Atıcılık Sporlarının merkezi haline getirecekleri belirten Düşmez, Gemlik Belediye Başkanı Refik Yılmaz ve ekibine hizmetlerinden dolayı teşekkür etti.

Belediye Başkanı Refik Yılmaz da konuşmasında, her haftaya bir temel ya bir açılış töreni gerçekleştirdiklerini hatırlatarak, 2018 yılının Gemlik'in hasat yılı olduğunu söyledi. Hizmet halkasına bir yeni sini daha eklemenin mutluluğunu yaşadıklarını ifade etti.

Büyükşehir Belediye Başkanı Alinur Aktaş da, *"Belediye Başkanımız Refik Yılmaz, gerçekten Gemlik halkının işini kolaylaştıran, bazen bir spor tesisi bazen altyapı yatırımı, bazen üst yapı yatırımı bazen de mesire alanı ve atış poligonu gibi farklı tesislerle, Gemlik'e değer katan hizmetlerine devam ediyor"* dedi. Güçlü devlet, güçlü devlet başkanı, güçlü hükümet ve güçlü yerel yönetim vurgusu yapan Başkan Aktaş, *"Şükürler olsun herkesin sıkıntıyı ve problemi konuştuğu, yatırımların durduğu bütün dünyada, biz atış poligonu da yapıyoruz, spor tesisi de yapıyoruz, alt yapı yatırımı da yapıyoruz, üst yapı yatırımı da yapıyoruz, makine ekipman da alıyoruz"* dedi.

Önceki Dönem İçişleri Bakanı Efkan Ala da, *"Tüm arkadaşlarımızla Gemlik'i ziyaret ederek buradaki problemleri yerinde görmek, çözümlerin ne kadar başarılı olup olmadığını tespit etmek ve yeni çözüm önerilerini vatandaşlarımızla paylaşmak üzere buradayız. Gemlik'te çeşitli etkinliklere katılıyoruz. Çeşitli yerleri geziyoruz, oralardaki vatandaşlarımızla sorunları konuşuyor ve alacağımız önlemleri kendiler ile paylaşıp onların da önerilerinden yararlanmaya çalışıyoruz. Bu bizim siyaset etme anlayışımızdır."* dedi

Sıcaklar nedeniyle kokmaya başlayan Dere içi greyderle temizliyor

Karsak Deresi temizleniyor

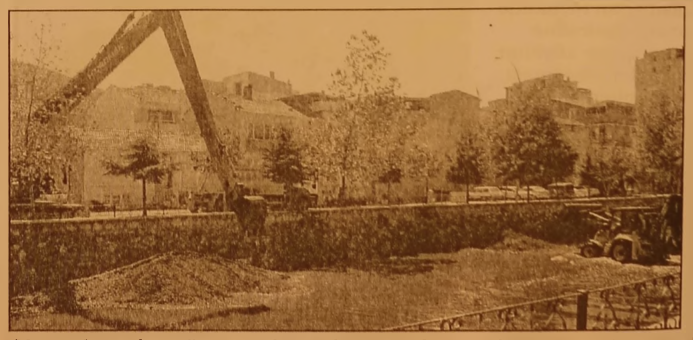

Yaz sıcaklarında içindeki birikintiler nedeniyle çevreye pis kokular salan Karsak Deresi'nde temizlik çalışmaları başlatıldı.

Bursa Büyükşehir Belediyesi su ve Kanalizasyon Müdürlüğü (BUSKİ) tarafından yapılan şikayetler sonucu geçtiğimiz hafta içinde Karsak Deresi içindeki birikintiler dereye sokulan bir greyder ve bir büyük kepçe tarafından temizlenerek kamyonlarla tahliye ediliyor.

Yaz aylarında yağışların azalmasıyla kuruyan ilçe içinden geçen iki dereden biri olan Karsak Deresi'ne yeni mezarlık yanındaki su toplama göletinden bırakılan suların da yetersiz akması sonucu dere içindeki kirli birikintiler çevreye pis kokular saçıyor. Bilhassa akşam saatlerinde BUSKİ çevresinden araç larıyla ve yaya olarak geçen vatandaşlar çıkan kokudan şikayetçi oluyorlardı.

BUSKİ'nin başlattığı temizliğin dere ağzına kadar devam edeceği bildirildi.

Diyanet'ten kurbanlık alacaklara önemli uyarı

Diyanet İşleri Başkanlığı Din İşleri Yüksek Kurulu Başkanlığı Üyesi Prof. Dr. Ahmet Yaman, "Bedelin kredi kartıyla ödenmesi kurbanın sıhhatine engel teşkil etmez ancak kredi kartı borcunu, ödeme tarihinde ödemek ve gecik meden kaynakla nan faizli işleme düşmemek gerekir." dedi.

Yaman, Kurban Bayramı öncesi merak edilen konuları değerlen dirdi. Kurban ibadetinin zorunlu ihtiyaçların ve borçların dışında belirli miktarda mala sahip kişiye vacip olduğunu belirten Yaman, temel ihtiyaçların ve borcun dışında 80,18 gram altın, bunun değerinde para veya eşyası bulunan kişinin dinen zengin sayıldığını ve kurban kesebi leceğini ifade etti. Yaman, bu miktarda bir mala sahip olmayan kişinin kurban mükellefiyeti bulunmadığını ve etraftan borç alarak kendisini ve başkasını zor durumda bırakmaması gerektiğini söyledi. Bu borcun bankadan kredi çekilerek alınması durumunda, faiz verme yasağının işleneceği için günaha girilebile ceğini aktaran Yaman, "Maddi durumu iyi olmayan kişinin böyle yöntemlere başvurması yerine kurban kesmemesi daha uygundur." diye konuştu.

PEŞİN, VADELİ VEYA TAKSİTLİ OLARAK VERİLEBİLİR

Yaman, kredi kartıyla kurban kesilip kesilemeye ceğine ilişkin de değerlendirmelerde bulundu.

Kurban kesecek kişinin, satın alacağı hayvanın bedelini peşin olarak verebileceği gibi vadeli veya taksitli olarak da ödeme yapabile ceğini kaydeden Yaman, şunları söyledi:

"Bedelin kredi kartıyla ödenmesi kurbanın sıhhatine engel teşkil etmez ancak kredi kartı borcunu, ödeme tarihinde ödemek ve gecikmeden kaynaklanan faizli işleme düşmemek gerekir. Kredi kartıyla taksitli kurban alırken, taksit yapma karşılığında bankaya ilave bir ücret ödenmesi durumunda ise kesilen kurban geçerli olmakla birlikte faizli işlem sebebiyle ayrı bir günah söz konusu olur."

SATIM İŞLEMİ, KESİMDEN ÖNCE GERÇEKLEŞMELİ

Kurbanlık hayvanın kesilerek tartıldık tan sonra fiyatının kesinleştirilme sinin caiz olup olmadığını da değerlendiren Yaman, kurbanlık hayvanın kilo birim fiyatının belirlenmesi suretiyle canlı olarak satılabile ceğini aktardı.

Yaman, toplumda herhangi bir aldatma, kargaşa ve ihtilafa yol açmayacak şekilde yaygın bir uygulama varsa, kurban edilecek hayvanın kesilmesinin ardından etinin tartılarak parasının ödenmesi yoluyla da satılabileceğini belirtti. Bu şekildeki satışın geçerli olması için kesimden önce taraflar arasında satım işleminin kesinleşerek, hayvanın müşte rinin mülkiyetine geçmiş olması gerektiği belirtildi.

Facebook sayfamız : Gemlik Körfez - Güler Ajans

Aktaş: "Bursa yüzünü turizme dönmeli"

Bursa Turizm Platformu tarafından organize edilen istişare toplantısına konuk olan Büyük şehir Belediye Başkanı Alinur Aktaş, Bursa'nın gelişen yüzünün kesinlikle turizme dönük olması gerektiğini söyledi. Başkan Aktaş, Bursa Turizm Platformu tarafından Mercure Otel'de düzenlenen istişare toplantısına konuk oldu. Bursa Turizm Platformu Koordinatörü ve BTSO 42. Komite Başkanı Hasan Eker'in yönettiği toplantıda, Bursa'nın turizm potansiyeli ve yapılması gerekenler konuşuldu, katılımcılar görüş ve düşüncelerini dile getirdi.

Bursa'nın Allah vergisi bir coğrafyada bulunduğunu söyleyen Büyük şehir Belediye Başkanı Alinur Aktaş, avantaj ve dezavantajlar belirlenerek, turizmde yol haritası oluş turulması gerek tiğini ifade etti. "Bursa'nın gelişen yüzü kesinlikle turizm olmalı dır" diyen Başkan Alinur Aktaş, şehir için turizmi 12 aya yayacak uzun soluklu bir süreç belirlenmesi gerektiğini kaydetti. Doğru adımlar atılması halinde başarının

kendiliğinden geleceğini belirten Başkan Aktaş, "Bursa, sanayi-turizm-tarih-kültür ve tarımın yanında daha birçok özelliği bünyesinde barın dırıyor. Hepsinin kıyısından köşe sinden tutmuş. Ancak Bursa'nın yüzünü turizme dönmesi gerekiyor. Turizm bizler için kaçınıl maz. 'İstanbul'a çok yakınız, insanları bir günden fazla şehirde tutamıyo ruz' gibi bahaneleri asla kabul edemeyiz. Turizmin birçok alt başlığı var. Süreci iyi yönetirsek, hedefe varabiliriz. Sadece İznik bile tek başına Bursa'yı ihya eder. Turist akınına uğrar. Dünyanın standart larında İznik'i geliş tirmeliyiz" dedi. Organize sanayi bölgelerinde doluluk oranının yüzde 49 civarında olduğunu hatırlatan Başkan Aktaş, "Yeni sanayi bölgesi kesinlikle açılmamalı" diyerek, Bursa'nın nitelikli sanayiye ihtiyacı olduğuna dikkat çekti. Küçük ve orta ölçekli işletmelerde doluluk oranının yüzde 93 civarında olduğunu anlatan Başkan Aktaş, bunların şehir dışına taşınmasına ciddi ihtiyaç duyulduğunu, bu durumu ortaya çıkan verilerden anlayabildiklerini ifade etti. Başkan Aktaş, "Bundan sonra reklam ve tanıtımla alakalı daha kurumsal, profesyonel adımlar atmalıyız. Elimizdeki değerleri geniş kitlelere ulaştırmalıyız. Kendimizi anlatmak, tanıtmak zorundayız" dedi

Uludağ Üniversitesi'nden büyük başarı!

Bursa Uludağ Üniversitesi (UÜ) Tıp Fakültesi Tıbbi Farmakoloji Ana Bilim Dalı Öğretim Üyesi Prof. Dr. Sinan Çavun ve ekibinin insan vücudunda bulunan "Glycyl-glutaminin" (Gly-Gln) molekülünün depresyon tedavisinde kullanılabileceğini ortaya koyan çalışmasına Avrupa'nın ardından ABD'den de patent alındı. Bilimsel çalışma, "mutluluk hormonu" olarak bilinen "B-endorfin"in yıkımı sırasında ortaya çıkan ve vücutta sentez edilebilmesi nedeniyle yan etkisi bulunmadığı belirtilen Gly-Gln'in depresyon tedavisindeki etkinliğini kanıtlıyor.

UÜ Tıp Fakültesi Tıbbi Farmakoloji Ana Bilim Dalı Öğretim Üyesi Prof. Dr. Sinan Çavun, AA muhabirine yaptığı açıklamada, projede ciddi mesafe katettiklerini söyledi. "Glycyl-glutaminin" Amerika'daki patent sürecinin 5 yıl sürdüğünü aktaran Çavun, "Şu ana kadar biz Türkiye'de, Avrupa'da ve Amerika'da bunun patentini aldık. Bu patent sayesinde

artık "Glycyl-glutaminin" depresyon tedavisinde kullanılacak bir ilaç haline geldiğinde Avrupa'da, Amerika'da ve ülkemizde bizim iznimiz olmadan herhangi bir şeklide üretimi, ticarileşmesi söz konusu olamaya caktır." diye konuştu.

"Proje deneyleri mizsona gelmiş durumda"

Devam eden projede karşılaştırmalı deneyler üzerinde çalışmalar yaptıklarını anlatan Çavun, şöyle devam etti: "Şu an kullanılan antidepresan ilaçlarla ilgili olarak Gly-Gln molekülünü hayvanlara verdiğimizde bizim molekülümüzün mevcut antidepresan ilaçlara göre aynı etkide hatta kısmen onlardan daha iyi etkiler ortaya çıkardığını gösterdik. Gly-Gln'in antidepresan ilaç olma yolunda önemli bir aşamasıydı. Bir diğer önemli aşama insanlara uygun şekilde uygulanan formülasyonu ile yaptığımız deneylerde Gly-Gln'nin mevcut antidepresan etkiyi ortaya koyduğunu gösterdik. Bu iki sonuç bizim için önemliydi. İlaç olma yolunda iki önemli deneyi başarıyla gerçekleştirmiş olduk. Proje denemelerimiz sona gelmiş durumda."

KAYIP

GÜRAL POR. TURİZM VE VİTRİFİYE SAN. A.Ş. ADINA GEMLİK GÜMRÜK MÜDÜRLÜĞÜNDE TESCİLLİ 18160400EX073376 SAYILI 27.07.2018 TARİHLİ GÜMRÜK ÇIKIŞ BEYANNAMESİ ZAYİİ OLMUŞTUR. HÜKÜMSÜZDÜR

Gemlik Körfez

ABONE OLDUNUZ MU?

ABONE OLUN OKUYUN OKUTUN

Facebook sayfamız : Gemlik Körfez - Güler Ajans

BYEGM

Bu gazete Anadolu'nun Sesi iPad-iPhone uygulamasında yayımlanmaktadır.

Otellerde doluluk yüzde 95'i aştı!

Yaz sezonuna denk gelen Kurban Bayramı tatilinin 9 gün olarak açıklanmasının ardından turizm sektöründe ciddi hareketlilik yaşanıyor. Tatil merkezlerinde rezervasyonlar yüzde 95'in üstüne çıktı, bayrama kadar da doluluk oranlarının yüzde 100'e ulaşması bekleniyor.

Türkiye Seyahat Acentaları Birliği (TÜRSAB) Yönetim Kurulu Başkanı Firuz Bağlıkaya, "Turizmcinin en verimli aylarından bir tanesindeyiz ve üstüne bir de bayram gelince otellerde ciddi doluluklar yaşanıyor. Doluluk oranları şu anda yüzde 95'in üzerinde ama otellerin tamamı dolacaktır" dedi

TÜRSAB Yönetim Kurulu Başkanı Bağlıkaya, başta 9 günlük kurban bayramı tatilinin turizmciye yansıması olmak üzere turizm sektöründeki önemli gelişmeleri değerlendirdi.

9 günlük bayram tatilinin Ağustos ayına denk gelmesiyle otel doluluk oranlarının çok yüksek olduğunun altını çizen Firuz Bağlıkaya, "Ağustos ayı en verimli tatil ayı. Otel dolulukları zaten çok yüksek. Türkiye'deki yabancı turist sayısında da yüzde 30 gibi çok ciddi bir artış var. Dolayısıyla turizmcinin en verimli aylarından bir tanesindeyiz ve üstüne bir de bayram gelince çok ciddi doluluklar yaşanıyor. Bazı standartlardaki otellerde hiç yer kalmadı. Doluluk oranları şu anda yüzde 95'in üzerinde ama otellerin tamamı dolacaktır" diye konuştu.

Başkan Bağlıkaya, bayram tatili için en fazla rağbet gören bölgelerin başında başta Ege ve Akdeniz'in sahil bölgelerinin geldiğini vurguladı. Ayrıca akraba ziyaretlerinin de turizm hareketini beraberinde getirildiğini kaydeden Bağlıkaya, alternatif tatil turlarında da ciddi bir yoğunluk olduğunu ve özellikle bu alanda Karadeniz bölgesinin büyük talep gördüğünü aktardı. Karadeniz bölgesindeki tatil otellerinde doluluk oranlarının yüksek olduğu bilgisini paylaşan Bağlıkaya, özellikle son günlerde Ordu ve Rize bölgelerinde yaşanan sel felaketlerinin turizm sektörünü çok ciddi anlamda etkileyeceği yönünde bir düşünce taşımadığını dile getirerek, "Tam tersine vatandaşların o bölgelere daha fazla seyahat etmelerini teşvik etmek lazım. Hem bölgedeki vatandaşların morali ve motivasyonu için önemli hem de bölge ekonomisine katkısı açısından çok önemlidir." dedi

Bin liranın altında emekli maaşı kalmayacak

Aile, Çalışma ve Sosyal Hizmetler Bakanı Zehra Selçuk, 1000 TL'nin altında emekli maaşı kalmayacağını söyledi.

Aile, Çalışma ve Sosyal Hizmetler Bakanı Zehra Selçuk'un açıklamasında şu ifadeler kullanıldı: "Cumhurbaşkanı Recep Tayyip Erdoğan'ın 100 Günlük İcraat Planı Tanıtım Toplantısı'nda Aile, Çalışma ve Sosyal Hizmetler Bakanlığımızın 100 günlük yol haritasına ilişkin duyurduğu hedefler kapsamında kadınlarımız, gençlerimiz, işverenlerimiz, ihtiyaç sahiplerimiz, çalışanlarımız ve emeklilerimizin yanında olmaya devam edeceğiz. 100 gün içerisinde önemli projeleri hayata geçiriyoruz. Bu kapsamda çalışanlarımızın, şehit ve gazilerimizin sosyal güvenlik koşullarına yönelik düzenlemelerimiz şu şekildedir:

"1000 TL ALTINDA EMEKLİ MAAŞI KALMAYACAK!" "1000 liranın altında emekli maaşı bırakmama" sözümüzü yerine getiriyoruz. Gerçekleştirecegimiz mevzuat değişikliği ile emeklilerimiz 1000 TL'nin altında maaş almayacak. Düzenlemeden 150 bin emekli yararlanacak.

Facebook sayfamız : Gemlik Körfez - Güler Ajans

GEMLİK REHBERİ

GEREKLİ TELEFONLAR	
İtfaiye	110
Polis İmdat	155
Jandarma İmdat	156
Jandarma K.	513 10 55
Polis Karakolu	513 18 79
Gar. Kom.	513 12 06
KAYMAKAMLIK	
Kaymakamlık	513 10 51
C.Savcılığı	513 10 53
C.Savcı Yrd.	513 29 54
Emniyet Müd.	513 10 28
ULAŞIM	
Pamukkale	612 00 26
DENİZ UÇAĞI	613 66 13
Pegasus Akmiş Seyahat	614 63 62
METRO	613 12 12
Aydın Turizm	613 20 77
Süzer Turizm	612 10 72
Kanberoğlu-Esadaş	614 46 49
Anıtur	614 47 71
Kemil Koç	612 01 63
HASTANELER	
Devlet Hastanesi	517 34 00
Sahil Dev. Hast.	513 23 29
Mar.Sağ.Ocağı	513 10 68
Tomokay Tomografi	513 65 29
Acıbadem	280 44 44
TAKSİLER	
Körfez Taksi	513 18 21
Çınar Taksi	513 24 67
Güven Taksi	513 32 40
Gemlik Taksi	513 23 24
Manastır Taksi	517 33 94

RESMİ DAİRELER	
Telefon Arıza	121
UEDAŞ ARIZA	186
UEDAŞ İşletme	513 45 03
Statyum	514 00 95
Orm.Böl.Şef.	513 12 86
Milli Eğt. Md.	513 11 74
Halk Kütüphane	513 13 53
Askerlik Şb.	513 10 57
Karayolları	513 13 08
Liman Baş.	513 11 33
Mal Müd.	513 10 95
Nüfus Md.	513 37 42
Özel İd. Md.	513 15 07
Tapu Sicl. Müd.	513 14 14
Müftülük	513 13 64
Gümrük Md.	524 85 86
Ver. Dairesi Md.	513 10 92
İlçe Tarım Müd.	513 10 45
İlçe Seç. Md.	513 77 73
Halk Eğitim Müd.	513 10 46
İŞ-KUR	513 71 66
BELEDİYE	
Santral	513 45 21 -23
Başkanlık	513 45 20
BUSKİ	514 57 96
İtfaiye	513 23 25
Muhasebe Md.	513 45 21-182
Yazı İşl. Md.	513 45 21-111
Su Arıza	Yalnız 185

DENİZ OTOBÜSÜ	
Bursa	256 77 84
Mudanya	544 30 60
Yenikapı	(212) 516 12 12
Yalova	(226) 811 13 23
İDO İmam Aslan Dinlenme Tes.	513 23 94
VAPUR - FERİBOT	
Yalova	(226) 814 10 20
Topçular	(226) 363 43 19
Eskihisar	(262) 655 60 31
OTOBÜS	
Şehirlerarası Otobüs Terminali	261 54 00 (18 Hat)
DAĞITICILAR	
GEMDAŞ	513 29 29
Aygaz	513 12 95
Habaş	513 16 37
Mogaz	513 75 58
Ergaz	513 88 43
Milangaz	513 22 59
Habaşgaz	513 45 46
Yeni Likitgaz	513 65 00
BP Gaz	514 59 81
Bütünler Likitgaz	513 80 00
Akçagaz	514 88 70
Totalgaz	514 17 00
Akcan Petrol	513 10 79
MAR-PET	513 30 33
Tuncay Otogaz	513 16 45
Boyza Petrol	513 03 03

Gemlik Körfez
GEMLİK'İN İLK GÜNLÜK SİYASİ GAZETESİ

YEREL SÜRELİ YAYIN
YIL : 43 SAYI : 6157
FİYATI : 50 Kr. (KDV Dahil)
Sahibi : Serap GÜLER
Sorumlu Yazı İşleri Müdürü : Kadri GÜLER
İstiklal Cad. Bora Sok. No:5/A
Tel : 513 96 83 GEMLİK
korfezofset@hotmail.com
Yönetim ve Basım Yeri :
GÜLER AJANS
Matbaacılık-Yayıncılık-Reklamcılık Tesisi
İstiklal Cad. Bora Sok. No:5/A GEMLİK
(Dini bayram Günleri ve Pazar günleri yayınlanmaz)

GEMLİK SİNEMA GÜNLÜĞÜ

VENÜS SİNEMASI

CANAVAR GİBİ
11.30-14.00-16.15-18.30-20.45

ŞEYTAN KAPISI
11.30-14.00-16.15-18.30-20.45

KABİR AZABI
11.30-14.00-16.15-18.30-20.45

513 33 21

YİĞİT İNŞAAT
1987

YAPI MALZEMELERİ LTD. ŞTİ.

BANYO & MUTFAK & SERAMİK & CAM MOZAİK
VİTRİFİYE & BANYO DOLAPLARI & LAMİNAT PARKE
KOMBİ & RADYATÖR & BOYA VE KABA İNŞAAT MALZEMESİ
ISI VE SU YALITIM ÜRÜNLERİ & SIHHİ TESİSAT ÜRÜNLERİ

Adliye Binası Altı Yeni Pazar Cad. No: 98
Tel : 0 224 514 31 64 Fax : 0 224 513 90 41 GEMLİK
www.yigitinsaatgemlik.com

GEMLİK ÖZEL HATEM FEN ve ANADOLU LİSESİ
SAĞLIK MESLEK LİSESİ
9. SINIF KAYITLARINA ÖZEL YÜZDELİK DİLİM BURSU

%0-1.25=%100 EĞİTİM BURSU 4.000 TL

%1.26-3.25=%75 EĞİTİM BURSU 6.500 TL

%3.26-5.25=%50 EĞİTİM BURSU 9.000 TL

%5.26-7.25=%25 EĞİTİM BURSU 11.500 TL

%7.26-10.25=%20 EĞİTİM BURSU 11.750 TL

%10.26-15.25=%15 EĞİTİM BURSU 12.250 TL

15.26-20.00=%10 EĞİTİM BURSU 12.750 TL

Fiyatlarımıza Eğitim, yemek, yayınlar kıyafetler dahildir.

%20 ve üzeri eğitim bursu için okulumuza başvurunuz.

ÖZEL HATEM OKULLARI
GEMLİK FEN VE ANADOLU LİSESİ
0224 514 49 49 - 0535 545 28 87
www.hatemokullari.k12.tr

GÜNLÜK 300 TON
YAĞLIK ZEYTİN İŞLEME KAPASİTESİ

1964
KAVLAK
DOĞANIN HAZİNESİ

YENİ NESİL KONTİNÜ SİSTEM MAKİNELERDE
YÜKSEK VERİMLİ SIKIM!

MARMARA BÖLGESİ'NİN EN BÜYÜK
www.kavlak.com.tr
ZEYTİNYAĞI FABRİKASI

MRK : Umurbey Mh. Yalova Yolu Cd. N:42 Gemlik - BURSA FABRİKA : Umurbey Mh. Yalova Yolu Cd. No:44 Gemlik - BURSA
Şube 1: GEMLİK İSTİKLAL CAD. Şube 2 : OKSİJEN 68 - İSTANBUL YÖNÜ Şube 3 : OKSİJEN 68 -İZMİR YÖNÜ
0224 514 02 02

Gemlik Körfez

Kuruluş:1973

GEMLİK'İN İLK GÜNLÜK SİYASİ GAZETESİ

15 Ağustos 2018 Çarşamba www.gemlikkorfezgazetesi.com 50 Kr.

GEMLİK
B.Y.K.
Zeytin Zeytin

B.Y.K. ZEYTİNCİLİK
Gıda San. ve Tic. Ltd. Şti.
Hamidiye Mahallesi Orhangazi Caddesi
Yeni Zeytin Hali No: 24 Gemlik /BURSA
Tel : 0.224 513 06 77 Fax : 513 30 30

Bursa ve Gemlik Belediye Zabıta Küçük Kumla sahilinde seyyar satıcıların toplanan mallarını muhafaza altına aldı

Kumla'da kaldırımı işgal edenlerin mallarına el kondu

Güne Bakış

Kadri GÜLER
kadri_guler@hotmail.com

Kumla da zabıta operasyonu

2018 yılı yaz sezonunun sona ermesine 15 gün kala Bursa ve Gemlik zabıtası yolları işgal eden seyyar satıcılara yönelik önceki gün bir operasyon düzenledi.

Birçok seyyarın ürünlerine ve tezgahları ile masa ve sandalyelerine el kondu.

Bu eylemler apartmanların altındaki işyerleri sahiplerine değil, gezi yolu ve sahilde şezlong ve şemsiye satan esnafa yönelik oldu. Bence göstermelik bir ope rasyon yapıldı. Önemli olan sezon başın dan sonuna kadar hergün çözüm üreten görev yapmaktır. Devamı sayfa 4'de

Bursa Büyükşehir Belediyesi ve Gemlik Belediyesi Zabıta Müdürlüğü ekipleri, Küçükkumla'da kurallara uymayan seyyar satıcıların sattıkları mallar ve işgal ettikleri tezgahlara el koydu. Sahilde izinsiz şemsiye koyan ve şezlong satanların şezlong ve şemsiyeleri toplanarak kam yonlara yüklendi. İlgililer haksız rekabetin önüne geçmek için seyyarlara taviz vermeyeceklerini söylediler. Sayfa 2'de

TOOB Başkanı Rifat Hisarcıklıoğlu'nun başkanlığında TOBB ikiz kulelerde yapılan toplantıda Paşa Ağdemir Gemlikli işadamlarını temsil etti.

Ağdemir, Marmara Başkanlar toplantısına katıldı

Gemlik Ticaret ve Sanayi Odası Yönetim kurulu Başkanı Paşa Ağdemir Yönetim Kurulu TOBB Başkanı M. Rifat Hisarcıklıoğlu'nun başkanlığında, TOBB İkiz Kuleler'de yapılan Marmara Bölgesi Oda Borsa başkanlarınının katıldığı toplantıya ilçemiz işadamlarını temsilen katıldı. Ağdemir, Gemlik'in sorunlarını TOBB başkanına aktardı. Sayfa 2'de

GEMLİK'TE SİGORTACILIĞIN GÜVENİLİR ADRESİ
SAĞLIK SİGORTACILIK
+90 532 414 36 28
+90 224 512 22 39
+90 224 512 22 38
+90 850 304 22 39

TRAFİK SİGORTASI
KASKO
EV VE İŞYERİ YANGIN ve DEPREM SİGORTASI

Merkez : Dr. Ziya Kaya Mah. İstiklal Cd. No: 82/A GEMLİK
Şube : Dr. Ziya Kaya Mah. Sağlık Sok. No: 10/B GEMLİK
erdogansaglik@hotmail.com

İDRAR TAHLİLİ
KAN TAHLİLİ
RÖNTGEN
ULTRASON
UCUZ MAMA
KISIRLAŞTIRMA
OPERASYONLAR
HANVET CLINIC
www.hanvetclinic.com
hanvetclinicgemlik
hanvetveterinerclinic
Asım Kocabıyık Merkez Camii Karşısı
Tel : 0 224 513 51 52 GEMLİK

Bursa ve Gemlik Belediye Zabıta Küçük Kumla sahilinde seyyar satıcıların toplanan mallarını muhafaza altına aldı

Kumla'da kaldırımı işgal edenlerin mallarına el kondu

Bursa Büyükşehir Belediyesi ve Gemlik Belediyesi Zabıta Müdürlüğü ekipleri, Küçükkumla'da kurallara uymayan seyyar satıcıların sattıkları mallar ve işgal ettikleri tezgahlara el koydu.
Bursa ve Gemlik Zabıta ekipleri, sonzamanlarda seyyar satıcılara ve Kumla da şezlong koyan işyerlerine yönelik baskın düzenledi.
Sahilde izinsiz şemsiye koyan ve şezlong satanların şezlong ve şemsiyeleri toplanarak kamyonlara yüklendi.
Bazı esnafın zabıta nın toplama işlemi öncesi şezlong ve şemsiyeleri kaldırdığı görüldü.
Öte yandan, sahil yürüyüş yolu üzerindeki kaldırımları işgal eden esnafa yönelik operasyon gerçekleştiren zabıta ekipleri, kaldırımları işgal eden esnafın masa, sandalye ve çadırlarını toplayarak arabaya yükledi.
Konuyla ilgili yapılan açıklamada el konulan seyyar tezgâhların Bursa Büyükşehir Belediyesi tarafından muhafaza altına alındığını, bu esnafların satıştan men edildiğini bildirdi.
Büyükşehir ekipleri ile birlikte denetimleri sıklaştıracaklarını vurgulayan ilgililer haksız rekabetin önüne geçmek için seyyarlara taviz vermeyeceklerini söylediler.
Yürüyüş yolu üzerin de özellikle yaşlı ve engelli vatandaşların geçişini zorlaştıran eşyaların kaldırılmasıyla yaya trafiği rahatladığı belirtildi.
Zabıta eyleminin yürüyüş yolundaki apartman altlarındaki esnafın yolları işgaline dokunmayan zabıta, Büşükşehir Belediyesi'nin yaptırdığı yürüyüş yolu ve kumsaldaki işgalleri engellenmesi esnafların tepkisine neden oldu.
Kumla da işyerlerinin önündeki kaldırımlar ve yürüyüş yolları da esnaf tarafından tezgah açarak yürüyenlerini rahat gezmesini engelliyor.
Bu esnafa dokunulmamasına anlam veremedikleri belirtildi.

TOOB Başkanı Rifat Hisarcıklıoğlu'nun başkanlığında TOBB ikiz kulelerde yapılan toplantıda Paşa Ağdemir Gemlikli işadamlarını temsil etti.

Ağdemir, Marmara Başkanlar toplantısına katıldı

Gemlik Ticaret ve Sanayi Odası Yönetim kurulu Başkanı Paşa Ağdemir Yönetim Kurulu TOBB Başkanı M. Rifat Hisarcıklıoğlu'nun başkanlığında, TOBB İkiz Kuleler'de yapılan Marmara Bölgesi Oda Borsa başkanlarınının katıldığı toplantıya ilçemiz işadamlarını temsilen katıldı.
Toplantıda, TOBB'un çalışmaları ve Türkiye ekonomisine ilişkin sunumlar yapıldı.
Bölge sorunlarının tartışıldığı toplantıda ülke ve dünya ölçeğindeki ekonomik gelişmeler de ele alınarak görüşüldü.
TOBB'un çalışmaları hakkında oda ve borsa başkanlarını bilgilendiren M. Rifat Hisarcıklıoğlu, toplantıya katılan başkanlarla görüş alışverişinde bulundu.
Ağdemir, Gemlik'in sorunlarını TOBB başkanına aktardı.

Gemlik Körfez
ABONE OLDUNUZ MU?
ABONE OLUN OKUYUN OKUTUN

BYEGM
Bu gazete Anadolu'nun Sesi iPad-iPhone uygulamasında yayımlanmaktadır.

Hamile sürücülerin karıştığı kaza yürekleri ağza getirdi

Bursa Ankara Yolu ve Süleymaniye Mahallesi'nde meydana gelen iki ayrı kazada 4 kişi yaralandı. Her iki araç sürücüsünün ha mile olması yürekleri ağza getirdi. Edinilen bilgiye göre, ilk kaza, Bursa Ankara Yolu'nda meydana geldi. Betül A. yönetimindeki 16 UY 016 plakalı araç sürücüsü kırmızı ışıkta beklemede olan Murat B. yönetimindeki 34 HG 0139 plakalı araca arkadan çarptı. Meydana gelen kaza sonucu Betül A. ile Hümeyra C. ve Ergi Acar B. yaralandı. 3 yaralı olay yerine gelen sağlık ekiplerinin ilk müdahalesinin ardında ambulanslarla İnegöl Devlet Hastanesi acil servisine kaldırılarak tedavi altına alındı. Diğer kaza ise Süleymaniye Mahallesi Şeyh Şamil Caddesi'nde meydana geldi. Elif Ö. yönetimindeki 16 AZZ 301 plakalı araç ile Sinan E. yönetimindeki 16 AFB 249 plakalı araç Mustafa Kahya sokağı üzerinde çarpıştı. Kaza sonucu Elif Ö. hafif şekilde yaralandı. Hamile olan sürücü İnegöl Devlet Hastanesi acil servisine kaldırılarak tedavi altına alındı. İki ayrı kazada yarala nan 4 kişinin sağlık durumun iyi olduğu öğrenildi.

23 yaşındaki genç evlerinin çatısına çıktı

Bursa'nın İnegöl ilçesinde 3 katlı evlerinin çatısına çıkan ve psikolojik sorunları olduğu öne sürülen 23 yaşındaki Ömer S. dengesini kaybedip düştü. Yaralanan Ömer S. kaldırıldığı hastanede tedavi altına alındı. İnegöl'de Çayyaka Mahallesi'nde yaşayan ve psikolojik sorunları nedeniyle tedavi gördüğü öne sürülen Ömer S.

3 katlı evlerinin çatısına çıkı. Ailesinin ikna et meye çalıştığı Ömer S. dengesini kaybedip yaklaşık 10 met reden toprak zemine düştü. Çağrılan ambulans ile İnegöl Devlet Hastanesi'ne kaldırılan Ömer S. tedavi altına alındı.

Bursalı gencin hazin sonu!

Bursa'nın İnegöl ilçesinde bir gencin şüpheli ölümü üzerine soruşturma başlatıldı. Olay Akbaşlar Mahallesi'nde meydana geldi. Edinilen bilgiye göre, 25 yaşındaki B.B, arkadaşları M.Y. (43) ve S.Ş. (25) ile birlikte akşam saatlerinde araba ile gezmeye gitti. İnegöl'e bağlı Akbaşlar Mahallesi'ne giden 3 arkadaş, iddiaya göre burada alkol ve uyuşturucu aldı. Bir müddet burada vakit geçiren arkadaşlar, daha sonra İnegöl şehir merkezine dönerek burada gezmeye devam etti. Sabaha kadar gezen 3 arkadaştan 25 yaşındaki B.B. fenalaştı. Arkadaşları B.B'yi özel bir hastaneye götürdü. B.B. hastanede yapılan müdahalelere rağmen kurtarılamayarak hayatını kaybetti. İnegöl Cumhuriyet Savcısının incele mesinin ardından genç adamın cenazesi Adli Tıp Kurumu'na kaldırıldı. Yapılan otopsinin ardından B.B'nin cenazesi ailesine teslim edildi. B.B. İnegöl'de kılınan cenaze namazını müteakip defnedi lirken, olayla alakalı tahkikat sürüyor.

Tüp bomba gibi patladı

Bursa'da bir tüp dükkanında belirlenemeyen bir neden dolayı patlama meydana geldi. Tüp deposunun yanında bulunan lastik ve kereste deposuna sıçrayan yangın 2 saatlik müdahalenin ardından kontrol altına alındı. Yangın, merkez Osmangazi ilçesi Soğanlı Mahallesinde meydana geldi. Edinilen bilgiye göre O.E.ye ait tüp dükkanında bilinmeyen sebepten dolayı patlama meydana geldi. Patlama sesini duyan vatandaşlar polis ve itfaiye ekiplerine

haber verdi. Tüplerin patlaması nedeniyle yangına müdahale edemeyen ekipler elektriğin kesilmesini istedi. Kontrol altına alınamayan alevler, deponun yan tarafında bulunan lastik deposu ve kereste atölyesine sıçradı. 11 itfaiye aracı, 35 itfaiye erinin müdahale ettiği yangın 2 saat içerisinde kontrol altına alındı. Alevlerin elektrik trafosuna sıçramasıyla bölgedeki elektrik akımı da kesildi. Polis ekipleri yangınla ilgili soruşturma başlattı.

SATILIK
KÜÇÜK KUMLA
ÖZGÜZELYALI SİTESİNDE
HAVUZLU EŞYALI
2+1 DAİRE SAHİBİNDEN SATILIK
0 535 378 18 00

Gemlik Körfez
ABONE OLDUNUZ MU?
ABONE OLUN OKUYUN OKUTUN

Facebook sayfamız : Gemlik Körfez - Güler Ajans

Güne Bakış

Kadri GÜLER
kadri_guler@hotmail.com

Kumla da zabıta operasyonu

Kumla da Bursa Zabıtasının bundan önce yaptığı operasyon sonrasında da yazdığım gibi, yapılan görevler medyatik olmak yerine kalıcı olmalıydı.

Oysa, 2 aylık bir turizm süreci olan Küçük Kumla veya Kurşunlu sahillerinde bir yanda tatilciler, öte yanda onlara hizmet sunan esnaf var.

Ancak, bilhassa Küçük Kumla da yaz aylarında yıllardır değişmeyen şey, denetimsizliktir.

Küçük Kumla sahilinde kısa süren yaz sezonu süresince halkın en önemli zevki gün batımından önce denize veya sitelerde havuza girmek, akşam saatlerinde ise Kumla sahilinde tur atmaktır.

Binlerce insan akşam yemeğinden sonra süslenip püslenip sahilde yürüyüşe geçer.

Bu arada apartmanlar altına işyeri açan esnafta bu kısa süreden yararlanarak ekmek parası kazanmaya çalışır.

Çalışır ama, bir düzensizliktir yıllarca sürer gider.

Kimse hakkına razı olmaz.

İşyerlerinin sınırlarından taşarlar.

Önce işyerinin önündeki yaya kaldırım işgal edilir, sonra yürüyüş yoluna taşılır.

Avrı şey Gemlik'te de olmuyor mu?

Yaya kaldırımlar kimin tarafından işgal ediliyor. Esnaf tarafından.

İlçenin en önemli caddesi olan İstiklal Caddesinde hangi işyerinin önünde buzdolabı, bisiklet, gömlek, elbise, vantilatör, kova, saksı, diş macunu, şampuan peynir ve süt, dondurma dolabı konuyor.

Veya börekçinin önünde, 7-8 masa kaldırım olmuş börekçi dükkanı...

Kumla da böyle.

Buna kim müdahale edecek?

Tabii ki Belediye.

Ama o belediye ve zabıtası ortalıkta yok.

Kumla sahilinde kimine göre kadınlara kaba davranmaktan, kimine göre şezlong, şemsiye rant kavgası medyaya taştı.

İki taraf birbirine girdi.

Uyardık, ne dedik.

Bir gece yapılan göstermelik operasyonla, bir şeyleri toplayıp götürmekle, Kumlalının ne seyyar sorunu çözülür, ne de şezlong ve şemsiye sorunu.

İki aylık bir yaz sezonunu öncesi kıyılardan halkın nasıl yararlanacağı adam gibi planlanıp, programlanıp düzenlenmiş olsaydı, emlakçısı, bakkalı, çaycısı, lokantacısı, tuvaletçisi, çay bahçesi işletmecisi kumsala şezlong koyup, vatandaştan para alamazdı.

Belediye bunu yapmadı, ipin ucu koptu.

Kumla sahiline beton döküp, üç tane duş, üç tane dinlenme yeri yapmakla hizmet yapılmaz.

Köklü çözümler üretmelisiniz.

Kumla'da bir tane halk plajı yok.

Sahilleri belli aralarla, belli kişilere hazine kirala saydı bu kavgalar olmaz, hem devlet kazanırdı, hem vatandaş, hem de kumsallar pırıl pırıl olurdu.

Bunu bile beceremiyorsanız gidip Didim'i, Kuşadası'nı, Alaçatı'yı, Çeşme'yi inceleyin..

Bakın şunun şurasında yaz ayının bitmesine 15 gün kaldı. 1 Eylül'den sonra Kumla sahilinde kimseyi bulamazsınız. Yarından sonra yine seyyarlar ortaya çıkacak, yine kumsallarda şezlong ve şemsiye rantı devam edecek.

Birşey yapmak istiyorsanız, reklam olsun diye değil, halka hizmet için yapın.

Biz de s[illegible]kışlayalım.

Meydandaki Saat Kulesi bakıma alındı

İlçe genelinde saha çalışmalarını aralıksız devam ettiren Gemlik Belediyesi Park ve Bahçeler ve Temizlik İşleri Müdürlüğü ekipleri, kentin her köşesinde yenileme, peyzaj ve çevre düzenlemeleri kapsamında orta refüjleri de güzelleştirmeye devam ediyor.

Farklı peyzaj tasarımlarının uygulandığı estetik çalışmalarla kent güzelleştirilirken, ilçenin modern görünümü de tazeleniyor.

Park ve Bahçeler ve Temizlik İşleri Müdürlüğü ekipleri saat kulesinin çevresinin yanı sıra havuzun ve heykellerin de bakım, onarım ve boyama çalışmalarını tamamladı.

Bu sayede ilçenin en önemli sembol yapılarından biri olan saat kulesinin estetik görselliği zenginleştirildi.

Belediye Temizlik İşleri Müdürü Ahmet Dedetürk'ün koordinesinde yapılan çalışmalara kentin muhtelif noktalarında devam edileceği bildirildi.

Öte yandan mevsimlik yaz çiçeklerinin bakımı da yapılırken sonbahar çiçekler için de çalışmalar başladı.

Gemlik Basketbol transferde sona geldi

Son olarak Faik Can Nurkan'la sözleşme imzalayan Bursa ekibi lige lig hazırlıklarına başlıyor. Fenerbahçe, Trabzonspor, Adanaspor, Gaziantep Büyükşehir, Düzce Belediye ve 2017-2018 sezonunda Boluspor forması altında 19 maçta 30 dakika sürede 9,8 sayı, 4,2 ribaunt ve 7,5 asist ortalaması ile dikkatleri üzerine çekti. Gemlik Basketbol daha öncede Dış transferde Canberk Uzunkaya, Adnan Hepgür, Efe Karaduman, Burak Türk, Furkan Firar, Mehmet Şen, Güney Gül ve Faikcan Nurkan anlaşırken, İç transfer Berkay Kutlu ve Cihan Hafızoğlu ile tekrar devam edecek. Prensip anlaşmasına vardığı oyuncular ve alt yapıdan takviye olacak sporcular ile yeni sezon hazırlıklarına başlayacak. Bursa ekibinin Genel Menajeri Yahya Gümüş 'Genç bir kadro yapısı ile mücadele edeceğiz. Antrenörümüz Fatih Elbaş ile birlikte kadro yapısını oluşturmak için yaptığımız çalışmalara Faik transferi ile sona ulaştırdık. Kadro yapısının oluşmasında Kulüp Başkanımız Berkay Bulut ve yönetimin tam destek olmaları hedeflerimize ulaşmamızdaki en büyük katkıdır. 2018/2019 sezonunda maddi anlamda çok düşük bütçeli bir takım oluşturuldu."dedi

KAYIP

GEMLİK VERGİ DAİRESİ MÜDÜRLÜĞÜNDE 960 014 2002 VERGİ KİMLİK NUMARASI İLE İŞLEM GÖREN HALİL YILDIRIM ADİ ORTAKLIĞI ÜNVANLI FİRMAMIZA AİT AŞAĞIDA SERİ VE SIRA NUMARALARI İLE DÖKÜMÜ YAPILMIŞ BELGELERİMİZİ ZAYI ETTİĞİMİZDEN HÜKÜMSÜZDÜR.

CİNSİ	ADEDİ	BAŞLANGIÇ VE BİTİŞ SERİ VE SIRA NO
FATURA	1 CİLT	A 95151 - 95200
MÜSTAHSİL MAKBUZU	2 CİLT	A 5251- 5350
SEVK İRSALİYESİ	2 CİLT	A 103751 - 103850
SEVK İRSALİYESİ	5 CİLT	A 151551 - 151800
GİDER PUSULASI	1 CİLT	A 2651 - 2700

BUSMEK'ten üniversiteye hazırlık kursu

Orta öğretim ile ilgili yardımcı kurslar açan Bursa Büyük şehir Belediyesi Sanat ve Meslek Eğitim Kursları (BUSMEK), önümüzdeki eğitim-öğretim döneminde üniversiteye hazırlanan öğrencilere takviye eğitimi verecek. Büyükşehir Belediyesi'nin halka açık en önemli kurumlarından biri olan BUSMEK, 'hayat boyu öğrenme prensiplerine bağlı eğitim anlayışıyla' 7'den 70'e tüm insanların hayatlarına dokunmaya devam ediyor. Orta öğretime (8. sınıf-liseye hazırlık) destek kurslarını başarıyla sürdüren kurum, şimdi de üniversite sınavlarına hazırlanan gençler için takviye kursları açıyor. Her yıl ortalama 2 milyon öğrencinin ter döktüğü üniversitelere giriş imtihanı, geleceğin teminatı olan gençlerin hayatlarında bir dönüm noktası haline gelmiş durumda. Öğrenciler, BUSMEK'in açtığı kurslarla geleceklerine yön verecek. Kurslar, önümüzdeki eğitim ve öğretim yılı için düzenlenecek. Bursa merkezde yeni dönemde hizmet verecek olan Yeni Karaman Kurs Merkezi ile Mustafakemalpaşa ve Orhangazi ilçelerindeki kurs merkezlerinde organize edilecek eğitimlerde kullanılacak materyaller, öğrencilere ücretsiz dağıtılacak. Öğrenciler, 'eğitimler sürerken' seviyelerinin ne durumda olduğunu takip edebilecekleri deneme sınavlarına da alınacak. Açılacak kurslara başvurmak isteyenler, eğitimlerin verileceği kurs merkezlerine müracaat edebilecek ya da 'busmek.bursa.bel.tr' internet adresinden online olarak başvuruda bulunabilecek.

Devletin kasası bedelli ile doldu

Bedelli askerlik için üç aylık sürenin ilk haftasında 290 binin üzerinde başvuru yapıldı. Rakamın 400 binin üzerine çıkması bekleniyor.

Bedelli askerlikle ilgili düzenlemenin yürürlüğe girmesinin ardından ilk 2 gün içinde 200 bine yakın başvuru yapılırken Bakan Akar, "Hedefimiz gençlerimizin bedelli askerlik uygulamasından en kısa zamanda ve sorunsuz bir şekilde yararlanmasını sağlamaktır." demişti

Ak Parti ve bakanlık kaynaklarından edinilen bilgiye göre, 10 Ağustos itibarıyla bedelli askerlikten yararlanmak için yapılan başvuru 290 bin'i aştı. Böylece Hazine'ye de 4,5 milyara yakın para girdi.

Bedelli askerlikten bir önceki toplamda 203 bin kişi yararlanmıştı. 2011'de çıkan bedellide ise toplamda 66 bin kişi başvuru yapmıştı.

SON BAŞVURU SÜRESİ 3 KASIM

Başvuru süresinin 3 Kasım'da sona ereceğine dikkat çeken Milli Savunma Bakanlığı yetkilileri, bedelli askerlik başvurularının e-devlet üzerinden veya askerlik şubelerinden yapıldığını hatırlattı.

Facebook sayfamız : Gemlik Körfez - Güler Ajans

Gemlik Körfez
GEMLİK'İN İLK GÜNLÜK SİYASİ GAZETESİ

Suudi turistlerden Bursa'ya yoğun ilgi

Türkiye'nin Riyad Büyükelçisi Erdo ğan Kök, geçen yıla göre Türkiye'ye gelen Suudi turist sayısında ilk altı ayda yüzde 35 artış olduğunu söyledi.
10. Büyükelçiler Konferansı için Ankara'da bulunan Kök, sorularını yanıtladı.
Kök, Türkiye'nin Suudi turistler için bir cazibe noktası haline geldiğini belirterek, Türkiye'nin hem kaliteli hizmet sektörü, imkanları hem de mevcut atmosferi nedeniyle tercih edildiğini dile getirdi.
Geçen yıl toplam 620 bin turistin Türkiye'ye geldiğini ve bu yıl rakamın artacağına inandığını belirten Kök şöyle konuştu: "Özellikle İstanbul, Bursa, Yalova, Sapanca, Trabzon gibi şehirlerimizde çok sayıda Suudi Arabistanlı yerleşmiş vaziyette. Tabii herkes birbiriyle konuşuyor. Türkiye'de çok rahat ettiklerini, birinci sınıf kalitede hizmet aldıklarını, Avrupa ve Amerika ülkelerine göre son derece iyi bir fiyata bu hizmeti aldıklarını söylüyorlar. Kültürel olarak da yakınlığın etkisi var. Son 6 aylık turizm rakamları incelendiğinde ülkemizi ziyaret eden Suudi turist

sayısında geçen yıla göre yüzde 35 artış var."
Kök, Türkiye'de özellikle Suudi turistlerin karşılaştığı sorunların çözümü için ciddi adımlar atıldığını kaydederek, İstanbul'da taksi sisteminin iyileştirildiğini ve "Alo 155'e" Arapça dilinin eklendiğini anımsattı.
Riyad Büyükelçiliği olarak Türkiye'ye gelmek isteyen Arapların yanında 3. ülke vatandaşı hizmetçisini, aşçısını, şoförünü getirmek istediğini, bu konuda daha önce problemler yaşanabildiğini vurgulayan Kök, son zamanlarda vize konusunda ortaya çıkan bu gibi sıkıntıların çözül düğünü söyledi.
- "Haccın sorunsuz geçmesi için bütün tedbirler alındı"
Kök, "Hac dönemine girdik. 80 binden fazla vatandaşımız dini vecibesini yerine getirmek için hacca gidiyor. Haccın sorunsuz geçmesi, vatandaşlarımızın emniyetli, huzur içinde hac farizasını yerine getirmeleri için Suudi makamlarıyla bütün tedbirler alındı. Bu konuda gerçekten Suudi makamlarına teşekkürü bir borç biliyoruz." değer lendirmesinde bulundu. Hac fariza sının yerine getirilmesi konusunda Türkiye'nin Cidde Başkonsolosluğu'n un da bütün eki biyle sahada olduğunu dile getiren Kök, Diyanet İşleri Başkanlığının Suudi makamlarıyla iş birliği içerisinde her türlü gayreti sarf ettiği bilgisini verdi.

Armut Festivali sona erdi

Bursa'nın Gürsu ilçesinde "21. Kültür, Sanat ve Armut Festivali" konserlerle sona erdi.
Bu yıl 21'incisi gerçekleştirilen "Gürsu Kültür, Sanat ve Armut Festivali", Mehmet Erdem, Vira Cemal ve Tuna Tunçok konserleriyle son buldu. Ziraat Odası Başkanı Kamil Dönmez'e teşekkür eden Gürsu Belediye Başkanı Mustafa Işık,"Armudun suyu, reçeli, sirkesi, armuttan ne yapılabiliyorsa yapıyoruz. Sağ olsunlar alt yapısını hazırlamışlar. Şimdi biz de Büyükşehir ile beraber üst yapısını yapıyoruz. Tarım A.Ş'yle beraber, eski hâlin olduğu yerde güzel bir tesis yaparak seri üretime başlayacağız" dedi.
Gürsu'nun her bölgeden gelmiş insanlara, bir ana sevgisiyle kucak açarak sahip çıktığını vurgulayan Başkan Işık, "Bir kısmımız Balkanlar'dan gelmiş, bir kısmımız Kafkaslar'dan

gelmiş. Doğudan, güneydoğudan, Karadeniz'den, her bölgeden gelmiş. Gürsu, hepimizi büyütmüş, hepimizi geliştirmiş. Bu arada kendi de gelişmiş. Hepimizin Gürsu'ya vefa borcu var. Gürsu büyürse Bursa büyür, Bursa büyürse Türkiye büyür, Türkiye büyürse, ecdadımız gibi dünyaya adalet götürürüz inşallah. Dünyanın abiliğine soyunmuş; lakin abilik değil de sömürgecilik yapan ülkeler işte bundan korkuyor. İşte bu yüzden 15 Temmuz'u getirdiler, Allah'a çok şükür başaramadılar. Şimdi dolarla oynuyorlar, inşallah onu da başaramayacaklar. Bizler dolarsız olabiliriz, ama vatansız olamayız" dedi.
Festival kapsa mında düzenlenen armut yarışmasında dereceye giren üreticilere ödüllerinin de verildiği şenlikte Gürsulular, Mehmet Erdem, Vira Cemal ve Tuna Tunçok konserleriyle coştu.

KAŞEDE BEKLEMEK YOK
KALİTELİ KAŞELER UYGUN FİYATLARLA
1 SAATTE TESLİM EDİLİR
GÜLER AJANS
MATBAACILIK - YAYINCILIK - REKLAMCILIK

İstiklal Caddesi Bora Sokak No : 5/A
Tel : (0.224) 513 96 83 GEMLİK

"Türk lirası ile ihracata hazırız"

Ege Yaş Meyve Sebze İhracatçıları Birliği Başkanı Hayrettin Uçak, "Cumhurbaşkanımız Recep Tayyip Erdoğan'ın dediği gibi bizim yeni müttefiklerle yürüme zamanımız geldi. Yeni müttefikleri mizle Türk lirası ile ticaret yapmak istiyoruz. Türk lirası ile ihracat yapmaya hazırız." ifadesini kullandı.

Uçak, yaptığı açıklamada, doların lira karşısında son dönemde aşırı değer kazanmasının dünya genelinde yaşanan ekonomik savaşların yansıması olduğunu, Türkiye'nin bu süreci dirayetli bir şekilde yönettiğini ifade etti.

"Gezi olaylarında kazanan Türkiye oldu, 15 Temmuz'da kazanan Türkiye oldu, bugün de kazanan Türkiye olacak." değerlendirmesinde bulunan Uçak, şunları kaydetti: "Hazine ve Maliye Bakanı Berat Albayrak tarafından açıklanan yeni ekonomi modeline ihracat dünyası olarak tam destek veriyoruz. 2018-2019 ekonomik den-

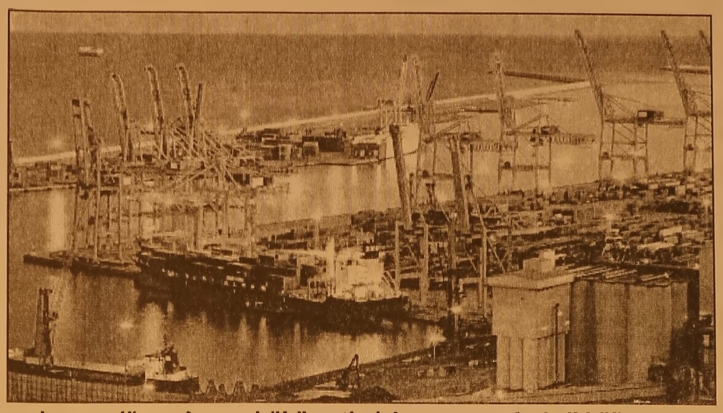

gelenme dönemi olacak. Hükümetimiz enflasyonla güçlü mücadele edecek. Özellikle mali disiplin, cari açığın düşürülmesi ve güven ortamının iyileştirilmesi için hükümetimizin atacağı adımları destekliyoruz. Türkiye, 2023 yılı hedeflerine ulaşacak."

Son gelişmelerin ABD Başkanı Donald Trump döneminde iki ülke ilişkilerinin müttefikliğe uygun nitelikte gerçekleşmeyeceğini ortaya koyduğunu ifade eden Uçak, şu değerlendirmelerde bulundu:

"Trump yönetimi, müttefiki Türkiye'de seçimle iş başına gelmiş hükümetle ilişkileri geliştirmek yerine, terör örgütleriyle iş birliğini tercih ettiğini defalarca ortaya koydu. Cumhurbaşkanımız Recep Tayyip Erdoğan'ın dediği gibi bizim yeni müttefiklerle yürüme zamanımız geldi. Yeni müttefikleri mizle Türk lirası ile ticaret yapmak istiyoruz. Türk ihracatçısı olarak Türk lirası ile ihracat yapmaya hazırız."

Temmuz ayında kartlı ödemeye yüklendik!

Bankalararası Kart Merkezi'nin (BKM) verilerine göre, banka kartları ve kredi kartlarıyla temmuz ayında toplam 73,9 milyar TL'lik ödeme yapıldı.

KM, bu yılın temmuz ayı verilerini açıkladı.

Verilere göre, banka kartları ve kredi kartlarıyla temmuz ayında toplam 73,9 milyar TL'lik ödeme yapıldı. Bu tutarın 65 milyar TL'si kredi kartlarıyla ödenirken, 8,9 milyar TL'sinde banka kartları kullanıldı.

Büyüme oranları özelinde incelendiğinde ise banka kartıyla yapılan ödemelerde, önceki yılın aynı dönemine göre büyüme oranı yüzde 40 olurken, kredi kartıyla ödemelerde ise bu

oran yüzde 21 olarak gerçekleşti. Toplam kartlı ödemeler ise son yıllardaki en yüksek büyümeyi göstererek geçen yılın aynı dönemine kıyasla yüzde 23 arttı.

İnternetten kartlı ödemeler 14 milyar TL'ye yaklaştı

İnternetten ödeme alışkanlığının her geçen gün artması kartlı ödeme istatistiklerine de yansırken, temmuz ayında toplam 13,8 milyar TL internetten kartlı ödeme yapıldığı görülüyor. Bu veriler, 2017 yılı temmuz ayıyla kıyaslandığında internetten kartlı ödemelerde yüzde 35 oranında artış gerçekleştiğine işaret ediyor. Geçen yılın aynı döneminde toplam kartlı ödemelerin yüzde 16'sını oluşturan internetten kartlı ödemelerin bu yıl payını artırarak yüzde 18'e ulaştığı görülüyor.

Facebook sayfamız : Gemlik Körfez - Güler Ajans

GEMLİK REHBERİ

GEREKLİ TELEFONLAR	
İtfaiye	110
Polis İmdat	155
Jandarma İmdat	156
Jandarma K.	513 10 55
Polis Karakolu	513 18 79
Gar. Kom.	513 12 06

KAYMAKAMLIK	
Kaymakamlık	513 10 51
C.Savcılığı	513 10 53
C.Savcı Yrd.	513 29 54
Emniyet Müd.	513 10 28

ULAŞIM	
Pamukkale	512 00 26
DENİZ UÇAĞI	513 86 13
Pegasus Akmis Seyahat	514 63 62
METRO	513 12 12
Aydın Turizm	513 20 77
Özer Turizm	512 10 72
Kahberoğlu-Esadaş	514 48 49
Anıtur	514 47 71
Kamil Koç	512 01 83

HASTANELER	
Devlet Hastanesi	517 34 00
Sahil Dev. Hast.	513 23 29
Mer.Sağ.Ocağı	513 10 66
Tomokay Tomografi	513 65 29
Acıbadem	280 44 44

TAKSİLER	
Körfez Taksi	513 18 21
Çınar Taksi	513 24 67
Güven Taksi	513 32 40
Gemlik Taksi	513 23 24
Manastır Taksi	517 33 94

RESMİ DAİRELER	
Telefon Arıza	121
UEDAŞ ARIZA	186
UEDAŞ İşletme	513 45 03
Statyum	514 00 95
Orm.Böl.Şef.	513 12 86
Milli Eğt. Md.	513 11 74
Halk Kütüphane	513 13 53
Askerlik Şb.	513 10 57
Karayolları	513 13 08
Liman Baş.	513 11 33
Mal Müd.	513 10 95
Nüfus Md.	513 37 42
Özel İd. Md.	513 15 07
Tapu Sicl. Müd.	513 14 14
Müftülük	513 13 64
Gümrük Md.	524 85 86
Ver. Dairesi Md.	513 10 92
İlçe Tarım Müd.	513 10 45
İlçe Seç. Md.	513 77 73
Halk Eğitim Müd.	513 18 46
İŞ-KUR	513 71 66

BELEDİYE	
Santral	513 45 21 -23
Başkanlık	513 45 20
BUSKİ	514 57 96
İtfaiye	513 23 25
Muhasebe Md.	513 45 21-182
Yazı İşl. Md.	513 45 21-111
Su Arıza	Yalnız 185

DENİZ OTOBÜSÜ	
Bursa	256 77 84
Mudanya	544 30 60
Yenikapı	(212) 516 12 12
Yalova	(226) 811 13 23
İDO İmam Aslan Dinlenme Tes.	513 23 94

VAPUR - FERİBOT	
Yalova	(226) 814 10 20
Topçular	(226) 363 43 19
Eskihisar	(262) 855 60 31

OTOBÜS	
Şehirlerarası Otobüs Terminali	261 54 00 (18 Hat)

DAĞITICILAR	
GEMDAŞ	513 29 29
Aygaz	513 12 95
Habaş	513 16 37
Mogaz	513 75 58
Ergaz	513 88 43
Milangaz	513 22 59
Habaşgaz	513 45 46
Yeni Likitgaz	513 65 00
BP Gaz	514 59 81
Bütünler Likitgaz	513 80 00
Akçagaz	514 86 70
Totalgaz	514 17 00
Akcan Petrol	513 10 79
MAR-PET	513 30 33
Tuncay Otogaz	513 10 43
Bayza Petrol	513 01 03

Gemlik Körfez

GEMLİK'İN İLK GÜNLÜK SİYASİ GAZETESİ

YEREL SÜRELİ YAYIN

YIL : 43 SAYI : 6158

FİYATI : 50 Kr. (KDV Dahil)

Sahibi : Serap GÜLER

Sorumlu Yazı İşleri Müdürü : Kadri GÜLER

İstiklal Cad. Bora Sok. No:5/A

Tel : 513 96 83 GEMLİK

korfezofset@hotmail.com

Yönetim ve Basım Yeri :

GÜLER AJANS

Matbaacılık-Yayıncılık-Reklamcılık Tesisi

İstiklal Cad. Bora Sok. No:5/A GEMLİK

(Dini bayram Günleri ve Pazar günleri yayınlanmaz)

GEMLİK SİNEMA GÜNLÜĞÜ

VENÜS SİNEMASI

CANAVAR GİBİ

11.30-14.00-16.15-18.30-20.45

ŞEYTAN KAPISI

11.30-14.00-16.15-18.30-20.45

KABİR AZABI

11.30-14.00-16.15-18.30-20.45

513 33 21

YİĞİT İNŞAAT
1987
YAPI MALZEMELERİ LTD. ŞTİ.
BANYO & MUTFAK & SERAMİK & CAM MOZAİK
VİTRİFİYE & BANYO DOLAPLARI & LAMİNAT PARKE
KOMBİ & RADYATÖR & BOYA VE KABA İNŞAAT MALZEMESİ
ISI VE SU YALITIM ÜRÜNLERİ & SIHHİ TESİSAT ÜRÜNLERİ

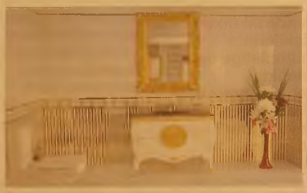

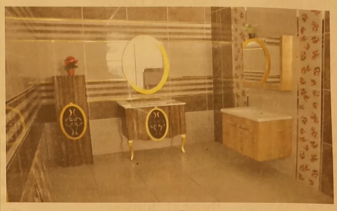

Adliye Binası Altı Yeni Pazar Cad. No: 98
Tel : 0 224 514 31 64 Fax : 0 224 513 90 41 GEMLİK
www.yigitinsaatgemlik.com

GEMLİK ÖZEL HATEM FEN ve ANADOLU LİSESİ
SAĞLIK MESLEK LİSESİ
9. SINIF KAYITLARINA ÖZEL YÜZDELİK DİLİM BURSU

%0-1.25=%100 EĞİTİM BURSU 4.000 TL
%1.26-3.25=%75 EĞİTİM BURSU 6.500 TL
%3.26-5.25=%50 EĞİTİM BURSU 9.000 TL
%5.26-7.25=%25 EĞİTİM BURSU 11.500 TL
%7.26-10.25=%20 EĞİTİM BURSU 11.750 TL
%10.26-15.25=%15 EĞİTİM BURSU 12.250 TL
15.26-20.00=%10 EĞİTİM BURSU 12.750 TL

Fiyatlarımıza Eğitim, yemek, yayınlar kıyafetler dahildir.

%20 ve üzeri eğitim bursu için okulumuza başvurunuz.

ÖZEL HATEM OKULLARI
GEMLİK FEN VE ANADOLU LİSESİ
0224 514 49 49 - 0535 545 28 87
www.hatemokullari.k12.tr

GÜNLÜK 300 TON
YAĞLIK ZEYTİN İŞLEME KAPASİTESİ

1964 KAVLAK DOĞANIN HAZİNESİ

YENİ NESİL KONTİNÜ SİSTEM MAKİNELERDE
YÜKSEK VERİMLİ SIKIM!

MARMARA BÖLGESİ'NİN EN BÜYÜK
www.kavlak.com.tr
ZEYTİNYAĞI FABRİKASI

MRK : Umurbey Mh. Yalova Yolu Cd. N:42 Gemlik - BURSA FABRİKA : Umurbey Mh. Yalova Yolu Cd. No:44 Gemlik - BURSA
Şube 1: GEMLİK İSTİKLAL CAD. Şube 2 : OKSİJEN 68 - İSTANBUL YÖNÜ Şube 3 : OKSİJEN 68 -İZMİR YÖNÜ
0224 514 02 02

Kuruluş:1973

Gemlik Körfez

GEMLİK'İN İLK GÜNLÜK SİYASİ GAZETESİ

16 Ağustos 2018 Perşembe www.gemlikkorfezgazetesi.com 50 Kr.

GEMLİK B.Y.K. Zeytinyağı

B.Y.K. ZEYTİNCİLİK
Gıda San. ve Tic. Ltd. Şti.
Hamidiye Mahallesi Orhangazi Caddesi
Yeni Zeytin Hali No: 24 Gemlik /BURSA
Tel : 0.224 513 06 77 Fax : 513 30 30

Petrol Ofisi'nin düzenlediği gecede, ay sonunda başlayacak olan Balık yasaklarının kalkması için kutlama yemeği düzenlendi

Balıkçı ve satıcılar Petrol Ofisi'nin konuğu oldular

Petrol Ofisi tarafından Akcan Petrol aracılığıyla ilçemiz ve çevre köylerdeki balık çılara önümüzdeki günlere açılacak olan yeni av dönemi nedeniyle yemek verildi. Gece Petrol Ofis Türkiye Deniz Satış Müdürü Satış Celal Ersan ve Petrol Ofis görevlileri ile Akcan Petrol İşletmesi sahibi Alaattin Akcan, oğlu Uğur Akcan ile personeli ile Gemlik, Narlı, Karacaali, Kapaklı, Fıstıklı ve Armutlu'dan gelen 100'ün üzerinde balıkçı ve reisleri ile Bursalı balıkçı kabzımalları katıldı. 2'de

Ağdemir ve Çakır Ankara'dan döndüler

Türkiye Odalar ve Borsalar Birliği'nce Ankara'da düzenlenen Marmara Bölgesi Odalar ve Borsalar Başkanları toplantısına katılan Gemlik Ticaret ve Sanayi Odası Başkanı Paşa Ağdemir ve Gemlik Ticaret Borsası Başkanı Özden Çakır, TOBB Başkanı Rifat Hisarcıklıoğlu'nun katıldığı toplantıda Gemlik'in sorunlarını merkeze ilettikten sonra dün ilçemize döndüler

Güne Bakış

Kadri GÜLER
kadri_guler@hotmail.com

Vatan Haini..

ABD'nin Türk malı demir çelik ve alüminyum ürünlerinin ABD'ye girişinde vergileri artırmasının Trump tarafından onaylaması Türkiye açısından tepki gördü.

ABD'nin Türkiye'de terör örgütüne destek ve casusluk iddiasıyla tutuklu olan rahibin serbest bırakılmasını istemesi ise pişmiş aşa su kattı.

Birden bire Türkiye de 1970'li yıllardaki gibi bir ABD karşıtlığı çığ gibi büyüyor.

Bunda en önemli etken, Cumhurbaşkanının açıklamaları oldu.

Şimdi kimi dolarları yakıyor, kimi ABD malı cep telefonlarını kırıyor, dolar bozduranlara bedava meyve dağıtan esnaflarımız türedi. *Dev. 4'de*

GEMLİK'TE SİGORTACILIĞIN GÜVENİLİR ADRESİ
SAĞLIK SİGORTACILIK
+90 532 414 36 28
+90 224 512 22 39
+90 224 512 22 38
+90 850 304 22 39

TRAFİK SİGORTASI
KASKO
EV VE İŞYERİ YANGIN ve DEPREM SİGORTASI

Merkez : Dr. Ziya Kaya Mah. İstiklal Cd. No: 82/A GEMLİK
Şube : Dr. Ziya Kaya Mah. Sağlık Sok. No: 10/B GEMLİK
erdogansaglik@hotmail.com

HANVET CLINIC
İDRAR TAHLİLİ
KAN TAHLİLİ
RÖNTGEN
ULTRASON
UCUZ MAMA
KISIRLAŞTIRMA
OPERASYONLAR
www.hanvetclinic.com
hanvetclinicgemlik hanvetveterinerclinic
Asım Kocabıyık Merkez Camii Karşısı
Tel : 0 224 513 51 52 GEMLİK

Petrol Ofisi'nin düzenlediği gecede, ay sonunda başlayacak olan Balık yasaklarının kalkması için kutlama yemeği düzenlendi

Balıkçı ve satıcılar Petrol Ofisi'nin konuğu oldular

Petrol Ofisi tarafından Akcan Petrol aracılığıyla ilçemiz ve çevre köylerdeki balık çılara önümüzdeki günlere açılacak olan yeni av dönemi nedeniyle yemek verildi.
Atamer Hotel Restaurantında düzenlenen gece Petrol Ofis Türkiye Deniz Satış Müdürü Satış Celal Ersan ve Petrol Ofis görevlile ri ile Akcan Petrol İşletmesi sahibi Alaattin Akcan, oğlu Uğur Akcan ile personeli ile Gemlik, Narlı, Karacaali, Kapaklı, Fıstıklı ve Armutlu'dan gelen 100'ün üzerinde balıkçı ve reisleri ile Bursalı balıkçı kabzımalları katıldı.
Gecede, Petrol Ofisi tanıtım yapılan bir sinevizyon gösteri sinden sonra konu şan Petrol Ofisi Deniz Müdürü Celal Ersen Petrol Ofisinin büyük bir yapı oldu ğunu ve Türkiye'nin en büyük ikinci özel şirketi konumunda bulunduğunu söyledi.
Ersan, şöyle konuştu:
"1.720 akaryakıt istasyonu, 1.450 köy pompasına ikmal, 9 akaryakıt terminali, 3 LPG terminali, 20 hava alanı ikmal ünitesi, 1 madeni yağ fabrikası ve yaklaşık 850 binmetreküp depolama kapasitesi ile Türkiye'de benzeri bulunmayan büyüklük ve çeşitlilikte güçlü bir alt yapıya sahiptir.

Celal Ersan

PAZARIN LİDERİYİZ
Petrol Ofisi olarak, Türkiye akaryakıt pazarının geleneksel lideriyiz. Petrol Ofisi Madeni Yağlarda, 122 bin tonun üzerin deki satışı ise made ni yağ ve kimyasallar pazarının lideridir. İleri teknolojisi, 140 bin tonluk üretim kapasitesi ile Petrol Ofisi Madeni Yağlar bugün, 4 kıtada 33 ülkeye ihracat gerçekleştirmekte dir. PO AIR ile de Türkiye'de havacılık ve jet yakıtı pazarın da faaliyet gösteren en eski şirket konu mundayız. Petrol Ofisi'nin karada ve havacılık alanındaki bu güçlü hizmetleri, denizde de aynı şekil de devam ediyor. Petrol Ofisi Deniz Satışları - PO Mari ne, Türkiye'de denizcilik sektörüne transit ÖTV'siz, gümrüklü yakıtlar ve deniz yağlarında, ikmal, üretim ve hizmetlerini bir arada sunabilen yegâne şirket konumunda. Hopa'dan İskenderun'a kadar Türkiye'nin tüm sahil şeridi boyunca konumlandırılmış 7 deniz terminali ve 1 yüzer istasyonumuz ile Türkiye denizlerinin tama mında yakıt ikmali yapabilen tek marka konumundayız. Gümrüklü satışlarda ülkenin sahil şeri dine yayılmış en geniş bayi & tesli matçı ağı ve 5 marina istasyonuna sahibiz. 12 deniz tankeri (barç) ile transit ve iç pazarda yıllık 600.000 tonun üzerinde yakıt ikmali gerçekleştiriyoruz. Bunu da örneklemek gerekirse; PO Marine'nin bir günde yaptığı ortalama yakıt satışı miktarı; iyi satış performans larına sahip 120 istasyonun günlük satış miktarının topla mına eşittir. PO Mari ne'in yıllık satışı; Türkiye'de trafiğe kayıtlı toplam 12 milyonu aşkın her binek aracın depo sunu bir kez doldu racak büyüklüktedir. Bu örnek de uzaydan verelim isterse niz; PO Marine'in yıllık satışı ile büyük bir uzak sefer gemisi (ki bu gemiler malumunuz biraz fazla yakarlar), Dünya ile Ay arasında en az 20 sefer düzenleyebilir. PO Marine'in hizmeti, ülke suları ile de sınırlı kalmı yor, dünyadaki tüm limanlardan gelen yakıt taleplerine anında cevap verebiliyor. PO Marine, hali hazırda Türkiye suları ile birlikte acenteler üzerinden dünyanın farklı ülkelerinde hizmet veriyor. Moritanya'da Türk balıkçılarına hizmet veriyoruz İşte böylesine deva sa bir yapı içerisinde değerli bayimiz Akcan Petrol bizler için özel bir önem ve farklı anlamlar ifade ediyor. Bu güzel günü bizlere yaşat tıkları için öncelikle Akcanlar Petrol yönetimine Alaattin Akcan ve Uğur Akcan'a ve emeği geçen herkese teşekkür ediyorum."
Gecede balıkçılar arasında yapılan çekiliş ile ruada numaraları çıkanlara İpod 6 cep telefonu, Samsung cep telefonu, derin dondurucu, laptop, televizyon gibi hediyeler dağıtıldı. Balıkçılar ve balık satıcıları olan kabzımallar gecenin ilerleyen saatlerine kadar müzik eşliğinde neşeli bir zaman geçirdiler.

KAŞEDE BEKLEMEK YOK
KALİTELİ KAŞELER UYGUN FİYATLARLA
1 SAATTE TESLİM EDİLİR
GÜLER AJANS
MATBAACILIK - YAYINCILIK - REKLAMCILIK

İstiklal Caddesi Bora Sokak No : 5/A
Tel : (0.224) 513 96 83 GEMLİK

Gemlik Körfez
GEMLİK'İN İLK GÜNLÜK SİYASİ GAZETESİ

Bursa'daki feci kazanın otobüs görüntüsü içler acısı

Bursa'da 1 öğrencinin hayatını kaybettiği, 37 öğrencinin ise yaralandığı kazada bütün yaralıların hastanelere kaldırılması ve olay yerindeki incelemenin bitmesinin ardından, yaralı öğrencilerin eşyaları toplanarak otobüsün enkazı kaldırıldı.
Bursa'da Uludağ'ı gezmeye giden öğrencileri taşıyan 16 S 0825 plakalı otobüs şarampole devrildi. Kazada 37 öğrenci yaralandı, 1 öğrenci hayatını kaybetti. Kazayla ilgili olay yerinde uzun süre çalışma yapan ekipler, otobüste sıkışan 5 öğrenciyi de kurtarmayı başardı. Yaralı öğrenciler hastanelere sevk edilirken, geride kalan eşyaları olay yerindeki ekipler tarafından toplandı. Kazayla ilgili soruşturma başlatan polis ekipleri olay yerindeki incelemesini tamamladı. Kazanın yaşandığı otobüsün enkazı kaldırıldı. Kazayla ilgili soruşturma devam ediyor.

Bursa'da terör operasyonu!

Çanakkale merkezli, aralarında Bursa'nın da bulunduğu 3 ilde düzenlenen operasyonda, sosyal medya aracılığıyla terör örgütü PKK/KCK propagandası yaptıkları öne sürülen 8 zanlı gözaltına alındı.
İl Emniyet Müdürlüğü Terörle Mücadele ve İstihbarat şubeleri ekipleri, sosyal medya aracılığıyla terör örgütü PKK/KCK propagandası yaptıkları iddia edilen 10 kişinin

yakalanması için Çanakkale, İstanbul ve Bursa'da belirlenen adreslere eş zamanlı operasyon düzenledi. Operasyonda, 8 zanlı gözaltına alındı. Adresle rinde bulunamayan 2 kişinin yakalanması için çalışma başlatıldı. Zanlılar, sağlık kontrolünün ardından emniyete getirildi.

Liman başkanının cenazesi Eskişehir'e gönderildi

Balıkesir'in Bandırma ilçesinde evinde ölü bulunan Liman Başkanı Bahadır Ay'ın (52) cenazesi toprağa verilmek üzere Eskişehir'e gönderildi.
Bandırma Liman Başkanı Bahadır Ay, dün sabah göreve gitmeyince, çalışanlar cep telefonuyla kendisine ulaşmaya çalıştı. Eşi, öğrenim gören kızını ziyaret için gittiği İstanbul'da bulunan Bahadır Ay, telefona cevap ver-

meyince, çalışanlar Hacı Yusuf Mahallesi Mücahitler Sokak'taki lojmanına gitti. Ay kapıyı da açmayınca polise haber verildi. Gelen polisler, çilingir yardımıyla girdiği evde Bahadır Ay'ın cansız bedeni ile karşılaştı. Daha önce iki kez kalp krizi geçiren Bahadır Ay'ın cenazesi, otopsi için Bursa Adli Tıp Kurumu'na gönderildi.

Depoda çıkan yangının detayları ortaya çıktı

Bursa'da tüp bayii işleten İsmail Akçan, kamyonunda bulunan tüplerini hırsızlar çalmasın diye arkadaşının deposuna bıraktı. Ancak çıkan yangında tüpler bomba gibi patladı.
Soğanlı odun depolarında bulunan bir lastik deposunda gece geç saatlerde bilinmeyen sebeple yangın çıktı. Alevler lastik deposunun yanındaki odun deposuna sirayet etti. Biri içi tüp dolu iki kamyon alevlere teslim oldu. Tüp bayii işleten İsmail Akçan'ın hırsızlardan bıktığı için kamyonunu arkadaşının boş olan deposuna bıraktığı öğrenildi. Alev alan tüpler bomba gibi patlamaya başladı. Gece itfaiyenin saatler süren müdahalesi

sonrası söndürülen yangının sebep olduğu tahribat gündüz gün yüzüne çıktı. Kamyonda bulunan tüplerin yarısının patladığı görüldü. İtfaiye ekipleri tüpler patlamasın diye soğutma çalışmalarına sabah da devam etti. Deposu yanan Orhan Gürbüz, "Yangın gece saatlerinde komşumun lastik dükkanında başlamış. İtfaiye ekiplerinin verdiği bilgiye göre sabotaj olma ihtimali varmış. Oradan da yangın bizim depoya sirayet etmiş. Benim depoda da komşuların araçları vardı. Toplam 150 bin liralık zarar var. Devletimizden yardım bekliyoruz" dedi. Hırsızlardan kaçırdığı tüp dolu aracı yangında yanan İsmail Akçan, "Bizim kendi depomuzda 1 gün önce hırsızlık meydana geldi. Ben de tedbir için aracımı buraya park ettim. Gece haber geldi. Hırsızlardan kaçırdığım tüplerim yangında zarar gördü. 70 bin lira zararımız var" dedi

SATILIK
KÜÇÜK KUMLA ÖZGÜZELYALI SİTESİNDE HAVUZLU EŞYALI 2+1 DAİRE SAHİBİNDEN SATILIK
0 535 378 18 00

Facebook sayfamız : Gemlik Körfez - Güler Ajans

Güne Bakış

Kadri GÜLER
kadri_guler@hotmail.com

Vatan Haini...

Bu tepkileri solcular yapsaydı, bilin ki çoktan vatan haini ve komünist derlerdi.

Aynı 1970'lı yıllardaki gibi..

Amerikan 6. filosunun İstanbul'a demir attığında, o günlerin devrimci gençleri, "Tam BağımsızTürkiye" sloganlarıyla Amerikan filosunu protesto ederler ken, MTT Birliği üyeleri ABD filosunun karşında namaz kılarken, çivili tahtalarla devrimci gençlerin üzerine yürüdüğü günleri unuttular.

Kimdi o MTTB likli gençler?

Bugünkü AKP'liler.. Erdoğan, Gül, Karaman vb.

Suriye yi yok etmek, Esat rejimini yıkma isteyen ABD nin Büyük Ortadoğu projesini kim uygulamaya soktu.

AKP'li Türkiye Cumhuriyeti hükümeti.

O proje sonunda 3.5 milyon Suriyeli'ye bakmak zorunda kaldık.

ABD'nin Irak'a girmek istemesine karşı çıkan AKP' lileri kim partiden tasfiye etti?

Ertuğrul Yalçınbayır gibi bir yurtsever neden AKP-den dışlandı?

ABD çıkarlarını korumadığı için.

Suriye topraklarında şimdi ABD ve Rus üstleri ile doldu.

Bugün ise durum değişti.

Dünyanın jandarması olan ABD, her istediğini yap tırmak istiyor. Yapmayanları ise cezalandırıyor.

Bunu bilenler hep iktidarı uyardı. Dinletemediler.

Şimdi ise BİM bile ABD ürünü İport 6 telefon satışını iptal etti. Kimi dolar alanları, vatandaşlıktan çıkarmak istiyor, kimi dolar bozdurana kombine maç bileti veriyor.

Din adamları ise cihat ilan ediyor, iktidarı eleştiren leri bir yandan da vatan haini ilan ediyorlar.

Oysa sizlerin komünist dediğiniz Nazım Hikmet, 1962 yılında "Vatan Haini" şiirinde ABD için bakın neler demiş.

"Nâzım Hikmet vatan hainliğine devam ediyor hâlâ.
Amerikan emperyalizminin yan sömürgesiyiz, dedi Hikmet.
Nâzım Hikmet vatan hainliğine devam ediyor hâlâ."

Bir Ankara gazetesinde çıktı bunlar, üç sütun üstüne, kapkara haykıran puntolarla,

bir Ankara gazetesinde, fotoğrafı yanında Amiral Vilyamson'un

66 santimetre karede gülüyor, ağzı kulaklarında, Amerikan amirali

Amerika, bütçemize 120 milyon lira hibe etti, 120 milyon lira.

"Amerikan emperyalizminin yan sömürgesiyiz, dedi Hikmet

Nâzım Hikmet vatan hainliğine devam ediyor hâlâ."

Evet, vatan hainiyim, siz vatanperverseniz, siz yurtsever seniz, ben yurt

hainiyim, ben vatan hainiyim.

Vatan çiftliklerinizse,

kasalarınızın ve çek defterlerinizin içindekilerse vatan,

vatan, şose boylarında gebermekse açlıktan,

vatan, soğukta it gibi titremek ve sıtmadan kıvranmaksa yazın,

fabrikalarınızda al kanımızı içmekse vatan,

vatan tırnaklarıysa ağalarınızın,

vatan, mızraklı İmühalse, vatan, polis copuysa,

ödeneklerinizse, maaşlarınızsa vatan,

vatan, Amerikan üsleri, Amerikan bombası, Amerikan donanması topuysa,

vatan, kurtulmaksa kokmuş karanlığımızdan,

ben vatan [illegible]

Yazın üç [illegible] üstüne kapkara haykıran puntolarla :

Nâzım Hik[illegible]tan hainliğine devam ediyor hâla. 20.7.1962

Ömer Halisdemir Aile Sağlık Merkezi açıldı

Gemlik Belediyesi tarafından Eşref Dinçer, Ömer Halisdemir Aile Sağlık Merkezi hizmete açıldı. 416 metrekare inşaat alanına sahip, 9 Doktor odası, 3 tıbbi müdahale odası, 1 bebek emzirme odası, kadın, erkek ve engelli tuvaletleri ile mutfak kat ofisi, depo ve temizlik odalarının da yer aldığı Ömer Halisdemir Aile Sağlığı Merkezinin açılışı için tören düzenlendi. Törende açılış konuşmasını yapan Başkanı Refik Yılmaz, 15 Temmuz hain darbe süreci nin sembol şehitlerinden olan ve ülkenin işgalden kurtuluşunu sağla yan Şehit Ömer Halisdemir isminin verildiği Aile Sağlığı Merkezini hizmete sunmaktan mutluluk duyduklarını söyledi.

"Sağlık ocaklarımız, apartman altlarında dükkânlarda değil, şehrin en ulaşılır, en güzel yerlerinde olsun istedik" diye konuşan Yılmaz, *"İbn-i Sina Aile Sağlığı Merkezinin ardından bugünde Ömer Halisdemir Aile Sağlığı Merke zimizi açıyoruz. İnşallah bayramdan hemen sonra Hisartepe Mahalle mizdeki Farabi Aile Sağlığı Merkezi ve yıl bitmeden de Balıkpazarı Mahal lemizdeki Şifa Hatun Sağlık Merke zimizi hizmete suna rak, 5 mahallemizin sağlık alanındaki ihtiyaçlarını büyük ölçüde karşılamış olacağız"* dedi. Bursa İl Sağlık Müdürü Özcan Akan, Gemlik'in sürekli nüfusu artan ve sağlık alanında ciddi anlamda talep gören bir ilçe olduğunu belirttti. Akan, İl Sağlık Müdürlüğü bünyesinde, 8. Aile Sağlık Merkezini hizmete açıldığına dikkat çekti. Bursa'nın, en fazla yatırım alan illerden bir tanesi olduğunu açıklayan Akan, 17 ilçenin 17'sine de hastane kazandır dıklarını hatırlatarak, bundan sonraki süreçte de mahallelere Sağlıklı Yaşam Merkezleri kazandıracaklarını söyledi.

AVM önündeki kanepeler ilgi bekliyor

CİUS AVM merkezi önündeki mini parkta bulunan otur ma gruplarının hali perişan durumda. Daha çok emekli lerin tercih ettiği bir yer olan AVM önündeki oturma ve dinlenme alanında bu lunan kanepelerin kırık ve boyasız olması dikkat çekiyor. Burada oturan emekliler gazetemi ze yaptığı açıklama da, temizliğin her gün yapıldığını belirterek, *"Kanepelerin uzun zamandır boyasız ve bakımsız bir durumda olmasını Gemlik'e yakıştıra mıyoruz. İlçenin en önemli merkezinde bulunan oturma durumunun ilgililerce görülme mesini hayretle karşılıyoruz."* dediler.

İşsizlik rakamları açıklandı!

Türkiye genelinde 15 ve daha yukarı yaştakilerde işsiz sayısı 2018 yılı Mayıs döneminde geçen yılın aynı dönemine göre 89 bin kişi azalarak 3 milyon 136 bin kişi oldu

İşsizlik oranı 0,5 puanlık azalış ile yüzde 9,7 seviyesinde gerçekleşti. Aynı dönem de; tarım dışı işsizlik oranı 0,6 puanlık azalış ile yüzde 11,6 olarak tahmin edildi. Genç nüfusta (15-24 yaş) işsizlik oranı 2 puanlık azalış ile yüzde 17,8 olurken,15-64 yaş grubunda bu oran 0,5 puanlık azalış ile yüzde 9,9 olarak gerçekleşti.

İstihdam oranı yüzde 48,1 oldu

İstihdam edilenlerin sayısı 2018 yılı Mayıs döneminde, bir önceki yılın aynı dönemine göre 650 bin kişi artarak 29 milyon 138 bin kişi, istihdam oranı ise 0,4 puanlık artış ile yüzde 48,1 oldu.

Bu dönemde, tarım sektöründe çalışan sayısı 97 bin kişi azalırken, tarım dışı sektörlerde çalışan sayısı 747 bin kişi arttı. İstihdam edilenlerin yüzde 18,8'i tarım, yüzde 19,5'i sanayi, yüzde 7,2'si inşaat, yüzde 54,6'sı ise hizmet sektöründe yer aldı. Önceki yılın aynı dönemi ile karşılaştırıldığında tarım sektörünün istihdam edilenler içindeki payı 0,8 puan, inşaat sektörünün payı 0,3 puan azalırken, sanayi sektörünün payı 0,6 puan, hizmet sektörünün payı 0,6 puan arttı.

İşgücüne katılma oranı yüzde 53,3 olarak gerçekleşti

İşgücü 2018 yılı Mayıs döneminde bir önceki yılın aynı dönemine göre 561 bin kişi artarak 32 milyon 274 bin kişi, işgücüne katılma oranı ise 0,3 puan artarak yüzde 53,3 olarak gerçekleşti. Aynı dönemler için yapılan kıyaslamalara göre; erkeklerde işgücüne katılma oranı değişim göstermeyerek yüzde 72,6, kadınlarda ise 0,5 puanlık artışla yüzde 34,4 olarak gerçekleşti.

Gastronomi ustaları Bursa'da buluştu

Gastronomi Turizmi Derneği üyeleri, Bursa'ya geldi. Şehre has lezzetlerin tadına bakan gastronomi uzmanları, Büyükşehir Belediyesi'ne ait Bursa Vakıf Kültürü, Merinos Tekstil ve Sanayi, Bursa Göç Tarihi ve Bursa Bıçak müzelerini de gezdi.

Gastronomi Turizmi Derneği tarafından Şanlıurfa'dan başlatılan 'Marka Gastronomi Kentler Ziyaretleri'nin son durağı Bursa oldu. Bursa Turizm Platformu'nun desteğiyle yapılan geziye; yemeiçme üzerine yazan blogerlar, süreli yayın temsilcileri ve mutfak sanatları ile ilgilenen profesyoneller katıldı. Ziyaret kapsamında Merinos Müze Sergi alanında düzenlenen toplantıda, Büyükşehir Belediyesi Kültür ve Sanat Daire Başkanı Aziz Elbas tarafından Bursa'da gastronomi üzerine gerçekleştirilen çalışmalar hakkında bilgiler verildi

Facebook sayfamız : Gemlik Körfez - Güler Ajans

Bayramda otoyol ve köprüler ücretsiz olacak

Kurban Bayramı tatilini kapsayan 9 gün süresince Karayolları Genel Müdürlüğü sorumluluğundaki köprü ve otoyollardan geçişler ücretsiz olacak urban Bayramı tatili süresince Karayolları Genel Müdürlüğü sorumluluğundaki köprü ve otoyollardan geçişlerin ücretsiz olmasına ilişkin karar Resmi Gazete'de yayımlandı. Türkiye Cumhur başkanı Recep Tayyip Erdoğan'ın imzasıyla yayımla nan Cumhurbaş kanı kararına göre, Kurban Bayramı dolayısıyla 18 Ağustos Cumartesi günü saat 00.00'dan başlayarak, 27 Ağustos Pazartesi saat 07.00'ye kadar "yap-işlet-devret"

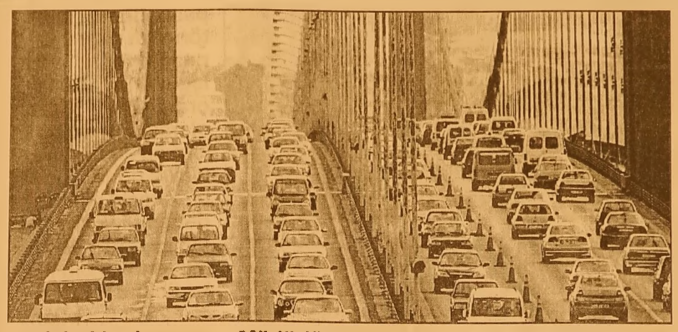

projeleri hariç olmak üzere Karayolları Genel Müdürlüğü sorumluluğu altında bulunan otoyollar ile 15 Temmuz Şehitler Köprüsü ve Fatih Sultan Mehmet Köprüsü'nden geçişlerde ücret alınmayacak. Aynı karar kapsamında, 21 Ağustos Salı günü saat 00.00'dan başlayarak, 24 Ağustos Cuma günü saat 24.00'e kadar belediyeler ile bunların kurdukları birlik, müessese ve işletmelerce yürütülen toplu taşıma hizmetleri de ücretsiz olacak.

İşçiler kendi isteğine göre tatil planı yapamayacak

Milyonlarca çalışanı yakından ilgilendiren emsal nitelikte bir karara imza atan Yargıtay, yıllık izin zamanının işverenin belirleye ceğini, işçinin kendi isteğine göre tatil planı yapama yacağına hükmetti. Yargıtay, milyonlarca çalışanı yakından ilgilendiren emsal nitelikte bir karara imza attı. Yüksek mahkemeden, yaz aylarının gelmesiyle yıllık izin planları yapanlara kötü haber geldi. Yargıtay 9. Hukuk Dairesi, yıllık izin zamanının işverenin belirleyeceğini, işçinin kendi isteğine göre tatil planı yapama yacağına hükmetti.

İŞ AKDİ TEK TARAFLI FESHEDİLDİ

Bursa'da, savunma sanayi sektöründe hizmet veren bir şirkette çalışan işçi, işverenin bilgisi dahilinde tatil planı yaptı. Bu esnada işyeri el değiştirdi. Yeni gelen yönetim, otel rezervas yonlarını yaptıran çalışana izin kullanamayacağı bildirildi. Büyük şok yaşayan işçi, haksız ve eşitlik ilkesine aykırı olan uygulama üzerine iş akdini tek taraflı feshetti. İşçiye ihbar tazminatı ödendi.Bursa 9. İş Mahkemesi'nde işveren hakkında dava açan tatil mağduru işçi, kağıt üzerinde işveren değişikliği yapıldığını, çalışma yerinin değişmediğini, her iki davalının işini aynı işyerinde yaptığını, iş akdini haklı nedenlerle

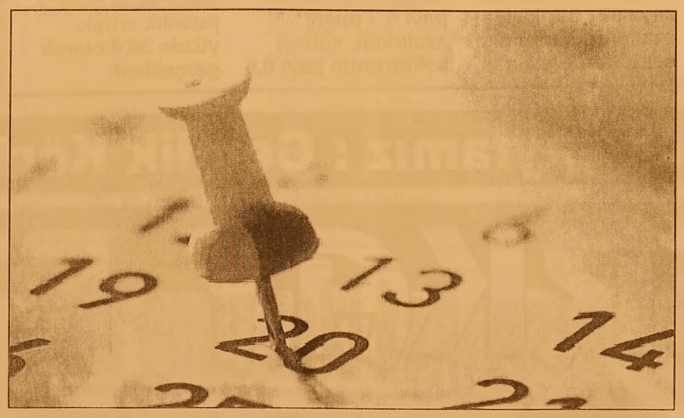

feshettiğini ileri sürerek kıdem tazminatı, fazla mesai ücreti, hafta tatili ücreti ve ücret farkı alacaklarının davalılardan tahsilini istedi.

YARGITAY'DAN EMSAL NİTELİĞİNDE KARAR

Mahkemede savunma yapan davalı patron, iş akdinin davacı tarafça yıllık izin kullan dırılmadığı gerekçesiyle feshedildiğini, fesih sebebinin İş Kanunu'nun 24. maddesinde sayılan haklı nedenle fesih halleri arasında bulunmadığını öne sürdü. Davacının fesih sebebiyle bağlı olduğunu, bu nedenle haklı fesih söz konusu olmadığını savunarak davanın reddi ile ihbar tazminatının davacı-karşı davalıdan tahsilini talep etti. Mahkeme, davacının iş sözleşmesini feshte haksız olduğu gerekçesiyle davanın kısmen kabulüne ve bununla bağlı olarak karşı davada ihbar tazminatının davacı-karşı davalıdan tahsiline karar verdi. Kararı davacı-karşı davalı vekili temyiz etti. Yargıtay 9. Hukuk Dairesi emsal nitelikte bir karara imza attı. Kararda, davacıya ait fesih bildiriminde, şirketin sağladığı tatil olanağından faydalanmak üzere gerekli izin tarihlerini yönetime ve insan kaynakları departmanına bildirerek, otel rezervasyonu ve ödemelerini yaptırdığına dikkat çekildi. Son gün yeni yönetim tarafından izin hakkını kullanamayacağının tarafına bildirildiği, bu haksız ve eşitlik ilkesine aykırı olan yazı nedeniyle iş akdinin tazminatları ödenerek fesih edilmesinin istendiğinin bildirildiği hatırlatıldı

KAŞEDE BEKLEMEK YOK
KALİTELİ KAŞELER UYGUN FİYATLARLA
1 SAATTE TESLİM EDİLİR
GÜLER AJANS
MATBAACILIK - YAYINCILIK - REKLAMCILIK

İstiklal Caddesi Bora Sokak No : 5/A
Tel : (0.224) 513 96 83 GEMLİK

Kredi kartlarıyla ilgili önemli değişiklik!

Bankacılık Düzenleme ve Denetleme Kurulu'nun banka kartları ve kredi kartları, bankaların kredi işlemleri, finansal kiralama, faktoring ve finansman şirketlerinin kuruluş ve faaliyet esasları hakkında olmak üzere üç yönetmelikte değişiklik yapılması kabul edildi. Bankacılık Düzenleme ve Denetleme Kurulu (BDDK) banka kartları ve kredi kartları, bankaların kredi işlemleri, finansal kiralama, faktoring ve finansman şirketlerinin kuruluş ve faaliyet esasları hakkında olmak üzere üç yönetmelikte değişiklik yapılması kabul edildiğini açıkladı. Kurumunda yapılan duyuruda banka kartları ve kredi kartları hakkında yönetmelikte yapılan değişiklikler şöyle sıralandı: "Mal veya hizmet alımı sonrası belli bir ücret karşılığı borcun taksitlendirilmesi veya ödemenin ertelendiği dönemler de dâhil olmak üzere, kredi kartları ile gerçekleş tirilecek mal ve hizmet alımları ile nakit

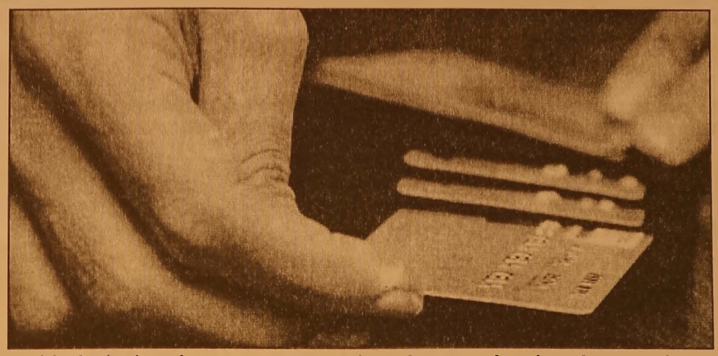

çekimlerinde taksitlendirme süresi on iki ayı geçemez. Bu süre; elektronik eşya alımlarında üç ay, bilgisayar alımlarında, kulüp ve derneklere yapılan ödemelerde, havayolları, seyahat acenteleri, taşımacılık ve konaklama ile ilgili harcamalarda altı ay, sağlık ve sosyal hizmetler ile ilgili harcamalarda ve sağlık ürünü alımlarında, vergi ödemelerinde dokuz ay olarak uygulanır. Kredi kartlarıyla gerçek leştirilecek kuyum, telekomünikasyon, doğrudan pazarlama ile ilgili harcamalar, yurt dışında yapılan harcamalar ve, yemek, gıda, alkollü içecek, akaryakıt, kozmetik, ofis malzemesi ile hediye kart, hediye çeki ve benzeri şekillerde herhangi somut bir mal veya hizmeti içermeyen ürünlerin alımlarında taksit uygulanamaz. Kurumsal kredi kartları ile, mal veya hizmet alımı sonrası belli bir ücret karşılığı borcun tak sitlendirilmesi veya ödemenin ertelendiği dönemler de dâhil olmak üzere gerçekleş tirilecek mal ve hizmet alımları ile nakit çekimlerinde taksitlendirme süresi dokuz ayı geçemez"

ABD mallarına ek vergi getirildi

ABD'den ithal edilen bazı ürünlere ek vergi getiren karar Resmi Gaze te'de yayımlandı. Aralarında pirinç, alkollü içecekler, yaprak tütün, binek otomobil, güzellik veya makyaj malzemelerinin de olduğu ABD menşeli bazı malla rın ithalatında uygulanan ek mali yükümlülük oranları iki kat artırıldı. ABD menşeli bazı ürünlerin ithalatında ek mali yükümlülük uygulanmasına dair kararda değişiklik yapılmasına ilişkin Cumhurbaşkanı kararı Resmi Gazete'de yayımlandı.

BAZI ÜRÜNLERİN VERGİSİ YÜZDE 100 ARTIRILDI

Türkiye Cumhurbaşkanı Recep Tayyip Erdoğan'ın

imzasıyla Resmi Gazete'de yayımlanan karara göre, 11 Haziran 2018'de yürürlüğe konulan ABD menşeli bazı ürünlerin ithalatında ek mali yükümlülük uygulanan oranlar yüzde 100 artırıldı.

ARALARINDA OTOMOBİL, ALKOLLÜ İÇECEK, TÜTÜN,KOZMETİK VE BİRÇOK ÜRÜN VAR

Yapılan düzenleme ile kuruyemiş ürünlerine yüzde 20, prince yüzde 50'ye, alkol oranı yüzde 80'den az olan içeceklere yüzde 140, tütün ürünlerine yüzde 60 ve binek otomobillere yüzde 120 ek vergi uygulanacak.

Başkan Recep Tayyip Erdoğan, Siyaset, Ekonomi ve Toplum Araştırmaları Vakfı (SETA) tarafından düzenlenen "İktidarının 16. Yılında AK Parti Sempozyumu"nda yaptığı açıklamada, ABD ürünlerine boykot uygulanacağını açıklamıştı.

Facebook sayfamız : Gemlik Körfez - Güler Ajans

GEMLİK REHBERİ

GEREKLİ TELEFONLAR

İtfaiye	110
Polis İmdat	155
Jandarma İmdat	156
Jandarma K.	513 10 55
Polis Karakolu	513 18 79
Gar. Kom.	513 12 06

KAYMAKAMLIK

Kaymakamlık	513 10 51
C.Savcılığı	513 10 53
C.Savcı Yrd.	513 29 54
Emniyet Müd.	513 10 28

ULAŞIM

Pamukkale	512 00 28
DENİZ UÇAĞI	512 86 13
Pegasus Akmis Seyahat	514 83 82
METRO	513 12 12
Aydın Turizm	513 20 77
Güzel Turizm	513 10 72
Kanberoğlu-Esadaş	514 46 46
Anıtur	512 47 71
Kamil Koç	512 01 83

HASTANELER

Devlet Hastanesi	517 34 00
Sahil Dev. Hast.	513 23 29
Mer.Sağ.Ocağı	513 10 68
Tomokay Tomografi	513 65 29
Acıbadem	280 44 44

TAKSİLER

Körfez Taksi	513 18 21
Çınar Taksi	513 24 67
Güven Taksi	513 32 40
Gemlik Taksi	513 23 24
Manastır Taksi	517 33 94

RESMİ DAİRELER

Telefon Arıza	121
UEDAŞ ARIZA	186
UEDAŞ İşletme	513 45 03
Statyum	514 00 95
Orm.Böl.Şef.	513 12 86
Milli Eğt. Md.	513 11 74
Halk Kütüphane	513 13 53
Askerlik Şb.	513 10 57
Karayolları	513 13 08
Liman Baş.	513 11 33
Mal Müd.	513 10 95
Nüfus Md.	513 37 42
Özel İd. Md.	513 15 07
Tapu Sicl. Müd	513 14 14
Müftülük	513 13 64
Gümrük Md.	524 85 86
Ver. Dairesi Md.	513 10 92
İlçe Tarım Müd.	513 10 45
İlçe Seç. Md.	513 77 73
Halk Eğitim Müd.	513 18 46
İŞ-KUR	513 71 66

BELEDİYE

Santral	513 45 21 -23
Başkanlık	513 45 20
BUSKİ	514 57 96
İtfaiye	513 23 25
Muhasebe Md.	513 45 21-182
Yazı İşl. Md.	513 45 21-111
Su Arıza	Yalnız 185

DENİZ OTOBÜSÜ

Bursa	256 77 84
Mudanya	544 30 60
Yenikapı	(212) 516 12 12
Yalova	(226) 811 13 23
İDO İmam Asian Dinlenme Tes.	513 23 94

VAPUR - FERİBOT

Yalova	(226) 814 10 20
Topçular	(226) 363 43 19
Eskihisar	(262) 655 60 31

OTOBÜS

Şehirlerarası Otobüs Terminali	261 54 00 (18 Hat)

DAĞITICILAR

GEMDAŞ	513 29 29
Aygaz	513 12 95
Habaş	513 16 37
Mogaz	513 75 58
Ergaz	513 88 43
Milangaz	513 22 59
Habaşgaz	513 45 46
Yeni Likitgaz	513 65 00
BP Gaz	514 59 81
Bütünler Likitgaz	513 80 00
Akçagaz	514 88 70
Totalgaz	514 17 00
Akcan Petrol	513 18 79
MAR-PET	513 30 33
Tuncay Otogaz	513 16 41
Beyza Petrol	513 01 03

Gemlik Körfez
GEMLİK'İN İLK GÜNLÜK SİYASİ GAZETESİ
YEREL SÜRELİ YAYIN
YIL : 43 SAYI : 6159
FİYATI : 50 Kr. (KDV Dahil)
Sahibi : Serap GÜLER
Sorumlu Yazı İşleri Müdürü : Kadri GÜLER
İstiklal Cad. Bora Sok. No:5/A
Tel : 513 96 83 GEMLİK
korfezofset@hotmail.com
Yönetim ve Basım Yeri :
GÜLER AJANS
Matbaacılık-Yayıncılık-Reklamcılık Tesisi
Istiklal Cad. Bora Sok. No:5/A GEMLİK
(Dini bayram Günleri ve Pazar günleri yayınlanmaz)

GEMLİK SİNEMA GÜNLÜĞÜ
VENÜS SİNEMASI
CANAVAR GİBİ
11.30-14.00-16.15-18.30-20.45
ŞEYTAN KAPISI
11.30-14.00-16.15-18.30-20.45
KABİR AZABI
11.30-14.00-16.15-18.30-20.45
513 33 21

YİĞİT İNŞAAT

1987

YAPI MALZEMELERİ LTD. ŞTİ.

BANYO & MUTFAK & SERAMİK & CAM MOZAİK
VİTRİFİYE & BANYO DOLAPLARI & LAMİNAT PARKE
KOMBİ & RADYATÖR & BOYA VE KABA İNŞAAT MALZEMESİ
ISI VE SU YALITIM ÜRÜNLERİ & SIHHİ TESİSAT ÜRÜNLERİ

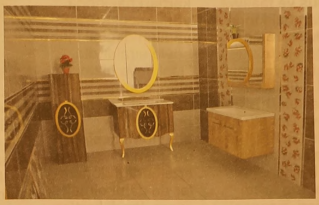

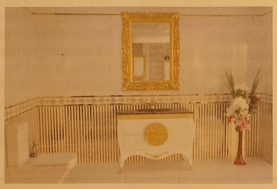

Adliye Binası Altı Yeni Pazar Cad. No: 98
Tel : 0 224 514 31 64 Fax : 0 224 513 90 41 GEMLİK
www.yigitinsaatgemlik.com

GEMLİK ÖZEL HATEM FEN ve ANADOLU LİSESİ
SAĞLIK MESLEK LİSESİ
9. SINIF KAYITLARINA ÖZEL YÜZDELİK DİLİM BURSU

%0-1.25=%100 EĞİTİM BURSU 4.000 TL

%1.26-3.25=%75 EĞİTİM BURSU 6.500 TL

%3.26-5.25=%50 EĞİTİM BURSU 9.000 TL

%5.26-7.25=%25 EĞİTİM BURSU 11.500 TL

%7.26-10.25=%20 EĞİTİM BURSU 11.750 TL

%10.26-15.25=%15 EĞİTİM BURSU 12.250 TL

15.26-20.00=%10 EĞİTİM BURSU 12.750 TL

Fiyatlarımıza Eğitim, yemek, yayınlar kıyafetler dahildir.

%20 ve üzeri eğitim bursu için okulumuza başvurunuz.

ÖZEL HATEM OKULLARI
GEMLİK FEN VE ANADOLU LİSESİ

0224 514 49 49 - 0535 545 28 87
www.hatemokullari.k12.tr

GÜNLÜK 300 TON
YAĞLIK ZEYTİN İŞLEME KAPASİTESİ

KAVLAK
DOĞANIN HAZİNESİ

YENİ NESİL KONTİNÜ SİSTEM MAKİNELERDE
YÜKSEK VERİMLİ SIKIM!

MARMARA BÖLGESİ'NİN EN BÜYÜK
ZEYTİNYAĞI FABRİKASI

www.kavlak.com.tr

MRK : Umurbey Mh. Yalova Yolu Cd. N:42 Gemlik - BURSA FABRİKA : Umurbey Mh. Yalova Yolu Cd. No:44 Gemlik - BURSA
Şube 1: GEMLİK İSTİKLAL CAD. Şube 2 : OKSİJEN 68 - İSTANBUL YÖNÜ Şube 3 : OKSİJEN 68 -İZMİR YÖNÜ

0 224 514 02 02

Gemlik Körfez

Kuruluş:1973

GEMLİK'İN İLK GÜNLÜK SİYASİ GAZETESİ

17 Ağustos 2018 Cuma

www.gemlikkorfezgazetesi.com

50 Kr.

GEMLİK
B.Y.K.
Büyük Zeytin

B.Y.K. ZEYTİNCİLİK
Gıda San. ve Tic. Ltd. Şti.
Hamidiye Mahallesi Orhangazi Caddesi
Yeni Zeytin Hali No: 24 Gemlik /BURSA
Tel : 0.224 513 06 77 Fax : 513 30 30

Emekliler bayram ikramiyesini alabilmek için kuyruklar oluşturdular...

Kurban Bayramı telaşı başladı

Güne Bakış

Kadri GÜLER
kadri_guler@hotmail.com

Sular duruluyor mu?

ABD'nin Türkiye'nin ihraç ettiği demir, çelik ve alüminyum ürünlerinin gümrük vergilerinin iki katına çıkarması, rahip Andrew Brunson'un serbest bırakılmasını isteyen talepleri sonrası doların lira karşısında akıl almaz yükselişinin şoku yavaş, yavaş azalıyor.

Kara cuma olarak tarihe geçecek olan doların 7 liranın üzerine çıkışı, piyasaların durmasına neden oldu.

Dolar dün akşam piyasalarda 5.89, euro ise 6.78 liradan kapandı. Düşüş 1.10 lira dolaylarında.

Öğle saatlerinde dolar 5.65 lere kadar indi.

Devamı sayfa 4'de

Devlet Kurumlarında 9 gün sürecek olan Kurban Bayramı Salı günü başlıyor. Kurban Bayramı nedeniyle dün alışverişlerde telaş başladı. Bayram öncesi ikramiyelerini almak için emekliler kamu bankalarının önünde sabahın erken saatlerinden itibaren uzun kuyruklar oluşturdular. Mağazalar bayram nedeniyle giriş bölümlerini bayram tatlıları ve bayram şekerleri ile çikolata kutularıyla doldurdular. Haberi sayfa 2'de

Bursa da ulaşımda yüzde 50 bayram indirimi

Bursa Büyükşehir Belediye Başkanı Alinur Aktaş, Kurban Bayramı'nda 4 gün boyunca toplu ulaşımın yüzde 50 indirimli yapılacağını söyledi. Başkan Aktaş, kararın vatandaşları sevindireceğini söyledi. Haberi sayfa 4'de

Profesörden Bursa'da korkutan deprem uyarısı!

Boğaziçi Üniversitesi Kandilli Rasathanesi Deprem Araştırma Enstitüsü Ulusal Deprem İzleme Merkezi Müdürü Dr. Doğan Kalafat, Eskişehir Teknik Üniversitesi'nden Prof. Dr. Berkan Ecevitoğlu ve Doç. Dr. Muammer Tün, deprem araştırmaları ve raporlarının yanı sıra Bursa'da yapılacak deprem çalışmalarına yönelik bilgiler paylaştı. Syf 3'de

GEMLİK'TE SİGORTACILIĞIN GÜVENİLİR ADRESİ
SAĞLIK SİGORTACILIK
+90 532 414 36 28
+90 224 512 22 39
+90 224 512 22 38
+90 850 304 22 39

TRAFİK SİGORTASI
KASKO
EV VE İŞYERİ YANGIN ve DEPREM SİGORTASI

Merkez : Dr. Ziya Kaya Mah. İstiklal Cd. No: 82/A GEMLİK
Şube : Dr. Ziya Kaya Mah. Sağlık Sok. No: 10/B GEMLİK

erdogansaglik@hotmail.com

İDRAR TAHLİLİ
KAN TAHLİLİ
RÖNTGEN
ULTRASON
UCUZ MAMA
KISIRLAŞTIRMA
OPERASYONLAR

HANVET CLINIC
www.hanvetclinic.com
hanvetclinicgemlik
hanvetveterinerclinic
Asım Kocabıyık Merkez Camii Karşısı
Tel : 0 224 513 51 52 GEMLİK

Emekliler bayram ikramiyesini alabilmek için kuyruklar oluşturdular...

Kurban Bayramı telaşı başladı

Devlet Kurumlarında 9 gün sürecek olan Kurban Bayramı Salı günü başlıyor. Kurban Bayramı nedeniyle dün alışverişlerde telaş başladı. Emeklilere Ramazan bayramında verilmeye başlanan 1000 liralık ikramiye, Kurban Bayramı nedeniyle de dün verilmeye başlandı. Bayram öncesi ikramiyelerini almak için emekliler kamu bankalarının önünde sabahın erken saatlerinden itibaren uzun kuyruklar oluşturdular. Bayram ikramiyesini alan emekli daha sonra bayram harca maları için ihtiyaç larını olan ürünleri almak için işyerlerini dolaşarak aldığı paranın büyük biri bölümünü harcadı. Kurban Bayramı nedeniyle büyük mağazalarda dün alışveriş yoğunluğu gözlendi. Mağazalar bayram nedeniyle giriş bölümlerini bayram tatlıları ve bayram şekerleri ile çikolata kutularıyla doldurdular. Kurban satışlarında ise fazla hareketlilik göze çarpmadı. Kurbanlık satışla rının bayrama iki gün kala hızlanması bekleniyor. Kurban Bayramı tatilinin uzun olması nedeniyle, SGK ve Emekli Sandığı Emeklilerinin bayram öncesi emekli maaşlarının ödemesini bekledik- lerini ifade ettiler. Maaşların bayram öncesi verilmesi piyasalarda alışve rişin hareketlenmesine neden olması bekleniyor.

Cami Yaptırma ve Yaşatma Derneği Başkanı Fehmi Arslan çay ocağının namaza gelenleri dinleneceği yer olacağını söyledi

Akşemseddin Camii bahçesine çay ocağı yapılıyor

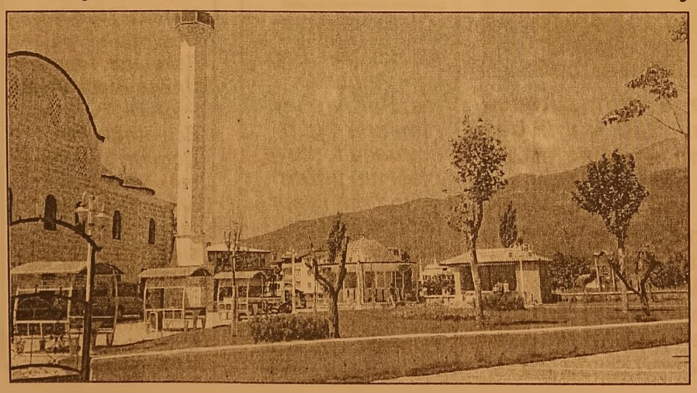

Dr. Ziya Kaya Mahallesi'nde yapımı bir süre önce tamamlanarak ibadete açılan Akşemsettin Camii'nin bah çesi içine çay ocağı inşa ediliyor. Akşemseddin Camii Yaptırma ve Yaşatma Derneği Başkanı Fehmi Arslan, yeni yapılan camiye ibadet etmek için gelen lerin bekleyecekleri ve namaz saatine kadar vakit geçire- cekleri çevrede bir yer olmadığı için, dernek olarak Cami bahçesi içinde bir çay ocağı yapma kararı aldıklarını ve yapımına başladık larını söyledi. Arslan, *"Camiye ibadet için erken gelen bir kardeşimiz yapılacak çay ocağında namaz saatine kadar başka ibadete gelenlerle oturup, sohbet edecekleri ve su veya meşrubat içecekleri, din- lenecekleri bir mekan yaratıyoruz. Böylece cami çevresinde yeni bir hayat ve hare ket lilik doğacaktır. Bölgedeki yerleşim yerleri dağınıklık arz ettiğinden cami çevresi adeta bir merkez haline gelecektir. Bu rada içeçeklerden ücret alınmayacak. Karsak camii yanında nasıl bir çay ocağı varsa, namaz vaktini bekleyen vatandaşlarımız orada zamanlarını sohbetle geçi recekler ve ar dından ibadet lerini yapacaklardır."* dedi.

Gemlik Körfez
ABONE OLDUNUZ MU?
ABONE OLUN OKUYUN OKUTUN

BYEGM
Bu gazete Anadolu'nun Sesi iPad-iPhone uygulamasında yayımlanmaktadır.

Profesörden Bursa'da korkutan deprem uyarısı!

Osmangazi Belediye Başkanı Mustafa Dündar, Türkiye'de kentsel dönüşüm master planı yapan ilk belediye olduk larını belirterek, "Depreme dayanıklı binalarla yaşama alanları oluşturan ve planlı şehirleşmenin önünü açan projeleri şehrimize kazandır mak için çalışıyoruz" dedi.

17 Ağustos Marmara depreminin 19. yıldönümünde, Osmangazi Belediyesi tarafından "17 Ağustos ve Bur sa'nın Deprem selliği" konulu toplantı düzenlendi. Toplantıya konuş macı olarak katılan Boğaziçi Üniversitesi Kandilli Rasathanesi Deprem Araştırma Enstitüsü Ulusal Deprem İzleme Merkezi Müdürü Dr. Doğan Kalafat,Eskişehir Teknik Üniversitesi'nden Prof. Dr. Berkan Ecevitoğlu ve Doç. Dr. Muammer Tün, deprem araştırmaları ve raporlarının yanı sıra Bursa'da yapılacak deprem çalışmala rına yönelik bilgiler paylaştı.

Toplantının açılış konuşmasını yapan Osmangazi Belediye Başkanı Mustafa Dündar, Bursa'nın deprem tehlikesi karşısında önemli kırılganlıklara sahip büyükşehirlerden biri olduğuna dikkat çekerek, belediye olarak Bursa'nın 1. derece deprem kuşağında yer aldığı gerçeğinden hareketle çalıştıklarını söyledi. Belediye bünyesindeki mimarlar, uzmanlar, şehir plancıları ile birlikte, akademik odaların ve üniversitenin de desteğini alarak 2011 yılında Şehircilik Akademisi'ni kur duklarını belirten Dündar, "Şehircilik Akademisi ile kentsel dönüşüm projeleri ve planlı bölgeler oluşturmak, deprem riskine karşı alınacak tedbirleri belirlemek ve uygulamak, şehrimize estetik ve vizyon kazandıracak yatırımlar oluştur mak üzerine çalış malar yaptık. Şehrimizin 30 yıllık vizyonunu şekillen dirmek için kurduğumuz Şehircilik Akademisi ile ayrıca Türkiye'de kentsel dönüşüm master planı yapan ilk belediye olduk. Master plan çalışmaları kapsamında ilçemiz genelinde ulaşım, bina kullanımı, sosyo-ekonomik yapı, kat adetleri analizi, afet riskli ve koruma alanlarının tespitini yaptık. İlçemizi kentsel yenileme, kentsel tasarım, kentsel iyileştirme ve kentsel yeniden oluşum olmak üzere 4 farklı müdahale bölgesine ayırdık" dedi. Başkan Dündar, ayrıca her bölgedek zemin yapısına ilişkin bilgiler neticesinde Anadolu Üniversitesi Uzay ve Yer Bilimleri Enstitüsü iş birliğiyle 5 farklı noktaya depremistasyonu kurduklarını ifade ederek, "Bu istasyonlarımız Armutköy, Mollafenari, Hamitler, Çırpanve Demirtaş mahallelerinde yer alıyor. Deprem izleme istasyonlarımız kurduğumuz bölgelerdeki irili ufaklı birçok toprak hareketini ölçerken, 'Saroz depremini de kaydetti. İstasyonlardan elde edilen veriler eş zamanlı olarak Ulusal Deprem Yer Hareketi İzleme Ağı ile paylaşıldı ve şehrimizdeki deprem etkisi hakkındaki bilgiler anlık olarak yetkililere ulaştırıldı. Ayrıca veriler, AFAD ve Kandilli Rasathanesi'yle de anlık paylaşılıyor" diye konuştu.

Bütün bu çalışmalar sonucunda elde edilen verilerle çalışma şeklini, alanları ve müdahale türlerini belirleyerek 'Kentsel Dönüşüm' çalışmalarını başlattıklarını anlatan Dündar, "Deprem gerçeğini göz önünde bulundurarak hem sahip olduğumuz tarihi mirası hem de planlı şehirleşmenin önünü açmak amacıyla Türki ye'deki en kapsamlı örnek kentsel dönüşümü Soğanlı'da hayata geçirdik. Türkiye'ye örnek ve Başkanımız Recep Tayyip Erdoğan'ın da ideal gösterdiği zemin+5 kat olarak inşa ettiğimiz ve şu an hayatın başladığı bölgede 2 bin 161 konut yer alıyor. Sağlam yapı, güvenli gelecek kapsamında; 1999 depreminden sonra Osmangazi'de güvenliği tehdit eden ve riskli bulunan toplam 3 bin 935 bina yıktık. Ayrıca, 11 bin 953 binaya yapı, 53 bin de daire ruhsatı verdik. Şu anda Osmangazi'de 212 bin kişi daha güvenli konutlarda yaşıyor diyebiliriz" dedi.

Freni patlayan iş makinesi dehşet saçtı!

Bursa'da freni patlayan iş makinesi 10 aracı kullanılamaz hâle getirdi.

Olay, Uludağ'ın eteklerindeki Mollafenari Mahallesi'nde meydana geldi. Yokuşta freni patlayan iş makinesi kontrolden çıktı. Hızlanan iş makinesi 10 araca çarparak durabildi. Kazada şans eseri kimse yaralanmazken, araçlar demir yığınına döndü. İş makinesi ve 10 araç kullanılamaz hâle geldi. Olayla alakalı tahkikat sürüyor.

Otomobil ile elektrikli bisiklet çarpıştı

İnegöl de otomobille çarpışıp yaralanan elektrikli bisiklet sürücüsü (17) Melikhan Ç. yaralandı. Yaralanan bisiklet sürcüsü hastaneye kaldırıldı.

Kaza dün, İnegöl AVM istikametinden belediye yönüne gelmekte olan Abdullah A. yönetimindeki 16 BN 029 plakalı öotomobil,'in Nuri Doğrul Caddesi'nde, Melikhan Ç.'nin kullandığı elektrikli bisiklet ile çarpışması sonucu meydana geldi. Kırmızı ışıkta geçerek özel otomobille çarpışan bisiklet sürücüsü genç kaza sonucu yere düşerek yaralandı. Haber verilmesi üzerine belirtilen adrese gelen 112 Acil Servis ambulansı ile ilçe devlet hastanesine kaldırılan Melikcan Ç. tedavi altına alındı.

SATILIK
KUÇUK KUMLA
ÖZGÜZELYALI SİTESİNDE
HAVUZLU EŞYALI
2+1 DAİRE SAHİBİNDEN SATILIK
0 535 378 18 00

Güne Bakış

Kadri GÜLER
kadri_guler@hotmail.com

Sular duruluyor mu?

Bir yandan Merkez Bankası'nın piya saya büyük miktarda döviz sürmesi, siyasilerin ABD Başkanı Rolan'ın açıklamaları karşısında birlikte hareket etmeleri, TOBB ve TÜSİAD başkanla rının piyasaları rahatlatıcı konuş mala rı, psikolojik ortamın yumuşamasına neden oldu.

Tabii bu arada, Alman Başbakanı Merkel'in destek çıkısı, Rusya Dış İşleri Bakanı Sergey Lavrov'un Türkiye'ye gelişi, İran'ın yanımızda duruşunun da bu psikolojik ortamın yumuşamasına etkin oldu.

Dolar fiyatları eski haline gelir mi bilmem ama, ilk günkü telaş ve şaşkın lığı yerini sukunet aldı.

Sular yavaş yavaş duruluyor gibi gözükmekle birlikte, köklü önlemler alınmazsa yükseliş yeniden kaçınılmaz olur.

Bizim sektörde mal satışları günlük kur üzerinden yapılıyor.

Yani Türk parasının hükmü dolar ve euro karşısında yine bağımlılık gösteriyor.

Liraya güven tam değil.

Neden böyle olduğuna hiç girmeyeceğim.

Bakanlıkların kiraladıkları konutlar ve binaların büyük çoğunluğu dolar üze rinden, köprülerden geçit dolar üzerin den, yapılan yatırımlar hep dolar üze rinden..

Türkiye devleti dolara bu kadar bağımlı olursa sonuç kaçınılmazdır.

Onun için "Tam Bağımsız Türkiye" diyoruz.

Mustafa Kemal Kurtuluş Savaşı'ndan sonra yıkılmış bir ülke devralırken bir de Osmanlının Duyun-u Umumiye borçlarını da üzerine alarak ödedi.

Bir yandan kalkınma hamlesi başla tırken bunu dışarıya borçlanarak değil, ülkenin kendi kaynaklarını kullanarak yaptı.

Ekonomide tam bağımsızlık, askeriye de tam bağımsızlık düsturu ile ölesiye dek ülkeyi yönetti.

Türkiye bir Hollanda kadar üretim yapamıyor.

Dışarıdan dövizle aldığı mallar (ithala tı), sattığından (ihracaatından) daha fazla.

Bu da bütçede açığa neden oluyor. Dışarıdan alınan krediler ve onların faiz leri devletin belini büküyor.

İMF'den kurtulduk demek yetmiyor.

Önce üretmeli ve ekonomideki yapı sal bozuklukları gidermeliyiz.

Binalara harcanan para yerine fabri kalar kurmalıyız. Üretimi arttırmalıyız.

Yoksa aynı kriz her an kapımızı çalar.

Sevgi Mağazası'nda Bayram yoğunluğu

Gemlik Belediyesi tarafından dar gelirli ailelerin giyim ihtiyacını karşılamak için kurulan Sevgi Mağazası, bugünlerde Bayram telaşı yaşıyor. Kurban Bayramı nedeniyle dolup taşan mağazada her zaman olduğu gibi para yerine sevgi geçiyor. Vatandaşlar hem kendilerine hem de çocuklarına bu bayramda bayram lık almanın mutluluğunu yaşı yor. Paranın değil sevginin geçtiği Sevgi Mağazası son on günde 250 kişi nin giyim ihtiyacını karşılayarak bayrama mutlu girmesini sağladı. Yardıma muhtaç vatandaşların giyim ihtiyaçlarının ücretsiz karşılandığı Sevgi Mağazasında pantalondan ayakkabıya, ceketten gömleğe kadar çok sayıda eşya yardımı yapılıyor. Konuyla alakalı açıklama yapan Belediye Başkanı Refik Yılmaz, *"Belediyecilik sadece bir şehrin cadde, sokak ve imar işleriyle ilgilenmek değildir. Şehrin çehresinin mükemmelliği kadar, o şehirde yaşayan insanların da sosyal açıdan huzurlu ve mutlu olmaları bizim sorumluluğu muzun bir parçasıdır"* dedi. Sevgi Mağazasının hayırseverlerle ihtiyaç sahiplerini bir araya getirmek amacıyla kurulmuş olan bir yardım organizasyonu olduğunu hatırlatan Başkan Yılmaz, *"Kadın, erkek, genç, yaşlı her yaştan insan, her türlü giyecek ihtiya cını sevgi mağaza sından her bayram olduğu gibi bu bayramda ücretsiz olarak temin edebilirler. Kullanıla bilir durumdaki giysi ve ev eşyaları nı, ihtiyaç sahiple rine ulaştırmak isteyen vatandaşla rımız katlı otopark altı, yeni çarşı içinde bulunan sevgi mağazasına ulaştırabilirler"* diye konuştu.

Bursa da ulaşımda yüzde 50 bayram indirimi

BURSA – Bursa Büyükşehir Belediye Başkanı Alinur Aktaş, Kurban Bayramı'nda 4 gün boyunca toplu ulaşımın yüzde 50 indirimli yapılacağını söyledi.

'Daha yaşanabilir ve daha ulaşılabilir bir kent' hedefiyle çalışmalarına yön veren Bursa Büyükşehir Belediye Başkanı Alinur Aktaş, Kurban Bayra mı'nda toplu ulaşımın yüzde 50 indirimli olacağının müjde sini verdi.

Başkan Aktaş, kararın vatan daşları sevindire ceğini belirterek, *"Bursa'da vatandaşlarımızın Kurban Bayramı'nı en güzel şekilde geçirmeleri için tüm çalışmalarımızı yapıyoruz. Bu kapsamda ulaşım faaliyetlerimizi de değerlendirdik ve 21 Ağustos Salı gününden itibaren, 24 Ağustos Cuma gece yarısına kadar, Bukart ile yapılan yolculuklar yüzde 50 indirimle gerçekleşecek. Burulaş otobüsleri, sözleşmeli otobüsler, özel halk otobüsleri, Bursaray, T1 ve T3 tramvay hatlarında seyahat edecek yolcular indirimden faydalanacak"* diye konuştu.

Başkan Aktaş, Bursalıların, bayramın en güzel geleneklerinden olan akraba ve dost gezileri ile mezarlık ziyaretlerini daha da rahat bir hale getirerek, birlik ve beraberliğin pekişmesine katkı sağlamak istediklerini de belirtti.

Kent Mezarlığı'na ücretsiz ulaşım

Öte yandan Kurban Bayramı'nda, 20 Ağustos Pazartesi (arife günü) ile Kurban Bayramı süre since, Kent Meyda nı ile Hamitler Kent Mezarlığı arasında ücretsiz ulaşım imkanı da sağlanıyor. Bursalılar, Kent Meydanı'ndan hareket eden otobüslerle Ulubatlı Hasan Bulvarı, İzmir Yolu, Yeni Mudanya Yolu, Filament Kavşağı, Kavaklı Caddesi ve Albayrak Caddesi güzergahından Hamitler Kent Mezarlığı'na ulaşa bilecekler. Kferler, 1'er saat arayla, Kent Meydanı'n dan akşam saat 17.15'e, akşam saat 18.30'a kadar devam edecek.

Gemlik Körfez
GEMLİK'İN İLK GÜNLÜK SİYASİ GAZETESİ

Borusan Otomotiv Motosport E-Team ile Türkiye'de bir ilke imza atıyor

Borusan Otomotiv Motorsport, yeni projesi BOM E-Team ile motorsporlarının e-spor dünyasına katılımı konusunda Türkiye'deki ilk adımı atmaya hazırlanıyor. Borusan Otomotiv Ana Sponsorluğu'nda, 'Sanaldan gerçeğe giden yol' sloganı ile yarış ortamını sanal dünyaya taşıyan Borusan Otomotiv Motosport (BOM), e-spor dünyasında Türkiye'deki ilk adımı atmaya hazırlanıyor. Son yıllarda büyük gelişim gösteren e-spor dalında motorsporları dünyasını da temsil eden bir ilki hayata geçirecek olan BOM, üyelerini özel bir şampiyonayla belirleyeceği BOM E-Team ile gerçek

pistlerden sonra sanal pistlerde de yetenekli sporculara destek verecek. Tüm dünyada ülkelerin ve büyük şirketlerin e-spor organizasyonlarında yer almak üzere önemli yatırımlar gerçekleştirdiğini belirten Borusan Otomotiv İcra Kurulu Başkanı Hakan Tiftik, "Türkiye'de bir ilki gerçekleştirerek e-spor arenasına güçlü bir giriş yapmak istiyoruz" dedi. Borusan Otomotiv olarak BOM bünyesinde biri antrenman diğeri yarış organizasyonlarında kullanılmak üzere iki e-spor sunucusunu devreye aldıklarını ifade eden Hakan Tiftik, "BOM olarak, Türkiye'yi dünya liginde temsil edecek sanal yarışçıları yetiştirmeyi ve hatta yetenekli olanları sanal pistlerden gerçek pistlere taşımayı hedefliyoruz," şeklinde konuştu. BOM E-Team sporcularını belirlemek amacı ile düzenlenecek olan şampiyona altı yarıştan oluşacak ve ilk beş yarış Avrupa'nın önde gelen pistlerinde gerçekleştirilecek. Assetto Corsa platformu üzerinde düzenlenecek şampiyonanın ilk beş yarışında ilk dört dereceyi elde edecek sporcular İstanbul Park Pisti'nde gerçekleşecek olan final yarışına katılma hakkının yanı sıra, BOM Akademi'den Performans Sürüş Eğitimi alarak gerçek bir yarış otomobili ile piste çıkma fırsatı kazanacak. Ayrıca final yarışında ilk üç sırada yer alan sporcular BOM E-Team'de yer alma ve BOM'dan motor sporları eğitimi alma şansına erişecek. BOM tarafından aktif hale getirilen www.bometeam.com adresini kullanarak sisteme giriş yapan adaylar, Assetto-Corsa platformu üzerinde ve aktif durumda olan iki platformda hem antrenman hem de yarışma fırsatı bulabiliyor. Antrenman sunucusu 7 gün 24 saat dönüşümlü olarak dünyanın en önemli pistlerinde otomobil kullanmaya izin veriyor. BOM E-Team projesinin temelinde bulunan yarış sunucusu ise tamamen kurgulanan şampiyonalar için kullanılıyor. Borusan Otomotiv ana sponsorluğunda yarışan Borusan Otomotiv Motorsport'un diğer sponsorları, Shell, Borusan Lojistik, Glasurit, Sofra Grup, Özüaydın, Cesan, Securitas ve Technogym'dir.

E-TEAM YARIŞ TAKVİMİ

19 Ağustos 2018 Belçika / Spa Francorchamps
23 Eylül 2018 İngiltere / Brands Hatch
14 Ekim 2018Almanya / Nürburgring
11 Kasım 2018İtalya / Mugello
2 Aralık 2018İtalya / Monza
23 Aralık 2018Türkiye / İstanbul Park (Final Yarışı)

Meteoroloji'den sıcaklık uyarısı

Meteoroloji Genel Müdürlüğünden alınan tahminlere göre, hava sıcaklığının yurdun genelinde 1 ile 3 derece artacağı tahmin ediliyor.
Yapılan son değerlendirmelere göre, yurdun kuzeydoğu kesimlerinin parçalı yer yer çok bulutlu, diğer yerlerin az bulutlu ve açık geçeceği tahmin ediliyor.
Meteoroloji Genel Müdürlüğünden alınan tahminlere göre, hava sıcaklığının yurdun genelinde 1 ile 3 derece artacağı tahmin ediliyor.
Rüzgarın ise genellikle kuzey ve kuzeydoğu, Doğu Akdeniz kıyıları ile Güneydoğu Anadolu Bölgesi'nde batı ve güneybatı yönlerden hafif, ara sıra orta kuvvette esmesi bekleniyor.

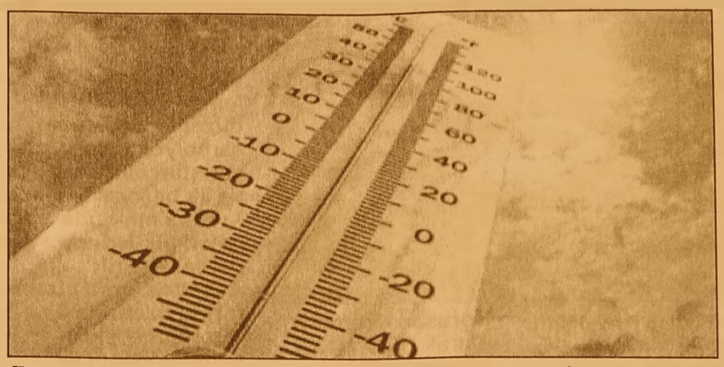

Bazı illerde beklenen hava durumuyla günün en yüksek sıcaklıkları ise şöyle:
Ankara: Az bulutlu ve açık 34
İstanbul: Az bulutlu ve açık 33
İzmir: Az bulutlu ve açık 32
Adana: Az bulutlu ve açık, kuzey kesimleri yer yer parçalı bulutlu 35
Bursa: Az bulutlu ve açık 33
Antalya: Az bulutlu ve açık 32
Samsun: Parçalı ve az bulutlu 30
Trabzon: Parçalı yer yer çok bulutlu 28
Erzurum: Parçalı bulutlu 29
Diyarbakır: Az bulutlu ve açık 41

Gemlik'te bayram temizliği

Gemlik Belediyesi Temizlik İşleri Müdürlüğü ekipleri ilçe genelinde temizlik çalışmalarını hız kesmeden sürdürüyor. Kurban Bayramı temizlik çalışmalarını da şimdiden başlatan ekipler, ilçenin en ücra köşelerinde bile hizmet vermeye devam ediyor. Çöp konteynerlerinin temizlenmesi, ilaçlanması ve boyanmasının yanı sıra yabani otların kesimi, süpürme, cadde ve sokakların yıkanması çalışmalarını periyodik hale getiren Gemlik Belediyesi Temizlik İşleri Müdürlüğü ekipleri, ilçenin tüm cadde ve sokaklarını pırıl pırıl yapacaklarını söyledi.

Gemlik Belediye Başkanı Refik Yılmaz'ın talimatları doğrultusunda Bayram temizliği çalışmalarına yoğun bir şekilde başladıklarını anlatan Temizlik İşleri Müdürü Ahmet Dedetürk, hem süpürme hem de yıkama işlemlerinin ilçenin tüm mahalle, cadde ve sokaklarını kapsayacağını ifade etti.
Çalışmalar kapsamında ayrıca çöp konteynırlarının da temizlenerek dezenfekte edileceğini açıklayan Dedetürk, "Bayram Temizliği ile Gemlik sokakları pırıl pırıl olacak" dedi. Dedetürk, Eşref Dinçer Mahallesi, Hamidiye Mahallesi, Dr. Ziya Kaya Mahallesi, Cumhuriyet Mahallesi, Orhaniye Mahallesi, Yeni Mahalle ve Balık Pazarı Mahallelerinden başlayan çalışmaların, sahil bölgelerinin yanı sıra, mahalle statüsüne dönüşen köylerde de aralıksız devam edeceğini söz lerine ekledi.

Türkiye'de rekor Bursa'da ise düşüş

Konut satışları Türkiye genelinde temmuz ayında yüzde 7 artış gösterirken, Bursa'da yüzde 5 oranında geriledi.

TEMMUZDA ZİRVEYE ÇIKTI

Türkie İstatistik Kurumu, 2018 yılı Temmuz ayı Konut Satış İstatistikleri'ni açıkladı. Türkiye genelinde konut satışları 2018 Temmuz ayında bir önceki yılın aynı ayına göre yüzde 6,9 oranında artarak 123 bin 878 oldu. Temmuz ayında 123 bin 878 konut satıldı. Böylelikle 2018 yılının en yüksek konut satışı gerçekleşti. Konut satışlarında, İstanbul 19 bin 503 konut satışı ve yüzde 15,7 ile en yüksek paya sahip oldu. Satış sayılarına göre İstanbul'u, 12 bin 119 konut satışı ve yüzde 9,8 pay ile Ankara, 6 bin 322 konut satışı ve yüzde 5,1 pay ile İzmir izledi. Bursa'nın payı ise 3,3 olarak kayıtlara geçti

YÜZDE 5'LİK KAYIP!

Temmuz ayında Bursa'da 4 bin 349 adet konutun satışı gerçekleştirildi. Söz konusu rakamın 2 bin 64 adedini ilk kez satılan konutlar oluştururken, 2 bin 285 adedi ise ikinciel konutlardan meydana geldi. 2017 Temmuz ayında Bursa'da el değiştiren konut sayısı ise 4 bin 583'tü. Böylece kentte yıllık bazda konut satışı yüzde 5 oranında gerilemiş oldu. Bursa'da aylık baz ise satılan konut sayısı 106 adetlik, hafif artış gösterdi.

KAŞEDE BEKLEMEK YOK
KALİTELİ KAŞELER UYGUN FİYATLARLA
1 SAATTE TESLİM EDİLİR
GÜLER AJANS
MATBAACILIK - YAYINCILIK - REKLAMCILIK

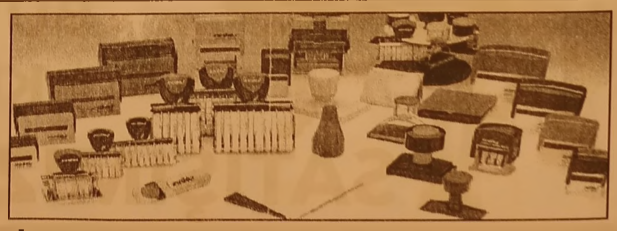

İstiklal Caddesi Bora Sokak No : 5/A
Tel : (0.224) 513 96 83 GEMLİK

Kuyumculardan 'taksitli satış' talebi

Ankara Kuyumcular ve Saatçiler Odası Başkanı Hasan Çavuşculu, sektörde taksitli satışın kaldırılmasının, kuyumcu imalatçılarının ve perakende satıcılarının işlerinin düşmesine neden olacağını belirterek, "Ayrıca halkımız da özel günleri için altın takılarını alamayacak ya da almakta zorlanacaklardır." dedi.

Ankara Kuyumcular ve Saatçiler Odası Başkanı Hasan Çavuşculu, düzenlediği basın toplantısında, kuyumculuk sektöründe kredi kartı ile 4 taksite satışın kaldırılmasını değerlendirdi. Kuyumda taksitli satışın kaldırılmasının, imalatçı ve perakendecilerin işlerinin düşmesine neden olacağını savunan Çavuşculu, "Ayrıca halkımız da özel günleri için altın takılarını alamayacak ya da almakta zorlanacaklardır. Gelin, damat ve aynı zamanda

aileler arasında mahcubiyet duygusu ortaya çıkacaktır. Sonuç olarak kuyumda 4 taksitin kaldırılması yerine taksit sayısının 9 ya da 12'ye çıkarılmasının yerinde olacağını düşünmekteyiz." diye konuştu. Çavuşculu, kredi kartıyla taksitli satış sayesinde nişan ve düğün gibi özel gün alışverişlerinin daha rahat yapıldığına işaret ederek, söz konusu yönetmeliğin gözden geçirilerek kuyumculuk sektörünün ve halkın mağduriyetinin giderilmesini talep ettiklerini söyledi. Hazine ve Maliye Bakanı Berat Albayrak'tan bu konuda destek beklediklerini ifade eden Çavuşculu, kuyumculuk yapabilmek için bazı şartların aranması gerektiğini, bu konuda düzenlemeye ihtiyaç bulunduğunu da kaydetti.

Haziran dönemi ciro endeksinde artış

Toplam ciro 2018 yılı haziran döneminde yüzde 24,7 arttı.

Türkiye İstatistik Kurumu (TÜİK), 2018 Haziran dönemi ciro endekslerini açıkladı.

Buna göre; sanayi, inşaat, ticaret ve hizmet sektörleri toplamında takvim etkilerinden arındırılmış ciro endeksi, 2018 yılı Haziran ayında bir önceki yılın aynı ayına göre yüzde 24,7 arttı. Mevsim ve takvim etkilerinden arındırılmış toplam ciro endeksi ise bir önceki aya göre yüzde 0,7 azaldı.

Sanayi sektöründe ciro yüzde 30,6 arttı

Takvim etkilerinden arındırılmış sanayi ciro endeksi, 2018 yılı Haziran ayında bir önceki yılın aynı ayına göre yüzde 30,6 arttı. Mevsim ve takvim etkilerinden arındırılmış sanayi ciro endeksi ise bir önceki aya göre yüzde 0,3 arttı.

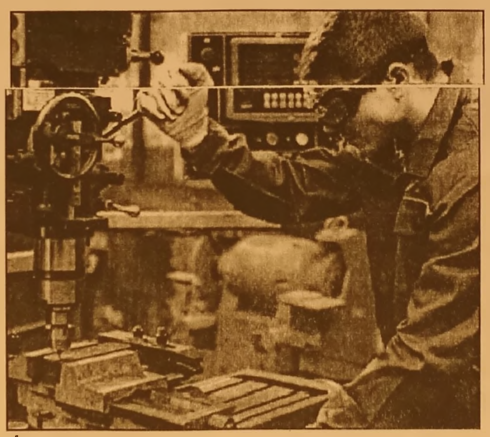

İnşaat sektöründe ciro yüzde 22,1 arttı

Takvim etkilerinden arındırılmış inşaat ciro endeksi, 2018 yılı Haziran ayında bir önceki yılın aynı ayına göre yüzde 22,1 arttı. Mevsim ve takvim etkilerinden arındırılmış inşaat ciro endeksi ise bir önceki aya göre yüzde 10 azaldı.

Ticaret sektöründe ciro yüzde 20,2 arttı

Takvim etkilerinden arındırılmış ticaret ciro endeksi, 2018 yılı Haziran ayında bir önceki yılın aynı ayına göre yüzde 20,2 arttı. Mevsim ve takvim etkilerinden arındırılmış ticaret ciro endeksi ise bir önceki aya göre yüzde 0,3 azaldı.

Hizmet sektöründe ciro yüzde 28,7 arttı

Takvim etkilerinden arındırılmış hizmet ciro endeksi, 2018 yılı Haziran ayında bir önceki yılın aynı ayına göre yüzde 28,7 arttı. Mevsim ve takvim etkilerinden arındırılmış hizmet ciro endeksi ise bir önceki aya göre yüzde 2,1 arttı.

Facebook sayfamız : Gemlik Körfez - Güler Ajans

GEMLİK REHBERİ

GEREKLİ TELEFONLAR	
İtfaiye	110
Polis İmdat	155
Jandarma İmdat	156
Jandarma K.	513 10 55
Polis Karakolu	513 18 79
Gar. Kom.	513 12 06
KAYMAKAMLIK	
Kaymakamlık	513 10 51
C.Savcılığı	513 10 53
C.Savcı Yrd.	513 29 54
Emniyet Müd.	513 10 28
ULAŞIM	
Pamukkale	512 00 26
DENİZ UÇAĞI	513 86 13
Pegasus Atlantis Seyahat	514 63 62
METRO	513 12 12
Aydın Turizm	513 20 77
Güzel Turizm	512 10 72
Kenberoğlu-Esadaş	514 46 49
Sadıç	513 67 71
Kemil Koç	512 01 63
HASTANELER	
Devlet Hastanesi	517 34 00
Sahil Dev. Hast.	513 23 29
Mer.Sağ.Ocağı	513 10 68
Tomokay Tomografi	513 65 29
Acıbadem	280 44 44
TAKSİLER	
Körfez Taksi	513 18 21
Çınar Taksi	513 24 67
Güven Taksi	513 32 40
Gemlik Taksi	513 23 24
Manastır Taksi	517 33 94

RESMİ DAİRELER	
Telefon Arıza	121
UEDAŞ ARIZA	186
UEDAŞ İşletme	513 45 03
Statyum	514 00 95
Orm.Böl.Şef.	513 12 86
Milli Eğt. Md.	513 11 74
Halk Kütüphane	513 13 53
Askerlik Şb.	513 10 57
Karayolları	513 13 08
Liman Baş.	513 11 33
Mal Müd.	513 10 95
Nüfus Md.	513 37 42
Özel İd. Md.	513 15 07
Tapu Sicl. Müd.	513 14 14
Müftülük	513 13 64
Gümrük Md.	524 85 86
Ver. Dairesi Md.	513 10 92
İlçe Tarım Müd.	513 10 45
İlçe Seç. Md.	513 77 73
Halk Eğitim Müd.	513 18 46
İŞ-KUR	513 71 66
BELEDİYE	
Santral	513 45 21 -23
Başkanlık	513 45 20
BUSKİ	514 57 96
İtfaiye	513 23 25
Muhasebe Md.	513 45 21-182
Yazı İşl. Md.	513 45 21-111
Su Arıza	Yalnız 185

DENİZ OTOBÜSÜ	
Bursa	256 77 84
Mudanya	544 30 60
Yenikapı	(212) 516 12 12
Yalova	(226) 811 13 23
İDO İmam Aslan Dinlenme Tes.	513 23 94
VAPUR - FERİBOT	
Yalova	(226) 814 10 20
Topçular	(226) 383 43 19
Eskihisar	(262) 655 60 31
OTOBÜS	
Şehirlerarası Otobüs Terminali	261 54 00 (18 Hat)
DAĞITICILAR	
GEMDAŞ	513 29 29
Aygaz	513 12 95
Habaş	513 16 37
Mogaz	513 75 58
Ergaz	513 88 43
Milangaz	513 22 59
Habaşgaz	513 45 46
Yeni Likitgaz	513 65 00
BP Gaz	514 59 81
Bütünler Likitgaz	513 80 00
Akçagaz	514 88 70
Totalgaz	514 17 00
Akcan Petrol	513 10 78
MAR-PET	513 30 33
Tuncay Otogaz	513 16 46
Bayza Petrol	513 01 03

Gemlik Körfez

GEMLİK'İN İLK GÜNLÜK SİYASİ GAZETESİ

YEREL SÜRELİ YAYIN

YIL : 43 SAYI : 6160

FİYATI : 50 Kr. (KDV Dahil)

Sahibi : Serap GÜLER

Sorumlu Yazı İşleri Müdürü : Kadri GÜLER

İstiklal Cad. Bora Sok. No:5/A

Tel : 513 96 83 GEMLİK

korfezofset@hotmail.com

Yönetim ve Basım Yeri :

GÜLER AJANS

Matbaacılık-Yayıncılık-Reklamcılık Tesisi

İstiklal Cad. Bora Sok. No:5/A GEMLİK

(Dini bayram Günleri ve Pazar günleri yayınlanmaz)

GEMLİK SİNEMA GÜNLÜĞÜ

VENÜS SİNEMASI

CANAVAR GİBİ

11.30-14.00-16.15-18.30-20.45

ŞEYTAN KAPISI

11.30-14.00-16.15-18.30-20.45

KABİR AZABI

11.30-14.00-16.15-18.30-20.45

513 33 21

YİĞİT İNŞAAT

1987

YAPI MALZEMELERİ LTD. ŞTİ.

BANYO & MUTFAK & SERAMİK & CAM MOZAİK
VİTRİFİYE & BANYO DOLAPLARI & LAMİNAT PARKE
KOMBİ & RADYATÖR & BOYA VE KABA İNŞAAT MALZEMESİ
ISI VE SU YALITIM ÜRÜNLERİ & SIHHİ TESİSAT ÜRÜNLERİ

Adliye Binası Altı Yeni Pazar Cad. No: 98
Tel : 0 224 514 31 64 Fax : 0 224 513 90 41 GEMLİK
www.yigitinsaatgemlik.com

GEMLİK ÖZEL HATEM FEN ve ANADOLU LİSESİ
SAĞLIK MESLEK LİSESİ
9. SINIF KAYITLARINA ÖZEL YÜZDELİK DİLİM BURSU

%0-1.25=%100 EĞİTİM BURSU 4.000 TL

%1.26-3.25=%75 EĞİTİM BURSU 6.500 TL

%3.26-5.25=%50 EĞİTİM BURSU 9.000 TL

%5.26-7.25=%25 EĞİTİM BURSU 11.500 TL

%7.26-10.25=%20 EĞİTİM BURSU 11.750 TL

%10.26-15.25=%15 EĞİTİM BURSU 12.250 TL

15.26-20.00=%10 EĞİTİM BURSU 12.750 TL

Fiyatlarımıza Eğitim, yemek, yayınlar kıyafetler dahildir.

%20 ve üzeri eğitim bursu için okulumuza başvurunuz.

ÖZEL HATEM OKULLARI
GEMLİK FEN VE ANADOLU LİSESİ

0224 514 49 49 - 0535 545 28 87
www.hatemokullari.k12.tr

GÜNLÜK 300 TON
YAĞLIK ZEYTİN İŞLEME KAPASİTESİ

KAVLAK
DOĞANIN HAZİNESİ

YENİ NESİL KONTİNÜ SİSTEM MAKİNELERDE
YÜKSEK VERİMLİ SIKIM!

MARMARA BÖLGESİ'NİN EN BÜYÜK
www.kavlak.com.tr
ZEYTİNYAĞI FABRİKASI

MRK : Umurbey Mh. Yalova Yolu Cd. N:42 Gemlik - BURSA FABRİKA : Umurbey Mh. Yalova Yolu Cd. No:44 Gemlik - BURSA
Şube 1: GEMLİK İSTİKLAL CAD. Şube 2 : OKSİJEN 68 - İSTANBUL YÖNÜ Şube 3 : OKSİJEN 68 -İZMİR YÖNÜ
0224 514 02 02

Gemlik Körfez

Kuruluş 1973

GEMLİK'İN İLK GÜNLÜK SİYASİ GAZETESİ

20 Ağustos 2018 Pazartesi www.gemlikkorfezgazetesi.com 50 Kr.

GEMLİK B.Y.K. Zeytin Yağı

B.Y.K. ZEYTİNCİLİK
Gıda San. ve Tic. Ltd. Şti.
Hamidiye Mahallesi Orhangazi Caddesi
Yeni Zeytin Hali No: 24 Gemlik /BURSA
Tel : 0.224 513 06 77 Fax : 513 30 30

Karacaali'deki Akcan Hayvan Çiftliğinde yetiştirilen 2 yaşındaki Şarole cinsi dana göz doldurdu

950 kiloluk dana 22 bin liradan satıldı

Güne Bakış

Kadri GÜLER
kadri_guler@hotmail.com

Kurban

Yarın, Kurban Bayramı'nı kutlayacağız.
İslama inananların iki bayramı var.
Biri Ramazan bayramı, diğeri ise Kurban bayramı..
Ramazan ayı oruç ve ibadet ayıdır.
Oruç, yalnız müslümanların değil, diğer dinlerde de değişik şekillerde tutulan bir inanç türüdür.
Kurban ise insanlık tarihi boyunca kutsal güçlüler için bir adak şeklidir.
Çok tanrılı inançlardan, tek tanrılı inançlara kurbanların tanrılar için kesildiğini görüyoruz.
İslamiyetin yayılmasından sonra Kevser suresi indiğinde şöyle der: Devamı sayfa 4'de

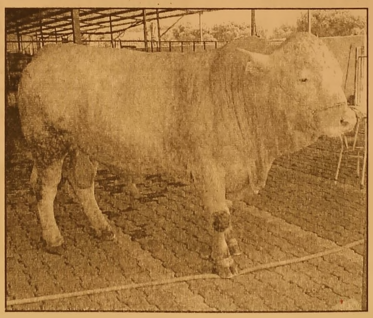

Kurban Bayramı'nda Kurbanlık hayvan satışlarında son günlerde yaşanan hareketlilik dikkat çekti. Akcan Hayvan Çiftliğinde yetiştirilen 2 yaşındaki Şarole cinsi erkek dana, 22 bin liraya satıldı. 950 kilo gelen danayı Osman Onsekiz ile ortağı Turhan Kasap aldı. Haberi sayfa 2'de

Resmi Bayramlaşma yarın yapılacak

Yarın başlayıp 4 gün sürecek olan resmi bayramlaşma yarın saat 10.oo da Belediye Sosyal Yaşam Merkezinde yapılacak Kaymakam vekili Dr. Yalçın Yılmaz açıklamasında bayramların milli birlik ve beraberlik duygularının yüceldiği, yardımlaşma ve dayanışmanın arttırıldığı günler olduğuna dikkat çekti. Sayfa 4'de

Celal Bayar'ın anılması bayram sonuna ertelendi

Türkiye Cumhuriyeti Devletinin 3. Cumhurbaşkanı Umurbey doğumlu merhum Celal Bayar ölümünün 32. yıldönümünde devlet törenniyle anılacak. Celal Bayar'ın ölüm günü olan 22 Ağustos'un bayrama rastlaması nedeniyle anma töreni bayram sonrasına alındı. Syf 2'de

GEMLİK'TE SİGORTACILIĞIN GÜVENİLİR ADRESİ
SAĞLIK SİGORTACILIK
+90 532 414 36 28
+90 224 512 22 39
+90 224 512 22 38
+90 850 304 22 39

TRAFİK SİGORTASI
KASKO
EV VE İŞYERİ YANGIN ve DEPREM SİGORTASI

Merkez : Dr. Ziya Kaya Mah. İstiklal Cd. No: 82/A GEMLİK
Şube : Dr. Ziya Kaya Mah. Sağlık Sok. No: 10/B GEMLİK

erdogansaglik@hotmail.com

İDRAR TAHLİLİ
KAN TAHLİLİ
RÖNTGEN
ULTRASON
UCUZ MAMA
KISIRLAŞTIRMA
OPERASYONLAR

HANVET CLINIC
www.hanvetclinic.com
hanvetclinicgemlik hanvetveterinerclinic
Asım Kocabıyık Merkez Camii Karşısı
Tel : 0 224 513 51 52 GEMLİK

Karacaali'deki Akcan Hayvan Çiftliğinde yetiştirilen 2 yaşındaki Şarole cinsi dana göz doldurdu

950 kiloluk dana 22 bin liradan satıldı

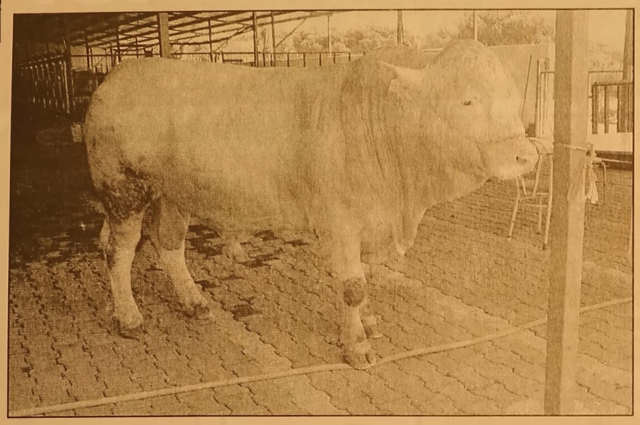

Kurban Bayramı'nda Kurbanlık hayvan satışlarında son günlerde yaşanan hareketlilik dikkat çekti. Gemlikli Hayvan Üreticisi Alaattin Akcan'ın Karacaali Mahallesi Aysıncık Mevkiindeki Akcan Hayvan Çiftliğinde yetiştirdiği 2 yaşındaki Şarole cinsi erkek dana, 22 bin liraya satıldı.
950 kilo gelen danayı kendi çifliğinde büyüttüğünü söyleyen Alaattin Akcan, danayı kapalı alan dışında çiftlik içinde mısır, saman, arpa gibi yemlerle beslediğini ve çiftliğin en gözde hayvanını 22 bin liradan Osman Onsekiz ile ortağı Turhan Kasap'a sattığını söyledi.
Her yıl kasaplık ve süt hayvanı olarak beslediği hayvanları Gemlik'te sayılı kişilere sattığını belirten Akcan, *"Bizim çiftliğimizde yetişen tüm büyük baş hayvanlar, aylar önceden çiftliğimizi gezen ve bilen müşterilerimiz tarafından ayrılır. Biz, pazara hayvan götürmeyiz. Besi değeri yüksek olan hayvanlarımız bayram gelmeden sahipleri belirlenir. kesimi de çiftliğimizde yapılır. Bu nedenle hayvanlarımızı alanlar memnun olurlar."* dedi.

Umurbey'deki Anıt Mezarda yatan 3. Cumhurbaşkanı Bayar, için 32. ölüm yıldönümünde 28 Ağustos günü resmi devlet töreni düzenlenecek

Celal Bayar'ın anılması bayram sonuna ertelendi

Türkiye Cumhuriyeti Devletinin 3. Cumhurbaşkanı Umurbey doğumlu merhum Celal Bayar ölümünün 32. yıldönümünde devlet töreniyle anılacak.
Ölümünden sonra Umurbey'de adına kurulan Celal Bayar Vakıf Müzesi ve Kütüphanesi üzerinde bulunan anıt mezarda kabri bulunan Mahmut Celal Bayar'ın ölüm günü olan 22 Ağustos'un bayrama rastlaması nedeniyle anma töreni bayram sonrasına alındı.

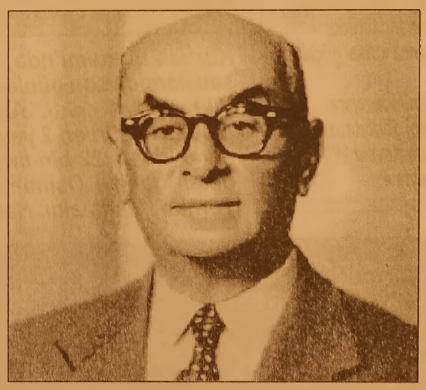

Gemlik Kaymakamlığı'nın hazırladığı anma programına göre, merhum 3. cumhurbaşkanı Celal Bayar 28 Ağustos Salı günü saat 10.oo da Anıt Mezarı önünde düzenlenecek tören ile anılacak. Törende, Celal Bayar'ın özgeçmişinin okunmasından sonra, mezarına Cumhurbaşkanlığı çelengi, Türk Silahlı Kuvvetlerini çelengi, Valilik Celengi, Gemlik Belediye Başkanlığı çelengi, Celal Bayar ailesi'nin buketinin konmasından sonra saygı duruşunda bulunulacak.
Daha sonra Celal Bayar ailesi teziyeleri kabul edecek.
Anıt Mezar önündeki törenden sonra Celal Bayar Müzesi ve evi gezilecek.
Öğle namazından sonra ise Umurbey Çarşı Camiinde Celal Bayar için mevlit okutulacak.

Facebook sayfamız : Gemlik Körfez - Güler Ajans

Bursa otobanında feci kaza! Can pazarı yaşandı

Orhangazi ilçesinde otoyolda otobüse kamyon çarptı. Can pazarı yaşanan kazada 4 kişi yaralandı.
Kaza bugün saat 14:00 sıralarında Gebze Orhangazi İzmir otoyolunun Orhangazi kesiminde meydana geldi. Çanakkale'ye gitmek üzere İstanbul'dan hareket eden Mesut Canbaz (44) idaresindeki 77 DD 477 plakalı otobüs Örnekköy mevkiine geldiğinde, bir çocuk yolcu rahatsızlandı.
Ailenin talebi üzerine şoför otobüsü otoyolun emniyet şeridinde çekti. Rahatsızlanan çocuk ve annesi otobüsten indikten kısa bir süre sonra aynı istikamette seyreden Şerafettin Akça (30) idaresindeki 45 RN 357 plakalı kamyon otobüse arkadan çarptı. Otobüsün arka sol tarafını parçalayan kamyon yaklaşık [illegible] metre sonra durabildi.
Bir çoğunun uyuduğu öğrenilen yolcular kazanın sarsıntısı ile uyandı. Büyük korkunun yaşandığı kazada yolculardan Gülay Ceylan (25), Eda Ceylan, Kamuran Akın ve Selma Şişman yaralandı. Kaza yerine bölgeden çok sayıda ambulansın yanı sıra kurtarma ekibi sevk edildi. Yaralılar ambulanslarla Orhangazi ve Gemlik hastanelerine kaldırıldı. Kaza sebebiyle trafik akışı bir müddet kontrollü olarak sağlandı. Kazayla alakalı tahkikat sürüyor.

50 bin liralık av bıçağı çaldı

Bursa av malzemeleri satan dükkana giren hırsızlar, silah yerine 50 bin liralık av bıçağı çaldı. Hırsızlar bıçaklarla birlikte yakalandı.
Nilüfer 23 Nisan Mahallesi'nde av malzemeleri satan Y.B'ye ait dükkana giren hırsızlar, silah, av fişeği, balık tutma malzemelerine dokunmayarak, 50 bin liralık av bıçağı çaldı. Ekipler, olaya karıştığı tespit edilen kırmızı renkli aracı takibe aldı. Bu aracın yerinin tespit edilmesiyle operasyon yapan ekipler, hırsızlık suçundan çok sayıda kaydı bulunan A.S. isimli şüphelinin kullandığı aracı durdurdu. Araçta bulunan A.S. ile onunla birlikte yaşayan ve birçok hırsızlık suçundan kaydı olan G.T. yunus timleri tarafından yakalandı. A.S'nin üstünden iş yerinden çalınan bir adet bıçak çıktı. Şüpheli şahısların ikametinde arama yapan ekipler 29 adet bıçak ele geçirdi. Çalınan bıçaklar iş yeri sahibine teslim edildi. Çalınan bıçakların 500 tane olduğu ileri sürüldü. Adliyeye sevk edilen A.S. tutuklanırken, G.T ise salıverildi. G.T'nin adliyeye kucağında çocuğuyla sevk edildiği görüldü.

Araçtan fırlamıştı, hayata 4 gün tutunabildi

Araçtan fırlayarak ağır yaralanan genç kız, tedavi gördüğü hastanede hayatını kaybetti.
Yeniceköy Mahallesi'nde 4 gün önce meydana gelen kazada, 24 yaşındaki Büşra Yağız idaresindeki 16 BTM 98 plakalı otomobil, sürücüsünün direksiyon hakimiyetini kaybetmesi neticesinde kontrolden çıktı. Savrulan otomobil yoldan çıkarak ağaca çarptı. Otomobilden fırlayan kadın sürücüsü tarlalık alana uçtu. Ağır yaralanan sürücü, sağlık ekiplerince Devlet Hastanesi'ne kaldırıldı. Burada yapılan tedavinin ardından durumu kritik olan genç kız Bursa'ya sevk edildi. Burada tedavi gören Büşra Yağız'dan 4 gün sonra acı haber geldi. Hastanede bu sabah hayatını kaybeden Yağız'ın ölümü sevenlerini yasa boğdu.

215 bin liralık dolandırıcılığı polis önledi

Bursa'da telefonda kendilerini polis olarak tanıtıp, FETÖ bahanesiyle iş adamı ve eşinden 215 bin lira isteyen şüphelilerin dolandırıcılık girişimi, polis tarafından engellendi.
Alınan bilgiye göre, iş adamı N.K. ve eşini aynı anda telefonla arayan ve birbirleriyle iletişim kurmalarının önüne geçen şüpheliler, N.K'ye adının FETÖ'ye karıştığını, evinde arama yapıldığını, bu yüzden eve gitmemesi ve geceyi otelde geçirmesi gerektiğini söyledi. Geceyi otelde geçiren iş adamını sabah arayan dolandırıcılar, evindeki eşinin yanında 2 polis bulunduğunu, bu olaydan kurtulmak istiyorsa 200 bin lira vermesi gerektiğini belirtti. Bunun üzerine dolandırıldığını anlayan iş adamı, Bursa Adliyesindeki Adliye Koruma Büro Amirliğine durumu bildirdi. İl Emniyet Müdürlüğü Dolandırıcılık ve Yankesicilik Büro Amirliği ekipleri, iş adamının eşini, dolandırıcıların verdiği hesap numarasına 15 bin lira göndermek isterken durdurdu. Polisin devreye girdiğini anlayan şüpheliler, telefonlarını kapatarak ortadan kayboldu. Güvenlik güçleri, iş adamının eşine verilen banka hesabının sahibini ve çeteyle bağlantısını araştırıyor.

KAŞEDE BEKLEMEK YOK
KALITELI KAŞELER UYGUN FIYATLARLA
1 SAATTE TESLİM EDİLİR
GÜLER AJANS
MATBAACILIK - YAYINCILIK - REKLAMCILIK

İstiklal Caddesi Bora Sokak No : 5/A
Tel : (0.224) 513 96 83 GEMLİK

Facebook sayfamız : Gemlik Körfez - Güler Ajans

Güne Bakış

Kadri GÜLER
kadri_guler@hotmail.com

Kurban

"Fe salli lirabbike venhar"

Yani, "Sen de Rabbin için namaz kıl ve kurban kesiver"

Tanrı sana verilenlere şükretmek için kurban kesilmesini buyuruyordu.

Kurban olayı bilindiği gibi Hz. İbrahim'in Nemrudun ateşinden kurtulmasından sonra oğlu olmayınca tanrıya yalvarır ve bir oğlu ihsan etmesini ister.

Bu olay Kur'an da anlatılır.

"Biz sana alim bir oğul müjdeliyoruz dediler. İbrahim (A.s.) 'benimi bir evlat ile müjdeliyorsunuz ?' bana ihtiyarlık gelip çatmışken, artık beni ne suretle müjdeliyorsunuz dedi. Melekler seni hak ile müjdeledik artık Hz. Allah'ın rahmetinden ümidini kesme rahmeti ilahiden ancak sapıtanlar ümidini keser dediler"

Hz. İbrahim'in oğlu İsmail dünyaya gelir. İbrahim rüyasında 3 kez tanrı ile görüşür ve oğlu İsmail'i kurban etmesi tüm bunların ardından artık sözünü yerine getirmesi gerektiği düşüncesiyle bayram sabahı eşine oğlunu hazırlamasını söyler. Annesi İsmail'i bir güzel giydirip süsledikten sonra baba oğul birlikte Mina istikametine doğru yola çıkarlar. Nereye gittiklerin ne Ismail ne de anne biliyordur.

Şeytan bu duruma şaşırmış vaziyette Hz. İbrahim'in önüne çıkarak şöyle der;

-Yâ İbrâhîm! Böyle bir evlâdı nasıl kesersin? Hiç baba evlâdını kesebilir mi?

Şeytanın söylediklerine kulak bile vermeyen Hz. İbrahim hiç tereddüt etmeden, yerden aldığı taşı şeytana atarak yoluna devam eder.

Rivayet devam eder ve İbrahim oğlunu tanrı adına kurban ederken gökten bir koç indirilerek, İsmail'in kurban edilmesi önlenir.

Burada tanrı Hz. İbrahim sınanmıştır.

Bu rivayet kur'anda yer alınca tanrı adına inanmış müslümanlara da kurban farz kılar.

Günümüzde ekonomik durumları uygun olan inanmış müslümanlar kurbanlarını kesip, görevlerini yapıyorlar.

Bu nedenle Kurban bayramlarının en büyük özelliği kurban kesimidir.

Bayram namazından sonra başlayan kesimler kurallarına göre kesilip dağıtılmalıdır.

Cadde ve sokakları kan gölüne döndürmeden, hayvanlara işkence yapmadan yapılan kesimler makbuldür, sevaptır.

Herkesin Kurban bayramı kutlu olsun.

İşkur öğrencilere meslek seçimi sunumu yaptı

Gemlik İŞKUR, Gençlik ve Spor Bakanlığına bağlı Karacaali Gençlik Kampında öğrencilere Meslek Seçimi sunumu gerçekletirdi. Türkiye'nin dört bir yanından gelen öğrenciler bir haftalık kamp süresince tiyatro, müzik vb. eğitimler almakta, sportif faaliyetlerde bulunup güzel bir tatil haftası geçiriyorlar. Kamp liderleri öncülüğünde etkinlikler yapan öğrenciler doğayla iç içe yaz etkinliğinde buluşuyorlar. İş yaşamında iş arayan, işverenlere ve meslek seçimi noktasında öğrencilere hizmet vermekle yükümlü olan İşkur kamp dolayısıyla Karacaali'ye gelen öğrencilere meslek seçimi konusunda slayt eşliğinde mini bir sunumda bulundu.

Sunumu Gemlik Hizmet Merkezinde görevli bulunan İş ve Meslek Danışmanı Hamdi Ünlü gerçekleştirirken, öğrencilerin yanı sıra Gemlik Hizmet Merkezi Müdürü Ünver Ünver, Kamp Sorumlusu Eğitim Uzmanı Orçun Sarıgül, kamp liderleri de etkinliğe katıldı.

Hamdi Ünlü, "Yapılan araştırmalara göre bir bireyin yaşamının 40 yılını bir mesleğe hazırlanarak ve geçirdiğini, bu sayede 100 bin gününü meslemiz ile ilgili etkinliklerle geçirdiğimizi söyleyerek doğru bir meslek seçiminin güzel bir yaşam döngüsünün vazgeçilmez unsuru olduğunu söyledi. Yanlış meslek seçiminin ise sık iş değiştirme, düşük verim, işinden memnun olmama, iş bulmada güçlük ve tüm bunların bireyin özel hayatına olumsuz etkisinin olduğunu belirterek yanlış meslek seçimi yapılmasının kişinin tüm yaşamını etkilediğini belirtti.

Meslek seçimi noktasında doğru ve gerçekçi kararların ise kendini tanıma, meslekleri tanıma, mesleki eğitimin hangi eğitim kurumlarında verildiğinin bilinmesiyle ortaya çıkacağını ifade ederken, öğrencilerin meslek seçimi noktasında okullarında bulunan Rehberlik öğretmenlerinden ve İŞKUR da bulunan İş ve Meslek Danışmanlarından yardım alabileceğini, bu fırsatla mesleki seçim noktasında tüm öğrencileri İşkurHizmet Merkezlerine bekledikleri dile getirdi.

Resmi Bayramlaşma yarın yapılacak

Yarın başlayıp 4 gün sürecek olan resmi bayramlaşma yarın saat 10.oo da Belediye Sosyal Yaşam Merkezinde yapılacak.

Gemlik Kaymakam vekili Dr.Yalçın Yılmaz tarafından yapılan yazılı açıklamada, Kurban bayramı kutlamalarının her zaman olduğu gibi kamu kurum ve kuruluşlarının temsilcileri, siyasi partiler, sivil toplum kuruluşları ve halkımızın katılımı ile yapılacağı bildirildi.

Dr. Yalçın Yılmaz

Kaymakam vekili Dr. Yalçın Yılmaz açıklamasında bayramların milli birlik ve beraberlik duygularının yücel diği, yardımlaşma ve dayanışmanın arttırıldığı günler olduğuna dikkat çekerek, *"Yeni bir bayrama daha ulaşmanın sevinci ve coşkusu ile tüm çalışma arkadaşlarımın ve halkımızın aileleri ile birlikte Kurban Bayramını tebrik eder, huzurlu bir şekilde nice bayramlara ulaşmalarını dilerim."* dedi.

KUTLAMA PROGRAMI

Kurban Bayramının resmi kutlama programı ise şöyle: Saat 10.oo da resmi bayramlaşma, saat 11.oo de Emniyet Müdürlüğü ziyaret edilerek bayramlaşma yapılacak, saat 11.30 da ise İlçe Jandarma Komutanlığı ziyaret edilecek. Aynı gün içinde ise şehit aileleri ziyaret edilecek.

Gemlik Körfez
GEMLİK'İN İLÇE GÜNLÜK SİVİL GAZETESİ

Turizm merkezinden uyarı! Gelmeyin...

Kurban Bayramı tatilinde, Muğla'nın önemli turizm merkezlerinden Bodrum, Ula, Marmaris ve Fethiye'deki turistik tesislerin rezervas yonlarında yüzde 100 doluluğa ulaşıldı

Kurban Bayramı tatili dolayısıyla Muğla'nın önemli turizm merkezlerinden Bodrum, Ula, Marmaris ve Fethiye'deki turistik tesislerin rezervasyonlarında yüzde 100 doluluğa ulaşıldığı bildirildi. Bodrum Otelciler Derneği (BODER) Genel Sekreteri Orhan Kavala, AA muhabirine yaptığı açıklamada, temmuz ve ağustos aylarının Bodrum için oldukça yüksek seviyelerde geçtiğini söyledi. İlçede Türk müşterilerin ağırlıkta olduğunu belirten Kavala, "Bu yüksek sezonda bir de Kurban Bayramı'nın devreye girmesi bunu daha da yoğunlaştırdı. Şu anda bayram öncesinden bayram tatili sürecindeki rezervasyonlar yüzde 100'ler seviyesinde doluluk sağladı. O bakımdan bir sorun yok." diye konuştu.

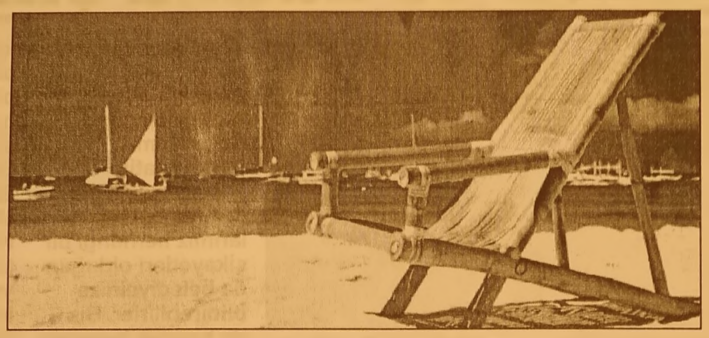

"MUTLAKA ÖNCEDEN YERİNİZİ AYIRTIN"

Bodrum'a gelecek-lere çağrıda bulunan Kavala, "İlçeye gelecek kişilerin mutlaka önceden yerlerini ayırtmaları, Bodrum'a geldikten sonra rezervasyonsuz sıkıntı çekmemeleri açısından önem arz ediyor. Yer bulabilirler mi? Olabilir ama şöyle, bu acentelerin konten janlarında boşluk olabilir. Otellerin rezervasyonlarında iptal olup değişiklik olabilir. Bunlardan dolayı rezervasyonlarını yapabilirler." ifadelerini kullandı. Tatilcilerin trafik kurallarına uymaları gerektiğine dikkati çeken Kavala, şöyle konuştu:

"En önemlisi özellikle bayramlarda hepimizi çok üzen trafik olayına çok dikkat etmemiz lazım. Trafik kaidelerine uymamız lazım. Tatilimizi zehir etmememiz lazım. Gelip tatil yapıp, mutlu olarak evimize dönebilmemiz lazım. Bunun için de gelirken ve giderken trafik kaidelerine mutlaka riayet edelim. Hayatımızı ve başkalarının hayatını tehlikeye atmayalım."

Türkiye Seyehat Acenteleri Birliği (TÜRSAB) Bodrum Yürütme Kurulu Başkanı Yüksel Aslan da yurt içinden ve dışından gelen misafirlerle Bodrum'da konaklama tesislerindeki doluluğun yüzde 100 seviyesine ulaştığını dile getirdi.

Bodrum'un bayramda dolu geçeceğini ifade eden Aslan, "Bodrum'da bayramdan turizmcilerimiz memnun. Bayram sonrası da bu şekilde devam edecek gibi gözüküyor. Baktığınız zaman 15 Eylül'e kadar üst seviyede doluluk gözüküyor." dedi. Erken rezervas yonlara da değinen Aslan, "Rezervasyonlarınızı erken yapın.' demiştik. Şu ana kadar yapan yaptı. Bodrum doluluğa ulaştı. Herkesin güzel ve sağlık, barış ve huzur içinde bir bayram geçireceğini umuyoruz. Bodrum esnafı ve buradaki insanlar gelen misafirleri en iyi şekilde ağırlayacaktır." görüşünü paylaştı.

Güney Ege Turistik Otelciler ve İşletmeciler Birliği (GETOB) Başkanı Bülent Bülbüloğlu da Marmaris'in hem iç hem de dış pazarda doluluk yaşadığını, Kurban Bayramı ile de dolu dolu bayram geçire ceğini dile getirdi. Yüksek sezonun yaşandığı aylarda olduklarına dikkati çeken Bülbüloğlu, "İç ve dış pazarda doluluklarımız üst seviyede. Dolu dolu bir Kurban Bayramı geçireceğiz. İç pazarda talep artışı çok fazla. Güney Ege ve Akdeniz çok dolu ve turizmci açısın dan çok verimli bir bayram geçirecek." diye konuştu.

MİLLİYETÇİ HAREKET PARTİSİ
GEMLİK İLÇE BAŞKANLIĞI

Tüm hemşehrilerimizin Kurban Bayramını kutlar, sağlık, mutluluk ve huzur dolu günler geçirmelerini dileriz.

Yönetim Kurulu adına İlçe Başkanı
Mehmet Emin ÖZCANBAZ

Kadınlar bol bol temizlik yaparak yağlarından kurtuluyor

Bayram için evinizi dip köşe demeden temizlerken vücudunuzun en büyük düşmanı yağlarınız dan da kurtulmaya ne dersiniz?
Hisar Intercontinental Hospital Beslenme ve Diyet Uzmanı Elif Karacanoğlu'ndan bayram temizliği yaparken nasıl kalori kaybedebileceğimizi anlattı.

Yağlarınızı enerjiye dönüştürmeyi öğrenin!

Vücudun uzun vadeli enerji deposu yağdır. Dışarıdan enerji kaynağı alınmadığı takdirde, yağlar enerjiye dönüşerek, enerji gereksinimizi karşılayabilir.
Yağlar ve karbonhidratlar kas çalışması için kullanılır.
Ancak karbonhidrat yağa göre % 4-5 oranında daha elverişli enerji kaynağıdır.
Bu nedenle ağır idmanlardan 3-4 saat önce karbonhidratı, yağı ve proteini dengelenmiş, sindirimi kolay bir mönü tüketin.
Ancak yemekten sonra hafif bir yürüyüş yapacaksanız, sporcu değilseniz, yine de 1 saat bekleyin.
Öğünün hemen ardından yapılan egzersiz, enerji harcayan kaslarla, sindirimin devam ettiği bağırsaklar arasında bir başka yarışa neden olacaktır.
Bu nedenle yağlarınızı yakmaya kararlıysanız yemeğin hemen ardından egzersiz yapmayın.
En çok kaloriyi banyoyu temizlerken harcarsınız!
Öncelikle 'Fiziksel efor gerektiren ev işleri yapılırsa kalori harcanabilir' bunu aklınızdan çıkarmayın.
30 dakikalık ev işine karşılık yakılan kalori oranları şöyle:
• Banyo temizlemek: 200 kalori
• Camları silmek: 150 kalori
• Bulaşık yıkamak: 100 kalori
• Yerleri süpürmek ya da silmek: 90 kalori
• Yemek hazırlamak, sofrayı düzenlemek: 80 kalori
• Ütü yapmak, yatak hazırlamak: 70 kalori
• Toz almak, yüksek rafları temizlemek, perde takıp çıkarmak: 50 kalori

Tüm dost ve müşterilerimizin Kurban Bayramını kutlar, huzurlu bir bayram geçirmelerini dileriz

PAŞA OTEL
GEMLİK
★ ★ ★

GEMLİK PAŞA OTEL TURİZM KUYUMCULUK İNŞAAT GIDA SANAYİ VE TİCARET ANONİM ŞİRKETİ

Mrk: Hamidiye Mah. İstiklal Cad. Bora Sok. No : 2 GEMLİK
Şube 1 : Hamidiye Mah. İstiklal Cad. No : 8/A GEMLİK
Şube 2 : Hamidiye Mah. İstiklal Cad. Gürle İş Hanı No : 2 GEMLİK
RAMADA OTEL : Hisar Mah. Bahçelievler Sok. No : 6 GEMLİK
Tel : 0 224 513 14 00 - 514 34 34 Fax : 514 64 00

Meteoroloji'den açıklama! Bayramda terleyeceksiniz

Bayram tatilinin başlamasıyla birlikte vatan daşlar 'Kurban Bayramı'nda hava nasıl olacak?' sorusunun yanıtını merak ediyordu. Meteoroloji'den yapılan açıkla maya göre Bursa'da bayram az bulutlu geçecek. Meteoroloji Genel Müdürlüğünden edindiği bilgilere göre, bayram tatili boyunca ülke genelinde sıcaklık mevsim normallerinde olacak. Ülkenin büyük bölümünde yağış beklenmezken, Doğu Karadeniz ile Doğu Anadolu'nun kuzeydoğusunda yerel sağanak ve

gök gürültülü sağanak geçişleri görüleceği tah min ediliyor. Rüzgar genellikle hafif, ara sıra orta kuvvette, Marmara ile Kuzey Ege kıyılarında kuzeydoğu yönlerden zaman zaman kuvvetlice esecek.
Bayram tatili boyunca en yüksek hava sıcaklıkları, İstanbul'da 30-33, Ankara'da 30-32, İzmir'de 33-35, Bursa ve Antalya'da 32-34 ve az bulutlu, Adana'da 34-36, Samsun'da 29-31, Trabzon'da 27-29, Erzurum'da 26-28, Diyarbakır'da 38-41 derece civarında olacak. Karayoluyla seyahat edecekler, yol güzergahı ve hava şartlarına "www.mgm.gov.tr" adresinden ulaşabilecek.

7 buçuk ayda 25 milyon yolcu

167 yıldır İstanbullulara hizmet veren Şehir Hatları Vapurları, 2018 yılının ilk 7 buçuk ayında 25 milyon yolcu taşıdı. Bu rakamın Marmara Bölgesi'nin nüfusa eş değer olduğu belirtildi.
19. yüzyıldan bu yana 167 yıldır İstanbullulara hizmet vermekte olan İstanbul Büyükşehir Belediyesi Şehir Hatları, İstanbul'un deniz ulaşımına ve trafik sorununun çözümüne ciddi bir katkıda bulunuyor. Avrupa ve Anadolu yakaları arasında artan ulaşım alternatiflerine rağmen Şehir Hatları vapur seferleri halen en çok tercih edilen ulaşım araçları arasındaki yerini koruyor.
Kent içi deniz

ulaşımında tercih edilen Şehir Hatlarını 1 Ocak 2018 tarihinden itibaren Ağustos ayının ortasına kadar 25 milyon yolcu kullandı. Marmara Bölgesi'nin toplam nüfusu kadar insanı 7 buçuk ay gibi bir sürede taşıyan Şehir Hatları, yolculuk sırasındaki görsel zenginliği ile popüler bir ulaşım aracı olmaya devam ediyor.
Yılda 219 bin sefer Eminönü-Kadıköy seferini yapan gemi kaptanı Ahmet Telci, Şehir Hatlarının kültürel mirasa sahip çıktığını ifade ederek, "19. yüzyılın ortalarından günümüze 167 yıllık deneyimi temsil eder Şehit Hatları. Kültürel mirasımızın simgelerinden olan vapur, tersane ve iskelelerle beraber İstanbul ulaşımında alternatif oluşturur. Şehir Hatları olarak araç ve yolcu taşıyoruz. 50'ye yakın iskelede günlük 600 sefer yapmaktayız. Bu da yıllık 219 bin sefer demektir." dedi

GEMLİK ESNAF VE SANATKARLAR ODASI 1972

GEMLİK ESNAF SANATKARLAR ODASI
THE GEMLİK VARIOUS CRAFTSMEN AND TRADESMEN

Kurban Bayramının esnaf ve sanatkarımıza, usta, kalfa ve çıraklarımıza, tüm halkımıza hayırlı olmasını; sağlıklı, başarılı, bereketli ve kazançlı günler getirmesini dileriz

Yönetim Kurulu adına Başkan
İsmail BEKİ

Hamidiye Mah. 2. Kordon Boyu Alemdar Apt. Altı No : 16 16600 GEMLİK Tel : (0.224) 513 20 18 Fax : (0.224) 514 50 10 www.gemlikeso.org

Bursalı bıçak ustaları gece gündüz mesai yaptı

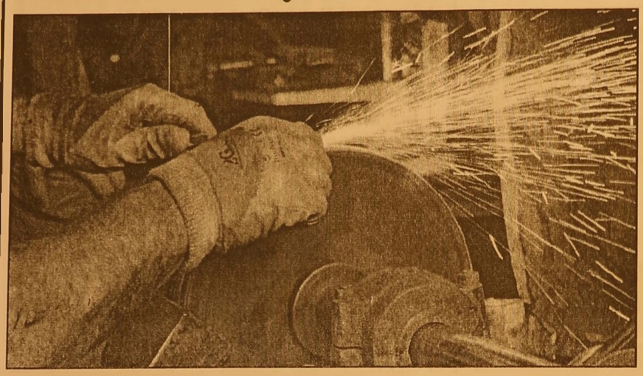

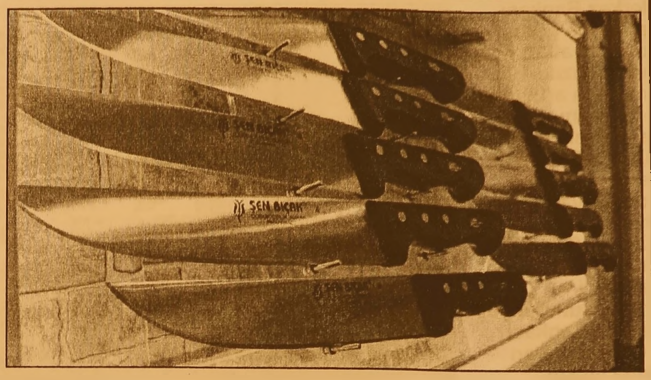

Dünyaca meşhur Bursa bıçakları, büyük bir ustalık ve özenle yapılıyor. Bursalı ustalar tarafından farklı işlemden geçirilerek yapılan bıçaklar o kadar keskin ki, bıçakla kuru kuru vücudunuzdaki kılları bile kesebilirsiniz. Bursalı bıçak ustaları yaptıkları ürünün kalitesi ve keskinliğine o kadar güveniyor ki, yaptıkları bıçakla vücutlarındaki kılları tıraş ediyor. Kurban bayramı öncesi artan talebe yetişmeye çalışan Bursalı bıçak ustaları, gece gündüz mesai harcıyor. Kurban bayramı öncesi vatandaşlar bıçak alırken, bıçakları olanlar ise bıçakları daha iyi kessin diye biletiyor. İyi bir kurbanlık bıçak 50 ila 100 lira arasında satılıyor. İçinde kurban bıçağı, yüzme bıçağı, et kesme bıçağı ve masadın bulunduğu bıçak seti 100-150 lira arasında fiyatla satılıyor. Bursalı bıçak Ustası Aziz Şen, "Yaklaşan kurban bayramı sebebiyle hummalı çalışmalar devam ediyor. Biz birinci sınıf işçilikle bıçaklarımızı imal ediyoruz. Bıçaklarımızı test ettik, jilet gibi keskin, vücudumuzdaki kılları kesiyor. Bıçaklarımız o kadar keskin ki, Bursa bıçaklarıyla kesilen hayvan eziyet görmüyor. Bıçaklarımız uzun süre körelmiyor. İşçilikler elde yapıldığı için kalite ön palana çıkıyor. Bursa bıçakları dünyaca ünlü. Çin'den gelen kalitesiz bıçakları Bursa bıçağı diye satıyorlar. Vatandaşlar bıçakları güvenilir ve bildik yerlerden alsınlar. Kurbanlık bıçaklar 50 ile 100 lira arasında değişen fiyatlarla satılıyor. Kurbanlık bıçak setini ise 100-150 lirasında satıyoruz" dedi.

1897 GEMLİK TİC. VE SAN. ODASI

GEMLİK TİCARET VE SANAYİ ODASI

Üyelerimizin ve Değerli Gemlik halkının
Kurban Bayramı'nı
Kutlar Esenlikler Dileriz.

Yönetim Kurulu Başkanı
Paşa AĞDEMİR

Meclis Başkanı
Hasan YILDIRIM

Başkan Vekili Abdullah KAVLAK Başkan Vekili Semih AŞKIN
Muhasip Üye Şefik YILMAZ - Üye Alaattin AKCAN - Üye Fatih BULUK - Üye Hasan HAMALOĞLU
Genel Sekreter Agah ARDA

Kurban eti tüketimi nasıl olmalı?

Bayramlar, büyük aile sofralarının kurulduğu, lezzetli yemeklerin yendiği ender zamanlardan. Özellikle de Kurban Bayramı'nda yapılan etli yemekler, midemize de bayram yaptırıyor
Kurban Bayramı'nı sağlıklı bir şekilde geçirmek için beslenmeye de dikkat edilmeli. Peki, ne yapmak gerekir? Diyetisyen Emre Uzun, öncelikle bayram tatillerinde daha özenli hazırlanan kahvaltı sofralarında daha hafif; bol peynir, söğüş yeşillik, haşlanmış yumurta içeren bir kahvaltı ile bayram sabahına başlamak gerektiğini söylüyor.
Uzun, "Kurban telaşı nedeniyle kahvaltı için çok vakit ayrılamıyorsa da kahvaltıyı atlamamak gerekiyor. Acelesi olanlar süt içip yanında ceviz, fındık, badem yahut meyve tüketilebilir." diyor.

Eti dinlendirin!
Diyetisyen Emre Uzun, et tüketimi ile ilgili şu bilgileri veriyor:
"Kurban etini, kesimden hemen sonra tüketmemeye özen gösterilmelidir. Etin en az 24 saat bekletilmesi gerekiyor. Hem etin yumuşaması ve lezzetinin yerinde olması için hem de içinde bulunduruyorsa mikroorganizmaların etkisiz hale gelmesi için önemlidir. Ayrıca en önemlisi dinlendirilmemiş etin sindirimi daha zor olmaktadır. Et, en önemli protein kaynağıdır fakat aynı zamanda yağ ve kolesterol de içerir. Bu sebeple pişirirken kendi yağında pişirmek gerekmektedir. Ete ekstra yağ eklenmemelidir. Sakatatlar ise çok yağlı olduğundan tüketimine dikkat etmek gerekmektedir. Kavurma yapılırken et çok uzun süre sıcağa maruz kalmasından ötürü kanserojen öğeler oluşabilmektedir. Bu yüzden ızgara, tencerede sebzelerle beraber pişirme, haşlama ya da mangal tercih edilmelidir."
Ayrıca çok fazla et tüketimi de sağlıkla ilgili sorunları beraberinde getirebilir. Bu nedenle öğün başına et tüketimi 60-80 gramı aşmamalıdır. Etin yanında salata, ayran, yoğurt, cacık vs. tüketilmelidir. Et demir, çinko açısından zengindir fakat C ve E vitaminlerini içermez. Bu nedenle salata ile tüketilmesi ya da sebze ile pişirilerek tüketilmesi önerilir."
atlı tüketimi nasıl olmalı?
Uzun, daha çok sütlü tatlılar, dondurma, meyve ve meyve tatlıları tercih edilmesi gerektiğini söylüyor.
Sıvı alımını es geçmeyin!
Sıvı alımlarının kontrol edilmesi gerektiğine dikkat çeken Uzun, "Günde 8-10 bardak su tüketilmesi çok önemlidir. Yapılan bayram ziyaretlerinde içilen kahve ve çaya da dikkat edilmelidir, sanıldığının aksine çay ve kahvenin su ihtiyacını gidermediği unutulmamalıdır. Yemeklerden 1 saat kadar sonra maden suyu tüketimi sindirim açısından rahatlama sağlayacaktır. Her zaman geçerli olduğu gibi bayram döneminde de 1 saat açık havada yürüyüş yaparak bu dönemde alınan fazla kaloriler dengelenmeye çalışılabilir. Özellikle kilo problemi, kalp damar rahatsızlıkları, diyabet, hipertansiyon, mide rahatsızlıkları gibi problemleri olan kişilerin dikkat etmeleri gereklidir" dedi.

ALTAN TİCARET

Dost ve müşterilerimizin Kurban Bayramını en içten dileklerimizle kutlar, mutlu ve huzurlu günler dilerim

Haluk Altan

İstiklal Caddesi No : 49 GEMLİK
Tel : 513 12 81 - 513 32 28 Fax : 513 42 98

Kurban Bayramınızı kutlar, her şeyin kalbiniz kadar güzel olmasını temenni ederiz.
İyi bayramlar...
Bayramınız kutlu olsun...

ANAÇEV
Anadolu Çağdaş Eğitim Vakfı
GEMLİK ŞUBESİ

Kurban etini sebze ile birlikte tüketin

Kurban bayramı et tüketiminin en yüksek seviyeye çıktığı zamanlardan biri. Hatta kesilen kurbanın eti ile pişirilecek yemekler şimdiden pek çoğumuzun iştahını kabartıyor. Ancak uzmanlar fark edilmeden aşırı protein tüketimi ile geçecek olan 9 günlük tatilin sonucunda özellikle kolesterol yükselmesi sorunu ile karşı karşıya kalınabile ceği konusuna uyarıyor. Et tüketimine ve tüketim biçimine dikkat etmek ise hem kilo kontrolünün hem de sağlıklı kalmanın önemli koşullarından biri olarak gösteriliyor. Memorial Ataşehir Hastanesi Beslen me ve Diyet

Bölümü Uzmanları, sağlıklı bir kurban bayramı geçirmek için etin hazırlan ması, saklanması ve tüketimi hakkında bilgi verdi.

Sebzeler etin tadını zenginleştirir

Etin içerisinde C ve E vitamini bulun mamaktadır. Kurban etinin sebze ile birlikte tüketilmesi ette bulunan demirin emilimi artırır. Böylelikle etin biyoyararlılığı artmaktadır.

Pişirme esnasında soğan, sarımsak, yeşil ve kırmızıbiber, domates ve benzeri sebzelerle birlikte zenginleştirmek hem etin tadını artırır hem de etin kan kolesterolünü yükseltme etkisini en aza indirmektedir.

"Eti iyi pişireyim"

derken eti kansorejen hale getirmeyin Pişirme işlemi sırasında dikkat edilecek en önemli nokta, eti kısık ateşte ve kendi öz suyunda pişir mektir. Bu sayede et kısa sürede pişecek ve vitamin kaybı olmayacaktır. Fazla haşlanan etin suyundaki vitaminler de kısa sürede değerlerini kaybeder. Kesilen etler diğer besinlerle temas etme yecek şekilde uygun saklama poşetleri veya yağlı kağıtlara yerleştirilerek en kısa sürede buzdo labına koyulmalıdır. Etler 7 günden fazla süre için derin dondurucuda dondurularak saklan malıdır. Poşetleme işleminde etler tek kullanımlık olacak şekilde ayarlan malı; böylece çözdürülen etin tekrar dondurulması gibi son derece yanlış işlemin önüne geçilmelidir. Etler mangalda pişirilecekse en az 15cm uzakta ve yavaş yavaş pişirilmelidir. Kömürleştirilen ve mangala yakın olarak pişirilen etler kanser riski taşır. Etin iyi pişmesi için mangalda yavaş yavaş pişirilmelidir. Etin mangala yakın pişirilmesi B vitamini kayıpları oluşturur.

Et doğranılan tahtada sebze kesmek gıda zehirlenmesine neden olabilir Eti hazırlarken kullanılan doğrama tahtalarında sebzelerin de doğranması yanlış bir uygulamadır. Doğrama tahtasında pişmemiş etin bakterleri bıçağa ve oradan da tahtaya geçer. Sonrasında aynı tahtanın sebzeye de kullanılması ile en fazla görülen gıda zehirlenmesi oluşmaktadır.

Etler, büyük parçalar şeklinde değil; kıymalık, kuşbaşılık, pirzola, biftek ve bonfi lelik olarak hazırlanmalıdır. Günlük pişirilecek miktarlara bölünmeli ve buzdolabı poşetine veya yağlı kâğıda sarılarak buzdolabının buzluk kısmında veya derin dondurucuda saklanmalıdır.

Emeklilerimizin ve Gemlik halkının Kurban Bayramını en içten dileklerimizle kutlar, bayramın sağlık, mutluluk ve huzur getirmesini dileriz.

TÜRKİYE EMEKLİLER DERNEĞİ GEMLİK ŞUBESİ YÖNETİM KURULU ADINA ÖMER ŞİMŞEK

Ortaklarımızın ve Gemlik halkının Kurban Bayramını en içten dileklerimizle kutlar, sağlıklı ve mutlu bir bayram geçirmelerini dileriz.

S.S. GEMLİK ESNAF VE SANATKARLAR KREDİ KEFALET KOOPERATİFİ

KARATAŞ DEMİR ÇELİK SANAYİİ TİC.LTD.ŞTİ.

Sağlık, mutluluk ve huzur dolu nice bayramlar dileriz...

Bayramınız Mübarek Olsun

Engürücük Mah. Azot Sanayi Yolu
2 Nolu Engürücük Sok. Gemlik / BURSA

Sevdiklerinizle birlikte olduğunuz her gün bayramdır...

Bayramınız Kutlu Olsun...

Gemlik Körfez
Kuruluş:1973
GEMLİK'İN İLK GÜNLÜK SİYASİ GAZETESİ

İstiklal Cad. Bora Sok. No: 5/A Tel : 0 224 513 96 83 GEMLİK

Hasretle yolunu gözlediğiniz
sevdiklerinizle birlikte mutlu bir bayram
geçirmeniz dileğiyle.

Kurban Bayramı'mız kutlu olsun!

Özdilek
YAŞAMIN İÇİNDE

Büyükşehir kurban bayramına hazır

Bursa Büyükşehir Belediye Başkanı Alinur Aktaş, kurban bayramı için her türlü tedbiri aldıklarını söyledi. Başkan Aktaş, Büyükşehir Bele diyesi'nin bayram hazırlıklarını tamamlandığını söyleyerek, "kurban bayramı için gereken çalışma larımızı yaptık, nöbetçi ekiplerimizi oluşturduk ve bayrama hazırız. Bursalı hemşehri lerimizin, Kurban Bayramı'nı en kalbi duygularımla tebrik ediyor, aileleriyle, sağlık ve huzurla güzel bir bayram geçir melerini temenni ediyorum" diye konuştu.

Bursa Büyükşehir Belediyesi sınırları dahilinde Raylı Sistem ve Otobüs İşletmeciliği hiz metlerini yürüten BURULAŞ Genel Müdürlüğü, vatan daşların rahat ve güvenli bir şekilde yolculuk etmelerini sağlamak için tedbirlerini alarak BursaRay seferlerini sürdürecek. Vatandaşlar, kurban bayramında 4 gün boyunca toplu ulaşımdan yüzde 50 indirimli olarak faydalanabilecek. Şehir içi otobüs seferleri ve BUDO seferleri ile ilgili bilgilere https://burulas.com.tr/ adresinden ulaşı labilecek. Vatan daşlar, ulaşımla ilgili her türlü talep ve şikayetlerini ise 08508509916 numaralı telefon ile ulaşım hattına bildirebilecekler Öte yandan kurban bayramında 20 Ağustos Pazartesi (arife günü) ile kurban bayramı süresince, Kent Meydanı ile Hamitler Kent Mezarlığı arasında ücretsiz ulaşım sağlanacak. Bursalılar, Kent Meydanı'ndan hareket eden otobüslerle, Ulubatlı Hasan Bulvarı, İzmir Yolu, Yeni Mudanya Yolu, Filament Kavşağı, Kavaklı Caddesi ve Albayrak Caddesi güzergahından Hamitler Kent Mezarlığı'na ulaşabilecekler. Kent Meydanı'ndan saat 10.15'de, Hamitler'den de saat 11.30'da başlayacak olan seferler, 1'er saat arayla, Kent Meyda nı'ndan akşam saat 17.15'e, Hamitler'den de akşam saat 18.30'a kadar devam edecek. Zabıta Daire Başkanlığı, bay ram öncesi ve süresince (20 - 24 Ağustos) vatan daşlardan şahsen veya 7163300, 2615240, 4441600 ve Alo Belediye 153 no'lu telefonlara gelen öneri ve şikayetleri anında değerlendirmek üzere yaya ve motorize olmak üzere nöbetçi ekip bulunduracak. Ayrıca, şehir içerisinde toplu taşıma hizmeti veren özel halk otobüsleri, minibüs, taksi ve dolmuşlar ile seyahat eden yolcuların her türlü mağdu riyet ve şikâyetle rinin giderilmesi maksadıyla Trafik Denetleme Zabıta Amirliği'nde, şehir lerarası yolculuk yapan yolcula rın şikâyetlerinin değerlendiril mesi için de Şehirlerarası Otobüs Terminali'nde bulunan Terminal Zabıta Amirliği'nde yeterli sayıda personel görevlen dirilecek. İtfaiye, 24 saat nöbette Büyükşehir Bele diyesi İtfaiye Daire Başkanlığı, kurban bayramında her türlü itfaiye hizmeti ve yangın ihtimaline karşı, 28 ayrı grupta 435 itfaiye personeli ve 112 araçla, 71 gönüllü grubunda da 637 gönüllü itfaiyeciyle kesintisiz 24 saat yangın, kurtarma ve olası afetlerde görevlerini sürdürecek. Bursa sahillerinde de çalışmalarına devam eden itfaiye teşkilatı, yüzmeye uygun olan 15 noktada, vatandaşın güvenliği için cankurtaranla hizmet veriyor.

Üyelerimizin ve
değerli Gemlik halkının
Kurban Bayramı'nı
en içten dileklerimizle
kutlar,
esenlikler dileriz.

GEMLİK TİCARET BORSASI 1984

GEMLİK TİCARET BORSASI

Dr. Ziya Kaya Mah. Cumhuriyet Cad. No: 2
Gemlik / BURSA
Tel : 0 224 513 46 00 - 0 224 513 43 73
Fax : 0 224 514 08 82

Elektrik faturalarında yeni dönem

Elektrik fiyatlarında, konutlarda 1 Ekim'den itibaren elektrikte kademeli fiyatlandırmaya geçilecek. Enerji Piyasası Düzenleme Kurumu (EPDK), elektrik dağıtım şirketleri ile temasa geçti. Kademeli tarife için teknik çalışmanın yapılma sını istedi. Şirketler, faturalama sistemlerini düzenleyecek. Elektrikte, yeni bir uygulamaya geçiliyor. Ekim ayından itibaren elektrik tarifeleri kademelendirilecek. Konutlarda, dar gelirli aileleri koruyacak biçimde aylık belli bir tüketime kadar tarifeler düşük tutulacak. Bu sınırın, 150-160 kilovatsaat olması bekleniyor. Bu tüketimi aşanlar daha yüksek fiyattan elektrik tüketecek. Döviz kurundaki ve petrol fiyatlarındaki dalgalanma, doğalgazda ve elektrikte maliyet ve zam baskısını artırıyor. Enerji yönetimi, eylül ve ekim aylarında ve sonrasında gündeme gelebilecek olası zamlardan dar gelirliyi korumak üzere ilk adımı attı. Konutlarda, 1 Ekim'den itibaren elektrikte kademeli fiyatlandırmaya geçilecek. Enerji Piyasası Düzenleme Kurumu (EPDK), elektrik dağıtım şirketleri ile temasa geçti. Kademeli tarife için teknik çalışmanın yapılmasını istedi

SATILIK

KÜÇÜK KUMLA
ÖZGÜZELYALI SİTESİNDE
HAVUZLU EŞYALI
2+1 DAİRE SAHİBİNDEN SATILIK
0 535 378 18 00

YİĞİT İNŞAAT

1987

YAPI MALZEMELERİ LTD. ŞTİ.

BANYO & MUTFAK & SERAMİK & CAM MOZAİK
VİTRİFİYE & BANYO DOLAPLARI & LAMİNAT PARKE
KOMBİ & RADYATÖR & BOYA VE KABA İNŞAAT MALZEMESİ
ISI VE SU YALITIM ÜRÜNLERİ & SIHHİ TESİSAT ÜRÜNLERİ

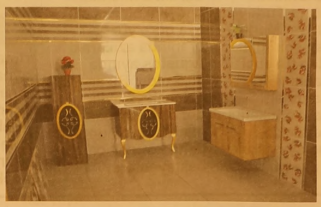

Adliye Binası Altı Yeni Pazar Cad. No: 98
Tel : 0 224 514 31 64 Fax : 0 224 513 90 41 GEMLİK
www.yigitinsaatgemlik.com

GEMLİK ÖZEL HATEM FEN ve ANADOLU LİSESİ
SAĞLIK MESLEK LİSESİ
9. SINIF KAYITLARINA ÖZEL YÜZDELİK DİLİM BURSU

%0-1.25=%100 EĞİTİM BURSU 4.000 TL

%1.26-3.25=%75 EĞİTİM BURSU 6.500 TL

%3.26-5.25=%50 EĞİTİM BURSU 9.000 TL

%5.26-7.25=%25 EĞİTİM BURSU 11.500 TL

%7.26-10.25=%20 EĞİTİM BURSU 11.750 TL

%10.26-15.25=%15 EĞİTİM BURSU 12.250 TL

15.26-20.00=%10 EĞİTİM BURSU 12.750 TL

Fiyatlarımıza Eğitim, yemek, yayınlar kıyafetler dahildir.

%20 ve üzeri eğitim bursu için okulumuza başvurunuz.

ÖZEL HATEM OKULLARI
GEMLİK FEN VE ANADOLU LİSESİ

0224 514 49 49 - 0535 545 28 87
www.hatemokullari.k12.tr

Ekonomik güven endeksi açıklandı!

Türkiye İstatistik Kurumu (TÜİK), ağustos ayına ilişkin ekonomik güven endeksini açıkladı. Buna göre ekonomiye güven ağustos ayında 68,3 oldu.

Türkiye İstatistik Kurumu ve Türkiye Cumhuriyet Merkez Bankası işbirliği ile yürütülen tüketici eğilim anketi sonuçlarından hesaplanan tüketici güven endeksi, Ağustos ayında bir önceki aya göre yüzde 6,5 oranında azaldı; Temmuz ayında 73,1 olan endeks Ağustos ayında 68,3 oldu.

Hanenin maddi durum beklentisi endeksi 85,5 oldu

Hanenin maddi durum beklentisi endeksi bir önceki aya göre yüzde 7 oranında azalarak Ağustos ayında 85,5 oldu. Bu azalış, gelecek 12 aylık dönemde hanenin maddi durumunun daha kötü olacağını bekleyenlerin

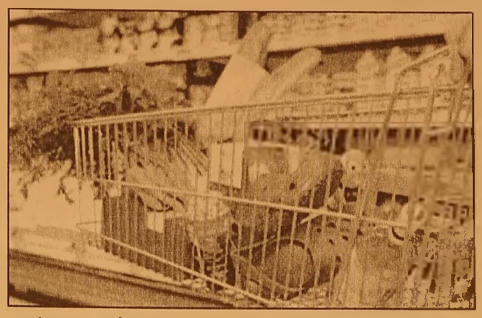

artmasından kaynaklandı.

Genel ekonomik durum beklentisi endeksi 88,3 oldu

Genel ekonomik durum beklentisi endeksi Temmuz ayında 96,3 iken, Ağustos ayında yüzde 8,3 oranında azalarak 88,3 değerine düştü. Bu düşüş, gelecek 12 aylık dönemde genel ekonomik durumun daha kötü olacağı yönünde beklentisi olan tüketicilerin bir önceki aya göre artmasından kaynaklandı.

İşsiz sayısı beklentisi endeksi 74,1 oldu

İşsiz sayısı beklentisi endeksi bir önceki aya göre yüzde 3,6 oranında azalarak Ağustos ayında 74,1 oldu. Bu azalış, gelecek 12 aylık dönemde işsiz sayısında artış bekleyenlerin yükselmesinden kaynaklandı.

Tasarruf etme ihtimali endeksi 25,3 oldu

Tasarruf etme ihtimali endeksi Temmuz ayında 27,1 iken, Ağustos ayında yüzde 6,6 oranında azalarak 25,3 oldu. Bu azalış, gelecek 12 aylık dönemde tasarruf etme ihtimali olduğunu düşünen tüketicilerin bir önceki aya göre azalmasından kaynaklandı.

Staj ücretine devlet katkısında değişiklik!

Aday çırak ve çıraklar ile işletme lerde mesleki eğitim gören, staj ve tamamlayıcı eğitime devam eden öğrencilerin ücretlerine yapılan devlet katkısı ödemelerinin 2018-2019'dan itibaren üç eğitim ve öğretim yılı uzatılmasına karar verildi.

Aday çırak ve çıraklar ile işletme lerde mesleki eğitim gören, staj ve tamamlayıcı eği time devam eden öğrencilerin ücretlerine yapılan devlet katkısı ödemelerinin, 2018-2019'dan itibaren eğitim ve öğretim yılı uzatılmasına dair karar Resmi Gazete'de yayımlandı.

Türkiye Cumhur başkanı Recep Tayyip Erdoğan'ın imzasıyla Resmi Gazete'de yayımlanan Cumhurbaşkanı kararına göre, aday çırak ve çıraklar ile işletmelerde

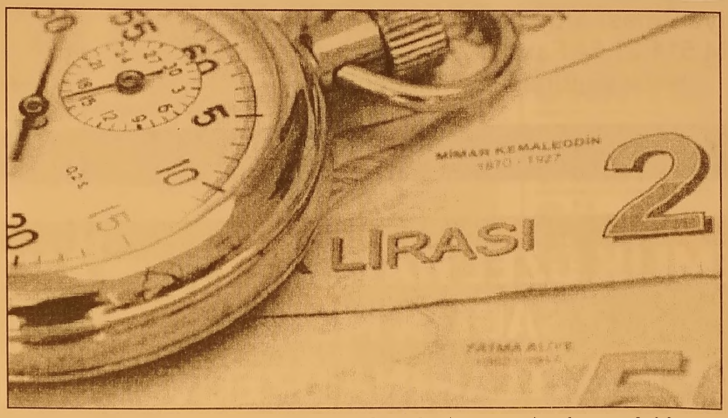

mesleki eğitim gören, staj ve tamamlayıcı eğitime devam eden öğrencilerin ücretlerine yapılan devlet katkısı ödemelerinin süresinin uzatılması kararlaştırıldı.

Buna göre, işlet melerde mesleki eğitim gören, staj veya tamamlayıcı eğitime devam eden öğrencilere ödenebilecek en az ücretin 20'den az personel çalıştıran işletmeler için üçte ikisinin, 20 ve üzerinde personel çalıştıran işletmeler için üçte birinin İşsizlik Sigortası Kanunu'nda belirtilen tutarının devlet katkısı olarak öden mesine ilişkin süre 2018-2019 eğitim öğretim yılından itibaren üç eğitim ve öğretim yılı uzatıldı.

Facebook sayfamız : Gemlik Körfez - Güler Ajans

GEMLİK REHBERİ

GEREKLİ TELEFONLAR	
İtfaiye	110
Polis İmdat	155
Jandarma İmdat	156
Jandarma K.	513 10 55
Polis Karakolu	513 18 79
Gar. Kom.	513 12 06

KAYMAKAMLIK	
Kaymakamlık	513 10 51
C.Savcılığı	513 10 53
C.Savcı Yrd.	513 29 54
Emniyet Müd.	513 10 28

ULAŞIM	
Pamukkale	612 00 26
DENİZ UÇAĞI	612 66 13
Pegasus Akınıs Seyahat	614 63 62
METRO	613 12 12
Aydın Turizm	613 30 77
Sözer Turizm	612 18 72
Hanbeoğlu-Esadaş	614 46 49
Anıtur	614 47 71
Kamil Koç	612 01 63

HASTANELER	
Devlet Hastanesi	517 34 00
Sahil Dev. Hast.	513 33 20
Mer.Sağ.Ocağı	513 10 00
Tomokay Tomografi	513 05 39
Acıbadem	280 44 44

TAKSİLER	
Körfez Taksi	513 18 21
Çınar Taksi	513 24 67
Güven Taksi	513 32 40
Gemlik Taksi	513 23 24
Manastır Taksi	517 33 94

RESMİ DAİRELER	
Telefon Arıza	121
UEDAŞ ARIZA	186
UEDAŞ İşletme	513 45 03
Statyum	514 00 95
Orm.Böl.Şef.	513 12 86
Milli Eğt. Md.	513 11 74
Halk Kütüphane	513 13 53
Askerlik Şb.	513 10 57
Karayolları	513 13 08
Liman Baş.	513 11 33
Mal Müd.	513 10 95
Nüfus Md.	513 37 42
Özel İd. Md.	513 15 07
Tapu Sicl. Müd.	513 14 14
Müftülük	513 13 64
Gümrük Md.	524 85 86
Ver. Dairesi Md.	513 10 92
İlçe Tarım Müd.	513 10 45
İlçe Seç. Md.	513 77 73
Halk Eğitim Müd.	513 18 46
İŞ-KUR	513 71 66

BELEDİYE	
Santral	513 45 21 -23
Başkanlık	513 45 20
BUSKİ	514 57 96
İtfaiye	513 23 25
Muhasebe Md.	513 45 21-182
Yazı İşl. Md.	513 45 21-111
Su Arıza	Yalnız 185

DENİZ OTOBÜSÜ	
Bursa	250 77 84
Mudanya	544 30 60
Yenikapı	(212) 516 12 12
Yalova	(226) 811 13 23
İDO İmam Aslan Dinlenme Tes.	513 23 94

VAPUR - FERİBOT	
Yalova	(226) 814 10 20
Topçular	(226) 363 43 19
Eskihisar	(262) 655 60 31

OTOBÜS	
Şehirlerarası Otobüs Terminali	261 54 00 (18 Hat)

DAĞITICILAR	
GEMDAŞ	513 29 29
Aygaz	513 12 95
Habaş	513 16 37
Mogaz	513 75 58
Ergaz	513 88 43
Milangaz	513 22 59
Habaşgaz	513 45 46
Yeni Likitgaz	513 65 00
BP Gaz	514 59 81
Bütünler Likitgaz	513 80 00
Akçagaz	514 88 70
Totalgaz	514 17 00
Akcan Petrol	513 10 79
MAR-PET	513 30 33
Tuncay Otogaz	513 16 45
Beyza Petrol	513 05 03

Gemlik Körfez

GEMLİK'İN İLK GÜNLÜK SİYASİ GAZETESİ

YEREL SÜRELİ YAYIN
YIL : 43 SAYI : 6161
FİYATI : 50 Kr. (KDV Dahil)
Sahibi : Serap GÜLER
Sorumlu Yazı İşleri Müdürü : Kadri GÜLER
İstiklal Cad. Bora Sok. No:5/A
Tel : 513 96 83 GEMLİK
korfezofset@hotmail.com
Yönetim ve Basım Yeri :
GÜLER AJANS
Matbaacılık-Yayıncılık-Reklamcılık Tesisi
İstiklal Cad. Bora Sok. No:5/A GEMLİK
(Dini bayram Günleri ve Pazar günleri yayınlanmaz)

GEMLİK SİNEMA GÜNLÜĞÜ

VENÜS SİNEMASI
CANAVAR GİBİ
11.30-14.00-16.15-18.30-20.45
ŞEYTAN KAPISI
11.30-14.00-16.15-18.30-20.45
KABİR AZABI
11.30-14.00-16.15-18.30-20.45
513 33 21

SEVDİKLERİNİZLE BİRLİKTE

Mutlu Bayramlar Dileriz

AYDINLAR A.Ş.

AYTAŞ
Nak. Haf. Ltd. Şti.

AYDINLAR
İnş. Tur. San. ve Tic. Ltd. Şti.

AY BETON
ORTAKLIĞI

www.aydinlarmaden.com

H. Y.®
Hasan Yıldırım

HASAN YILDIRIM ZEYTİN TİCARETİ

Dost ve müşterilerimizin, Gemlik halkının Kurban Bayramını kutlar, sağlık, mutluluk, huzur getirmesini dileriz.

SOFRADA İNCİ LEZZETTE BİRİNCİ

ÜRÜNLERİMİZ NATURAL'DİR

Tel : 0 224 514 77 46
www.hyzeytinleri.com

Yeni Zeytin Hali Arkası
Siyah İnci Zeytin Sitesi
57/4-5 GEMLİK

www.gemlikzeytinevi.com

Kazasız kurban kesimi için 'Reuff' tekniği

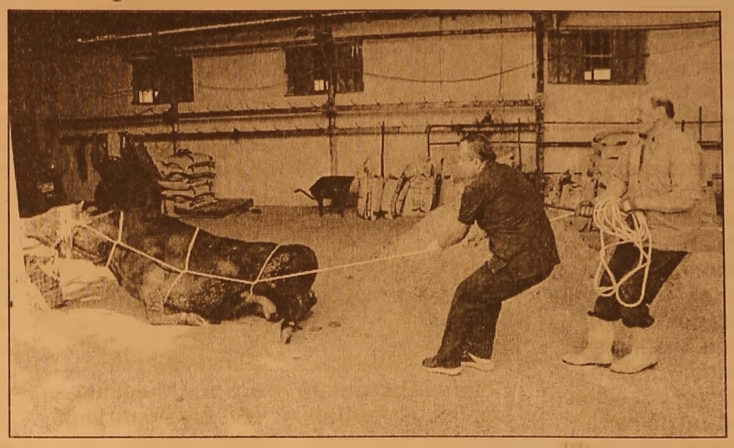

Sakarya Hekimler Odası Başkanı Mustafa Yıldız, Kurban Bayramı'nda yaşanan kazaların önüne geçmek için bulunan 'Reuff tekniği' kesiminin vatandaşlara büyük bir kolaylık sağladığını belirtti Sakarya Veteriner Hekimler Odası Başkanı Mustafa Yıldız, Kurban Bayramı'nda kesim için kolaylık sağlayan 'Reuff' tekniğinin nasıl uygulandığını kurbanlık hayvan üzerinde anlatarak vatandaşlara uyarılarda bulundu. Yıldız, kullanıla bilecek 10 teknik arasındaki bu tekniğin en güvenli ve kolay teknik olduğunu ifade ederek, bu yöntemle kazaların önüne geçileceğini ifade etti. Bu teknikle kesimi yapan kişinin zarar görme ihtimalinin olmadığını belirten Yıldız, "Bu kesim tekniği 'Reuff' tekniği olarak bilinir. Türk yöntemi var ama çok kullanmıyoruz. Bu daha basit geliyor bize. 1800'lerde bulunan bir teknik bu. Bir sürü yatırma teknikleri var. 8-10 tane ayrı teknik var. En kolayı da bu. Yatıran kişiye de hiçbir zarar vermi yor" diye konuştu. Yıldız veterinere kontrol ettirilmeyen kurbanların kesilmesi durumunda binlerce kişiye hastalık bulaşma riski olduğuna dikkat çekerek, şöyle konuştu:

"Kesim öncesi serbest veterinere gidip bir kontrol ettirsin vatandaşlar hayvanı. O hayvanın herhangi bir sağlık sorunu varsa kestikten sonra iş işten geçmiş oluyor. Bir sürprizle karşılaşmamak için bir veteriner hekime muayene ettirsinler. Türkiye'de milyon adetle tabir ettiğimiz kurban kesiliyor. Toplamda 7-8 milyon hayvan sayısı var her bayram. Bunlardan yüzlerce, binlerce kişiye hastalık geçme riski var. Bunun da ülke bütçesine yüklü bir maliyet getirir"

YILPORT®
GEMPORT

GEMLİK GÜBRE SANAYİİ A.Ş.
YILFERT

"KURBAN BAYRAMIMIZ KUTLU OLSUN"

Sevdiklerinizle birlikte sağlıklı, mutlu ve huzurlu bir bayram geçirmeniz dileğiyle...

YILDIRIM HOLDİNG A.Ş.

Kurbanlık Alışverişinde Sahte Para Uyarısı

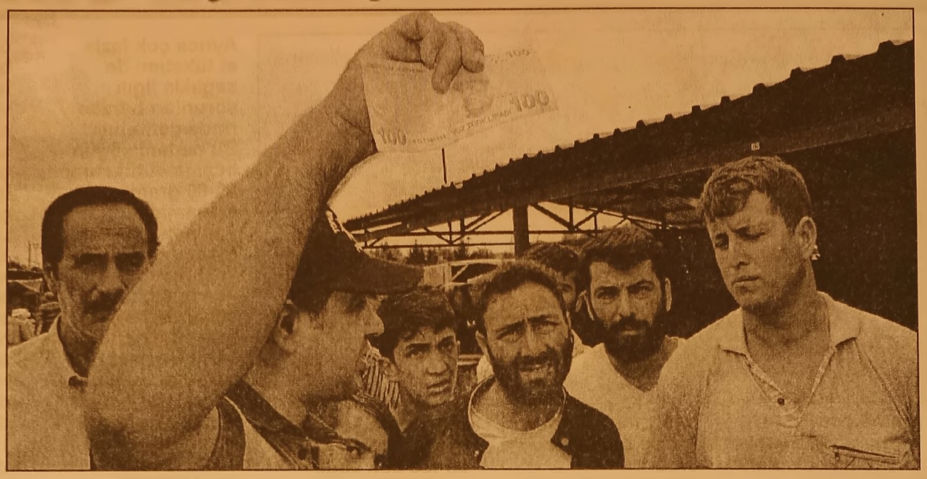

ETÜDER Başkanı Murat Kocabaş:"Alım satım işlemlerinin hızlı bir şekilde olmasından dolayı vatandaşlarımız bazen kanabiliyor. Dolandırıcılara karşı çok dikkatli olunmalı ve sahte paraya kanmamalı" Edirne Tüketiciler Derneği (ETÜDER) Başkanı Murat Kocabaş, kurbanlık alışverişinde mağdur olunmaması için sahte para kullanımına dikkat edilmesi uyarısı yaptı. Kocabaş, yaptığı açıklamada, Kurban Bayramı'nı fırsat bilen dolandırıcıların sahte parayla vatandaşları kandırmaya çalıştığını kaydetti. Bayrama bir gün kala pazarlarda hareketliliğin arttığına işaret eden Kocabaş, sahte para kullanımına karşı hem üreticilerin hem de alıcıların uyanık olması gerektiğini belirtti. Kocabaş, kurbanlık satıcılarının büyük emeklerin, dikkatsizlik halinde sahte paraya kurban gidebileceği uyarısında bulunarak, şunları kaydetti: "Kurban Bayramı'na sayılı günler kala tüm yurtta kurban pazarları hareketlendi ve alışveriş hızlandı. Alım satım işlemleri nakit parayla oluyor. Kurbanlıkların fiyatları da oldukça yüksek ve büyük meblağlarla işlemler gerçekleşiyor. Alım satım işlemlerinin hızlı bir şekilde olmasından dolayı vatandaşlarımız bazen kanabiliyor. Dolandırıcılara karşı çok dikkatli olunmalı ve sahte paraya kanmamalı. Alım satım işleminden sonra alınan paralar dikkatlice sayılmalı. Büyük para destelerinin arasına sahte para konularak dolandırıcılık yapılmaya çalışıldığını duyuyoruz." Sahte paranın dikkatli olunduğunda kolaylıkla ayırt edilebileceğini ifade eden Kocabaş, şunları söyledi: "Sahte paranın kağıdı normal defter kağıdı gibi oluyor. Elimize aldığımızda biraz dikkatle bunu anlayabiliriz. Yine gerçek paranın üzerinde bulunan şerit ve paranın kağıdı içinde gömülü fotoğraflara bakarak sahteyle gerçeği ayırabiliriz. Üreticilere bir tavsiyem de imkanları varsa para sayma makinesi edinmeleri. Böylece doğabilecek olumsuzlukların önüne geçerler."

Yüreğinize damla damla umut,
günlerinize bin tatlı
mutluluk dolsun.
Sevdikleriniz hep yanınızda olsun,
yüzünüz hiç solmasın.
Kurban Bayramınız
Kutlu Olsun...

GİRİT ve RUMELİ
TÜRKLERİ KÜLTÜR ve
DAYANIŞMA DERNEĞİ

YÖNETİM KURULU ADINA BAŞKAN

AHMET ÇAKMAK

HEP BİR ARADA,
SEVGİ DOLU VE
HUZURLU NİCE BAYRAMLAR
GEÇİRMEK DİLEĞİYLE,
KURBAN BAYRAMINIZ
KUTLU OLSUN!

ÇAKMAK

KUYUMCULUK ve
TAVUKÇULUK LTD.ŞTİ.

Konut fiyatları yüzde 10.5 arttı

Merkez Bankası verilerine göre, konut fiyatları haziranda yüzde 10.5 oranında artış gösterdi. Aynı ay enflayon rakamı yüzde 15.4 olarak gerçekleşmişti. Konut fiyat artışında İstanbul yüzde 3.8 ile kötü bir performans sergiledi
ürkiye Cumhuriyet Merkez Bankası (TCMB) haziran ayına ilişkin 'konut fiyat endeksi' rapo runu açıkladı. TCMB raporuna göre, konut fiyatları aylık bazda yüzde 0,9, yıllık bazda yüzde 10,53 oranında artış gösterdi. Aynı ay enflasyon rakamı ise 15.4 oranında açıklanmıştı. Konut fiyatları enflasyonun yaklaşık 5 puan altında kaldı. Yatırımcılar için bu rakam 'yüzde 5'lik reel kayıp anlamına geliyor. Konut fiyat artışında İstanbul yüzde 3,8 ile olumsuz performansını sürdürürken, Ankara'da yüzde 8,4'lük artış yaşandı. İzmir ise yüzde 16,9'luk fiyat artışı ile dikkat çekti.

Hedonik konut fiyat endeksi Merkez'in Türkiye'deki konutların gözlemlenebilen özelliklerinin zaman içinde kontrol edilerek, kalite etkisinden arındırılmış fiyat değişimlerini izlemek amacıyla hesapladığı Hedonik Konut Fiyat Endeksi (HKFE) aynı ay bir önceki aya göre yüzde 0,6 oranında artarak 226,73 seviyesine çıktı. Bir önceki yılın aynı ayına göre yüzde 9,36 oranında artan HKFE, aynı dönem de reel olarak yüzde 5,23 oranın da azalış gösterdi.

İDO'dan bayram için 42 ek sefer

İstanbul Deniz Otobüsleri (İDO), Kurban Bayramı tatili nedeniyle 17-26 Ağus tos'ta 42 ek seferle hizmet verecek. Açıklamaya göre, "Kurban Bayramı Tarifesi" uygulayacak olan İDO, bayram boyunca oluşacak trafik yoğunluğunun da önüne geçmeyi hedefliyor.

İDO, 17-26 Ağustos'ta tüm hatlarda 5 bin 843 sefer gerçekleştirerek, 450 bini aşkın araçla yaklaşık 5,5 milyon yolcu kapasitesine ulaşacak.

En yoğun günlerin tatilin ilk ve son günleri olacağını hesaba katan İDO, hızlı feribot, araba vapuru ve deniz otobüslerinde, 42 ek seferle yolcularına hizmet verecek.

İDO bayram boyunca hızlı feribotta yaklaşık 860, dış hat deniz otobüsünde 405, iç hat deniz otobüsünde ise 108 sefer gerçekleştirecek. Araba vapuru hatlarındaki 4 bin 470 seferle birlikte Kurban Bayramı boyunca sefer sayısı yaklaşık 5 bin 843'e ulaşacak.

İDO, ayrıca 18-26 Ağustos'ta Deniz Otobüsü İç Hatlar ve Sirkeci-Harem AV hattında hafta sonu ve tatil günleri tarifesi uygulayacak.

Eskihisar-topçular hattında kredi kartıyla ödeme kolaylığı

İDO, Kurban Bayramı boyunca bayram ve tatil dönemlerinde en fazla tercih edilen Eskihisar-Topçular hattında dol dur-boşalt sistemiyle hizmet vermeye devam edecek

GEMLİKSPOR
1984

Gemlik halkının, basketbolcularımızın, velilerimizin, desteğini esirgemeyen esnafımızın bayramını kutlar, sağlık ve mutluluklar dileriz.

GEMLİKSPOR BASKETBOL

Gemlik halkının Kurban Bayramını kutlar, sağlıklı, yaşanabilir kentlerde mutluluk ve huzur dolu günler dileriz.

MİMARLAR ODASI GEMLİK TEMSİLCİLİĞİ

Yönetim Kurulu adına
Betül ARI

Gürle İş Merkezi Kat : 2 No: 76
Tel : 0 224 513 38 05 GEMLİK

Cezaevlerinde bayramda açık görüş var

Kapalı ceza infaz kurumlarında bulunan hükümlülere Kurban Bayramı nedeniyle belirli gün ve sürelerde açık görüş yaptırılacak. Adalet Bakanlığ Ceza ve Tevkifevleri Genel Müdürlüğü, Kapalı ceza infaz kurumlarında bulunan hükümlülere Kurban Bayramı nedeniyle belirli gün ve sürelerde açık görüş yaptırılacağını bildirdi.

Açıklamada, Hükümlü ve Tutukluların Ziyaret Edilmeleri Hakkında Yönetmelik in İkinci Bölüm 15. maddesi gereğince, kapalı ceza infaz kurumlarında Kurban Bayramı nedeniyle belirli gün ve sürelerde açık görüş yaptırılacağı belirtildi.

AÇIK GÖRÜŞ SÜRELERİ

Açık görüş uygulanacak cezaevleri ve süreleri şöyle:

-Adana E Tipi, Ankara 1 ve 2 Nolu L Tipi, Alanya L Tipi, Antalya E ve L Tipi, Aydın E Tipi, Bursa E Tipi, Çorum L Tipi, Denizli D Tipi, Diyarbakır E Tipi, Gaziantep E Tipi, Hatay E Tipi, İzmir-Buca Kapalı, Maltepe 1, 2 ve 3 No.lu L Tipi, Mersin E Tipi, Muğla E Tipi, Metris 1 ve 2 Nolu T Tipi, Nazilli E Tipi, Ümraniye E ve T Tipi, Silivri 3, 4, 5, 6, 7 ve 8 No.lu L tipi kapalı ceza infaz kurumlarında kalan hükümlü ve tutuklulara 28-29-30 Kasım ile 1-2-3-4 Aralık tarihlerinde 7 gün,

-Diğer bütün ağır ceza merkezi ve müdürü bulunan bağlı kapalı ceza infaz kurumlarında kalan hükümlü ve tutuklulara 28-29-30 Kasım ile 1-2 Aralık tarihlerinde 5 gün,

-Müdürü bulunmayan bağlı ceza infaz kurumlarında kalan hükümlü ve tutuklulara 28-29-30 Kasım tarihlerinde 3 gün açık görüş yaptırılacak.

Açıklamada, adlî suçlardan hükümlü ve tutuklular ile örgütlü suçlardan hükümlü ve tutuklular için ayrı gruplar oluşturularak, her grubun görüş günleri ve saatlerinin Cumhuriyet başsavcılıkları ile kurum idareleri tarafından tespit edileceği belirtildi.

Ayrıca, bu grupların, aynı zamanda ve aynı görüş mahallinde birlikte bulundurulmamasına dikkat edilecek.

Açıklamada, kınama cezası dışında disiplin cezası almış ve bu cezası kaldırılmamış hükümlü ve tutuklularun, açık görüşten yararlandırılmayacağı belirtildi.

Hükümlü ve tutuklular ile belgelendirilmek suretiyle sadece anne, baba, eş, çocuk, torun, büyükanne, büyükbaba ve kardeşlerin görüşübileceği belirtilen açıklamada şu ayrıntılara yer verildi:

1-Hükümlü ve tutuklular ile görüşmek isteyen kişilerin, akrabalık durumlarını nüfus idarelerinden veya ilgili konsolosluklardan verilen resmî belgeler ile ispatlamaları gereklidir. Ancak; anne, baba, eş, çocuk, torun, büyükanne, büyükbaba ve kardeşi olmayan hükümlü ve tutukluların, üçüncü dereceye kadar olan akrabalarından en çok üç kişiyle, önceden haber verilmesi ve belgelendirilmesi kaydıyla görüşme yapmaları sağlanacaktır. Ancak; bu fıkra hükmü, ağırlaştırılmış müebbet hapis cezasına hükümlüler hakkında uygulanmayacaktır.

2. Hükümlü ve tutuklu sayısının, verilen açık görüş günü sayısına bölünmesi suretiyle görüş gününe kadar gruplar oluşturulacaktır. Her grubun görüş günü ve saatleri, ailelerine bildirilmek üzere hükümlü ve tutuklulara tebliğ edilecek; hazırlanan program, ayrıca koğuşlara ve ziyaretçilerin görebileceği uygun yerlere asılmak suretiyle her ziyaretçinin, ziyaret gününde ceza infaz kurumuna gelmesi sağlanarak, izdiham önlenecektir.

SAADET PARTİSİ

Değerli Gemlik halkının
Kurban Bayramını tebrik eder,
esenlikler dileriz

Saadet Partisi Gemlik İlçe Başkanlığı
Başkan Ahmet Vakkas Yıldız

Sürücülere bayram trafiği uyarısı

Türkiye Esnaf ve Sanatkarları Konfederasyonu Genel Başkanı Bendevi Palandöken, 9 günlük tatili değerlendirmek isteyen vatandaşlarımız trafikte her zamankinden daha dikkatli olmalı. Sürücülerimiz trafik kurallarına uymalı" dedi

Türkiye Esnaf ve Sanatkarları Konfederasyonu Genel Başkanı Bendevi Palandöken, "Kurban Bayramı'nda 9 günlük tatili değerlendirmek isteyen vatandaşlarımız trafikte her zamankinden daha dikkatli olmalı." ifadesini kullandı. Türkiye Esnaf ve Sanatkarları Konfederasyonu (TESK) Genel Başkanı Bendevi Palandöken, yazılı açıklamasında, 9 güne uzatılan Kurban Bayramı tatilinde yola çıkacakları uyardı. Dini bayramların hafta sonları ile birleştirilerek uzatılması durumunda kazalar ile buna bağlı ölü ve yaralı sayısında artış yaşandığını belirten Palandöken, şunları kaydetti: "Geçtiğimiz yıl Kurban Bayramı 10 günlük tatilinde meydana gelen 159 kazada 122 ölü ve 482 yaralı

vatandaşımız vardı. Bu yıl da bayramda 9 günlük tatili değerlendirmek isteyen vatandaşlarımız trafikte her zamankinden daha dikkatli olmalı. Sürücülerimiz trafik kurallarına uymalı, güzergahlarındaki kör noktaları bilmeli ve yolcular emniyet kemerini mutlaka takmalı. Bayramımızın ve tatilimizin zehir olmasına izin vermeyelim."

Facebook sayfamız : Gemlik Körfez - Güler Ajans

S.S. 73 NOLU GÜZEL GEMLİK OTOBÜS VE MİNİBÜSCÜLER KARAYOLU YOLCU TAŞIMA KOOPERATİFİ

Gemlik Halkının Kurban Bayramını kutlar, bayramın sağlık, mutluluk ve huzur dolu günler getirmesini dileriz.

YÖNETİM KURULU

Bayramda nüfusu 40 katına çıkacak

Yaklaşık 3 bin kişinin yaşadığı Avşa Adası'nın, 9 günlük Kurban Bayramı tatilinde günde 120 bin vatandaşı ağırlaya cağı tahmin ediliyor.

Marmara'nın önemli turizm merkezle rinden olan, özellikle İstanbul luların büyük ilgi gösterdiği Avşa Adası'nın, Kurban Bayramı tatili süresince nüfusu nun 40 katı turisti konuk etmesi bekleniyor.

Marmara Adalar Belediyesine bağlı olan ve yaklaşık 3 bin kişinin yaşadığı Avşa Adası'nın, 9 günlük Kurban Bayramı tatilinde günübirlikçi tatilcilerle birlikte günlük 120 bin kişiyi ağırlayacağı

tahmin ediliyor. Marmara Adalar Belediyesi Başkanı Süleyman Aksoy, yaptığı açıklamada, Avşa'nın, Marma ra'nın en önemli turizm merkez lerinden olduğunu ve özellikle İstanbulluların büyük ilgi göster diğini söyledi.

Bayram tatili süresince günübirlik gelenlerle birlik te günlük 120 bin kişiyi ağırlamayı beklediklerini ifade eden Aksoy, "Bayram tatiline yönelik adadaki bütün ev, pansiyon ve otellerin rezervasyonları doldu. Günübirlikçilerle çok yoğun bir bayram tatili geçireceğiz. Sıkıntı yaşanmaması için tüm önlemlerimizi aldık. Kayma kamlık, emniyet ve belediye olarak toplantı yaptık. Kurumlarımız bu konuda istişare halinde. Vatandaş lar, bayram tatilini rahat ve huzurlu geçirecek." dedi.

Balıkesir Büyük şehir Belediyesinin yaptığı bakım çalış malarının ardından denizden arıtılan su miktarının 4 bin 700 tona ulaştığını belirten Aksoy, şunları kaydetti:

"Daha önceki yıllarda sıkıntı yaratan su soru nunu tamamen çözmüş durum dayız. Şu anda depolarımızdaki doluluk oranı yüzde 75 civarında. Avşa Adası'nda 12 çöp aracımız ve 65 temizlik işçimiz, vardiyalı olarak 24 saat çalışıyor. Belediyemiz bayram tatili boyunca açık olacak. Vatandaş larımız herhangi bir şikayetleri olduğun da belediyemize bildirebilirler. Biz de bayram boyunca vatandaşlarımızla birlikte olacağız."

Kapıdağ Yarımada sı'na da ilgi yoğun

Öte yandan önemli turizm merkezle rinden olan Balıke sir'in Erdek ilçesi ve Kapıdağ Yarım adası çevresindeki tesislerde de bayram tatiline yönelik rezer vas yonlar tamamlandı. Erdek Kaymakamı Ekrem Çalık, bay ram tatilini süre since vatandaşların güvenli huzur içinde tatillerini yapabilmeleri için bütün kurumların hazır olduğunu söyledi.

Erdek Belediye Başkanvekili Mehmet Ali Tetik de Kurban Bayramı tatilinde ciddi bir yoğunluk beklediklerini söyledi. Tetik, "Tesislerimiz hazır. Belediye olarak her türlü imkanlarımızı kullanıyoruz. İlçemize her gelen yerli ve yabancı turistin memnun olmasını istiyoruz. Daha şimdiden Erdek ve Ocaklar, Narlı gibi mahallelerimizdeki turistik konaklama tesis lerimizde bayram rezer vasyon alımları tamamlan mış durumda." diye konuştu.

Ortaklarımızın ve Zeytin üreticilerimizin Kurban Bayramını kutlar; esenlik, mutluluk dolu nice bayramlar geçirmelerini dileriz.

MARMARABİRLİK

S.S. 72 SAYILI GEMLİK ZEYTİN TARIM SATIŞ KOOPERATİFI

Yönetim Kurulu Adına
Yönetim Kurulu Başkanı

İBRAHİM DEMİR

Gemlik Körfez
GEMLİK'İN İLK GÜNLÜK SİYASİ GAZETESİ
20 Ağustos 2018 Pazartesi

Sevgi, mutluluk ve huzuru bir araya getiren nice bayramlara...

Kurban Bayramımız kutlu olsun!

BORÇELİK | BORUSAN LOJİSTİK | BORUSAN CAT | BORUSAN MANNESMANN | BORUSAN MÜHENDİSLİK

gemlik
kuyumculuk

Mutluluk, huzur, hayırlarla dolu
bugünden daha güzel yarınlar diliyoruz...

Kurban Bayramınız
Kutlu Olsun...

Muharrem Gül - Enes Haşıloğlu

Eşref Dinçer Mh. Dereler Sok. No: 5/C GEMLİK

Tel : 514 14 50

STORKS JIVAL saat&saat

Sevdiklerinizle beraber nice Bayramlar dileriz.

Kurban Bayramınız kutlu olsun

Cumhuriyet Halk Partisi
Gemlik İlçe Başkanlığı

CHP

özel elma şekeri
KREŞİ

20. EĞİTİM VE ÖĞRETİM YILIMIZDA
YENİ DÖNEM KAYITLARIMIZ DEVAM EDİYOR

Kurban Bayramınızı kutlar,
sağlık, mutluluk ve başarılar dileriz.

/elmasekerikresi /ozelelmasekerikresi

Yeni kredi paketi geliyor

Hazine ve Maliye Bakanlığı'ndan yapılan açıkla mada "KOBİ'lerin finansmanı ama cıyla, tüm paydaşlarla çalışılan yeni kredi paketi çalış masının detayları en kısa sürede ka muoyuyla payla şılacak" denildi. azine ve Maliye Bakanlığı, piyasalarda istikrarın sağlanması yanında eko nomik faaliyetin sağlıklı olarak sürdürülmesinin desteklenme sini teminen Bakanlık tara fından alınan önlemlere ilave olarak reel sek tör ve bankalar

işbirliğinde de ek önlemler alındığını bildirdi. Yapılan açıkla mada, bu kap samda, KOBİ'lerin finansmanı amacıyla, TOBB ve çatısı altındaki odaların işbirliği, özel ve kamu bankalarının gönüllü katılı mıyla, tabana yaygın yeni bir kredi paketi üzerinde çalışıldığı hatırlatılarak, "Yakın bir zaman içinde başlaması beklenen uygu lama hakkında detaylı açıklama ilgili taraflarca kısa bir süre içinde kamu oyu ile paylaşılacaktır. İlgili kurumlara teşekkür eder, uygulamaların ekonomimiz ve KOBİ'lerimiz için hayırlı olma sını dileriz." de nildi.

Ekspertiz raporu alırken dikkat

Emre Söken, bazı ekspertiz firmala rının vatandaşları mağdur ettiğini vurgulayarak, "TSE belgesi olmayan Ekspertiz şirketleri tarafından verilen raporların hiçbir resmi dayanağı yok. Eğer bu ra poru almak istiyorsanız mut laka ekspertiz şirketine TSE bel gesi var mı yada yok mu ona sorma nız gerekiyor" uyarısında bulundu. Anadolu Oto Ekspertiz Fede rasyonu Başkanı Emre Söken, ikinci el araç alıp sa tarken başvurulan ekspertiz ra poru hakkında vatandaşları uyardı. 13 Şubat 2018 tarihinde yayınlanan İkinci El Motorlu Kara

Taşıtlarının Ticareti Hakkında Yönet melik Kanunu kapsamında eks pertiz raporunun, Türk Standardları Enstitüsü tarafından belir lenen standarda göre verilen TSE hizmet yeterlilik belgesi bulunan işletmeler tarafın dan düzenlenmesi gerektiğinin altını çizen Söken,"Son aylarda ortaya çıkan merdiven altı ekspertiz firmaları vatandaşları mağdur ediyor. TSE belgesi ol mayan Ekspertiz şirketleri tarafından verilen raporların hiçbir resmi dayanağı yok. Eğer bu ra poru almak istiyorsanız mut laka ekspertiz şirketine TSE bel gesi var mı yada yok mu ona sormanız gerekiyor. Bu arada çalışıyor muş gibi görü nen ama bozuk olan ekspertiz aletlerine de çok dikkat edin."

BERKAY ET

ÇORBA

SERVİSİMİZ BAŞLAMIŞTIR

KELLE PAÇA - İŞKEMBE - EZO GELİN - MERCİMEK - TAVUK SUYU

KURBANLIK BÜYÜKBAŞ VE KÜÇÜKBAŞ

SATIŞIMIZ BAŞLAMIŞTIR

Tel : 0 224 512 00 00 - 0 535 822 55 64
Demirsubaşı Mah. Gazino Sok. No: 4/A GEMLİK

ZEKİ KAPTAN

İNŞAAT TAAHHÜT TURİZM TEKSTİL
TAŞIMACILIK SAN. VE TİC. LTD. ŞTİ.

Bina, temel, fabrika hafriyatları
Gölet İşleri hafriyatları
Liman dolgu ve anroşman işleri
Zemin dolgu ve stabilize işleri
Kazı ve nakliye İşleri
Hazır beton, torba ve dökme çimento, kireç
Liman tahmil tahliye, konteyner nakliye işleri

Gemlik Halkının Bayramını kutlar, sağlık ve mutluluklar dileriz

A. Hamdi Tanpınar Cad. Öndül İşhanı Kat: 3 No: 42
Tel : 0 224 220 90 73 Fax : 220 81 40 OSMANGAZİ / BURSA

GÜNLÜK 300 TON
YAĞLIK ZEYTİN İŞLEME KAPASİTESİ

KAVLAK
DOĞANIN HAZİNESİ

YENİ NESİL KONTİNÜ SİSTEM MAKİNELERDE
YÜKSEK VERİMLİ SIKIM!

MARMARA BÖLGESİ'NİN EN BÜYÜK
ZEYTİNYAĞI FABRİKASI

www.kavlak.com.tr

MRK : Umurbey Mh. Yalova Yolu Cd. N:42 Gemlik - BURSA FABRİKA : Umurbey Mh. Yalova Yolu Cd. No:44 Gemlik - BURSA
Şube 1: GEMLİK İSTİKLAL CAD. Şube 2 : OKSİJEN 68 - İSTANBUL YÖNÜ Şube 3 : OKSİJEN 68 -İZMİR YÖNÜ
0224 514 02 02

Kuruluş:1973

Gemlik Körfez

GEMLİK'İN İLK GÜNLÜK SİYASİ GAZETESİ

27 Ağustos 2018 Pazartesi www.gemlikkorfezgazetesi.com 50 Kr.

GEMLİK B.Y.K. Zeytinyağı

B.Y.K. ZEYTİNCİLİK
Gıda San. ve Tic. Ltd. Şti.
Hamidiye Mahallesi Orhangazi Caddesi
Yeni Zeytin Hali No: 24 Gemlik /BURSA
Tel : 0.224 513 06 77 Fax : 513 30 30

Bursa ve Gemlik Zabıtası kumsaldaki Şezlong ve Şemsiye ticaretine izin vermiyor

Kumla sahilleri temizlendi

Güne Bakış

Kadri GÜLER
kadri_guler@hotmail.com

Bayram ve ötesi

Resmi kurumlarda çalışanlara 9 gün süren büyük bayram tatili sona erdi.

Bayram tatili öncesi emeklilere verilen biner lira ve 25 Ağustos'a kadar maaş alımları denk gelenlere ödenen emekli maaşları da düşünülürse piyasalara büyük nakit para girdiğini söyleyebiliriz.

Ne var ki, bayram öncesi emeklilerin 3/1 i maaş larını alamadıkları için bayramı buruk kutladılar.

Bu işe akıl ermiyor.

Bir kısım emekliyi sevindireceksin, bir kısmını ise üzeceksin.

Olmadı Maliyeden ve Hazineden Sorumlu Bakanı mız olmadı. Devamı sayfa 4'de

Küçük Kumla ve Kurşunlu sahillerinde bazı şahısların kumsala koydukları şezlong ve şemsiyeler ile sahilleri işgaline sezonun sonuna doğru Bursa ve Gemlik Belediye Zabı tasının başlattığı sıkı kontrol sonuç verdi. Zaman zaman yer konusunda paylaşım kavgalarının basında yer almasından sonra Bursa Büyükşehir ve Gemlik zabıtası kumsallardaki tüm işgalleri önlemek için şezlong ları ve şemsiyeleri toplamaya başladı. Zabıta nın sıkı mücadelesi sonucu Kurban bayra mında ve öncesinde sahillerde tamamen halka açık hale geldi. Haberi sayfa 2'de

Vergi borcu olanlar dikkat! Süre doluyor

Vergi borçlarının yapılandırılması na yönelik düzen lemeden fayda lanmak isteyen ler için süre 27 Ağustos Pazar tesi doluyor. Borçlarını peşin ödeyenlere in dirim yapılıyor ya da 18 aya kadar taksit seçenekleri bulunuyor. 7'de

Bayram tatilinde kaza bilançosu: 105 ölü, 524 yaralı

Kurban Bayramı tatilinde vatandaş lar memleketler ine ve tatil yöre lerine gitmek için yollara düştü. Alınan tüm önlem ler ve yapılan tüm uyarılara karşın, bilanço yine ağır oldu. Yurt genelinde 137 kaza mey dana geldi. Bu kazalarda toplam 105 kişi yaşamını yitirdi, 524 kişi de yaralandı.

GEMLİK'TE SİGORTACILIĞIN GÜVENİLİR ADRESİ
SAĞLIK SİGORTACILIK
+90 532 414 36 28
+90 224 512 22 39
+90 224 512 22 38
+90 850 304 22 39

TRAFİK SİGORTASI
KASKO
EV VE İŞYERİ YANGIN ve DEPREM SİGORTASI

Merkez : Dr. Ziya Kaya Mah. İstiklal Cd. No: 82/A GEMLİK
Şube : Dr. Ziya Kaya Mah. Sağlık Sok. No: 10/B GEMLİK

erdogansaglik@hotmail.com

İDRAR TAHLİLİ
KAN TAHLİLİ
RÖNTGEN
ULTRASON
UCUZ MAMA
KISIRLAŞTIRMA
OPERASYONLAR

HANVET CLINIC
www.hanvetclinic.com
hanvetclinicgemlik hanvetveterinerclinic
Asım Kocabıyık Merkez Camii Karşısı
Tel : 0 224 513 51 52 GEMLİK

Bursa ve Gemlik Zabıtası kumsaldaki Şezlong ve Şemsiye ticaretine izin vermiyor

Kumla sahilleri temizlendi

DENETİMDEN ÖNCE

DENETİMDEN SONRA

Küçük Kumla ve Kurşunlu sahillerinde bazı şahısların kumsala koydukları şezlong ve şemsiyeler ile sahilleri işgaline sezonun sonuna doğru Bursa ve Gemlik Belediye Zabıtasının başlattığı sıkı kontrol sonuç verdi. Kumsallardaki tüm şemsiye ve şezlonglar kaldırıldı, haksız kazancın önüne geçildi. Kumla ve Kurşunlu sahillerinde esnaflık yapan bakkal, çay bahçesi işletmeleri, tuvalet çiler, çay ocakları, emlakçılar gibi esnaf kumsallara koydukları şezlong ve şemsiye başına 15 liraya kiralanarak gelir elde etmeye başladılar. Başlangıçta çay bahçelerinin önlerine konan şezlong ve şem siyeler zamanla tüm sahillerde baştan sona doldurdu. Ve kıyılarla hiçbir bağlantısı olamayan esnaf bu işten haksız para kazanmaya başladı. Zaman zaman yer konusunda paylaşım kavgaları nın basında yer almasından sonra Bursa Büyükşehir ve Gemlik zabıtası kumsallardaki tüm işgalleri önlemek için şezlongları ve şemsiyeleri toplamaya başladı. Zabıtanın sıkı mücadelesi sonucu Kurban bayramında ve öncesinde sahillerde tamamen halka açık hale geldi.

2018 YKS sınavlarında, sayısal, eşit ağırlık, sözel ve yabancı dil sınavlarına giren öğrencilerden ilk 10 bine 13, ilk 20 bine 20 kişi girdi

Celal Bayar Anadolu Lisesi'nin başarısı

Gemlik Celâl Bayar Anadolu Lisesi, açıklanan Yükseköğretim Kurumları Sınavı (YKS) sonuçlarına göre Bursa genelinde yine büyük bir başarıya imza attı.
2018 YKS'de; sayısal, sözel, eşit ağırlık ve yabancı dil puanında iyi dereceler elde etti. Celâl Bayar Anadolu Lisesi'nde bir araya gelen öğretmen ve öğrenciler, YKS'de elde ettikleri başarılarını kutladı. Celâl Bayar Anadolu Lisesi'nden 13 öğrenci ilk 10 binde; 20 öğrenci ilk 20 binde; 31 öğrenci ilk 30 binde yer aldı. Yüksek puan alan öğrenciler, tercih süresince öğretmenlerinin rehberliğinde, sayısal puan türünde Tıp, Diş Hekimliği ve Makine Mühendisliği; eşit ağırlık puan türünde Hukuk ve Psikoloji; sözel puan türünde Özel Eğitim Öğretmenliği, Türk Dili ve Edebiyatı ile İlahiyat; dil puan türünde İngilizce Öğretmenliği bölümlerini tercih etti. Okul Müdürü Kamil Beki, *"Öğrencilerimizin bu başarıları okulumuzda verilen eğitimin kalitesinin en önemli göstergesidir. Emeği geçen herkese sonsuz teşekkür ederim. Bizler başarıya gerçekten âşık olmuş bir okul olmaktan büyük şeref duyuyoruz. Bundan dolayı öğretmenleri mizi ve öğrencilerimizi yürekten alkışlıyorum. Her öğrencimiz, başaran ve başarıyı hak etmiş bir öğrenci olarak gönlü müze ve zihni mize ismini yazdırmıştır. Burada en büyük yardımcımız Allah oldu. Gayretimiz, amacımız ve çalışmamız her zaman sonuca varacak inanç üzerine oldu."* dedi.

KAŞEDE BEKLEMEK YOK
KALİTELİ KAŞELER UYGUN FİYATLARLA
1 SAATTE TESLİM EDİLİR
GÜLER AJANS
MATBAACILIK - YAYINCILIK - REKLAMCILIK

İstiklal Caddesi Bora Sokak No : 5/A
Tel : (0.224) 513 96 83 GEMLİK

Serinlemek için girdiği suda can verdi

Bursa'nın Karacabey ilçesinde serinlemek için denize giren bir kişi boğularak hayatını kaybetti.
Olay, Karacabey ilçesi Malkara sahilinde bayramın ikinci günü meydana geldi.
Edinilen bilgiye göre, serinlemek için akşam saatlerinde denize giren 43 yaşındaki Aykut İğneli boğularak hayatını kaybetti. Dağcılık sporuyla da ilgilenen Aykut İğneli'nin cenazesi Yıldırım Beyazıt Cami'nde kılınan ikindi namazının ardından Gemlik Muratoba köyü mezarlığına defnedildi.

Yola dökülen mazot kazaya neden oldu

İnegöl Organize Sanayi Bölgesi'nde (OSB) yola dökülen mazot kazaya neden oldu. Dökülen mazotun kayganlaştırdığı yolda, motosiklet sürücüsü kaza yaptı, 2 kişi yaralandı.
Alınan bilgilere göre, Organize Sanayi Bölgesi 1. Cadde üzerinde motosikletiyle seyir halinde olan Murat K., (26), kamyondan yola dökülen mazotu fark etmeyince altındaki motosiklet kayarak devrildi. Kazada motosiklet sürücüsü ile arkasında bulunan ağabeyi Fırat K., (29) yaralandı. Çevredeki vatandaşların yardıma koştuğu kazada, arkadan başka araçların gelmemesi muhte mel bir faciayı önledi. Sağlık ekipleri tarafından ilk müdahalesi olay yerinde yapılan yaralılar, İnegöl Devlet Hastanesi Acil Servisine kaldırıldı. Bu arada, mazotun döküldüğü alanda sürücüler zor anlar yaşarken; trafik polisleri sürücüleri uyardı. İtfaiye ve zabıta ekiplerinin kaza ye rine gelmemesi üze rine kolları sıvayan trafik ekipleri, yakındaki bir fabrikadan aldıkları kepeği yola döktü.

Zeytin havuzuna düşerek öldü

Orhangazi'de zeytin havuzuna düşen yaşlı kadın kaldırıl dığı hastanede hayatını kaybetti.
Talihsiz olay Orhangazi'ye bağlı Sölöz Mahallesi'nde meydana geldi.
Alınan bilgilere göre, Yaşar Çelik (70) isimli yaşlı kadın, kurban etlerini doğramak için kendilerine ait zeytin havuzunun kena rında çalışırken dengesini kaybederek yaklaşık 3 metre yüksekliğindeki boş zeytin havuzuna düştü. Kendisi ile birlikte bir cam kavanoz da havuza düştü. Zeytin havu zunda kavanozun üzerine sırt üstü düşen kadının beli, parçalanan cam kavanozdan dolayı yaralandı.
Yakınlarının haber vermesi üzerine Yaşar Çelik zeytin havuzundan güçlükle çıkarılabildi. Çok kan kaybettiği belirlenen Çelik, Orhangazi Devlet Hastanesi'ne kaldırıldı. Burada ilk müdahalesi yapılan Yaşar Çelik, daha sonra Bursa Devlet Hastanesi'ne sevk edilmesine rağmen kurtarılamadı.

Çocuğunun balkondan düştüğünü görünce kendi de atladı

Bursa'da yatalak annesini ziyaret gelen bir kişi çocu ğunun balkondan düştüğünü görünce kendini 5. kattan aşağıya attı. Çocuk hastanede hayatını kaybederken, anne ağır yaralandı.
Olay, Yıldırım'a bağlı Emirsultan Mahallesi Gündoğdu Sokak'ta meydana geldi. Edinilen bilgiye göre, Nigar Karakaya (36), oğlu Abdulvahap Karakaya (3) ile birlikte yatalak annesini ziyarete geldi. Evde çocuk oyun oynadığı sırada biranda balkondan aşağıya düştü. Bunu gören anne sinir krizi geçirerek, kendisini 5. kattan aşağıya atarak aracın üzerine düştü. Çevredekilerin ihbarı üzerine olay yerine 112 ekipleri sevk edildi.
Anne Devlet, çocuk ise Yüksek İhtisas Eğitim ve Araştırma Hastanesi'ne kaldırıldı. Yaralı çocuk yapılan tüm müdahalelere rağmen hayatını kaybederken, annenin ise durumunun ağır olduğu öğrenildi.
Polis, olayla alakalı tahkikat başlattı.

Mudanya'da 410 litre kaçak şarap ele geçirildi

Mudanya'da bir bağ evine yapılan ope rasyonda 410 litre kaçak şarap ele geçirildi.
Mudanya İlçe Jandarma Komutanlığı ekipleri, bir ihbar üzerine ilçeye bağlı kırsal Çınarlı Mahallesi Horoz Tepe mevkiinde B.K.'ye (47) ait bağ evine operas yon düzenledi. Bağ evinde yapılan aramalarda depo kısmında 410 litre kaçak şarap ele geçirildi. Yurt dışında olduğu belirlenen B.K.'nin yakalanması için çalışma başlatıldı.

KAŞEDE BEKLEMEK YOK
KALITELI KAŞELER UYGUN FIYATLARLA
1 SAATTE TESLİM EDİLİR
GÜLER AJANS
MATBAACILIK - YAYINCILIK - REKLAMCILIK

İstiklal Caddesi Bora Sokak No : 5/A
Tel : (0.224) 513 96 83 GEMLİK

Facebook sayfamız : Gemlik Körfez - Güler Ajans

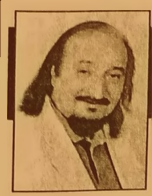

Güne Bakış

Kadri GÜLER
kadri_guler@hotmail.com

Bayram ve ötesi...

Bugün bayram sona erdi.

Milyonlarca insanın tatili de bitti.

Aslında bayramlar şekil değiştirdi.

Artık toplum dini bayramları bir gelenek olarak değil, bir tatil fırsatı olarak değerlendiriyor.

Ceplerdeki kredi kartlarıyla bir yılın veya ayların yorgunluğunu, bir kıyı beldesindeki görkemli bir otelde 4-5 gün tatil yaparak geçiriyor.

Otel lobilerinde, kumsalda veya havuzda çekilen fotoğrafları sosyal medyada paylaşarak, havaların atılması da cabası.

Kurban bayramı tatili nedeniyle Marmaris ve Çeşme belediye başkanları beldelerinde kalacak yer kalmadığı için buralara gelmemelerini istedi.

Bodrum ve Marmaris'in nüfusu 1 milyonu aştı.

Doların bayram öncesi 7 lirayı aştığı, 6 liralarda seyrettiği, ekonomik kriz söylentilerinin tavan yaptığı bir dönemde, insanımızın tatil beldeleri ne böylesine akını şaşırtıcı değil mi?

Demek ki ekonomik bir sıkıntıda değilmiş Türkiye...

Tüketim ekonomisi bayram nedeniyle turizm sektörüne taze kan verdi.

Bayram tatiline gidişi ve dönüş ise her zaman olduğu gibi yolları kan gölüne çevirdi.

Bu yazımı bir gün önceden yazıyorum.

Şu anda haber ajanslarının bildirdiği ölü sayısı 105, yaralıların sayısı binleri geçiyor.

Dilerim pazar dönüşünde bu sayı artmaz.

Biz bayram tatilini her zamanki gibi Gemlik'te dinlenerek geçirdik.

Aylarının yorgunluğunu üzerimizden attık.

Yarın her zamanki tempomuzla işimizin başında olacağız.

Bayramda dinlenirken yarım kalmış kitaplarımı okumak, bahçemle uğraşmakla geçirdim diyebilirim.

Sizin anlayacağınız bugün kürkçü dükkanındayız.

Her zamanki gibi bildik işlerimizi sürdüreceğiz.

Tatile gidenler acaba dinlendiler mi yoksa evlerine yorgunmu dönüyorlar bilemiyorum.

Bildiğim tek şey, değişik yerlere gitmek moral açısından insana güzel motivasyon vermesi.

Herkese bayram sonrası keyifli günler ve çalışmalar diliyorum.

Resmi bayramlaşmada birlik beraberlik çağrısı yapıldı

Kurban Bayramı nedeniyle, resmi bayramlaşma Bayramın birinci günü Belediye Sosyal Yaşam Merkezi Düğün Salonu'nda yapıldı. Sosyal Yaşam Merkezi Düğün Salonundaki bayramlaşma saat 10.oo başladı. Bayramlaşma törenine Kaymakam Gürbüz Karakuş, Garnizon Komutanı Tank Albay Kıvanç Kerpişçi, Belediye Başkanı Refik Yılmaz, İlçe Emniyet Müdür vekili Orhangazi Emniyet Müdürü Halis Erdoğan, AKP İlçe Başkan Vekili Ferhat Doğan ve yönetim kurulu üyeleri, MHP İlçe Başkanı Mehmet Emin Özcanbaz ve yönetim kurulu üyeleri, CHP İlçe Başkanı Cemil Acar ve yönetim kurulu üyeleri, belediye meclis üyeleri, muhtarlar, sivil toplum örgütü yöneticileri, daire müdür ve amirleri ile vatandaşlar katıldı. Geleneksel Kurban Bayramı Protokol Halk buluşmasında yapılan konuşmalarda birlik, beraberlik ve kardeşlik mesajları verildi. Bayramlaşma töreni, Emniyet, Jandarma Komutanlığı ve Şehit Aileleri ziyaretleri ile sona erdi.

Büyükşehir Belediyesi Sahiller Daire Başkanlığı'nın düzenlemesinden sonra Atatürk ve Emin Dalkıran kordonları birbirine bağlandı.

Çay bahçelerinin tamamı hizmete açıldı

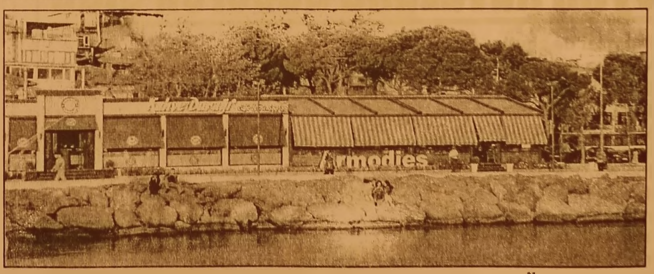

Bursa Büyükşehir Belediyesi Sahiller Daire Başkanlığı tarafından yapılan projeler sonucu yenilenen İskele Meydanında yıkılan 5 çay bahçesi yeni düzenlemesi ile hizmete açıldı. Belediye İskelesinden, yıkılan eski Ticaret ve Sanayi Odası önüne kadar yapılan taş dolgu ile denizden yer kazanılmasından sonra yapılan ikinci ihale ile doldurulan zemin parke taşı ve yürüyüş alanında mermer kaplandı. Bu arada yenilenecek olan ve işletmecileri tarafından yerleri kendilerince yapılan çay bahçelerinden önce Kahve Durağı (eski Gurup) daha sonra Armodies (eski Dilek Çay bahçesi) hizmete açıldı. Çevre düzenleme çalışmaları tamamlanmadığı için diğer üç çay bahçesinin yapımı gecikti. Trafo yerinin değişmesi, kaldırım çalışmalarının tamamlanmasından sonra dereye bakan köşede Milton Çay bahçesinden sonra da bayram öncesi Marine (Mert çay bahçesi) ve Beyza Çay Bahçesi de hizmete girdi. Çay bahçelerin hizmete açılmasından sonra ortada kalan alana zeytin ağaçları ve çınar ağaçları dikildi. Meydanın ortasına ise Gemlik Belediyesi tarafından Osmanlı Çeşmesi yapımı ise devam ediyor. Öte yandan, Atatürk Kordonu ile Emin Dalkıran Kordonunu birleştiren Çarşı Deresi üzeri ne yapılan köprü de bayram öncesi yerine takıldı. Köprü üzerinin aydınlatılması ve çevresinin düzenlenmesi bekleniyor.

Dönüş yolunda kilometrelerce kuyruk oluştu

Bursa'da Kurban Bayramı tatilinden dönen tatilciler yoğunluğa neden oldu. Karacabey-Bursa kara yolunda kilomet relerce kuyruk oluştu.
9 günlük Kurban Bayramı tatilini fırsat bilen Bursalılar, bayram tatilinin son günlerinde Bursa'ya geri gelmek için yola çıkınca Karacabey- Bursa karayolunda kilometrelerce kuyruk oluşturdu. Akşam saatlerinde başla yan araç yoğunlu ğunun gittikçe arttığı görüldü. Karacabey-Bursa D-200 Karayolu, Orhaniye Mahallesi mevkisinden Bursa güzergahında trafiğin durma

noktasına geldiği görüldü. Araç yoğunluğunun çok olduğu böl gelerde herhangi bir aksilik yaşanmasın diye emniyet güçleri yoğunluğu kontrollü bir şekilde giderdi. Ekiplerin, araç yoğunluğunu azaltmak için yoğun çaba harcadığı belirtildi.

Bayramda Botanik Park'a akın ettiler

Kurban Bayramı'nı fırsat bilen tatilciler Bursa'da hayvanat bahçesi ve Botanik Park'a akın etti. 9 günlük bayram tatilini fırsat bilen tatilciler Bursa'da hayvanat bahçesi ve Botanik Park'a akın etti. Sıcak havada serinlemek ve tatili değerlendirmek isteyen vatandaşlar Botanik Park'ta bisiklete bindi, piknik yaptı. Hayvanat bahçesi ise bu bayram da on binlerce vatandaşı ağırlıyor. Özellikle çocukların televizyonda gördükleri hayvanları yakından görme şansı bulduğu ortamda, yetişkinler de stres ten uzak bir gün geçiriyor. Geçtiğimiz günlerde hayvanat bahçesinin yeni misafiri beyaz gergedan da oldukça ilgi görüyor.

Bursa'da inadına üretim inadına ihracat!

Türkiye ekonomisinin çetin bir sınavdan geçtiği dönemde iş dünyası temsilcilerine yönelik vizyoner projelerini sürdüren BTSO, eylül ayında da yurt dışı programlarına dolu dizgin devam edecek. BTSO'nun Küresel Fuar Acentesi ve Ur-Ge projeleri kapsamında ABD'den Çin'e, Almanya'dan Kazakistan'a geniş katılımlı 11 yurt dışı programına 350'den fazla firmadan temsilci katılacak.
Üyelerini farklı sektörlerde dünyanın en önemli fuar organizasyonlarıyla buluşturmaya devam eden BTSO, firmaların yeni iş bağlantıları kurmasına büyük katkı sağlıyor. Türkiye ekonomisinin son dönemde maruz

kaldığı saldırılara rağmen üyelerinin ihracatına ve üretimine yönelik projeler geliştirmeye devam eden BTSO, Küresel Fuar Acentesi ve Ur-Ge projeleri kapsamında eylül ayında yoğun bir yurt dışı programı hazırladı.BTSO, ihracat odaklı projelerini tüm hızıyla sürdürüyor. 2018 yılının ilk 7 aylık döneminde 30'a yakın yurt dışı programına imza atan Bursa Ticaret ve Sanayi Odası, eylül ayında ise 11 ayrı yurt dışı programını takvime aldı. Ur-Ge projeleri kapsamında kimya sektörü temsilcileri Romanya'da, raylı sistemler sektörü temsilcileri Almanya'da ve kompozit sektörü temsilcileri ABD'de düzenlenecek yurt dışı pazarlama faaliyetlerine katılacak. Bebe ve Çocuk Konfeksiyonu Ur-Ge Projesi kapsamında ise 65 kişilik heyet ilk defa Kazakistan ve Kırgızistan'da yeni iş bağlantıları kurmak adına Bursa'dan yola çıkacak. BTSO, eylül ayında ayrıca Çin'de düzenlenecek mobilya fuarı 'Furniture Fuarı'na, Almanya'da otomotiv sektörüne yönelik düzenlenecek Automechanika'ya, Rusya'da gıda sektöründe düzenlenecek 'World Food Moscow Fuarı'na ve Paris'te tekstil sektöründe düzenlenecek Texworld ve Premiere Vision fuarlarına çıkarma yapacak. BTSO üyeleri ayrıca İtalya'da mermer sektöründe düzenlenecek olan Marmomac - Cersasie 2018 Fuarı'nda yer alacak. Küresel Fuar Acentesi projesi kapsamında düzenlenecek yurt dışı programlarına 350'den fazla iş insanı katılacak. BTSO Yönetim Kurulu Başkanı İbrahim Burkay, oda olarak Türkiye ekonomisinin kalbi olan Bursa'da firmaların ihracat odaklı büyümesi noktasında önemli çalışmalara imza attıklarını kaydetti. Bursalı firmaların yurt dışı fuar ve B2B organizasyonlarıyla sektörlerinde yaşanan gelişmeleri yakından inceleme fırsatı yakaladığını belirten Burkay, Ticari Safari Projesi kapsamında ise son 4 yılda 17 bini aşkın iş insanını Bursa'da sektörlerle buluşturduklarını ifade etti. "İhracat odaklı projelerimizin de katkısıyla son 5 yılda Bursa'daki ihracatçı sayımızda bine yakın artış yaşandı" diyen Burkay, *"İhracat ve üretim üssü Bursa'mız ülkemizin büyüme yolculuğunda kilit rol oynuyor. Bursa iş dünyası olarak ürünlerimizi dünya pazarlarıyla mutlaka daha fazla buluşturmamız lazım. Ülke olarak zor bir dönemden geçtiğimiz ve yoğun şekilde ekonomik saldırılara maruz kaldığımız bu dönemden ancak üreterek ve ihracat yaparak çıkabiliriz"* diye konuştu.

BOM E-TEAM START ALDI

Borusan Otomotiv Motorsport'un 'Sanaldan gerçeğe giden yol' sloganı ile başlattığı BOM E-Team projesinin ilk sanal yarışı, Belçika'nın ünlü Spa Francorchamps Pisti'nde gerçekleşti. Borusan Otomotiv Motorsport'un (BOM) yetenekli e-sporculara destek olmak ve onlara sanal yarışlar dışında gerçek pistlerde de şans tanımak amacıyla hayata geçirdiği BOM E-Team projesinin ilk yarışında toplam 187 e-sporcu İstanbul Park'ta düzenlenecek final için mücadele etti. Borusan Otomotiv ana sponsorlu ğunda gerçekleşen ve toplam 6 yarışa sahne olacak şampiyonanın ilk eleme yarışı, Borusan Otomotiv Motorsport Takım Direktörü İbrahim Okyay, BOM E-Team Teknik Sorumlusu Alişan Fidan ve Formula 3 Türkiye Şampiyonu

Ertan Nacaroğlu'nun sunumuyla, Borusan Otomotiv Motorsport YouTube kanalından canlı olarak yayınlandı. Yoğun ilgi nedeniyle iki seansta yapılan eleme turları sonucunda en iyi 23 dereceyi elde eden sporcular, yarış sıralama turlarında elde ettikleri derecelere göre gride dizilerek renkli ve rekabetin yüksek olduğu, gerçek pistlerde yaşanan mücadeleleri aratmayan bir yarış gerçekleştirdi. Sezonun ilk yarışında ilk dört dereceye giren sporcular 23 Aralık 2018 tarihinde İstanbul Park sanal pistinde gerçekleşecek olan final yarışına katılma hakkı ve final yarışı öncesi gerçek otomobillerle BOM Akademi'den Performans Sürüş Eğitimi kazandı. Sıradaki eleme yarışı 23 Eylül 2018 tarihinde Brands Hatch'te gerçekleşecek. www.bometeam.com adresinden kayıt yapılabilen yarışlar ile ilgili bilgiler aynı zamanda @bometeam instagram hesabından da takip edilebiliyor. Borusan Otomotiv ana sponsorluğunda yarışan Borusan Otomotiv Motorsport'un diğer sponsorları, Shell, Borusan Lojistik, Glasurit, Sofra Grup, Özüaydın, Cesan, Securitas ve Technogym'dir.

E-TEAM YARIŞ TAKVİMİ

23 Eylül 2018 İngiltere / Brands Hatch

14 Ekim 2018 Almanya / Nürburgring

11 Kasım 2018 İtalya / Mugello

2 Aralık 2018 İtalya / Monza

23 Aralık 2018Türkiye / İstanbul Park (Final Yarışı

Define avcıları Uludağ'ı talan ediyor!

Uludağ'ın farklı bölgelerinde bulunan ve her biri binlerce yıllık toprak altında kalmış manastırlar, define avcıları tarağından kazılıyor. Defecilerin yaptığı kazılar sonucunda duvar ve kemerleri gün yüzüne çıkan tarihi manastırların hala yıkılmadığı görülüyor. Uludağ'ın Bursa yüzüne bakan eteklerinde bulunan tarihi manastırlar, köylerde hayvancılıkla uğraşan vatandaşlar için tehlike arz ediyor. Defecilerin kazdığı çukurlar o kadar derin oluyor ki, hayvanlar çukurlara düşüp telef oluyor. Bölge halkı Uludağ'da bulunan tarihi manastırların defeciler tarafından değil de yetkililer tarafından kazılıp turizme kazandırılmasını istiyor. Fidyekızık 'ta bulunan manastır da defeciler tarafından kazılmış durumda. Defecilerin yaptığı metrelerce derinlikteki çukurlar ise dikkat çekiyor. Manastırın tarihi duvar ve kemerlerinin toprak altında kalmasına rağmen yıkılmadığı görülüyor.

Bursa GUHEM ile dünya ligine çıkacak

Bursa Büyükşehir Belediye Başkanı Alinur Aktaş, Cumhurbaşkanı Recep Tayyip Erdoğan'ın da 100 günlük planında açıkladığı, Gökmen Uzay Havacılık Eğitim Merkezi'nin (GUHEM), Bursa için bir gurur abidesi olacağını söyledi. Bursa Büyükşehir Belediye Başkanı Alinur Aktaş, Bursa Bilim ve Teknoloji Merkezi (BTM) kompleksi içinde inşa edilen Gökmen Uzay Havacılık Eğitim Merkezi'nde (GUHEM) incelemelerde bulundu. Başkan Aktaş'a, Büyükşehir Belediyesi Genel Sekreteri İsmail Yılmaz ile Bursa Bilim ve Teknoloji Merkezi (BTM) Genel Koordinatörü Fehim Ferik de eşlik etti. Bursa Büyükşehir Belediye Başkanı Alinur Aktaş, GUHEM'in Bursa için değerine işaret ederek, "GUHEM, Bursa'mız için bir gurur abidesi olacak. Cumhurbaşkanımız Recep Tayyip Erdoğan'ın da 100 günlük planında açıkladığı

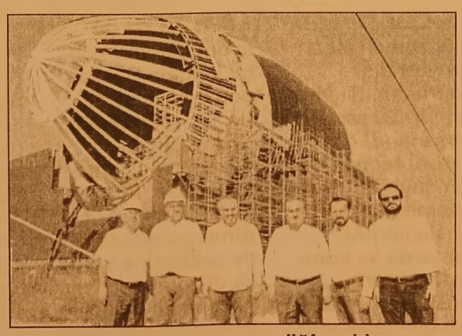

Gökmen Uzay Havacılık Eğitim Merkezi'mizin inşaat çalışmalarını yerinde inceledik" dedi. Türkiye'de ilk ve tek Başkan Aktaş, BTM hakkında da bilgiler verdiği açıklamasında, "Büyükşehir Belediyesi kontrolünde çalışmalarını sürdüren Bursa Bilim ve Teknoloji Merkezi (BTM), 250'den fazla deney düzeneği ile bilimin uygulanabilir halini, başta çocuklarımız olmak üzere toplumun her kesimine ulaştırmak için çok ciddi faaliyetler yapıyor. GUHEM'de ise Bursa Büyükşehir Belediyesi, TÜBİTAK ve BTSO'nun katkılarıyla yeni bir projeye imza atıyoruz. Gökmen Uzay ve Havacılık Eğitim Merkezi (GUHEM) Türkiye'de ilk ve tek olacak. Bu merkezle Bursa olarak dünya ligine çıkmış olacağız. GUHEM, hem işlevi hem de görselliği itibariyle de Bursa'ya çok ciddi bir değer katacak" diye konuştu. Bursa Büyükşehir Belediyesi'nin yer tahsisi yaparak katkıda bulunduğu GUHEM'e, TÜBİTAK'ın 60 milyon TL'lik düzenek ve malzeme desteği sağladığını belirten Başkan Aktaş, BTSO'nun da Bursa'ya yeni bir imaj katacak merkezin inşaatının maraflarını üstlendiğini ve bu maliyetin yaklaşık 50 milyon TL olduğunu söyledi.

Vergi borcu olanlar dikkat! Süre doluyor

Vergi borçlarının yapılandırılmasına yönelik düzenlemeden faydalanmak isteyenler için süre 27 Ağustos Pazartesi doluyor. Borçların yapılandırılmasına yönelik düzenleme için süre doluyor. Yapılandırma, 31 Mart 2018 ve öncesi döneme ait vergi borcu, trafik, otoyol ve köprü lerden ihlalli geçiş, askerlik, seçim, nüfus gibi cezalar ve öğrenim kredilerini kapsıyor. Yapılandırmadan

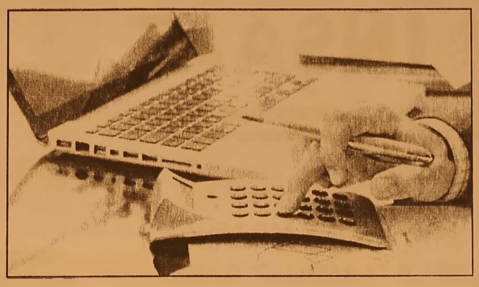

yaralanmak isteyenler için son gün 27 Ağus tos Pazartesi. Bu tarihe kadar başvurmayanlar yapılandırma hakkını kay bedecek. Borçlarını peşin ödeyenlere indirim yapılıyor ya da 18 aya kadar taksit seçenekleri bulunuyor. Gelir İdaresi Başkanlığı da 2 milyan 821 bin 619 mektup göndererek borçlulara çağrı yapmıştı.

"Bez ve file çanta kullanımına başlanmalı"

Türkiye Esnaf ve Sanatkarları Konfederasyonu Genel Başkanı Bendevi Palandöken, "Nay lon poşetleri hayatımızdan tamamen çıkartmaya en kısa sürede başlamalıyız. File, bez torba gibi ürünler bir defaya mahsus olmak üzere işletmeler tarafından müşte rilere hediye edilmeli." ifa desini kullandı. Türkiye Esnaf ve Sanatkarları Konfederasyonu (TESK) Genel Başkanı Bendevi Palandökenyazılı açıklamasında, marketlerde verilen naylon poşetlerin yeni yıl itibarıyla paralı olacağını hatırlatarak, naylon poşetlerin ham maddesi petrol türevleri olduğundan uygulamanın 1 milyar doların üzerinde bir cari açığın önlenmesine de yardımcı olacağını bildirdi. Geri dönüşümü zor olan plastik poşetlerin çevreye verdiği zarara dikkati çeken Palandöken, "Naylon poşetlerin kullanımını azaltmak için 1 Ocak 2019'dan itibaren parayla satıl masını destekli yoruz. Bu durum hem kullanımı azaltacak hem de

çevreye verilen zararı en aza indirecek." değerlen dirmesinde bulundu. Palandöken, file, bez torba ve kese kağıdı gibi çantaların günlük hayatta şimdiden kullanmaya başlanması gerektiğinin altını çizerek, şunları kaydetti: "Naylon poşetleri hayatımızdan tamamen çıkartmaya en kısa sürede başlamalıyız. File, bez torba gibi ürünler bir defaya mahsus olmak üzere işletmeler tarafından müşterilere hediye edilmeli. Yıl içerisinde naylon poşet için yaptıkları harca mayı bez torba ve file için de rahatça yapabilirler. Bunun için ek bir ücrete gerek yoktur. Bu tür file ve bez torbaları sadece alışverişe çıkarken değil normal zaman da da yanımızda bulunması gerekir. Üzerinde yaşadığımız bu dünya ve bu ülke bizim. Onu kir letmek demek geleceğimizi kir letmek demektir. Bu konuda duyarlılık oluştur mak, komşumuzu akrabamızı da uyarmak gere kiyor. Ülke olarak bu dönüşüm bilincine kavuşma mız başta ekonomi mize, doğamıza ve sağlığımıza da olumlu geri dönecektir."

Facebook sayfamız : Gemlik Körfez - Güler Ajans

GEMLİK REHBERİ

GEREKLİ TELEFONLAR	
İtfaiye	110
Polis İmdat	155
Jandarma İmdat	156
Jandarma K.	513 10 55
Polis Karakolu	513 18 79
Gar. Kom.	513 12 06
KAYMAKAMLIK	
Kaymakamlık	513 10 51
C.Savcılığı	513 10 53
C.Savcı Yrd.	513 29 54
Emniyet Müd.	513 10 28
ULAŞIM	
Pamukkale	612 00 26
DENİZ UÇAĞI	613 66 13
Pegasus Akmis Seyahat	614 63 62
METRO	613 12 12
Aydın Turizm	613 20 77
Sözer Turizm	612 10 72
Kanbaroğlu-Esadaş	614 46 49
Anıtur	614 47 71
Kamil Koç	612 01 63
HASTANELER	
Devlet Hastanesi	517 34 00
Sahil Dev. Hast.	613 23 29
Mer.Bağ.Ocağı	613 10 66
Tomokay Tomografi	613 65 29
Acıbadem	280 44 44
TAKSİLER	
Körfez Taksi	513 18 21
Çınar Taksi	513 24 67
Güven Taksi	513 32 40
Gemlik Taksi	513 23 24
Manastır Taksi	517 33 94

RESMİ DAİRELER	
Telefon Arıza	121
UEDAŞ ARIZA	186
UEDAŞ İşletme	513 45 03
Statyum	514 00 95
Orm.Böl.Şef.	513 12 86
Milli Eğt. Md.	513 11 74
Halk Kütüphane	513 13 53
Askerlik Şb.	513 10 57
Karayolları	513 13 08
Liman Baş.	513 11 33
Mal Müd.	513 10 95
Nüfus Md.	513 37 42
Özel İd. Md.	513 15 07
Tapu Sicl. Müd.	513 14 14
Müftülük	513 13 64
Gümrük Md.	524 85 86
Ver. Dairesi Md.	513 10 92
İlçe Tarım Müd.	513 10 45
İlçe Seç. Md.	513 77 73
Halk Eğitim Müd.	513 18 46
İŞ-KUR	513 71 66
BELEDİYE	
Santral	513 45 21 -23
Başkanlık	513 45 20
BUSKİ	514 57 96
İtfaiye	513 23 25
Muhasebe Md.	513 45 21-182
Yazı İşl. Md.	513 45 21-111
Su Arıza	Yalnız 185

DENİZ OTOBÜSÜ	
Bursa	256 77 84
Mudanya	544 30 60
Yenikapı	(212) 516 12 12
Yalova	(226) 811 13 23
İDO İmam Aslan Dinlenme Tes.	513 23 94
VAPUR - FERİBOT	
Yalova	(226) 814 10 20
Topçular	(226) 363 43 19
Eskihisar	(262) 655 60 31
OTOBÜS	
Şehirlerarası Otobüs Terminali	261 54 00 (18 Hat)
DAĞITICILAR	
GEMDAŞ	513 29 29
Aygaz	513 12 95
Habaş	513 16 37
Mogaz	513 75 58
Ergaz	513 88 43
Milangaz	513 22 59
Habaşgaz	513 45 46
Yeni Likitgaz	513 65 00
BP Gaz	514 59 81
Bütünler Likitgaz	513 80 00
Akçagaz	514 88 70
Totalgaz	514 17 00
Akcan Petrol	513 10 79
MAR-PET	513 30 33
Tuncay Otogaz	513 16 45
Beyza Petrol	513 01 03

Gemlik Körfez
GEMLİK'İN İLK GÜNLÜK SİYASİ GAZETESİ
YEREL SÜRELİ YAYIN
YIL : 43 SAYI : 6162
FİYATI : 50 Kr. (KDV Dahil)
Sahibi : Serap GÜLER
Sorumlu Yazı İşleri Müdürü : Kadri GÜLER
İstiklal Cad. Bora Sok. No:5/A
Tel : 513 96 83 GEMLİK
korfezofset@hotmail.com
Yönetim ve Basım Yeri :
GÜLER AJANS
Matbaacılık-Yayıncılık-Reklamcılık Tesisi
İstiklal Cad. Bora Sok. No:5/A GEMLİK
(Dini bayram Günleri ve Pazar günleri yayınlanmaz)

GEMLİK SİNEMA GÜNLÜĞÜ
VENÜS SİNEMASI
CANAVAR GİBİ
11.30-14.00-16.15-18.30-20.45
ŞEYTAN KAPISI
11.30-14.00-16.15-18.30-20.45
KABİR AZABI
11.30-14.00-16.15-18.30-20.45
513 33 21

YİĞİT İNŞAAT

1987

YAPI MALZEMELERİ LTD. ŞTİ.

BANYO & MUTFAK & SERAMİK & CAM MOZAİK
VİTRİFİYE & BANYO DOLAPLARI & LAMİNAT PARKE
KOMBİ & RADYATÖR & BOYA VE KABA İNŞAAT MALZEMESİ
ISI VE SU YALITIM ÜRÜNLERİ & SIHHİ TESİSAT ÜRÜNLERİ

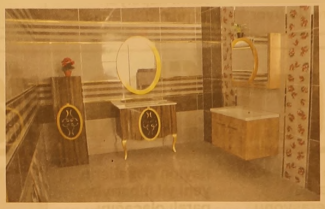

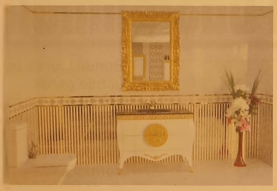

Adliye Binası Altı Yeni Pazar Cad. No: 98
Tel : 0 224 514 31 64 Fax : 0 224 513 90 41 GEMLİK
www.yigitinsaatgemlik.com

GEMLİK ÖZEL HATEM FEN ve ANADOLU LİSESİ
SAĞLIK MESLEK LİSESİ
9. SINIF KAYITLARINA ÖZEL YÜZDELİK DİLİM BURSU

- %0-1.25=%100 EĞİTİM BURSU 4.000 TL
- %1.26-3.25=%75 EĞİTİM BURSU 6.500 TL
- %3.26-5.25=%50 EĞİTİM BURSU 9.000 TL
- %5.26-7.25=%25 EĞİTİM BURSU 11.500 TL
- %7.26-10.25=%20 EĞİTİM BURSU 11.750 TL
- %10.26-15.25=%15 EĞİTİM BURSU 12.250 TL
- 15.26-20.00=%10 EĞİTİM BURSU 12.750 TL

Fiyatlarımıza Eğitim, yemek, yayınlar kıyafetler dahildir.

%20 ve üzeri eğitim bursu için okulumuza başvurunuz.

ÖZEL HATEM OKULLARI
GEMLİK FEN VE ANADOLU LİSESİ

0224 514 49 49 - 0535 545 28 87
www.hatemokullari.k12.tr

GÜNLÜK 300 TON
YAĞLIK ZEYTİN İŞLEME KAPASİTESİ

1964
KAVLAK
DOĞANIN HAZİNESİ

YENİ NESİL KONTİNÜ SİSTEM MAKİNELERDE
YÜKSEK VERİMLİ SIKIM!

MARMARA BÖLGESİ'NİN EN BÜYÜK
www.kavlak.com.tr
ZEYTİNYAĞI FABRİKASI

MRK : Umurbey Mh. Yalova Yolu Cd. N:42 Gemlik - BURSA FABRİKA : Umurbey Mh. Yalova Yolu Cd. No:44 Gemlik - BURSA
Şube 1: GEMLİK İSTİKLAL CAD. Şube 2 : OKSİJEN 68 - İSTANBUL YÖNÜ Şube 3 : OKSİJEN 68 -İZMİR YÖNÜ
0224 514 02 02

Kuruluş:1973

Gemlik Körfez

GEMLİK'İN İLK GÜNLÜK SİYASİ GAZETESİ

28 Ağustos 2018 Salı www.gemlikkorfezgazetesi.com 50 Kr.

B.Y.K.
B.Y.K. ZEYTİNCİLİK
Gıda San. ve Tic. Ltd. Şti.
Hamidiye Mahallesi Orhangazi Caddesi
Yeni Zeytin Hali No: 24 Gemlik /BURSA
Tel : 0.224 513 06 77 Fax : 513 30 30

THK'ya 3722 deri bağışlandı

Türk Hava Kurumu Gemlik Şube Başkanı Gökhan Özler gazetemize yaptığı açıklama da, dört gün süren Kurban Bayramı sırasında kurban kesen vatandaşlarımızdan 3 bin 131 adet koyun, 444 adet keçi 147 adet (3 ton 130 kilo) ise sığır derisinin bağışlandığını söyledi. Özler, "Elde edilen gelirler yönetmeliğe göre paylaştırılacak" dedi. *Haberi sayfa 2'de*

Güne Bakış

Kadri GÜLER
kadri_guler@hotmail.com

Suriyeliler...

Kurban Bayramı sırasında birçok sosyal medya paylaşımcıları Gemlik Sahillerine serinlemeye gelen Suriyelilerin görüntülerini cep telefonlarından yayınladılar.

Bu arada, Gençali Mahallesi Muhtarı Mürüvet Aslan Günay'da, Kumsaz sahillerini dolduran Suriyelilerin kıyıları işgalini gösteren fotoğraflar yayınladı sosyal medyadan.

Görüntüler iç açıcı değildi.

Oysa, bu görüntülere geçen yaz da Kumla sahillerinde görmüş, biz de gazetemizde bir turizm beldesindeki görüntü kirliliği yaratan bu duruma tepki koymuştuk. *Devamı sayfa 4'de*

Bayramda sahilleri Suriyeliler işgal etti

Dört gün süren Kurban Bayramı süresince Kur şunlu, Gemsaz ve Küçük Kumla sahillerine Suri yeliler akın etti. Suriye'den göç edenler, çoluk çocuk, kıyılara kurdukları derme çatma gölgeliklerin altında, yediler, içtiler bıra kıp gittiler. *Haberi sayfa 2'de*

Umurbey deki Anıt Mezarı önünde saat 10.oo da tören düzenlenecek

Celal Bayar bugün anılacak

Türkiye Cumhuri yetinin 3. Cumhur başkanı Mahmut Celal Bayar, ölümü nün 32. yılında bu gün Umurbey'deki Anıt Mezarı başında devlet töreni ile anılacak. 22 Ağustos 1976 günü yaşama veda eden Bayar'ın ölüm yıldönümü Kurban Bayramı'na rastlaması nede niyle anma töreni bugüne ertelendi. Anma programı bugün saat 10.oo da başlayacak. Kızı ve torunu taziyeleri kabul edecek, daha sonra saygı duru şunda bulunulacak.

GEMLİK'TE SİGORTACILIĞIN GÜVENİLİR ADRESİ
SAĞLIK SİGORTACILIK
+90 532 414 36 28
+90 224 512 22 39
+90 224 512 22 38
+90 850 304 22 39

TRAFİK SİGORTASI
KASKO
EV VE İŞYERİ YANGIN ve DEPREM SİGORTASI

Merkez : Dr. Ziya Kaya Mah. İstiklal Cd. No: 82/A GEMLİK
Şube : Dr. Ziya Kaya Mah. Sağlık Sok. No: 10/B GEMLİK
erdogansaglik@hotmail.com

İDRAR TAHLİLİ
KAN TAHLİLİ
RÖNTGEN
ULTRASON
UCUZ MAMA
KISIRLAŞTIRMA
OPERASYONLAR
HANVET CLINIC
www.hanvetclinic.com
hanvetclinicgemlik hanvetveterinerclinic
Asım Kocabıyık Merkez Camii Karşısı
Tel : 0 224 513 51 52 GEMLİK

THK'ya 3722 deri bağışlandı

Kurban Bayramı'nda kesilen kurbanların derilerinden 3 bin 722 adedi Türk Hava Kurumu Gemlik Şubesi'ne bağışlandı. Türk Hava Kurumu Gemlik Şube Başkanı Gökhan Özler gazetemize yaptığı açıklamada, dört gün süren Kurban Bayramı sırasında kurban kesen vatandaşlarımızdan 3 bin 131 adet koyun, 444 adet keçi 147 adet (3 ton 130 kilo) ise sığır derisinin bağışlandığını söyledi. Özler, derilerin ayrımının yapılmasından sonra satılacağına da dikkat çekerek, *"THK yönetmeliğine göre, topladığımız hayvan derilerinden elde edilen gelirler yönetmelikte belirtildiği gibi paylaştırılacaktır."* dedi.

Kurşunlu, Kumsaz ve Küçük Kumla sahillerinde binlerce Suriyeli sahillerde buldukları yerlere yayılarak çirkin görüntüler sergilediler..

Bayramda sahilleri Suriyeliler işgal etti

Dört gün süren Kurban Bayramı süresince Kurşunlu, Gemsaz ve Küçük Kumla sahillerine Suriyeliler akın etti. Bayram öncesi sahillerde yer kapmaya başlayan Suriye'den göç edenler, çoluk çocuk, kıyılara kurdukları derme çatma gölgeliklerin altında, yediler, içtiler bırakıp gittiler.

ZABITAYA ŞİKAYET ETTİLER

Kurşunlu Mahallesindeki sahillerin büyük bir bölümüne Suriyelilerin yerleşmesi Kurşunlu'nun yerleşik halkını rahatsız etti. Suriyelilerin sahiller de kurdukları çadırların ve gölgeliklerin kaldırılmasını isteyen Kurşunlu halkı durumu belediye zabıtasına bildirdi. Belediye zabıtası Suriyelileri uyardı ve derme çatma gölgeliklerinin kaldırılmasını istedi. Öte yandan, Gençali Mahallesinde de durum aynıydı. Çok sayıda Suriyelinin çoluk çocuk Gemsaz sahillerine akın etmesi üzerine Mahalle Muhtarı Mürüvet Günay, sosyal medya hesabından şu açıklamada bulundu: *"Bugünlerde El-Arabiye den selamlar. Sizler tatile gidersiniz de ben gidemez miyim? Ben de Halep'teyim. Maalesef Kumsaz'ın hali böyle aynı Halep. Alinur Başkan sezonluk güvenlik veririm dedi. Onu da vermedi. Sonuç rezalet bir görüntü kirliliği. Büyükşehir Güvenlik verip korumaktansa Suriyelilerin çarşaflarıyla çevreledikleri pervoleleri söktü kamyonlara yükleyip götürdüler. Milyonlarca lira değerinde milli servet heba oluyor. Bu da görmeden geliniyor. Bunlar milli servet, yazık, yazık çok yazık. Bunları yetkililer görsün lütfen."* dedi.

Küçük Kumla sahillerinde de aynı durum görüldü. Suriyeliler buldukları her ağaç altına yayılarak günlerini burada yiyerek, içerek ve denize girerek geçirirken Kumlalı sakinler duruma tepki gösterdiler.

Bursa lunaparkta acı olay!

Bursa'da lunaparkta bindiği 'ahtapot' adlı eğlence aracında fenalaşan lise öğrencisi Rümeysa Arslanbuğa (16), tedaviye alındığı hastanede bir gün sonra yaşamını yitirdi. Kentte bir çelik döküm fabrikasında çalışan Ahmet Arslanbuğa, Cumartesi günü oğlu ve lise son sınıf öğrencisi kızı Rüneysa ile Kültürpark'taki lunaparka gitti. Burada, kardeşi ile 'ahtapot' adlı eğlence aracına binen Rümeysa Arslanbuğa bir süre sonra rahatsızlandı. Baygınlık geçiren Arslanbuğa, durdurulan araçtan indirildi. İlk müdahalesi, bu sırada tesadüfen lunaparkta bulunan bir sağlıkçı tarafından yapılan Rümeysa Arslanbuğa, çağrılan ambulansla Muradiye Devlet Hastanesi'ne kaldırılarak tedaviye alındı. Şuuru kapalı olan Arslanbuğa, dün saat 11.00 sıralarında doktorların tüm müdahalesine karşın kurtarılamadı. Ölümü ile yakınlarını ve arkadaşlarını yasa boğan Rümeysa Arslanbuğa'nın cenazesi, Bursa Adli Tıp Kurumu'nda yapılan otopsinin ardından aynı gün merkez Osmangazi ilçesine bağlı Güneybayır köyünde toprağa verildi.

Feci kaza: 7 yaralı

Bursa'nın Karacabey ilçesinde iki aracın karıştığı trafik kazasında 7 kişi yaralandı. Kaza sonrası can pazarı yaşandı.
Kaza Trakya Birlik kavşağında meydana geldi. Kavşaktan çıkan R.H. idaresindeki 16 TG 944 plakalı kamyonet, Bandırma yönünden Karacabey'e seyreden C.K. idaresindeki16 KZ 127 plakalı araçla çarpıştı. Çarpmanın şiddetiyle her iki araç yol kenarına savrulurken, kaza sonrası can pazarı yaşandı. Her iki araçta bulunan toplam 7 kişi yaralandı. Olay yerine sevk edilen ambulanslarla yaralılar Karacabey Devlet Hastanesi'ne kaldıralarak tedavi altına alındı. Yaralılardan durumu ağır olan iki kişi Uludağ Üniversitesi Tıp Fakültesi'ne sevk edildi. Kazayla alakalı tahkikat devam ediyor.

Bebeğin acı ölümü...

Bursa'nın İnegöl ilçesinde 1 yaşın daki Elif Subaşı, gece uykusunda hayatını kaybetti. Akhisar Mahallesi'nde oturan Hamdiye ve Ramazan Subaşı çifti, bebekleri Elif'i gece uyuttuktan sonra, kendileri de uyudu. Yaklaşık 6 saat sonra kontrol için bebeğin yanına giden Subaşı çifti, kızlarının hareketsiz olduğunu görünce hemen kucaklayıp, otomobilleriyle hastaneye götürdü. Hastanede görevli doktor ve sağlık çalışanları, kalbi duran bebeği hayata döndürmek için büyük çaba harcadı. Yapılan tüm müdahalelere rağmen minik Elif, kurtarılamadı. Sabaşı çifti, acı haberle gözyaşına boğuldu. Elif'in hastalığı bulunduğu ve kemik iliği nakli beklediği öğrenildi.

Bursa'da eş zamanlı baskın!

Bursa'da narkotik polisi uyuşturucu kullandıkları tespit edilen 10 şahsı gözaltına aldı. Şahıslara uyuşturucu madde satan kişilerin peşine düşen narkotik polisi, düzenledikleri eş zamanlı baskında 1 kişiyi gözaltına aldı. Bursa İl Emniyet Müdürlüğü Narkotik Suçlarla Mücadele Şube Müdürlüğü ekipleri, uyuşturucu madde kullandıkları tespit edilen 10 şahsı gözaltına aldı. Şahıslara uyuşturucu madde satanların peşine düşen narkotik polisi, 10 kişinin ifadelerinden yola çıkarak zehir ticareti yaptıkları tespit edilen adreslere eş zamanlı baskın düzenledi. Çok sayıda polisin katıldığı operasyonda E.U. isimli bir şahıs yakalandı. Yakalanan şahsın ev ve iş yeri ikametinde yapılan aramalarda satışa hazır vaziyette paketlenmiş bir miktar metamfetamin, bir miktar esrar maddesi, bir miktar sentetik kannobinoid ve uyuşturucu tartımında kullanıldığı tahmin bir adet hassas terazi ele geçirildi. Gözaltına alınan E.U. işlemleri yapılmak üzere emniyete götürüldü. İşlemlerinin ardından adli makamlara sevk edilen E.U. tutuklanarak cezaevine gönderildi.

KAŞEDE BEKLEMEK YOK
KALITELI KAŞELER UYGUN FIYATLARLA
1 SAATTE TESLİM EDİLİR
GÜLER AJANS
MATBAACILIK - YAYINCILIK - REKLAMCILIK

İstiklal Caddesi Bora Sokak No : 5/A
Tel : (0.224) 513 96 83 GEMLİK

Facebook sayfamız : Gemlik Körfez - Güler Ajans

Güne Bakış

Kadri GÜLER
kadri_guler@hotmail.com

Suriyeliler...

Kumla daki bu manzaralar yazlıkçılar tarafından tepki gördü.

Kumla sahillerinde ilk kez böylesi bir düzensizlik yaşanıyordu.

ABD'nin büyük Ortadoğu Projesi ile Suriye deki Esat rejimini devirmek yeri ne yandaş bir devlet kurmak, aslında Suriye'yi 3'e bölme için düğmeye basıl dığında BOP projesinin ilk ateşini Türkiye yaktı.

Esat karşıtlarını eğitti, donattı ve ayak lanmaları başlattı.

O günlerin Başbakanı Recep Tayyip Erdoğan "BOP'un es başkanıyım" açıklamaları yapıyordu.

Esat devrilecek, Suriye'de ABD'nin istediği, ABD güdümünde ılımlı bir müs lüman devleti kurulacaktı.

Bunun karşılığında ise Türkiye Başba kanı Erdoğan islam dünyasının lideri yapılacaktı.

Yeni islam Halifesi olacaktı.

Karışıklıklar başlatıldı.

Daha önce ise Irak ABD askerlerince işgal edilmiş, Saddam Rejimi yıkılmıştı.

Saddam, rejim muhaliflerince yakalanarak linç edilerek öldürüldü.

İslam dünyasında rejim değişiklikleri Arap Baharı adı altında Kuzey Afrika ve Ortadoğu da devam ettirildi.

Sonucu fiyasko.

Esat, Türkiyenin desteklediği rejim mu haliflerine karşı şiddetli savaş başlattı.

ABD veTürkiye'nin desteği ile kurulan Özgür Suriye Ordusu'na her türlü lojistik destek, silah yardımı el altından askeri yardım ve eğitim verildi.

Erdoğan, 3 gün içinde Şam'a girilip Emevi Camiinde Cuma namazını kıla cağını açıkladığı bir dönemin üzerinden 8 yıl geçti. Esat rejimi yıkılmadı, ama ABD, Rusya ve İran Suriye'ye yerleşti.

Esat devrilmedi ama, Suriye deki iç savaş sonucu, Ortadoğu kana bulandı. 3.5 milyon Suriyeli evini barkını terk ederek Türkiye'ye sığında. Milyonlarcası başka ülkelerde.

Türkiye hükümeti kaçanları bağrına bastı, her türlü ihtiyaçlarını karşıladılar.

Bu kaçanlar vatanlarının kurtuluşu için kılını kımıldatmıyorlar. Kıyılarda denizin keyfini çıkarmaya çalışıyorlar. TSK Suriye topraklarında Esat'ı devirmek için çabalıyor.

Göç eden Suriyeliler Türkiye'nin her yanına dağıldılar.

Gemlik'te kaç Suriyeli var bilmiyorum ama, çevreden gelenler maalesef her yerde olduğu gibi toplum da infiale neden oluyor.

Sahillerimizde Kurban Bayramında rastlanan bu görüntüler sizlerin içiniz sindi mi?

Sinmediği ortada.

Gençali muhtarının seslenişine kulak verin olarsınız.

Suriyeliler, Türkiye'nin başına bakalım ne çoraplar örecek.

Gemlikspor topbaşı yaptı

Transfer sezonunu kapatan ve yeni lig hazırlıklarını tamamlayan Gemlikspor Futbol Takımı geçtiğimiz hafta sonu topbaşı yaptı. Kulüp yöneticileri ve futbolcularla birlikte Atatürk Stadın da 2018-2019 sezonunu başlatan Gemlikspor, bu yıl ligte şampiyonluk için top koşturacak. Gemlikspor Kulübü Başkanı Cumhur Aydın, *"Bu yıl ligde başarılı olacağımıza inanıyorum. Güzel bir takım oluştur duk, alt yapıdan transfer ettiğimiz gençler ve dışarı dan aldığımız futbolcular ile sezona hazırlan maya başladık."* dedi.

Belediye Başkanı Refik Yılmaz'ın stadı Gemlikspor'a tahsis ettiğini hatırlatan Aydın, *"Gemlik Atatürk stadında karşılaş malar yapacağız. Yıllardır başka sahalarda top koştur duk. Artık kendi sahamızda kendi taraftarlarımızın desteği ile maçlara çıkacağız. İnanıyo rum ki bu sezon geçmiş yıllardan daha iyi bir dönem olacak. Genç oyuncularımıza güveniyoruz. Sahalarda centilmenlik, sporculuğa yakışır davranışlar bekliyoruz. Hayırlı olsun."* dedi.

Abdullah Aslan Mahallesinde çıkan yangında 80 yaşındaki Cezmi Sakallıoğlu ölümden döndü.

Kumla'da yaşlı adam son anda kurtarıldı

Gemlik Küçükkumla Mahallesi Abdullah Aslan Caddesi üzerinde bulunan bir evde meydana gelen yangında Gemlik Belediyesi Zabıta ekipleri seferber oldu. Binanın 5 katında yalnız yaşayan 80 yaşındaki Cezmi Sakallıoğlu isimli vatandaşın evinin mutfak kısmından çıkan yangın sonucu evi alevler kaplayınca itfaiyeye haber verildi. Zabıta ekipleri de hemen bölgeye giderek ilk etapta çevre güvenliği aldı. İtfaiyenin gelmesiyle söndür me işlemleri başlatılırken, merdiven ile balkon kapısından içeriye girilerek yangın söndürüldü. Yatakta yarı yanmış durumda bulunan yaşlı vatandaş, sedye ile taşınarak ambulansla hasta neye kaldırıldı. Yangının çıkış sebebi henüz bilinmiyor. Olayla ilgili olarak Bursa Büyükşehir Belediyesi İtfaiye Müdürlüğü inceleme başlattı.

KAYIP

18160100EX064480 numaralı beyannameye ait V0890074 numaralı ATK belgesi kayıp olmuştur.
KIRAYTEKS TEKSTİL SAN. VE TİC. LTD. ŞTİ.
VERGİ DAİRESİ:ERTUĞRULGAZİ VERGİ NO:5570000501

Ağdemir, "Türkiye'nin Gücüne İnanıyoruz"

Gemlik Ticaret ve Sanayi Odası Yönetim Kurulu Başkanı Paşa Ağdemir son günlerde yaşanan ekonomik problemlere ilişkin bir basın bildirisi yayınladı. Ağdemir açıklama sında; *"Ülkemiz ekonomisinde gerek küresel gelişmeler, gerekse iç dinamiklerimiz nedeniyle hassas bir dönem içerisindeyiz. Bu durumun reel ekonomi üzerinde kalıcı bir etkiye neden olmaması için herkesin üzerine düşeni yerine getirmesi büyük önem*

arz etmektedir. Yaşanan sürecin Hükumetimiz ve Merkez Bankamız tarafından saniye saniye takip edildi ği ve gerekli önlemlerin alındığı orta dadır. Bizler bu noktada iş dünyası olarak devletimiz ve milletimizin daima yanında olacağız. Hükümetimizin ekonomik hedefleri hedeflerimizdir. Tüm spekülasyon ve manipülasyonlara karşı milletçe dayanışma içinde olmalıyız. Bizler Türkiye'nin gücüne inanıyoruz. İş dünyası olarak, gerekli önlemlerin uygulanmasıyla, ekonomimizin yeniden dengelenerek sürdürü lebilir büyüme sürecine süratle döneceğine inan cımız tamdır." dedi.

3 erkekten 1'i internetten alışveriş yapıyor

Türkiye'de 5 yılda internet kullanan bireylerin oranı yüzde 35,5, internet bağlantısı olan ev oranı ise yüzde 39,2 artış gösterdi. Aynı zamanda Türkiye'de 3 erkekten 1'inin internetten alışveriş yaptığı belirtildi.

Türkiye İstatistik Kurumu (TÜİK) verilerinden derlenen bilgilere göre, vergi ödemesinden alışverişe, sosyal medyadan film izlemeye kadar hayatın her alanına giren internetin kullanım oranı artıyor. 5 yıllık veriler karşılaştırıldığın da, Nisan 2014'te yüzde 53,8 seviyesin de bulunan 16-74 yaş grubundakilerin internet kullanım oranı, bu yılın nisan ayında yüzde 72,9 olarak gerçekleşti. İnternet kullanan birey oranı, bu dönemde yüzde 35,5 artış gösterdi. İnternetin evlerde kullanımı, bağlantı ücretlerinin ucuzlaması, servis sağlayıcıların sayısı nın artması ve kampanyalar gibi etkenlerle yaygınlaştı. Nisan 2014'te her 100 haneden 60'ı internete erişim imkanına sahipken, bu yılın nisan ayında her 100 haneden 84'ü bu imkana kavuştu.

Gemlik'te ücretsiz internet yaygınlaşıyor

Modern çağın gereklerini her geçen gün yakın dan takip eden ve insan refahını düşünerek yenilikleri hayata geçiren Gemlik Belediyesi, ilçe genelinde başlatmış oldu ğu "Ücretsiz Fiber İnternet Hizmetini" yaygınlaştırıyor. İlk etapta vatandaş ların yoğun olarak kullandığı Engelsiz Kafe ve Şehit Savcı Mehmet Selim Kiraz Parkında hizmete giren Gemlik Net Wifi Ağı son olarak Atatürk Parkı ile Gemlik-Bursa Otobüs duraklarının bulunduğu noktalarda da hizmete girdi.

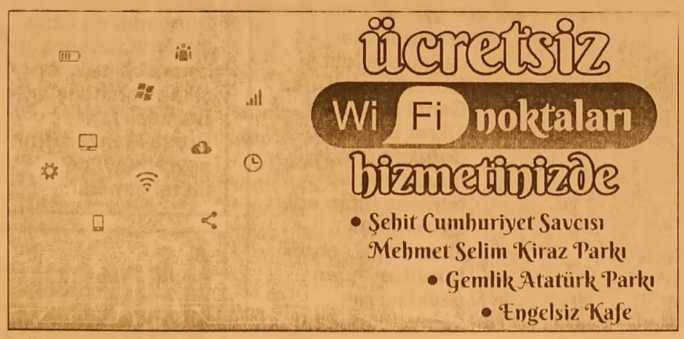

Birçok resmi işlem, müracaat, sonuç öğrenme ve bilgilendirme gibi işlemler internet üzerinden yapılırken, Gemlik Net Wifi Ağı ile vatandaşlar günün her saati bu noktalarda, akıllı telefon, tablet veya taşınabilir bilgisayarlar üzerinden internet erişimine sahip olacaklar. Göreve geldikleri günden itibaren tüm hizmetlerini yenilikçi uygulamalar üzerine kurduklarını ifade eden Gemlik Belediye Başkanı Refik Yılmaz, "İnternet günümüz dünyasında hayatımızın çok önemli bir bölümünü teşkil ediyor. Biz de hem sosyal belediyecilik hem de akıllı kent anlayışımız ile meydan ve parkları mızda ücretsiz, hızlı ve güvenli internet erişimi hizmeti için çalışmalara başlayarak hızlı bir şekilde neticelendirdik. Günlük yaşamı kolaylaştır ma adına sunduğu muz hizmetlerin yoğun ilgi ile karşılanması bizi sevindiriyor" dedi. İlerleyen süreç içerisinde ücretsiz internet erişim noktası sayısını artıracaklarının müjdesini de veren Başkan Yılmaz, *"İlçenin farklı noktalarında Ücretsiz Gemlik Net Wifi ağını hemşerile rimizin kullanımına sunduk. Modern çağın gereksinimini karşılayacak uygulamalarla sosyal donatı alanlarını, tam donanımlı dinlenme mekânları haline getirmeye devam ediyoruz. Gemlik'imize ve özellikle gençle rimize hayırlı olsun"* diye konuştu.

Ücretsiz Wifi hizmetinden yararlanmak için telefonunuzun Wifi özelliğini açtıktan sonra "Gemlik Net Wifi" isimli ağa bağlanmak için tıklıyorsunuz. Güvenlik adımı için açılan sayfada telefon numaranız ile gerçekleştir diğiniz kayıt işlemi nizin ardından kısa mesaj ile size özel şifreniz telefonunuza geliyor. Şifre bölümüne ise kısa mesaj ile gelen şifreyi girdikten sonra bu hizmetten ücret siz olarak yarar lanmaya başlıyorsunuz.

KAŞEDE BEKLEMEK YOK
KALİTELİ KAŞELER UYGUN FİYATLARLA
1 SAATTE TESLİM EDİLİR
GÜLER AJANS
MATBAACILIK - YAYINCILIK - REKLAMCILIK

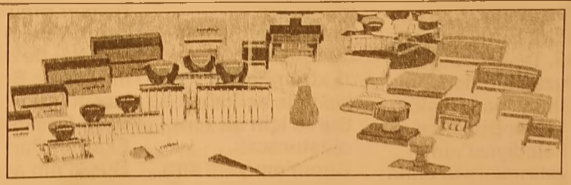

İstiklal Caddesi Bora Sokak No : 5/A
Tel : (0.224) 513 96 83 GEMLİK

Gemlik Körfez
GEMLİK'İN İLK GÜNLÜK SİYASİ GAZETESİ

ENGELSİZ KAFEDE KARO4 KONSERİ

Gemlik Belediyesi Kültür ve Sosyal İşler Müdürlüğü tarafından düzenlenen ve yaz ayları boyunca devam eden etkinlikler kapsamında Gemlikli genç sanatçılar Engelsiz Kafede sahne almaya devam ediyor.
Uzun yıllardır Gemlik'te Anormal adı altında sahne alan grup üyeleri yenilenen grup isimleri KARO4 adı altında; Bas Gitarda Ahmet Bayoğlu, Kemanda Furkan Karaman, Bateride Mehmet Karaman ve Gitar Vokalde Batuhan Gülşen'le sahne deki yerlerini aldılar. Engelsiz kafe önünde sahne alan KARO4 grubu, yaz akşamlarına ayrı bir renk katarken ilçe halkı ve ilçe dışından gelen konukların yoğun ilgisiyle karşılaştı. Hareketli şarkıların yanı sıra duygusal parçalar da seslendiren KARO4 hayranları hep bir ağızdan eşlik etti. Konserde müzik tutkunları cep telefonlarının ışıklarıyla görsel bir şölen oluşturdu. Yaklaşık iki buçuk saat boyunca yüksek bir tempo ve dinleyici coşku suyla süren konser sonunda genç şarkıcılar ayakta alkışlandı.

Adrenalin tutkunları maceraya doyacak

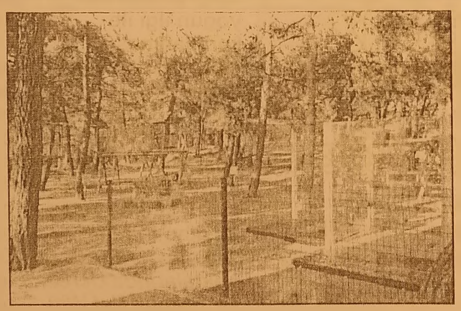

Bursa Büyükşehir Belediye Başkanı Alinur Aktaş, Atatürk Kent Ormanı'nda, 76 bin metrekarelik alanda yapımı devam eden ve 30 Ağustos Zafer Bayramı'nda hizmete açılması düşünülen ExtremPark Bursa'nın, adrenalin dolu içeriğiyle macera-severlerin vazgeçilmezi olacağını söyledi.
Bursa Büyükşehir Belediye Başkanı Alinur Aktaş, Büyükşehir Belediyesi bürokratlarıyla birlikte Atatürk Kent Ormanı park alanında incelemelerde bulundu, macera tutkunlarını bir araya getirmeye hazırlanan ExtremPark Bursa'yı gezdi. Tesiste dağ kızağının denemesini yapan Başkan Aktaş, Büyükşehir Belediyesi'nin yatırımlarıyla daha da güzelleşen Bursa'nın alternatif sporlar [illegible]nkan veren potansiyeline de değinerek, "Atatürk Kent Ormanı içerisinde, yapımı hızla devam eden ve çalışmaları son aşamaya gelen ExtremPark'ın açılışını, 30 Ağustos Zafer Bayramı'nda yapmayı düşünüyoruz" dedi. Tesisin henüz resmen faaliyete başlamamasına rağmen kentte çok büyük ilgi uyandırdığını anlatan Başkan Aktaş, "ExtremPark, hizmete açıldığında Bursa için bir fark oluşturacak. Bursa'nın yanı sıra şehir dışından ve yurt dışından da misafirlerimizi ExtremPark'ta ağırlayacağız. Her yaştan ziyaretçinin güzel vakit geçireceği, adrenalin dolu sporlara ulaşabileceği, farklı oyun ve eğlence parkurlarının bulunduğu, güvenli ve sıradışı bir mekan oluyor. Türkiye'de birçok yerde olmayan özel bir mekan hazırlandı" diye konuştu. Tesisin Büyükşehir Belediyesi'nce yap – işlet – devret modeliyle Bursa'ya kazandırıldığını anlatan Başkan Aktaş, EkstremPark Bursa'nın adrenalin dolu içeriğiyle macera tutkunlarının vazgeçilmezleri arasında olacağını söyledi. ExtremPark Bursa Genel Müdürü Fikret Bilir de doğanın içinde, büyük küçük herkese hitap eden Extrempark Bursa'nın, şehrin gürültüsünden uzaklaşarak yemyeşil doğanın içerisinde rahatlık ve mutluluğu arayanlara önemli bir alternatif olacağını söyledi. Tesiste, Türkiye'nin en büyük ipli parkurlarından biri, 2000 metrekare alan üzerine kurulu çocuklar için macera alanı, 15 m yüksekliğinde tırmanma duvarı, serbest atlayış, dev salıncak, dev trambolin, salto trambolin, bungee trambolin, suni kayak merkezi, Türkiye'nin en uzun dağ kızağı-Alpin Croster, zip line, tubing, seyir terasları ve kafeler bulunuyor.

Uludağ'a bayramda ziyaretçi akını

Doğa ve kış turizminin önemli merkezlerinden olan Uludağ bay ramda da ziyaretçi akına uğradı.
9 günlük Kurban bayramı tatilini fırsat bilen ziyaretçiler, Uludağ'ın bin 800 rakımlı Çobankaya mevkiinde piknik yaparak ormanın tadını çıkardı.
Dünyanın en uzun teleferik hattını kullanarak Uludağ'a çıkan vatandaşlar, Bakacak'tan Bursa manzarasını seyretmeyi de ihmal etmedi.
Doğa Koruma ve Milli Parklar 2. Bölge Müdürlüğünden yapılan açıklamada, "Sorumluluk sahamızda bulunan Uludağ Milli Parkı'nı 9 günlük kurban bayramında 130 bin 315 kişi ziyaret etti. Uludağ Milli Parkı'nda bulunan dört adet günü birlik mesire yerinde piknik yapma keyfini yaşayan ziyaretçilerimiz, ulaşım için teleferik imkânından da yararlandılar" denildi.

O hesaplar siliniyor!

Dünyaca ünlü sosyal medya platformları Facebook ve Twitter, İran ve Rusya bağlantılı sahte ve manipüle edici hesapları sildiğini açıkladı.
Facebook ve Twitter, İran ve Rusya ile bağlantılı birçok kısmını sahte olmaları ve manipüle edici davranışlarda bulunmaları nedeniyle askıya aldığını, birçoğunu ise sildiğini bildirdi. Facebook kurucusu Mark Zuckerberg 650'den fazla hesap ve grubun insanları yanıltıklarının tespit edildiğini bildirirken, Twitter askıya alınan 284 hesabın İran'la direk bağlantısının olduğunu tespit ettiklerini açıkladı.
Facebook yaptığı açıklamada, aylar süren soruşturmanın ardından İran ve Rusya kaynaklı kampanyalar ile bağlantılı ve özgün olmayan davranış gösteren birden fazla hesap bulduğunu belirtmişti. Facebook'un yaptığı açıklamada, "Bu tür davranışları yasaklıyoruz çünkü insanların yaptıkları bağlantılara güvenmelerini istiyoruz" ifadeleri yer aldı.

Açlık ve yoksulluk sınırı belli oldu

Ağustosta 4 kişilik ailenin açlık sınırı bin 812, yoksulluk sınırı 5 bin 904 lira olarak hesaplandı Türk-İş'in araştırmasına göre, ağustosta 4 kişilik ailenin açlık sınırı bin 812, yoksulluk sınırı 5 bin 904 lira olarak hesaplandı. Türk-İş tarafından çalışanların geçim koşullarını ortaya koymak ve temel ihtiyaç maddelerindeki fiyat değişikliğinin aile bütçesine yansımalarını belirlemek amacıyla her ay yapılan "açlık ve yoksulluk sınırı araştırması"nın ağustos ayı sonuçları açıklandı. Araştırmaya göre, bu ay dört kişilik ailenin sağlıklı, dengeli ve yeterli beslenebilmesi için yapması gereken gıda harcaması tutarını ifade eden "açlık sınırı" bin 812 lira olarak belirlendi.

Gıda ile giyim, konut, ulaşım, eğitim, sağlık ve benzeri ihtiyaçlar için yapılması zorunlu diğer harcamaların toplam tutarına denk gelen "yoksulluk sınırı" ise 5 bin 904 lira oldu.

Ankara'da yaşayan 4 kişilik bir ailenin "gıda için" yapması gereken asgari harcama tutarı bir önceki aya göre yüzde 4,26 oranında arttı. Yılın sekiz aylık döneminde fiyatlardaki artış yüzde 12,71 oranına ulaştı.

Gıda enflasyonunda son oniki ay itibarıyla artış oranı yüzde 20,45 olurken, yıllık ortalama artış oranı ise yüzde 12,05 olarak hesaplandı.

Süt ve süt ürünlerinin fiyatı arttı

Süt, yoğurt, peynir grubunda beklenen zam gerçekleşti ve fiyatlar yüksek oranda arttı. Yapılan hesaplamada sütün litre fiyatı yüzde 13,67 oranında artış gösterirken, yoğurt yüzde 21,04 ve peynir yüzde 17,54 oranında zamlandı.

Et, tavuk, balık, sakatat, bakliyat ürünlerinin bulunduğu grupta Kurban Bayramı ile kıyma ve kuşbaşı et fiyatı artış gösterdi. Tavuk kilogram fiyatı da artarken sakatat fiyatı değişmedi.

Geçen ay yükselen yumurtanın fiyatında az da olsa düşüş oldu. Bakliyat ürünlerinde (kuru fasulye, kırmızı-yeşil mercimek, nohut, barbunya vb.) mevcut stoklar bitmediği için fiyatların değişmediği, yeni mahsulün devreye girmesiyle artış olacağı ifade edildi.

Yaş sebze-meyve fiyatları mevsim şartları ile yaz tatili ve bayram öncesi gerileyen talep nedeniyle biraz düşüş gösterdi. Mutfak harcamasının vazgeçilmez ikilisi kurusoğan ile patates fiyatı bu ay da geriledi.

Tereyağı (yüzde 31,14 oranında) ve ayçiçeği yağı (yüzde 11,17) fiyatı arttı, margarin ve zeytinyağı fiyatı değişmedi. Siyah ve yeşil zeytin ortalama fiyatı yine yükseldi. Yağlı tohum (ceviz, fındık, fıstık, ayçekirdeği vb.) ürünlerinden ceviz ve ayçekirdeği fiyatı arttı, diğerleri değişmedi.

Araç satışları fren yaptı

Bu yıl başından beri her ay düşüş yaşayan hafif ticari araç satışları, ocak-temmuz döneminde toplam yüzde 23,4 gerilerken, pazarda satılmakta olan 17 hafif ticari araç markasının 14'ünün satışları geçen yılın aynı dönemine göre azaldı.

Otomotiv Distribütörleri Derneği (ODD) verilerine göre, Türkiye'de bu yılın ocak-temmuzaylarında 88 bin 188 hafif ticari araç satışı yapıldı. Geçen yılın aynı döneminde gerçekleşen 115 bin 147 hafif ticari araç satışıyla kıyaslandığında, pazar yüzde 23,4 küçüldü.

Bu yıl başından beri her ay küçülme yaşayan hafif ticari araç pazarı, ocakta yüzde 12, şubatta yüzde 10, martta yüzde 9, nisanda yüzde 11, mayısta yüzde 21, haziranda yüzde 44 ve temmuzda yüzde 46 daraldı.

Ocak-temmuz dönemi itibarıyla hafif ticari araç pazarındaki 17 markanın 14'ünün satışlarında düşüş yaşadı. Bu pazarda satışlarını artıran üç marka ise Mercedes-Benz, Mitsubishi ve Isuzu oldu.

Ford pazar lideri

Ford, ocak-temmuz döneminde 27 bin 859 hafif ticari araç satışıyla pazar lideri oldu. Ancak, markanın sattığı hafif ticari araç sayısı 2017'nin aynı dönemine göre yüzde 19,5 azaldı. Bu yılın ocak-temmuz döneminde, bu pazar da 19 bin 142 adetle ikinci olan Fiat'ın satışları yüzde 29,5 gerilerken, üçüncü sırada yer alan Volkswagen yüzde 20,9 azalışla 11 bin 431 hafif ticari araç sattı

Facebook sayfamız : Gemlik Körfez - Güler Ajans

GEMLİK REHBERİ

GEREKLİ TELEFONLAR	
İtfaiye	110
Polis İmdat	155
Jandarma İmdat	156
Jandarma K.	513 10 55
Polis Karakolu	513 18 79
Gar. Kom.	513 12 06
KAYMAKAMLIK	
Kaymakamlık	513 10 51
C.Savcılığı	513 10 53
C.Savcı Yrd.	513 29 54
Emniyet Müd.	513 10 28
ULAŞIM	
Famukkale	612 00 26
DENİZ UÇAĞI	613 88 13
Pegasus Akmis Seyahat	614 63 62
METRO	613 12 12
Aydın Turizm	613 20 77
Özcar Turizm	612 10 72
Kanberoğlu-Esadaş	614 48 48
[illegible]	[illegible]
Kemil Koç	612 01 63
HASTANELER	
Devlet Hastanesi	517 34 00
Sahil Dav. Hast.	513 23 29
Mer.Sağ.Ocağı	513 10 68
Tomokay Tomografi	513 65 29
Acıbadem	280 44 44
TAKSİLER	
Körfez Taksi	513 18 21
Çınar Taksi	513 24 67
Güven Taksi	513 32 40
Gemlik Taksi	513 23 24
Manastır Taksi	517 33 94

RESMİ DAİRELER	
Telefon Arıza	121
UEDAŞ ARIZA	186
UEDAŞ İşletme	513 45 03
Statyum	514 00 95
Orm.Böl.Şef.	513 12 86
Milli Eğt. Md.	513 11 74
Halk Kütüphane	513 13 53
Askerlik Şb.	513 10 57
Karayolları	513 13 08
Liman Baş.	513 11 33
Mal Müd.	513 10 95
Nüfus Md.	513 37 42
Özel İd. Md.	513 15 07
Tapu Sicl. Müd.	513 14 14
Müftülük	513 13 64
Gümrük Md.	524 85 86
Ver. Dairesi Md.	513 10 92
İlçe Tarım Müd.	513 10 45
İlçe Seç. Md.	513 77 73
Halk Eğitim Müd.	513 18 46
İŞ-KUR	513 71 66
BELEDİYE	
Santral	513 45 21 -23
Başkanlık	513 45 20
BUSKİ	514 57 96
İtfaiye	513 23 25
Muhasebe Md.	513 45 21-182
Yazı İşl. Md.	513 45 21-111
Su Arıza	Yalnız 185

DENİZ OTOBÜSÜ	
Bursa	256 77 84
Mudanya	544 30 60
Yenikapı	(212) 516 12 12
Yalova	(226) 811 13 23
İDO İmam Aslan Dinlenme Tes.	513 23 94
VAPUR - FERİBOT	
Yalova	(226) 814 10 20
Topçular	(226) 363 43 19
Eskihisar	(262) 655 60 31
OTOBÜS	
Şehirlerarası Otobüs Terminali	261 54 00 (18 Hat)
DAĞITICILAR	
GEMDAŞ	513 29 29
Aygaz	513 12 95
Habaş	513 16 37
Mogaz	513 75 58
Ergaz	513 88 43
Milangaz	513 22 59
Habaşgaz	513 45 46
Yeni Likitgaz	513 65 00
BP Gaz	514 59 81
Bütünler Likitgaz	513 80 00
Akçagaz	514 88 70
Totalgaz	514 17 00
Akcan Petrol	513 10 79
MAR-PET	513 30 33
Tuncay Otogaz	513 18 45
Boyzo Petrol	513 01 03

Gemlik Körfez
GEMLİK'İN İLK GÜNLÜK SİYASİ GAZETESİ

YEREL SÜRELİ YAYIN
YIL : 43 SAYI : 6163
FİYATI : 50 Kr. (KDV Dahil)
Sahibi : Serap GÜLER
Sorumlu Yazı İşleri Müdürü : Kadri GÜLER
İstiklal Cad. Bora Sok. No:5/A
Tel : 513 96 83 GEMLİK
korfezofset@hotmail.com
Yönetim ve Basım Yeri :
GÜLER AJANS
Matbaacılık-Yayıncılık-Reklamcılık Tesisi
İstiklal Cad. Bora Sok. No:5/A GEMLİK
(Dini bayram Günleri ve Pazar günleri yayınlanmaz)

GEMLİK SİNEMA GÜNLÜĞÜ

VENÜS SİNEMASI
CANAVAR GİBİ
11.30-14.00-16.15-18.30-20.45
ŞEYTAN KAPISI
11.30-14.00-16.15-18.30-20.45
KABİR AZABI
11.30-14.00-16.15-18.30-20.45
513 33 21

YİĞİT İNŞAAT
1987

YAPI MALZEMELERİ LTD. ŞTİ.

BANYO & MUTFAK & SERAMİK & CAM MOZAİK
VİTRİFİYE & BANYO DOLAPLARI & LAMİNAT PARKE
KOMBİ & RADYATÖR & BOYA VE KABA İNŞAAT MALZEMESİ
ISI VE SU YALITIM ÜRÜNLERİ & SIHHİ TESİSAT ÜRÜNLERİ

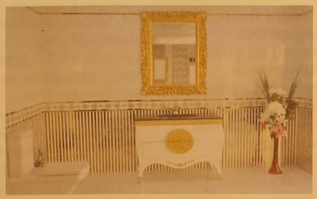

Adliye Binası Altı Yeni Pazar Cad. No: 98
Tel : 0 224 514 31 64 Fax : 0 224 513 90 41 GEMLİK
www.yigitinsaatgemlik.com

GEMLİK ÖZEL HATEM FEN ve ANADOLU LİSESİ
SAĞLIK MESLEK LİSESİ
9. SINIF KAYITLARINA ÖZEL YÜZDELİK DİLİM BURSU

%0-1.25=%100 EĞİTİM BURSU 4.000 TL

%1.26-3.25=%75 EĞİTİM BURSU 6.500 TL

%3.26-5.25=%50 EĞİTİM BURSU 9.000 TL

%5.26-7.25=%25 EĞİTİM BURSU 11.500 TL

%7.26-10.25=%20 EĞİTİM BURSU 11.750 TL

%10.26-15.25=%15 EĞİTİM BURSU 12.250 TL

15.26-20.00=%10 EĞİTİM BURSU 12.750 TL

Fiyatlarımıza Eğitim, yemek, yayınlar kıyafetler dahildir.

%20 ve üzeri eğitim bursu için okulumuza başvurunuz.

ÖZEL HATEM OKULLARI
GEMLİK FEN VE ANADOLU LİSESİ

0224 514 49 49 - 0535 545 28 87
www.hatemokullari.k12.tr

GÜNLÜK 300 TON
YAĞLIK ZEYTİN İŞLEME KAPASİTESİ

1964
KAVLAK
DOĞANIN HAZİNESİ

YENİ NESİL KONTİNÜ SİSTEM MAKİNELERDE
YÜKSEK VERİMLİ SIKIM!

MARMARA BÖLGESİ'NİN EN BÜYÜK
www.kavlak.com.tr
ZEYTİNYAĞI FABRİKASI

MRK : Umurbey Mh. Yalova Yolu Cd. N:42 Gemlik - BURSA FABRİKA : Umurbey Mh. Yalova Yolu Cd. No:44 Gemlik - BURSA
Şube 1: GEMLİK İSTİKLAL CAD. Şube 2 : OKSİJEN 68 - İSTANBUL YÖNÜ Şube 3 : OKSİJEN 68 - İZMİR YÖNÜ
0 224 514 02 02

Gemlik Körfez

Kuruluş:1972

GEMLİK'İN İLK GÜNLÜK SİYASİ GAZETESİ

29 Ağustos 2018 Çarşamba www.gemlikkorfezgazetesi.com 50 Kr.

B.Y.K
B.Y.K. ZEYTİNCİLİK
Gıda San. ve Tic. Ltd. Şti.
Hamidiye Mahallesi Orhangazi Caddesi
Yeni Zeytin Hali No: 24 Gemlik /BURSA
Tel : 0.224 513 06 77 Fax : 513 30 30

Anma törenine Cumhurbaşkanlığı adına İdari İşler Başkanı Metin Kıratlı katıldı.
Törende Bayar'ın Torunu Akile Gürsoy taziyeleri kabul ettı.

Celal Bayar 32. ölüm yıldönümünde anıldı

Güne Bakış

Kadri GÜLER
kadri_guler@hotmail.com

BURS

2018-2019 yılı eğitim ve öğretimi yılının başlama sına az kaldı.

İlk ve orta öğretim ile yüksek öğretim kurumları büyük olasıkla 17 Eylül günü ders başı yapacak.

Milyonlarca öğrenciokulları ve öğretmenleriyle biraraya gelirken, okula yeni başlayacak minikler de okulla öğretmenleriyle tanışacaklar.

Ülkelerin geleceğinin mimarları olacak olan çocuklarımız ve onların aileleri bugünlerden başlayarak stres içine girmeye başladılar.

Dün, büyük marketleri gezerken, rafların ders araç ve gereçleriyle donatıldığını gördüm.

Bu hazırlıkları başlatın mesajıdır. Dev. 4'de

Kurtuluş savaşının Galip Hocası, Türkiye Cumhuriye ti'nin 3. Cumhurbaş kanı Mahmut Celal Bayar ölümünün 32. yıldönümünde, Umurbey'deki Anıt Mezarı'nın başında düzenlenen devlet töreniyle anıldı. Bayar'ın torunu Akile Gürsoy'un taziyeleri kabul etmesinin ardından mevlit okutuldu. Haberi sayfa 2'de

4. Uluslararası Gemlik Zeytini Festivali gün sayıyor

7-8-9 Eylül Günleri yapılacak olan 4. Uluslara rası Gemlik Zeytini Festivali gün sayı yor. Bu yıl 4. düzenlenecek olan Uluslara rası Gemlik Zeytin Festivali için hazırlıklar tamamlandı. Festival programı kapsamında Mehmet Erdem de konser verecek. 2'de

GEMLİK'TE SİGORTACILIĞIN GÜVENİLİR ADRESİ
SAĞLIK SİGORTACILIK
+90 532 414 36 28
+90 224 512 22 39
+90 224 512 22 38
+90 850 304 22 39

TRAFİK SİGORTASI
KASKO
EV VE İŞYERİ YANGIN ve DEPREM SİGORTASI

Merkez : Dr. Ziya Kaya Mah. İstiklal Cd. No: 82/A GEMLİK
Şube : Dr. Ziya Kaya Mah. Sağlık Sok. No: 10/B GEMLİK
erdogansaglik@hotmail.com

İDRAR TAHLİLİ
KAN TAHLİLİ
RÖNTGEN
ULTRASON
UCUZ MAMA
KISIRLAŞTIRMA
OPERASYONLAR
HANVET CLINIC
www.hanvetclinic.com
hanvetclinicgemlik
hanvetveterinerclinic
Asım Kocabıyık Merkez Camii Karşısı
Tel : 0 224 513 51 52 GEMLİK

Anma törenine Cumhurbaşkanlığı adına İdari İşler Başkanı Metin Kıratlı katıldı.
Törende Bayar'ın Torunu Akile Gürsoy taziyeleri kabul etti.

Celal Bayar 32. ölüm yıldönümünde anıldı

Kurtuluş savaşının Galip Hocası, Türkiye Cumhuriyeti'nin 3. Cumhurbaşkanı Mahmut Celal Bayar ölümünün 32. yıldönümünde, Umurbey'deki Anıt Mezarı'nın başında düzenlenen devlet töreniyle anıldı.
Törene, Cumhurbaşkanlığı İdari İşler Başkanı Metin Kıratlı, Bursa Vali Vekili Abidin Ünsal, Garnizon Komutanı Tank Kıdemli Albay Kıvanç Kerpiççi, AKP Bursa Milletvekili Zafer Işık, İyi Parti Bursa Milletvekili ve GİK üyesi Genel Başkan Yardımcısı Ahmet Kemal Erozan, Bursa Milletvekili İsmail Tatlı, GİK üyeleri, Gemlik Kaymakamı Gürbüz Karakuş, Orhangazi Kaymakamı Yalçın Yılmaz, Gemlik Belediye Başkanı Refik Yılmaz, Orhangazi Belediye Başkanı Neşet Çağlayan, AKP İlçe Başkanı Yaşar İslam, CHP İlçe Başkanı Cemil Acar, İyi Parti Gemlik İlçe Başkan Yardımcısı Kürşad Beşe katıldı.

MEZAR ÖNÜNDE TÖREN

Cumhurbaşkanlığı İdari İşler Başkanı Metin Kıratlı Türkiye'nin 3. Cumhurbaşkanı Celal Bayar'ın anıt mezarına çelenk sunmasının ardından bir dakikalık saygı duruşunda bulunuldu.
Bayar'ın yaşam öyküsü anlatılırken, Celal Bayar'ın torunu Akile Gürsoy'a taziyeleri kabul etti.
Daha sonra Celal Bayar Vakfı Müzesi ve evi de ziyaret edildi.
Törende konuşan Cumhurbaşkanlığı İdari İşler Başkanı Metin Kıratlı, Atatürk'ün son Başbakanı Celal Bayar'ı Türk Demokrasisi kahramanlarından birisi olarak nitelendirerek, *"Hem Osmanlı döneminde hem Cumhuriyet döneminde yaşamış, Türkiye'nin sanayileşmesine, gelişmesine, ekonomik olarak atak yapmasına, demokrasinin filizlenmesine yeşermesine ve büyümesine katkı sağlamış büyük bir devlet adamıydı. Kendisini rahmetle yad ediyoruz. Başta Akile Hanım olmak üzere tüm yakınlarına başsağlığı diliyorum. İnşallah onların geçirdiği zor ve sıkıntılı günler bundan sonraki Cumhuriyet dönemimizde ve sonra sında hiçbir zaman gerçekleşmesin ve demokrasimiz böyle acı günler yaşamasın. Onların yaşadığı kötü günlerden biz ler ders alalım ve birlik ve beraberliğimizi muhafaza edelim"* dedi.

GÜRSOY CUMHURİYET ÇOK BEDELLER ÖDENEREK KURULDU

Celal Bayar'ın torunu Akile Gürsoy da, *"Kurdukları Cumhuriyet'in daha iyiye, barış, huzur ve refah içresinde daha ileri bir seviyede devam etmesini diliyorum. Çok büyük emeklerle ve bedeller ödenerek kurulmuş bir Cumhuriyetin evlatlarıyız"* dedi.
Celal Bayar'ın anısına öğlen namazına sonra Mevlit okutuldu.

Bu yılki festival etkinlikleri 7- 8- 9 Eylül günü yapılacak

4. Uluslararası Gemlik Zeytini Festivali gün sayıyor

7-8-9 Eylül Günleri yapılacak olan 4. Uluslararası Gemlik Zeytini Festivali gün sayıyor.
Gemlik Kaymakamlığı, Gemlik Belediye Başkanlığı, Sivil toplum kuruluşları, sanayi kuruluşlarının desteğiyle, Gemlik Belediyesi Kent Konseyinin organiza törlüğü ile bu yıl 4. düzenlenecek olan Uluslararası Gemlik Zeytin Festivali için hazırlıklar tamamlandı.
"Zeytin başkenti Gemlik" temali festivalin bu yıl ki onur konuğu Yunanistan Nea- Kios Argos kentleri Belediyesi olacak.
Geçtiğimiz yıl ki festivalde onur konukluğunu Bosna Hersek Zavidovici Kenti olur ken, sırayı Yunanistandaki kardeş şehir Nea-Kios aldı.
Gemlik'in ilk kardeş şehri Romanya'nın Navodari Kenti Belediyesinin de katılacağı festival, 7 Eylül günü İskele Meydanında yapılan folklör gösterileriyle açılacak.

8 Eylül günü İskele Meydanı ve Atatürk Kordonunda karagöz hacivat oyunları, ilüzyon gösterisi ve Ayşegül Dede ile masal anlatımı yer alacak.
Aynı gün 81 il, 91 genç buluşması gösteri sahnesinde yer alacak.
Bu yılki zeytinlik buluşması ise eski Ticaret ve Sanayi Odası Başkanı Kemal Akıt'ın Cihatlı Mahallesi yolundaki zeytinliğinde gerçekleşecek. Burada zeytin hasadı gösterimi yapılacak.
Gece Bosna Hersek ve Novadari kentlerinin folklörcülerinin gösterileri yer alacak.
Festivalin son gününde ise Prof. Dr. İbrahim Saraçoğlu ile söyleşi ve köy düğünü düzenlenecek.
Halk oyunlarının da gösteri yapacağı törende gecenin konseri Borusan A.Ş. desteğiyle Mehmet Erdem sahne alacak.
Ödül töreni ile festival son bulacak.

Bursa'da Suriyelilere uyuşturucu operasyonu!

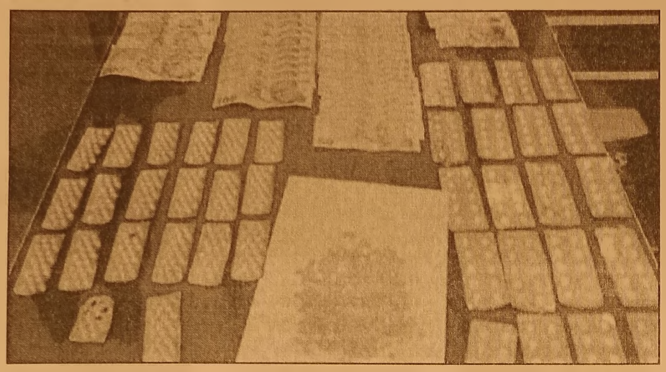

Osmangazi'de, uyuşturucu ticareti yapıldığı tespit edilen eve polis ekipleri tarafından operasyon düzenledi. Operasyonda yüklü miktarda uyuşturucu ele geçirilirken, Suriye li uyruklu 2 şüpheli, 'uyuşturucu ticareti' yapmak suçundan tutuklandı. Bursa Osmangazi ilçe Emniyet Müdürlüğü Suç Önleme ve Soruşturma Büro Amirliği ekipleri, 2 ay süren fiziki takip ile Osmangazi ilçesi Sırameşeler Mahallesi'nde bir evde uyuşturucu ticareti yapıldığını belirledi. Ekipler, gece saatlerinde eve operasyon düzenledi. Uyuşturucu satışı yapan Suriye uyruklu Hüseyin H. (31) ile İbrahim V.N. (22) gözaltına alındı. Evde yapılan detaylı aramalarda 834 adet uyuşturucu hap, 25 gram metamfetamin ve 4 bin 725 TL para ele geçirildi. Gözaltına alınan 2 şüpheli emniyetteki işlemlerinin ardından çıkarıldığı mahkemece tutuklandı. Suriye uyruklu 2 kişinin, iç savaştan kaçarak önce Gaziantep'e daha sonra Bursa'ya yerleştikleri öğrenildi.

Esnaf kavgasında ortalık karıştı

Bursa'da esnaf ve bir aile arasında çıkan kavgaya mahalle sakinleri de karışınca ortalık karıştı
Olay Osmangazi'ye bağlı Demirtaş Mahallesi'nde meydana geldi. Evlerinin altındaki oto yıkamadaki gürültüden şikayetçi olan aile, oto yıkamanın çalışanları ile tartışmaya başladı. Tartışma kısa sürede kavgaya dönüşünce, bütün mahalleli gürültüden şikayetçi olan aileye saldırdı. Can güvenliği için evlerine kaçan ailenin evine bu sefer de mahalleli taş ve sopalarla saldırdı. Vatandaşların ihbarı üzerine olay yerine çok sayıda polis ekibi sevk edildi. Saldırıya uğrayan aile güvenlik maksadıyla karakola götürüldü. Polislerin mahalleliyi sakinleştirmesinin ardından herkes evlerine dağıldı.

Arabayla eczaneye girdi

Bursa'da bir aracın çarptığı park halindeki taksi dolmuş kaldırımda bulunan eczaneye girdi. Kazada ölen ya da yaralanan olmaz ken eczanede ve araçlarda maddi hasar meydana geldi.
Olay, Osmangazi ilçesi Haşimişcan Caddesi üzerinde saat 22.00 sıralarında meydana geldi. 16 Z 8451 plakalı hafif ticari araç cadde üzerindeki 16 D 0340 plakalı taksi dolmuşa arkadan çarptı. Taksi çarpmanın etkisiyle yan tarafındaki kaldırıma çıkarak eczaneye daldı. Kaza sırasında kaldırımda kim senin bulunmaması ve eczanenin kapalı olması sebebiyle herhangi bir can kaybı yaşanmazken eczanenin camlarında ve kazaya karışan araçlarda ciddi hasar meydana geldi. Taksinin sürücüsü büyük bir şok yaşarken arkadan çarpan diğer aracın sürücüsü ise hatanın kendisine ait olduğunu belirtirken, olay yerine gelen polis ekipleri konuyla kazayla ilgili soruşturma başlattı.

Otomobil fabrikaya daldı

İnegöl'de, kontrolden çıkan otomobil mobilya fabrikasına daldı. Hurdaya dönen otomobilde sıkışan sürücü Necati Civek (53), itfaiye ekiplerince kurtarıldı.
Kaza, Ağaç İşleri Sanayi Mahmudiye Mahallesi Tandoğan Caddesi 26. Mobilya-Sokak'ta meydana geldi. Necati Civek yönetimindeki 16 F1740 plakalı otomobil, sürücüsünün direksiyon kontrolünü yitirmesi sonucu yolun sağında faaliyet gösteren Mobilya fabrika sının duvarına çarptı. Sürücü Civek, hurdaya dönen otomobilde sıkıştı. Sıkışan sürücü, ihbar üzerine olay yerine sevk edilen İnegöl İtfaiyesi Arama Kurtarma ekiplerince sıkıştığı yerden kurtarıldı. Yaralı sürücü, ambulansla hastaneye götürülerek tedaviye alındı. Kaza anı ise işyerinin güvenlik kamerasına yansıdı. Kazayla ilgili soruşturma başlatıldı.

Gemlik Körfez
GEMLİK'İN İLK GÜNLÜK SİYASİ GAZETESİ
ABONE OLDUNUZ MU?
ABONE OLUN OKUYUN OKUTUN

Facebook sayfamız : Gemlik Körfez - Güler Ajans

Güne Bakış

Kadri GÜLER
kadri_guler@hotmail.com

BURS...

Yeni eğitim öğretim yılının başlamasının yaklaşması ile Yüksek öğretim kurumları sınavlarına girenlerin hangi yüksek öğrenim kurumuna yerleşeceğinin belirlenmesiyle hız alacak.

Bunun için beklenen takvim 31 Ağustos.

Ancak bu tarih bir iki gün öne çekilebilir.

Bu konuda heyecanla bekleyenlerden biri de benim.

Tabii oğlum Barış ve eşim Serap ve kardeşi Özgür.

Önümüzdeki günlerde fakülte ve yüksek okullara gireceklerin kayıt koşuşturması ve barınak sorunu yaşanacak.

Tabii ondan sonra asıl sorun eğitim giderlerinin karşılanması.

Ülkemizde lise ve yüksek okullara devam eden öğrencilere başta devlet ve kurumlar ile özel kişiler, eğitimi süresince ders kitapları alımı, yeme içme, barınma, ulaşım gibi giderlerini sağlamak için para yardımı yapıyor.

Buna BURS diyoruz.

Bilhassa yaşadıkları kentlerden başka kentlere giden, dar gelirli ailelerin çocukları için burs bulmak ülkemizde oldukça zordur.

Ayrıca gerek devletin, gerekse özel kişi ve kurumların verdiği burslar da yeterli değildir.

Bunun için bir öğrenci çok değişik yerlere başvurarak burs almak gayreti içinde oluyor.

Bir öğrencinin büyük bir kentte yüksek öğrenim görmesinin faturası okuluna ve çevresine göre değişiyor.

Eğer barınağını devletin Kredi ve Yurtlar Kurumundan sağlıyorsa sorun biraz hafifliyor.

Yok, bir ev tutmaya kalkarsanız, bunun eğitimi süresince aileye faturası oldukça yüksek oluyor.

Eylül ayından başlayarak öğrenciler ve aileleri, burs verecek kurumlarının kapısını çalıyor.

Kurumların bu konuda kısıtlı bütçeleri olması, başvuruların fazlalığı sorun yaratıyor.

Bence gücü olan herkes zekat verir gibi en az bir öğrencinin eğitimine destek için belli bir parayı o kişinin hesabına yatırırsa, ekonomik sıkıntıda olan o öğrenciye büyük iyilik yapmış olur.

Onun geleceğini belirler.

Bugünkü gazetemizde ADD'nin 3 Eylül günü lise ve yüksek okullarda öğrenimi görecek öğrenciler için burs başvuruları haberini yazarken, bu konuuyu köşe yazısı yapmak geldi aklıma.

Bence bu tür derneklerin üyeleri elini taşın altına koymalı, önce üye aidatını ödemeli hatta burs desteği için bağlı olduğu kuruma destek olmalı.

Bu konuda dinci tarikat ve cemaatler büyük çaba içinde olup, öğrencileri daha ilkokuldan kıskaçlarına alarak, kendileri gibi düşünen toplumun yaratılmasının alt yapısını oluşturuyorlar.

Çağdaş, demokrat, ilerici, Atatürk devrimlerinin sadık birer ferdi gibi, fikri hür bir gelecek yaratmak istiyorsak, herkesin üzerine düşen görevi yapması gerekir.

İş işten geçtikten sonra kimse yakınmasın.

Burs almak isteyen lise ve üniversite öğrencilerinin 1 Ekim günü başvuruları başlıyor

Bursun kriteri çalışkan, zeki, yurtsever ve Atatürkçü olmak

Atatürkçü Düşünce Derneği Gemlik Şubesi tarafından yüksek öğrenim gören gençlere verilen Öğrenci Bursları için son başvuru tarihinin 1 Ekim 2018 olduğu açıklandı. Atatürkçü Düşünce Derneği Gemlik Şubesi Başkanı Muhammet Usta gazetemize yaptığı açıklamada şunları söyledi: *"2018-2019 Eğitim öğretim yılının yaklaşması nedeniyle Atatürkçü Düşünce Derneği Gemlik Şubesinin her yıl olduğu gibi bu yıl da çalışkan, zeki, yurtsever ve cumhuriyet'e, Atatürk ilke ve devrimlerine bağlı ihtiyaçlı lise ve üniversite öğrencilerine BURS kayıtları 3 Eylül 2018 pazartesi günü başlayacaktır. Kayıtlar 1 Ekim 2018 Pazartesi günü mesai bitimine kadar devam edecektir. Öğrenciler burs başvurusuna gelirken;*

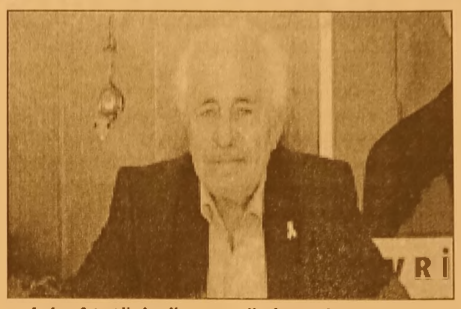

1- 2 adet fotoğraf
2- Cumhuriyet Savcılığından sabıka kaydı,
3- Mezun oldukları okuldan mezuniyet belgesi,
4- Kaydoldukları okuldan kayıt belgesi,
5- Nüfus Müdürlüğünden veya muhtarlıktan ikametgah belgesi,
6- Nüfus cüzdanı fotokopisiyle bizzat başvurmalı gerekmektedir."

FARABİ AİLE SAĞLIĞI MERKEZİ GÜN SAYIYOR

Her yıl artan nüfusa yönelik ilçe halkının istek ve ihtiyaçları doğrultusunda çalışmalar yürüten Gemlik Belediyesi, sağlık alanındaki yatırımlarına da hız kesmeden devam ediyor. Bu kapsamda Gemlik Belediyesi tarafından Hisartepe Mahallesinde yaptırılan Farabi Aile Sağlığı Merkezi açılışa gün sayıyor. Toplam 416 metrekare inşaat alanına sahip iki katlı Aile Sağlığı Merkezinde 9 Doktor Odası, 3 tıbbi müdahale odası ve 1 bebek emzirme odasının yanı sıra ayrıca kadın, erkek ve engelli tuvaletleri ile mutfak kat ofisi, depo ve temizlik odaları da yer alıyor. Konuyla alakalı açıklama yapan Gemlik Belediye Başkanı Refik Yılmaz, Farabi Aile Sağlığı Merkezinde çalışmaların büyük ölçüde tamamlandığını söyledi. Aile Sağlık Merkezinin önümüzdeki haftalarda hizmete girecekleyen Başkan Yılmaz, şehir merkezinden en uzak yerleşim alanlarına kadar hizmetleri aksatmadan vatandaşların kullanımına sunduklarını dile getirdi. Balıkpazarı Mahallesi Şifa Hatun Aile Sağlığı Merkezi ve Cihatlı Mahallesi Toplu Konut alanında yapımı devam eden Aile Sağlığı Merkezinin de önümüzdeki aylarda hizmete sunacaklarını kaydeden Başkan Yılmaz, *"Yeni ve modern konutları ile Gemlik'in gözde mahallelerinden biri olan Hisartepe Mahallemizde insanlarımızın eğitim, sağlık ve sosyal alanlarda ihtiyaçlarını karşılayarak eksiklerini giderecek planlamaları yapıyoruz. Bu kapsamda sağlık alanında önemli bir eksiği ortadan kaldırmak adına fiziki bir mekâna ihtiyaç duyuluyordu. Mahallemizin merkezi noktasında, modern şartlarda hizmet verecek aile sağlığı merkezinin inşasında sona yaklaştık. Yapım aşaması yüzde 90 seviyesinde olan merkezimizin kısa süre içerisinde açılışını gerçekleştirerek bölge sakinlerinin hizmetine sunacağız. Amacımız daha yaşanabilir, daha sağlıklı bir kent oluşturmak"* dedi.

Gemlik Körfez
ABONE OLDUNUZ MU?
ABONE OLUN OKUYUN OKUTUN

Bedelli bekleyenlerin celp bilgileri açıklandı

Milli Savunma Bakanlığı, bedelli askerlikten faydalanmak isteyenlerin celp bilgilerini e-Devlet üzerinden açıkladı.
Bedelli askerlik için başvurusunu tamamlayan ve kabul edilen vatandaşların ilk 3 dönemine ait celp dönemleri belli oldu. Alınan karar doğrultusunda ilk 12 bin yükümlü 15 Eylül'de birliklerine sevk edilecek. Silah altına alınacak bu askerlerin birlik bilgileri, yoklama durumları ve sevk evrakları Milli Savunma

Bakanlığıtarafından e-Devlet aracılığıyla açıklandı.
BEDELLİ ASKERLİK YERLERİ BELLİ OLDU MU?
İlk 3 döneme ait temel eğitime planlanan yükümlülerin birlik bilgileri, yoklama durumları ve sevk evraklarını alabilecekleri tarihler de belirlendi.
Bedelli askerlikte ikinci celp dönemi 6 Ekim, üçüncü celp dönemi ise 27 Ekim'de başlayacak. Bu dönemde birliklerine teslim olacak yükümlüler ise 6 Eylül ve 27 Eylül günlerinde yine e-Devlet'te ilan edilecek.
BEDELLİ ASKERLİK CELPLERİ BELLİ OLDU
Buna göre başvurusunu tamamlayan 61 bin 843 kişi, 3 aylık sürenin bitmesi beklenmeden 21 gün askere alınacak. Bedelliye toplamda 600 bin kişinin başvurması bekleniyor.

10 çocuktan 6'sında akıllı telefon var

GFK ve Digital Talks'ın araştırmasına göre Türkiye'de 6-15 yaş grubundaki çocukların yüzde 59'unda akıllı telefon, yüzde 42'sinda tablet ve yüzde 44'ünde bilgisayar bulunuyor.
Türkiye'de 6-15 yaş grubundaki çocukların yüzde 59'unun akıllı telefon, yüzde 42'sinin tablet ve yüzde 44'ünün bilgisayar sahibi olduğu belirlendi.
GFK ve DigitalTalks iş birliğiyle yapılan "Çocukların Cihaz Sahipliği ve Sosyal Medya Kullanımı" araştırması kapsamında, Türkiye'de 15 ilde 6-15 yaş grubunda çocuğu olan 161 ebeveyn ile görüşülerek çocukların cihaz (akıllı telefon, bilgisayar, tablet) sahipliği, sosyal medya hesapları ve bu hesapları ne amaçla kullandıkları sorgulandı.
Söz konusu araştırma, 6-15 yaş arası çocukların yüzde 59'unun akıllı telefon, yüzde 42'sinin tablet ve yüzde 44'ünün bilgisayar sahibi olduğunu gösterdi.

Balıkçının umudu palamutta

Batı Karadeniz'deki balıkçılar, 1 Eylül'de "vira bismillah" demek için teknelerinin ve ağlarının onarımını yaparak son hazırlıklarını tamamladı.
Batı Karadeniz'in en önemli balıkçı limanına sahip Düzce'nin Akçakoca ilçesinde, 1 Eylül'de "vira bismillah" demek için son hazırlıklarını yapan balıkçılar, yeni sezona palamut bolluğuyla başlayacak.
Teknelerini ve ağlarını onararak hazırlıklarını tamamlayan

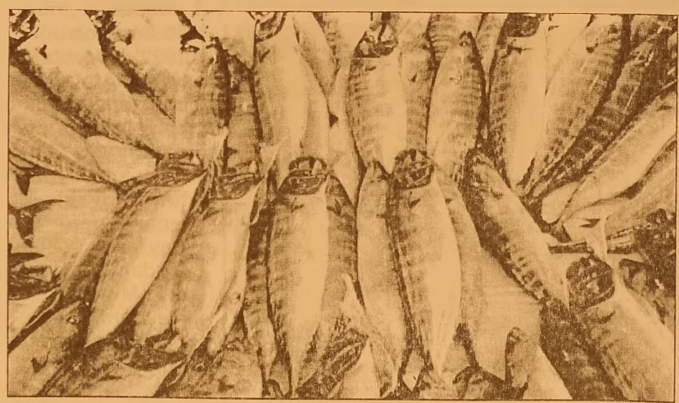

balıkçılar, sezonun açılmasını bekliyor.
Palamut bolluğu dolayısıyla heyecanları yüzlerine yansıyan balıkçılar, sezona bereketli başlayacak olmanın mutluluğunu yaşıyor.
"Denizde bol miktarda palamut var"
Akçakoca Su Ürünleri Kooperatifi Başkanı Mustafa Karakaş, AA muhabirine yaptığı açıklamada, sezonun yaklaştığını ve balıkçıların denize açılmak için sabırsızlandığını söyledi.
Denizde bol miktarda palamut görüldüğünü aktaran Karakaş, "Sezon önümüzdeki günlerde açılacak. Şu anda denizde görülen palamudun durumu çok iyi. Belki bizim gördüğümüzden çok daha iyi olacak. Balıkçılar son hazırlıklarını tamamlıyor." diye konuştu.
Geride kalan sezonun hayal kırıklığıyla tamamlandığını dile getiren Karakaş, bu sezon palamuttan umutlu olduklarını kaydetti.
Karakaş, balıkçılığın hava şartlarıyla doğru orantılı olduğuna işaret ederek, "İnşallah havalar müsaade ederse güzel bir başlangıç yapacağız." dedi.
"Herkes 1 Eylül'ü bekliyor"
Yaklaşık 30 yıldır balıkçılık yapan Arif Alkan da bu yıl diğer sezonlara göre bir ay erken palamut avlamaya başladıklarını ve denizde bol miktarda bu balıktan olduğunu söyledi.
Alkan, balıkçıların denize açılacakları 1 Eylül'ü sabırsızlıkla beklediğini dile getirdi.

KAŞEDE BEKLEMEK YOK
KALİTELİ KAŞELER UYGUN FİYATLARLA
1 SAATTE TESLİM EDİLİR
GÜLER AJANS
MATBAACILIK - YAYINCILIK - REKLAMCILIK

İstiklal Caddesi Bora Sokak No : 5/A
Tel : (0.224) 513 96 83 GEMLİK

Bursalı paraşütçüler 700 metrede vur patlasın, çal oynasın!

Bursalı yamaç paraşütçüler Kerem Dinçer ile Şahin Yılmaz, davet edildikleri Çorum'daki bir etkinlikte davulcu ve zurnacı ile aynı anda tandem (ikili) atlayış yaptı. 700 metre yükseklikte davul ve zurna çalınarak yapılan gösteri, kamerayla da kaydedildi. Bursa'da, tandem atlayışlar düzenlen yen yamaç paraşü tü pilotları Kerem Dinçer ile Şahin Yılmaz, geçen hafta aldıkları davet üzerine Çorum'un Ağaçamı köyündeki etkinliğe katıldı. Etkinlik kapsamında 30 kişiye 15'er dakikalık uçuşlar yaptıran Kerem Dinçer ile Şahin Yılmaz, son olarak davulcu ve zurnacı ile de tandem atlayış yaptı. Yerden 700 metre yükseklikte davul ve zurna çalınarak yapılan gösteri, kamreyla da kaydedildi. Kerem Dinçer, "Köy etkinliğinde 30 kişiyi uçurmak için Çorum'a davet edildik. Köyde davul çalan kişi benimle zurna çalan ise arkadaşım Şahin Yılmaz ile havalandı. Yamaç paraşütü ile havada davul-zurna eşliğindeki gösteri ile yamaç paraşütü ile yapılan bir ilke imza attık" dedi.

Bir ton dondurmayı ücretsiz dağıttılar

Bursa'da "2. Uluslararası Kahramanmaraş Dondurma ve Kültür Sanat Festivali" kapsamında bir ton "Maraş dondurması" ücretsiz dağıtıldı. Osmangazi Belediyesinin destek verdiği organizasyonda Kahramanmaraş Büyükşehir Belediyesince bir ton "Maraş dondurması", tır ve kamyonetlerle Kent Meydanı'na getirildi. Kurulan platformda Osmangazi Belediye Başkan Vekili Erkan Albayrak'ın kestiği ilk diliminin ardından külahlarla kent sakinlerine ücretsiz don durma dağıtıldı. Uzun kuyruk oluşan etkinlikte bir ton dondurma bir saatte tükendi. Organizasyon sorumlusu Şaban Yumruk, yaptığı açıklamada, etkinliği Bursa'da gerçekleştir dikleri için mutlu olduklarını söyledi. Bu yıl ikincisini düzenledikleri organizasyonu büyüterek devam ettireceklerini belirten Yumruk, "Festivalin amacı marka değeri yüksek bir ürün olan Maraş dondurmasını vitrine koymak ve daha popüler, bilinir hale getirmek." dedi.

KAŞEDE BEKLEMEK YOK
KALİTELİ KAŞELER UYGUN FİYATLARLA
1 SAATTE TESLİM EDİLİR
GÜLER AJANS
MATBAACILIK - YAYINCILIK - REKLAMCILIK

İstiklal Caddesi Bora Sokak No : 5/A
Tel : (0.224) 513 96 83 GEMLİK

Mudanya Belediyesi 30 Ağustos kutlamalarına hazır

Mudanya Belediyesi, Mustafa Kemal Atatürk'ün önderliğinde kazanılan Büyük Zafer'in 96. yıl dönümünü kutlamaya hazır. Kutlamalar 6 kilometrelik Zafer Yürüyüşü'nün ardından Selda Bağcan konseri ile devam edecek.

30 Ağustos 1922'de Mustafa Kemal Atatürk'ün başkumandanlığında zaferle sonuçlanan Büyük Taarruz'u anmak üzere tüm yurtta kutlanan Zafer Bayramı coşkusu, Mudanya'yı saracak. Mütareke Meydanı'nda Mudanya Belediyesi kursiyerlerinin "Atatürk" temalı resim sergisi izlenime sunulacak. 30 Ağustos Zafer Bayramı kutlamaları kapsamında, Güzelyalı Atatürk Parkı'ndan Mütareke Meydanı'na 6 kilometrelik "Zafer Yürüyüşü" düzenlenecek. Her bir kilometre Atatürk'ün Laiklik, İnkılâpçılık, Devletçilik, Milliyetçilik, Halkçılık ve Cumhuriyetçilik ilkelerini temsil edecek. Mütareke Meydanı'nda son bulacak yürüyüşün ardından Mudanya'nın sevilen gruplarından Alt Cadde konser verecek. Kutlamalar, Türkiye'nin en değerli seslerinden Selda Bağcan'ın konseriyle sona erecek.

'TARİHİMİZDEN İLHAM ALIYORUZ'

30 Ağustos Zafer Bayramı coşkusunu Mudanya'da yaşatacaklarının altını çizen Mudanya Belediye Başkanı Hayri Türkyılmaz, tüm Bursalıları Mütareke Meydanı'na davet etti. Milli bayramların Mudanya'da her zaman coşku ile kutlandığını dile getiren Başkan Türkyılmaz, "Göreve geldiğimiz günden bu yana tarihimizden ilham alıyoruz. Tarihi, milli değerlerimize, Cumhuriyetimize sahip çıkmaya ve yaşatmaya devam ediyoruz. Büyük zaferimizi bu yıl yine büyük bir coşku içerisinde kutlayacağız. Bu ülkenin kurucusu Mustafa Kemal Atatürk ve silah arkadaşlarının çocukları olarak bizlere bırak tıkları Cumhuriyeti, milli değerlerimizi ilelebet yaşatacağız" dedi.

İnşaat maliyet endeksi arttı

İnşaat maliyet endeksi, haziranda mayıs ayına göre yüzde 2,29, geçen yılın aynı ayına göre yüzde 26,06 artış gösterdi.
Türkiye İstatistik Kurumu (TÜİK), haziran ayına ilişkin inşaat maliyet endeksini açıkladı.
Buna göre, inşaat maliyet endeksi haziranda bir önceki aya göre yüzde 2,29, geçen yılın aynı ayına göre yüzde 26,06 yükseldi.
Aylık bazda malzeme endeksinde yüzde 3,26, işçilik endeksinde yüzde 0,11 artış görüldü.
Geçen yılın aynı ayına göre ise malzeme endeksi yüzde 30,84, işçilik endeksi yüzde 16,09 artış gösterdi.
Bina inşaatı maliyet endeksinde bir önceki aya göre yüzde 2,38, geçen yılın aynı ayına göre yüzde 24,87 artış

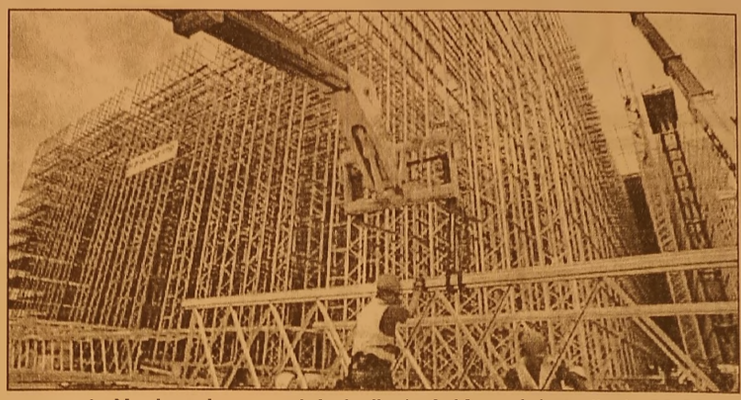

yaşandı. Haziranda mayıs ayına göre, malzeme endeksi yüzde 3,41, işçilik endeksi yüzde 0,13 artış kaydetti. Yıllık bazda bakıldığında ise malzeme endeksi yüzde 29,23, işçilik endeksi yüzde 16,01 yükseldi.

Bina dışı yapılar için inşaat maliyet endeksi de bir önceki aya göre yüzde 2,01, geçen yılın aynı ayına göre de yüzde 30,07 artış kaydetti. Bir önceki aya göre malzeme endeksi yüzde 2,76, işçilik endeksi yüzde 0,06 yükseldi. Geçen yılın aynı ayına göre ise malzeme endeksi yüzde 36,06, işçilik endeksi yüzde 16,36 arttı.

Bayram tatilinde elektrik tüketimi düştü

Türkiye'de elektrik tüketimi Kurban Bayramı tatiline denk gelen 20-26 Ağustos'ta bir önceki haftaya kıyasla yüzde 24 azalarak 4,7 milyar kilovatsaate düştü.
Bayram tatili süresince iş yeri ve sanayi kuruluşlarının büyük kısmının kapalı olması tüketimin düşmesinde etkili oldu.
Enerji ve Tabii Kaynaklar Bakanlığından derlediği verilere göre, 20-26 Ağustos'ta elektrik tüketimi bir önceki haftaya göre yüzde 24 azalarak 4 milyar 747 milyon 700 bin kilovatsaate geriledi.
Türkiye genelinde

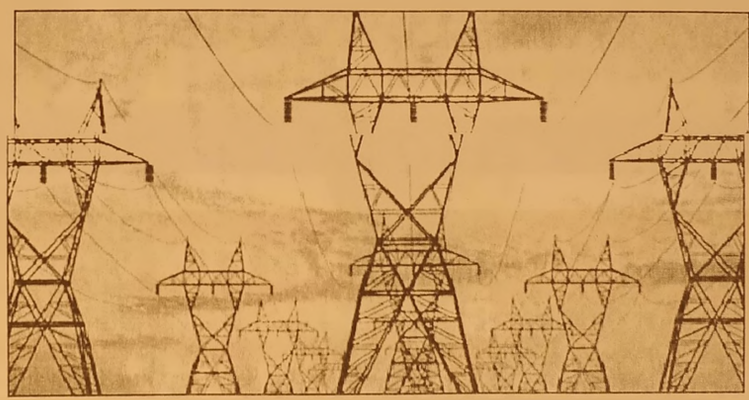

13-19 Ağustos'ta elektrik tüketimi ise 6 milyar 277 milyon 152 bin kilovatsaat olarak kayıtlara geçti.
16 Ağustos'ta 942 milyon 193 bin kilovatsaate kadar çıkan elektrik tüketimi, bayramın birinci günü olan 21 Ağustos'ta 602 milyon 557 bin kilo vatsaate geriledi.

Gemlik Körfez
GEMLİK'İN İLK GÜNLÜK SİYASİ GAZETESİ
ABONE OLDUNUZ MU?
ABONE OLUN OKUYUN OKUTUN

BYEGM
Bu gazete Anadolu'nun Sesi iPad-iPhone uygulamasında yayımlanmaktadır.

Facebook sayfamız : Gemlik Körfez - Güler Ajans

GEMLİK REHBERİ

GEREKLİ TELEFONLAR

İtfaiye	110
Polis İmdat	155
Jandarma İmdat	156
Jandarma K.	513 10 55
Polis Karakolu	513 18 79
Gar. Kom.	513 12 06

KAYMAKAMLIK

Kaymakamlık	513 10 51
C.Savcılığı	513 10 53
C.Savcı Yrd.	513 29 54
Emniyet Müd.	513 10 28

ULAŞIM

Pamukkale	612 00 26
DENİZ UÇAĞI	613 66 13
Pegasus Akmis Seyahat	614 63 62
METRO	613 12 12
Aydın Turizm	613 20 77
Süzer Turizm	612 10 72
Kanberoğlu-Esadaş	614 46 46
Anıtur	614 47 71
Kamil Koç	612 01 93

HASTANELER

Devlet Hastanesi	517 34 00
Sahil Dev. Hast.	513 23 29
Mer.Sağ.Ocağı	513 10 68
Tomokay Tomografi	513 65 29
Acıbadem	280 44 44

TAKSİLER

Körfez Taksi	513 18 21
Çınar Taksi	513 24 67
Güven Taksi	513 32 40
Gemlik Taksi	513 23 24
Manastır Taksi	517 33 94

RESMİ DAİRELER

Telefon Arıza	121
UEDAŞ ARIZA	186
UEDAŞ İşletme	513 45 03
Statyum	514 00 95
Orm.Böl.Şef.	513 12 86
Milli Eğt. Md.	513 11 74
Halk Kütüphane	513 13 53
Askerlik Şb.	513 10 57
Karayolları	513 13 08
Liman Baş.	513 11 33
Mal Müd.	513 10 95
Nüfus Md.	513 37 42
Özel İd. Md.	513 15 07
Tapu Sicl. Müd.	513 14 14
Müftülük	513 13 64
Gümrük Md.	524 85 86
Ver. Dairesi Md.	513 10 92
İlçe Tarım Müd.	513 10 45
İlçe Seç. Md.	513 77 73
Halk Eğitim Müd.	513 18 46
İŞ-KUR	513 71 66

BELEDİYE

Santral	513 45 21 -23
Başkanlık	513 45 20
BUSKİ	514 57 96
İtfaiye	513 23 25
Muhasebe Md.	513 45 21-182
Yazı İşl. Md.	513 45 21-111
Su Arıza	Yalnız 185

DENİZ OTOBÜSÜ

Bursa	256 77 84
Mudanya	544 30 60
Yenikapı	(212) 516 12 12
Yalova	(226) 811 13 23
İDO İmam Aslan Dinlenme Tes.	513 23 94

VAPUR - FERİBOT

Yalova	(226) 814 10 20
Topçular	(226) 363 43 19
Eskihisar	(262) 655 60 31

OTOBÜS

Şehirlerarası Otobüs Terminali	261 54 00 (18 Hat)

DAĞITICILAR

GEMDAŞ	513 29 29
Aygaz	513 12 95
Habaş	513 16 37
Mogaz	513 75 58
Ergaz	513 88 43
Milangaz	513 22 59
Habaşgaz	513 45 46
Yeni Likitgaz	513 65 00
BP Gaz	514 59 81
Bütünler Likitgaz	513 80 00
Akçagaz	514 88 70
Totalgaz	514 17 00
Akcan Petrol	513 10 79
MAR-PET	513 30 33
Tıncay Otogaz	513 16 45
Beyza Petrol	513 01 03

Gemlik Körfez
GEMLİK'İN İLK GÜNLÜK SİYASİ GAZETESİ

YEREL SÜRELİ YAYIN
YIL : 43 SAYI : 6164
FİYATI : 50 Kr. (KDV Dahil)
Sahibi : Serap GÜLER
Sorumlu Yazı İşleri Müdürü : Kadri GÜLER
İstiklal Cad. Bora Sok. No:5/A
Tel : 513 96 83 GEMLİK
korfezofset@hotmail.com
Yönetim ve Basım Yeri :
GÜLER AJANS
Matbaacılık-Yayıncılık-Reklamcılık Tesisi
İstiklal Cad. Bora Sok. No:5/A GEMLİK
(Dini bayram Günleri ve Pazar günleri yayınlanmaz)

GEMLİK SİNEMA GÜNLÜĞÜ

VENÜS SİNEMASI
CANAVAR GİBİ
11.30-14.00-16.15-18.30-20.45
ŞEYTAN KAPISI
11.30-14.00-16.15-18.30-20.45
KABİR AZABI
11.30-14.00-16.15-18.30-20.45
513 33 21

YİĞİT İNŞAAT
1987

YAPI MALZEMELERİ LTD. ŞTİ.

BANYO & MUTFAK & SERAMİK & CAM MOZAİK
VİTRİFİYE & BANYO DOLAPLARI & LAMİNAT PARKE
KOMBİ & RADYATÖR & BOYA VE KABA İNŞAAT MALZEMESİ
ISI VE SU YALITIM ÜRÜNLERİ & SIHHİ TESİSAT ÜRÜNLERİ

Adliye Binası Altı Yeni Pazar Cad. No: 98
Tel : 0 224 514 31 64 Fax : 0 224 513 90 41 GEMLİK
www.yigitinsaatgemlik.com

GEMLİK ÖZEL HATEM FEN ve ANADOLU LİSESİ
SAĞLIK MESLEK LİSESİ
9. SINIF KAYITLARINA ÖZEL YÜZDELİK DİLİM BURSU

%0-1.25=%100 EĞİTİM BURSU 4.000 TL

%1.26-3.25=%75 EĞİTİM BURSU 6.500 TL

%3.26-5.25=%50 EĞİTİM BURSU 9.000 TL

%5.26-7.25=%25 EĞİTİM BURSU 11.500 TL

%7.26-10.25=%20 EĞİTİM BURSU 11.750 TL

%10.26-15.25=%15 EĞİTİM BURSU 12.250 TL

15.26-20.00=%10 EĞİTİM BURSU 12.750 TL

Fiyatlarımıza Eğitim, yemek, yayınlar kıyafetler dahildir.

%20 ve üzeri eğitim bursu için okulumuza başvurunuz.

ÖZEL HATEM OKULLARI
GEMLİK FEN VE ANADOLU LİSESİ

0224 514 49 49 - 0535 545 28 87
www.hatemokullari.k12.tr

GÜNLÜK 300 TON
YAĞLIK ZEYTİN İŞLEME KAPASİTESİ

KAVLAK
DOĞANIN HAZİNESİ

YENİ NESİL KONTİNÜ SİSTEM MAKİNELERDE
YÜKSEK VERİMLİ SIKIM!

MARMARA BÖLGESİ'NİN EN BÜYÜK
www.kavlak.com.tr
ZEYTİNYAĞI FABRİKASI

MRK : Umurbey Mh. Yalova Yolu Cd. N:42 Gemlik - BURSA FABRİKA : Umurbey Mh. Yalova Yolu Cd. No:44 Gemlik - BURSA
Şube 1: GEMLİK İSTİKLAL CAD. Şube 2 : OKSİJEN 68 - İSTANBUL YÖNÜ Şube 3 : OKSİJEN 68 -İZMİR YÖNÜ
0 224 514 02 02

Gemlik Körfez

Kuruluş:1973

GEMLİK'İN İLK GÜNLÜK SİYASİ GAZETESİ

30 Ağustos 2018 Perşembe www.gemlikkorfezgazetesi.com 50 Kr.

B.Y.K.
B.Y.K. ZEYTİNCİLİK
Gıda San. ve Tic. Ltd. Şti.
Hamidiye Mahallesi Orhangazi Caddesi
Yeni Zeytin Hali No: 24 Gemlik /BURSA
Tel : 0.224 513 06 77 Fax : 513 30 30

Mustafa Kemal Paşa Komutasındaki Türk askerleri 30 Ağustos 1922 günü Yunan askerlerini bozguna uğratarak, yeni kurulacak Türkiye Cumhuriyetinin kuruluşunun önünü açtı.

Büyük Zaferin 96. yıldönümünü kutluyoruz

Güne Bakış

Kadri GÜLER
kadri_guler@hotmail.com

Büyük Zaferi Anlamak...

Bugün 30 Ağustos Büyük zaferin 96.yıldönümü. 96 yıl önce Anadolu topraklarında nelerin yaşandığını bugün kaç kişi anımsar.

30 Ekim 1918 tarihinde imzalanan Mondros Mütarekesi ile Osmanlı İmparatorluğu parçalandı. Bu, 600 yıllık imparatorluğun sonuydu.

Paylaşım savaşının ünlüleri Talat Paşa, Enver Paşa ve Cemal Paşalar kaçtılar veya yabancı elçiliklere sığındılar.

İttilaf güçleri olan İngilizler, Fransızların ve İtalyanların korumasında, 15 Mayıs 1919 tarihinde ise emperyalistlerin uzantısı Yunan Askeri İzmir'e ayak bastı. *Devamı sayfa 4'de*

30 Ağustos Zafer Bayramı'nın 96. yıldönümü bugün bütün yurtta törenlerle kutlanacak. İlçemizdeki törenler saat 9.oo da Atatürk Anıtına çelenk koyma töreni ile başlayacak. Saat 9.30 - 9.45 arasında Kaymakam, Garnizon Komutanı ve Belediye Başkanı törene katılan birliklerin ve halkın bayramını kutlayacak. *2'de*

GTSO Kaliteli Hizmette Sınır Tanımıyor

Gemlik Ticaret ve Sanayi Odası'nın çalışmalarında verimliliği arttırmak, hizmet kalitesini arttırarak sürekliliğini sağlamak üzere uyguladığı TS EN ISO 9001:2008 Kalite Yönetim Sisteminin TS EN ISO 9001:2015 versiyonuna geçiş denetimi oda hizmet binasında gerçekleştirildi. *Haberi sayfa 2'de*

GEMLİK'TE SİGORTACILIĞIN GÜVENİLİR ADRESİ
SAĞLIK SİGORTACILIK
+90 532 414 36 28
+90 224 512 22 39
+90 224 512 22 38
+90 850 304 22 39

TRAFİK SİGORTASI
KASKO
EV VE İŞYERİ YANGIN ve DEPREM SİGORTASI

Merkez : Dr. Ziya Kaya Mah. İstiklal Cd. No: 82/A GEMLİK
Şube : Dr. Ziya Kaya Mah. Sağlık Sok. No: 10/B GEMLİK
erdogansaglik@hotmail.com

HANVET CLINIC
İDRAR TAHLİLİ
KAN TAHLİLİ
RÖNTGEN
ULTRASON
UCUZ MAMA
KISIRLAŞTIRMA
OPERASYONLAR
www.hanvetclinic.com
hanvetclinicgemlik hanvetveterinerclinic
Asım Kocabıyık Merkez Camii Karşısı
Tel : 0 224 513 51 52 GEMLİK

Mustafa Kemal Paşa Komutasındaki Türk askerleri 30 Ağustos 1922 günü Yunan askerlerini bozguna uğratarak, yeni kurulacak Türkiye Cumhuriyetinin kuruluşunun önünü açtı.

Büyük Zaferin 96. yıldönümünü kutluyoruz

30 Ağustos Zafer Bayramı'nın 96. yıldönümü bugün bütün yurtta törenlerle kutlanacak.
Birinci Dünya Şavaşı'ndan sonra Osmanlı İmparator luğunun parçalanması ve ittilaf kuvvetlerinin Anadolu'yu işgal ederek paylaş masının ardından, 16 Mayıs 1920 tarihinde Yunan Askeri İzmir'den çıkarak Megola İdeallerini (Büyük Yunanistan Krallı ğını kurmak) gerçekleştirmek üzere Anadolu'nun birçok illerini işgale başladı.
Mustafa Kemal Başkanlığında Ankara'da toplanan Millet Meclisi, işgale karşı koymak için Mustafa Kemal'i Başkomu tan seçerek işgale karşı direnişe başlandı. Çetin ve 2 yıl süren savaşlar sonunda, Yunan Ordusu Afyon Dumlupınar'da bozguna uğrayarak İzmir'e doğru kaçmaya başladı.
Savaşı cephede yöneten Başko mutan Mustafa Kemal, 26 Ağustos günü büyük taarruzu başlatarak, düşman kuvvetlerinin 30 Ağutos günü İzmir'den denize döktü.
Osmanlı İmparator luğu'nun sonu olan 30 Ağustos Zaferi daha sonra bayram olarak kutlanmaya başladı.
Yeni Türkiye Cumhuriyetinin kuruluşunun başlangıcı sayılan 30 Ağustos Bayramı, bu yıl yine görkemli törenlerle milletçe kutlanacak.
Bugün ilçemizdeki törenler saat 9.oo da Atatürk Anıtına çelenk koyma töreni ile başlayacak.
Ardından saygı duruşu ve İstiklal Marşımız söylene cek.
Kaymakam Gürbüz Karakuş'un kutlamaları maka mında kabülünden sonra İskele Meydanı'nda kutlamalara devam edilecek. Buradaki tören saat 9.30 - 9.45 arasında Kaymakam, Garnizon Komutanı ve Bele diye Başkanı töre ne katılan birliklerin ve halkın bayramını kutlayacak.
Saat 9.35-9.40 arasında İstiklal Marşı okunacak.
Ardından günün anlamını belirten konuşma bir subay tarafından yapılacak.
Tören şiirlerin okunması folklör ve karete gösterileriyle son bulacak.
Havanın yağışlı olması halinde, etkinlikler Kapalı Spor Salonunda gerçekleştirilecek.

TS EN ISO 9001:2015 Geçiş Denetimi Başarıyla Gerçekleşti

GTSO Kaliteli Hizmette Sınır Tanımıyor

Gemlik Ticaret ve Sanayi Odası'nın TS EN ISO 9001: 2015 Geçiş Denetimi Başarıyla Gerçekleşti
Gemlik Ticaret ve Sanayi Odası'nın çalışmalarında verimliliği arttırmak, hizmet kalitesini arttırarak sürekli liğini sağlamak üzere uyguladığı TS EN ISO 9001:2008 Kalite Yönetim Sisteminin TS EN ISO 9001:2015 versi yonuna geçiş denetimi oda hizmet binasında gerçekleştirildi.
Gemlik Ticaret ve Sanayi Odası Yönetim Kurulu Başkanı Paşa Ağdemir, Meclis Başkanı Hasan Yıldırım, Yönetim Kurulu Sayman Üyesi Şefik Yılmaz, Yönetim Kurulu Üyesi Fatih Buluk, Genel Sekreter Agah Arda, Kalite ve Akreditasyon Sorumlusu Pınar Akın, TSE Baş Tetkik Görevlisi Ebru Bali ile Tetkik Görevlisi Hüseyin Hekim'in katıldığı açılış toplantısı ile başlayan tetkik programı, hizmet birimlerinde gün boyu süren incelemeler sonunda tamamlandı.

Programda bir konmuşma yapan Oda Başkanı Ağdemir ; *"GTSO köklü ve güçlü bir kurum. Üyelerimiz başta olmak üzere toplumun bütün kesimlerine hitap eden ve çözüm odaklı çalışan bir yapımız bulunmak tadır. Hizmetlerimizi icra ederken hep daha iyiyi yapmaya gayret göstermekteyiz. GTSO çalışan larından, en üst yönetime kadar üye memnuniyetini esas alan ve sürdürüle bilir kalite anlayışı ile hizmet etmektedir. TS EN ISO 9001:2015 versiyo nu sürecine geçiş yapmak için gerekli çalışmalarımızı tamamladık. Fırsatlarımızı, tehditlerimizi ve olası risklerde nasıl davranacağımızı analiz ettik ve sistemimizi buna adapte ettik. Umarım verimli ve faydalı bir denetim olur. Hepinize teşekkür ederim"* dedi.
Genel Sekreterlik, Ticaret Sicil Müdürlüğü, Oda Sicil, Muhasebe, Sanayi Sicil, Bilgi İşlem ve Kalite Birimlerinde, dökümanların ve kayıtların yeni versiyona göre incelenmesi sonucunda Odada yürütülen faaliyetlerin TS EN ISO 9001:2015 standartlarına, dokümantasyon ve uygulama açı sından uygunluğu denetlen di. Denetim sonucunda başarılı bir şekilde TSE ISO 9001:2015 Kalite Yönetim Sistemi Belgesini yenileyen Gemlik Ticaret ve Sanayi Odası kalitede başarısını tekrar kanıtlamış oldu.

"ZEYTİNİN BAŞKENTİ GEMLİK" FOTOĞRAF YARIŞMASI SONUÇLANDI

Gemlik Belediyesi ve Türkiye Fotoğraf Sanatı Federasyonu işbirliği ile düzenlenen geçmişten günümüze kültürel ve mimari değerlere sahip 4 mevsimi ayrı güzel Gemlik'in, doğal güzelliklerinin fotoğraf karelerinde ölümsüzleştirilmesi amacıyla düzenlenen fotoğraf yarışmasında ödüller sahiplerini buldu. Yarışmanın tamamlanmasının ardından Türkiye'nin önemli fotoğraf sanatçılarının da aralarında bulunduğu jüri en iyi fotoğrafları seçti. Gemlik Belediye Başkan Yardımcısı Ahmet Avcı, Belediye Kültür ve Sosyal İşler Müdürü Hüseyin Turhan, Fotoğraf Sanatçısı Faruk Akbaş, Mimar Sinan Üniversitesi Güzel Sanatlar Fakültesi Öğretim Üyesi Kamil Fırat, BUFSAD YK Başkanı Serpil Savaş ve TFSF Temsilcisi Altuğ Şenel 'in oylaması ile bir birinden güzel fotoğraflar özenle seçilerek dereceye giren fotoğraflar belirlendi.

Jürinin değerlendirmesi sonucunda yarışmanın birinciliğini Zeytin Toplama fotoğrafıyla Caner Başer kazanırken, ikinciliği Zeytin Seçme fotoğrafıyla Salih Kuş, üçüncülüğü ise Dinlenme Arası fotoğrafıyla Erdem Kaya kazandı. Juri Özel Ödülünü ise Ağaç fotoğrafıyla Oya Kanar kazanırken drone özel ödülünün sahibi de Zeytinden Dağlar fotoğrafıyla Hakan Gümüş oldu. Yine 50 fotoğraf ise sergilenmeye layık görüldü. Yarışmaya bir birinden güzel fotoğrafların katıldığını belirten Gemlik Belediye Başkanı Refik Yılmaz, Gemlik Belediyesinin daima sanata ve sanatçıya önem veren bir kurum olduğunu söyledi. Gemlik'in doğal güzellikleri, denizi ve zeytiniyle çok önemli bir merkez olduğunu kaydeden Başkan Yılmaz, *"Bu yarışmaya Gemlik'i anlatan yüzlerce fotoğraf katıldı. Her bir fotoğraf bir birinden güzeldi. Jürimiz de fotoğrafları seçerken çok titiz ve özenli davrandı. Amacımız burada Gemlik zeytinini tanıtmak ve ilçemizin güzelliklerini tüm dünyaya gösterip fotoğraf sanatçılarını Gemlik'e getirmektir. Ben yarışmaya katılan tüm fotoğrafçılara ve jürimize teşekkür ediyorum. Ayrıca ödül alan arkadaşlarımızı da tebrik ediyorum"* dedi.

BİRİNCİ OLAN FOTO

Yarışmada dereceye giren tüm fotoğraflara Türkiye Fotoğraf Sanatı Federasyonunun (www.tfsfonayliyarismalar.org) ve Gemlik Belediyesinin www.gemlik.bel.tr adresinden ulaşılabilecek. "Zeytinin Başkenti Gemlik" konulu fotoğraf yarışmasının ödülleri 7 Eylül tarihinde 15 Temmuz Demokrasi Meydanında düzenlenecek olan 4. Uluslararası Gemlik Zeytini Festivalinde sahiplerine takdim edilecek.

"Gençler! Geleceğe güvenimizi güçlendiren ve sürdüren sizsiniz. Siz, almakta olduğunuz eğitimle, bilgi ile, insanlıkta üstünlüğün, yurt sevgisinin, düşünce özgürlüğünün en değerli örneği olacaksınız. Ey yükselen yeni kuşak! Cumhuriyeti biz kurduk, O'nu yükseltecek ve yaşatacak sizlersiniz."

Mustafa Kemal Atatürk

GEMLİK ESNAF VE SANATKARLAR ODASI 1972

GEMLİK ESNAF SANATKARLAR ODASI

THE GEMLİK VARIOUS CRAFTSMEN AND TRADESMEN

30 Ağustos Zafer Bayramımızın 96. yıldönümü kutlu olsun

Yönetim Kurulu adına Başkan

İsmail BEKİ

Hamidiye Mah. 2. Kordon Boyu Alemdar Apt. ALtı No : 16 16600 GEMLİK Tel : (0.224) 513 20 18 Fax : (0.224) 514 50 10 www.gemlikeso.org

Güne Bakış

Kadri GÜLER
kadri_guler@hotmail.com

Büyük Zaferi Anlamak...

Yunan hükümetinin İzmir'e asker çıkarmasın dan 4 gün sonra İstanbul'dan Bandırma Gemisi ile Samsun'a giden Mustafa Kemal ve arkadaşları, bu bölgedeki azınlık hıristiyanlara şiddet uyguladığı iddia edilen türk çetelerin bastırılması ile görevlendirilmişti.

Mustafa Kemal'in kafasında daha Anado lu'ya çıkmadan İstanbul'da planladıkları düşmanı yurttan kovmak yatıyordu.

Bunun için Amasra, Sivas ve Erzurum da kongreler düzenleyip, yıllardır savaşan ve bitkin düşmüş olan halkı, düşmana karşı bi-raraya getirip, Kurtuluş Savaşı'nı başlatmaktı amacı.

İstanbul Hükümeti ve padişah işgal güçleri nin kuklası olmuş, yalnız canlarının derdine düşmüştü.

Mustafa Kemal'in Anadolu'da bağımsızlık hareketi başlatması emperyalistlerin ve payitahtın huzurunu bozdu.

İstanbul'a geri dönmesi istendi.

Mustafa Kemal sırtındaki askeri üniformayı çıkarıp, bir sivil vatandaş olarak mücadeleyi yurtseverlerle birlikte sürdürdü.

Padişah Hazretleri yakalanması ve idamı için ferman yayınladı, Şehülislam, "Katli vaciptir" dedi.

İngiliz uçaklarıyla atılan bildirilerle Mustafa Kemal'in hain olduğu iddia edildi.

Mustafa Kemal ve arkadaşları Erzurum Kong resinden sonra 23 Nisan 1920 günü Anadolu-nun ortası Ankara'da Büyük Millet Meclisi toplayıp, yeni türk devletinin ilk ışığını yakarak Kurtuluş Savaşının başkomutanı oldu.

Bu arada Yunan ordusu İzmir den Aydın, Denizli öte yandan Manisa ve Balıkesir üze rinden Bursa'yı işgal etti.

Eskişehir düştü Sakarya önlerine gelindiğin de Meclisin Sivas'a taşınması tartışıldı ancak, Sakarya da yenilgiye uğrayan Yunan Ordusu geri çekilmeye başladı.

Birinci ve İkinci İnönü Savaşları ise kurtulu şun belirleyicisi oldu.

Silahlı Kuvvetlerin düzenli ordu haline getiril mesi sonucu Mustafa Kemal 22 Ağustosta geri çekilmekte olan Yunan Ordusuna tüm cephe de saldırı emri verdi. Büyük Taarruz, 30 Ağus tos günü Yunan askerinin İzmir'den denize dökülmesiyle son buldu.

Büyük Taarruz ve zaferin elde edilişi, yeni Türkiye Cumhuriyeti devletinin kurulmasının yolunu açtı.

Bugün bu büyük kurtuluşun 96. yıldönümün de, Mustafa Kemal'in Başkumandanlığında kazanılan zafer küçüksenerek, kurduğu yeni devleti numaralamaya veya "Yeni Türkiye" diye isimlendirerek Mustafa Kemal itibarsız laştırmak istenmektedir.

Bunun için aynı tarihe rastlayan Malazgirt Savaşı ön plana çıkarılmak istenmektedir.

Malazgirt Savaşı Türklerin Anadolu'ya gelişiyse, 30 Ağustos ise Türk yurdundan Türklerin atılmasının önlendiği gündür.

Yeni bir [illegible] yazmak arayışları nafiledir.

Buna [illegible]anlar bedhattır, gafildir, haindir.

ADD Gemlik Şubesi'nden yapılan açıklamada, iktidarın "Yeni Türkiye" ve "Yeni Tarih" arayışlarının Kurtuluş Savaşı ve kurtuluş süreci ile mücadelenin inkarı olduğunu açıkladı

Usta, "30 Ağustos zafer, şahlanış ve uyanıştır"

Atatürkçü Düşün ce Derneği Gemlik Şube Başkanlığı'n dan yapılan yazılı açıklamada, 30 Ağustos'un yurdumuzu işgal eden emperyalizmin uzantılarının yenilgisi olduğu belir tilerek, Yeni Türki ye, yeni Tarih ara yışlarının Kurtuluş savaşı ve verilen mücadelelerin inkarı olduğu bildirildi.

ADD Gemlik Şube Başkanı Muham met Usta, açıkla sında şunları söyledi:

"Türk Kurtuluş savaşı bütün maz lum uluslara güç ve umut kaynağı olmuştur. Mustafa Kemal Atatürk'ün eşsiz liderliğinde Emperyalist güçlerin yenilgiye uğratılması dünya tarihinde bir ilktir. Bu nedenle ADD olarak, iktidarın son yıllarda özel çaba harcadığı "Yeni Türkiye yeni tarih" çalışmala rına karşı olduğu muzu her fırsatta dile getirmek teyiz.

"Yeni Türkiye, yeni tarih" anlayışı, Kurtuluş ve kuru luş sürecinin, verilen büyük savaşın ve mücadelenin inkarı denmektedir. Kurtuluş ve kuruluş değerleri mize, Cumhuriyet kazanımlarımıza sahip çıkabildi ğimiz ölçüde üzeri mize oynanan oyunları boşa çıka rabilir, Ulusal kim liğimizi ve varlığı mızı koruyabiliriz. Bu nedenle 30 Ağustos bir büyük uyanışın günü olmalıdır. 1922'nin zaferi, günümüzün uyanış ve şahla nışının ilk temel taşıdır. Türkiye Cumhu riyeti'ne giden yolda 30 Ağustos önemli bir dönüm noktasıdır. 30 Ağutos 1922 zafer, şahlanış, ve uyanıştır. Selam olsun Tek Başkomutan Mustafa Kemal Atatürk'e ve silah arkadaşlarına. Bayrak bizde, nöbet bizde, dava emin ellerde."

BORSA'DAN GEMLİK ZEYTİNİ FESTİVALİNE TAM DESTEK

Gemlik Ticaret Borsası'nın 2018 yılı Ağustos Ayı Meclis Toplantısı Hizmet Binası Meclis toplantı salonunda yapıldı. Meclis Başkanı Mustafa Doğan başkanlığında gerçekleşen toplantıda, bir önceki toplantıda alınan kararlar oylamaya sunularak oy birliğiyle kabul edildi.

Daha sonra Temmuz ayı genel geçici mizanı, Temmuz ayı gelir gider bütçe takip çizelgesi incelendi ve oy birliğiyle kabul edildi Toplantının diğer gündemi ise 7-8-9 Eylül 2018 Tarihlerinde gerçekleşecek olan 4.Uluslararası Gemlik Zeytini Festivali idi. Toplantıda söz alan Yönetim Kurulu Başkanı Özden Çakır, *"Bu yıl dördüncüsü düzenlenecek olan Gemlik Zeytini festivaline borsa olarak tam kadro olarak maddi ve manevi destek veriyoruz. Festivalin açışına Borsamız davetlisi olarak katılarak bizleri onurlandı racak olan Türkiye Odalar ve Borsalar Birliği Başkanı M. Rifat Hisarcıklıoğlu ile festivalin ulusal basında daha fazla ses getireceğini düşünüyoruz. Sahip olduğumuz coğrafi işaretin tanıtımı açısından çok önemsedi ğimiz Gemlik Zeytini Festivali mizin ilçemize hayırlı olmasını diliyorum."* dedi. Daha sonra söz alan Meclis Başkanı Mustafa Doğan ise *"Kaymakamlığı mızın öncülüğün de Belediyemiz, Ticaret Odamız, Esnaf Sanatkarlar Odamız ve sponsorlarımız ile ortak yürütülen festival çalışmaları ile birlikte bu yılki festivalin çok daha çoşkulu geçeceğini düşünüyoruz. Emeği geçen herkese teşekkür ediyorum"* dedi. Toplantı diğer gündem maddelerinin görüşülmesinden sonra sona erdi.

Gemlik Körfez
GEMLİK'İN İLK GÜNLÜK SİYASİ GAZETESİ
ABONE OLDUNUZ MU?
ABONE OLUN OKUYUN OKUTUN

Süngülerle, silahlarla ve kanla kazandığımız askeri zaferlerden sonra, kültür, bilim, fen ve ekonomi alanlarında da zaferler kazanmaya devam edeceğiz.

Mustafa Kemal Atatürk

30 AĞUSTOS
ZAFER BAYRAMIMIZ
KUTLU OLSUN

1897
GEMLİK TİCARET ve SANAYİ ODASI

GEMLİK TİCARET VE SANAYİ ODASI

Yönetim Kurulu Başkanı
Paşa AĞDEMİR

Meclis Başkanı
Hasan YILDIRIM

Başkan Vekili Abdullah KAVLAK Başkan Vekili Semih AŞKIN
Muhasip Üye Şefik YILMAZ - Üye Alaattin AKCAN - Üye Fatih BULUK - Üye Hasan HAMALOĞLU - Genel Sekreter Agah ARDA

30 AĞUSTOS
ZAFER
BAYRAMIMIZ
KUTLU OLSUN

şolen ajans
MATBAACILIK YAYINCILIK REKLAMCILIK ORGANZASYON VE TANITIM HİZMETLERİ

GemlikKörfez
GEMLİK'İN İLK GÜNLÜK SİYASİ GAZETESİ

İstiklal Cad. Bora Sok. 5/A Tel : 0 224 513 96 83 GEMLİK

Türkiye Cumhuriyeti Devleti
büyük zaferlerin kazanılmasından sonra kuruldu.
Bize bağımsızlığımızı kazandıran başta
Mustafa Kemal Atatürk ve silah arkadaşları ile
kahraman Türk Ordusuna şükranlarımızı sunarız

ZAFER BAYRAMIMIZ KUTLU OLSUN....

ZEKİ KAPTAN

İNŞAAT TAAHHÜT TURİZM TEKSTİL
TAŞIMACILIK SAN. VE TİC. LTD.ŞTİ.

A.Hamdi Tanpınar Cad. Öndül İşhanı Kat : 3 No: 42
Tel : 0 224 220 90 73 Osmangazi / BURSA

Türk tarihi zaferlerle doludur.
30 Ağustos 1922'de sonuçlanan zaferler
Türk Ulusunun yeniden dirilişidir.
Ulu Önder Atatürk ve silah arkadaşları ile
Kahraman Türk Ordusu'na şükranlarımızı sunar,
tüm ulusumuzun

ZAFER BAYRAMI'NIN

96. yıldönümünü kutlarız

AYDINLAR
Mad. Taş. San. Tic. A.Ş.

AYTAŞ
Nak. Haf. Ltd.Şti.

AYDINLAR
İnş. Turz. San. ve Tic.Ltd.Şti.

AY BETON ORT.

AYDINLAR
Taş Dünyası

Gemlik Körfez
GEMLİK'İN İLK GÜNLÜK YEREL GAZETESİ

"Biz Türkler tarihimiz boyunca hürriyet ve istiklale timsal olmuş bir milletiz."

30 Ağustos Zafer Bayramı'mız Kutlu Olsun!

Özdilek
YAŞAMIN İÇİNDE

30 Ağustos
Zafer Bayramının
96. yıldönümü
kutlu olsun...

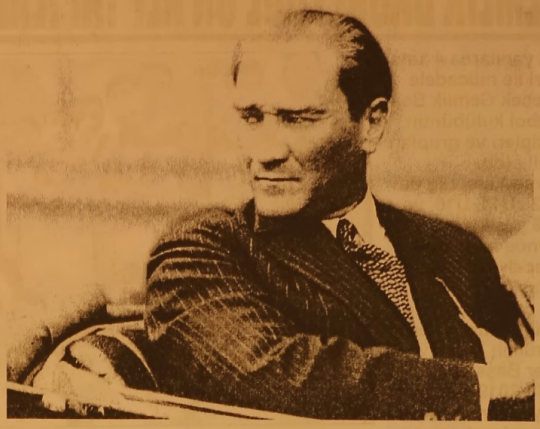

GEMLİK PAŞA OTEL TURİZM KUYUMCULUK
İNŞAAT GIDA SANAYİ VE TİCARET
ANONİM ŞİRKETİ

Mrk: Hamidiye Mah. İstiklal Cad. Bora Sok. No : 2 GEMLİK
Şube 1 : Hamidiye Mah. İstiklal Cad. No : 8/A GEMLİK
Şube 2 : Hamidiye Mah. İstiklal Cad. Gürle İş Hanı No : 2 GEMLİK
RAMADA OTEL : Hisar Mah. Bahçelievler Sok. No : 6 GEMLİK
Tel : 0 224 513 14 00 - 514 34 34 Fax : 514 64 00

30 Ağustos
Zafer
Bayramımızın
96.
yıldönümü
kutlu olsun...

ANAÇEV
Anadolu Çağdaş Eğitim Vakfı
GEMLİK ŞUBESİ

Uludağ bisiklet tutkunlarının gözdesi oldu

Türkiye'nin en önemli kış ve doğa turizm merkezlerinden olan Uludağ bisiklet tutkunlarında gözdesi oldu. Teleferik ya da kendi araçlarıyla Uludağ'a çıkan bisiklet tutkunları, zorlu patikalardan ve kayalıklardan geçerek şehre iniyor.

Bursa ve yakın vilayetlerden gelen bisiklet tutkunları, heyecanın doruğuna ulaşıyor. Bugüne kadar defalarca Türkiye'nin çeşitli bölgelerinde düzenlenen yarış ve organizasyonlara katılan Bursalı bisiklet tutkunu Adem Ocak ve arkadaşları, hafta sonları bir araya gelerek Uludağ'ın zorlu parkurlarında heyecan dolu dakikalar yaşıyor. Yaptıkları sporun çok keyifli ve bir o kadar da tehlikeli olduğunu ifade eden Adem Ocak, yaklaşık 5 yıldır dağ bisikleti sporuyla uğraştığını söyledi. Ne yazık ki Uludağ'a ulaşımın kısıtlı olduğunu belirten Ocak, Türkiye'nin çeşitli vilayetlerinde yarışmalar tertiplendiğini, oradaki teleferiklerin ücretsiz olduğunu belirterek, ulaşım için yetkililerden destek beklediklerini sözlerine ekledi.

GEMLİK BASKETBOL'UN ALT YAPILARDA RAKİPLERİ BELLİ OLDU

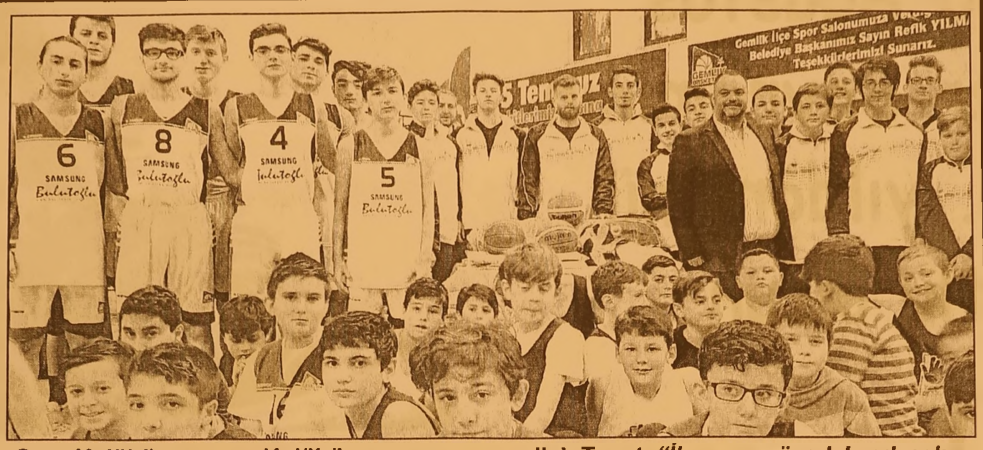

Alt yapılarda 4 kategori ile mücadele edecek Gemlik Basketbol kulübünün rakipleri ve grupları belli oldu.
Bursa Yerel Lig'de U12 , U14, U16 ve U18 yaş kategorilerinde mücadele edecek Bursa ekibi, Tofaş Nilüfer Arena 'da çekilen kuraya kulüp antrenörleri Nurullah Targıt ve Özer Başsezgin 2018-2019 sezonun alt yapılarda müca dele edecek takım ların rakiplerinin belli olduğu toplantıya katıldı.
U18 B Ligi Beyaz Grup
Genç Saray Spor Kulübü
Ahmet Erdem (A) Spor Kulübü
Bursa Basket Spor Kulübü
Mudanya Gençlik Spor Kulübü
Nilüfer Belediye (A) Spor Kulübü
U18 B Ligi Beyaz Grup
Ege Yıldızları Spor Kulübü
MG (A) Spor Kul.
Fastline Gençlik (B) Spor Kulübü
Orhangazi Gençlik Spor Kulübü
Gücüm Spor Kulübü
Anadolu Asya Spor Kulübü
Can Altıntığ Spor Kulübü
U16 B Ligi Yeşil Grup
Oksijen Gençlik (B) Spor Kulübü
Bursa Basket (B) Spor Kulübü
Orhangazi Gençlik Spor Kulübü
Bursaspor
Ahmet Erdem (A) Spor
Toplantı sonrası grupları değerlen diren Antrenör Nurullah Targıt, *"İlçe miz gençlerinin Bursa alt yapıların da mücadele etmesi ilçemiz adına çok önemli. Gençlerin spora yönelmesi için önlerinde rol model takımların olması gerektiğini belirti. Bu sene Alt yapılarda yetişen 3 oyuncumuzun Türki ye Basketbol 2.ligin de mücadele edecek takımımızın kadrosunda olması yaptığımız isin ne kadar önemli oldu ğunun kanıtıdır. Gemlik Basketbol Kulübü olarak 3 senedir yapılan çalışmaların her yıl üzerine koyması Gemlik gençliği için çok büyük fırsattır"* ifadelerini kullandı.

KPSS lisans sonuçları açıklandı

ÖSYM tarafından 2018-Kamu Personel Seçme Sınavı (KPSS) lisans sonuçları açıklandı.
ÖSYM tarafından 2018-Kamu Personel Seçme Sınavı (KPSS) lisans sonuçları açıklandı.
ÖSYM tarafından 2018-Kamu Personel Seçme Sınavı (KPSS) lisans sonuçları açıklandı.
Sonuçlara "https://sonuc.osym.gov.tr" adresinden ulaşılabiliyor.

30 Ağustos
Zafer Bayramımızın
96. yıldönümü
kutlu olsun

MARMARABİRLİK
S.S. 72 SAYILI GEMLİK
ZEYTİN TARIM SATIŞ KOOPERATİFİ
Yönetim Kurulu Adına
Yönetim Kurulu Başkanı
İBRAHİM DEMİR

Ağustos ayı enflasyon beklenti anketi sonuçlandı

AA Finans Enflasyon Beklenti Anketi'ne katılan ekonomistler, ağustos ayında Tüketici Fiyat Endeksi'nin (TÜFE) yüzde 2,15 artmasını bekliyor. A Finans'ın TÜİK tarafından 3 Eylül Pazartesi günü açıklanacak ağustos ayı enflasyon verilerine ilişkin beklenti anketi, 15 ekonomistin katılımıyla sonuçlandı.
Ankete göre, ekonomistlerin ağustos ayı enflasyon beklentilerinin ortalaması yüzde 2,15 oldu.
Ankete katılan ekonomistlerin ağustos ayı için enflasyon beklentileri en düşük yüzde 1,13, en yüksek yüzde 2,75 aralığında yer aldı.
Ekonomistlerin 2018 sonu enflasyon beklentisinin ortalaması ise yüzde 17,95

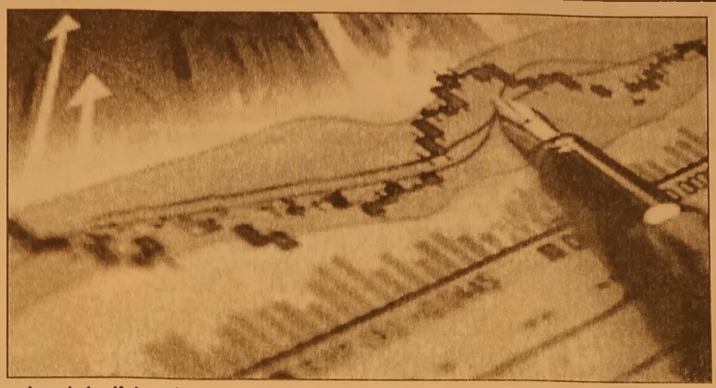

olarak belirlendi.
Ankete katılan ekonomistler arasında yıl sonu enflasyon beklentisi en düşük yüzde 15,50, en yüksek yüzde 20,40 oldu.
Bir önceki anket döneminde yıl sonu enflasyon beklentisi yüzde 14,64 düzeyinde gerçekleşmişti.
Ekonomistlerin ağustos ayı enflasyon beklentilerinin ortalamasına (yüzde 2,15) göre, bir önceki ay yüzde 15,85 olan yıllık enflasyonun yüzde 17,73'e yükseleceği hesaplanıyor.
Enflasyon, temmuzda bir önceki aya göre yüzde 0,55 artış göstermişti.

Yabancı ziyaretçi sayısında büyük artış!

Turizm Bakanlığı, yabancı ziyaretçi sayısının temmuzda yıllık yüzde 11,74 arttığını açıkladı.
Emniyet Genel Müdürlüğü'nden alınan geçici verilere göre 2018 yılı Temmuz ayında ülkemizi ziyaret eden yabancı sayısı geçen yılın aynı ayına göre %11,74 oranında bir artış göstererek 5 milyon 671 bin 801 oldu.
Temmuz ayında ülkemize gelen 5 milyon 671 bin 801 yabancı ziyaretçinin 54 bin 250'si (% 0,96) günübirlik çilerden oluştu.
Temmuz ayında ülkemize gelen yabancı ziyaretçilerin en çok giriş yaptıkları sınır kapılarının bağlı olduğu iller sıralamasında ilk 5 il aşağıdaki şekilde gerçekleşti:

1-Antalya %37,09 (2 103 421)
2-İstanbul %26,49 (1 502 397)
3-Edirne %11,03 (625 791)
4-Muğla %9,10 (516 191)
5-Artvin %4,24 (240 651)

2018 yılı Ocak-Temmuz döneminde Ülkemizi ziyaret eden yabancı sayısında geçen yılın aynı dönemine göre %24,9 artış kaydedilmiştir.
2018 yılı Ocak-Temmuz döneminde Ülkemizi ziyaret eden yabancı sayısı geçen yılın aynı dönemine göre %24,9 artış göstererek 21 639 802 olmuştur.
2018 yılı Ocak-Temmuz döneminde Ülkemize gelen 21 639 802 yabancı ziyaretçinin 166 249 (% 0,77) günü birlikçidir.

Facebook sayfamız : Gemlik Körfez - Güler Ajans

GEMLİK REHBERİ

GEREKLİ TELEFONLAR	
İtfaiye	110
Polis İmdat	155
Jandarma İmdat	156
Jandarma K.	513 10 55
Polis Karakolu	513 18 79
Gar. Kom.	513 12 06
KAYMAKAMLIK	
Kaymakamlık	513 10 51
C.Savcılığı	513 10 53
C.Savcı Yrd.	513 29 54
Emniyet Müd.	513 10 28
ULAŞIM	
Pamukkale	512 00 26
DENİZ UÇAĞI	513 66 13
Pegasus Akmis Seyahat	514 63 62
METRO	513 12 12
Aydın Turizm	513 20 77
Süzer Turizm	512 10 72
Kanberoğlu-Esadaş	514 46 49
Anıtur	514 47 71
Kamil Koç	512 01 63
HASTANELER	
Devlet Hastanesi	517 34 00
Sahil Dev. Hast.	513 23 29
Mer.Sağ.Ocağı	513 10 68
Tomokay Tomografi	513 65 29
Acıbadem	280 44 44
TAKSİLER	
Körfez Taksi	513 18 21
Çınar Taksi	513 24 67
Güven Taksi	513 32 40
Gemlik Taksi	513 23 24
Manastır Taksi	517 33 94

RESMİ DAİRELER	
Telefon Arıza	121
UEDAŞ ARIZA	186
UEDAŞ İşletme	513 45 03
Statyum	514 00 95
Orm.Böl.Şef.	513 12 86
Milli Eğt. Md.	513 11 74
Halk Kütüphane	513 13 53
Askerlik Şb.	513 10 57
Karayolları	513 13 08
Liman Baş.	513 11 33
Mal Müd.	513 10 95
Nüfus Md.	513 37 42
Özel İd. Md.	513 15 07
Tapu Sicl. Müd.	513 14 14
Müftülük	513 13 64
Gümrük Md.	524 85 86
Ver. Dairesi Md.	513 10 92
İlçe Tarım Müd.	513 10 45
İlçe Seç. Md.	513 77 73
Halk Eğitim Müd.	513 18 46
İŞ-KUR	513 71 66
BELEDİYE	
Santral	513 45 21 -23
Başkanlık	513 45 20
BUSKİ	514 57 96
İtfaiye	513 23 25
Muhasebe Md.	513 45 21-182
Yazı İşl. Md.	513 45 21-111
Su Arıza	Yalnız 185

DENİZ OTOBÜSÜ	
Bursa	256 77 84
Mudanya	544 30 60
Yenikapı	(212) 516 12 12
Yalova	(226) 811 13 23
İDO İmam Aslan Dinlenme Tes.	513 23 94
VAPUR - FERİBOT	
Yalova	(226) 814 10 20
Topçular	(226) 363 43 19
Eskihisar	(262) 655 60 31
OTOBÜS	
Şehirlerarası Otobüs Terminali	261 54 00 (18 Hat)
DAĞITICILAR	
GEMDAŞ	513 29 29
Aygaz	513 12 95
Habaş	513 16 37
Mogaz	513 75 58
Ergaz	513 88 43
Milangaz	513 22 59
Habaşgaz	513 45 46
Yeni Likitgaz	513 65 00
BP Gaz	514 50 81
Bütünler Likitgaz	513 80 00
Akçagaz	514 88 70
Totalgaz	514 17 00
Akcan Petrol	513 10 79
MAR-PET	513 30 33
Tuncay Otogaz	513 16 46
Beyza Petrol	513 01 03

Gemlik Körfez
GEMLİK'İN İLK GÜNLÜK SİYASİ GAZETESİ
YEREL SÜRELİ YAYIN
YIL : 43 SAYI : 6165
FİYATI : 50 Kr. (KDV Dahil)
Sahibi : Serap GÜLER
Sorumlu Yazı İşleri Müdürü : Kadri GÜLER
İstiklal Cad. Bora Sok. No:5/A
Tel : 513 96 83 GEMLİK
korfezofset@hotmail.com
Yönetim ve Basım Yeri :
GÜLER AJANS
Matbaacılık-Yayıncılık-Reklamcılık Tesisi
İstiklal Cad. Bora Sok. No:5/A GEMLİK
(Dini bayram Günleri ve Pazar günleri yayınlanmaz)

GEMLİK SİNEMA GÜNLÜĞÜ
VENÜS SİNEMASI
CANAVAR GİBİ
11.30-14.00-16.15-18.30-20.45
ŞEYTAN KAPISI
11.30-14.00-16.15-18.30-20.45
KABİR AZABI
11.30-14.00-16.15-18.30-20.45
513 33 21

YİĞİT İNŞAAT
1987

YAPI MALZEMELERİ LTD. ŞTİ.

BANYO & MUTFAK & SERAMİK & CAM MOZAİK
VİTRİFİYE & BANYO DOLAPLARI & LAMİNAT PARKE
KOMBİ & RADYATÖR & BOYA VE KABA İNŞAAT MALZEMESİ
ISI VE SU YALITIM ÜRÜNLERİ & SIHHİ TESİSAT ÜRÜNLERİ

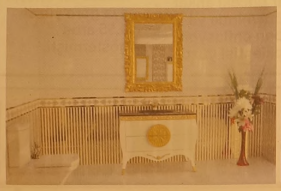

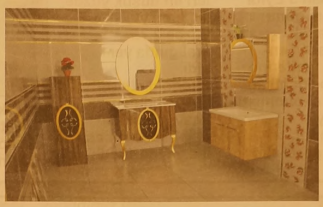

Adliye Binası Altı Yeni Pazar Cad. No: 98
Tel : 0 224 514 31 64 Fax : 0 224 513 90 41 GEMLİK
www.yigitinsaatgemlik.com

GEMLİK ÖZEL HATEM FEN ve ANADOLU LİSESİ
SAĞLIK MESLEK LİSESİ
9. SINIF KAYITLARINA ÖZEL YÜZDELİK DİLİM BURSU

%0-1.25=%100 EĞİTİM BURSU 4.000 TL
%1.26-3.25=%75 EĞİTİM BURSU 6.500 TL
%3.26-5.25=%50 EĞİTİM BURSU 9.000 TL
%5.26-7.25=%25 EĞİTİM BURSU 11.500 TL
%7.26-10.25=%20 EĞİTİM BURSU 11.750 TL
%10.26-15.25=%15 EĞİTİM BURSU 12.250 TL
15.26-20.00=%10 EĞİTİM BURSU 12.750 TL

Fiyatlarımıza Eğitim, yemek, yayınlar kıyafetler dahildir.

%20 ve üzeri eğitim bursu için okulumuza başvurunuz.

ÖZEL HATEM OKULLARI
GEMLİK FEN VE ANADOLU LİSESİ
0224 514 49 49 - 0535 545 28 87
www.hatemokullari.k12.tr

GÜNLÜK 300 TON
YAĞLIK ZEYTİN İŞLEME KAPASİTESİ

KAVLAK
DOĞANIN HAZİNESİ

YENİ NESİL KONTİNÜ SİSTEM MAKİNELERDE
YÜKSEK VERİMLİ SIKIM!

MARMARA BÖLGESİ'NİN EN BÜYÜK
ZEYTİNYAĞI FABRİKASI

www.kavlak.com.tr

MRK : Umurbey Mh. Yalova Yolu Cd. N:42 Gemlik - BURSA FABRİKA : Umurbey Mh. Yalova Yolu Cd. No:44 Gemlik - BURSA
Şube 1: GEMLİK İSTİKLAL CAD. Şube 2 : OKSİJEN 68 - İSTANBUL YÖNÜ Şube 3 : OKSİJEN 68 -İZMİR YÖNÜ
0 224 514 02 02

Gemlik Körfez

GEMLİK'İN İLK GÜNLÜK SİYASİ GAZETESİ

31 Ağustos 2018 Cuma www.gemlikkorfezgazetesi.com 50 Kr.

B.Y.K.
B.Y.K. ZEYTİNCİLİK
Gıda San. ve Tic. Ltd. Şti.
Hamidiye Mahallesi Orhangazi Caddesi
Yeni Zeytin Hali No: 24 Gemlik /BURSA
Tel : 0.224 513 06 77 Fax : 513 30 30

30 Ağustos Zafer Bayramı'nın 96 yıldönümü kutlama törenlerine vatandaş yine katılmadı...

Zafer Bayramı sönük geçti

Güne Bakış

Kadri GÜLER
kadri_guler@hotmail.com

ABD'nin Büyük Ortadoğu projesinin yaşama geçirilmesinden sonra, Esat rejiminin devrilerek Suriye'nin bütünlüğünün bozulmasına yönelik girişimler, milyonlarca insanı evsiz barksız bırakırken, yüzbinlerce insan da yaşamını yitirdi.

Suriye'ye başta Türkiye'nin müdahale etmesi, Ortadoğu'daki karmaşayı daha da içinden çıkılmaz hale soktu.

Önceki gün, Suriye ordusunun ABD ve Türkiye denetiminde olan İdlib'deki rejim muhaliflerini yönelik kuşatması fitili yeniden ateşledi.

Devamı sayfa 4'de

30 Ağustos Zafer Bayramı'nın 96. yıldönümü Gemlik'te de çeşitli etkinlikler ve kutlandı. Atatürk Anıtına çelenk sunularak, saygı duruşunda bulunuldu. Törene İskele Meydanı'nda devam edilirken, halk yine Zafer Bayramı törenlerine ilgi göstermedi. Haberi sayfa 2'de

CHP'liler alternatif kutlama töreni düzenledi

CHP Gemlik İlçe Başkanlığı, 30 Ağustos Zafer Bayramı'nda, alternatif çelenk sunma töreni düzenledi. CHP'lilerin ilgi gösterdiği törende günün anlam ve önemini belirten konuşmayı CHP Gemlik İlçe Yöneticisi Gülru Gencer okudu. Sayfa 2'de

GEMLİK'TE SİGORTACILIĞIN GÜVENİLİR ADRESİ
SAĞLIK SİGORTACILIK
+90 532 414 36 28
+90 224 512 22 39
+90 224 512 22 38
+90 850 304 22 39

TRAFİK SİGORTASI
KASKO
EV VE İŞYERİ YANGIN ve DEPREM SİGORTASI

Merkez : Dr. Ziya Kaya Mah. İstiklal Cd. No: 82/A GEMLİK
Şube : Dr. Ziya Kaya Mah. Sağlık Sok. No: 10/B GEMLİK
erdogansaglik@hotmail.com

İDRAR TAHLİLİ
KAN TAHLİLİ
RÖNTGEN
ULTRASON
UCUZ MAMA
KISIRLAŞTIRMA
OPERASYONLAR
HANVET CLINIC
www.hanvetclinic.com
hanvetclinicgemlik hanvetveterinerclinic
Asım Kocabıyık Merkez Camii Karşısı
Tel : 0 224 513 51 52 GEMLİK

30 Ağustos Zafer Bayramı'nın 96 yıldönümü kutlama törenlerine vatandaş yine katılmadı...

Zafer Bayramı sönük geçti

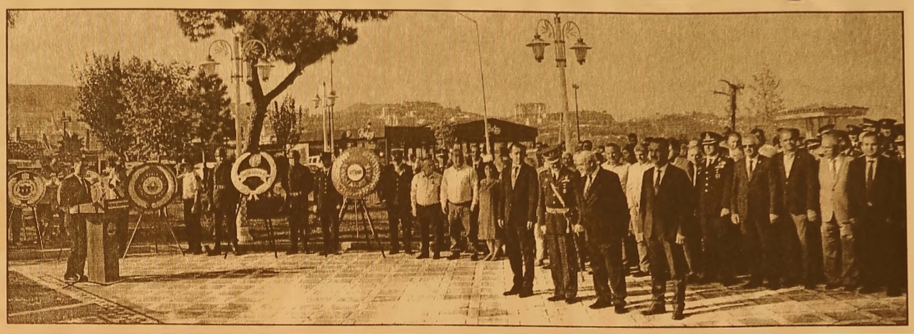

30 Ağustos Zafer Bayramı'nın 96. yıldönümü Gemlik'te de çeşitli etkinlikler ve kutlandı. Zafer bayramı kutlamalarına vatandaşlar bu yıl da ilgi göstermedi. Kutlamaların yapıldığı meydanda protokol, siyasi parti temsilcileri ve sporcular ile öğrencilerin dışında 100 kişi ibile sivil vatandaşın olmaması üzüntü yarattı. Atatürk Anıtında düzenlenen ilk törende saygı duruşu ve İstiklal marşı okundu. Kaymakam Gürbüz Karakuş, Garnizon Komutanı Veteriner Albay Ramazan Ekemen ve Belediye Başkanı Refik Yılmaz tarafından Atatürk Anıtı'na çelenk bırakıldı. Buradaki programın ardından Kaymakam Gürbüz Karakuş tebrikleri makamında kabul etti. Meydandaki tören İstiklal Marşının okunmasıyla başladı. Günün anlam ve önemini belirten konuşmalar ve şiirlerle renklenen Zafer Bayramı kutlamaları, Halk oyunları gösterileri ve Karate gösterileriyle sona erdi.

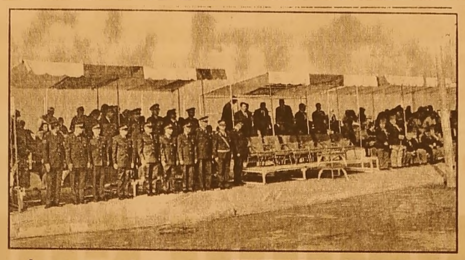

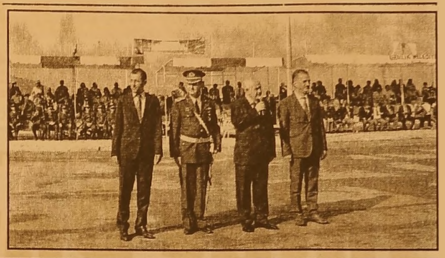

CHP'liler alternatif kutlama töreni düzenledi

CHP Gemlik İlçe Başkanlığı, 30 Ağustos Zafer Bayramı'nda, alternatif çelenk sunma töreni düzenledi. Gemlik Atatürk Anıtı'nda alternatif çelenk sunma töreni gerçekleştirdi. CHP'lilerin ilgi gösterdiği törende günün anlam ve önemini belirten konuşmayı CHP Gemlik İlçe Yöneticisi Gülru Gencer okudu. Gencer, milli mücadele vurgusu yaptığı konuşmasında; mücadelelerini sürdürecekleri belirtti. Gencer'in açıklamasında şu görüşlere yer verildi:

CHP'lilerden alternatif Zafer Bayramı kutlaması

"Bugün Büyük Önder Gazi Mustafa Kemal Atatürk'ün bizlere armağan ettiği 30 Ağustos Zafer Bayramını sizlerle, vatansever halkımızla beraber burada kutlamanın sevincini ve mutluluğunu yaşıyoruz" "Türkiye'de bugün pek dile getirilmese de, kalplerden ve zihinlerden silinmeyle çalışılan milli bayramlarımızın yerine yeni alternatifler üretmeye çalışanlar bilmiyorki; Dünyaya örnek olan bir milli mücadele sonucu biz bu bayramları kutluyor ve ülkemizde rahatça ve özgürce gezebiliyoruz. Bu özgürlüğü bize sağlayan Başkomutan Gazi Mustafa Kemal Atatürk ve silah arkadaşlarını rahmet, minnet ve özlemle anıyoruz. Ruhları şad olsun" "Mustafa Kemal'in bize öğrettiği gibi; Özgür, Laik, Demokrat bir Türkiye hedefinden bizleri gün geçtikçe uzaklaştırmaya çalışsalar da vatandaşlarımız Milli Bayramlarda ATA'sına koşuyor ve ATA'sının ona gösterdiği yolda hiç durmadan ilerliyor" "Türkiye'de biz oldukça, siz olduk ça ve bizler oldukça kimse merak etme sin, bu Cumhuriyet geçmişten aldığı güç ve yeni neslin vatan, millet aşkı olduğu sürece dimdik ayakta olacaktır ve yarın lara emin adımlarla koşacaktır" "Gazi Mustafa Kemal Atatürk'ün "Türkiye Cumhuriyeti şeyhler, dervişler, müritler ve meczuplar memleketi olamaz" sözleri bugüne adeta ışık tutmuş, bunun aksini yapmak isteyenler ise aziz milletimiz gerekli cevapları vermiş dün Çanakkale'de olduğu gibi, bugün de kendisini siper ederek ülkemizi ele geçirmeye çalışanlara en güzel cevabı vermiştir. Bizler dün olduğu gibi bugün de, Bugün olduğu gibi yarınlarda; Gazi Mustafa Kemal Atatürk'ün ikinci eserim dediği Cumhuriyet Halk Partisi'nin neferleri olarak mücadelemizi sürdürecek, Türkiye Cumhuriyeti devletini layık olduğu yerlere getirmek için elimizden gelenin her zaman en iyisini yapacağız. 30 Ağustos Zafer Bayramımız kutlu olsun"

Bursa'da çiftlik evine şok baskın

Çiftlik evine Jandarma tarafından yapılan operasyonda 122 kök hint keneviri ele geçirilirken 4 şahıs gözaltına alındı. Olay, Bursa'nın merkez Osmangazi İlçesi'nde meydana geldi. Edinilen bilgiye göre, Yiğitali Mahallesi Karakiraz başı mevkinde bulunan bir çiftlik evinde kenevir ekildiği ihbarını alan Osmangazi İlçe Jandarma Komutanlığı ekipleri, E.T.'ye ait çiftlik evine (68)'narkotik köpek destekli yapılan operasyon düzenledi. Evin bahçesinde, saksılara

ve çuvallara ekilmiş 122 kök hint kenevirleri ele geçirildi. Yapılan baskında evin içerisinde bulunan T.D.(35), M.D.(67), A.P.(52) ve M.D.(15), isimli dört şahıs gözaltına alındı. Araştırmalar neticesinde ev sahibinin rahatsızlığı nedeniyle il dışında olduğu, evini ve bahçesini bakmak maksadı ile başka şahıslara kiraladığı bilgisine ulaşıldı. Olayla ilgili soruş turmaya devam eden jandarma ekipleri, ev sahibi şahsın bulunması ve gözaltına alınan şahısların sorguları sürüyor

Maskeli saldırgan silahıyla dehşet saçtı!

Bursa'nın İznik ilçesinde gece geç saatte börekçi dükkânını kurşunlayan kar maskeli saldırgan ile kendisine yardım ettiği iddia edilen iki kişi yakalandı. Polis, cadde ve sokak aralarında bulunan güvenlik kameralarını tek tek inceledi. Kemalpaşa Mahallesi'nde M.C'ye (39) ait börekçi dükkanının camlarına altı el ateş edenin A.B. (27) olduğunu tespit etti. Zanlı, olaydan kısa süre sonra ilçe

merkezinde yakalandı. Polis, daha sonra kendisine yardım ettiği iddia edilen E.Ö (23) ve F.Ç'yi de (23) yakaladı. İfadeleri alınan zanlılar adliyeye sevk edildi. Olayın husumetten kaynaklandığı iddia dildi.

Hatalı sollama kaza getirdi

BURSA'nın İnegöl ilçesinde, sollama sırasında traktörün arka tekerine çarpan otomobil, takla attı. Kazada 1 kişi yaralandı. Kaza, kırsal Kurşunlu Mahallesi yolunda meydana geldi. Hüseyin G., yönetimindeki 41 ZA 510 plakalı otomobille, önündeki İbrahim S.'nin kullandığı 16 KME 21 plakalı traktörü sollamak istedi. Sollama yaptığı sırada traktörün arka tekerine çarpan otomobil, kontrolden çıkarak

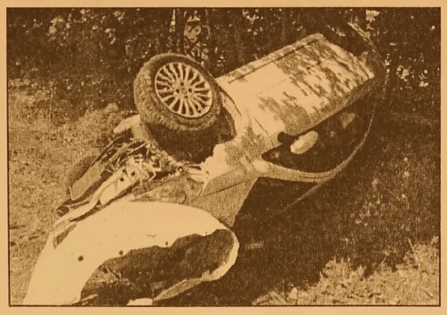

takla attı. Yolun solundaki sulama kanalına düşen otomobil, ters döndü. Kazada, otomobilde bulunan yolcu Sezgin G. yaralanırken, araç sürücüleri yara almadan kurtuldu. Haber verilmesi üzerine kaza yerine gelen sağlık ekiplerinin ilk müdahalesinin ardından yaralı Sezgin G. ambulansla İnegöl Devlet Hastanesi'ne kaldırılarak tedaviye alındı.

Şüpheli valiz polisi alarma geçirdi

Bursa'da şüpheli valiz polisi harekete geçirdi. O anları vatandaşlar cep telefonları ile görüntüledi. Olay İhsaniye Mahallesi'nde bulunan Plaza 16 isimli iş yerinin önünde meydana geldi. Öğle saatlerinde vatandaşların ihbarı ile olay yerine gelen polis ekipleri tedbir aldı. Araç trafiğine kapatılan yolda yayaların ulaşımları da kaldırımdan

sağlandı. Daha sonra Bursa Emniyet Müdürlüğü'ne bağlı bomba imha ekipleri olay yerine geldi. Özel kıyafetini giyen bomba uzmanı bavulu inceledi. İnceleme sonucunda bavulun boş olduğu anlaşıldı. Fakat vatandaşların korkusuz bir şekilde o anları cep telefonları ile çekmeleri kameralara yansıdı.

KAŞEDE BEKLEMEK YOK
KALİTELİ KAŞELER UYGUN FİYATLARLA
1 SAATTE TESLİM EDİLİR
GÜLER AJANS
MATBAACILIK - YAYINCILIK - REKLAMCILIK

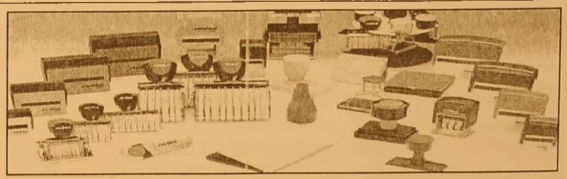

İstiklal Caddesi Bora Sokak No : 5/A
Tel : (0.224) 513 96 83 GEMLİK

Güne Bakış

Kadri GÜLER
kadri_guler@hotmail.com

Akdeniz'de sular ısınıyor

Suriye ordusunun, İdlib kentindeki muhaliflere karşı saldırıyı düzenlemek için yaptığı hazırlıkları devam ediyor.

Rusya ve İran Esat rejimi yanında.

Bu arada siyasi atmosfer de ateşlenirken, ABD Başkanı Ronald Trump, Alman Başbakanı Merkel ile Idlib sorununu masaya yatırırken, ABD donanması Suriye kıyılarına doğru rota tutu.

Rusya İşleri Bakanı Lavrov, Avrupa ülke lerini İdlib konusunda tarafsız kalmaya çairdı.

Bu arada dün Rusya Savunma Bakanlığı 25 savaş gemisi, 30 uçak ile Akdeniz de tatbikat yapa cağını duyurdu.

Sanki giderek 3. Dünya Savaşı'nın alt yapısı oluşturuluyor.

Bunun için birinci Dünya Savaşı'ndaki gibi bir suikast mı düzenlenir, yoksa fitili başka bir şey mi ateşler?

Kurban Bayramı süresince 'Admiral Grigorovich isimli güdümlü füze firkateyninin de bulunduğu toplam 16 askeri gemi, Rusya'nın, Suriye'de bulunan Tartus ve Lazkiye üslerine gitti.

Türkiye'nin yeni ittifak içinde olduğu Rusya ve İran'ın İdlip konusunda ters düştükleri biliyor.

Türkiye yeni müttefikleriyle bu konuda nasıl anlaşacaklar.

İran ve Rusya, Esat rejimini başından beri destek verirken, Türkiye Esat rejimini yıkmak için ABD ile birlikte hareket etti, ediyor.

Akdeniz de sular ısınıyor.

İki süper gücün gövde gösterisi nasıl son bulacak bilinmiyor.

ABD Suriye de PKK'nın yan kuruluşu PYD'yi destekliyor, silahlandırıyor.

Türkiye PYD'yi terörist (PKK)lı sayılıyor.

Rusya, Suriye rejimine karşı olan Özgür Suriye ordusunu terörist kabul ediyor.

Böyle bir karmaşa içindeki Suriye de silahlar ne zaman susacak?

Yoksa susmak yerine daha da mı artacak?

Türkiyenin hemen yanıbaşında coğrafi sınırlar değiştiriliyor.

Yepyeni emperyal oyunlar sergileniyor.

Suriye de rejim değişikliği istemleri bize pahalı ya patladı, daha da patlayacağa benziyor.

AKSA GEMLİK DOĞALGAZ
YENİ OFİSİNDE

UZUN SÜREDİR FAALİYETTE BULUNDUĞUMUZ
HAMİDİYE MAHALLESİ IRMAK SOKAK NO: 16/E GEMLİK
ADRESİNDEKİ ŞİRKET MÜDÜRLÜĞÜMÜZÜ
SİZLERE DAHA İYİ HİZMET VEREBİLMEK İÇİN

HAMİDİYE MAHALLESİ IRMAK SOKAK
NO: 88 GEMLİK

ADRESİNDEKİ YENİ YERİMİZE TAŞIYORUZ.
31.08.2018 TARİHİ İTİBARİ İLE YENİ ADRESİMİZDE
YENİ OFİSİMİZLE HİZMET VERMEYE BAŞLAYACAĞIZ.

Gemlik Körfez
ABONE OLDUNUZ MU?
ABONE OLUN OKUYUN OKUTUN

BYEGM
Bu gazete Anadolu'nun Sesi iPad-iPhone uygulamasında yayımlanmaktadır.

Marmarabirlik, dövizde yaşanan iniş-çıkışı satış fiyatına yansıtmayacak

Marmarabirlik Yönetim Kurulu Başkanı Hidamet Asa, dövizde yaşanan iniş çıkışlar nedeniyle, yerli üretim yapılan birçok kalem üründe bile zam yapıldığını söyledi. Yaşanan bu sürecin birçok kesim tarafından fırsatçılığa çevrilmek istendiğini ifade eden Yönetim Kurulu Başkanı Hidamet Asa, ülkemizin doğal kaynaklarından olan suya bile zam yapıldığına dikkat çekti. Ülkemizde yaşanan bu sürecin güç birliği ile aşılabileceğini ifade eden Asa, *"Zeytin üreticisinin kurulu şu olan Marmarabirlik olarak ürün satış fiyatlarımıza kesinlikle zam yapılmayacaktır. Bu uygulamamıza aynı zamanda bayilerimiz ve Marmarabirlik ailesi olarak destek verilecek. Amacımız, kampanya öncesi daha çok ürün satmak.*

Yaşanan bu süreçte fırsatçılık yapmaya cağımızın kamuoyu tarafından bilinmesini isteriz." dedi.

Marmarabirlik'e bağlı İznik Zeytin Satış Kooperatifi'nin 26 Haziran 2018 tarihinde yapılan seçimli olağan genel kurul sonrası göreve gelen başkan, yönetim kurulu üyeleri ve birlik temsilcileri ile bir araya gelindi. Ortağı oldukları Marmarabirlik'in Entegre Tesislerini gezen İznik Kooperatifi Başkanı Ali Bulut başkanlığındaki yönetim kurulu üyeleri ve birlik temsilcilerine, Marmarabirlik'in dünü-bugünü hakkında bilgiler verildi. Marmarabirlik Yönetim Kurulu Başkanı Hidamet Asa, İznik Kooperatifi üretici ortaklarına, *"Sizler, Marmarabirlik'in gözü, kulağı, sahadaki temsilcisi ve sesimizsiniz."* diye konuştu.

Yönetim Kurulu Başkanı Hidamet Asa, göreve geldikleri gün itibariyle köklü bir değişim sürecinin startını verdiklerini söyledi. Başkan Asa, *"Marmarabirlik'te geli*nen noktada daha çok ürün alan, daha çok ürün satan ve denge oluşturan bir kurum var artık. Tamamen kendi öz kaynaklarıyla 1 TL bile kredi almadan çalışmalarımızı sürdürüyoruz. Hem üretici ortağımız memnun, hem de bizler memnunuz. Biz gücümüzü üretici ortağımız dan, kooperatifle rimizden alıyoruz. Marmarabirlik'in daha da büyümesi için herkes elini taşın altına koymalı." dedi.

Birlik temsilcilerinden bulundukları köy ve mahallelerde Marmarabirlik'in hizmet politikasını üretici ortaklara sık sık anlatılmasını isteyen Başkan Asa, sözlerini şöyle tamamladı;

"Ürün alım dönemine yaklaşıyoruz. Sizlerden ortaklarımıza gerçeğe yakın rekolte beyanı vermeleri konusunda için bilgilendirme yapmanızı rica ediyorum. Çünkü gerçek dışı beyan vererek, kotayı koyanda, teslim edeceği kadar ürün beyanı vererek kotanın kalkmasını sağlayan da ortaktır. Bu ürün alım kampanyası çok önemli. Bu seneye çok daha değer veriyoruz. Marmarabirlik olarak rekolte beyanına göre planlama yapılmakta ve satış stratejileri belirlenmektedir. Geçtiğimiz yıl iklim koşulları sebebiyle iri kalibre ürün azdı. Bundan dolayı büyük bir açık yaşanmaktadır. İri kalibre ürün alımlarına önem vermek zorundayız. Ortaklarımız da buna anlayış göstermeli. Bu ürün kampanyasını da daha önce olduğu gibi kredi kullanmadan tamamlamak istiyoruz."

Marmarabirlik Yönetim Kurulu Başkanı Hidamet Asa'nın konuşmasının ardından Genel Müdür Yardımcıları Mehmet Ertaş, Onur Cengiz, Muhasebe ve Finans Müdürü İlhan Bayram ve Satın Alma Müdürü Emrah Aksarı, Marmarabirlik'in dünü, bugünü, satış miktarları, ihracat rakamları, sektörün nereye doğru gittiği, degişen tüketici alışkanlıkları, yapılan ve planlanan yatırımlar ile gelinen süreç hakkında bilgilendirme yaptı.

GTSO Meclisinde BEBKA Bilgilendirme Yaptı

Gemlik Ticaret ve Sanayi odasının Ağustos ayı olağan toplantısını oda meclis salonunda geniş katılımla gerçekleştirildi. GTSO Meclis Başkanı Hasan Yıldırım başkanlığında toplanan mecliste kısa adı BEBKA olan Bursa Eskişehir Bilecik kalkınma ajansı ile alakalı bilgilendirme yapıldı. GTSO Yönetim kurulu başkanı Paşa Ağdemir ve yönetim kurulu üyelerinin de katıldığı meclis toplantısında

Odanın Hukuk Müşavirliği görevine başlayan Nilsu Sertaslan'da yönetim kurulu ve meclis üyeleri ile tanıştı.

Temmuz ayı gelir gider cetvelinin incelenerek oy birliği ile kabul gördüğü meclis toplantısında BEBKA Uzmanları Seher İleritürk ve Feyza Yapar, meclis üyelerine faaliyetleri ve projelere verilen desteklerle, bunların proje yazımları ve bütçe yapılandırması ile alakalı bilgiler verdi. Oda meclis üyesi Mahmut Solaksubaşı'da BEBKA ile birlikte Gemlik'te Zeytin konusunda proje geliştirebilecekleri ni söyledi.

Gemlik Zeytini festivalinin de gündeme geldiği meclis toplantısında konuşan Oda başkanı Paşa Ağdemir, festivale TOBB başkanı Rıfat Hisarcıklıoğlu'nun da katılacağını belirterek simit, zeytin ve zeytin ürünlerinden oluşan bir kahvaltı organizasyonunun tertip edildiği, oda olarak bu organizasyona tüm gemlik halkını davet ettiklerini söyledi.

GTSO meclis başkanı Hasan Yıldırım'da Hisarcıklıoğlu ile birlikte bölgede faaliyet gösteren çok sayıda oda ve borsa başkan ve yöneticisinin de Gemlik'e geleceğini ifade ederek, *"ilçemizin tanıtımında önemli bir yeri olan Zeytin Festivalinde oda olarak gerekli çalışma ve desteği sağlayacaklarını"* belirtti.

Oda meclis toplantısı faaliyet konularının görüşülmesi ile son buldu.

Zeytinyağı ihracatında tarihi rekor!

Sofralık zeytin ihracatında dünya liderliğini, zeytin yağı ihracatında dünya ikinciliğini hedefleyen Türkiye 2017/18 sezonunun bitmesine kısa bir süre kala son 4 yılın ihracat rekorunu kırmaya hazırlanıyor.
017/18 sezonunun geride kalan diliminde 341 milyon dolarlık ihracat yaptıklarını belirten EZZİB Başkanı Davut Er, "Zeytinyağında bu sezonun ilk 10 aylık döneminde, sofralık zeytinde ise ilk 11 aylık döneminde gelir olarak geçtiğimiz sezonun tamamındaki ihracat gelirlerini aşmış durumdayız. Sezonu 400 milyon dolarlık ihracat rakamıyla tamamlamayı hedefliyoruz" dedi.

Ege Zeytin ve Zeytinyağı İhracat çıları Birliği (EZZİB) Yönetim Kurulu Başkanı Davut Er, ihracatta son yılların en başarılı sezonunu geçiren zeytin ve zeytinyağı sektöründeki gelişmeleri değerlendirdi.
Ambalajlı zeytin yağında ihracatın miktar olarak yaklaşık iki katına çıktığı müjdesini veren Er, geçtiğimiz sezona göre 9 bin 542 tondan 18 bin 126 tona yükselerek toplam zeytinyağı ihracatı içindeki payının yüzde 25'ten yüzde 32'ye yükseldiğini söyledi.
Er, şöyle devam etti: "Döviz kurlarındaki değişimlerin pozitif katkısı ile birlikte ambalajlı zeytinyağı ihracatımızdaki artışın önümüzdeki dönemde de artarak devam edeceğine inanıyoruz. Öncelikli hedefimiz, Türkiye'de 500 bin üretici ailenin geçim kaynağı olan, 41 ilimizde üretilen zeytin ve zeytinyağımızın ambalajlı olarak ihracatının daha da artırılması.
Önümüzdeki sezondan itibaren, ambalajlı zeytinyağı ihracatımızı 25 hatta 30 bin ton seviyelerine çıkarmayı hedefliyoruz."
Kişi başı tüketimde hedef 5 kg

Türkiye'nin 2017/18 sezonu zeytinyağı rekoltesinin ilk aşamada 280 bin ton olarak tahmin edildiğini sonradan rekoltenin 264 bin ton olarak revize edildiği bilgisini paylaşan EZZİB Başkanı Er, Sofralık zeytin rekoltesinin ise 450 bin ton düzeylerinde tahmin edildiğine vurgu yaptı.
Zeytinyağında kişi başı tüketimin artırılmasını hedeflediklerini ifade eden Er, "Önümüzdeki sezona ilişkin olarak şu anda bir varsayımda bulunmak mümkün görünmüyor. UZZK ve Tarım ve Orman Bakanlığı yetkilileri tarafından Eylül ayında bir çalışma yapılacak. Ülkemizde kişi başına zeytinyağı tüketimi 2 litrenin altında, yani toplam tüketim 130-140 bin ton düzeylerinde, ama hedefimiz kişi başı tüketimi 5 litre seviyelerine çıkarılması" dedi.
Türkiye, 27 Ağustos 2018 itibariyle 10 aylık dönemde 56 bin 200 tona karşılık 225 milyon dolar zeytinyağı ihraç ederken, sezon sonu ihracatının 65-70 bin ton düzeylerine ulaş masını beklediklerinin altını çizen Er, şöyle devam etti. "Sofralık zeytin ihracatımız ise, yine 27 Ağustos 2018 tarihi itibariyle 60 bin 355 tona karşılık 116 milyon dolar düzeyinde. Önümüzdeki 1 aylık dönem sonunda bu rakamın 65-70 bin ton düzeyine ulaşmasını bekliyoruz" ifadesini kullandı.

"Turizmde Mucizevi şeyler oluyor"

TÜRSAB Yönetim Kurulu Başkanı Firuz Bağlıkaya, Türkiye'ye gelen ilk 7 aylık turist sayısı verilerini değerlendirdi. Bağlıkaya, "2016'yı yaşamış bir ülkede, 2018'de bu tür rekorların kırılması; gerçekten mucizevi şeyler oluyor ülkemizde. Biz bunu hak eden bir ülkeyiz." dedi.
Kültür ve Turizm Bakanlığı, Ocak-Temmuz ayı yaban cı ziyaretçi sayısına ilişkin verileri açıkladı. Buna göre ilk 7 ayda Türkiye'yi ziyaret eden yaban cı turist sayısı, ge çen yılın aynı dönemine göre yüzde 25 artışla 21,6 milyona yükseldi. Temmuzda yabancı tu rist sayısında yüzde 11,74'lük artış

yaşanırken, turist sayısı 5,6 milyon kişi oldu.
Verileri değerlen diren Türkiye Seyahat Acentaları Birliği (TÜRSAB) Yönetim Kurulu Başkanı Firuz Bağlıkaya, turizm sezonunun beklenenden daha iyi geçtiğini ve sevindirici haberlerin gelmeye devam ettiğini söyledi.
Bağlıkaya, "2016'yı yaşamış bir ülkede, 2018'de bu tür rekorların kırılması; gerçekten mucizevi şeyler oluyor ülkemizde. Biz bunu hak eden bir ülkeyiz" diye konuştu. Bakanlık verilerine göre Ocak-Temmuz döneminde 21,6 milyon turist Türkiye'yi ziyaret etti. Geçen yılın aynı dönemine göre yüzde 25 artış yaşandı. İstanbul'a gelen yabancı ziyaretçi sayısı da yüzde 31 oranında artarak 7,4 milyon seviyesini aştı. Antalya'ya ilk 7 ayda gelen yabancı ziyaretçi sayısı yüzde 27 artarak, 6,6 milyon seviyesini geçti. TÜRSAB Yönetim Kurulu Başkanı Bağlıkaya, Kültür ve Turizm Bakanlığı'nın turizm sektörüne ilişkin açıkladığı ilk 7 aylık verileri DHA'ya değerlendirdi. Tu rizmde sevindirici haberlerin gelmeye devam ettiğini belirten Bağlıkaya, "Yedinci ayın sonu itibariyle toplam yabancı ziyaretçi sayısı 21,6 oldu. Henüz döviz girdisi açıklanmadı ancak 15 milyar doların üzerine çıkacağını tahmin ediyorum" diye konuştu.
Firuz Bağlıkaya, özellikle Avrupa pazarında çok ciddi bir artış yaşandığına vurgu yaptı. Bağlıkaya, "Avrupa pazarındaki geri dönüşü bekliyorduk. Uzun süredir Orta Doğu, Çin ve Hindistan pazarları ağırlık devam edi yordu bütün hareket. Avrupa pazarı da geri dönüş yaptı. Almanya'da yüzde 20, İngiltere'de yüzde 37, Hollanda'da yüzde 30, Fransa'da yüzde 24 gibi çok ciddi geri dönüşler var. Toplamda 2018 yılı bir önceki yılın ilk yedi ayına göre yüzde 25'lik bir artış var. Rekor yılımız dediğimiz 2015'e göre de yüzde 6,2 civarında bir artış gerçekleşmiş. Hedefe doğru ilerliyoruz. İnşallah 40 milyon turist 32 milyar doları yakalayacağız" dedi.
Turizmde 2018 yılı için "40 milyon turist ve 32 milyar dolar gelir" hedefine emin adımlarla gittiklerini aktaran Bağlıkaya, "Bu çok ciddi bir hedef. 2016'yı yaşamış bir ülkede 2018'de bu tür rekorların kırılması; gerçekten mucizevi şeyler oluyor ülkemizde. Biz bunu hak eden bir ülkeyiz. Rakiplerimizle mukayese edildiğinde çok önemli üstünlüklerimiz var. Hak ettiğimiz yere doğru da gidiyoruz. Bu hedefleri yakalaya cağız. İnşallah bir aksilik olmayacak. 2019'a da bu motivasyonla başlayıp daha iyi şeyler yapmak için uğraşa cağız" dedi

Ağustos ayı enflasyon beklenti anketi sonuçlandı

AA Finans Enflasyon Beklenti Anketi'ne katılan ekonomistler, ağustos ayında Tüketici Fiyat Endeksi'nin (TÜFE) yüzde 2,15 artmasını bekliyor. A Finans'ın TÜİK tarafından 3 Eylül Pazartesi günü açıklanacak ağustos ayı enflasyon verilerine ilişkin beklenti anketi, 15 ekonomistin katılımıyla sonuçlandı. Ankete göre, ekonomistlerin ağustos ayı enflasyon beklentilerinin ortalaması yüzde 2,15 oldu. Ankete katılan ekono mistlerin ağustos ayı için enflasyon beklentileri en düşük yüzde 1,13, en yüksek yüzde 2,75 aralığında yer aldı. Ekonomistlerin 2018 sonu enf lasyon beklentisinin ortalaması ise yüzde 17,95 olarak

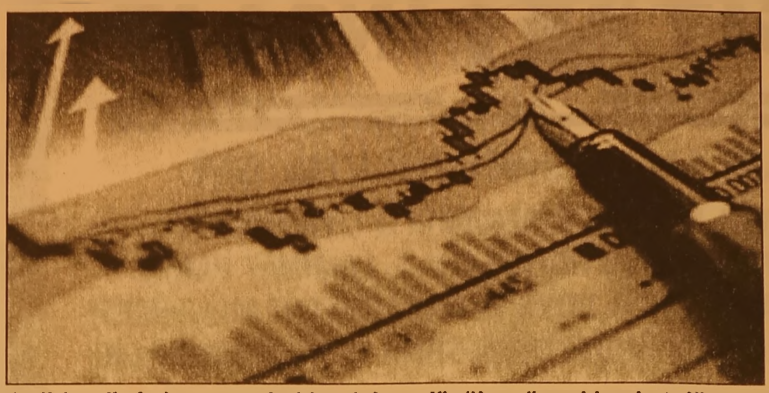

belirlendi. Ankete katılan ekonomistler arasında yıl sonu enflasyon beklentisi en düşük yüzde 15,50, en yüksek yüzde 20,40 oldu. Bir önceki anket döneminde yıl sonu enflasyon beklentisi yüzde 14,64 düzeyinde gerçekleşmişti. Ekonomistlerin ağustos ayı enflasyon beklentilerinin ortala masına (yüzde 2,15) göre, bir önceki ay yüzde 15,85 olan yıllık enflasyonun yüzde 17,73'e yükseleceği hesaplanıyor. Enflasyon, temmuzda bir önceki aya göre yüzde 0,55 artış göstermişti.

Hükümet harekete geçti! Ücretsiz olacak

Normal ya da zorunlu hallerde sezaryenle doğum da özel hastaneler de fark ücreti alınmayacak. Sağlık Bakanlığı ve SGK, konuya ilişkin gerekli çalışmaları başlattı. Hazırlıkların olgun laşmasıyla özel hastane temsilcileriyle görüşmeler başlayacak. Sağlık alanında birçok ülkeye model olan reformlara imza atan Türkiye, kamu hastanelerinin iş yükünün hafifletilmesine yönelik adımlara da devam ediyor. Özel hastanelerde fark ücreti ödemeden kanser cerrahisine ilişkin tedavi yolunu açılmasının ardından, şimdi de özel hastanelerde ücretsiz doğum için hazırlık başlatıldı.

ALTYAPI TAMAMLANACAK

Sağlık Bakanlığı ve Sosyal Güvenlik Kurumu (SGK) yetkilileri tarafından yürütülen çalışma olugnlaştıktan sonra, özel hastane

temsilcileriyle görüşmeler başlatılacak. Gerekli altyapının tamamlanmasının ardından, özel hastanelerde doğum yapmak isteyenler ek ücret ödemeyecek.

1.3 MİLYON BEBEK DOĞDU

Son yıllarda anne ve bebek sağlığı konusunda ciddi gelişmeler yaşanırken, hastane ortamında gerçekleşen doğumların sayısı da ciddi artış gösterdi. Bir yandan hastanelerin doğum birimlerindeki kapasite artırılırken, özel hastanelerde gerçekleşecek doğumlar konu sunda da Sağlık Bakanlığı devreye girdi. Türkiye İstatistik Kurumu verilerine göre, canlı doğan bebek sayısı revize edilen 2016 yılı verisine göre 1 milyon 311 bin 895'ken, 2017 yılında 1 milyon 291 bin 55 oldu. Canlı doğan bebeklerin yüzde 51.3'ü erkek. yüzde 48.7'si kız oldu. Toplam doğurganlık hızı, 2017 yılında 2.07 çocuk olarak gerçekleşti. Toplam doğurganlık hızının en yüksek olduğu il 2017'de 4.29 çocukla Şanlıurfa oldu. Toplam doğurganlık hızının en düşük olduğu il ise 1.31 çocukla Gümüşhane olarak kayıtlara geçti.

Facebook sayfamız : Gemlik Körfez - Güler Ajans

GEMLİK REHBERİ

GEREKLİ TELEFONLAR	
İtfaiye	110
Polis İmdat	155
Jandarma İmdat	156
Jandarma K.	513 10 55
Polis Karakolu	513 18 79
Gar. Kom.	513 12 06

KAYMAKAMLIK	
Kaymakamlık	513 10 51
C.Savcılığı	513 10 53
C.Savcı Yrd.	513 29 54
Emniyet Müd.	513 10 28

ULAŞIM	
Pamukova	513 00 95
DENİZ UÇAĞI	514 84 13
Pegasus Adalar Seyahat	514 83 87
METRO	513 18 72
Ayden Turizm	513 30 77
Güler Turizm	513 10 73
Kardeşoğlu Kazımş	514 48 46
Ankut	514 47 73
Kent Kop	513 01 83

HASTANELER	
Devlet Hastanesi	517 34 00
Sabit Dev. Hast.	513 23 29
Mer.Sağ.Ocağı	513 10 58
Tomokay Tomografi	513 85 39
Acıkadem	280 44 44

TAKSİLER	
Körfez Taksi	513 18 21
Çınar Taksi	513 24 67
Güven Taksi	513 32 40
Gemlik Taksi	513 23 24
Manastır Taksi	517 23 94

RESMİ DAİRELER	
Telefon Arıza	121
UEDAŞ ARIZA	186
UEDAŞ İşletme	513 45 03
Statyum	514 00 95
Orm.Böl.Şef.	513 12 86
Milli Eğt. Md.	513 11 74
Halk Kütüphane	513 13 53
Askerlik Şb.	513 10 57
Karayolları	513 13 08
Liman Baş.	513 11 33
Mal Müd.	513 10 95
Nüfus Md.	513 37 42
Özel İd. Md.	513 15 07
Tapu Sicl. Müd.	513 14 14
Müftülük	513 13 64
Gümrük Md.	524 85 88
Ver. Dairesi Md.	513 10 92
İlçe Tarım Müd.	513 10 45
İlçe Seç. Md.	513 77 73
Halk Eğitim Müd.	513 18 46
İŞ-KUR	513 71 66

BELEDİYE	
Santral	513 45 21 -23
Başkanlık	513 45 20
BUSKİ	514 57 96
İtfaiye	513 23 25
Muhasebe Md.	513 45 21-182
Yazı İşl. Md.	513 45 21-111
Su Arıza	Yalnız 185

DENİZ OTOBÜSÜ	
Bursa	256 77 84
Mudanya	544 30 60
Yenikapı	(212) 516 12 12
Yalova	(226) 811 13 23
İDO İmam Aslan Dinlenme Tes.	513 23 94

VAPUR - FERİBOT	
Yalova	(226) 814 10 20
Topçular	(226) 363 43 19
Eskihisar	(262) 655 60 31

OTOBÜS	
Şehirlerarası Otobüs Terminali	261 54 00 (18 Hat)

DAĞITICILAR	
GEMDAŞ	513 29 29
Aygaz	513 12 95
Habaş	513 16 37
Mogaz	513 75 58
Ergaz	513 88 43
Milangaz	513 22 59
Habaşgaz	513 45 46
Yeni Likitgaz	513 65 00
BP Gaz	514 50 81
Bütünler Likitgaz	513 60 00
Akçagaz	514 88 70
Totalgaz	514 17 00
Akcan Petrol	513 10 19
MAR-PET	513 30 33
Tuncay Otogaz	513 16 45
Beyza Petrol	513 01 03

Gemlik Körfez

GEMLİK'İN İLK GÜNLÜK SİYASİ GAZETESİ

YEREL SÜRELİ YAYIN

YIL : 43 SAYI : 6166

FİYATI : 50 Kr. (KDV Dahil)

Sahibi : Serap GÜLER

Sorumlu Yazı İşleri Müdürü : Kadri GÜLER

İstiklal Cad. Bora Sok. No:5/A

Tel : 513 96 83 GEMLİK

korfezofset@hotmail.com

Yönetim ve Basım Yeri :

GÜLER AJANS

Matbaacılık-Yayıncılık-Reklamcılık Tesisi

İstiklal Cad. Bora Sok. No:5/A GEMLİK

(Dini bayram Günleri ve Pazar günleri yayınlanmaz)

GEMLİK SİNEMA GÜNLÜĞÜ

VENÜS SİNEMASI

FACİA ÜÇLÜ

11.30-14.00-16.15-18.30-20.45

İNANILMAZ AİLE 2

11.30-14.00-16.15-18.30-20.45

SİCCİN 5

11.30-14.00-16.15-18.30-.20.45

513 33 21

YİĞİT İNŞAAT
1987

YAPI MALZEMELERİ LTD. ŞTİ.

BANYO & MUTFAK & SERAMİK & CAM MOZAİK
VİTRİFİYE & BANYO DOLAPLARI & LAMİNAT PARKE
KOMBİ & RADYATÖR & BOYA VE KABA İNŞAAT MALZEMESİ
ISI VE SU YALITIM ÜRÜNLERİ & SIHHİ TESİSAT ÜRÜNLERİ

Adliye Binası Altı Yeni Pazar Cad. No: 98
Tel : 0 224 514 31 64 Fax : 0 224 513 90 41 GEMLİK
www.yigitinsaatgemlik.com

GEMLİK ÖZEL HATEM FEN ve ANADOLU LİSESİ
SAĞLIK MESLEK LİSESİ
9. SINIF KAYITLARINA ÖZEL YÜZDELİK DİLİM BURSU

%0-1.25=%100 EĞİTİM BURSU 4.000 TL
%1.26-3.25=%75 EĞİTİM BURSU 6.500 TL
%3.26-5.25=%50 EĞİTİM BURSU 9.000 TL
%5.26-7.25=%25 EĞİTİM BURSU 11.500 TL
%7.26-10.25=%20 EĞİTİM BURSU 11.750 TL
%10.26-15.25=%15 EĞİTİM BURSU 12.250 TL
15.26-20.00=%10 EĞİTİM BURSU 12.750 TL

Fiyatlarımıza Eğitim, yemek, yayınlar kıyafetler dahildir.

%20 ve üzeri eğitim bursu için okulumuza başvurunuz.

ÖZEL HATEM OKULLARI
GEMLİK FEN VE ANADOLU LİSESİ
0224 514 49 49 - 0535 545 28 87
www.hatemokullari.k12.tr