GÜNLÜK 300 TON
YAĞLIK ZEYTİN İŞLEME KAPASİTESİ

1964
KAVLAK
DOĞANIN HAZİNESİ

YENİ NESİL KONTİNÜ SİSTEM MAKİNELERDE
YÜKSEK VERİMLİ SIKIM!

MARMARA BÖLGESİ'NİN EN BÜYÜK
www.kavlak.com.tr
ZEYTİNYAĞI FABRİKASI

MRK : Umurbey Mh. Yalova Yolu Cd. N:42 Gemlik - BURSA FABRİKA : Umurbey Mh. Yalova Yolu Cd. No:44 Gemlik - BURSA
Şube 1: GEMLİK İSTİKLAL CAD. Şube 2 : OKSİJEN 68 - İSTANBUL YÖNÜ Şube 3 : OKSİJEN 68 -İZMİR YÖNÜ
0 224 514 02 02

Kuruluş:1973

Gemlik Körfez

GEMLİK'İN İLK GÜNLÜK SİYASİ GAZETESİ

1 Eylül 2018 Cumartesi www.gemlikkorfezgazetesi.com 50 Kr.

GEMLİK
B.Y.K
Tüplü Zeytin

B.Y.K. ZEYTİNCİLİK
Gıda San. ve Tic. Ltd. Şti.
Hamidiye Mahallesi Orhangazi Caddesi
Yeni Zeytin Hali No: 24 Gemlik /BURSA
Tel : 0.224 513 06 77 Fax : 513 30 30

Kaymakam Gürbüz Karakuş'un alternatif Bayram kutlamalarını "bozgunculuk" olarak nitelemesine CHP ilçe başkanı Cemil Acar ve Belediye Başkan adayı Mehmet Sertaslan sert yanıtlar verdiler.

Kaymakam Karakuş'un paylaşımına CHP'den tepki

CHP Gemlik İlçe Başkanı Cemil Acar, Gemlik Kaymakamı Gürbüz Karakuş'un sosyal medya hesabından paylaştığı "Millî Bayramlar; Milleti mizin ve devletimizin hep birlikte kutladığı, yasa ile düzenlenen, kader de, kıvançta ve sevinçte ortak payla şım günleridir. Alternatifi ise gayri millî kutlamadır. Millî bayramları sulandır mak için alternatif kutlama yapmak bozgunculuktur!" ifadesine sert tepki gösterdi. Haberi sayfa 2'de

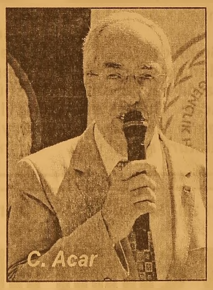
C. Acar

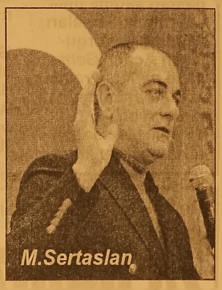
M.Sertaslan

Güne Bakış

Kadri GÜLER
kadri_guler@hotmail.com

Kaymakamın sosyal medya potları devam ediyor

Zafer Bayramının törenleri yapıldığı sırada ilçe dışında olduğum için törenleri izleyemedim.

Ancak, benim yerime bayram törenini Barış ve Özgür Güler kardeşler yaptı.

Onları yavaş yavaş gazeteciliğe alıştırıyorum böylece.

Çektikleri fotoğrafları ve videoları izledim.

Gemliklife de Fevzi Sarıkaya'nın açıklamalarını okudum, fotoğraflarına baktım.

Geçtimiz yıl ki bayram kutlamasından bir farkı olmadığı gördüm.

Vasat bir kutlama.

Laf olsun diye yapılan bir Bayram töreni...

Devamı sayfa 4'de

24 deniz suyu örneğinin 4'ünde tehlike var

Bursa Halk Sağlığı Müdürlüğü tarafından Marmara Denizi'ne kıyısı bulunan Gemlik'te 8, Mudanya'da 9 ve Karacabey'de 3, İznik Gülü kıyısında ise 4 olmak üzere 24 kamp ve plajdan alınan su örneklerinin tahlilerinde 20'sinin değerler altında olduğu ve tehlikeli olduğu bildirildi. Haberi sayfa 2'de

GEMLİK'TE SİGORTACILIĞIN GÜVENİLİR ADRESİ
SAĞLIK SİGORTACILIK
+90 532 414 36 28
+90 224 512 22 39
+90 224 512 22 38
+90 850 304 22 39

TRAFİK SİGORTASI
KASKO
EV VE İŞYERİ YANGIN ve DEPREM SİGORTASI

Merkez : Dr. Ziya Kaya Mah. İstiklal Cd. No: 82/A GEMLİK
Şube : Dr. Ziya Kaya Mah. Sağlık Sok. No: 10/B GEMLİK
erdogansaglik@hotmail.com

İDRAR TAHLİLİ
KAN TAHLİLİ
RÖNTGEN
ULTRASON
UCUZ MAMA
KISIRLAŞTIRMA
OPERASYONLAR
HANVET CLINIC
www.hanvetclinic.com
hanvetclinicgemlik
hanvetveterinerclinic
Asım Kocabıyık Merkez Camii Karşısı
Tel : 0 224 513 51 52 GEMLİK

Kaymakam Gürbüz Karakuş'un alternatif Bayram kutlamalarını "bozgunculuk" olarak nitelemesine CHP ilçe başkanı Cemil Acar ve Belediye Başkan adayı Mehmet Sertaslan sert yanıtlar verdiler.

Kaymakam Karakuş'un paylaşımına CHP'den tepki

CHP Gemlik İlçe Başkanı Cemil Acar, Gemlik Kaymakamı Gürbüz Karakuş'un sosyal medya hesabından paylaştığı *"Millî Bayramlar; Milletimizin ve devletimizin hep birlikte kutladığı, yasa ile düzenlenen, kaderde, kıvançta ve sevinçte ortak paylaşım günleridir. Alternatifi ise gayri milli kutlamadır. Millî bayramları sulandırmak için alternatif kutlama yapmak bozgunculuktur!"* ifadesine sert tepki gösterdi ve Gemlik'te son zamanlarda bayramların eski coşkusunda kutlanmadığını belirterek, gerektiği gibi kutlama yapıl dığında halkın alternatif kutlama arama yacağını belirtti

Gemlik'te adeta baştan sağma milli bayram kutlamaları yapıldığını vurgulayan Acar, *"Gemlik'te milli bayramlar adeta baştan sağma kutlanıyor! 45 dak. – 1 saat en fazla bayram kutla*

ması gerçekleş tiriliyor. Herkes görevini yapması lazım, milli bayramlarımızın hiçbiri rastgele bir gün de seçilmemiştir, hepsinin ayrı ayrı önemi vardır. Gemlik'teki idarecilerin bunun farkına varması ve milli ruhun bütünlüğü açısından bu özel günleri özenli bir şekilde kutlaması gerekmektedir." şeklinde konuştu. .

"Bir tane Atatürk resmi bulamadımız mı?"

Gemlik'te tören alanının vasatlığına da dikkat çeken Acar, *"Çelenk sunmada bir tane Atatürk resmi yok, kutlamaların olduğu meydanda vatandaşlarımızın astığı hariç bir tane bu ülkenin kurucusu Gazi Mustafa Kemal Atatürk'ün resmi yok! Meydanın düzenini sağlayan Gemlik Belediyesi aleni olarak her bayram yaptığı gibi bu bayram da Atatürk'ü unutmuş, aklına gelmemiş. Bu vatandaşımızında tepkisini çekmiştir. Bunun soruşturulma sında yetkili makam ları göreve çağırıyo rum "* dedi.

"Gemlik halkı merak etmesin"

Gemlik halkının önümüz deki sene milli bayramlarının layıkıyla kutlayaca ğını altını çizen Acar açıklamasını şöyle sürdürdü: *"Önümüzde bir yerel seçim var. Sosyal demokrat kadrolarla Gemlik Belediyesi'ni yönetmeye başladı ğımız da, halkımızın özlem duyduğu milli bayram kutlama larını gerçekleş tireceğiz. Vatandaşla rımızın ilçemiz de resmini bile görme ye hasret kaldığı ülkenin kurucusu Ulu Önder Gazi Mus tafa Kemal Atatürk'e saygımızı göstere ceğiz ve onun bize armağan ettiği bay ramları en güzel şekilde kutlayaca ğız"*

SERTASLANDAN TEPKİ

CHP Gemlik Belediye Başkan Adayı Mehmet Sertaslan, Gemlik Kaymakamı Gürbüz Karakuş'un sosyal medya hesabından yaptığı paylaşıma tepki gösterdi. Eski bayramlara yapılan hazırlığa vurgu yaparken, *"Biz bu iktidar döneminde çapulcu da olduk ya, bu nitelendirmelerden ancak gurur duyarım."* dedi

Sertasalan açıklamasını şöyle sürdürdü: *"Bakın Sayın Kayma kamım. Bayramları sıradanlaştı ranlara karşı bir tepki olduğunu ve bu bayramları sıradan laştırdıkları sürece, tepkiler olacaktır. Bu mesajı, Gemlik İlçe Kaymakamı paylaş mış. Kimi kastetti bilmiyorum, çelenk sunma törenini ayrı yapmak zorunda bırakılan bizleri mi? Yoksa başka birile rini mi? Aynı zamanda umursamı yorum da ama bu mesaja, şu cevabı borç olarak görme mek mümkün değil. Bakın Sayın Kayma kam'ım; Bu milletin kurtuluş gününü ve özellikle bu mücadeleye önderlik eden büyük insan Mustafa Kemal Atatürk'ü bu kadar sıradanlaştırır ve iki şık şık bir hayt huyt ile bitirirseniz, bu insanlar kendi kutlamalarını elbette kendileri düzenlerler!"*

ASKERİ GEÇİT TÖRENİ BİLE YAPILMADI

"Eskiden siyasi partiler, bankalar, fabrikalar gelip çelenk bırakırdı o kaldırıldı. Binlerce öğrenci hazırlık yapardı, o da durduruldu! Bayramlarda Atatürk'ün adı bile konuşmalarda geçmez oldu. Muhtemelen hiç ses etmediniz. Bu bayram askeri geçit bile yapılmadı. Ona da sesiniz çıkmadı. Siz, gerçekten bunları yapmış olsaydınız, emin olun bütün yurttaşlarımız koşa koşa gelirdi. Üstelik bir de kendi insanlarımıza bozguncular demişsiniz. Hadi şimdi çık bakalım işin içinden bayramı kutlar gibi yapanlar mı, yoksa kendi bayramlarını kutlamak isteyenler mi bozguncu olan? Biz bu iktidar döneminde çapulcu da olduk ya, bu nitelendirmelerden ancak gurur duyarım"

Gemlik'te sahillerinden alınan su örneklerinin "iyi kalitede" -girilebilir- olduğu Bursa Halk Sağlığı Müdürlüğü'nce açıklandı

24 deniz suyu örneğinin 4'ünde tehlike var

Bursa Halk Sağlığı Müdürlüğü tarafından Marmara Denizi'ne kıyısı bulunan Gemlik'te 8, Mudanya'da 9 ve Karacabey'de 3, İznik Gülü kıyısında ise 4 olmak üzere 24 kamp ve plajdan alınan su örneklerinin tahlilerinnde 20'sinin değerler altında olduğu ve tehlikeli olduğu bildirildi.

100 mililitrede bulunan bakteri sayısının "kılavuz değerler" olarak dikkate alındığı ölçümlerde, "toplam koliform", "fekal koliform" ve "fekal streptokok" parametrelerinin 20 plajda değerlerin altında, 4 plajda ise kılavuz değerle zorunlu değer aralığında olduğu tespit edildi. Toplam sonuçlar kılavuz değerlerin altındaysa "iyi kalite de su (girilebilir)", kılavuz değerle zorunlu değer arasındaysa "orta kalitede su (girilebilir)", zorunlu değerlerin üzerindeyse "kötü kalite de su (girilemez)" demek olduğu bildirildi.

Bursa'nın "iyi ve orta kalite" deniz suyuna sahip sahil ve plajları şöyle:

Gemlik: Narlı Halk Plajı, B.B.B. Küçükkumla Halk Plajı, B.B.B Kurşunlu Hanımlar Plajı, B.B.B. Kumsaz Halk Plajı, Karacaali Gençlik Kampı, Gemsaz Halk Plajı, Hasanağa Gençlik Kampı, Büyükkumla Halk plajlarında 'iyi kalite su'.

Mudanya: B.B.B. Eşkel Halk Plajı, Zeytinbağı Halk Plajı, Kızılay Kampı, Burgaz Altınkum Halk Plajı, Burgaz Halk Plajı, Kumyaka Halk Plajı,B.B.B. Eğerce, B.B.B. Mesudiye Halk Plajlarında 'iyi kalite su' olarak tespit edilirken, Coşkunöz Halk Plajı 'orta kalite su'.

Karacabey: Malkara Halk Plajı, Yeniköy Halk Plajı, Kurşunlu Halk Plajlarında 'iyi kalite su'.

İznik Gölü: Darka Tatil Köyünde 'iyi kalite su' olarak tespit edilirken, Göllüce Halk Plajı, İnciraltı mevkii Halk Plajı, Orhangazi Halk Plajı 'orta kalite su'.

Kalpli paylaşım uyuşturucuları ele verdi

Bursa'da sosyal medya üzerinden uyuşturucu maddeler ile ilgili paylaşım yapa rak insanları özendirdikleri tespit edilen 4 kişi, 5 kilo 600 gram esrar ile yakalandı.
Bursa'da A.Ö. isimli bir şahıs sosyal medya hesabından uyuşturucu maddelerle yaptığı kalbin fotoğrafını paylaştı. Paylaşımı gören Bursa narkotik polisi şahsı takibe aldı. Yapılan takipte şahsın E.Ö., S.K. ve O.Ö. ile birlikte uyuşturucu madde ticareti yaptığını tespit etti.
Bursa Narkotik Suçlarla Mücadele Şube Müdürlüğü ekipleri hem sosyal medyadan özendirici fotoğraf paylaştıkları hem de uyuşturucu madde sattıkları tespit edilen 4 şahsa yönelik operasyon

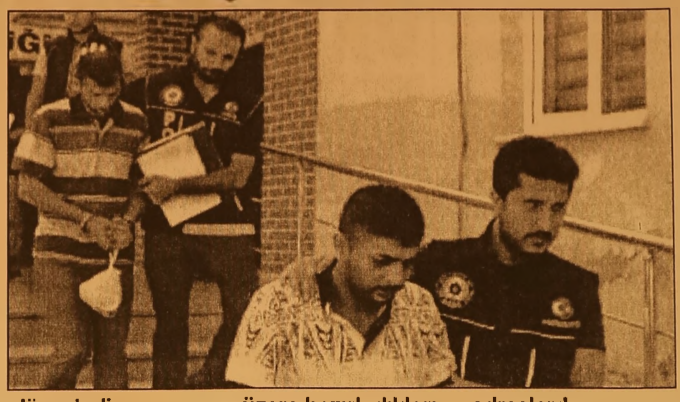

düzenledi. Operasyonda 4 kişinin satmak üzere hazırladıkları 5 kilo 600 gram esrar zulaladıkları adreslerde ele geçirildi. Gözaltına alınan şahısların ikametlerinde de arama yapan ekipler burada da 22 gram esrar maddesi buldu. 4 kişi işlemleri yapılmak üzere emniyete götürüldü. Şahıslardan sosyal medyada paylaşım yapan A.Ö. ile E.Ö. uyuşturucu madde ticareti yapmak suçundan tutuklanırken, S.K. ile O.Ö. adli kontrol şartıyla serbest bırakıldı.

Bursa'da hırsızlık anı kameraya yansıdı

İnegöl'de kimliği belirsiz kadının, marketin önündeki buzdolabından içecekleri çaldığı anlar, güvenlik kamerasınca anbean kaydedildi.
Olay, ilçeye bağlı Orhaniye Mahallesi Hacı Tevfik Sokak'ta meydana geldi. Kimliği henüz belirlenemeyen kadın, araçla markete gelip, yakınına park etti. Marketin önünde bulunan buzdolabını açıp, kola, su ve enerji içeceklerini çalan kadın, aracına yöneldi. Elindeki 7 şişeyle araca binen kadın hırsız, olay yerinden kaçtı.
Olayı son anda fark eden market sahibi Asım Tatlı, aracın peşinden koştu; ancak kadın hırsız, hızla uzaklaştı.
İhbar üzerine olay yerine gelen polis ekipleri, hırsızın yakalanması için çalışma başlattı. Ekipler, marketin güvenlik kamerası kayıtlarını incelemeye aldı. Hırsızlık anının anbean yansıdığı görüntülerde, kadının içecekleri çalarken, rahat tavırları dikkat çekti.

Cami avlusunda bıçaklı dehşet

Bursa'da, cami avlusuna gelen kalabalık grup, husumetli olduğu iddia edilen şahsı tekme tokat darp edip bıçaklayarak olay yerinden uzaklaştı.
Yaşananlar güvenlik kameralarına yansırken, bıçaklanan şahsın hayati tehlikesinin bulunduğu öğrenildi.
Olay, Bursa'nın Yıldırım ilçesi Selçukbey Mahallesi'nde bulunan Akşemsettin Camisi'nde meydana geldi. Edinilen bilgiye göre, Nuri Ö.(35) cami avlusunda bulunan çay bahçesinde oturduğu sırada, iddiaya göre husumetli olduğu kişiler olay yerine 2 otomobille geldi. Nuri Ö.'nün yanına giderek bir süre konuşan 6 şahıs, aniden Nuri Ö.'ye tekme tokat saldırarak darp etmeye başladı. Ne olduğunu anlayamayan Nuri Ö. kendini korumaya çalışırken şahıslardan biri tarafından birçok yerinden bıçakladı. Nuri Ö., yere yığılmasına rağmen darp edilmeye

devam edildi.
Tüm yaşananlar güvenlik kamerasında Nuri Ö.'yü birçok yerinden bıçaklayarak darp eden şahıslar, ayırmaya çalışan vatandaşların da üzerine yürüdükten sonra otomobillere binerek olay yerinden uzaklaştı.
Şahısların uzaklaşmasının ardından olayı gören vatandaşlar sağlık ve polis ekiplerine haber verdi. İlk müdahalesinin olay yerinde yapıldığı Nuri Ö., sağlık ekipleri tarafından Yüksek İhtisas Eğitim ve Araştırma Hastanesi'ne kaldırıldı. Şahsın, hayati tehlikesinin bulunduğu öğrenildi. Tüm bu yaşananlar ise güvenlik kameralarına yansıdı. 2 otomobille olay yerine gelen 6 şahsın, masada oturan Nuri Ö.'nün yanına giderek bir süre konuştuğu, daha sonra aniden saldırdıkları ve bıçaklayarak tekme tokat dövmeye devam ettikleri görüldü.
Olayla ilgili tahkikat başlatan polis ekipleri, şüphelileri yakalamak için geniş çaplı çalışma başlattı.Bursa'da, Nuri Ö.'nün, cami avlusunda dövülüp, bıçaklanmasıyla ilgili Asayiş Şube Müdürlüğü Cinayet Büro Amirliği ekiplerince olaya karıştığı belirtilen 6 kişinin kimliği tespit edildi. Güvenlik kamerası kayıtlarını izleyip, tanıkları dinleyen polis, şüphelilerden B.Ç., kardeşi A.Ç. ve arkadaşları O.G.'yi otomobillerinde seyir halindeyken yakaladı.

KAŞEDE BEKLEMEK YOK
KALİTELİ KAŞELER UYGUN FİYATLARLA
1 SAATTE TESLİM EDİLİR
GÜLER AJANS
MATBAACILIK - YAYINCILIK - REKLAMCILIK

İstiklal Caddesi Bora Sokak No : 5/A
Tel : (0.224) 513 96 83 GEMLİK

Güne Bakış

Kadri GÜLER
kadri_guler@hotmail.com

Kaymakamın sosyal medya potları devam ediyor

Geçtiğimiz yıl olduğu gibi bu yıl da kutlamanın yapıl dığı alanda bir tane Atatürk posterinin olmamasının sizce hiç anlamı yok mu?

Padişah hazretleri sarayında otururken, yurdu düşman işgalinden kurtaran Mustafa Kemal Paşa'yı hain ilan etmesi, idam fermanını imzalamasına karşın, ulusun başına geçen şanlı komutanın başkanlığında sürdürülen Kurtuluş Savaşını, 30 Ağustos 1922 tarihinde de askerimizin canı pahasına kazanılan zaferin yıldönümüne gösterilen ilgisizliğin nedeni nedir?

Gemlik Life'den Fevzi'nin sayfasındaki yazısına Kaymakamımız Gürbüz Karakuş yanıt vermiş.

Bakın Fevzi Sarıkaya ne yazmış:

"Twitterda kendini fenomen zanneden sayın Kayma kamımız, Büyük Taarruzun mimarı ve büyük kahra manı, bize bu toprakları vatan yapan Ulu Önder Mustafa Kemal Atatürk'ü bilmediğini gördüm. Onun ve silah arkadaşlarını, kahramanlarımızı umursamadığını gördüm. İçinden gelerek törene katılmadığını gördüm. Tören bitse de gitsek dediğini hissettim. Twitter hesabından birkaç tweet atmış, ancak hiç birinde Ulu Önder Mustafa Kemal Atatürk ve silah arkadaşlarını zikretmediğini gördüm. Hatta üzerine resmi olmasa da gayri resmi olarak atasına saygısını ve sevgisini gösteren siyasi partilerin yaptığı alternatif törenlere de laf atmış, bu alternatif törenlere katılanlara da bozguncu demiş kendisini kaybederek."

Öğrendiğime göre Fevzi'nin ilk tweetini kaldırmış. O'na şu yanıtı vermiş:

"Gürbüz_ Karakuş 14.sa.

Milli Bayramlar milletimizin ve devletimizin hep birlikte katılacağı yasa ile düzenlenen kaderde, kıvançta ve sevinçte paylaşım günleridir. Alternatif ise gayrı milli kutlamadır. Milli Bayramları sulandırmak için alternatif kutlama yapmak bozgunculuktur."

Kaymakam Karakuş devam etmiş dahası var. İşte yen Gemlik Life den bakabilir.

Görülüyor ki, CHP lilerin milli bayramlarının kutlan ması konusunda AKP hükümetinin başlattığı anti-demokratik uygulamaya karşı- Atatürk heykelini bile vatandaşın çelenk ve çiçek koyamaması gibi- birçok bayram kutlamalarının baside indirilmesi, milli bayram günlerine denk gelen günlerde ya peygamberin doğum günün kutlanması, ya da bu yıl ilk kez yaptıkları gibi Malazgit Zaferini kutlamaları 17 yıl sonra ilk kez akıllarına gelip görkemli kutlayıp, zafer bayramının baside indirme olayları, CHP'lileri alternatif kutlama yap maya itiyor. Bu kutlamalar için resmi izni de alınıyor.

Bir çok parti, ulusal bayram kutlamalarına da Atatürk Anıtına çelenk koyamıyor.

Halk evlerine işyerlerine bayrak asmaz oldu. Askerin resmi geçitleri bile kaldırıldı. Buna tepki verilmez mi?

Kaymakamımız açıkça CHP'lilerin alternatif kutla malarını bozgunculuk ve milli bayramları sulandırma nitelemesi ayıptır, yanlıştır.

CHP'liler Kaymakama gerekli yanıtı vermişler.

Gürbüz Karakuş, daha önce de Cumhurbaşkanlığı sistemi için attığı Twitinde yine pot kırmıştı. Bu yenisi. Bakalım 3 üncüde hangi çömleği kıracak.

Yakından takipteyiz.

NOT: Küçük Kumla sahilinde bayram kutlanmasına izin verilmemiş vatandaşlar ellerinde bayraklar ve bisikletlerle yürüyüş yapmış, Kumtur Sitesi tüm daire lerini bayraklarla donatmış. Bu duyarlı vatandaşları mızı kutlarım.

Büyük marketler, kırtasiyeciler 2018-2019 eğitim ve öğretim yılının açılmasına az zaman kalması nedeniyle her türlü okul ihtiyaçlarını getirerek satışa sundular.

Okul hazırlıkları başladı

17 Eylül günü 2018-2019 eğitim ve öğretim yılının başlaması nedeniyle ilçemizdeki Özdilek, Onur, BİM, ŞOK ve 101 gibi büyük marketler ile ilçemizdeki kırtasiyeciler, öğrencilerin ihtiyacı olan her çeşit malzemeleri satışa sundular. Hafta başından itibaren okul malzemeleri Alışveriş Mağazalarının işletmenin giriş bölümlerine açılan standlarda yer almaya başladı.

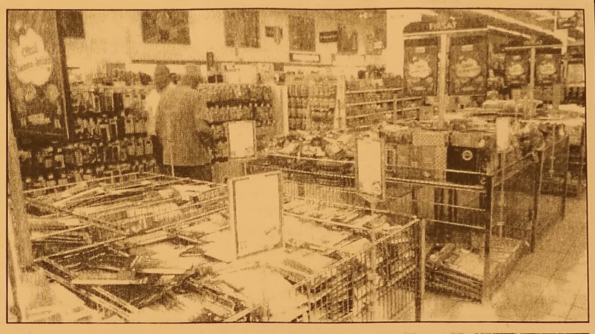

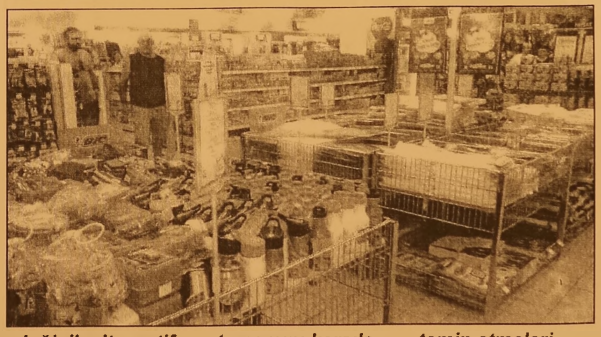

ÖZDİLEK TE BİNLERCE ÇEŞİT OKUL MALZEMESİ

17 Eylül günü başlayacak olan yeni eğitim ve öğretim yılı nedeniyle öğrenci lerin her türlü okul ihtiyaçlarını mağazalarına getirdiklerini söyleyen Özdilek Gemlik Alışveriş Mağazası Sorumlu Müdürü Sedat Kaya, gazetemize yaptığı açıklamada *"Her yıl olduğu gibi bu yıl da okullar açılmadan öğrencilerin okul ihtiyaçları olan her türlü kırtasiye ve giyim malze melerini mağaza mıza getirttik. Binlerce çeşit kırtasiye ürünü ile değişik alternatif ler sunuyoruz. Mağazamızdaki bol çeşit ürün arasından veliler çocuklarının okul ihtiyaçlarının tamamını karşıla yabilirler. Bu konuda sürprizle rimiz de olacaktır. Öğrencilerin okul ihtiyaçlarını okul lar açılmadan temin etmeleri ailelerini men faatlerinedir. Mağazamızdaki zengin çeşitlerimizi görebilirler"* dedi.

Gemlik Körfez
ABONE OLDUNUZ MU?
ABONE OLUN OKUYUN OKUTUN

Facebook sayfamız : Gemlik Körfez - Güler Ajans

KAYIP
R6/11028156 SERİ NOLU VERA DELTA YAZAR KASA RUHSATIMI KAYBETTİM. HÜKÜMSÜZDÜR.
FATMA NİLGÜN ELÜSTÜ

Gemlikspor 6 takım ile Basketbol liginde ilçemizi temsil ediyor

2018-2019 Basketbol sezonunda ilçemizi 6 Takım ile Bursa'da temsil edecek olan Gemlikspor, 2008 doğumluların oynadığı U11 liginde ilçemizi temsil eden tek takım olması ile göze çarptı. Yıllardır alt yapıda bir çok oyuncu yetiştiren ve gerek ilçemizin diğer takımlarına, gerek se ilçe dışındaki kulüplere başarılı oyuncular yetişti ren, basketbolda ekol olan Gemlikspor genç takımı Kaan Sönmez'i transfer etti. Gemlikspor alt yapısında yetişen başarılı gard, geçen yıl İnegöl Çarşı Spor ile anlaşmış ve takımının Klasman Şampiyonu olmasında önemli rol almıştı. Bu yıl tekrar Gemlikspor forması giymekten mutluluk duyaca ğını belirten Kaan Sönmez, *"Yuvama döndüğüm için mutluyum"* dedi. Basketbolda en fazla takım ile ilçemizi temsil eden Gemlikspor'umuzun

rakipleri belli oldu.

Büyük Erkekler B Ligi

1-Gemlik Spor Kulübü
2-Bursa Basket Spor Kulübü
3-Orhangazi Gençlik Spor Kulübü
4-Gemlik Gücüm Spor Kulübü
5-Altınok Spor Kulübü
6-Aline Gençlik Spor Kulübü
7-Tophane Rotary Spor Kulübü
8-Nilüfer 1987 Spor Kulübü
9-MG Spor Kulübü
10-MKP Belediye Spor Kulübü
11-Gümrükgücü Spor Kulübü

U18 Genç Erkekler B Ligi Yeşil Grup

1- Gemlik Spor Kulübü
2-Bursa Basket (B) Spor Kulübü
3-MG (B) Spor Kulübü
4-Fastline Gençlik (A) Spor Kulübü
5-İnegöl Çarşı Spor Kulübü
6-Karacabey Belediye Spor Kulübü
7-Oksijen Gençlik (B) Spor Kulübü

U16 Yıldız Erkekler B Ligi Kırmızı Grup

1-Gemlik Spor Kulübü
2-Bursa Kolejliler Spor Kulübü
3-Anadolu Asya Spor Kulübü
4-MG (B) Spor Kulübü
5-Orhangazi Belediye Spor Kulübü
6-Can Altıntığ Spor Kulübü

U14 Küçük Erkekler B Ligi Yeşil Grup

1-Gemlik Spor Kulübü
2-Fastline Gençlik Spor Kulübü
3-Karacabey Belediye Spor Kulübü
4-Nilüfer (B) Spor Kulübü
5-Bursaspor
6-Ege Yıldızları Spor Kulübü

U12 Minik Erkekler B Ligi Kırmızı Grup

1-Gemlik Spor Kulübü
2-Fastline Gençlik Spor Kulübü
3-İnegöl Belediye Spor Kulübü
4-Bursa Kolejliler Spor Kulübü
5-Sınav Okulları Spor Kulübü

U11 Minik Erkekler A Ligi

1-Gemlik Spor Kulübü
2-Mg Spor Kulübü
3-My Spor Kulübü
4-Oksijen Gençlik Spor Kulübü
5-Bursa Yıldızları Spor Kulübü
6-Genç Saray Spor Kulübü
7-Yenişehir Gelişim Spor Kulübü
8-Can Altıntığ Spor Kulübü
9-Şahinkaya Koleji Spor Kulübü
10-Altınok Spor Kulübü
11-Büyükşehir Belediye Spor Kulübü
12-Nilüfer Spor Kulübü
13-Örnek Kolej Spor Kulübü

KAŞEDE BEKLEMEK YOK
KALİTELİ KAŞELER UYGUN FİYATLARLA
1 SAATTE TESLİM EDİLİR
GÜLER AJANS
MATBAACILIK - YAYINCILIK - REKLAMCILIK

İstiklal Caddesi Bora Sokak No : 5/A
Tel : (0.224) 513 96 83 GEMLİK

SPOR KÖŞESİ

Haydar YİĞİT

YENİ SEZON BAŞLADI

U19 ve U15 yaş yeni sezon maçları öncelikli olarak başladı. Birinci küme takımlarımız büyükler kategorisine dahil dört takımımızla çalışmalara start verdi. Gemlik Bele diyesi'nden Hami diye Mahallesine bir spor tesisi daha.

U19 ikinci küme birinci grubunda yer alan dört Gemlik takımının maçları Salı günü başladı. Birinci grupta dört Gemlik iki Orhanga zi, üç İznik takımı bulunuyor. Statü gereği ilk maçını Umursporla oynayan Gemlikspor maçı kazanmasını bildi. Centilmenliğin ön plana çıktığı maçın ilk yarısında başa baş mücadele vardı.

İkinci yarı Umursporun kondüsyon eksiği açığa çıkınca avantaj Gemlikspor'a geçti.

Mücadele olarak oyundan düşen Umurspor maçı da Gemlikspor'a vermiş oldu. Gemlikspor oyuncularının uzun zamandan beri beraber oynamaları büyük avantaj. Aradaki farkı hemen belli ediyorlar.

Gemlikspor adeta makina düzeninde oynadı. Tüm oyuncular ellerinden geleni yapmaya çalıştı lar. Maçı kazanma adına herşeyi yaptılar. Ama tam olarak yeterli değiller. İleride daha iyi olacaklar.

Diğer takımımız Çotanakspor ise Yeniköy spora kendi sahasında 3-1 mağ lup oldu.

Çotanaksporun yenilmesinde en büyük etken iki kırmızı kart görmeleri. Sezonun ilk maçında kırmızı kart görmek çok kötü. Kırmızı kart gören sporcular takımlarını sahada eksik bırakıyorlar. Maç onbire-onbir bitse Çotanakspor maçı kazanırdı. Kırmızı kart gören sporcular takımları na eksik bıraktılar.

U15 yaş liğinde ise Belediyespor deplas manda Dikkaldırım sporla 2-2 berabere kaldı. Altın ayaklar deplasmandan farklı kazanarak döndüler. Rakiplerine tam bir düzine gol attılar. Yeni kurulan Güvenspor ise deplasman da rakibini ilk resmi maçında 9-2 yenmeyi başardı. Güvenspora hayırlı olsun diyoruz.

Gemlik Belediyesi Hamidiye Mahalle si'ne bir halı saha daha yaptı. Çınar Ortaokulu ve Roda İmam Hatip Orta okulu yanına yapılan halı sahadan bu bölgenin gençleri yararlanacak.

Gemlik Belediyesi ilçemiz gençliğinin hizmetine bir tesis daha kazandırıyor. Refik Yılmaz başkan ve ekibini tebrik ediyorum. İlçemizin hemen hemen her mahallesine spor tesisi yaptılar. Gençler fazla enerjilerini buralarda harcayacaklar. Belki tam olarak yeterli değil ama eskiye göre bence bayagı iyi durumdayız. Semtlere ya da mahallelere yapılan sahalar küçük ebatlı oyun yerleri. Takım antremanına uygun değil. Ama o yörenin çocuklarına oyun için uygun yerler.

Şu an Gemlik'te 10 değişik takım ve yaş grubu aynı anda antreman yapıyor. Genelde aynı saatler antreman için isteni yor. Tabii mevcut imkanlar yeterli değil.

Ancak sosyal yaşamdaki halı saha ile tenis kortu birleş tirilip oradan da bir halı saha yapılsa iki takımın daha antreman sorunu çözülür. Orada fazla masrafta yok. Hemen yapılabilir.

Birinci amatör kümede oynayacak olan Gemlikspor, Vefaspor, Çotanakspor ve Umurspor hazırlık antremanlarına başladı. Vefaspor mevcut kadrosuna çok iyi transferler yaparak kadrosunu güçlendirdi. Şampiyonluğun en büyük adayı Vefa spor gözüküyor. Başlarında çok tecrübeli Fikret Hocamda bulunuyor. İnşallah lig sonunda şampiyonluk ipini gögüsleyecekler. Başarılar Vefaspor. Yolun sonu şampiyoluk olsun.

Bahadır Hocam ve Ömer Hocam Çotanakspor da göreve başladılar.

Ellerinde genç bir takım var. Geneli Gemlikli çocuklar. Sporcular Bahadır ve Ömer Hocayı çok seviyorlar.

İnşallah onlarda başarılı olacaklar. Camiayı sevindiren sonuçlar almalarını temenni ediyorum.

Umurspor genelde kendi yetiştirdikleri çocuklarla sahaya çıkacaklar.

Eskiden oynayan birkaç tecrübeli ağabeyi takımda bıraktılar.

Umursporun da başarılı olmasını diliyoruz.

Gemlikspor'a gelince takımın yükünü çekecek 6-7 futbolcuyu dışarıdan aldılar.

Takımın yüzde sekseni Gemlikli çocuklardan oluşuyor. Yaşları genç ve mücadeleci çocuklar oynayacak. İddia ediyorum Bursa'nın en iyi teknik kadrosuna sahibiz.

Teknik kadro antrenörden ziyade daha çok ağabeyi gibi. Sporcular teknik kadroyu Çotanaksporda olduğu gibi çok seviyorlar.

Takım olma havası üst seviyede.

İdarecilerin hepsi çok heyecanlı.

Birbirlerine çok saygılılar. Gerek genç takımın gerekse A takımın antremanında tam kadro yer alıyorlar. Ben böyle bir şey görmedim.

Bu takımın başarısız olması imkansız gibi gözüküyor.

Naim Süleymanoğlu Spor Salonu inşaatı devam ediyor

Gemlik Belediyesi tarafından 1200 öğrencinin eğitim ve öğretim gördüğü 11 Eylül İlkokulunun bahçesinde yapımı devam eden Naim Süleymanoğlu Spor Salonunda çalışmalar hız kesmiyor.

Yıl sonuna kadar tamamlanması planlanan proje, sportif aktivitele rini düzenleyebilmeleri için öğrencilerin hizmetine sunulacak.

Tam donanımlı olarak yapılan Naim Süleyman oğlu Spor Salonu, öğrencilere olumsuz hava şartlarından etkilenmeden spor yapma imkânı verecek.

785 metrekare kapalı alana sahip salonda 14x26 metre ebatlarında basketbol sahası, bu saha ile ortak kullanımlı 9x18 metre ölçülerinde voleybol sahası yer alacak.

Spor salonunda 170 kişilik tribün, antrenör odası, hakem odası, soyunma odaları, duşlar ve WC'ler bulunacak.

Salonda ayrıca FİBA onaylı ahşap parke zemin kaplaması uygulanacak.

Naim Süleyman oğlu Spor Salonu için okulun yanın daki iki binanın kamulaştırıldığını, okul bahçesinin küçülmemesi için de ayrıca iki binanın daha kamulaştırıldığını anlatan Gemlik Belediye Başkanı Refik Yılmaz, *"Her şey gelece ğimizin teminatı çocuklarımız ve gençlerimiz için"* dedi.

Gemlik'te futbol kulüplerinin daha bir iki yıl öncesine kadar antrenman için bile Bursa'ya gittiğini anımsatan Başkan Yılmaz, ilçeye 18 halı saha, özel sektör işbirli ğiyle de 8 okul yaptıklarını açıkla yarak, yatırımların cami ve sağlık ocaklarıyla sürdü günü söyledi.

Gençlere yapılan yatırımın doğrudan geleceğe yapıldığı nı ve en doğru yatırım olduğunu vurgulayan Başkan Yılmaz, Özdilek Cevdet Aynur Mayruk Kız İ.H.L Semanur Erdoğan Spor Salonu ve Şükrü Şenol İlkokulu Abdullah Tayyip Olçok Spor Salonlarında da çalışmaların aralık sız devam ettiğini belirterek, Gemlik'i bir spor kenti haline getirmek ve yeni sportif başarılar elde etmek için gerekli olan tesisleşme çalışmalarının devam edeceğini sözlerine ekledi.

Gemlik Körfez
GEMLİK'İN İLK GÜNLÜK SİYASİ GAZETESİ

Bayramda kartlarla 6 milyar TL harcama yapıldı

Bankalararası Kart Merkezi, Kurban Bayramı verilerini açıkladı. Bayramda kartlarla 6,1 milyar liralık ödeme yapılırken en fazla kartlı ödeme artışı seyahat acenteleri, akaryakıt ve hava yolları sektörlerinde gerçekleşti. Kullanıcıların vakit kaybetmeden ve güvenli biçimde ödeme yapmasını sağlayan kartlar, Kurban Bayramı'nda da hayatımızı kolaylaştırmayı sürdürdü.

Bankalararası Kart Merkezi (BKM) verilerine göre, 20-24 Ağustos tarihlerine denk gelen Kurban Bayramı ve arife gününde kartlarla 6,1 milyar TL tutarında ödeme yapıldı. Bu değer, 2017 yılının Kurban Bayramı'na göre kartlı ödemelerde yüzde 23 oranında büyüme olduğunu gösteriyor.

KARTLI ÖDEMELERİN YARISI MARKET, AKARYAKIT VE GİYİMDE GERÇEKLEŞTİ

Sektörel bazda incelendiğinde ise ödemelerin 2,9 milyar TL'si yani yüzde 47'si market, akaryakıt istasyonları ve giyim sektöründe gerçekleşti. En fazla harcama yapılan market sektörü toplam kartlı ödemelerin yüzde

20'sini oluştururken akaryakıt istasyonları yüzde 17'sini, giyim sektörü ise yüzde 10'unu oluşturdu. Toplam kartlı ödemelerin neredeyse yarısı bu 3 sektörde gerçekleşirken yemek sektörü kartlı ödemelerin yüzde 8'ini, konaklama sektörü ise yüzde 5'ini oluşturarak en fazla harcama yapılan sektörler arasında yer aldı.

ARTIŞ SEYAHAT ACENTELERİNDE

Kurban Bayramı'nda yapılan kartlı ödemeler 2017 yılı Kurban Bayramı'nda yapılan kartlı ödemelerle karşılaştırdığında, bu yıl Kurban Bayramı'nda 9 günlük tatil olmasının da etkisiyle beraber en fazla artışın yüzde 50 ile seyahat acenteleri sektöründe gerçekleştiği görülüyor. Seyahat acenteleri sektörünü yüzde 44 artışla akaryakıt istasyonları ve yüzde 34 artışla hava yolları sektörleri takip ederken yüzde 32 artışla çeşitli gıda sektörü ve yüzde 30 artışla yemek sektörü geçen yıla göre en fazla artış gösteren diğer sektörler arasında yer aldı.

KARTLI ÖDEMELERİN YARISI ARİFE GÜNÜNDE YAPILDI

Arife gününde yaklaşık 2,4 milyar TL'lik kartlı ödeme yapılırken, bu tutar Kurban Bayramı'nda toplam 5 günde yapılan ödemelerin yaklaşık olarak yarısını oluşturdu. Pazartesi günü en fazla kartlı işlemin gerçekleştiği saat aralığı 15.00-16.00 olurken en fazla işlemin yapıldığı dakika ise 15.43 oldu.

Bedelli askerlik yapacaklara müjde! O süre düşüyor

Bedelli askerlikte celp sürecinin başlamasıyla yeni bir detay daha ortaya çıktı. Bedelli askerlerin gidecekleri yerlere göre yol izni de verileceği ve bu sürenin askerlik süresinden düşeceği öğrenildi. Bedelli askerlik uygulamasına ilişkin celp takvim süreci işliyor. Bedelli askerlikten faydalanacakların birinci celp döneminde gönderilecekleri birlikler belirlendi. Yükümlüler, bilgilere e-Devlet sistemi üzerinden ulaşabilecek. Öte yandan bedelli askerlikten yararlanacak kişileri sevindirecek bir bilgi daha geldi. On binlerce kişinin merakla beklediği haber geldi. Bedelli askerlik uygulamasının birinci celp döneminde temel askerlik eğitimi verilecek olan birlikleri e-devlet sistemi üzerinden yayımlandı. Alınan karar doğrultusunda ilk 12 bin yükümlü 15 Eylül'de birliklerine sevk edilecek. Yükümlüler, temel askerlik eğitimi alabilecekleri birlikleri sistem üzerinden öğrenebilecek. Bilgiler ayrıca yükümlülerin, adlarına kayıtlı cep telefonlarına da mesaj olarak gönderilecek.. Öte yandan bedelli askerlikten şu ana kadar yararlananların sayısı da belli oldu. 26 günde 405 bin kişi başvuru yaparken, bu önceki 5 bedelli askerlikten yararlananların toplam sayısını aştı. 3 Ağustos'ta başlayan bedelli başvuruları 3 Kasım'a kadar yapılabilecek.

Facebook sayfamız : Gemlik Körfez - Güler Ajans

GEMLİK REHBERİ

GEREKLİ TELEFONLAR

İtfaiye	110
Polis İmdat	155
Jandarma İmdat	156
Jandarma K.	513 10 55
Polis Karakolu	513 18 79
Gar. Kom.	513 12 06

KAYMAKAMLIK

Kaymakamlık	513 10 51
C.Savcılığı	513 10 53
C.Savcı Yrd.	513 29 54
Emniyet Müd.	513 10 28

ULAŞIM

Pamukbaşı	612 00 25
DENİZ UÇAĞI	513 88 13
Pegasus Akmiş Seyahat	514 83 83
METRO	513 13 13
Aydın Turizm	513 20 77
Süzer Turizm	513 10 72
Kanberoğlu-Esadaş	514 48 48
Anıtur	514 47 71
Kamil Koç	612 01 63

HASTANELER

Devlet Hastanesi	517 34 00
Sahil Dev. Hast.	513 23 29
Mer.Sağ.Ocağı	513 10 68
Tomokay Tomografi	513 65 29
Acıbadem	280 44 44

TAKSİLER

Körfez Taksi	513 18 21
Çınar Taksi	513 24 67
Güven Taksi	513 32 40
Gemlik Taksi	513 23 24
Manastır Taksi	517 33 94

RESMİ DAİRELER

Telefon Arıza	121
UEDAŞ ARIZA	186
UEDAŞ İşletme	513 45 03
Statyum	514 00 95
Orm.Böl.Şef.	513 12 86
Milli Eğt. Md.	513 11 74
Halk Kütüphane	513 13 53
Askerlik Şb.	513 10 57
Karayolları	513 13 08
Liman Baş.	513 11 33
Mal Müd.	513 10 95
Nüfus Md.	513 37 42
Özel İd. Md.	513 15 07
Tapu Sicl. Müd.	513 14 14
Müftülük	513 13 64
Gümrük Md.	524 85 86
Ver. Dairesi Md.	513 10 92
İlçe Tarım Müd.	513 10 45
İlçe Seç. Md.	513 77 73
Halk Eğitim Müd.	513 18 46
İŞ-KUR	513 71 66

BELEDİYE

Santral	513 45 21 -23
Başkanlık	513 45 20
BUSKİ	514 57 96
İtfaiye	513 23 25
Muhasebe Md.	513 45 21-182
Yazı İşl. Md.	513 45 21-111
Su Arıza	Yalnız 185

DENİZ OTOBÜSÜ

Bursa	256 77 84
Mudanya	544 30 60
Yenikapı	(212) 516 12 12
Yalova	(226) 811 13 23
İDO İmam Aslan Dinlenme Tes.	513 23 94

VAPUR - FERİBOT

Yalova	(226) 814 10 20
Topçular	(226) 383 43 19
Eskihisar	(262) 655 60 31

OTOBÜS

Şehirlerarası Otobüs Terminali	261 54 00 (18 Hat)

DAĞITICILAR

GEMDAŞ	513 29 29
Aygaz	513 12 95
Habaş	513 16 37
Mogaz	513 75 58
Ergaz	513 88 43
Milangaz	513 22 59
Habaşgaz	513 45 46
Yeni Likitgaz	513 65 00
BP Gaz	514 59 81
Bütünler Likitgaz	513 80 00
Akçagaz	514 88 70
Totalgaz	514 17 00
Akcan Petrol	513 10 79
MAR-PET	513 30 33
Tuncay Otogaz	513 16 45
Beyza Petrol	513 01 03

Gemlik Körfez
GEMLİK'İN İLK GÜNLÜK SİYASİ GAZETESİ

YEREL SÜRELİ YAYIN
YIL : 43 SAYI : 6167
FİYATI : 50 Kr. (KDV Dahil)
Sahibi : Serap GÜLER
Sorumlu Yazı İşleri Müdürü : Kadri GÜLER
İstiklal Cad. Bora Sok. No:5/A
Tel : 513 96 83 GEMLİK
korfezofset@hotmail.com
Yönetim ve Basım Yeri :
GÜLER AJANS
Matbaacılık-Yayıncılık-Reklamcılık Tesisi
İstiklal Cad. Bora Sok. No:5/A GEMLİK
(Dini bayram Günleri ve Pazar günleri yayınlanmaz)

GEMLİK SİNEMA GÜNLÜĞÜ
VENÜS SİNEMASI
FACİA ÜÇLÜ
11.30-14.00-16.15-
18.30-20.45
İNANILMAZ AİLE 2
11.30-14.00-16.15-
18.30-20.45
SİCCİN 5
11.30-14.00-16.15-
18.30-.20.45
513 33 21

YİĞİT İNŞAAT

1987

YAPI MALZEMELERİ LTD. ŞTİ.

BANYO & MUTFAK & SERAMİK & CAM MOZAİK
VİTRİFİYE & BANYO DOLAPLARI & LAMİNAT PARKE
KOMBİ & RADYATÖR & BOYA VE KABA İNŞAAT MALZEMESİ
ISI VE SU YALITIM ÜRÜNLERİ & SIHHİ TESİSAT ÜRÜNLERİ

Adliye Binası Altı Yeni Pazar Cad. No: 98
Tel : 0 224 514 31 64 Fax : 0 224 513 90 41 GEMLİK
www.yigitinsaatgemlik.com

GEMLİK ÖZEL HATEM FEN ve ANADOLU LİSESİ
SAĞLIK MESLEK LİSESİ
9. SINIF KAYITLARINA ÖZEL YÜZDELİK DİLİM BURSU

%0-1.25=%100 EĞİTİM BURSU 4.000 TL

%1.26-3.25=%75 EĞİTİM BURSU 6.500 TL

%3.26-5.25=%50 EĞİTİM BURSU 9.000 TL

%5.26-7.25=%25 EĞİTİM BURSU 11.500 TL

%7.26-10.25=%20 EĞİTİM BURSU 11.750 TL

%10.26-15.25=%15 EĞİTİM BURSU 12.250 TL

15.26-20.00=%10 EĞİTİM BURSU 12.750 TL

Fiyatlarımıza
Eğitim, yemek, yayınlar
kıyafetler dahildir.

%20 ve üzeri
eğitim bursu
için okulumuza
başvurunuz.

ÖZEL HATEM OKULLARI
GEMLİK FEN VE ANADOLU LİSESİ

0224 514 49 49 - 0535 545 28 87
www.hatemokullari.k12.tr

GÜNLÜK 300 TON
YAĞLIK ZEYTİN İŞLEME KAPASİTESİ

KAVLAK
DOĞANIN HAZİNESİ

YENİ NESİL KONTİNÜ SİSTEM MAKİNELERDE
YÜKSEK VERİMLİ SIKIM!

MARMARA BÖLGESİ'NİN EN BÜYÜK
www.kavlak.com.tr
ZEYTİNYAĞI FABRİKASI

MRK : Umurbey Mh. Yalova Yolu Cd. N:42 Gemlik - BURSA FABRİKA : Umurbey Mh. Yalova Yolu Cd. No:44 Gemlik - BURSA
Şube 1: GEMLİK İSTİKLAL CAD. Şube 2 : OKSİJEN 68 - İSTANBUL YÖNÜ Şube 3 : OKSİJEN 68 -İZMİR YÖNÜ
0 224 514 02 02

GemlikKörfez

Kuruluş:1973

GEMLİK'İN İLK GÜNLÜK SİYASİ GAZETESİ

3 Eylül 2018 Pazartesi www.gemlikkorfezgazetesi.com 50 Kr.

B.Y.K. ZEYTİNCİLİK
Gıda San. ve Tic. Ltd. Şti.
Hamidiye Mahallesi Orhangazi Caddesi
Yeni Zeytin Hali No: 24 Gemlik /BURSA
Tel : 0.224 513 06 77 Fax : 513 30 30

Balıkçılar 4 aylık dinlenmeden sonra 1 Eylül günü denize açıldılar.

Balık av sezonu bereketli başladı

Güne Bakış

Kadri GÜLER
kadri_guler@hotmail.com

Kayıt zamanı..

Türkiye de eğitim aileler için bir stres kaynağı.

Yeni eğitim ve öğretim yılının başlaması az kalması nedeniyle okullara kayıt zamanı geldi çattı.

Gemlik'te yeni özel okullar bu yıl kapılarını öğrencilerine açacak.

Sınav Kolej yeni binasında lise öğrencile rinin kayıtlarını yaparken, Hasan Çetin Lisesi de Umurbey Sanayi Bölgesi'nde yeni okulunu tamamlayarak, kayıtlara başladı. Duyuruları bilbaodlarda yerini aldı. Devamı sayfa 4'de

2018-2019 yeni av sezonu 1 Eylül günü başladı. Balıkçılar 4 aylık dinlenme ve onarım döneminden sonra ağlarını denize attılar. Yeni sezonun bereketli geçmesini dileyen S.S. Gemlik Su Ürünleri Kopera tifi Başkanı Zeki Ha zer, denize açıl dıkla rını ve bu yıl önce- likle hamsi, palamut ve lüferin bol olaca ğından umutlu olduklarını söyledi. Haberi sayfa 2'de

Kaymakamlığın AB projesi onaylandı

Konuk gençler, halk müziklerini Gemlik halkına açık alanda verilecek bir konser ile sergileyecekler. Kaymakam Gürbüz Karakuş, "İlçemizin ev sahipliği yapaca ğı bu proje sadece ülkemizde değil Avru pa'da da ses getirecektir" dedi. Syf 2'de

GEMLİK'TE SİGORTACILIĞIN GÜVENİLİR ADRESİ
SAĞLIK SİGORTACILIK
TRAFİK SİGORTASI
KASKO
EV VE İŞYERİ YANGIN ve DEPREM SİGORTASI
+90 532 414 36 28
+90 224 512 22 39
+90 224 512 22 38
+90 850 304 22 39
Merkez : Dr. Ziya Kaya Mah. İstiklal Cd. No: 82/A GEMLİK
Şube : Dr. Ziya Kaya Mah. Sağlık Sok. No: 10/B GEMLİK
erdogansaglik@hotmail.com

İDRAR TAHLİLİ
KAN TAHLİLİ
RÖNTGEN
ULTRASON
UCUZ MAMA
KISIRLAŞTIRMA
OPERASYONLAR
HANVET CLINIC
www.hanvetclinic.com
hanvetclinicgemlik hanvetveterinerclinic
Asım Kocabıyık Merkez Camii Karşısı
Tel : 0 224 513 51 52 GEMLİK

Balıkçılar 4 aylık dinlenmeden sonra 1 Eylül günü denize açıldılar.

Balık av sezonu bereketli başladı

2018-2019 yeni av sezonu 1 Eylül günü başladı. Balıkçılar 4 aylık dinlenme ve onarım döneminden sonra ağlarını denize attılar.
Gemlik ve çevre köylerde balıkçılar yapan balıkçılar 31 Ağustos cumartesi günü son hazırlıklarını bitirerek gece saat 24.oo de denize açıldılar. Yeni sezonun bereketli geçmesini dileyen S.S. Gemlik Su Ürünleri Koperatifi Başkanı Zeki Hazer, denize açıldıklarını ve bu yıl öncelikle hamsi, palamut velüferin bol olacağından umutlu olduklarını söyledi. Hazer, şöyle konuştu: *"Gemlik Körfezinde binin üzerinde balıkçı bu meslekten evlerine ekmek götürüyor. Uzun süren balık yasakları nihayet bitti. Balıkçı kardeşlerimiz denize açıldı. İlk günler vasat geçse de, bu yıl Karadeniz'de bol hamsi ve palamut olduğunun haberlerini alıyoruz. İnşallah çinekop ve lüfer de bu yıl bol olursa, hem balıkçılar kazanır, hem de halkımız bol balık yer."*

YASAKLARLA ETKİN MÜCADELE EDİLDİ

Hazer açıklamasında, Kooperatif olarak Gıda Tarım ve Hayvancılık Bakanlığı Sü Ürünleri Daire Başkanlığına yaptıkları başvurular sonucu Kapaklı, Sarıburun ve Kurşunlu'dan Gemlik'e doğru gırgırla balık avcılığını yasaklattıklarını, trol, ve lamba ile etkin mücadele yapıldığı için bu sezon bol ürün beklediklerini söyledi. Bol balığın 10-15 gün sonra ağlara takılacağını da belirten Gemlik Su Ürürleri Kooperatifi Başkanı Zeki Hazer, *"Balık yasaklarına uyulduğunda, bereketli bir sezon kaçınılmaz olur. Bu mücadelenin sürekli yapılmasını bekliyoruz. Son zamanlarda kaçak avlamanın üzerine iyi gidildiği için Körfezde kaçakçılık azaldı."* dedi.

VİRA BİSMİLLAH

Öte yandan, Bursa Büyükşehir Belediye Başkanı Alinur Aktaş, cumartesi günü Bursa Hikmet Şahin Su Ürünleri Hali'nde balıkçılarla biraraya geldi. Başkan Aktaş, *'Vira Bismillah'* diyerek sezonu açan balıkçılara bereketli bir sezon diledi. Aktaş, sabahın erken saatlerinde gerçekleştirdiği hal ziyaretine, Tarım A.Ş. Genel Müdür Vekili Fetullah Bingül de eşlik etti. Bursa'da, balık sezonu dualarla, bolluk ve bereket dilekleriyle açtı. Bursa Büyükşehir Belediye Başkanı halde esnaflarla sohbet ederek, *"Vira Bismillah' diyerek sezonu açtık. Buradaki 22 balıkçı esnafımızın bulunduğu mekanda, çalışmalara ve bu güzel günün heyecanına şahit olalım istedik. Hali'mizde hareket başladı. Denizlerde 1 Eylül'de başlayan ve 15 Nisan 2019'a kadar sürecek yaklaşık 7,5 aylık yeni sezonun bereketli geçmesini diliyorum. 'Vira Bismillah' diyerek denizlere açılacak balıkçılara bolluk ve bereket dolu hayırlı bir sezon temenni ediyorum"* dedi.

DENETİMLER SÜRÜYOR

Başkan Aktaş, halde yapılan denetimler de ürünlerin boy, zaman ve av yasaklarının göz önünde bulundurulduğunu belirterek, *"Vatandaşlarımız emin olabilirler ki, burada her gün, su ürünleri denetimleri yapılıyor. '1380 Sayılı Su Ürünleri Kanunu'na aykırı durumlarda da ürünlere el konuluyor. 2015 yılından bu yana denetimlerde, 30 bin 178 kg balığa el konulmuş. El konulan ürünlerin mevcut durumları dikkate alınarak işlem yapılıyor. Halimize 140 tür civarın da su ürünleri giriş yapıyor"* dedi.
Küresel ısınmanın etkisiyle balıkların üreme ve büyüme dönemlerinde sorunların arttığına işaret eden Başkan Aktaş, *"Sürdürülebilir balıkçılık açısından, balık türlerinin neslinin devamı noktasında bizler de elimizden geleni yapıyoruz. Burada esnaflarla yaptığımız görüşmelerde balık satış noktaları ve en küçük yasal avlanma boyu konusuna dikkat çekildi. Halde mesai dışı denetimlerimiz de rutin hale getirilecek"* şeklinde konuştu.

Avrupa Birliği Başkanlığına sunulan Erasmus+Gençlik Değişim Programına Türkiye, Fransa, Litvanya ve Romanya'dan 45 öğrenci 10 gün süreyle Gemlikte konuk olacaklar.

Kaymakamlığın AB projesi onaylandı

Konuk gençler, halk müziklerini Gemlik halkına açık alanda verilecek bir konser ile sergileyecekler. Kaymakam Gürbüz Karakuş, "İlçemizin ev sahipliği yapacağı bu proje sadece ülkemizde değil Avrupa'da da ses getirecektir" dedi.

Gemlik Kaymakamlığı tarafından ERASMUS+ Gençlik Değişim Programı kapsamında hazırlanan "Erasmusik" isimli proje Avrupa Birliği Başkanlığı tarafından kabul edilerek hibe almaya hak kazandı. Gemlik Kaymakamlığı koordinesinde yürütülecek olan projede Türkiye, Fransa, Polonya, İspanya, Romanya ve Litvanya'dan toplam 42 kişi 10 gün boyunca karşılıklı Halk Müziklerini sergileyecekler. Bilindiği gibi halk müzikleri; her ulusun, toplumun kimlik unsurlarını, değerlerini barındırmaktadır. Erasmusik ile bile birlikte kişilerin, halk müziğinin dolayısıyla kültürel değerlerine, gelenek, görenek, örf ve adetlerine sahip çıkması hedef leniyor.

HALK MÜZİĞİ ÖRNEKLER PAYLAŞILACAK

Proje faliyeti boyunca ortak ülkelerle karşılıklı enstrüman ve halk müziği örnekleri paylaşılacaktır. Doğaçlama tekniği kullanılarak birbirinin müziklerine dahil olacak, farklı enstrümanlarla müziği daha da zenginleştirecekler dir. Tüm ülkelerin iştiraki ile proje bitiminde Gemlik te halka açık bir konser gerçekleştirilecek.
Polonya. İspanya, Litvanya ve Roman yadan 42 kişi 10 gün boyunca Gemlik'te konuk edilecek.
Gemlik Kaymakamı Gürbüz Karakuş, "2018 yılı Avrupa Birliği tarafından Kültürel Miras Yılı olarak seçilmiştir. Erasmusik'in en büyük kazanımı, katılımcıların kendi kültürleri hakkında farkındalıklarının artmasının yanı sıra diğer kültürlere, geleneklere, inançlara ve yaşam tarzlarına karşı anlayış ve hoş gürünün kazandırılmasıdır. İlçemizin ev sahipliği yapacağı bu proje sadece ülkemizde değil Avrupa'da da ses getirecektir" dedi.
AB Proje Birimi sorumlusu İsmail Çağlar ise; Erasmusik'in kültürel farkındalık, kültürler arası diyalog, yeteneklerin geliştirilmesi, iletişim becerileri, takım çalışması ve problem çözme, sosyal içerme, Avrupa Vatan daşlığı ve Avrupa'yı birlikte inşa etme gibi Avrupa Birliği önceliklerine cevap verdiğini belirtti.

Bursa'da skandal olay! Yaşlı adamı dövüp otobüsten attılar

Bursa'da belediye otobüs şoförü ve bir yolcu tarafından darp edilen yaşlı adam hastanelik oldu. Olay, Timurtaş paşa otobüs duraklarında meydana geldi. İddiaya göre, otobüse binen 72 yaşındaki N.B, ücretsiz seyahat kartını okuma cihazına tuttu ancak cihaz kartı okumadı. Yaşlı adam tekrar denemesine rağmen cihaz kartı tanımadı. Bunun üzerine şoför R.A. (55) yaşlı adamdan otobüsten inmesini isteyince çıkan tartışma büyüdü. Otobüsteki yolculardan biri nin de münakaşaya katılmasıyla şoför ve yolcu, yaşlı adamı darp ederek otobüsten attı. Başından ve kolundan yaralanan N.B, kanlar içinde yere

yığıldı. Olayı gören çevredeki vatandaşlar şoför ve beraberindeki adama saldırmak istedi. O sırada bölgeye gelen Güven Timleri'nin müdahalesiyle kavga büyümeden yatıştırıldı. Çevredeki vatandaşların ihbarı üzerine olay yerine gelen sağlık ekipleri, yaşlı adama ilk müdahaleyi yaptı. Güven Timleri kısa sürede şoför ile kavgaya karışan yolcuyu yakalayıp göz altına aldı. Yaralı adam ambulansla Muradiye Devlet Hastanesi'ne kaldırılırken, otobüs şoförü ve beraberindeki şahıs emniyete götürüldü. Emniyetteki ifadesinde şoför R.A., "Kartı çalışmayınca inmesini söyledim, sonra tartışmaya başladık ama otobüsten ben itmedim, otobüste bulunan diğer yolcu itti" dedi.

Karısının bileziğini zorla alan koca için Yargıtay'dan flaş karar!

Eşinin ısrarıyla TOKİ'den ev aldı, taksitlerini ödeyemedi. Bunun üzerine eşinin kolundaki 3 bileziği pense ile kesip aldı. Mahkemede karısı şikâyetinden vazgeçti ancak adam 'gasp' suçundan 5 yıl hapse mahkûm edildi. 20 yıllık evli olan bir kişi, karısının ısrarı üzerine Toplu Konut İdaresi'nden (TOKİ) bir daire satın aldı. Dairenin taksitini ödemekte zorlanan koca, karısından kolundaki bileziklerle, boynundaki kolyeyi istedi. Genç kadın, ziynet eşyalarını verme yince adam, pense ile karısının kolundaki üç adet bilezi ği keserek aldı. Karısının boynundaki altın kolyeyi de alan adam eşinin şikâyeti üzerine gözaltına alındı. Bursa 2'nci Ağır Ceza Mahkemesi, 'gasp' suçunu işlediği gerekçesiyle sanık kocayı 5 yıl hapis cezasına çarptırdı.

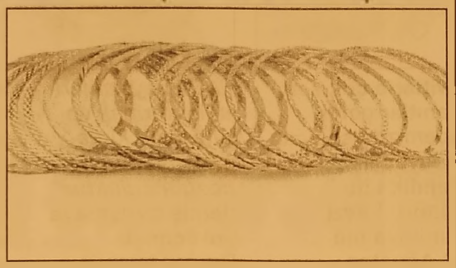

YARGITAY KARARI ONADI

Temyiz edilen karar Yargıtay 6'ncı Ceza Dairesi'nce onandı. Devreye giren Yargıtay Cumhuriyet Başsavcılığı, olayın gasp değil 'hırsızlık ve tehdit' suçu olduğu gerekçesiyle onama kararına itiraz etti. Başsavcılığın itirazı üzerine dosya Yargıtay Ceza Genel Kurulu emsal nitelikte bir karara imza attı. Kurul, olay sonrasında boşanan ve yargılama sürecinde yeniden evlenen çiftin kız ve erkek çocuklarının gözü önünde cereyan eden olayın 'yağma' suçunun oluş turduğuna hükmetti. Oy çokluğu ile Yargıtay Cumhuriyet Başsavcılığı'nın itirazını reddeden genel kurul "Ziynet eşyasının katılanın kişisel malı olduğu, bu sebeple 'edinilmiş mallara katılma rejimine' dayalı bir hukuki ilişkiden söz edilemeyeceği, sanığın da aşamalarda zorla aldığı altınların ortak mülkiyetinden söz etmediği ortadadır. Sanık hakkında TCK'nun 150'nci maddesinin birinci fıkrasının uygulanma koşullarının oluşmadığı kabul edilmelidir" dedi.

Düğünde dehşet saçtı!

İnegöl'de, düğün sırasında iki kardeş arasında çıkan kavgada Semih A. (33), ağabeyi Mülazım A.'yı (40) bıçakla yaralandı. Olay, Huzur Mahallesi 44. Sokak'ta yaşayan iki kardeş arasında meydana geldi. Düğün sırasında iki kardeş arasında çıkan tartışma, büyüyerek kavgaya dönüştü. Kavgada öfkeli kardeş Semih A., üzerinde

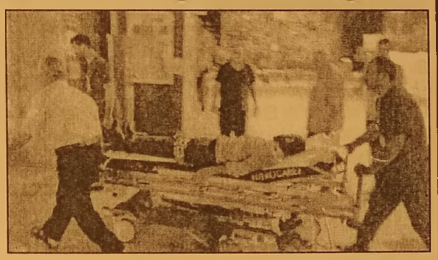

taşıdığı bıçakla ağabeyi Mülazım A.'yı yaraladı. Kanlar içerisinde yere yığılan Mülazım A.'nın yardımına yoldan geçen çevredekiler yetişti. Özel araçla Devlet Hastanesi'ne götürülen Mülazım A., tedaviye alındı. Ağabeyini bıçakla yıp kaçmaya çalışan kardeş Semih A. ise, düğündekiler tarafından yakalanıp polise teslim edildi. Olayla ilgili soruşturma başlatıldı.

Korkunç kaza: 2'si çocuk 4 yaralı!

İnegöl'de sürücünün kontrolünden çıkıp, bariyerlere çarpan otomobildeki, aynı aileden 2'si çocuk, 4 kişi yaralandı. Kaza, Bursa-Ankara karayolunun Oylat Köprülü Kavşağı mevkiinde meydana geldi. İnegöl'den Ankara yönüne giden Sadık Değirmenci yönetimindeki 03 KD 741 plakalı otomobil, sürücüsünün kontrolünden çıkıp bariyerlere saplandı. Kazada,

sürücü Sadık Değirmenci ile yanındaki eşi Gülcan, çocukları Yusuf Kaan ve Ömer Eymen Değirmenci yaralandı. İhbar üzerine olay yerine sevk edilen sağlık ekiplerinin ilk müdahalesinin ardından yaralılar, ambulanslarla İnegöl Devlet Hastanesi'ne kaldırılarak tedaviye alındı. Yaralıların sağlık durumunun iyi olduğu belirtildi.

KAŞEDE BEKLEMEK YOK
KALİTELİ KAŞELER UYGUN FİYATLARLA
1 SAATTE TESLİM EDİLİR
GÜLER AJANS
MATBAACILIK - YAYINCILIK - REKLAMCILIK
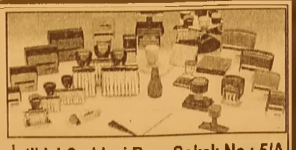
İstiklal Caddesi Bora Sokak No : 5/A
Tel : (0.224) 513 96 83 GEMLİK

Güne Bakış

Kadri GÜLER
kadri_guler@hotmail.com

Kayıt zamanı..

Devlet okullarında da kayıtlar devam ederken, Liselere girmek için yapılan sınavların yerleştirmeleri büyük tepkilerden sonra devam ediyor.

İlköğretim okulları ile okul öncesi eğitim kurumlarının da kayıtları başladı. Kayıtlar eğitim ve öğretim yılının başlayacağı güne dek sürecek.

Bunun için veliler bir yandan çocuklarının okul ihtiyaç larını sağlamaya çalışırken, bir yandan da kayıtların telaşındalar.

Gemlik'te 2 bin öğrencinin öğrenim gördüğü bir de Uludağ Üniversitesi'ne bağlı Hukuk Fakültesi ve 7 adet değişik programlı 2 yıllık yüksek okullar var.

Bugün bu okullarında kayıt işlemleri başlayacak.

Bunun için Türkiye'nin dört bir yanından öğrenciler ve velileri Gemlik'e gelecekler.

Dışarıdan gelecek olan öğrencilerin en büyük sorunu yurt veya kiralık ev bulmak. Gemlik'te U.Ü. Sungipek Yerleşkesi içinde, Kredi ve Yurtlar Kurumu'na ait erkek ve kız öğrenciler için yurtlar var.

Ancak, bu yurtlar kayıt yaptıracak dışarıdan gelen öğrencilerin ihtiyacına yetmiyor.

Bunun için özel yurtlar da açıldı.

O yurtlar da yeterli sayıda değil.

Gemlik'te, bir zamanlar bu açığı kapatmak için FETÖ cü yurtlar vardı.

Bu yurtlar görkemli yerlerdi. Ve yalnız Hukuk Fakültesinden öğrenci alıyorlardı.

Örneğin Fetöcüler ile Erdoğan arasında dershaneler kavgası başladığında, bu yurtta (Emir Buhari) Fetöcüler basını da davet edip bir toplantı yaptılar.

Burada yurt müdürüne "Kaç öğrenciniz var?" diye sorduğumda "75" yanıtını almıştım.

Oysa yurdun fiziki kapasitesi 125 kişilikti.

3 yıldızlı bir oteli andıran bu yurda, neden yüksek okullardan öğrenci almadıklarını sorduğumda, aldığım yanıt "Hukuk öğrencileri kaydediyoruz" olmuştu.

Bunun nedenini 15 Temmuz darbe girişiminden sonra öğrenmiş olduk.

Bu güzelim yurt önce Halk Eğitim Müdürlüğü'ne verildi.

İçinde birçok onarım yapıldı, fiziki durumu bozuldu.

Bir yıl sonra bir baktık ki, bu bina iktidara yakın Vakfa erkek öğrenci yurdu olarak vermiş,

Şimdi ise nedendir bilinmez, vakfı yerine "Limit" eğitim kurumları adıyla bir başkasına devredilmiş.

Demek istediğim bu kamuya ait yurtların büyük çoğun luğu vakıf yurtları gibi siyasi veya dini amaçlı yerler.

Bu yurtların büyük çoğunluğu tarikat ve cemaatlerin elinde.

Yurtlar öğrencilerle iletişim kurulacak en yakın yerler çünkü.

Bu tarikatlar, okul kazanan öğrencilerin adreslerine ula şıp okullar açılmadan onlarla iletişime geçip, kendilerine yurtlar aracıyla onları yanlarına çekmeye çalışıyorlar.

Türkiye bir badireden geçti. Veliler uyanık olsunlar, tari kat ve cemaatlerin kıskacına girmesinler.

Çocuklarına yazık olur.

Gemlik'te bir de kaçak çalışan yurtlar var.

Bunlar dernek ve birlikler adı altında tuttukları yerler de öğrenci alıp, gizli yurt hizmeti veriyorlar.

Bu gerici yuvalar da öğrencilerin beyinlerini yıkıyorlar.

Yetkilileri şimdiden uyarıyorum.

Bunlara fırsat vermeyin.

Bugün biz de Barış'ı İstanbul Ticaret Hukuk Fakültesine kayıt yaptıracağız.

3 gündür barınacağı yeri arıyoruz.

Bulmak zor. 4 kişinin bir odada kalacağı bir yurdun kişi başı ücreti bin 500 lira.

Ev fiyatları ise, 1+1 aynı fiyattan başlıyor.

Yurtları hangisinin hangi cemaat veya tarikata ait olduğunu ise anlamak zaman ister.

İnşallah tongaya basmayız.

Her yere fakülte veya yüksek okul açmak yetmiyor. Çocuklarımızın barınacağı sağlıklı, kaliteli yerler yapmak devletin başta gelen görevi olmalı.

Bugün, [illegible] nedenle Gemlik'te olamayacağız.

Karakuş'un twitinde "Söz var gelir geçer, söz var deler geçer! bazı twitler de öğle; hem kalıcı, hem delip geçici!..." yazdı.

Kaymakam Karakuş'un son Twitterine sert yorumlar yapıldı

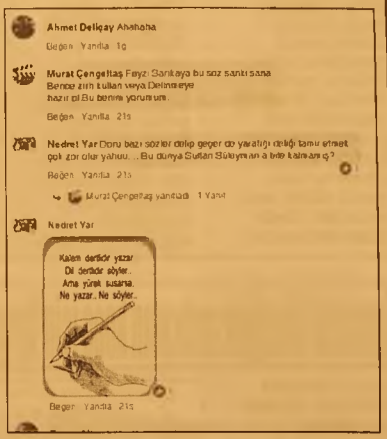

İlçemiz Kaymakamı Gürbüz Karakuş'un 30 Ağustos törenlerinde alternatif tören düzenleyen CHP'lileri kast ederek yayınladığı Twitter'ine CHP İlçe Başkanı Cemil Acar ve Belediye Başkan Adayı Mehmet Sertaslan'ın sert yanıt vermesinden sonra, Karakuş'un 1 Eylül günü attığı yeni twitteri karşılıklı atışmanın süreceğini gösterirken, son twitter'e çok sert yanıtlar geldi. İlçemizde sosyal medyacılık yapan Gemlik Life editörü Fevzi Sarıkaya'nın 30 Ağustos törenlerinde Kaymakam Gürbüz Karakuş'un Mustafa Kemal adını hiç anmaması üzerine yazdığı *"Kaymakam Unutmuş Seni ututurmaya cağız Atam"* yazısına sosyal medya üzerinden yanıt veren Kaymakam Karakuş, *"Milli bayramları sulandırmak ve alternatif kutlamalar yapmak bozgunculuktur"* demiş tartışmaya yol açmıştı. Bu açıklamaya CHP İlçe Başkanı Cemil Acar ve Belediye Başkan adayı Mehmet Sertaslan aslan sert yanıtlar vermişti. Bu kez Kaymakam Karakuş, yeni bir Twitter atarak, Sarıkaya'ya imada bulunarak, *"Söz var gelir geçer, söz var deler geçer! bazı twitler de öğle; hem kalıcı, hemdelip geçici!.."* yazdı. Bu tiwiti Sarıkaya'nın paylaşması üzerine sert yorumlar yapıldı. Fevzi Sarıkaya nın facebook sayfasında yorumlar yayınlandı. Öte yandan, Kaymakam Gürbüz Karakuş'un CHP eski İlçe Başkanı ve Belediye Başkan adayı Mehmet sertaslan'ın da twitini engellediği öğrenildi

KAŞEDE BEKLEMEK YOK
KALİTELİ KAŞELER UYGUN FİYATLARLA
1 SAATTE TESLİM EDİLİR
GÜLER AJANS
MATBAACILIK - YAYINCILIK - REKLAMCILIK

İstiklal Caddesi Bora Sokak No : 5/A
Tel : (0.224) 513 96 83 GEMLİK

Gemlik Körfez
ABONE OLDUNUZ MU?
ABONE OLUN OKUYUN OKUTUN

Facebook sayfamız : Gemlik Körfez - Güler Ajans

Bursa'nın ihracatı 2.5 yılın dibinde

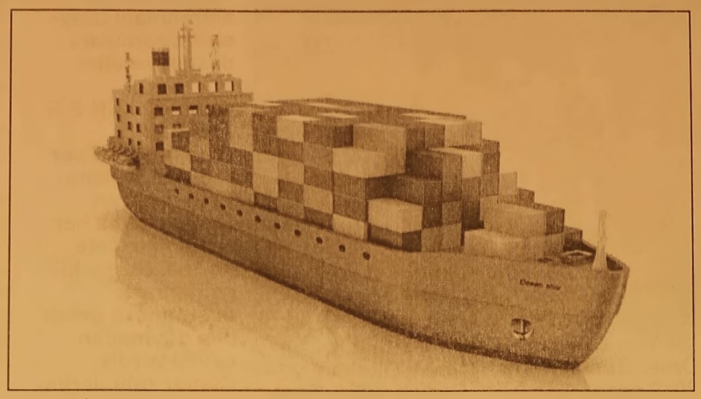

İhracat Türkiye genelinde ağustos ayında yüzde 6,5 azalışla 12,4 milyar dolar olarak gerçekleşirken, Bursa'nın ihracatı aylık bazda yüzde 25, yıllık bazda ise yüzde 23 geriledi.

HACİM 27 MİLYAR DOLARA DÜŞTÜ

Ticaret Bakanlığı ve Türkiye İhracatçılar Meclisi ağustos ayına ilişkin dış ticaret rakamlarını açıkladı. Buna göre, ihracat ağustosta geçen yılın aynı ayına göre yüzde 6,49 azalarak 12 milyar 389 milyon dolara, ithalat da yüzde 22,38 düşüşle 14 milyar 875 milyon dolara geriledi. Dış ticaret hacmi bu dönemde yüzde 15,88 azalarak, 27 milyar 264 milyon dolar olarak kaydedildi. Aynı ay dış ticaret açığı yüzde 57,95 azalarak 2 milyar 487 milyon dolar, ihracatın ithalatı karşılama oranı yüzde 83,3 olarak gerçekleşti.

YİNE KOCAELİ'NİN GERİSİNDEYİZ

Bursa'nın ihracatındaki düşüş ise Türkiye genelinde gerilemenin 3,5 kat üzerinde oldu. Kent ağustos ayında 798 milyon dolarlık ihracat gerçekleştirdi. Söz konusu rakamın temmuz ayında 1 milyar 71 milyon dolar olduğu göz önüne alındığında düşüş oranı yüzde 25'i buluyor. 2017 Ağustos ayında 1 milyar dolarlık dış satış gerçekleştiren Bursa'nın yıllık kaybı ise yüzde 23 dolaylarında. Bursa bu rakamlar son 4 aydır rakibi Kocaeli'nin gerisinde kalmayı da sürdürdü. Kocaeli'nin ağustos ayı ihracatı 819 milyon dolar olarak kayıtlara geçti.

OTOMOTİVDE DÜŞÜŞ YÜZDE 35

Sektörler bazında en çok dikkat çeken düşüş otomotivde gerçekleşti. Ağustosta 345 milyon dolarlık ihracat gerçekleştiren otomotiv sektörü, bir önceki aya göre yüzde 38, bir önceki yılın aynı ayına göre ise yüzde 35 oranında düşüş kaydetti. Sektör 2017 Ağustos ayında 534 milyon dolarlık dış satış gerçekleştirmişti. Çelik sektörü 77 milyon dolar ile ikinci, tekstil yüzde 10'luk düşüş ve 71,4 milyon dolar ile üçüncü, makine yüzde 5,5'lik artış ve 59,3 milyon dolar ile dördüncü sırada yer aldı.

Uludağ Üniversitesi'nden büyük hedef

Uludağ Üniversitesi Rektörü Prof. Dr. Yusuf Ulcay, geçen yıl mayıs ayı sonu itibariyle 129 ülkeden 4 bin 640 uluslararası öğrencinin üniversitede okuduğunu ifade ederek, "Bunların bir kısmı mezun oldu. Şu ana kadar ilk 3 aşamalı bin 600 öğrencimiz yerleşti. Dördüncü aşama devam ediyor. Hedefimiz bin 800'ü yakalamak. Üst üste 5 sene bu hedefi koyduk. Benim öğrenci sayım en az he defleri yakalamak için 9 bine çıkmam lazım" dedi.

Uludağ Üniversitesi Rektörü Prof. Dr. Yusuf Ulcay, İhlas Haber Ajansı (İHA) Bölge Müdürlüğü'nü ziyaret etti. Haber Müdürü Uğur Uslubaş'ın soruları nı cevaplayan Ulcay, "Göreve geldiğimizde üniversitemizde bin 300 yabancı öğrencimiz vardı. Yabancı Öğrenci Sınavını (YÖS) sadece Uludağ Üniversitesi'nde yapıyorduk. Türkçe'yi öğrenmiş öğrencilerini imtihana alıp, puanla rına göre yerleştiriyorduk. Türkiye'ye geldiğin de yabancı öğrenci ler genelde İstanbul ve Ankara'yı tercih ediyordu. İki politika yürüttük. Birincisi fiyatta politikası. Bizim rakibimiz İstanbul, onlar 100 veriyorsa, biz 90 lira verdik. İkincisi hayat politikası. Bütün bunları göz önünde bulundurduk. Biz imtihanı sadece Bursa'da yapmamızın anlamı yok. Bizim Bursa'daki imtihanımıza 2 bin 100 kişi girdi. Ama İstanbul'da da imtihan yaptık. İstanbul Üniversitesi'nden yer kirala dık. Bir o kadar kişi de orda imtihana girdi. 2 bin küsur kimse de diğer ülkelerde girdi. Birinci yıl 10 ülke, ikinci yıl 20 ülke hedefledik. Birinci 10 ülkede 14 merkezde, ikinci yıl 20 ülke 24 merkez belirlemiştik. 20 ülkeye varmadık ama 20 merkeze vardık. Çocukların son iki yıl Türkçe bilmelerini beklemedik. Gittiğimiz ülkenin dilinde imtihan yaptık. Çocuklara tercih imkanı verdik. Aynı soruları tercüme ettiriyoruz. O ülkelerdeki eğitim fuarlarında ülkemizi tanıtıyoruz. Acente buluyoruz. Onlar tanıtımı yapıyor. Çocuklar imtihan ücretini yapıyor. Bu ücretlerle devletten katkı almadan giderlerimizi karşılıyoruz" diye konuştu.

"Türkiye'de cumhurbaşkanımız 2023 yılına kadar 200 bin uluslararası öğrenci hedefi vardı" diyen Ulcay, şunları söyledi:

"Geçen yıl uluslararası öğrenci Türkiye'de 118 bin civarındaydı. Şu ana kadar bin 600 öğrenci yerleştirdik. Dördüncü başvurular devam ediyor. Geçtiğimiz mayıs ayı sonu itibariyle 129 farklı ülkeden 4 bin 640 öğrencimiz vardı. Bunların bir kısmı mezun oldu. Şu ana kadar ilk 3 aşamalı bin 600 öğrencimiz yerleşti. Dördüncü aşama devam ediyor. Hedefimiz bin 800'ü yakalamak. Üst üste 5 sene bu hedefi koyduk. Benim öğrenci sayım en az hedef leri yakalamak için 9 bine çıkmam lazım. Bu sayıyı yakalarsam üstüme düşeni yapmış olurum. Geçen yıl bin 300'den 4 bin 640'a 3 senede çıkmış sak, önümüzdeki 5 sene de bu hedefi yakalayacağız Günlük hedef yapmıyoruz" şeklinde konuştu.

Facebook sayfamız : Gemlik Körfez - Güler Ajans

GEMLİK BASKETBOL VEFA SPOR EL ELE

Türkiye Basketbol 2.ligi Bursa temsilcisi Gemlik Basketbol Kulübü Gemlik'te basketbol sevgisini artırmak ve her kesimden basketbol severleri bir araya toplamak için Gemlik Vefa Spor Kulübü ile işbirliğine gitti. Gemlik'te Basketbol kültürünün doğru şekilde tüm kitlelere ulaşması ve Basketbol severlerin müsabık olması adına Gemlik Basketbol Kulübü Büyük Erkekler A liginde mücadele etmek için kurduğu pilot takıma statü gereği izin verilmeyince, Gemlik Vefa Spor ile ortak projeye imza attı. Gemlik Vefa Spor bu iş birlik üzerine basketbol branşı açarak Bursa ekibine destek oldu. Gemlik Vefa spor Türkiye Basketbol federasyonuna yaptığı başvuru ile 2018-2019 sezonunda Gemlik Basket Vefa Spor olarak ligde mücadele etmek istedikleri yönetim kurulu kararı ile belirterek, Bursa büyük erkekler A.liginde mücadele edecek Gemlik temsilcisi Atılan imzalar sonrasında Murat Boyacı, Canberk Çoşkun, Sinan Yılmaz, Özer Başsezgin, Nurullah Tarğıt, Gökhan Hayırlı, Ali Tanver Yazıcıoğlu, Cem Gündüz, Ercan Tepecik, Hakan Çıtak, Okan Kurt ,Halit Tunalı ,Serkan Güllü ve Ömer Gümüş 2018-2019 sezonunda Gemlik Basket Vefa spor olarak mücadele edecek. Yapılan anlaşma sonucunda kulüp antrenörlüğüne getirilen Nurullah Tarğıt Bursa il temsilciliğinde katıldığı kura sonrasında Veteran Spor Kulübü, Vatan Spor Kulübü, Elit Akademi Spor Kulübü, Oksijen Gençlik Spor Kulübü, Yelken Akademi Spor Kulübü, Yeşim Spor Kulübü, Sınav Okulları Spor Kulübü, Fastline Gençlik Spor Kulübü, İnegöl Çarşı Spor Kulübü ve KW Geçit Spor Kulübü Gemlik Basket Vefa Sporun rakipleri oldu.

Gemlik ilçe spor salonunda gerçekleştirilen ilk antrenmanında Gemlik Vefa Spor Başkanı Turgut Akçan , As Başkanı Baki Çatıkkaş ,Gemlik Basketbol Kulübü As Başkanı Necdet Yılmaz ve Gemlik Basketbol kulübü Menajeri Yahya Gümüş antrenmanı izleyerek sporculara destek verdiler

GEMLİK İÇİN BİR ARADAYIZ

Gemlik Vefa Spor Kulübü Başkanı Turgut Akçan Gemlik adına her zaman hizmete hazırız. Bize teklif geldiğinde düşünmeye gerek bile duymadan cevap verdik, Çünkü kulüplerimizin tek amacı var Gemlik'te spor kültürünü doğru şekilde yaymak . Gemlik Basketbol Kulübü kurulalı 2 yıl olmasına rağmen Türkiye genelinde Gemlik ismini en iyi şekilde temsil etmesi biz Gemliklilerin arzula dığı hayalin gerçekleşmesine vesile oldu. Bu yüzden Gemlik için yapılan tüm projelere her zaman kulüp olarak destek vereceğiz. Gemlik Basketbolu Voleybol ve Basketbol branşlarında 1.ligde görmek istiyoruz..

TEK AMACIMIZ VAR

Gemlik Basketbol Kulübü As Başkanı Necdet Yılmaz Kulüp olarak tek amacımız var çocuklarımıza doğru spor kültürü vermek. Gemlik Vefa Spor kulübü bu konuda çok duyarlı davranarak Gemlik için doğru karar verdi. Hedefimiz tüm kulüpler ile işbirliği içinde Gemlik için proje üreterek ilçe gençliğine nasıl faydalı olmamız gerektiğini düşünmeliyiz. Bu vesile ile ilçemizi 2018-2019 sezonunda futbol 1.kümede temsil edecek Gemlik Vefa spor'a başarılar dileriz.

Meteoroloji'den sıcaklık uyarısı

Marmara Bölgesi'nde hava sıcaklık larının 1 ila 3 derece artma sı bekleniyor. Meteoroloji 1. Bölge Müdürlüğü'nün internet sitesinde yer alan bilgiye göre, bölge az bulutlu ve açık geçecek. Sıcaklıkların 1 ila 3 derece artması öngö rülen bölgede, rüzgarın kuzey ve kuzeydoğu (poyraz) yönlerden orta kuvvette, zaman zaman kuvvetli (30-40 km/s) eseceği tahmin edi liyor.

KAŞEDE BEKLEMEK YOK
KALİTELİ KAŞELER UYGUN FİYATLARLA
1 SAATTE TESLİM EDİLİR
GÜLER AJANS
MATBAACILIK - YAYINCILIK - REKLAMCILIK

İstiklal Caddesi Bora Sokak No : 5/A
Tel : (0.224) 513 96 83 GEMLİK

Facebook sayfamız : Gemlik Körfez - Güler Ajans

En fazla maç biletinin fiyatı arttı

İstanbul Ticaret Odası'nca (İTO), bu yılın ağustos ayında İstanbul'da pera kende fiyatı en fazla artan harcama kaleminin yüzde 53,45 ile maç giriş bilet ücreti olduğu bildirildi.
İTO tarafından, Ağustos 2018 döneminde İstanbul'da perakende fiyatı en fazla artan ve azalan harcama kalemleri açıklandı
Buna göre, geçen ay İTO'nun İstanbul Ücretliler Geçinme İndeksi'nde yer alan 242 ürünün 98'inin perakende fiyatı artarken, 30 ürünün fiyatı düştü, 114 ürünün fiyatı ise değişmedi.
Ağustos ayında kültür, eğitim ve eğlence harcamaları grubunda yer alan maç giriş bilet ücreti yüzde 53,45 ile fiyatı en fazla artış gösteren ürün oldu.
Fiyatlarında artış yaşanan diğer ürünler, ev eşyası harcamaları grubundan yüzde 45,71 ile battaniye, yüzde 28,22 ile buzdolabı, yüzde 28,11 ile ütü ve yüzde 26,79 ile çarşaf takımı oldu.

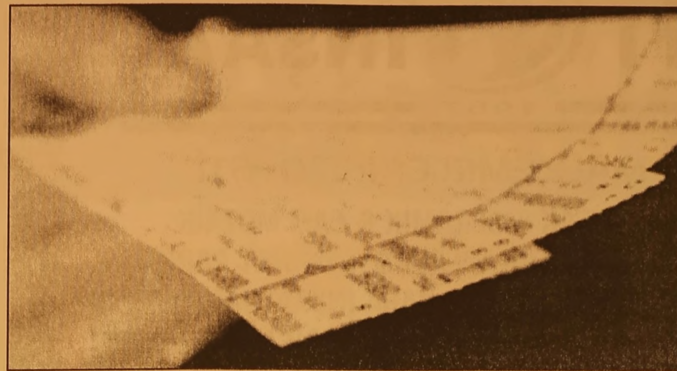

KURU SOĞAN YÜZDE 29,57 UCUZLADI

Ağustos ayında gıda harcamaları yaş kuru sebze ve meyve grubunda yer alan kuru soğan yüzde 29,57 gerileme göstererek fiyatı en fazla azalan ürün oldu.
Fiyatında azalış izlenen diğer ürünler, aynı gruptan yüzde 21,80 ile domates, yüzde 19,34 ile sivri biber, yüzde 18,01 ile erik ve yüzde 17,65 ile patates oldu.

Hükümet düğmeye bastı! Haksız zam yapanlar yandı

Ticaret Bakanlığı, son dönemde finansal piyasalar daki geçici dalgalanmaları fırsat bilen bazı spekülatörlerin haksız fiyat artışlarına karşı 81 ilde eş zamanlı denetim yaptı.
Ticaret Bakanlığı, son dönemde finansal piyasalardaki geçici dalgalanmaları fırsat bilen bazı spekülatörlerin haksız fiyat artışlarına karşı 81 ilde eş zamanlı denetim yaptı.
Ticaret Bakanlığı, son dönemde finansal piyasalardaki geçici dalgalanmaları fırsat bilen bazı spekülatörlerin çeşitli ürün ve ürün gruplarında arz-talep dengesiyle uyuşmayan fiyat artışları yaptığı yönündeki duyumlar üzerine saha denetimlerini sıklaştırdı. Denetimler neticesinde bazı temel ürün gruplarında normalin üzerindefiyat artışları, bazılarında ise gramaj düşürülerek örtülü zam yapıldığı tespit edilirken, bakanlık tarafından gerekli idari işlemler başlatıldı.

ÜRÜNLER DÖVİZDEN ETKİLENİYORMUŞ GİBİ ZAM YAPMIŞLAR

Ticaret Bakanlığından yapılan açıklamaya göre, bakanlık yet kilileri, girdi maliyeti ve döviz kuru artışı gibi fiyat değişimlerinden etkilenmemesine rağmen bu durumlardan etkileniyormuş gibi hareket edenleri tespit etmek amacıyla Türkiye genelinde bir çok ilde çeşitli sektörlerde faaliyet gösteren iş yerlerini denetledi.
81 ilde eş zamanlı denetimler kapsamında, Ankara'da Ticaret Bakanlığı Tüketicinin Korunması ve Piyasa Gözetimi Genel Müdürü Ahmet Erdal ve İç Ticaret Genel Müdür Yardımcısı Adem Başar'ın koordinasyonunda gıda, mobilya ve beyaz eşya sektörlerinde faaliyet gösteren iş yerlerine gidildi. Ekipler, fiyatlarda anlık yapılan değişimleri inceledi ve bu değişiklikler hakkında bilgi aldı.
Yapılan denetimler neticesinde bazı temel ürün gruplarında normalin üzerinde fiyat artışları gözlemlendi. Ayrıca bazı ürün gruplarında gramaj düşürülerek örtülü zam yapıldığı ve fiyat etiketi ile ambalajlarda mevzuata uygunsuzluk bulundu ğu tespit edil di. Bakanlık tarafından söz konusu uygulamalarla ilgili gerekli idari işlemler başlatıldı

Facebook sayfamız : Gemlik Körfez - Güler Ajans

GEMLİK REHBERİ

GEREKLİ TELEFONLAR	
İtfaiye	110
Polis İmdat	155
Jandarma İmdat	156
Jandarma K.	513 10 55
Polis Karakolu	513 18 79
Gar. Kom.	513 12 06
KAYMAKAMLIK	
Kaymakamlık	513 10 51
C.Savcılığı	513 10 53
C.Savcı Yrd.	513 29 54
Emniyet Müd.	513 10 28
ULAŞIM	
Pamukkale	[illegible]
DENİZ UÇAĞI	[illegible]
Pegasus Akmis Seyahat	[illegible]
METRO	[illegible]
[illegible]	[illegible]
[illegible]	[illegible]
[illegible]	[illegible]
[illegible]	[illegible]
[illegible]	[illegible]
HASTANELER	
Devlet Hastanesi	517 34 00
Sahil Dev. Hast.	513 23 29
Mer.Sağ.Ocağı	513 10 66
Tomokay Tomografi	513 65 29
Acıbadem	280 44 44
TAKSİLER	
Körfez Taksi	513 18 21
Çınar Taksi	513 24 67
Güven Taksi	513 32 40
Gemlik Taksi	513 23 24
Manastır Taksi	517 33 94

RESMİ DAİRELER	
Telefon Arıza	121
UEDAŞ ARIZA	186
UEDAŞ İşletme	513 45 03
Statyum	514 00 95
Orm.Böl.Şef.	513 12 86
Milli Eğt. Md.	513 11 74
Halk Kütüphane	513 13 53
Askerlik Şb.	513 10 57
Karayolları	513 13 08
Liman Baş.	513 11 33
Mal Müd.	513 10 95
Nüfus Md.	513 37 42
Özel İd. Md.	513 15 07
Tapu Sicl. Müd.	513 14 14
Müftülük	513 13 64
Gümrük Md.	524 85 86
Ver. Dairesi Md.	513 10 92
İlçe Tarım Müd.	513 10 45
İlçe Seç. Md.	513 77 73
Halk Eğitim Müd.	513 18 46
İŞ-KUR	513 71 66
BELEDİYE	
Santral	513 45 21 -23
Başkanlık	513 45 20
BUSKİ	514 57 96
İtfaiye	513 23 25
Muhasebe Md.	513 45 21-182
Yazı İşl. Md.	513 45 21-111
Su Arıza	Yalnız 185

DENİZ OTOBÜSÜ	
Bursa	256 77 84
Mudanya	544 30 60
Yenikapı	(212) 516 12 12
Yalova	(226) 811 13 23
İDO İmam Aslan Dinlenme Tes.	513 23 94
VAPUR - FERİBOT	
Yalova	(226) 814 10 20
Topçular	(226) 363 43 19
Eskihisar	(262) 655 60 31
OTOBÜS	
Şehirlerarası Otobüs Terminali	261 54 00 (18 Hat)
DAĞITICILAR	
GEMDAŞ	513 29 29
Aygaz	513 12 95
Habaş	513 16 37
Mogaz	513 75 58
Ergaz	513 88 43
Milangaz	513 22 59
Habaşgaz	513 45 46
Yeni Likitgaz	513 65 00
BP Gaz	514 59 81
Bütünler Likitgaz	513 80 00
Akçagaz	514 88 70
Totalgaz	514 17 00
Akcan Petrol	[illegible]
MAR-PET	[illegible]
Tuncay Otogaz	[illegible]
[illegible]	[illegible]

Gemlik Körfez
GEMLİK'İN İLK GÜNLÜK SİYASİ GAZETESİ
YEREL SÜRELİ YAYIN
YIL : 43 SAYI : 6168
FİYATI : 50 Kr. (KDV Dahil)
Sahibi : Serap GÜLER
Sorumlu Yazı İşleri Müdürü : Kadri GÜLER
İstiklal Cad. Bora Sok. No:5/A
Tel : 513 96 83 GEMLİK
korfezofset@hotmail.com
Yönetim ve Basım Yeri :
GÜLER AJANS
Matbaacılık-Yayıncılık-Reklamcılık Tesisi
İstiklal Cad. Bora Sok. No:5/A GEMLİK
(Dini bayram Günleri ve Pazar günleri yayınlanmaz)

GEMLİK SİNEMA GÜNLÜĞÜ

VENÜS SİNEMASI

FACİA ÜÇLÜ
11.30-14.00-16.15-18.30-20.45

İNANILMAZ AİLE 2
11.30-14.00-16.15-18.30-20.45

SİCCİN 5
11.30-14.00-16.15-18.30-.20.45

513 33 21

YİĞİT İNŞAAT
1987

YAPI MALZEMELERİ LTD. ŞTİ.

BANYO & MUTFAK & SERAMİK & CAM MOZAİK
VİTRİFİYE & BANYO DOLAPLARI & LAMİNAT PARKE
KOMBİ & RADYATÖR & BOYA VE KABA İNŞAAT MALZEMESİ
ISI VE SU YALITIM ÜRÜNLERİ & SIHHİ TESİSAT ÜRÜNLERİ

Adliye Binası Altı Yeni Pazar Cad. No: 98
Tel : 0 224 514 31 64 Fax : 0 224 513 90 41 GEMLİK
www.yigitinsaatgemlik.com

GEMLİK ÖZEL HATEM FEN ve ANADOLU LİSESİ
SAĞLIK MESLEK LİSESİ
9. SINIF KAYITLARINA ÖZEL YÜZDELİK DİLİM BURSU

%0-1.25=%100 EĞİTİM BURSU 4.000 TL

%1.26-3.25=%75 EĞİTİM BURSU 6.500 TL

%3.26-5.25=%50 EĞİTİM BURSU 9.000 TL

%5.26-7.25=%25 EĞİTİM BURSU 11.500 TL

%7.26-10.25=%20 EĞİTİM BURSU 11.750 TL

%10.26-15.25=%15 EĞİTİM BURSU 12.250 TL

15.26-20.00=%10 EĞİTİM BURSU 12.750 TL

Fiyatlarımıza Eğitim, yemek, yayınlar kıyafetler dahildir.

%20 ve üzeri eğitim bursu için okulumuza başvurunuz.

ÖZEL HATEM OKULLARI
GEMLİK FEN VE ANADOLU LİSESİ

0224 514 49 49 - 0535 545 28 87
www.hatemokullari.k12.tr

GÜNLÜK 300 TON
YAĞLIK ZEYTİN İŞLEME KAPASİTESİ

KAVLAK
DOĞANIN HAZİNESİ

YENİ NESİL KONTİNÜ SİSTEM MAKİNELERDE
YÜKSEK VERİMLİ SIKIM!

MARMARA BÖLGESİ'NİN EN BÜYÜK
www.kavlak.com.tr
ZEYTİNYAĞI FABRİKASI

MRK : Umurbey Mh. Yalova Yolu Cd. N:42 Gemlik - BURSA FABRİKA : Umurbey Mh. Yalova Yolu Cd. No:44 Gemlik - BURSA
Şube 1: GEMLİK İSTİKLAL CAD. Şube 2 : OKSİJEN 68 - İSTANBUL YÖNÜ Şube 3 : OKSİJEN 68 -İZMİR YÖNÜ
0224 514 02 02

GemlikKörfez

Kuruluş:1973

GEMLİK'İN İLK GÜNLÜK SİYASİ GAZETESİ

4 Eylül 2018 Salı www.gemlikkorfezgazetesi.com 50 Kr.

B.Y.K
B.Y.K. ZEYTİNCİLİK
Gıda San. ve Tic. Ltd. Şti.
Hamidiye Mahallesi Orhangazi Caddesi
Yeni Zeytin Hali No: 24 Gemlik /BURSA
Tel : 0.224 513 06 77 Fax : 513 30 30

GTSO Yönetim Kurulu, Bursa Büyükşehir Belediye Aktaş'ı ziyaret etti

Ağdemir, Dörtyol kavşağının yeniden girişe açılmasını istedi

Güne Bakış

Kadri GÜLER
kadri_guler@hotmail.com

Ah! İstanbul...

Dün, oğlumuz Barış'ın İstanbul Ticaret Üniversitesi Hukuk Fatültesi'ne giriş kaydını yaptırmak için günümüz İstanbul'da geçti.

Şairlerin, ozanların, edebiyatçıların ilham kaynağı olan şehirdir İstanbul.

Hakkında dünyada en çok yazı yazılmış, romanlar yazılmış, şiirler yazılmış büyük kentlerden de biridir İstanbul.

Yahya Kemal Beyatlı'nın;

'Sana dün bir tepeden baktım aziz İstanbul!
Görmedim gezmediğim, sevmediğim hiçbir yer.
Ömrüm oldukça, gönül tahtıma keyfince kurul!
Sade bir semtini sevmek bile bir ömre değer."
dediği yerdir İstanbul. *Devamı sayfa 4'de*

Gemlik Ticaret ve Sanayi Odası Yönetim Kurulu Başkan ve üyeleri, Bursa Büyükşehir Belediye Başkanı Alinur Aktaş'ı makamında ziyaret etti. Oda Yönetim Kurulu Başkanı Paşa Ağdemir Gemlik'in bir dizi sorunu ve talepleri Aktaş'a iletti. Ağdemir, Bekçe

Ailesine ait konağın Gemlik'e "Zeytin Müzesi" kazandırmak üzere odamıza tahsis edilmesini de Aktaş'dan istedi. Haberi syf 2'de

KAYMAKAM KARAKUŞ'TAN İŞKUR'UN PROJE EĞİTMENLERİNE BAŞARI BELGESİ

Dünya Bankası ile İŞKUR işbirliği ile yapılmakta olan "Evet Yapabilirsin: Türkiye'de Daha Fazla İstihdam Edilebilirlik İçin Sosyo-Duygusal Beceriler Projesi" uygulayıcıları olan İş ve Meslek Danışmanlarına teşekkür belgeleri dağıtıldı. Haberi sayfa 2'de

GEMLİK'TE SİGORTACILIĞIN GÜVENİLİR ADRESİ
SAĞLIK SİGORTACILIK
+90 532 414 36 28
+90 224 512 22 39
+90 224 512 22 38
+90 850 304 22 39
TRAFİK SİGORTASI
KASKO
EV VE İŞYERİ YANGIN ve DEPREM SİGORTASI
Merkez : Dr. Ziya Kaya Mah. İstiklal Cd. No: 82/A GEMLİK
Şube : Dr. Ziya Kaya Mah. Sağlık Sok. No: 10/B GEMLİK
erdogansaglik@hotmail.com

İDRAR TAHLİLİ
KAN TAHLİLİ
RÖNTGEN
ULTRASON
UCUZ MAMA
KISIRLAŞTIRMA
OPERASYONLAR
HANVET CLINIC
www.hanvetclinic.com
hanvetclinicgemlik
hanvetveterinerclinic
Asım Kocabıyık Merkez Camii Karşısı
Tel : 0 224 513 51 52 GEMLİK

Dünya Bankası ile İŞKUR işbirliği ile yapılmakta olan "Evet Yapabilirsin: Türkiye'de Daha Fazla İstihdam Edilebilirlik İçin Sosyo-Duygusal Beceriler Projesi kursuna 26 bayan, 21 erkek kursiyere eğitim verildi

KAYMAKAM KARAKUŞ'TAN İŞKUR'UN PROJE EĞİTMENLERİNE BAŞARI BELGESİ

Dünya Bankası ile İŞKUR işbirliği ile yapılmakta olan "Evet Yapabilirsin: Türkiye'de Daha Fazla İstihdam Edilebilirlik İçin Sosyo-Duygusal Beceriler Projesi" uygulayıcıları olan İş ve Meslek Danışmanlarına teşekkür belgeleri dağıtıldı.

Gemlik Hizmet Merkez Müdürü Ünver'in de hazır bulunduğu toplantıda İŞKUR'un çalışmaları hakkında da Gemlik Kaymakamına bilgi verildi.

Dünya Bankası ve İŞKUR işbirliğinde yürütülen projenin amacının, iş arayanların motivasyon, hedef belirleme, planlama ve iş bulma kararlılıkları gibi sosyo-duygusal becerilerinin geliştirilmesi ve bu doğrultuda İş ve Meslek Danışmanları ile iş arayanların etkileşimlerinin arttırılması yoluyla istihdam edilebilirliklerinin artırılması, işveren ve işgücü anketlerinden elde edilen veriler işsizliğin, işgücü piyasasında yer alan pek çok kişinin becerileri ile işveren lerin aradıkları beceriler arasındaki uyuşmazlıktan kaynaklanabileceğini göstermektedir. Beceri uyumsuzluğunu yalnızca teknik ve bilişsel beceriler çerçevesinde değerlendirmek yeterli olmamakla birlikte işgücü piyasasında oldukça değer verilen sosyo-duygusal becerilerin uyuşmazlığı da son yıllarda önem atfedilen konular arasında yer almaktadır.

İş arama sürecinde sosyo-duygusal beceriler kritik önem taşımakta olup bireyin bu becerileri aktif ve etkin bir şekilde kullana bilmesi de önem arz etmekte olduğu bilirtildi.

47 KİŞİYE EĞİTİM VERİLDİ

Dünya Bankası işbirliği ile "Evet Yapabilirsin: Türkiye'de Daha Yüksek İstihdam Edilebilirlik İçin Sosyo-Duygusal Beceriler Projesi" pilot İl Müdürlüklerinin katkılarıyla devam ettiğini belirten Şube Müdürü Enver Ener, Gemlik İŞKUR'da proje bağlamında pilot ilçelerimizden birisi olduğunu, eğitim boyunca toplam 47 iş arayana sosyo-duygusal beceri eğitimi verildiğini söyledi.

Proje mapsamında eğitim verilen iş arayanların 26'sı kadın, 21'i erkek olyduğu,proje ile birlikte iş arayanların iş piyasasına girişte karşılaştığı sorunların en aza indirilmesi amaçlandığı ifade edildi.

KURS VERENLERE TEŞEKKÜR BELGESİ VERİLDİ

Projede görev alan, Şube Müdürü Ünver Ünver, İş ve Meslek Danışmanları Hamdi Ünlü, Tayyip Ekinci, Süleyman Palancı ve Ayşe Taşkın'a teşekkür belgeleri Gemlik Kaymakamı Gürbüz Karakuş tarafından verildi.

GTSO Yönetim Kurulu, Bursa Büyükşehir Belediye Aktaş'ı ziyaret etti

Ağdemir, Dörtyol kavşağının yeniden girişe açılmasını istedi

GTSO Yönetim Kurulu Başkanı Paşa Ağdemir, Büyükşehir Belediye Başkanına sunduğu oda istekleri arasında Bekçe Ailesine ait 21. nolu Caddede bulunan konağın kendilerine tahsis edilerek buranan Zeytin Müzesi yapmak istediklerini belirtti. Hasan Hamaloğlu iseKHK den sonra Gemlik'te inşaat sektörünün durma noktasına geldiğini, konu hakkında destek istedi.

GemlikTicaret ve Sanayi Odası Yönetim Kurulu Başkan veüyeleri Bursa Büyükşehir Belediye Başkanı Alinur Aktaş'ı makamında ziyaret etti. Ziyarete Oda Yönetim Kurulu Başkanı Paşa Ağdemir, Meclis Başkanı Hasan Yıldırım, Yönetim Kurulu Başkan Vekili Semih Aşkın, Yönetim Kurulu Sayman Üyesi Şefik Yılmaz, Yönetim Kurulu Üyeleri Alaattin Akcan, Hasan Hamaloğlu ve Genel Sekreter Agâh Arda katıldı.

Oda Yönetim Kurulu Başkanı Paşa Ağdemir Gemlik'in bir dizi sorunu ve talepleri Aktaş'a iletti. Ağdemir, *"Daha önceden Gemlik'e girişinin taşıt trafiğine kapatılan ve Gemlik ekonomisi için önemli bir yere sahip Gemlik Kavşağının yeniden trafiğe açılması hususunda desteğinizi talep ediyoruz. Bu kavşağın açılması özellikle Gemlik esnafı için büyük önem arz etmektedir."* dedi.

BEKÇELERİN KONAĞINI ZEYTİN MÜZESİ YAPILIM

Paşa Ağdemir, ilçemizde bulunan ve tarihi değere sahip Bekçe Aile sine ait konağın Gemlik'e "Zeytin Müzesi" kazandırmak üzere odamıza tahsis edilmesini de Aktaş'dan istedi.

HAMALOĞLU, "GEMLİK TE İMAR DURDU"

Daha sonra konuşan Oda Yönetim Kurulu Üyesi Hasan Hamaloğlu Gemlik'teki imar durumları konusunda Bursa Büyükşehir Belediye Başkanı Aktaş'a bilgi veren Hamaloğlu şunları söyledi: *"Bildiğiniz gibi, daha önceden Kanun Hükmünde Kararname ile Gemlik'in taşınmasısı gündeme gelmişti. Bunun sonucu, Gemlik'te inşaat sektörünü zor duruma girdi. İnşaat yatırımları durma noktasına gelmidi. Bu noktada beledi yemizin süreçle alakalı desteğini talep ediyoruz"* dedi.

TALEPLERİNİZ İNCELENECEK

Oda Yönetim Kurulunun ziyaretinden dolayı memnuniyetini belirten Aktaş; *"Öncelikle sizleri burada görmekten büyük mutluluk duydum. Taleplerinizin incelenmesi ve sonuçlandırılması için en kısa sürede ilgili birimlerimizi yönlendireceğim."* dedi.

Bursa'da çevre yolunda dehşet saçmıştı

İnegöl'de hızlı araç kullandığı gerekçesiyle tartıştığı F.A. ile C.Ç.'yi tabanca ile bacağından yaralayan Ali B. (22) polis tara fından yakalandı. İnegöl'de Ahmet Türkel Çevre Yolu Küme Evler Mevkii'nde dün gece meydana gelen olayda Ali B., hatalı araç kullandığı iddiasıyla F.A. ve arkadaşı C.Ç. ile tartıştı. Tartışma kısa

sürede kavgaya dönüşünce ruhsatsız tabancasını çıkartan Ali B.,, F.A. ile C.Ç.'yi bacaklarından yaraladı. Hastaneye kaldırılan iki arkadaş kurşunların bacaklarını sıyırması sonucu tedavilerinin ardından taburcu edilirken yaka lanan Ali B. ise gözaltına alındı.

Eş zamanlı operasyonla yakayı ele verdiler

Bursa'da polisin uyuşturucu çetesine yönelik operasyonunda gözaltına 10 şüpheli tutuklandı. Gözaltına alınan 13 kişi ise sorgularının ardından adliyeye sevk edildi. Yapılan bir ihbarı değerlendiren Bursa Emniyet Müdürlüğü Kaçakçılık ve Organize Suçlarla Mücadele ekipleri, kurdukları silahlı çete ile uyuşturucu ticareti yapıp kamu malına zarar verdiği öne sürülen O.A.'nın liderliğini O.K., F.S., D.Ç.'nin ise yardımcılığını yaptığı çetenin üyesi olan 23 kişiyi takibe aldı. Polis, savcılıktan alınan izin ile geçtiğimiz hafta O.A. ile 9 arkadaşını gözaltına aldı. Sorgulaması yapılan şüpheliler sevk edildikleri mahkeme tarafın dan tutuklandı. Aranan 13 kişi ise düzenlenen eş zamanlı operasyon ile yakalandı. Aralarında F.S. ve D.Ç. isimli kadınlarla O.K.'nin de yer aldığı şüphelilerin ev ve iş yerlerinde toplam 4 kilo 112 gram sentetik kannabinoid, 17 gram metamfetamin, 9 gram esrar ile bunların paketlenmesi ve vakumlanmasında kullanılan terazi ile makineler, ayrıca ruhsatsız iki tabanca ile bir miktar para ele geçirildi. Emniyette sorgulanan şüpheliler bugün, 'suç işlemek amacıyla silahlı örgüt kurmak' ve 'iştirak halinde uyuşturucu ticareti yapmak' suçlarından adli yeye sevk edildi.

Köpek dehşeti!

İnegöl'de sokak köpekleri dehşet saçtı. Alınan bilgilere göre olay, 31 Ağustos 2018 tarihinde heykel mey danında meydana geldi. Heykel civarında arkadaş larıyla oyun oynayan 12 yaşındaki Ahmet Can Yaldız, ağaçların arasında duran başı boş köpeğin saldırısına uğradı. Çocuk ayağından ve baldırından yaralandı. Hastaneye kaldırılan Yaldız'a 9 dikiş atıldı. Başı boş köpeklerin saldırı sına uğruyan Yal dız, "Cuma günü saat 17:00 sıraların da arkadaşlarımla birlikeyde heykelde oyun oynuyorduk. Aniden çalığının önünde ayağım gıdıklanmaya başladı. Ben ilk önce arkadaşlarım şaka yapıyor sandım. Sonra bir baktım siyah gözlü bir köpek... Beni yere düşürüp ısırdı. Tekme atmasaydım daha da kötü olabilirdi. Köpek ayağımdan ve kasığımdan ısırdı. Ayağıma 6 dikiş, kasığıma ise 3 dikiş attılar" diye konuştu.

Korkunç kaza can aldı

Yenişehir'de meydana gelen trafik kazasında 1 kişi hayatını kaybetti. Edilen bilgiye göre, Yenişehir'e bağlı Karasıl ve Çeltikçi mahalleleri arasında mezarlık yakınlarında meydana gelen kazada Şahin Rim (25) idaresindeki kamyonet ile Mehmet Baş türk'ün (59) kullandığı moto siklet çarpıştı.

Kazada motosiklet sürücüsü Mehmet Baştürk hayatını kaybetti. Olayla ilgili tahkikat devam ediyor.

Bursa'da tarihi eser kaçakçılarına baskın!

Bursa'nın Mustafa kemalpaşa ilçesinde düzenlenen tarihi eser kaçakçılığı operas yonunda bir kişi gözaltına alındı. Alınan bilgiye göre, İl Emniyet Müdürlüğü Kaçakçılık ve Organize Suçlarla Mücadele (KOM) Şubesi ekipleri, Mustafakemalpaşa'da oturan K.S'nin iş yerinde çok sayıda tarihi eser ve ruhsat sız tabanca bulunduğu

bilgisine ulaştı. Şüphelinin iş yeri ve ikametgahına düzenlenen operasyonda 200 bronz ve gümüş sikke, 11 altın sikke, mızrak ucu, 5 ok ucu, maşa, at figürü, açılır kapanır kolye figürü olmak üzere 220 parça tarihi eser ile 2 ruhsatsız tabanca, kurusıkı tabanca ve pompalı tüfek ele geçirildi. K.S. gözaltına alındı.

KAŞEDE BEKLEMEK YOK
KALİTELİ KAŞELER UYGUN FİYATLARLA
1 SAATTE TESLİM EDİLİR
GÜLER AJANS
MATBAACILIK - YAYINCILIK - REKLAMCILIK

İstiklal Caddesi Bora Sokak No : 5/A
Tel : (0.224) 513 96 83 GEMLİK

Güne Bakış

Kadri GÜLER
kadri_guler@hotmail.com

Ah! İstanbul

Orhan Veli Kanık, ünlü şiiri "İstanbul'u Dinliyorum" un da nasıl anlatıyor İstanbul'u...

'İstanbul'u Dinliyorum
İstanbul'u dinliyorum, gözlerim kapalı;
Önce hafiften bir rüzgar esiyor;
Yavaş yavaş sallanıyor
Yapraklar ağaçlarda;
Uzaklarda, çok uzaklarda
Sucuların hiç durmayan çıngıraklarını;
İstanbul'u dinliyorum gözlerim kapalı.

Necip Fazıl'ın "Canım İstanbul", Nurullah Genç'in "İstanbul ve sen", Bedri Rahmi'nin "İstanbul Destanı", Cahit Sıtkı'nın "Bahar Sarhoşluğu" gibi daha niceleri...

Say say bitmez..

Uzun yıllardır İstanbul'a gidiş sayılıdır.

Her gidişimde önce trafik bunaltır beni.

Bu gidişimde Yalova'dan Yeniköy'e gidecek olan Feribot dolu olunca, Pendik Feribotuyla geçtik karşıya.

İstanbul'a gidiş için yeni yapılan yollardan hiç geçme diğimden Barış'ın akıllı telefonunun gösterdiği hatlardan İstanbul'a gidıp, Haliç'de'bulunan okuba'kayıt yaptıraca ğız. Okuldan gelen mesajda Hukuk Fakültesine kayıt yaptıracaklara pazartesi günü ayrılmış.

O nedenle zamanımız sınırlı.

Bir de İstanbul'a gittiğimizde barınak sorunu çözmemiz gerekli.

Bu nedenle dün bütün günümüz İstanbul'da geçti.

Yeni otoban üzerinden Haliç'in ayağına kadar giden otobanı kaçırınca bildiğimiz Pendik Kartal üzerinden Harem İskelesine tam 2 saatte varabildik.

Trafik akıl almaz yoğun. 20-30 kilometre hızla gidiyo ruz. Yol bitmiyor, dikkat istiyor...

İstanbul'a son yıllarda fuar ziyaretleri için gidiyordum.

Bu kez gidişte dikkatimi çeken en önemli konu, yoğun nüfusa sahip olan İstanbul ve çevresinin büyük gökdelenlerle doldurulmuş olması.

Birbirinden güzel mimari ile yapılmış çok katlı yapılar hızla devam ediyor.

Bu hızlı yapılanma daha çok nüfus artışını getireceği ortada. Bu da içinden çıkılmaz olan trafik sorunu.

Siz istediğiniz kadar yol ve geçit yapın, köprü yapın bu kafa ile İstanbul'un yaşanabilir bir kent yapamazsınız.

Harem'den feribot ile Sirkeci'ye, oradan da Haliç'te bulunan İstanbul Ticaret Üniversitesi'ne gittiğimizde, saat 10.oo olmuştu. Yalova'dan saat 7.oo de hareket etmiştik.

İstanbul Ticaret Odası, kentin değişik yerlerine üniversiteler açmış.

Barış'ın okulu olan Haliç'teki Hukuk'ta kayıt işimiz 15 dakika sürdü.

Okulu gezdik, bilgiler aldık. Barış okulunu beğendi.

Ben ise bozulmayan Haliç ve çevresini.

Maltepe, Kartal civarından sonra buralar cennet.

Bir kere her yer yeşil.

Asıl sorun bundan sonra başladı. Daha önceden saptadığımız birkaç yurtu arayıp bulduk. Lüksü var, vasadı var. Sonuçta fiyatlar uçuk. Doğru dürüst bir özel yurdun fiyatı bin 500 liradan başlıyor 2 bin liraya kadar çıkıyor. O da 4 kişi bir odada kalmak koşuluyla.

Dün de yazdım yüksek okul veya fakülte açmakla iş bitmiyor. Öğrencilerin kalacakları, tarikat ve cemaat bağlantısı olmayan, sağlıklı ve ekonomik yurtlar maalesef yok.

Varsa da yetersiz.

Günün öğleden sonra ki son bölümünü okula yakın Şişli ve Beyoğlu civarlarındaki yurt arayışlarımızla geçti. Ev bakamadık.

Fırsat bu fırsat yıllardır gitmediğim Beyoğlu'nu da gezdik. Beyoğlu yine güzel. Ancak, Taksim'de Atatürk Anıtı'nın karşısına inatla yapılan cami, Taksim'in özelliğini kaybettirmiş. Trafik yoğunluğundan araçlar gidemiyor. Park yeri bulunmuyor. İstiklal Caddesi'nde eskiden gittiğim her yeri gezdim çoğu artık yok.

Ama İstiklal Caddesi'nin özelliği hiç değişmemiş.

Gemlik'e bitkin olarak döndük.

İstanbul bize fazla geldi. Siz siz olun Gemlik'in kıymetini bilin. Ah İstanbul demeyin.

Semerciler yokuşu, Şehit Gökhan Aydınlı İncirli ve Asma sokaklardaki merdivenler yeşil beyaz mermer kaplanacak.

Yaya merdivenleri yenileniyor

Belediyesi Fen İşleri Müdürlüğü'nden yapıla açıklamada, merdivenlerde Gemlik'te çıkarılan yeşil renkli DİABAS mermerin kullanacağı belirtildi.

Gemlik Belediyesi Fen İşleri Müdür lüğü ekipleri, dik ve dar sokaklara yapılan merdivenlerde yenileme çalışması başlattı. Yaya ulaşımını sağlayan merdivenli sokakları tepeden tırnağa yenilemek için harekete geçen ekipler, bu kapsamda Semerciler yokuşu ve Şehit Gökhan Aydınlı Sokağı ile Lise Caddesini, İncirli ve Asmalı Sokağı da Güven Sokağa bağlayan merdivenleri daha sağlam hale getire rek, daha güzel ve bakımlı bir görünüm kazandırmak için çalışma larını yürütüyor.

Öte yandan yenilenen merdivenlerinin basamak larında Gemlik'te çıkarılan Yeşil renkli diyabaz taşları kullanılacak. Rıht kısımları da (iki basamak ara sında kalan dikey bölüm) doğal beyaz taşlar ile döşenecek merdivenler, Bursaspor'un renk leri olan Yeşil-Beyaz bir görünüme sahip olacak. Kent estetiği konusunda Gemlik'te büyük atılımlara imza attıklarını dile getiren Belediye Başkanı Refik Yılmaz, özellikle öğrencilerin ve mahalle sakinlerinin yoğun olarak kullandığı merdivenlerin okullar açılmadan yapımının tamamlanacağını söyledi.

Bursa'nın binlerce yıllık tarihi canlanıyor

İznik'in binlerce yıllık tarihi ayağa kalkıyor. İznik'te bulunan Roma Tiyatrosu, İstanbul Kapı ve gölün içindeki bazilikanın turizme açılması için çalışmalar hummalı bir şekil de devam ediyor. 1980 yılında ilk kazıların başladığı Roma Tiyatrosu'nda çalışmalar 2015 yılından beri Bursa Büyükşehir Belediyesi'nin himayesinde yürütü lüyor. Tiyatronun ziyarete açılması planlanı yor. 100 yılın keşfi olarak değerlendirilen İznik Gölü'ndeki bazilikanın ise su altındaki çalışma ları bitirip müze olması için çalış malar hızlandırıldı. Bazilikadaki tarihi yerleşimi dalarak izlemek ya da seyir terasları ile yukarıdan görmek için projeler yürütülüyor. İznik'te bir diğer çalışma da 2 bin yıllık İstanbul Kapı'da yapılıyor. Şapel ve taştan yolların bulunduğu bu tarihi yapı da turistlerin ilgi odağı olacak. Bizans, Roma ve Osmanlı dönem lerine ait mermer bloklar halinde döşenmiş yolların gün yüzüne çıkartılması tarih meraklılarını da heyecanlan dırıyor. Son olarak 1. Murat Kültür Merkezi'nin (Hamamı) çini müzesi olması için fizibilite çalışmalarına başlandı.

KAYIP

NÜFUS MÜDÜRLÜĞÜNDEN ALDIĞIM NÜFUS CÜZDANIMI KAYBETTİM. HÜKÜMSÜZDÜR.
MUSTAFA DURAN

KAYIP

AVCI ADLI ÖZEL TEKNEME AİT
GEMLİK 1784350 NOLU ÇANAKKALE /1997 AHŞAP TEKNEMİN RUHSATI KAYBOLMUŞTUR. HÜKÜMSÜZDÜR.
SUAT ERTEGİL

EREN BÜLBÜL HALI SAHA VE ÇOCUK PARKI AÇILDI

Gemlik Belediyesi tarafından Hamidiye Mahallesi Kader Sokak'ta yaptırılan, Trabzon'un Maçka ilçesinde bölücü terör örgütü mensuplarınca şehit edilen Eren Bülbül'ün isminin verildiği Halı Saha ve Çocuk Parkı dualarla açıldı.

Törene Ak Parti Bursa Milletvekili Zafer Işık, Gemlik Kaymakamı Gürbüz Karakuş, Gemlik Belediye Başkanı Refik Yılmaz, Bursa İl Tarım Müdürü Hacı Dursun Yıldız, AK Parti İlçe Başkanı Yaşar İslam ve Yönetimi'nin yanı sıra Hamidiye Mahalle Muhtarı Necmi Ünlü, belediye meclis üyeleri, STK ve Dernek temsilcileri ile mahalle sakinleri katıldı.

İstiklal Marşının okunması ile başlayan törende, ilk olarak Eren Bülbül'ün abisi Erdoğan Bülbül'ün açılışa gönderdiği teşekkür telgrafı okundu. Ardından törende açılış konuşmasını gerçekleştiren Hamidiye Mahalle Muhtarı Necmi Ünlü, yaklaşık üç haftada bir Hamidiye Mahallesinde bir açılış yapıldığını hatırlatarak, *"Biz sadece başkanımız dan istiyoruz, oda elinden geleni bizden esirgemiyor"* diye konuştu. Gemlik Belediyesinin tüm sokakların olduğu gibi Kader Sokağında kaderini değiştirdiğini dile getiren Ünlü, yapılan hizmetlerden dolayı Belediye Başkanı Refik Yılmaz'a teşekkür ederek, plaket tak diminde bulundu.

Belediye Başkanı Refik Yılmaz da, her hafta ya bir açılış ya da bir temel atma geleneğini devam ettirmenin mutluluğunu yaşadıklarını söyledi. Yıllardır gerektiği kadar hizmet alamamış bir bölgenin Ak kadrolarla beraber kaderinin değiştiği ni ifade eden Başkan Yılmaz, hizmetlerin bundan sonrada aralıksız süreceğini ifade etti. İlçede Aile Sağlığı Merkezleri nin de bir bir hizme te açıldığını belirten Başkan Yılmaz, iki hafta sonra Hisartepe Mahallesi Farabi Aile Sağlığı Merkezinin açılışını gerçekleştirecekleri ni müjdeleyerek, ardından Balıkpaza rı Mahallesi Şifa Hatun Aile Sağlığı Merkezinin hizmete gireceğini açıkladı. *"Bu ülkede Eren Bülbül'ler, Abdullah Tayyip Olçok'lar ve Kurban Bayra mında komşularına et dağıtırken Şehit edilen Yasin Börü'lerin isimleri sonsuza dek yaşatılacak"* diye konuşan Başkan Yılmaz, "İyiyle kötünün mücadelesi kıyamete kadar deva m edecek. Bizler de insanlar iyinin yanında yer alarak, bu aziz millete hizmet edip yüzlerini güldürece ğiz" dedi. Eren Bülbül Halı Saha ve Çocuk Parkı'nın gençlere hayırlı olmasını dileyen Başkan Yılmaz, spora, sporcuya ve tesisleşmeye yönelik yatırımların artarak devam edece ğini sözlerine ekledi.

AK Parti Bursa Milletvekili Zafer Işık da, Şehit Eren Bülbül Halı Saha ve Çocuk Parkı'nın Hamidiye Mahallesine hayırlı olmasını dileyerek, "Belediye Başkanımızı ve ekibini tebrik ediyorum. Çünkü iyi gözlemlerseniz sadece açılış ya da sadece hizmet yapılmıyor. Her yapılan hizmetle birlikte belli bir noktaya temas ediliyor. Şehit Ömer Halisdemir Sağlık Ocağı, Şehit Eren Bülbül Spor Kompleksi, bunun yanı sıra gerek siyasi gerek bilim anlamında Türkiye hizmet etmiş büyüklerimizin unutulmaması ve tarihe bir not düşmesi adına isim verirken belediye miz çok hassas davranıyor" dedi. Eren Bülbül Halı Saha ve Çocuk Parkı'nın Gemlik'e ve Gemlik gençlerine hayırlı olmasını dileyen Işık, emeği geçenlere teşekkür etti.

Gemlik Kaymakamı Gürbüz Karakuş da, *"Taşı taş üstüne koyarak vatandaşı mızın sorunlarını çözmek ve Türkiye'yi daha iyi bir geleceğe taşımanın mücadelesini vermek hepimizin boynunun borcudur. Belediye Başkanımızda bunu hakkıyla yerine getiriyor. Hayata geçirilen bu güzel hizmetleri hep birlikte sahiplenmemiz gerekiyor"* dedi.

Eren Bülbül Halı Saha ve Çocuk Parkı'nın Hamidiye Mahallesine ve gençlere hayırlı olmasını dileyen Karakuş, emeği geçenlere teşekkür etti.

Konuşmaların ardından Futbol Sahası ve Çocuk Oyun Grupları ile son derece modern bir tesis haline gelen Eren Bülbül Halı Saha ve Çocuk Parkı hizmete açıldı.

Halı sahada genç sporculara penaltı atışı yapan protokol üyeleri, ardından Çocuk Parkı'nı gezdi.

Bursa'da at yarışlarında korkunç kaza!

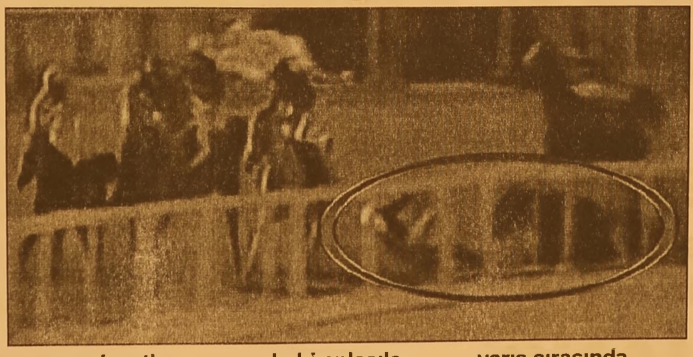

Bursa at yarışların da meydana gelen üzücü kazada ağır yaralanan genç jokey adayı Mehmet Gökhan Sezgin'in hayati tehlikesi sürüyor.

Bursa'da koşulan at yarışlarında korkunç bir kaza meydana geldi. Dört ve yukarı yaştaki Arap atlarının 2000 metre mesafede çim pistte yaptığı yarış sırasında 7 numaraya kayıtlı Karagülüm isimli at, sebebi anlaşıla mayan bir nedenle yarış sırasında devrildi.

Atın üzerindeki Apranti (Jokey olmaya aday genç binici) Mehmet Gökhan Sezgin, feci bir şekilde bindiği atın altında kaldı.

Ağırlığı 500 kiloya yaklaşan atın ezilen 20 yaşındaki binici, hemen ambulansla Bursa Uludağ Üniversitesi Tıp Fakültesi Hastanesine kaldırıldı.

Acil serviste yapılan ilk müdahaleden sonra genç binicinin beyin tomografisi çekildi. Beyinde kanama ve ödem tespit edilince derhal yoğun bakıma kaldırıldı.

Aprantinin sağlık durumu ciddiyetini koruyor.

2017 yılından beri at binen genç jokey adayının, henüz 3 birinciliği bulunuyordu.

Ağustos ayı enflasyon rakamları açıklandı

Türkiye İstatistik Kurumu ağustos ayı enflasyon rakamlarını açıkla dı. Enflasyon, ağustos ayında yıllık yüzde 17,90 arttı.

Türkiye İstatistik Kurumu, Ağustos ayı enflasyon rakamlarını açıkladı. Buna göre Ağustos'ta ayında bir önceki aya göre yüzde 2,30, yıllık enflasyon ise yüzde 17,90 oldu. Ekonomistler, Ağustos ayında enflasyonun yüzde 2.15 artmasını beklerken, 2018 yılında ise enflasyonun

yüzde 17.95'e çıkacağını tahmin ediyordu. Temmuz ayında açıklanan yıllık enflasyon ise yüzde 15.85 seviyesindeydi. Enflasyon verisi öncesi 6.71 TL seviyesi üzerinde hareket eden dolar TL, verinin açıklamasından sonra 6.64 seviyesine kadar geriledi.

EN YÜKSEK ARTIŞ MAL VE HİZMETLER GRUBUNDA

Ana harcama grupları itibariyle 2018 yılı Ağustos ayında endekste yer alan gruplardan, ev eşyasında %4,56, ulaştırmada %4,45, konutta %3,85 ve haberleşmede %2,63 artış gerçekleşti.

GİYİM VE AYAKKABI UCUZLADI

Ana harcama grupları itibariyle 2018 yılı Ağustos ayında endekste yer alan gruplardan sadece giyim ve ayakkabı grubunda %1,59 oranında düşüş gerçekleşti.

ULAŞTIRMADA YÜZDE 27,13'LÜK ARTIŞ

Yıllık en fazla artış %27,13 ile ulaştırma grubunda gerçekleşti

TÜFE'de, bir önceki yılın aynı ayına göre ev eşyası %23,76, çeşitli mal ve hizmetler %23,23, gıda ve alkolsüz içecekler %19,75 ve konut %16,30 ile artışın yüksek olduğu diğer ana harcama gruplarıdır.

Hükümet harekete geçti! Fiyatlara sınırlama geliyor

"50 TL'ye lahmacun, 15 TL'ye su" ile gündeme gelen fahiş fiyatlara hükümet el attı. Turistik bölgelerde her ürünün satışında üst sınır belirlenecek. Mönülerde fiyat yazılması zorunlu olacak.

ükümet, son günlerde büyük tepki çeken turizm beldelerindeki fahiş fiyat uygulamalarına karşı düğmeye bastı. Buna göre, turistik bölgelerde satılan ürünler standart fiyatlandırma üzerinden turistlere sunulacak. Her ürünün satışı için bir üst

sınır belirlenerek işletmeler arası fiyat dengesi sağlanacak. İşletmelerin girişlerinde ve mönülerinde fiyatların yazılması zorunluluğu getirilecek.

ÜST SINIR GELİYOR

Kültür ve Turizm Bakanlığı atacağı adımlarla turizm fırsatçılarına geçit vermeyecek. Önümüzdeki yıl getirilecek 'standart fiyatlandırma sistemi' sayesinde fırsatçıların yiyecek ve içecek fiyatlarını oldukça yüksek fiyatlardan satmalarının önüne geçilecek. Kültür ve Turizm Bakanı Mehmet Ersoy'un, "Fırsatçılara geçit vermeyeceğiz" açıklamasının ardından çalışmalarını hızlandıran bakanlık, standart fiyatlandırmalarla yiyecek ve içecek fiyatlarını makul seviyelere çekecek. Bu kapsamda yiyecek ve içecek fiyatlarında bir üst sınır da belirlenerek işletmelerin dengesiz fiyatlandırmalar yüzünden yaşadığı sorunlar ortadan kaldırılacak. Uygulamayla işletmeler arasındaki yüksek sezondaki fiyat dengesi de korunmuş olacak. Turistlerin tatil bölgelerindeki ulaşım sorunlarını dikkate alan bakanlık, taksicilerin turistlerle daha kolay iletişim kurmaları ve hizmet sağlamaları için taksi şoförleri ne yabancı dil eğitimi verilmesi nin önünü açacak. Taksi şoförlerine mutlaka taksimetrelerinin açık olmasını ve taksi ücretlerinde usulsüzlük yapılma sının asla kabul edilmeyeceğini hatırlatan bakan lık, belediyeler aracılığıyla da şoförlerin İngilizce, Fransızca, Rusça, Arapça ve Almanca gibi yabancı dilleri öğrenebilmelerini teşvik edecek Turistik işletmelerin yiyecek ve içecek fiyatlarını mönüleri üzerinde yazmaları zorunlu hale getirilecek. Mönülerin yanı sıra işletmele rin girişlerinde de satılan ürünlerin fiyatları yazılacak. İşletme girişlerinde ve mönülerdeki fiyatlar arasında fark olmayacak. Turizmde kaliteyi yükseltmeyi amaçla yan Kültür ve Turizm Bakanlığı, turizm merkezlerinde turistlerin ulaşım hizmetlerini en iyi şekilde almaları için kolları sıvadı.

KAŞEDE BEKLEMEK YOK
KALİTELİ KAŞELER UYGUN FİYATLARLA
1 SAATTE TESLİM EDİLİR
GÜLER AJANS
MATBAACILIK - YAYINCILIK - REKLAMCILIK

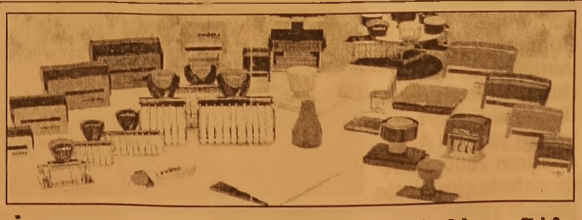

İstiklal Caddesi Bora Sokak No : 5/A
Tel : (0.224) 513 96 83 GEMLİK

Facebook sayfamız : Gemlik Körfez - Güler Ajans

Uçağa binenler dikkat! 3 bin TL'lik emsal karar

İstanbul Bölge Adliye Mahkemesi 14. Hukuk Dairesi, internet üzerinden check-in yapan bir yolcunun koltuğu nun değiştirilmesi ile ilgili havayolu şirketine açılan davada emsal bir karara imza attı. Mahkeme, havayolu şirketinin yolcuya tazminat ödemesine karar verdi.
ddiaya göre, B.K. isimli yolcu 2017 yılında Pegasus havayolu şirketinin Gaziantep-İstanbul seferinden uçak bileti aldı. Yolcu oturacağı koltuğu online check-in yaparak 14A olarak seçti. Uçuş günü hava alanına giden B.K. biletini aldığı sırada koltuk numarasının XXX olduğunu gördü. Uçağa binen B.K. hostesler tarafından önce seçtiği 14A numaralı koltuğa oturtuldu daha sonra koltuktan kaldırıldı. B.K. ayakta koltuğuna oturmayı beklerken

uçaktaki bir başka yolcu tarafından azarlandı. Uçuş personeli tarafından 5C numaralı koltuğa oturtulan B.K. uçuştan sonra Pegasus havayolu şirketine dava açtı. 3 bin liralık tazminat
Yalova 1. Asliye Hukuk Mahkemesi'nde görülen davada B.K., 124 lira 99 kuruş uçak bileti maliyeti ve uçuşta yaşadığı sıkıntıları anlatmak için Pegasus müşteri hizmetleri ile görüşürken harcamış olduğu 11 lira 71 kuruş iletişim ücreti ile ilgili maddi tazminat isterken koridorda beklediği esnada başka bir yolcu tarafından azarlandığı ve bu yüzden onurun kırıldığı gerekçesi ile de 3 bin liralık manevi tazminat talebinde bulundu.
Dava dosyasını inceleyen mahkeme heyeti B.K.'nin yolculuğunu tamamlaması sebebiyle herhangi bir zarara uğramadığını bu sebeple uçak bileti talebinin reddedilmesine, iletişim ücretinin havayolu tarafından karşılanması gerektiğini göz önüne alarak 11 lira 71 kuruşluk maddi ve yolcunun başka bir yolcu tarafından azarlanmasının onur kırıcı olduğuna kanaat getirerek 3 bin liralık manevi tazminat talebinin kabulüne karar verdi.

Bakanlık açıkladı! 5 bin ilkokul mezunu alınacak

Sağlık Bakanlığı bünyesindeki memur personel eksikliğini karşılamak üzere farklı statülerde personel alımı yapacağını belirtti.
Yayımlanan ilana göre toplamda 5 bin 298 kişilik boşluk ile en az ilkokul mezunu işçi memur ve personel alımı yapılacak.
Devlet Personel Başkanlığı tarafından yapılmış olan duyuruya göre Sağlık Bakanlığı bünyesindeki memur personel eksikliğini karşılamak üzere farklı alanlarda personel alımı yapacağını açıkladı. Buna göre Sağlık Bakanlığı Merkez ve taşra teşkilatına istihdam edilmek üzere sürekli olarak çalışacak 5 bin 298 kişi alacak.
Söz konusu ilan ile Sağlık Bakanlığı 3 bin 591 Sürekli işçi, 432 Engelli işçi ve 1276 Eski hükümlü işçi olmak üzere toplamda 5 bin 298 personel alacak. Başvuru yapmak isteyen adaylar başvurularını İŞKUR üzerinden yapmaları gereklidir.

BAŞVURU ŞARTLARI NELERDİR?

Sağlık Bakanlığı alımını yapacağı bu pozisyonlar için 657 sayılı Devlet memurları kanunun 48. maddesindeki şartları taşımak, 18 yaşını doldurmuş olmak, En az ilköğretim mezunu olmak, Herhangi bir sosyal güvenlik kurumundan yaşlı veya emekli aylığı almıyor olmak,
Engelliler için ilan edilen kadroya başvuran adaylar, durumlarını ilgili mevzuatına göre yetkili sağlık kuruluşlarından alınan engelliler için sağlık kurulu raporuyla belgelendirmeleri gerekmektedir.

BAŞVURULAR:
Başvuru yapacak adaylar başvurularına 04 Eylül 2018 tarihi ile başlayabilir ve en geç 13 Eylül 2018 tarihine kadar başvurularını gerçekleştirmeleri gerekmektedir. Buna göre başvurular başvuru tarihleri içerisinde İŞKUR sayfası üzerinden www.iskur.gov.tr adresi üzerinden yapılacaktır. İlgili ilan için herhangi bir öülakat yapılmayacak olup değerlendirmeler Kura çekimi ile yapılacaktır.

Facebook sayfamız : Gemlik Körfez - Güler Ajans

GEMLİK REHBERİ

GEREKLİ TELEFONLAR	
İtfaiye	110
Polis İmdat	155
Jandarma İmdat	156
Jandarma K.	513 10 55
Polis Karakolu	513 18 79
Gar. Kom.	513 12 06
KAYMAKAMLIK	
Kaymakamlık	513 10 51
C.Savcılığı	513 10 53
C.Savcı Yrd.	513 29 54
Emniyet Müd.	513 10 28
ULAŞIM	
Pamukkale	[illegible]
DENİZ UÇAĞI	[illegible]
Pegasus Akmis Seyahat	[illegible]
METRO	[illegible]
Aydın Turizm	[illegible]
Süzer Turizm	[illegible]
[illegible]	[illegible]
[illegible]	[illegible]
[illegible]	[illegible]
HASTANELER	
Devlet Hastanesi	517 34 00
Sahil Dev. Hast.	513 23 29
Mer.Sağ.Ocağı	513 10 68
Tomokay Tomografi	513 65 39
Acıbadem	280 44 44
TAKSİLER	
Körfez Taksi	513 18 21
Çınar Taksi	513 24 67
Güven Taksi	513 32 40
Gemlik Taksi	513 23 24
Manastır Taksi	517 33 04

RESMİ DAİRELER	
Telefon Arıza	121
UEDAŞ ARIZA	186
UEDAŞ İşletme	513 45 03
Statyum	514 00 95
Orm.Böl.Şef.	513 12 86
Milli Eğt. Md.	513 11 74
Halk Kütüphane	513 13 53
Askerlik Şb.	513 10 57
Karayolları	513 13 08
Liman Baş.	513 11 33
Mal Müd.	513 10 95
Nüfus Md.	513 37 42
Özel İd. Md.	513 15 07
Tapu Sicl. Müd.	513 14 14
Müftülük	513 13 64
Gümrük Md.	524 85 86
Ver. Dairesi Md.	513 10 92
İlçe Tarım Müd.	513 10 45
İlçe Seç. Md.	513 77 73
Halk Eğitim Müd	513 18 46
İŞ-KUR	513 71 66
BELEDİYE	
Santral	513 45 21 -23
Başkanlık	513 45 20
BUSKİ	514 57 96
İtfaiye	513 23 25
Muhasebe Md.	513 45 21-182
Yazı İşl. Md.	513 45 21-111
Su Arıza	Yalnız 185

DENİZ OTOBÜSÜ	
Bursa	256 77 84
Mudanya	544 30 80
Yenikapı	(212) 516 12 12
Yalova	(226) 811 13 23
İDO İmam Aslan Dinlenme Tes.	513 23 94
VAPUR - FERİBOT	
Yalova	(226) 814 10 20
Topçular	(226) 363 43 19
Eskihisar	(262) 655 60 31
OTOBÜS	
Şehirlerarası Otobüs Terminali	261 54 00 (18 Hat)
DAĞITICILAR	
GEMDAŞ	513 29 29
Aygaz	513 12 95
Habaş	513 16 37
Mogaz	513 75 58
Ergaz	513 88 43
Milangaz	513 22 59
Habaşgaz	513 45 46
Yeni Likitgaz	513 65 00
BP Gaz	514 59 81
Bütünler Likitgaz	513 80 00
Akçagaz	514 88 70
Totalgaz	514 17 00
Akcan Petrol	[illegible]
MAR-PET	[illegible]
Tuncay Otogaz	[illegible]
[illegible] Petrol	[illegible]

Gemlik Körfez
GEMLİK'İN İLK GÜNLÜK SİYASİ GAZETESİ
YEREL SÜRELİ YAYIN
YIL : 43 SAYI : 6169
FİYATI : 50 Kr. (KDV Dahil)
Sahibi : Serap GÜLER
Sorumlu Yazı İşleri Müdürü : Kadri GÜLER
İstiklal Cad. Bora Sok. No:5/A
Tel : 513 96 83 GEMLİK
korfezofset@hotmail.com
Yönetim ve Basım Yeri :
GÜLER AJANS
Matbaacılık-Yayıncılık-Reklamcılık Tesisi
İstiklal Cad. Bora Sok. No:5/A GEMLİK
(Dini bayram Günleri ve Pazar günleri yayınlanmaz)

GEMLİK SİNEMA GÜNLÜĞÜ

VENÜS SİNEMASI

FACİA ÜÇLÜ
11.30-14.00-16.15-18.30-20.45

İNANILMAZ AİLE 2
11.30-14.00-16.15-18.30-20.45

SİCCİN 5
11.30-14.00-16.15-18.30-.20.45

513 33 21

YİĞİT İNŞAAT
1987

YAPI MALZEMELERİ LTD. ŞTİ.

BANYO & MUTFAK & SERAMİK & CAM MOZAİK
VİTRİFİYE & BANYO DOLAPLARI & LAMİNAT PARKE
KOMBİ & RADYATÖR & BOYA VE KABA İNŞAAT MALZEMESİ
ISI VE SU YALITIM ÜRÜNLERİ & SIHHİ TESİSAT ÜRÜNLERİ

Adliye Binası Altı Yeni Pazar Cad. No: 98
Tel : 0 224 514 31 64 Fax : 0 224 513 90 41 GEMLİK
www.yigitinsaatgemlik.com

GEMLİK ÖZEL HATEM FEN ve ANADOLU LİSESİ
SAĞLIK MESLEK LİSESİ
9. SINIF KAYITLARINA ÖZEL YÜZDELİK DİLİM BURSU

%0-1.25=%100 EĞİTİM BURSU 4.000 TL

%1.26-3.25=%75 EĞİTİM BURSU 6.500 TL

%3.26-5.25=%50 EĞİTİM BURSU 9.000 TL

%5.26-7.25=%25 EĞİTİM BURSU 11.500 TL

%7.26-10.25=%20 EĞİTİM BURSU 11.750 TL

%10.26-15.25=%15 EĞİTİM BURSU 12.250 TL

15.26-20.00=%10 EĞİTİM BURSU 12.750 TL

Fiyatlarımıza
Eğitim, yemek, yayınlar
kıyafetler dahildir.

%20 ve üzeri
eğitim bursu
için okulumuza
başvurunuz.

ÖZEL HATEM OKULLARI
GEMLİK FEN VE ANADOLU LİSESİ

0224 514 49 49 - 0535 545 28 87
www.hatemokullari.k12.tr

GÜNLÜK 300 TON
YAĞLIK ZEYTİN İŞLEME KAPASİTESİ

KAVLAK
DOĞANIN HAZİNESİ

YENİ NESİL KONTİNÜ SİSTEM MAKİNELERDE
YÜKSEK VERİMLİ SIKIM!

MARMARA BÖLGESİ'NİN EN BÜYÜK
ZEYTİNYAĞI FABRİKASI

www.kavlak.com.tr

MRK : Umurbey Mh. Yalova Yolu Cd. N:42 Gemlik - BURSA FABRİKA : Umurbey Mh. Yalova Yolu Cd. No:44 Gemlik - BURSA
Şube 1: GEMLİK İSTİKLAL CAD. Şube 2 : OKSİJEN 68 - İSTANBUL YÖNÜ Şube 3 : OKSİJEN 68 -İZMİR YÖNÜ

0 224 514 02 02

Gemlik Körfez

Kuruluş:1973

GEMLİK'İN İLK GÜNLÜK SİYASİ GAZETESİ

5 Eylül 2018 Çarşamba www.gemlikkorfezgazetesi.com 50 Kr.

B.Y.K. ZEYTİNCİLİK
Gıda San. ve Tic. Ltd. Şti.
Hamidiye Mahallesi Orhangazi Caddesi
Yeni Zeytin Hali No: 24 Gemlik /BURSA
Tel : 0.224 513 06 77 Fax : 513 30 30

İŞKUR GEMLİK ŞUBESİNDEN YAPILAN AÇIKLAMADA BAŞVURULARIN İNTERNET ÜZERİNDEN YAPILACAĞI BİLDİRİLDİ

Sağlık Bakanlığına 5 bin 298 personel alınacak

İŞKUR Gemlik Şube Müdürlüğünden yapılan açıklamada Sağlık Bakanlığı'nın ekim ayı içinde 5 bin 298 işçi alınacağı açıklandı. Açıklamada, personel seçimi noter kurası şeklinde olacak, Noter kurası Ankara'da 25 Ekim 2018 tarihinde saat 09.oo- 18.oo'da yapılacağı, 3 bin 591 ilköğretim mezunu, 431 engelli ve bin 276 da eski hükümlü olmak üzere toplamda 5 bin 298 işçinin alınacağı belirtildi. Haberi sayfa 2'de

Gözaltına alınanlar arasında Gemlik'ten görevden alınanlar da var

İhraç edilen 25 polis gözaltına alındı

Bursa Terörle Mücadele Şube Müdürlüğü ekipleri örgüt içerisinde faaliyet yürüttükleri tespit edilen ve son kararname ile meslekten ihraç edilen polis memurlarına FETÖ operasyonu düzenledi. Operasyonda 25 eski polis gözaltına alındı.

Bursa İl Emniyet Müdürlüğü Terörle Mücadele Şube Müdürlüğü (TEM) ekipleri tarafından FETÖ/PDY'ye yönelik yürütülen soruşturma kapsamında son yayınlanan kararname ile meslekten ihraç edilen polis memurlarına operasyon düzenledi. Merkez Bursa olmak üzere Gemlik, Kestel, İnegöl ve Karacabey ilçeleri dahil olmak üzere 25 farklı adrese eş zamanlı baskın düzenleyen TEM ekipleri, 25 ihraç polis memurunu gözaltına aldı. Gözaltına alınan polisler emniyete götürüldü.

Güne Bakış

Kadri GÜLER
kadri_guler@hotmail.com

Zamlar ve istatistikler..

Devletin piyasalardaki fiyat hareketlerini inceleyen ve istatistik raporlar düzenleyen kurumunun adı Türkiye İstatistik Kurumu'dur.(TÜİK) Bu kurum geçtiğimiz günlerde açıklandı.

Oysa, son bir ay içinde yalnız doviz fiyatlarının artışını her gün izliyoruz.

4 lira dolaylarında olan dolar 7.15'lere kadar yükseldi.

Hükümetin tüm çabalarına karşın, dolar 6.50 liralarda dolanıyor.

Bir türlü düşmüyor.

Dolarların yastık altından çıkarılması ve bozdurulması istemleri yeterli gelmiyor.

Elektriğe evlerde yüzde 9, işyerlerinde yapılan yüzde 14 zam her şeyin fiyatlarının artmasına neden oluyor. Devamı sayfa 4'de

GEMLİK'TE SİGORTACILIĞIN GÜVENİLİR ADRESİ
SAĞLIK SİGORTACILIK
+90 532 414 36 28
+90 224 512 22 39
+90 224 512 22 38
+90 850 304 22 39

TRAFİK SİGORTASI
KASKO
EV VE İŞYERİ YANGIN ve DEPREM SİGORTASI

Merkez : Dr. Ziya Kaya Mah. İstiklal Cd. No: 82/A GEMLİK
Şube : Dr. Ziya Kaya Mah. Sağlık Sok. No: 10/B GEMLİK

erdogansaglik@hotmail.com

İDRAR TAHLİLİ
KAN TAHLİLİ
RÖNTGEN
ULTRASON
UCUZ MAMA
KISIRLAŞTIRMA
OPERASYONLAR

HANVET CLINIC www.hanvetclinic.com
hanvetclinicgemlik hanvetveterinerclinic
Asım Kocabıyık Merkez Camii Karşısı
Tel : 0 224 513 51 52 GEMLİK

Zabıtanın 192. kuruluş yıldönümü kutlandı

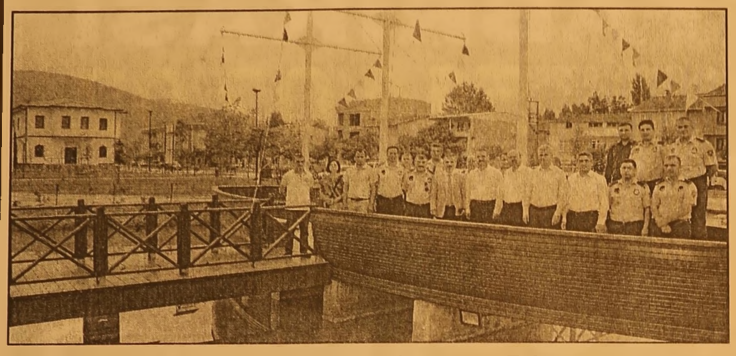

Belediye Başkanı Refik Yılmaz, Zabıta Teşkilatı'nın kuruluşunun 192. Yılı nedeniyle, zabıta personeliyle kahvaltılı toplantıda bir araya geldi. Bölge Parkında düzenlenen kahvaltı programına, Belediye Başkanı Refik Yılmaz, AK Parti İlçe Başkanı Yaşar İslam, Belediye Başkan Yardımcıları Ahmet Avcı, Kadir Erol ve Vedat Büyükgölcigezli, Belediye Zabıta Müdürü Yaşar Demirdirek ile Zabıta Müdürlüğü Personeli katıldı.

YILMAZ, YEREL YÖNETİMLERİN HALKA AÇILAN YÜZÜSÜNÜZ

Zabıta personelinin Zabıta Haftası'nı kutlayan Başkan Yılmaz, *"Sizler yerel yönetimlerin doğru dan halka açılan en etkili yüzüsünüz. Biliyorum yaptığınız görev zor bir görev, zor olduğu kadar da kutsal bir görev. Rahatınızdan tavizler vererek bir beldenin rahatı için çalışıyor sunuz. Zabıta birimi mizle ve diğer birimlerimizle birlikte yıllardır Gemliklilerin yüzünde bir tebes süm oluşturabilme nin mücadelesini veriyoruz. Zabıta Müdürlüğü müz bütün personeli ile vatandaşın karşı sında değil, vatanda şın yanında ve onun hizmetindedir"* dedi. Yılmaz, *"Mesai gözetmeksizin gece gündüz demeden özve riyle çalışan tüm arkadaşları mızın Zabıta Hafta sı'nı kutluyor, tüm zabıta mensupla rımıza çalışmala rında başarılar diliyorum"* şeklinde konuştu. AKP İlçe Başkanı Yaşar İslam da, *"Zabıta Teşkilatımız da görev yapan herkesin Zabıta Haftası'nı kutluyorum. Şimdiye dek sürdürdüğü nüz özverili çalışmalardan dolayı hepinize teşekkür ediyor, gelecekte yapacağınız çalışmalar için de kolaylıklar diliyorum"* dedi..

İŞKUR GEMLİK ŞUBESİNDEN YAPILAN AÇIKLAMADA BAŞVURULARIN İNTERNET ÜZERİNDEN YAPILACAĞI BİLDİRİLDİ

SAĞLIK BAKANLIĞI'NA 5 BİN 298 PERSONEL ALINACAK

İŞKUR Gemlik Şube Müdürlüğün den yapılan açıklamada Sağlık Bakanlığı'nın ekim ayı içinde 5 bin 298 işçi alınacağı açıklandı. Yapılan açıkla mada, Sağlık Bakanlığı, 3 bin 591 ilköğre tim mezunu, 431 engelli ve bin 276 da eski hükümlü olmak üzere toplamda 5 bin 298 işçi alacak. Başvurular 4 ile 13 Eylül tarihleri arasında adresi üzerinden veya en yakın İŞKUR Hizmet Merkezleri ve Hizmet Nokta larından yapılacak. Bursa Sosyalleş tirme Bölgesine; Isıtma ve Sıhhı Tesisatçı (Eski Hükümlü) 6 kişi Isıtma ve Sıhhı Tesisatçı 3 kişi İnşaat Boyacısı/

Boyacı (Eski Hükümlü) 1 kişi

Marangoz 1 kişi Temizlik Görevlisi

(Engelli) 24 kişi Temizlik Görevlisi (Eski Hükümlü) 24 kişi Temizlik Görevlisi 55 kişi alınacak. İş Kur açıklamasında, personel seçimi noter kurası şeklinde olacak, Noter kurası Ankara'da 25 Ekim 2018 tarihinde saat 09.oo- 18.oo'da yapılacak. İnternet üzerinden yapılacağı açıklandı.

KAŞEDE BEKLEMEK YOK
KALİTELİ KAŞELER UYGUN FİYATLARLA
1 SAATTE TESLİM EDİLİR
GÜLER AJANS
MATBAACILIK - YAYINCILIK - REKLAMCILIK

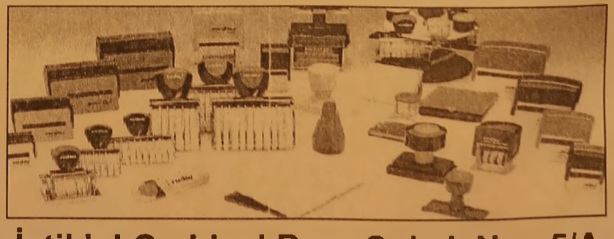

İstiklal Caddesi Bora Sokak No : 5/A
Tel : (0.224) 513 96 83 GEMLİK

Kaza sonrası mezar imalathanesine uçtu

Bursa'nın İznik ilçesinde, otomobilin çarptığı bisiklet sürücüsü, mermer mezar imalâthanesinin bahçesine uçtu. Çevre yolunda bisiklet süren İbrahim S. (70), karşı yönden gelen Ufuk G'nin kullandığı 16 H 8003 plakalı lüks otomobil ile çarpıştı. Bisiklet sürücüsü yaşlı adam, çarpmanın şiddetiyle, yol kenarında mermer mezarlık imalâtı yapan iş yerinin bahçesine uçtu. Çevredeki vatan daşların yardımına koştuğu İbrahim S, 112 ekiplerinin ilk yardımının ardından düştüğü mermer atölyesinin bahçesinden sedye ile taşınarak İznik Devlet Hastanesi'ne kaldırıldı. İbrahim S'nin durumunun iyi olduğu öğrenilirken, kazayla alâkalı tahkikat sürüyor.

Otomobil kağıt gibi yırtıldı

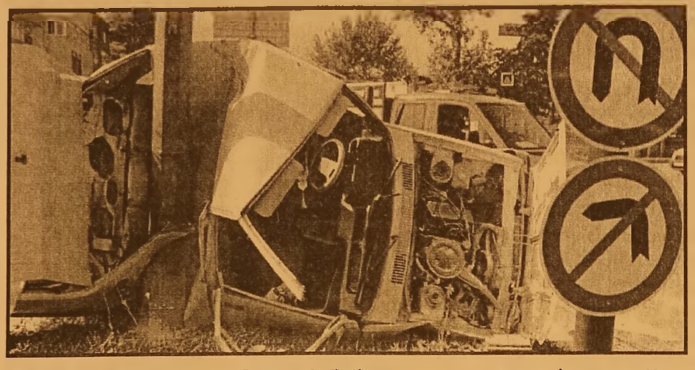

Bursa'da sürücü sunun dikkatsizliği sonucu elektrik direğine çarparak yan yatan otomobilde can pazarı yaşandı. Şahin marka otomobil kazadan sonra kağıt gibi yırtıldı . Alınan bilgiye göre, kaza merkez Yıldırım ilçesi Samanlı Bulvarı Yavuz Selim Spor Kompleksi Kavşağı'nda öğle saatlerinde meydana geldi. Emre K. idaresindeki 43 HL 255 plakalı otomobil sürücüsünün direksiyon hakimiyetini kaybetmesi sonucu orta refüjdeki elektrik direğine çarpa rak yan yattı. Otomobil kullanılmaz hale gelirken sürü cü Emre K. ambulansla Şevket Yıl maz Eğitim Araştır ma Hastanesi'ne kaldırıldı. Trafik ekipleri de kazayla ilgili soruşturma başlattı.

Bursa'da şarbon alarmı açıklaması

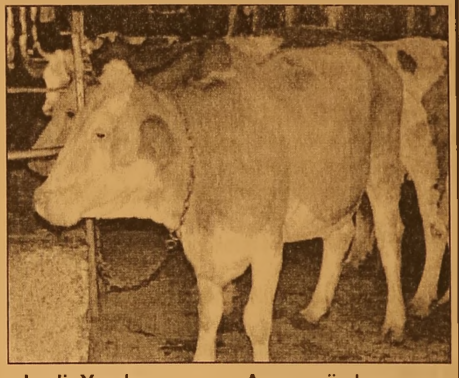

Bursa'da şarbon vakası görüldüğü iddiaları yalanlandı Edinilen bilgiye göre, Karacabey ilçesine bağlı Taşpınar köyün de bir çiftçi, hayvanlarında şarbon oldu ğundan şüphele nerek Tarım ve Orman Müdürlü ğüne ihbarda bulundu. İlçe Tarım Müdürlüğü ekipleri, hayvanlardan nu mune alarak Bursa'ya tahlile gönderdi. Yapılan tahlillerde şarbon virüsüne rastlanma dığı bildirildi. Ayrıca söz konusu sığırların ithal değil, yerli ırk olduğu öğrenildi.

Orhangazi'de traktör devrildi!

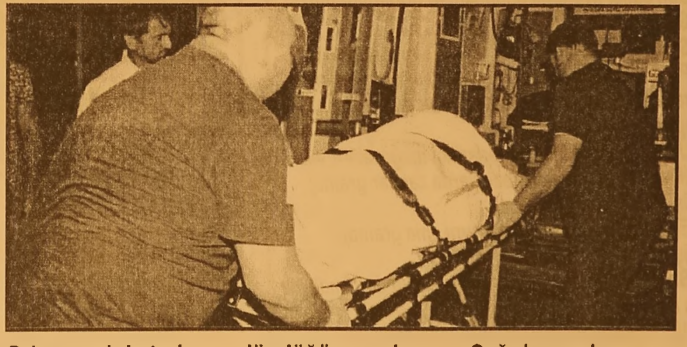

Orhangazi de traktör devrilirken, iki kişi yaralandı. Kaza Narlıca Mahallesi'nde sahil yolunda meydana geldi. Nusret Bayazıt (55), 43 NH 067 plakalı traktörü ile bahçeden eve döndüğü esnada, sahil yolunda traktör kontrolden çıkarak devrildi. Kazada traktör sürücüsü Nusret Bayazıt ile römorkta bulunan Emine Özten (50) yaralandı. Çağrılan ambulanslarla Orhan gazi Devlet Hastanesi'ne kaldırılan yaralılar, daha sonra Bursa'ya sevk edildi. Jandarma kazayla alakalı tahkikat başlattı.

Faciaya ramak kala

Orhangazi ilçesinde TIR'a yandan çarpan bisiklet sürücüsü yaralandı. Kaza, Orhangazi-Yalova yolunda meyda na geldi. Nevzat Korkmaz (57), bisikleti ile kaldırımdan ana yola inmek istedi. Bu esnada Hakan Kalyoncu (45) idaresindeki 34 YN 640 plakalı TIR'ın dorsesine yandan çarptı. Başını dorseye çarpan Nevzat Korkmaz yaralandı. Ambulansla Orhangazi Devlet Hastanesi'ne kaldırılan bisiklet sürücüsü burada tedavi altına alındı.

KAŞEDE BEKLEMEK YOK
KALİTELİ KAŞELER UYGUN FİYATLARLA
1 SAATTE TESLİM EDİLİR
GÜLER AJANS
MATBAACILIK - YAYINCILIK - REKLAMCILIK
İstiklal Caddesi Bora Sokak No : 5/A
Tel : (0.224) 513 96 83 GEMLİK

Güne Bakış

Kadri GÜLER
kadri_guler@hotmail.com

Zamlar ve istatistikler..

Cumhurbaşkanının dolar yerine yavaş yavaş Türk lirasına dönme çabaları da yetersiz kalıyor.

Kamyonun freni boşalmış, bayır aşağıya gidiyor. Öte yandan ise Hazineden Sorumlu Damat Bakan, kapı kapı dolaşıp borç bulmaya çabalıyor.

Ama devletin israfı bitmiyor.

Bizim sektörde 600 avro olan kağıt fiyatları 800 avroya çıktı.

Piyasalarda çek senet geçmiyor, büyük toptancılar nakite döndü.

Kağıt toptancıları günlük döviz kuruyla kağıt satıyor.

Ulusal gazetenin kağıt fiyatlarındaki artışlar nedeniyle yayınlarına ara verdiği haberlerini okuyoruz.

Dün ise Saadet Partisi destekçisi Milli Gazete sayfa sayısını maliyetlerin uçtuğunu gerekçe göstererek 16'ya indirdi.

İlan alma da zorlanan gazetelerin avakta kalması olanaksız.

Bırakın onu bir top A/4 fotokopi kağıdı 21 liraya satılıyor.

Yani TÜİK açıkladığı yıllık enflasyon çoktan yüzde 17 yi aştı.

Bugün serbest piyasada enflasyon yüzde 30'larda..

TÜİK nun enflasyon oranlarının belirlenmesindeki ölçülerine akıl fikir ermiyor.

Biliyorsunuz daha önce İstanbul Ticaret Odası ve TOBB de kendilerine göre enflasyon ölçümleri yapmaktaydı.

Bu ölçümlerin sonuçlarıyla TÜİK'nınkilerin arasında fark olduğunu gören hükümet, enflasyon oranlarının açıklanmasını yalnız TÜİK'na bıraktı.

Halk yaşamın içinde.

Dün aldığı fiyatlarla bugünküleri görmüyor mu? Görüyor tabii.

Serbest piyasada kıyma 50 lira.

Piftek, pirzola, bonfile gibi lüks sayılan etlerin fiyatlarını yazmıyorum. Sizler bunu market ve kasaplarda görüyorsunuz.

Ülkenin en büyük gıda tedarikçi mağazalarında etiketler değişirken, ambalajlarda zamlar gramaj düşürerek gerçekleşiyor.

Ekmek alıyorsunuz, fiyatı aynı ama gramajı düşük.

Bu gizli zamlar vatandaşın kesesinin daralması na neden oluyor.

1litre benzin 6 lira 91-92 kuruştan satılıyor.

Yani, benzinin litresi 7 liraya yükseldi demektir bu.

Elektrik, doğalgaz, su, benzin, mazot gibi temel girdilerin fiyatlarının artması her ürünün fiyatının artmasına yol açar.

Bu ülke insanının fakirleşmesidir.

Dar gelirlinin yoksulluğunun artmasıdır.

Bir yandan fakirleşen toplum, öte yandan debdebe içinde yeni yeni yazlık saraylar inşaa eden bir iktidar var.

Bakın, Suriye'de Rus uçakları dün İdlib'in bazı mahallerini bombalamaya başladı.

Yeni göçler yakında kapımıza dayanırsa şaşmayın. Yeni göçler, bizim cebemizden çıkacak yeni paralar demektir.

İstatistik oranları düşük göstererek, biri yere varılmaz. Çünkü halk pazarın nabzını tutuyor.

Sizin rakamlarınız işe yaramaz.

Bursa Büyükşehir Belediyesi açılan ara sokaklardaki yolları asfaltlıyor

Şahinyurdu Yolları sıcak asfalt kaplanıyor

Gemlik Belediyesi ve Büyükşehir Belediyesi ekipleri ilçenin ihtiyaçlarını gidermek için gece gündüz demeden yoğun mesai har cayıp büyük bir uyum içinde çalış malarını sürdü rüyor.

Birçok alanda işbirliği içinde olan Gemlik ve Büyük Gemlik Belediyesi Fen İşleri Müdürlü ğü ekipleri, Cihatlı-Şahinyurdu Mahalleleri arasında kalan güzergâhta, yeni yol açma, yol yapım ve dolgu çalışmaları yürütüyor.

Altyapısı biten ve asfalta hazır hale getirilen yollar, daha sonra Büyük şehir Belediyesi ekipleri tarafından sıcak asfaltla kaplanıyor.

Yürütülen çalışma ları AKP İlçe Başkanı Yaşar İslam ile birlikte yerinde inceleyen Belediye Başkanı Refik Yılmaz, "Yol Medeniyettir" anlayışıyla ilçe genelinde yol genişletme, stabilize, asfaltlama çalışmalarına Büyükşehir Bele diyesi ile birlikte hız verdiklerini söyledi. Cihatlı-Şahinyurdu Mahalleleri arasında kalan yol üzerinde iki aracın yan yan yana geçmekte zorlandığını belirten Başkan Yılmaz, keskin virajlarda da olası aksilikleri önlemek adına yeni yollar açma ve yol genişletme çalışmaları nın yapıldığını açıkladı.

Başkan Yılmaz, *"Gemlik Belediyesi, Büyük şehir Belediyesi ile birlikte, hizmet gir meyen sokak, yatırım almayan tek bir mahalle bırakmıyor"* dedi.

Yeni yol açma, yol yapım, bakım ona rım, dolgu ve asfaltlama çalışmalarının Büyükşehir ve Gemlik Bele diyesi tarafından belirli program dâhilinde devam edeceğini ifade eden Refik Yılmaz, *"Büyükşehir Belediyemizin bütün imkânları Gemlik'te sirayet ediyor. Bu imkânları sunan Büyükşehir Belediye Başkanımız Sayın Alinur Aktaş'a çok teşekkür ediyorum. İnşallah en kısa sürede yol açma, genişletme ve dolgu çalışmalarını yürüttüğümüz Şahinyurdu Mahallemizde, Büyükşehir Belediyemiz sıcak asfalt çalışmalarına başlayacak. Bu yolları daha geniş ve sıcak asfalt yapılmış halde hizmete sunacağız"* dedi.

Atatürkçü Düşünce Derneği Sivas Kongresinin 99.yıldönümünü kutladı.

Usta, "Sivas Kongresi bağımsız yaşama kararlılığımızı dünyaya duyurmuştur"

Atatürkçü Düşünce Derneği Gemlik Şube Başkanı Muhammet Usta yaptığı yazılı açıklamada, Büyük devrimci, Büyük kurtarıcı Gazi Mustafa Kemal Atatürk'ün 19 Mayıs 1919 da Samsun'da başlattığı Ulusal Kurtuluş Mücadelesini *"Manda ve himaye asla kabul edilemez" diyerek, Sivas kongresiyle taçlandırmıştır."* dedi.

"Sivas kongresi tam bağımsız ve onurlu bir ulus olarak yaşama kararlılığımızı dünyaya duyurmuştur." diyen Usta, *"Öncelikle son 16 yılda yaşanan iç ve dış siyasi gelişmelere bakıldığın da Milli Mücadele süresindeki kongrelerde alınan kararların değeri ve yol göstericiliği daha iyi anlaşılacaktır. Sivas kongresi bu yönüyle tarihi bir değere sahiptir. Milli mücadele Kongrelerinin amaç, hedef, inanç ve kararlılık açısından devamıdır. Sivas Kongresinin 99. yılında emperyal hiçbir projeye ve yerli işbirlikçilerine asla teslim olmayacağımızı tüm dünyaya bir kez daha duyuruyoruz."* dedi.

Veliler dertli! Okul masrafları cep yakıyor

Özel okullarda kırtasiye ve yemek zamları cep yakıyor. İthal kitaplar ve istenen malzemelerle en düşük kırtasiye masrafı 2 bin TL'ye çıkıyor. Yemek fiyatları ise 7 bin lirayı aştı.

Bu yıl özel okullarda eğitimden çok kırtasiye ve yemek ücretleri aileleri çileden çıkardı. Özel okulların eğitim ücretlerine geçen yıla göre yüzde 10-15 arası zam gelirken rakamlar bazı okullarda yıllık 60 bin lirayı geçti. Kur nedeniyle özellikle ithal edilen yabancı dil kitaplarının yer aldığı kırtasiye kaleminde ise zamlar yüzde 40'a kadar çıktı. Buna bağlı olarak okul kıyafeti

hariç en düşük kırtasiye ücreti ortalama 2 bin lirayı buldu. Gıda fiyatlarına gelen zamlar da yemek ücretlerini yükseltti. 4 yaş anaokulu öğrencisinin yemek ücreti 5 bin lirayı geçti.

KIRTASİYE MASRAFI 2 BİN LİRA

Özel Okullar Derneği Başkanı Nurullah Dal, geçen yıl bin 500 lira olan ortalama kırtasiye masrafının bu yıl en az 2 bin lira olduğunu, gelen zamların mec buren fiyatlara yansıtıldığını söyledi. Tüm Kırtasiyeciler Derneği Başkanı Vecdet Şendil ise, basit kırtasiye masraflarının 600 lirayı geçmediğini, ithal kitapların fiyatları yükselttiğini ifade etti. Şendil, "Kurdaki artış aynen yansıtılsaydı geçen yıla göre yüzde 50 zam kaçınılmazdı ama hem tedarikçi hem aracı hem de perakendeci azami fedakârlık gösterip fiyatları olabildi ğince aşağıda tutmaya çalıştı" diye konuştu. Okulların anlaştığı kırtasiye lerde bazen rakamlar piyasanın 2-3 katı bile olabiliyor. Dolayısıyla velilerin cebinden daha çok para çıkıyor. Türkiye'de yaklaşık 20 milyon öğrenci, 25 bin perakendeci kırtasiye var. Kırtasiye pazarının büyüklüğü ise yaklaşık 20 milyar lira. Sektörün yüzde 70'i ithal ürünlerden oluşuyor. Kırtasiye firmaları sezon boyunca okul yöneticilerine ve öğretmenlere ürün tanıtımı yapıyor. Bu şekilde her yıl belirlenen kırtasiye listelerine gire biliyorlar.

TÜM MASRAFLARLA ÖZEL OKUL FİYATI 80 BİN LİRAYA ULAŞIYOR

Bu yıl gelen zamlarla özel okul fiyatları da dudak uçuklattı. Fiyatlar 16 bin 500-62 bin lira arasında değişirken bazı okullar tepki çekmemek adına rakamlarını 'KDV hariç' olarak ilan etti. Rakamlar büyükşehirlerdeki okullarda katlandı. 60 bin liranın üzerinde eğitim ücreti olan okulda bir öğrencinin yıllık eğitim maliyeti yemek, kıyafet, kırtasiye ve servis ile birlikte 80 bin liraya kadar çıkıyor. Bir öğrencinin 5 yıllık eğitim masrafı ise öngörülen zamlarla 450 bin lirayı buluyor.

İş kurmak isteyen gençlere büyük müjde!

SGK'nın yeni yayımladığı genel geye göre, hükümet iş kurmak isteyen 18-29 yaş arası gençlerin 8 bin 402 lira tutan bir yıllık sigorta primlerini karşılayacak ayrıca gençler 3 yıl vergiden muaf tutulacak. Yeni yayımlanan SGK genelgesine göre iş kurmak isteyen gençlerin bir yıllık sigorta primlerini devlet ödeyecek. Bu da yıllık 8 bin 402 liralık destek anlamına geliyor.

İŞ KURAN GENÇLERİN BAĞ-KUR PRİMİNİ DEVLET YATIRACAK

Ekonomik hayatın canlanması ve girişimciliğin artması için hükümetin teşvikleri artıyor. Son olarak 7143 sayılı Torba Kanun ile gençler için çok önemli teşvik

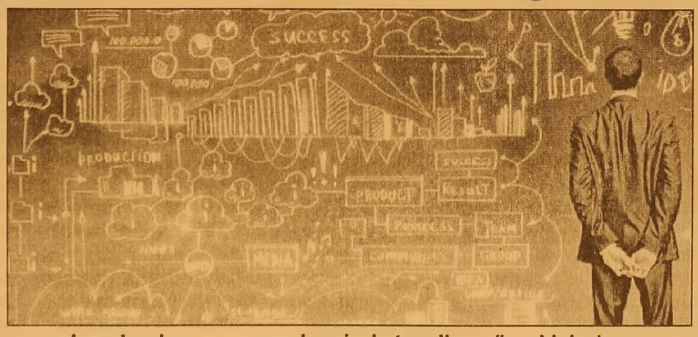

uygulamaları ha yata geçirildi. Bu yasayla ilgili Sosyal Güvenlik Kurumu (SGK) da bir genelge yayımlaya rak detayları açıkladı. Buna göre, iş kuran 18-29 yaş arası gençlerin tüm Bağ-Kur primlerini devlet karşılıyor.

TOPLAMDA 8 BİN 402 LİRA DESTEK VE 3 YIL VERGİ MUAFİYETİ

Bu da yıllık 8 bin 402 liralık destek anlamına geliyor. Ayrıca 3 yıllık vergi muafiyeti de bulunuyor. SGK'nın genelgesinde teşvik uygulamaları örneklerle anlatıldı.

ŞARTLAR NELER?

Genç girişimcilerde mükellefiyet başlangıç tarihi itibarıyla 18 yaşını dolduran ve 29 yaşını doldurmayanlar teşvikten yararlanacak. 4B'li yani Bağ-Kur'lu sayılan girişimci gençler ile adi ve şahıs şirket ortaklıklarında sadece bir ortak söz konusu teşvikten yararlandırılacak.

1- İşe başlama bildiriminin kanuni süresi içinde verilmiş olması gerekiyor. Geriye dönük tescil işlemi yapılması halinde vergi kaydının başladığı tarih itibarıyla teşvikten yararlanılacak. Örnek: 01/07/2018 tarihinde kırtasiye işletmeciliği faaliyetine başlayan ve prim teşvikinden yararlanma şartlarının tamamını taşıyan sigortalı (A)'nın, kuruma bildirimi vergi dairesince 5 ay sonra yapılmıştır. Buna göre, sigortalı (A), 01/07/2018 tarihinden itibaren prim teşvikinden yararlanacaktır.

2- Teşvikten yararlanacak gencin kendi işinde bilfiil çalışması veya işin kendisi tarafından sevk ve idare edilmesi gerekiyor.

ORTAKLAR ARASINDA EN GENÇ OLANI YARARLANABİLİR

3- Faaliyetin adi ortaklık veya şahıs şirketi bünyesinde yapılması hâlinde, sadece bir ortak, bu ortaklar arasından da en genç olanı faydalanabiliyor. Ortaklardan herhangi birinin teşvik şartlarını taşımama sı halinde, diğer ortaklar da sigorta prim teşvikinden yararlanamıyor.

4- Ölüm nedeniyle faaliyetin eş ve çocuklar tarafından devralınması hâli hariç olmak üzere, faaliyeti durdurulan veya faaliyetine devam eden bir işletmenin ya da mesleki faaliyetin eş veya üçüncü dereceye kadar (bu derece dâhil) kan veya kayın hısımlarından devralınmamış olması gerekiyor.

5- Sigortalının vergi mükellefiyet başlangıç tarihi ve sigortalılık tarihi itibarıyla 18 yaşını doldurmuş ve 29 yaşını doldurmamış olması gerekiyor.

3 YIL VERGİ MUAFİYETİ VAR

29 yaşını doldurmamış, ilk defa işletme açacak olan yeni girişimciler için prim desteğinin dışında 3 yıllık vergi muafiyeti de var. Bu kapsamda gençler 3 vergi yılı boyunca kazançlarının 75 bin liralık kısmı için gelir vergisi ödemeyecek.

Bursa'da üretiliyor, ihracatın başını çekiyor!

Türkiye Ev Tekstili Sanayicileri ve İşadamları Derneği (TETSİAD) Başkanı Ali Sami Aydın, ev tekstili sektöründe en çok havlu, bornoz, perdelik kumaş ve yatak örtüsü ürün gruplarının ihraç edildiğini belirterek, "Denizli'nin ürettiği havlu, bornoz, çarşaf, yatak örtüsü, Bursa'nın ürettiği perde ile döşemelik kumaş, belli bir miktar da havlu ve yatak örtüsü, İstanbul'un da döşemelik kumaşı en çok talep edilen ürün gruplarının başında geliyor." dedi.

Aydın, Türk ev tekstilini dünyada en iyi yere getirmek için mücadele ettiklerini söyledi. Ev tekstilinin, Türkiye'nin dünyadaki en önemli marka sektörü olduğuna dikkati çeken Aydın, bu alanda dünyanın her yerinde Türk ürünlerinin bulunabileceğini aktardı. Aydın, sektörün, 3 milyar dolarlık ihracatıyla Türkiye'nin medarı iftiharı olduğunu belirterek, "Bu sektörde dünyanın en çok ihracat yapan dördüncü ülkesiyiz. Bu da bize gurur veriyor. Gel diğimiz en önemli nokta ise dünyadaki tek marka sektörüz." dedi. Özellikle ev tekstili denildiğinde dünya pazarlarında akla ilk gelen ülkelerden birinin Türkiye olduğuna işaret eden Aydın, gelinen noktada sanayicilerin artık üretimden tanıtıma, kaliteden pazarlamaya kadar tüm alanlarda yüksek kaliteyi sunabildiğini aktardı. Türkiye'nin rakiplerine göre kaliteli ve inovasyona dayalı ürünlerle rekabet gücünü artırdığına dile getiren Aydın, şöyle devam etti: "Avrupa, Türkiye için en önemli pazar. Avrupa'daki bütün ülkeler bizim için çok önemli. Bunun yanında Amerika, Ortadoğu, Kuzey Afrika ve yeni yeni Uzak Doğu'nun istediğimiz yere gelmesi için çaba harcıyoruz. Türkiye geçmişte özellikle Avrupa'ya fason üretim yapan bir ülke konumundaydı. Fakat Türkiye üretme ve tasarım kabiliyetiyle beraber gerçekten son yıllarda koleksiyon sunan bir ülke durumuna geldi. Türkiye koleksiyon satan ve üreten ülke olarak dünyada yerini almaya başladı." Yeni pazarlara yönelik de sıkı çalıştıklarını belirten Aydın, "Özellikle Kuzey Afrika, Sahra altı ve Güney Afrika gibi Afrika'nın bütün kıtası, Brezilya, Arjantin, Güney Amerika, Amerika ve Kanada, bununla beraber özellikle İskadinav ülkeleri ve Uzak Doğu ülkeleri sektörümüz açısından Türkiye'nin portföyünde olacaktır." ifadesini kullandı.

Uludağ Üniversitesi'nde kayıtlar başladı

YKS sonuçlarının açıklanmasıyla birlikte üniversitelerde kayıtlar başladı. 3-7 Eylül tarihleri arasında kayıt işlemleri online olarak tamamlanabilecek. Dileyen öğrenciler üniversiteye gelerek görevli memurlar vasıtasıyla da kayıt olabilecek. Bursa Uludağ Üniversitesi'ne gelerek kayıt yaptırmak isteyen öğrenciler ve aileleri Görükle Kampüsü'nde oluşturulan merkezde görevli memurlar eşliğinde işlemlerini tamamlayabiliyor. Kazandıkları bölümlere kayıt olmak isteyen öğrenciler ve veliler mesai saatleri içinde Uludağ Üniversitesi'ne gelerek kolayca kayıt yaptırabiliyor. Üniversite yönetimi tarafından gün gün kayıt masalarının oluşturulduğu merkezde 3-7 Eylül tarihleri arasında belirlenen fakülte ve meslek yüksekokullarının kayıtları alınacak. Yapılan planlamaya göre 3 Eylül 2018 bütün meslek yüksekokulları, 4 Eylül 2018 Tıp Fakültesi, Veteriner Fakültesi, Sağlık Bilimleri Fakültesi ve Sağlık Hizmetleri MYO, 5 Eylül 2018 İktisadi ve İdarî Bilimler Fakültesi, Ziraat Fakültesi ve İnegöl İşletme Fakültesi, 6 Eylül 2018 Eğitim Fakültesi, İlâhiyat Fakültesi ve Hukuk Fakültesi, 7 Eylül 2018 Fen-Edebiyat Fakültesi, Mühendislik Fakültesi ve Mimarlık Fakültesi'nin kayıt işlemleri yapılacak. Kayıt için fakülteye gelen öğrenciler ve veliler uygulamadan memnun olduklarını dile getirdi. Uludağ Üniversitesi İznik Meslek Yüksekokulu Seramik-Çini Cam Programı'nı kazandığını söyleyen Berna Altınok da kayıt muamelelerini kolaylıkla tamamladığını ve hayalindeki eğitimi alacak olmaktan dolayı mutluluk duyduğunu belirtti. Bursa Uludağ Üniversitesi'nde 2018 - 2019 akademik yılı 1 Ekim 2018 tarihinde başlayacak.

KAŞEDE BEKLEMEK YOK
KALİTELİ KAŞELER UYGUN FİYATLARLA
1 SAATTE TESLİM EDİLİR
GÜLER AJANS
MATBAACILIK - YAYINCILIK - REKLAMCILIK

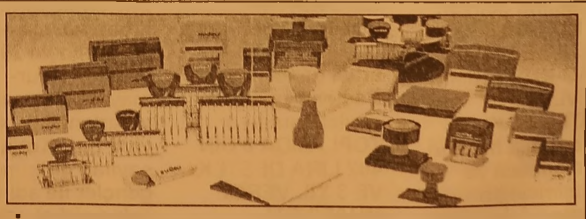

İstiklal Caddesi Bora Sokak No : 5/A
Tel : (0.224) 513 96 83 GEMLİK

Facebook sayfamız : Gemlik Körfez - Güler Ajans

Otomotiv ihracatında artış!

Türkiye'nin en fazla ihracat yapan ikinci birliği olan Uludağ İhracatçı Birlikleri (UİB) aracılığıyla ağustos ayında yapılan ihracat 1 milyar 688 milyon dolar olarak gerçekleşti.
İB'den yapılan yazılı açıklamaya göre, birlik üyesi firmalar aracılığıyla yılın sekiz ayındaki dış satım, geçen yılın aynı dönemine göre yüzde 13,48 artışla 21 milyar 648 milyon dolara çıktı.
UİB'in geriye dönük 12 aylık ihracatı yüzde 13,49 artışla 31 milyar 877 milyon dolar seviyele rinde gerçekle şirken, ağustos ayındaki dış satım 1 milyar 688 milyon dolar oldu.

Otomotivin 8 aylık dış satımında artış
Uludağ Otomotiv Endüstrisi İhracatçıları Birliği (OİB), ağustos ayında geçen yılın aynı ayına göre yüzde 12,6 düşüşle 1 milyar 370 milyon dolarlık ihracat gerçekleştirdi.
OİB'in 1 Ocak-31 Ağustos 2018 dönemindeki sekiz aylık ihracatı ise geçen yılın aynı dönemine göre yüzde 12,75 artışla 18 milyar 792 milyon dolar olurken, geriye dönük 12 aylık dış satımı da yüzde 12,92 yükselişle 27 milyar 709 milyon dolara ulaştı.
Uludağ Tekstil İhracatçıları Birliğinin (UTİB) ağustos ayı ihracatı

geçen yılın aynı ayına göre yüzde 9,47 azalarak 83 milyon 641 bin dolar olarak gerçekleşti.
UTİB'in 8 aylık dönemdeki dış satımı yüzde 9,50 artışla 843 milyon 743 bin dolar, geriye dönük 12 aylık ihracatı da yüzde 7,68 yükselişle 1 milyar 250 milyon dolar seviyelerine geldi.
Uludağ Hazır Giyim ve Konfeksiyon İhracatçıları Birliği (UHKİB) ise ağustos ayında geçen yılın aynı ayına göre yüzde 1,24 düşüşle 48 milyon 942 bin dolarlık ihracat yaptı. UHKİB'in 2018'in sekiz aylık dış satımı geçen yılın aynı dönemine göre yüzde 15,73 artışla 431 milyon 16 bin dolar, 12 aylık ihracatı da yüzde 13,7 yükse lişle 611 milyon 761 bin dolar oldu.
Uludağ Meyve Sebze Mamulleri İhracatçıları Birliğinin (UMSMİB) ağustos ayı ihracatı ise yüzde 6,97 artarak 15 milyon 78 bin dolara çıktı.
UMSMİB'nin sekiz aylık ihracatı 10,39 yükselerek 112 mil yon 554 bin dolara ulaştı. Ağustos ayında yüzde 37,5 artışla 11 milyon dolarlık ihracat gerçekleştiren Ulu dağ Yaş Meyve Sebze İhracatçıları Birliğinin (UYMSİB) sekiz aylık dış satımı 90 milyon 579 bin dolar olurken, 12 aylık ise 130 milyon dolar olarak gerçekleşti.
UİB Koordinatör Başkanı Baran Çelik, Türkiye ekonomisinin direncini ihracatla artırabileceğini belirterek, "İhracata dayalı büyüme modelini benimsemiş ve bu yolda ciddi adımlar atan bir ülke konumundayız. Önümüzdeki dönemde ithalat ihtiyacımızı minimumda tutup, ihracatın çeşitliliği ve niteliğini artırma noktasında çalış malıyız. Yeni pazar lara ve coğrafyalara özel stratejiler geliştirmeli, 'Made in Turkey' algısını yaygınlaştırmalıyız. " ifadelerini kullandı.
İhracatın 2016 yılından bu yana istikrarlı bir büyüme eğilimi yakaladığını hatırlatan Çelik, Türkiye'nin ihracatta olgunluk dönemine geçtiğini vurguladı.

Emlak Konut yurt dışına açılıyor

Emlak Konut Genel Müdürü Hakan Gedikli, "Yurt dışında bir kaç noktada temsilcilik açmayı düşünüyo ruz. Emlak Konut olarak birkaç nokta belirleyeceğiz.
Emlak Konut Genel Müdürü Hakan Gedikli Emlak Konut'un yeni dönemde hedeflerini ve "Türkiye için Kazanç Vakti" kampanyasına ilişkin son bilgileri paylaştı. Kampanya nın 2 aylık sürecin de 3 bin bağımsız bölümü satabilecek lerine işaret eden Gedikli, "Çok yoğun ilgi ve talep var. Bu yüzden projeye dahil olan konutları 4-5 bine çıkarabili riz. İstanbul ve İzmir'deki yeni pro jelerimizi de bu kampanyaya dahil edeceğiz. Kampanya sonunda 2,5-3 milyar liralık ciro gerçekleş mesini tahmin ediyoruz. Belki üzerine bile çıkabilir." değerlen dirmesinde bulundu.
Gedikli, "12 yıldır Emlak Konut'ta, çeşitli birimlerde çalıştım. Genel Müdürümüz Murat Kurum'un bakan olmasıyla bize de böyle bir görev verildi. Biz de önce layıkıyla bu emaneti taşımaya çalışaca ğız. Bizim de bundan sonraki süreçte daha farklı, daha güçlü işler yapma mız gerekiyor. Bayrağı daha da ileri taşımamız gerekiyor."dedi Emlak Konut olarak satışla ilgili yeni çalışmalar yaptıklarını belirten Gedikli, şu bilgileri verdi: "Daha farklı iş alanları ve geliştir meler yapmamız gerekiyor. Satış konusunda biraz daha yurt dışına açılmamız gerekiyor. Gerek Avrupa'da gerek Doğu'da satış konusunda Türkiye olarak bir organiza syonumuz yok. Yabancılar hep bir aracı firmayla, akraba ya da çevresiyle Türkiye'den gayrimenkul alıyor. Bazen de sorun yaşıyor. Bu durum Türkiye'nin algısını da zedeliyor. Bu yüzden satış konusunu gayrimenkul geliştirme, fon, finans konu sunu yurt dışına açma mız gerekiyor. Bu konuda da çalışmalarımız var"

GEMLİK REHBERİ

GEREKLİ TELEFONLAR

İtfaiye	110
Polis İmdat	155
Jandarma İmdat	156
Jandarma K.	513 10 55
Polis Karakolu	513 18 79
Gar. Kom.	513 12 06

KAYMAKAMLIK

Kaymakamlık	513 10 51
C.Savcılığı	513 10 53
C.Savcı Yrd.	513 29 54
Emniyet Müd.	513 10 28

ULAŞIM

Pamukkale	512 00 26
DENİZ UÇAĞI	513 88 13
Pegasus Akmia Seyahat	514 43 52
METRO	513 12 12
Aydın Turizm	513 20 77
Bözer Turizm	512 10 72
Kanberoğlu-Esadaş	514 48 49
Anıtur	514 47 71
Kamil Koç	512 01 83

HASTANELER

Devlet Hastanesi	517 34 00
Bahil Dev. Hast.	513 23 29
Mer.Sağ.Ocağı	513 10 68
Tomokay Tomografi	513 65 29
Acıbadem	280 44 44

TAKSİLER

Körfez Taksi	513 18 21
Çınar Taksi	513 24 67
Güven Taksi	513 32 40
Gemlik Taksi	513 23 24
Manastır Taksi	517 33 94

RESMİ DAİRELER

Telefon Arıza	121
UEDAŞ ARIZA	186
UEDAŞ İşletme	513 45 03
Statyum	514 00 95
Orm.Böl.Şef.	513 12 86
Milli Eğt. Md.	513 11 74
Halk Kütüphane	513 13 53
Askerlik Şb.	513 10 57
Karayolları	513 13 08
Liman Baş.	513 11 33
Mal Müd.	513 10 95
Nüfus Md.	513 37 42
Özel İd. Md.	513 15 07
Tapu Sicl. Müd.	513 14 14
Müftülük	513 13 64
Gümrük Md.	524 85 86
Ver. Dairesi Md.	513 10 92
İlçe Tarım Müd.	513 10 45
İlçe Seç. Md.	513 77 73
Halk Eğitim Müd.	513 18 48
İŞ-KUR	513 71 66

BELEDİYE

Santral	513 45 21 -23
Başkanlık	513 45 20
BUSKİ	514 57 96
İtfaiye	513 23 25
Muhasebe Md.	513 45 21-182
Yazı İşl. Md.	513 45 21-111
Su Arıza	Yalnız 185

DENİZ OTOBÜSÜ

Bursa	256 77 84
Mudanya	544 30 60
Yenikapı	(212) 516 12 12
Yalova	(226) 811 13 23
İDO İmam Aslan Dinlenme Tes.	513 23 94

VAPUR - FERİBOT

Yalova	(226) 814 10 20
Topçular	(226) 363 43 19
Eskihisar	(262) 655 60 31

OTOBÜS

Şehirlerarası Otobüs Terminali	261 54 00 (18 Hat)

DAĞITICILAR

GEMDAŞ	513 29 29
Aygaz	513 12 95
Habaş	513 16 37
Mogaz	513 75 58
Ergaz	513 88 43
Milangaz	513 22 59
Habaggaz	513 45 46
Yeni Likitgaz	513 65 00
BP Gaz	514 59 81
Bütünler Likitgaz	513 80 00
Akçagaz	514 88 70
Totalgaz	514 17 00
Akcan Petrol	513 10 79
MAR-PET	513 30 33
Tuncay Otogaz	513 16 45
Beyza Petrol	513 01 03

Gemlik Körfez
GEMLİK'İN İLK GÜNLÜK SİYASİ GAZETESİ
YEREL SÜRELİ YAYIN
YIL : 43 SAYI : 6170
FİYATI : 50 Kr. (KDV Dahil)
Sahibi : Serap GÜLER
Sorumlu Yazı İşleri Müdürü : Kadri GÜLER
İstiklal Cad. Bora Sok. No:5/A
Tel : 513 96 83 GEMLİK
korfezofset@hotmail.com
Yönetim ve Basım Yeri :
GÜLER AJANS
Matbaacılık-Yayıncılık-Reklamcılık Tesisi
İstiklal Cad. Bora Sok. No:5/A GEMLİK
(Dini bayram Günleri ve Pazar günleri yayınlanmaz)

GEMLİK SİNEMA GÜNLÜĞÜ
VENÜS SİNEMASI
FACİA ÜÇLÜ
11.30-14.00-16.15-18.30-20.45
İNANILMAZ AİLE 2
11.30-14.00-16.15-18.30-20.45
SİCCİN 5
11.30-14.00-16.15-18.30-.20.45
513 33 21

YİĞİT İNŞAAT
1987

YAPI MALZEMELERİ LTD. ŞTİ.

BANYO & MUTFAK & SERAMİK & CAM MOZAİK
VİTRİFİYE & BANYO DOLAPLARI & LAMİNAT PARKE
KOMBİ & RADYATÖR & BOYA VE KABA İNŞAAT MALZEMESİ
ISI VE SU YALITIM ÜRÜNLERİ & SIHHİ TESİSAT ÜRÜNLERİ

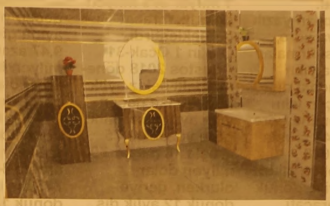

Adliye Binası Altı Yeni Pazar Cad. No: 98
Tel : 0 224 514 31 64 Fax : 0 224 513 90 41 GEMLİK
www.yigitinsaatgemlik.com

GEMLİK ÖZEL HATEM FEN ve ANADOLU LİSESİ
SAĞLIK MESLEK LİSESİ
9. SINIF KAYITLARINA ÖZEL YÜZDELİK DİLİM BURSU

%0-1.25=%100 EĞİTİM BURSU 4.000 TL

%1.26-3.25=%75 EĞİTİM BURSU 6.500 TL

%3.26-5.25=%50 EĞİTİM BURSU 9.000 TL

%5.26-7.25=%25 EĞİTİM BURSU 11.500 TL

%7.26-10.25=%20 EĞİTİM BURSU 11.750 TL

%10.26-15.25=%15 EĞİTİM BURSU 12.250 TL

15.26-20.00=%10 EĞİTİM BURSU 12.750 TL

Fiyatlarımıza
Eğitim, yemek, yayınlar
kıyafetler dahildir.

%20 ve üzeri
eğitim bursu
için okulumuza
başvurunuz.

ÖZEL HATEM OKULLARI
GEMLİK FEN VE ANADOLU LİSESİ

0224 514 49 49 - 0535 545 28 87
www.hatemokullari.k12.tr

GÜNLÜK 300 TON
YAĞLIK ZEYTİN İŞLEME KAPASİTESİ

KAVLAK
DOĞANIN HAZİNESİ

YENİ NESİL KONTİNÜ SİSTEM MAKİNELERDE
YÜKSEK VERİMLİ SIKIM!

MARMARA BÖLGESİ'NİN EN BÜYÜK
ZEYTİNYAĞI FABRİKASI

www.kavlak.com.tr

MRK : Umurbey Mh. Yalova Yolu Cd. N:42 Gemlik - BURSA FABRİKA : Umurbey Mh. Yalova Yolu Cd. No:44 Gemlik - BURSA
Şube 1: GEMLİK İSTİKLAL CAD. Şube 2 : OKSİJEN 68 - İSTANBUL YÖNÜ Şube 3 : OKSİJEN 68 -İZMİR YÖNÜ
0224 514 02 02

Gemlik Körfez

Kuruluş:1973

GEMLİK'İN İLK GÜNLÜK SİYASİ GAZETESİ

6 Eylül 2018 Perşembe www.gemlikkorfezgazetesi.com 50 Kr.

B.Y.K. ZEYTİNCİLİK
Gıda San. ve Tic. Ltd. Şti.
Hamidiye Mahallesi Orhangazi Caddesi
Yeni Zeytin Hali No: 24 Gemlik /BURSA
Tel : 0.224 513 06 77 Fax : 513 30 30

CHP İlçe Başkanı Cemil Acar, yaptığı basın açıklamasında belediye meclisince kabul edilen toplu konutların dağıtımı ile ilgili özel yönetmeliğin Bakanlığın hazırladığı yönetmeliğe uymadığını söyledi

Acar, "Sosyal konut sahibi olmak hayal olmuştur"

Güne Bakış

Kadri GÜLER
kadri_guler@hotmail.com

Belediye Toplu Konutları almak hayal mi?

Gemlik Belediyesi'nin tüm mal varlıklarını satarak, ilçede dar gelirliler için yaptırdığı bin 400 Sosyal Konutlara, 22 bin kişinin başvurduğu açıklandı.

Geçtiğimiz hafta olağanüstü toplanan Belediye Meclisinde, konutların dağıtımının yapılması için hazırlanan özel yönetmelik ele alındı.

CHP'lilerin Bayındırlık Bakanlığının konuyla ilgili yönetmeliğe uygun olmayan kriterler özel yönetmelikte ortaya konduğu için tartışma çıkmıştı.

Devamı sayfa 4'de

CHP İlçe Başkanı Cemil Acar yaptığı basın toplantısın da, Gemlik Belediyesi nin Cihatlı Mahallesi'nde yaptır makta olduğu sosyal konutların tahsisini belirleyen yönetmeliğin CHP'li üyelerin karşı çıkmalarına karşın genel yönetmeliğe aykırı bir şekilde meclisce kabul edildiğini söyledi. Sayfa 2'de

4.Uluslararası Gemlik Zeytini Festivali yarın başlıyor

Gemlik Kaymakamlığı, Gemlik Belediyesi ve Gemlik Kent Konseyi ile birlikte organize edilen ve bu yıl dördüncüsü düzenlenecek olan "Uluslararası Gemlik Zeytini Festivali" programı programı belli oldu. Bir kez daha "Zeytinin Başkenti Gemlik" temalı organizas yon 7 Eylül'de başlayacak. Haberi sayfa 2'de

GEMLİK'TE SİGORTACILIĞIN
GÜVENİLİR ADRESİ
SAĞLIK
SİGORTACILIK
+90 532 414 36 28
+90 224 512 22 39
+90 224 512 22 38
+90 850 304 22 39

TRAFİK SİGORTASI
KASKO
EV VE İŞYERİ YANGIN ve
DEPREM SİGORTASI

Merkez : Dr. Ziya Kaya Mah. İstiklal Cd. No: 82/A GEMLİK
Şube : Dr. Ziya Kaya Mah. Sağlık Sok. No: 10/B GEMLİK
erdogansaglik@hotmail.com

İDRAR TAHLİLİ
KAN TAHLİLİ
RÖNTGEN
ULTRASON
UCUZ MAMA
KISIRLAŞTIRMA
OPERASYONLAR
HANVET CLINIC
www.hanvetclinic.com
hanvetclinicgemlik
hanvetveterinerclinic
Asım Kocabıyık Merkez Camii Karşısı
Tel : 0 224 513 51 52 GEMLİK

4.Uluslararası Gemlik Zeytini Festivali yarın başlıyor

Gemlik Kaymakamlığı, Gemlik Belediyesi ve Gemlik Kent Konseyi ile birlikte organize edilen ve bu yıl dördüncüsü düzenlenecek olan "Uluslararası Gemlik Zeytini Festivali" programı programı belli oldu.

Bir kez daha "Zeytinin Başkenti Gemlik" temalı organizasyon 7 Eylül'de başlayacak.

Üç gün sürecek olan Festival yoğun programı ile dikkat çekiyor. Geçtiğimiz yıl Festivalin onur konuğu Bosna Hersek'in Zavidovici Kenti olurken, bu yıl onur konuğu unvanı Yunanistan'ın Nea-Kios ve Argos Kentleri oldu.

7 Eylül Cuma günü Gemlik'in kardeş şehirlerinin protokol ziyaretleri ile başlayacak olan Festival, geleneksel hale gelen festival yürüyüşü ve açılış şenlikleri ile devam edecek.

7 Eylül Cuma gecesi 15 Temmuz Demokrasi Meydanı'nda stantlarında açılışı gerçekleşecek.

Yunanistan ve Romanya ekiplerinin halk oyunları gösteriminin ardından Türk Halk Müziği Sanatçısı Nida Ateş konseri yapılacak.

8 Eylül Cumartesi günü, en uzun kahvaltı sofrası 15 Temmuz Demokrasi Meydanı ve Atatürk Kordonuna kurulacak. Ayşegül Dede ile masal konseri ve Hacivat Karagöz gösterimleriyle illüzyon gösterimleri güne renk katacak. 81 İl 81 Genç Buluşması da 15 Temmuz Demokrasi Meydanında gerçekleşecek. Kemal Akıt'a ait zeytinlikte, zeytin hasat buluşması da ikinci gün programının en dikkat çekici etkinliği olacak. 8 Eylül gecesi yine 15 Temmuz Demokrasi Meydanında Neo-Kios ve Argos Kentleri dostluk gecesi tertiplenecek.

3. GÜN

Uluslararası Gemlik Zeytini Festivalinin üçüncü gününde Hamidiye Mahallesinde Sağlıklı Beslenme ve Yaşam Uzmanı Dr. Ender Saraç ile söyleşi ve köy günü düzenlenecek.

Halk oyunları ve çocuk oyunları ile devam edecek program, Borusan A.Ş. tarafından geleneksel hale gelen konser ile son bulacak. Bu yıl Konsere Mehmet Erdem katılacak.

Belediye Başkanı Refik Yılmaz, geleneksel hale gelen Gemlik Zeytini Festivaline destek olanlara teşekkür ederken, Kent Konseyi Başkanı Mukaddes Serim de, yoğun bir çalışma ve istişareler sonucunda programın hazırlandığını söyledi. Mukaddes Serim, siyasi parti ve sivil toplum örgütlerinin yanı sıra, zeytin üreticileri ve sanayi kuruluşlarıyla da görüşüldüğünü vurgulayarak, *"Dolu ve güzel bir program hazırladık. 7 Eylül'e kadar tüm eksikliklerimizi gidereceğiz"* dedi.

CHP İlçe Başkanı Cemil Acar, yaptığı basın açıklamasında belediye meclisince kabul edilen toplu konutların dağıtımı ile ilgili özel yönetmeliğin Bakanlığın hazırladığı yönetmeliğe uymadığını söyledi

Acar, "Sosyal konut sahibi olmak hayal olmuştur"

CHP İlçe Başkanı Cemil Acar yaptığı basın toplantısında, Gemlik Belediyesi'nin Cihatlı Mahallesi'nde yaptırmakta olduğu sosyal konutların tahsisini belirleyen yönetmeliğin CHP'li üyelerin karşı çıkmalarına karşın genel yönetmeliğe aykırı bir şekilde meclisce kabul edildiğini söyledi.

CHP'lilerin yapılan sosyal tesislerin tahsisi, kiralanması veya satışına dair yönetmeliğin meclisten çıkan şekline red oyu vermesine karşın oylamada MHP li üyeler çekimser kalmış, yönetmelik AKP lilerin oylarıyla kabul edilmişti.

Acar, basın açıklamasında Bakanlığın hazırladığı genel yönetmeliğin tanımlar bölümünde sosyal konutları *"Brüt kullanım alanı 100 metrekareyi geçmeyen ve düşük maliyetli olarak üretilen konutlar olarak tanımlarken, Gemlik Belediyesi özel yönetmeliğinde ise sosyal konutlar: Belediye Meclisince sosyal konut olarak belirlenen konutlar olarak tanımlanmıştır"* dedi.

Cemil Acar, genel yönetmeliğin 7. maddesinin son fıkrasında getirilmiş olan puanlama kriterlerinin hazırlanan özel yönetmelikte ortadan kaldırıldığını, genel yönetmelikte tahsis edilecek miktardan fazla müracaat olması halinde uygulanacak puanlama kriteri Belediye tarafından çıkarılacak yönetmelikte belirlendiği halde Gemlik Belediye Meclisi tarafından oy çokluğuyla kabul edilen özel yönetmelikte puanlama kriterleri belirtilmediğini objektif bir değerlendirme sistemi olan puanlama kriteri sisteminden vazgeçildiğini ve encümene kura gruplarını bu kura gruplarına dahil edilecek talep sahiplerini belirleme yetkisinin verildiğini söyledi.

Acar, şöyle devam etti:

"Böylece hem encümen gereksiz bir yük altına sokulacak, hem de objektif kriterlerden ziyade subjektif bir takım değerlendirmelerle hatalara yol açılacaktır. Genel yönetmelikte aile nüfusdul, engelli, evde yatalak hasta bulunması, çocukların gelir getirici bir işte çalışıp çalışmaması, aile bireylerinin sahip oldukları araç ve varlıklar, gazi, şehit eş ve çocukları ile ilgili hususlar puanlama kriteri olarak dikkate alınarak puanlandığı halde meclis tarafından kabul edilen özel yönetmelikte puanlama kriteri sisteminden bahsedilmemiştir. Yönetmeliğin tahsis şartlarını düzenleyen 11. maddesinde sosyal konut bedelinin peşin olarak yüzde 10 dan az olmamak üzere peşinat alınması ve toplam ödeme süresinin 20 yılı geçmemesi hüküm altına alınmışken, kabul edilen özel yönetmelikte konut bedellerinin 21 gün içinde peşin olarak ödenmesi benim senmiştir. 22 bin dolayında olduğu belirtilen toplu konut başvurusun da bulunan konut sahibi vatandaşlarımızdan dar gelirli olduğunu ispatlayabilecek olanlar arasında noter huzurunda yapılacak çekiliş ile tahsise hak kazanacak 150 adet vatandaş belirlenecektir. Vatandaşımızın karşısına şöyle bir tablo çıkacaktır. Bu yönetmeliğe göre dar gelirli vatandaşımızın daire bedelinin tamamını 21 gün içinde ödemesi bu ödemeyi yapmak üzere bankalardan kredi kullanmalarına endekslenmiştir. Dar gelirli bir vatandaşımızın bankalardaki sicil ve kredi imkanları ödeme güçlükleri ile güncel faiz oranları dikkate alındığında, Gemlik Belediyesince yaptırılan konutlardan bu şekilde daire alabilmeleri nin çok zor olduğu ortadadır. Bankalardan güncel faiz oranları ile peşinat hariç 100 bin lira kredi kullanıldığında bugün için ödenecek en düşük aylık 1935 lira ile 2815 lira arasında olacaktır.

Bu yönetmelik dar gelirli vatandaşımıza tahsis edilecek konutlarda ayrım yapmadan duyuru tarihinden itibaren 21 gün içinde konut bedelinin tamamının ödenmesinin istenmesi sosyal belediyecilik kavramı ile ne kadar bağdaşabilir. Dar gelirli vatandaşlarımızın kredi kullanmak için bankalara yönlendirilmesi sonucu bu şartlarda konut sahibi olabilmesi başka bahara kalmış ve hayal olmuştur. Tabiri caizse dağ fare doğurmuştur"

Otopark kavgasında bıçaklar konuştu!

Bursa'da bir aile ve bir otopark görevlisi park parası için kavga etti. Çıkan kavga da 3 kişi ellerindeki bıçaklar ile otopark görevlisine saldırınca görevli bir kafeye girerek saklandı. Kavga anları ise güvenlik kamerasına an be an yansıdı.

Olay Bursa'nın merkez Yıldırım İlçesi Mimarsinan Mahallesinde meydana geldi. Edinilen bilgiye göre öğlen saatlerinde hasta neye gelen aile aracı otoparka bırakmak istedi. Otopark görevlisi Şaban G. (40) park parasını peşin istedi. Fakat acelesi olduklarını söyleyen aile parayı daha sonra vereceklerini belirtti. Bunun üzerine otopark görevlisi Şaban G. parayı almakta ısrar edince iki taraf arasında sözlü tartışma çıktı. Kısa sürede büyüyen tartışma kavgaya dönerken ailede bulunan 3 erkek şahıs belinden çıkardıkları bıçaklar ile otopark

görevlisi Şaban G. yi kovalamaya başladı. Korkup kaçan park görevlisi 100 metre ileride bulunan bir kafeye giderek oraya sığındı. Olay yerine gelen polis ekipleri şahısların belinde bulunan bıçakları alarak tarafları sakinleştirirken şüphelileri gözaltına aldı. Ailede bulunan bir kadın ise otopark parasını vermeye ceğiz çık dışarı diyerek park görevlisine bağırdı. İçeride saklanan görevli polis tarafından çıkartılarak polis merkezine götürüldü. Ardından darp edilen görevli Şaban G. darp edildiği için hastanede tedavi olarak taburcu edildi.

Kavga anları ise olay yerinde bulunan bir iş yerinin güvenlik kameralarına an be an yansıdı. Polis ekipleri olay ile ilgili inceleme başlattı.

Bursa'daki haraç operasyonunda yeni gelişme

İnegöl'de iş adamlarından haraç isterken polisin suçüstü yakaladığı 3 kişiden 2'si çıkarıldıkları mahkemece tutuklandı.

İddiaya göre, İstanbul'da ikamet eden 3 şahıs İnegöl'de iki mobilyacıdan haraç istemeye başladı. Bunun üzerine iş adamları şahıslar hakkında emniyete şikayette bulundu.

Şikayet üzerine ekipler olayla ilgili soruşturma başlattı. İstanbul'dan İnegöl'e gelen V.Y., M.B. ve A.U. isimli şahıslar, iş adamlarından harç aldıkları sırada İnegöl Emniyet Müdürlüğü Kaçakçılık ve Organize Suçlarla Mücadele (KOM) ekipleri tarafından suçüstü yakalandı.

Emniyet ekipleri tarafından seri numarası alınan paralar yakalanan 3 şahsın üzerinde çıktı. Emniyetteki ifadelerinin ardından şahıslar adliyeye sevk edildi. Yaklaşık 11 saat süren mahkemenin ardından 3 şahıstan A.U. serbest kalırken, V.Y. ile M.B. tutuklanarak cezaevine gönderildi.

Bursa'da FETÖ davasında gelişme

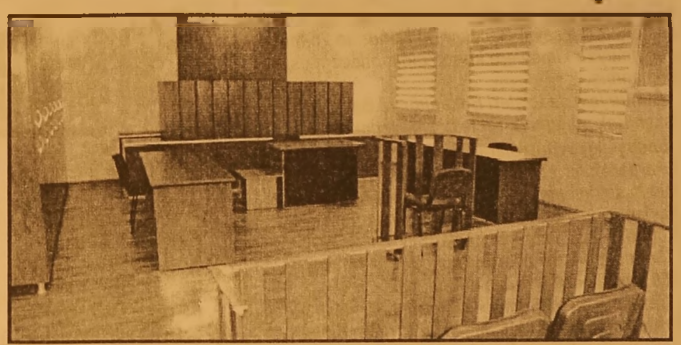

Fetullahçı Terör Örgütü/Paralel Devlet Yapılanması'na (FETÖ/PDY) yönelik davada, araların da Bursa eski Valisi Şahabettin Harput ile bazı iş adamlarının da yer aldığı 11'i tutuklu 60 sanığın yargılanmasına devam edildi.

Bursa 8. Ağır Ceza Mahkemesindeki duruşmaya, bazı tutuklu ve tutuksuz sanıklar, avukatları ile sanık yakınları katıldı. Duruşmada sanıkların tutukluluk, adli kontrol durumları ve mahkemeye gelen yeni bel gelerle ilgili beyanları alındı. Savunma yapan sanıklar, hakların daki suçlamaları kabul etmedi, tahliyelerini ve adli kontrol şartlarının hafifletilmesini talep etti.

İddia makamı mütalaasında, sanıkların adli kontrol ve tutuklulukla ilgili taleplerinin reddine, bazı tanıkların dinlenmesine karar verilmesini istedi. Mahkeme heyeti, ara karar için duruşmayı yarına erteledi.

Uludağ'ın eteklerinde yangın!

Uludağ'ın eteklerindeki çam ağaçlarıyla kaplı orman lıkta, henüz belirlenemeyen nedenle yangın çıktı. İhbarla bölgeye sevk edilen itfaiye ekiplerinin alevleri kontrol aldığı belirtildi.

Bursa'da, Ulu dağ'ın eteklerindeki çam ağaçlarıyla kaplı ormanlıkta, saat 15.00 sıralarında çıkan yangın, Orman Bölge Müdürlüğü ile itfaiye ekiplerinin müdahalesiyle saat 17.00 sıralarında söndürüldü.

Yangının çıkış nedeninin belirlenmesi için başlatılan araştırma sürdürülüyor.

KAŞEDE BEKLEMEK YOK
KALİTELİ KAŞELER UYGUN FİYATLARLA
1 SAATTE TESLİM EDİLİR
GÜLER AJANS
MATBAACILIK - YAYINCILIK - REKLAMCILIK

İstiklal Caddesi Bora Sokak No : 5/A
Tel : (0.224) 513 96 83 GEMLİK

Güne Bakış

Kadri GÜLER
kadri_guler@hotmail.com

Belediye Toplu Konutları almak hayal mi?

Belediye Başkanı CHP'lilerin itirazlarını dinleme yerek, "Çarşı her şeye karşı anlayışıyla hareket ediyorsunuz" diyerek, CHP sözcülerine söz hakkı tanımamış ve oylamaya geçerek, AKP'lilerin oyuyla yönetmelik kabul edilmişti.

İşin başına dönersek, Bayındırlık ve İskan Bakanlığınca Belediyelerin düzenli kentleşmeyi sağlamak amacıyla beldenin konut, sanayi ve ticaret alanı ihtiyacını karşılamak amacıyla belediyelere mücavir alan sınırları içinde özel kanunlarca korunma sı gerekli yerler ile tarım arazileri hariç imarlı ve alt yapılı arsalar üretmesi, buralara konut, yapmak, satmak, kiralamak ve bu amaçlarla arazi satın alma kamulaştırma yapma, trampa yapma, banka ve kamu kurumlarıyla işbirliği yapması ve ortak projeler üretmesini 5393 sayılı Belediye Yasası'nın Arsa ve Konut Üretimi konulu 69.maddesinde açıkça belirtmiş, izlenecek oy hakkında da hükümler ortaya koymuş.

Gemlik Belediye Hazineden geçen makilik arazi lerde yapılacak toplu konut yapmaya başlamadan önce aynı maddeye göre bu alanlara yapılacak konutları satışının 2886 sayılı tabi olmadığı belirtilirken yapılacak toplu konutlarını başvuranın kendisinin eşinin veya 18 yaşından küçük çocukların konutu olmayan dar gelirli kişilere afete uğramış kişiler ve 775 sayılı Gecekondu Kanunun 25.maddesine uyan kimselere konut yapılabileceği esasa bağlanmış.

Bunun için de İçişleri Bakanlığı ve Bayındırlık ve İskan Bakanlığının birlikte hazırlayacakları çevre yönetmeliği uygun olarak Belediye Meclisince çıkarılacak bir yönetmelik yapılması gerekirken, işin başlangıcında Gemlik Belediyesi bu işe başlamak için bu yönetmeliği çıkarmadan Toplu Konutları inşaa etmeye başladı.

Sonuçta bitmek üzere olan bu toplu konutların 150 tanesi başvuranlara dağıtılacak.

Tartışma bu dağıtımın esaslarını belirleyen yönetmelik konusunda oldu. Mecliste CHP'liler çıkarıla cak yönetmeliğin bakanlıkça istenen esaslara uyulması gerekirken, Belediye başkanınca hazırla tılan yönetmelikte başta puanlama kriterlerinin bulunmadığı, bu encümenin kura guruplarına dahil edildiği bunun ise yanlış olduğu belirtilmiştir.

Yani kuraya gireceklerin hangi esaslarla belirlene ceğinin objektif ve yönetmeliklere uygun olmadığı iddia edilmektedir.

Asıl sorun Bakanlık Yönetmeliğinde yüzde 10 peşinat alınması ve ödemenin 20 yılı geçmemesi istenirken, Belediye yönetmeliğine göre ödemenin 21 gün içinde tamamının ödenmesinin istenmesinin yanlış olduğu ifade edilmiştir.

Yani Gemlik Belediyesi toplu konutları satacağı kişilere, "Gidin bankadan kredi çekin ve bana alaca ğınız konutun parasını 21 günde ödeyin" demektedir. Vatandaş en ucuz krediyi Ziraat Bankası % 1.67 den aylık bin 935 -2 bin 815 lira arasında taksit ödemek zorunda kalacaktır.

Hangi dar gelirli bu parayı ödeyebilir.

Bu ülkede asgari ücret 1600 lira bunu unutmayalım.

Vatandaş TOKİ'lerdeki gibi ayda 400-500 lira taksit ile ev almanın hayali içindeyken, seçim günü bile toplu konutlara başvuracaklar için anons yaptırıldı.

22 bin kişiden, bin 400 kişiye konutları istediğiniz şartlarda bile verseniz geride 20 binden fazla kişi ucuz konut umudu ile oynamış olacaksınız.

22 bin kişi konut almak için başvurdu diyerek kendine pay çıkarmak yerine, neden bunca insan konut sahibi olamamış diye düşünmek gerekmez mi?

Sonuç olarak iş başlangıçta çıkarılması gerekken yönetmeliği çıkarmayarak başlanmış.

İnşallah, milletvekilleri bu konuda dava açıp bu işte frene bas[illegible]z.

Mobil Mamografi Aracı, Gemlik'te hizmet vermeye başladı

Yılın ilk 9 ayında 55 bin 813 kişiye kanser taraması yapan, kanser erken teşhis ve tarama faaliyetlerine destek vermek için kullanılan Mobil Mamografi Aracı, Gemlik'te hizmet vermeye başladı. Bursa Halk Sağlığı Müdürlüğü bünyesinde kanser erken teşhis ve tarama faaliyetlerine destek vermek için kullanılan Mobil Mamografi Aracı, Gemlik'te hizmet vermeye başladı.
Aracın Şubat ayından bu yana hizmet verdiğini hatırlatan Gemlik Halk Sağlığı Müdürü Uzm.Dr. Meriç Arzu Utku, *"Araç; Nilüfer, Gürsu, Kestel, Yenişehir, İznik Orhangazi, Mudanya ve Karacabey'de vatandaşlarımıza tarama hizmeti verdi. Şu anda da Gemlik'te. Aracımız Dr.Ziya Kaya 1 Nolu Sağlık Ocağı bahçesinde 14 Eylül 2018 tarihine kadar ücretsiz hizmet verecek. 40 yaş üzeri tüm kadınlarımızı mutlaka bekliyoruz. Çünkü erken teşhis hayat kurtarır."* şeklinde konuştu.

Çarşı Deresi'nin tabanı taş kaplanıyor

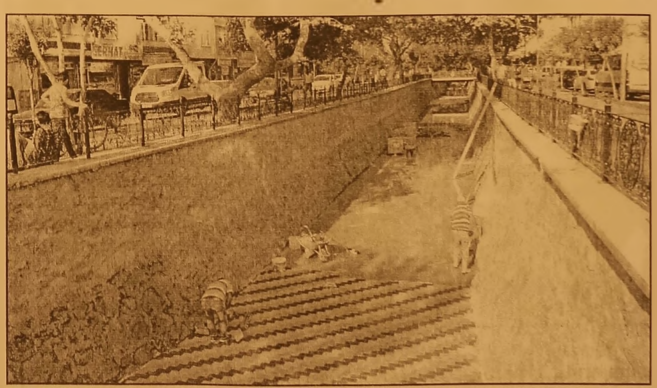

Gemlik Belediyesinin "Çevreci Belediye, Daha Yeşil ve Daha Yaşanabilir Gemlik" projesi kapsamında Belediye Fen İşleri Müdürlüğü ekipleri odun deposu istikametinden Gemlik körfezine bağlanan ve ilçe merkezinden geçen çarşı deresinin tabanına boydan boya mavi havuz taşları döşeyerek, modern ve estetik bir görünüm kazandırıyor.
Temizlik İşleri Müdürlüğü ekiplerinin de hummalı bir çalışma yürüttüğü çarşı deresinde yosun vb. temizliği yapılarak görsel kirliliğin önüne geçiliyor.
AK Parti İlçe Başkanı Yaşar İslam ile birlikte çalışmaları yerinde inceleyen Gemlik Belediye Başkanı Refik Yılmaz, ekiplerin çarşı deresinin bakım, temizlenme ve modernize çalışmalarına hız verdiklerini söyledi. Kısa süre önce dere boyunda korkuluk çalışmalarını tamamlayarak vatandaşların can güvenliğini sağladıklarını hatırlatan Başkan Yılmaz, derenin çarşı içinde kalan kısmının yan duvarlarına da patlatma traverten taşlarla estetik kazandırıldığını dile getirdi.
1 km'lik dere tabanının 7.200 metrekare mavi havuz taşları ile kaplanacağını belirten Başkan Yılmaz, çift zamanlı su pompaları ile dereye deniz suyu pompalanarak canlıların üremesinin sağlanacağını, kötü koku ve görüntü kirliliğinin önüne geçileceğini ifade etti. Modernize çalışmaları kapsamında ayrıca dere içinde her 100 metrede bir, 10-12cm yükseklikte düşüler yapılarak suyun şelale görünümünde akmasının sağlanacağını kaydeden Başkan Yılmaz, çalışmaların son aşamasında ise duvardan duvara yansıtılacak wallwasherled aydınlatmaları ile görsel zenginlik kazandırılacak çarşı deresinin, Gemlik'in vitrini haline geleceğini söyledi.

Bursa'da ulaşımda yüzde 10 luk ikinci indirim

Büyükşehir Belediye Başkanı Alinur Aktaş, okulların açılacağı 17 Eylül tarihinden itibaren geçerli olmak üzere ulaşımda yüzde 10'luk ikinci bir indirimin yapılacağını açıkladı.
Büyükşehir Belediyesi'nden herkesin zamları, döviz ve fiyat artışlarını konuş tuğu ve fiyat artışı yaptığı bir ortamda ikinci kez indirim müjdesi geldi.
Büyükşehir Belediye Başkanı Alinur Aktaş, okulların açılacağı 17 Eylül tarihinden itibaren geçerli olmak üzere ulaşımda yüzde 10'luk ikinci bir indirimin yapılacağını açıkladı.
2018 yılını 'Yol ve Ulaşım Yılı' ilan eden Büyükşehir Belediyesi, trafiği rahatlatmak ve toplu taşımanın daha fazla tercih edilmesi adına art arda adımlarını atıyor. Geçtiğimiz Aralık ayında ulaşımda yüzde 10 ile 17 arasında indirim yapan Büyükşehir Belediyesi, yeni eğitim ve öğretim yılının başlayacağı 17 Eylül tarihinden itibaren geçerli olmak üzere yüzde 4 ile 10 arasında değişen oranlarda ikinci indirimin müjdesini de verdi.
Büyükşehir Belediye Başkanı Alinur Aktaş, Ulaşım Dairesi Başkanı Hakan Bebek ve BURULAŞ Genel Müdürü Mehmet Kürşat Çapar ile birlikte Nilüfer Metro İstasyonu'nda ikinci indirim çalışmasıyla ilgili açıklamada bulundu.
Bürokratlarıyla birlikte Acemler İstasyonu'nda BursaRay'a binen Başkan Aktaş, Nilüfer İstasyonu'na kadar vatandaşlarla sohbet etti. 17 Eylül tarihinden sonra geçerli olacak indirim ile Bursalıları rahatlatacaklarını söyleyen Büyükşehir Belediye Başkanı Alinur Aktaş, Bursa'nın sürekli ulaşımı, ulaşımın yoğunluğunu, fiyatını ve kalitesini konuştuğunu belirtti. Başkan Alinur Aktaş, bütün parametreleri düzenleyebilmek adına ekip olarak yoğun bir gayret içerisinde olduklarını ifade etti. Göreve geldikten bir ay sonra Aralık ayında ulaşımla ilgili yüzde 10 ile 17 arasında değişen oranlarda özellikle öğrencilere yönelik indirimler yaptıklarını hatırla tan Başkan Aktaş, ";Yapılan indirimin yanı sıra Ramazan ve Kurban bayram larında, farklı tarihlerde yaptığımız indirimler ve ücretsiz uygulamalar da halk nezdinde ciddi karşılık gördü. Beraberinde kavşak düzenlemeleri ve şerit genişletme leriyle trafik, Bursa'da iyiden iyiye rahatlamaya başladı. Çalışma larımız sürüyor. Master planı hazırlanıyor. Yapı lan tarife değişiklik leri, yeni yapacağı mız sinyalizasyon uygulamalarıyla da mevcut kapasitenin yüzde 40 fazlasını taşıma imkanına sahip olacağız"; dedi.
Okulların açıldığı 17 Eylül'den itibaren başlamak kaydıyla yeni bir indirimin daha devreye gireceğini müjdeleyen Başkan Aktaş, ";Raylı sistemle alakalı normal tarifeler 2.40'tan 2.30'a düşerek, yüzde 4'lük indirim yapıldı. Öğrencilerde ise 1.50'den 1.35'e düşerek, yüzde 10'luk indirim devreye girecek. Herkesin zamları, döviz ve fiyat artışlarını konuştuğu, fiyat artışı yaptığı bir ortamda Büyükşehir Belediyesi hem kalitesini yükselt meye çalışıyor hem de indirimleriyle toplu taşımayı teş vik ediyor. Göreve başladığımızda olduğu gibi şimdi de önceliğimiz trafik ve ulaşımdır. Tüm parametrelerini rahatlatmak için tüm gayretimizle çalışıyoruz"; diye konuştu.
Bunun yanında birkaç indirim daha uygulamaya alacaklarını açıklayan Başkan Aktaş, ";Akçalar, Fadıllı, Hasanağa Sanayi, Gölyazı, Çataltepe, Saitabat-Derekızık, Doğancı ve Bademli hatlarında otobüslerde yüzde 26'lık bir indirim düzenlemesi gerçekleştirdik. Yeni eğitim ve öğretim döneminin hayırlı olmasını ve toplu taşımadan istifade edecek herkese hayırlı olmasını temenni ediyorum. Yeni indirimlerle beraber çok daha fazla toplu ulaşımın kabul göreceğine inanıyorum" şeklinde konuştu.

Bursa ne kadar yabancı göç aldı?

Türkiye'ye göç edenlerin sayısı geçen yıl bir önceki yıla göre yüzde 22,4'lük artışla 466 bin 333 kişiyi buldu.
Türkiye İstatistik Kurumu (TÜİK), geçen yıla ilişkin "Uluslararası Göç İstatistikleri"ni yayımladı.
TÜİK tarafından ilk kez idari kayıtlara dayalı üretilen verilere göre, Türkiye'ye göç edenlerin sayısı geçen yıl bir önceki yıla göre yüzde 22,4 artarak 466 bin 333 kişi oldu. Bunların yüzde 52,3'ünü erkek, yüzde 47,7'sini kadın nüfus oluşturdu.
Türkiye'den göç eden kişi sayısı geçen yıl 2016'ya göre yüzde 42,5'lik artışla 253 bin 640 olarak kayıtlara geçti. Bu nüfusun yüzde 54'ü erkekler, yüzde 46'sı kadınlar olarak belirlendi.
Geçen yıl Türki ye'ye göç edenlerin yaş grubu incelen diğinde, 25-29 yaşlarındakiler yüzde 12,3 ile en yüksek oranı oluştururken, bunu yüzde 11,6 ile 20-24, yüzde 10,8 ile 30-34 yaşlarındakiler izledi.
Türkiye'den göç eden nüfusun yaş gruplarına bakıldığında, en fazla göçün yüzde 15,5 ile yine 25-29 yaş grubunda olduğu görüldü. Bunu sırasıyla yüzde 14,4 ile 20-24 ve yüzde 12,3 ile 30-34 yaş grubu takip etti.
- En fazla İstanbul göç aldı
İstanbul, geçen yıl 166 bin 44 kişiyle en fazla göç alan il olurken, bu kenti 46 bin 475 kişiyle Ankara, 21 bin 888 kişiyle Antalya, 12 bin 31 kişiyle İzmir ve 11 bin 191 kişiyle Bursa izledi.
İstanbul aynı zamanda 75 bin 849 kişiyle en fazla göç veren il oldu. Bu kentin ardından 27 bin 379 kişiyle Ankara, 15 bin 56 kişiyle Antalya, 13 bin 946 kişiyle Bursa ve 10 bin 353 kişiyle İzmir sıralandı.
- En çok Irak'tan göç alındı
Geçen yıl ülkeye gelen yabancı uyruklu nüfus içinde ilk sırayı yüzde 26,6 ile Irak vatandaşları alırken, bu ülkeyi yüzde 10,4 ile Afganistan, yüzde 7,7 ile Suriye, yüzde 5,7 ile Azerbaycan ve yüzde 5,6 ile Türkmenistan takip etti.
Türkiye'den göç eden yabancı uyruklu nüfus içinde ilk sırayı yüzde 20,4 ile yine Irak vatandaşları aldı. Bunu sırasıyla yüzde 7,5 ile Azerbaycan, yüzde 6,7 ile Suriye, yüzde 4,6 ile Afganistan ve yüzde 4,5 ile Çin izledi. "Yıllık göç akış istatistikleri" olarak tanımlanan yurt dışından gelen ve yurt dışına giden göç bilgileri, TÜİK tarafından 31 Aralık referans alınarak idari kayıtlara dayalı olarak ilk kez üretildi.

Araç alacaklar dikkat! Hazır rapora kanmayın

İkinci el otomobil alacak kişilerin, özellikle internet üzerinden satışa sunulan araçlarla ilgili hazırlanan ekspertiz raporla rına karşı dikkatli olmaları istendi. Bursa Oto Galericiler Odası Başkanı Hakan Yanık, AA muhabirine, son zamanlarda sahte ekspertiz raporlarıyla ilgili Türkiye'nin birçok yerinden ciddi anlamda şika

yetler geldiğini söyledi.
Gelen şikayetler üzerine araştırma yaptıklarını ifade eden Yanık, "Piyasada isim yapmış ekspertiz firmalarının raporlarını kopya layan kötü niyetli kişiler, daha sonra bu raporların üze rinde bilgisayar ortamında oynama yaparak yani aracın boya, değişen parça gibi bilgilerini değiştirerek kazalı veya parçası değişmiş olan araçları orijinal gibi gösteren sahte raporlar düzenliyorlar. Oluşturulan bu sahte raporlar, o araca ait olduğu beyan edilerek araç almayı düşünen kişilere gösteriliyor." dedi. Yanık, gerçeği yansıtmayan bu raporlarla araç alan kişilerin kandırıldığını belirterek, "Vatandaşlar bu sahte ekspertiz raporlarına güvenerek arabaları alıyorlar. Bu dolandırıcılık veya sahtekarlık olayıyla ilgili bize gelen şikayetler son zamanlarda arttı." ifadelerini kullandı.

Hükümet gençlere harçlık verecek!

Özel sektörün nitelikli insan kaynağı ihtiyacını karşıla mak için sanayi doktora programı başlatılacak. İŞKUR'un düzenlediği sanayi sektörü kurslarına katılanlar da günlük 45 lira harçlık alacak. Hükümet, 2023 yılı hedefleri doğrultusunda sanayi sektörünü güçlendirmek için

önemli adımlar atmaya hazırlanıyor.
Bu kapsamda özel sektörün nitelikli insan kaynağı ihtiyacını karşıla mak için sanayi doktora programı başlatılacak, Türkiye İş Kurumu'nun düzenlediği sanayi sektörü kurslarına katılanlar günlük 45 lira harçlık alacak, korumasız buluşlar sanayiye kazandırılacak, teknolojik talebe uygun iş modelleri geliştirilecek.

GÜNLÜK 45 LİRA HARÇLIK VERİLECEK

İşte atılacak adımlardan bazıları:
- Özel sektörün teknoloji alanlarında ihtiyaç duyduğu doktoralı insan kaynağının sağlanması için sanayi doktora programı oluşturulacak.
- Sanayi girdilerinin ülke içinde üretilmesi için nitelikli ve büyük çaplı mekan hazırlıkları yapılacak, kamu desteklerinde öncelik verilecek. Yüksek teknolojiye dayalı özel sektör yatırımlarının artması sağlanacak.
- İŞKUR'un sanayi sektö rüne yönelik kurslarına katılanlara günlük 45 lira harçlık uygulaması yaygınlaşacak
- Organize sanayi bölgelerinde kreş ve gündüz bakımevleri yaygınlaştı rılacak.

Ağustos ayı enflasyon rakamları açıklandı

Türkiye İstatistik Kurumu ağustos ayı enflasyon rakamlarını açıkla dı. Enflasyon, ağustos ayında yıllık yüzde 17,90 arttı.
Türkiye İstatistik Kurumu, Ağustos ayı enflasyon rakamlarını açıkladı. Buna göre Ağustos'ta ayında bir önceki aya göre yüzde 2,30, yıllık enflasyon ise yüzde 17,90 oldu.
Ekonomistler, Ağustos ayında enflasyonun yüzde

2.15 artmasını beklerken, 2018 yılında ise enflas yonun yüzde 17.95'e çıkacağını tahmin ediyordu.
Temmuz ayında açıklanan yıllık enflasyon ise yüzde 15.85 seviyesindeydi.
Enflasyon verisi öncesi 6.71 TL seviyesi üzerinde hareket eden dolar TL, verinin açıklamasından sonra 6.64 seviyesine kadar geriledi.

EN YÜKSEK ARTIŞ MAL VE HİZMETLER GRUBUNDA

Ana harcama grupları itibariyle 2018 yılı Ağustos ayında endekste yer alan gruplardan, ev eşyasında %4,56, ulaştırmada %4,45, konutta %3,85 ve haberleşmede %2,63 artış gerçekleşti.

GİYİM VE AYAKKABI UCUZLADI

Ana harcama grupları itibariyle 2018 yılı Ağustos ayında endekste yer alan gruplardan sadece giyim ve ayakkabı grubunda %1,59 oranında düşüş gerçekleşti.

ULAŞTIRMADA YÜZDE 27,13'LÜK ARTIŞ

Yıllık en fazla artış %27,13 ile ulaştırma grubunda gerçekleşti

TÜFE'de, bir önceki yılın aynı ayına göre ev eşyası %23,76, çeşitli mal ve hizmetler %23,23, gıda ve alkolsüz içecekler %19,75 ve konut %16,30 ile artışın yüksek olduğu diğer ana harcama gruplarıdır.

Ev alacaklara devletten müjdeli haber!

Son dönemlerde ev almak zorlaşınca devlet ev alanlara destek vereceğini açıkladı. Milyonlarca kişinin yararlanabileceği yeni ev alana devlet desteği ile ilgili ayrıntılar belli olmaya başladı. Bankada birikim yapıp ilk evini alanlara devlet katkısı verilmesi için başlatılan konut hesabında 13 bin vatandaşa ve 81 milyon lira birikime ulaşılırken, desteğin artırılması ilgiyi de büyütecek. 5 yılda 80 bin lira biriktirene, devlet de 20 bin lira ödeyecek.

EV ALACAKLARA DEVLET DESTEK VERECEĞİNİ AÇIKLADI

Son dönemde artan faiz oranlarıyla birlikte ev almak ciddi anlamda zorlaştı. Hal böyle olunca ev almak için sıkıntı çekenlere "devlet" destek vereceği açıkladı. Özellikle kiradan bir an önce kurtulmak ve kira öder gibi ev borcu ödemek isteyenlerin ilgi duyduğu ev fiyatları günden güne artarken bir yandan da kampanyalar vatandaşı mutlu etti. 2018 yılı itibariyle milyonlarca kişinin yararlanabileceği yeni ev alana devlet desteği ile ilgili ayrıntılar belli olmaya başladı.

YENİ EV ALANA 20 BİN TL DESTEK

'Konut Hesabı ve Devlet Katkısı' uygulaması

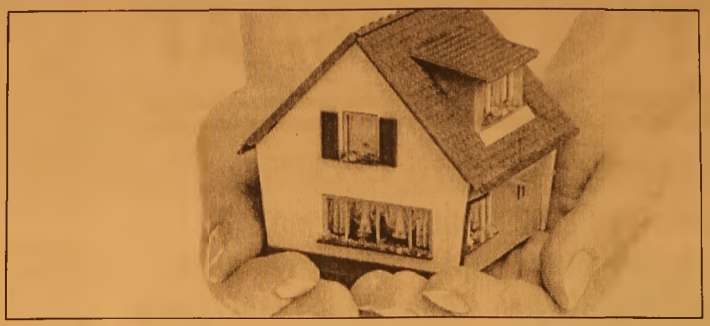

sayesinde ilk evini alacaklara devlet tarafından 20 bin TL'ye kadar katkı sağlanacak. Geçtiğimiz günlerde yapılan bir düzenlemeyle maksimum devlet katkısı tutarı da 15 bin liradan 20 bin liraya yükseltildi. Böylece konut hesabı açıp birikim yapanlar, evlerini aldıklarında 20 bin liraya varan devlet katkısından yararlanabilecek. Peki kiradan kurtulmak ve ilk evini almak isteyenler için devlet desteği şartları neler olacak?

DEVLET KATKISI İÇİN ŞARTLAR NELER?

-Konut hesabı bankaların yurt içi şubelerinde TL cinsinden mevduat veya katılım fonu hesabı olarak açılabilecek.

- Konut hesabı kesinlikle ortak hesap olamayacak ve sisteme girenler birden fazla konut hesabı açtıramayacak. Bununlar birlikte konut hesabına düzenli ödeme yapmayanlar sistemden çıkarılacak

- Ev almak için uygulamaya katılanlar aylık ödeme planında bir dönem içerisinde her ne sebep olursa olsun en fazla 3 defa ödemeyi yapmayabilecek.

- Aylık ödemelere ilişkin alt sınır 250 lira, üst sınır 2 bin 500 lira olarak belirlendi. Fakat ilerleyen dönemde alt ve üst sınır tutarının esnetilmesi ön görülüyor.

- Konut hesabı açıp birikim yapanlar, evlerini aldıklarında en fazla 20 bin TL devlet katkısından yararlanabilecek.

İLK ÖDEMELER NE ZAMAN BAŞLAYACAK?

Uygulamanın başladığı Mayıs 2016 tarihi dikkate alındığında, konut hesaplarında biriken paralara ilk devlet katkısı 2019 senesinde öden meye başlayacak.

180 ülkeden 9 milyon turist!

Son yılların turist rekorunu kıran Antalya'ya bu yılın ilk 8 ayında toplam 9 milyon ziyaretçi geldi. 180 ülke ve özerk bölgeden gelen ziyaretçilerin akınına uğrayan turizm cenneti, bu yıl haritada yeri zor bulunan ülkelerden bile turist çekti. Antalya'nın ağırlıklı ziyaretçilerini Avrupa başta olmak üzere komşu ülkeler oluştururken, haritada bile zor bulunan ülke ve özerk bölgelerden de kente ziyaretçi geldi.

Antalya İl Kültür ve Turizm Müdürlüğü verilerinden yapılan derlemeye göre, yılın 8 ayında (ocak-ağustos) kente gelen yabancı ziyaretçi sayısı geçen senenin aynı dönemine göre yüzde 28,28 artışla 9 milyon 165 bin 352 kişiye yükseldi. 2017 yılının 8 ayında Antalya'yı 7 milyon 144 bin 542 yabancı ziyaret etmişti.

180 ÜLKE VE ÖZERK BÖLGEDEN ZİYARETÇİ

Dünyanın en önemli turizm destinasyonları arasında yer alan Antalya'ya Japonya'dan Rusya'ya, Fransa'dan İran'a, ABD'den Brezilya'ya, Hindistan'dan Şili'ye, Hong Kong'tan Burkina Faso'ya kadar 180 ülke ve özerk bölgeden ziyaretçi geldi.

Ülke bazında incelendiğinde ziyaretçilerin yüzde 38,45'i Rusya'dan, yüzde 16,46'sı Almanya'dan, yüzde 6,14'ü Ukrayna'dan, yüzde 5,03'ü İngiltere'den, yüzde 3,31'i Hollanda'dan geldi. Gelen ziyaretçi sayıları Rusya'dan 3 milyon 367 bin 152, Almanya'dan 1 milyon 441 bin 836, Ukrayna'dan 537 bin 705, İngiltere'den 440 bin 137, Hollanda'dan 289 bin 501 kişi olarak kayıtlara geçti. Bu ülkeleri 287 bin 455 ziyaretçi ile Polonya, 192 bin 472 kişiyle Kazakistan, 153 bin 190 kişi ile Romanya, 144 bin 596 kişiyle Belçika ve 135 bin 468 ziyaretçi ile Danimarka takip etti.

GEMLİK REHBERİ

GEREKLİ TELEFONLAR

İtfaiye	110
Polis İmdat	155
Jandarma İmdat	156
Jandarma K.	513 10 55
Polis Karakolu	513 18 79
Gar. Kom.	513 12 06

KAYMAKAMLIK

Kaymakamlık	513 10 51
C.Savcılığı	513 10 53
C.Savcı Yrd.	513 29 54
Emniyet Müd.	513 10 28

ULAŞIM

Pamukkale	512 00 26
DENİZ UÇAĞI	513 66 13
Pegasus Akmis Seyahat	514 85 85
METRO	513 18 18
Aydın Turizm	513 20 77
Süzer Turizm	513 19 72
Kamberoğlu-Esadaş	514 46 49
Anıtur	514 87 71
Kamil Koç	512 01 43

HASTANELER

Devlet Hastanesi	517 34 00
Sahil Dev. Hast.	513 23 29
Mer.Sağ.Ocağı	513 10 68
Tomokay Tomografi	513 65 29
Acıbadem	280 44 44

TAKSİLER

Körfez Taksi	513 18 21
Çınar Taksi	513 24 67
Güven Taksi	513 32 40
Gemlik Taksi	513 23 24
Manastır Taksi	517 33 94

RESMİ DAİRELER

Telefon Arıza	121
UEDAŞ ARIZA	186
UEDAŞ İşletme	513 45 03
Statyum	514 00 95
Orm.Böl.Şef.	513 12 86
Milli Eğt. Md.	513 11 74
Halk Kütüphane	513 13 53
Askerlik Şb.	513 10 57
Karayolları	513 13 08
Liman Baş.	513 11 33
Mal Müd.	513 10 95
Nüfus Md.	513 37 42
Özel İd. Md.	513 15 07
Tapu Sicl. Müd.	513 14 14
Müftülük	513 13 64
Gümrük Md.	524 85 86
Ver. Dairesi Md.	513 10 92
İlçe Tarım Müd.	513 10 45
İlçe Seç. Md.	513 77 73
Halk Eğitim Müd.	513 18 46
İŞ-KUR	513 71 66

BELEDİYE

Santral	513 45 21 -23
Başkanlık	513 45 20
BUSKİ	514 57 96
İtfaiye	513 23 25
Muhasebe Md.	513 45 21-182
Yazı İşl. Md.	513 45 21-111
Su Arıza	Yalnız 185

DENİZ OTOBÜSÜ

Bursa	256 77 84
Mudanya	544 30 60
Yenikapı	(212) 516 12 12
Yalova	(226) 811 13 23
İDO İmam Aslan Dinlenme Tes.	513 23 94

VAPUR - FERİBOT

Yalova	(226) 814 10 20
Topçular	(226) 383 43 19
Eskihisar	(262) 655 60 31

OTOBÜS

Şehirlerarası Otobüs Terminali	261 54 00 (18 Hat)

DAĞITICILAR

GEMDAŞ	513 29 29
Aygaz	513 12 95
Habaş	513 16 37
Mogaz	513 75 58
Ergaz	513 88 43
Milangaz	513 22 59
Habaşgaz	513 45 46
Yeni Likitgaz	513 65 00
BP Gaz	514 59 81
Bütünler Likitgaz	513 80 00
Akçagaz	514 88 70
Totalgaz	514 17 00
Akcan Petrol	513 10 79
MAR-PET	513 30 33
Tuncay Otogaz	513 16 45
Beyza Petrol	513 01 03

Gemlik Körfez
GEMLİK'İN İLK GÜNLÜK SİYASİ GAZETESİ
YEREL SÜRELİ YAYIN
YIL : 43 SAYI : 6171
FİYATI : 50 Kr. (KDV Dahil)
Sahibi : Serap GÜLER
Sorumlu Yazı İşleri Müdürü : Kadri GÜLER
İstiklal Cad. Bora Sok. No:5/A
Tel : 513 96 83 GEMLİK
korfezofset@hotmail.com
Yönetim ve Basım Yeri :
GÜLER AJANS
Matbaacılık-Yayıncılık-Reklamcılık Tesisi
İstiklal Cad. Bora Sok. No:5/A GEMLİK
(Dini bayram Günleri ve Pazar günleri yayınlanmaz)

GEMLİK SİNEMA GÖRLÜĞÜ
VENÜS SİNEMASI
FACİA ÜÇLÜ
11.30-14.00-16.15-18.30-20.45
İNANILMAZ AİLE 2
11.30-14.00-16.15-18.30-20.45
SİCCİN 5
11.30-14.00-16.15-18.30-.20.45
513 33 21

YİĞİT İNŞAAT
1987
YAPI MALZEMELERİ LTD. ŞTİ.
BANYO & MUTFAK & SERAMİK & CAM MOZAİK
VİTRİFİYE & BANYO DOLAPLARI & LAMİNAT PARKE
KOMBİ & RADYATÖR & BOYA VE KABA İNŞAAT MALZEMESİ
ISI VE SU YALITIM ÜRÜNLERİ & SIHHİ TESİSAT ÜRÜNLERİ

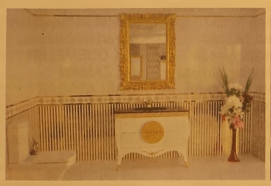

Adliye Binası Altı Yeni Pazar Cad. No: 98
Tel : 0 224 514 31 64 Fax : 0 224 513 90 41 GEMLİK
www.yigitinsaatgemlik.com

GEMLİK ÖZEL HATEM FEN ve ANADOLU LİSESİ
SAĞLIK MESLEK LİSESİ
9. SINIF KAYITLARINA ÖZEL YÜZDELİK DİLİM BURSU

%0-1.25=%100 EĞİTİM BURSU 4.000 TL
%1.26-3.25=%75 EĞİTİM BURSU 6.500 TL
%3.26-5.25=%50 EĞİTİM BURSU 9.000 TL
%5.26-7.25=%25 EĞİTİM BURSU 11.500 TL
%7.26-10.25=%20 EĞİTİM BURSU 11.750 TL
%10.26-15.25=%15 EĞİTİM BURSU 12.250 TL
15.26-20.00=%10 EĞİTİM BURSU 12.750 TL

Fiyatlarımıza Eğitim, yemek, yayınlar kıyafetler dahildir.

%20 ve üzeri eğitim bursu için okulumuza başvurunuz.

ÖZEL HATEM OKULLARI
GEMLİK FEN VE ANADOLU LİSESİ
0224 514 49 49 - 0535 545 28 87
www.hatemokullari.k12.tr

GÜNLÜK 300 TON
YAĞLIK ZEYTİN İŞLEME KAPASİTESİ

1964
KAVLAK
DOĞANIN HAZİNESİ

YENİ NESİL KONTİNÜ SİSTEM MAKİNELERDE
YÜKSEK VERİMLİ SIKIM!

MARMARA BÖLGESİ'NİN EN BÜYÜK
ZEYTİNYAĞI FABRİKASI

www.kavlak.com.tr

MRK : Umurbey Mh. Yalova Yolu Cd. N:42 Gemlik - BURSA FABRİKA : Umurbey Mh. Yalova Yolu Cd. No:44 Gemlik - BURSA
Şube 1: GEMLİK İSTİKLAL CAD. Şube 2 : OKSİJEN 68 - İSTANBUL YÖNÜ Şube 3 : OKSİJEN 68 -İZMİR YÖNÜ
0224 514 02 02

Gemlik Körfez

Kuruluş:1973

GEMLİK'İN İLK GÜNLÜK SİYASİ GAZETESİ

7 Eylül 2018 Cuma www.gemlikkorfezgazetesi.com 50 Kr.

B.Y.K.
B.Y.K. ZEYTİNCİLİK
Gıda San. ve Tic. Ltd. Şti.
Hamidiye Mahallesi Orhangazi Caddesi
Yeni Zeytin Hali No: 24 Gemlik /BURSA
Tel : 0.224 513 06 77 Fax : 513 30 30

Çarşamba günü yapılan Belediye Mecils toplantısında, CHP'li üyeler, bir önceki toplantıda grup sözcülerini konuşturmayan Belediye Başkanı Refik Yılmaz'ı ilginç bir şekilde protesto ettiler...

Meclis'te CHP'lilerden bandajlı protesto

Güne Bakış

Kadri GÜLER
kadri_guler@hotmail.com

4. Uluslarası Gemlik Zeytini Festivali

Bu yıl 4.cüsü düzenlenen Gemlik Zeytini Festivali başlıyor.

Festivalin amacı, dünyaca ünlü Gemlik zeytininin tanıtımı.

Festivalin uluslararası olması ise Gemlik'in kardeş şehri olan Yunanistan'ın Nea Kios Agos Belediyesi, Romanya Novadari belediyelerinin katılım. Festival nedeniyle 2 gün önceden İlçe Merkezi ve bazı caddeler Türk bayraklarıyla donatıldı. Sanki milli bir bayram kutlanıyor. *Devamı sayfa 2'de*

CHP'li Belediye Meclis üyeleri, Belediye meclisinin geçen hafta yapılan olağanüstü toplantısında, kendilerini konuşturmayan Belediye Başkanı Refik Yılmaz'ı ağızlarına siyah kurdele bağlayarak protesto ettiler. *2'de*

İyi Parti İlçe Başkanı partisiyle ilgili devamlı yalan haberler yapan gazeteleri kınadı

Bıyıklı, "Yalan haber yapan gazeteciler tetikçidir"

İyi Parti Gemlik İlçe Başkanı Adnan Bıyıklı, yaptığı basın toplantısında ilçemizde bazı yerel gazeteler de İyi Parti'nin dağıldığı şeklinde çıkan haberlerin asılsız olduğunu belirterek, asılsız haber yazan gazete sorumlularını kınadı. *Haberi sayfa 2'de*

Gemlik Zeytini Festivali bugün başlıyor

İlçe Kaymakamlığı, Gemlik Belediyesi ve Kent Konseyi nin organizasyonu odalar ve sanayi kuruluşlarının desteğiyle bu yıl 4.sü düzenlenen Gemlik Zeytini Festivali bugün yabancı kardeş şehir temsilcilerinin protokolü ziyareti ile başlayacak. Saat 16.ooda atatük anıtına çelenk koyup saygı duruşunda bulunulacak. Saat 17.oo de ise Engelsiz Kafe önünden başlayacak Festival yürüyüşü ile devam edilecek. Folklor gösterileri, fotoğraf yarışması, ödül töreni Nida Ateş ve mehmet Erdem konseri ile son bulacak.

GEMLİK'TE SİGORTACILIĞIN GÜVENİLİR ADRESİ
SAĞLIK SİGORTACILIK
+90 532 414 36 28
+90 224 512 22 39
+90 224 512 22 38
+90 850 304 22 39
TRAFİK SİGORTASI
KASKO
EV VE İŞYERİ YANGIN ve DEPREM SİGORTASI
Merkez : Dr. Ziya Kaya Mah. İstiklal Cd. No: 82/A GEMLİK
Şube : Dr. Ziya Kaya Mah. Sağlık Sok. No: 10/B GEMLİK
erdogansaglik@hotmail.com

HANVET CLINIC
İDRAR TAHLİLİ
KAN TAHLİLİ
RÖNTGEN
ULTRASON
UCUZ MAMA
KISIRLAŞTIRMA
OPERASYONLAR
www.hanvetclinic.com
hanvetclinicgemlik
hanvetveterinerclinic
Asım Kocabıyık Merkez Camii Karşısı
Tel : 0 224 513 51 52 GEMLİK

Çarşamba günü yapılan Belediye Meclis toplantısında, CHP'li üyeler, bir önceki toplantıda grup sözcülerini konuşturmayan Belediye Başkanı Refik Yılmaz'ı ilginç bir şekilde protesto ettiler...

Meclis'te CHP'lilerden bandajlı protesto

CHP'li Belediye Meclis üyeleri, Belediye meclisinin geçen hafta yapılan olağan üstü toplantısında, kendilerini konuşturmayan Belediye Başkanı Refik Yılmaz'ı ağızlarına siyah kurdele bağlayarak protesto ettiler.

Geçtiğimiz hafta yapılan Belediye Meclis toplantısında CHP'li grup sözcüsü Emir Birgün, sosyal konutların şartnamesi görüşüldüğü sırada, konuyla ilgili olarak söz aldı.

Emir Birgün, konuşmasını yaptığı sırada, Belediye Başkanı Refik Yılmaz, *"Siz nasıl olsa ret oyu vereceksiniz"* diye Birgün'ün konuşmasını kesti.

SİYAH KURDELEYLE PROTESTO

Çarşamba günü Eylül ayının ilk olağan toplantısını yapan Belediye Meclisinde protesto için 3 dakikalığına Belediye Meclis toplantısında CHP grubu ağızlarına siyah kurdele bağladı. Konu hakkında konuşan CHP Gemlik Belediye Meclis Üyesi ve Parti Sözcüsü Emir Birgün, *"Belediye Meclis Üyelerini olağan üstü toplantıya çağırıp, grubumuz adına konuşmamı gerçekleştirirken konuşmam Belediye Başkanı tarafından Anti demokratik şekilde kesildi. Biz, bu uygulamayı tasvip etmiyoruz. Bize burada konuşma yetkisini Belediye Başkanı değil, 16 bin Gemlikli verdi. Bizler de Gemliklinin bize verdiği yetkileri vatandaşlarımızı korumak adına sonuna kadar kullanmaya devam edeceğiz. Belediye Başkanı Refik Yılmaz'ın bu anti demokratik uygulamasını kınıyorum"* dedi.

"GEMLİKLİLERİN HAKKINI SAVUNACAĞIZ"

Belediye Meclisi'nde Gemlik'in sesi olduklarını ve çalışmalarını bu yönde yaptıklarını belirten Birgün, *"Belediye Başkanımız bizim burada sesimizi kısmaya çalışsa da biz Gemliklinin bize verdiği oylar sayesinde buradayız. Vatandaşlarımızın haklarını savunmaya sonuna kadar devam edeceğiz. Bu mecliste bizim sesimizin kısılması, halkımızın sesinin kısılmasına eşdeğerdir. Belediye Başkanı ben yaptım oldu anlayışıyla devam ederse Gemlik kaybedecek. Gemlik'in kaybedecek vakti yok"* diyerek sözlerini tamamladı.

Belediye meclisinde gündemde bulunan konular görüşüldü.

İyi Parti ilçe Başkanı partisiyle ilgili devamlı yalan haberler yapan gazeteleri kınadı

Bıyıklı, "Yalan haber yapan gazeteciler tetikçidir"

İyi Parti Gemlik İlçe Başkanı Adnan Bıyıklı, yaptığı basın toplantısında ilçemizde bazı yerel gazeteler de İyi Parti'nin dağıldığı şeklinde çıkan haberlerin asılsız olduğunu belirte rek, asılsız haber yazan gazete sorumlularını kınadı. Bıyıklı haberi tekzip ettirdiğini ancak, bu hükümlülüğü yerine getirme dikleri için yargıya başvurduğunu söyledi. Belli kişilerin gazetecilik adına söylenmemiş sözleri söylenmiş gibi göstererek ayrıca ulusal basın ajanslarına göndererek değişik yerde yayınlatmak suretiyle başkaları adına tetikçilik yaptıklarını, toplumda yanlış algıya yol açtıklarını söyledi. Bıyıklı, *"Basının Muhalefetle birlikte çalışıp iktidarı yönlerdirmek için vardı. Basın iktidara tetikçilik yapmak için yoktur. Basın da bir muhalefet partisi gibi çalışır, birkaç mekanizma aynı ABD deki senato gibi aynı ABD deki sivil toplum kuruluşları gibi. O yüzden başkan her istediğini yapamaz haliyle devletlerin ciddiyeti de ön plana çıkar o yüzden dünyayı ABD yöneti yor, bunlar mı yöne tecek dünyayı."* dedi.

Basında çıkan haberlerle partisinin yıpratılmak istendiğini ve bazı gazetecilerin birileri adına tetiikçilik yaptığını söyleyen Adnan Bıyıklı şöyle devam etti: *"Gemlik İYİ Parti Teşkilatı olarak, Türk Siyasi yapısının vazgeçilemez parçası olan partiler kervanında yerimizi aldık. Malumunuz üzere parlamentoda da temsil ediliyoruz, muhalefet partisi olarak iktidarı dinamik tutacak ve hata yapmaktan alıkoyacak partilerden biriyiz. Ülkelerin siyasi mozaiğinde muhalefet en az iktidar kadar; hatta daha da önemlidir diyebiliriz. 8 aydır faaliyette olan ve Türkiye'nin en genç siyasi partisi olan partimiz, bir takım faaliyetlerde bulunmuş, bir seçim süreci yaşamış ve Gemlik'imizin basınında çeşitli haber ve yorumlar ile yer almıştır. Ancak ilçemizde yayınlanan bazı gazetelerde partimizin haberleri ne yer verilmediği gibi; aleyhimize olan ve yalan haberler kasıtlı olarak yayınlanmıştır.*

TETİKÇİ BASINI KINIYORUZ

Bu gazeteler, basın ahlak ve ilkelerini hiçe sayarak; basın tarafsızlığını umursamadan bir kenara koyarak, direk hasmane tavır içerisinde yalan içerikli haberleri yayınlamaktan hiç imtina etmiyorlar. Bir tetikçi edasıyla partimize yapılan bu saldırıları şiddetle kınıyoruz. Bunları şimdi tek tek irdeleyelim.

Birkaç ay evvel, partimizi genel seçimlerden önce sabote etmek ve kamuoyunda algı oluşturmak amacı ile yayınlanan "5 kurucu üye istifa etti, Gemlik İYİ Parti'de deprem" başlıklı haberin abartma olduğu; birilerinin yönlendirmesi ile yapıldığı herkesçe anlaşılmıştı. Zaten Genel seçim sonuçlarına göre Gemlik'in üçüncü partisi konumuna oturmuş olmamız bunun en iyi delilidir. İktidar partisi dâhil her partide, üyeler arasında fikir ayrılıkları olması doğaldır. Biz kuruluş aşamasında diğer partilerden istifa eden yüzlerce kişiyi üye olarak kaydettik. Bunlar içerisinden "adlarını hala açıkla yamadığınız" beş kişinin istifa etmesi meselesini bir "deprem" olarak yansıtıp kamuoyunda yanlış algı oluşturmaya çalışmak gazetecilik ahlak ilkeleriyle bağdaşır mı?

KATILMADIĞIM TÖRENE KATILDI DEDİLER

Geçen hafta Celal Bayar'ı anma törenlerinde, "İlçe Başkanı Adnan Bıyıklı törende tek başına yer alırken, parti içerisindeki muhalifler ayrı olarak hareket etti" satırları ile başlayan bir haber yapıldı. O tarihte, on gün süre ile il dışında bulunmak zorunda olduğum için törene katılamadım. Törendeki organizasyonun düzenlenmesi için Başkan Yardımcımız Kürşat Beşe'yi görevlendirdim. Kendisi Milletvekilleri miz, İl Yönetimi ve misafir İlçe Yöneticilerimizin karşılanması konusundaki organizasyonu eksiksiz olarak yerine getirmiştir. Bu açıkla maların ışığında, bahsettiğimiz haber de yer alan "Kumla ve Umurbey Temsilciliklerinin bağımsız olarak hareket ettiği" satırları tümü ile yalan içeriklidir. Burada yapılan partimize karşı ön yargılı düşmanlıktır. Basını kullanarak kamuoyunu yalan haberlerle yönlendirmek ve algı oluşturmaya çalışmak suçtur. Partimizce hukuk çerçevesi içerisinde gereği de yapılacaktır. Yine aynı gazete de 24 Haziran Seçimleri sonrası Genel Başkanımız Sn. Meral Akşener'in" istifa ettiği ve akabinde benimde partiyi bırakacağımı söyledi gibi" şeklinde satırlar geçmektedir. Benim bu yönde yazılı ve sözlü herhangi bir beyanatım olmamıştır. Dedikodularla gazetecilik yapılmaz. Ayrıca Sn. Akşener istifa etmemiş, aday olmayacağını açıklamış ve kongreye giderek demokrasi dersi vermiştir. Kendisi tüm delegelerin ortak kararı ile aday gösterilmiştir. Aday olmayacağını açıklamakla, istifa etmek arasındaki farkı ayırt edemeyenlerin gazetecilik yapıyor olması, güzide ilçemize yapılan büyük bir saygısızlıktır diye düşünüyorum.

Biz, Genel Başkanımızdan, en alt teşkilat yapımıza kadar, demokrasi örneği olmakla övünen bir partiyiz. Bunu da tüm halkımız bilmektedir. Aynı haber metninde geçen "ilçe teşkilatına bir başkan adayı dayatıldığı" satırları gerçek değildir. Adayımız İlçe Teşkilat Divanımızda görüşülüp belirlenmiştir. Bunun dışındaki tüm iddialar yalandır, karalamadır, iftiradır. Şimdi biz bu açıklamanın muhataplarına şunu sormak istiyoruz: Böylesi yalan içerikli haberleri kendileri mi kasti olarak kaleme almışlardır; yoksa kendilerini yalanlarla besleyen bazı haber kaynağı kişiler mi vardır. Bu kişileri Gemlik kamuoyuna açıklamayı düşünmekte midirler? Yakışanı da bu değil midir?"

İnterpol tarafından aranan zanlı Bursa'da yakalandı

Fransa'da teyzesinin oğlunu öldürdüğü iddiasıyla İnterpol tarafından aranan zanlı, Bursa'da yakalandı.
Alınan bilgiye göre, S.Ö'nün. (29) yaklaşık 1,5 sene önce Fransa'da teyzesinin oğlu C.D'yi öldürdüğü iddia edildi. Olay sonrası kaçan zanlıyı yakalamak için İnterpol tarafından arama kararı çıkarıldı.

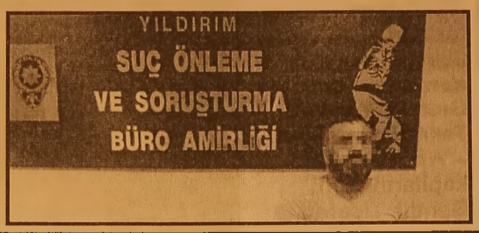

Yıldırım İlçe Emniyet Müdürlüğü Suç Önleme ve Soruşturma Büro Amirliği ekipleri, şüphelinin, Ortabağlar Mahallesi'nde olduğu bilgisine ulaştı. Bunun üzerine harekete geçen ekipler zanlıyı gözaltına aldı. Zanlı, Asayiş Şube Müdürlüğü İnfaz Büro Amirliği ekiplerine teslim edildi.

Uyuşturucu operasyonu: Çok sayıda gözaltı var!

İznik'te düzenlenen uyuşturucu operasyonunda 8 kişi gözaltına alındı.
Edinilen bilgiye göre, İznik'te polis ekiplerince bazı adreslere eş zamanlı uyuşturucu operasyonu düzenlendi. Operasyonda metamfetamin ile 16 gram esrar ele geçirilirken, 8 kişi gözaltındı. Emniyette ifadeleri alınan zanlılardan M.K. (40) adlı şahıs uyuşturucu ticareti yapmak suçundan savcılığa sevk edildi. Olayla ilgili soruşturma sürüyor.

Yaşlı adam dikkatsiz sürücünün kurbanı oldu!

Orhangazi de karşıdan karşıya geçmek isteyen yayaya otomobil çarptı. Yaklaşık 20 metre savrulan yaşlı adam hayatını kaybetti.
Kaza, saat 18.30 sıralarında, Bursa-Yalova yolunda, İznik İlambaları yakınlarında meydana geldi. Işık ihlali yaptığı ileri sürülen Ali N. idaresindeki 54 TY 614 plakalı otomobil, ana yolda karşıdan karşıya geçmek isteyen Hüseyin Kuşlu (66) isimli vatandaşa çarptı. Çarpmanın şiddeti ile savrulan yaşlı adam yaklaşık 20 metre savrulup refüje düştü. Hüseyin Kuşlu ambulansla kaldırıldığı Orhangazi Devlet Hastanesi'nde hayatını kaybetti.

Otomobil sürücüsü Ali N. gözaltına alınırken, kazada ölen Hüseyin Kuşlu'nun şapkası ile gözlüğü otomobilin kırılan camının arasına sıkıştı. Kazaya şahit olan vatandaşlar, otomobilin kırmızı ışıkta geçtiğini ileri sürdü. Otomobil sürücüsü Ali N. gözaltına alınırken, kazada ağır yaralanan Hüseyin Kuşlu'nun şapkası ile gözlüğü otomobilin kırılan camının arasına sıkıştı. Kazaya şahit olan vatandaşlar, otomobilin kırmızı ışıkta geçtiğini ileri sürdü. Kazayla alakalı tahkikat sürüyor.

Bursa Bilim ve Teknoloji Merkezi'nde yangın

Avrupa'nın en iyi uzay ve havacılık merkezi olarak gösterilen Gökmen Uzay Havacılık Eğitim Merkezi'nin (GUHEM) çatısındaki izolasyon çalışmaları sırasında yangın çıktı. İtfaiyenin yakında olması sebebiyle alevler büyümeden kısa sürede kontrol altına alındı.
Edinilen bilgiye göre, saat 18.00 sıralarında Avrupa'nın en iyi dünyada ise ilk 5 uzay ve havacılık merkezinden birisi olarak lanse edilen ve geçen yıl Ağustos ayında temeli atılan Gökmen Uzay Havacılık Eğitim Merkezi'nin çatısındaki çalışmalar sırasında yangın çıktı. Kaynak yapan işçilerin

makinesinden çıktığı iddia edilen kıvılcımın izolasyon malzemelerini tutuşturması üzerine alevler binanın çatısını sardı. Yanan binanın Afet Koordinasyon Merkezi'ne (AKOM) yakın olması sebebiyle ekipler kısa sürede olay yerine gelerek alevleri kontrol altına aldı. Bölgeye çok sayıda itfaiye aracı sevk edildi. Ekiplerin yaklaşık 1 saat süren çalışmasıyla söndürülen yangında yaralanan kimsenin olmaması herkesi sevindirdi. Ayrıca, bölgeye tedbir amaçlı 112 acil servis ekipleri sevk edildi. İtfaiye ekipleri yangının kesin çıkış sebebi ile ilgili araştırma başlatırken, polisin olayla ilgili incelemesi sürüyor. Yıl sonunda açılması planlanan ve 200 milyona mal olan merkez için en büyük desteği Bursa Ticaret ve Sanayi Odası (BTSO), Bursa Büyükşehir Belediyesi ve TÜBİTAK veriyordu.

Yankesicilik operasyonu!

İznik'de "tırnakçılık" yöntemiyle yankesicilik yaptıkları öne sürülen 11 kadın gözaltına alındı.
Alınan bilgiye göre, İlçe Emniyet Müdürlüğü ekipleri, İznik'te çarşamba günleri kurulan pazar yerine gelen bir grubun yankesicilik yaptığı yönünde ihbar aldı. Harekete geçen ekipler, "tırnakçılık" yöntemiyle yankesicilik yaptığı belirlenen 11 kadını gözaltına aldı. Şüpheliler sorgulanmak üzere emniyete götürüldü.

Gemlik Körfez
GEMLİK'İN GÜNLÜK SİYASİ GAZETESİ

Güne Bakış

Kadri GÜLER
kadri_guler@hotmail.com

4. Uluslarası Gemlik Zeytini Festivali

Bu yıl ki festival programını incelen diğimizde geçmiş festivallerden pek farklılık göremiyorum.

İlk gün kardeş şehir belediyelerinin protokol ziyaretleri ile başlayan festival, geleneksel yürüyüş, açılış konuşması standların açılışı, folklör gösterileri ve fotoğraf yarışması ödül töreninden sonra Nida Ateş THM konseri ile son bulacak.

Cumartesi sabahı Ticaret ve Sanayi Oda sınca organize edilen "En Uzun Kahvaltı Sofrası" kurulacak İskele Meydanından, Atatürk Kordonu'na (Balıkpazarı'na) doğru.

Diğer festivalde olmayan zeytin ve simit ikram edilecek olan bir farklı etkinlik.

Bu etkinliğe yabancıların, yani Gemlik dışından katılım sağlanamazsa bence hiçbir önemi olmaz.

Burada amaç, kaliteli Gemlik zeytinini, sofrada yabancıya tanıtmak.

Kendimiz yer, içer kalkarız.

Katılım "Bedava sirke baldan ucuz" deyişindeki gibi yüksek olur tabii...

Hatta yer kalmaz.

Festivale ne katkısı olur bilmem.

Çocuklara etkinlikler, 81 ilin gençlerinin zeytin ağaçları altında buluşması, Arda Türkmen zeytin hasadı, sosyal Medya Anne Çocuk Bloggerleri ile söyleşi, Kemal Akıt'ın Cihatlı yolundaki Zeytinliğinde ekmek, sucuk ikramı, Agos Belediyesi'nin gösterileri ile ikinci gün sona erecek.

Dikkat ederseniz, farklılık sucuk ekmek yenen yerin değişmesi, yemek yapacak ünlü aşçının farklı olması..

Son gün ise tanınmış bir gastrologun ilçemizde söyleşisi yer alıyor.

Bu yıl görev Hürriyet Gazetesi yazarı, Cumhurbaşkanı Erdoğan'ın özel çeşnici başısı Prof.Dr. İbrahim Saraçoğlu'na verilmiş.

Geçtiğimiz yıllarda Prof.Dr. Canan Karatay katılmıştı festivale ...

Festivalde sona doğru çocuk etkinlikleri, halk dansları ve final Mehmet Erdem konseri...

Böylece 4.Uluslararası Gemlik zeytini Festivali ile zeytinimizi tanıtmış olacağız. Tabii tanıtabilirsek.

Bunun değerlendirmesini sonra yapacağız.

Festivalin tanıtımını ise yandaş medya Kanal A'ya verilmiş.

Bakalım ne kadar tanıtacaklar Gemlik zeytinini.

Dilerim bu festivalden sonra zeytin satışla rı yukarı fırlar, harcanan paralar boşa gitmemiş olur..

Yine de emeği geçenleri kutlamak gerekir.

Birkaç gün Gemlikllere farklı bir ortama yaratıp, eğlendirecekleri için...

Not :

Dolarla ve auro ile birlikte gazete basımında kullanılan tüm girdilerimi zin fiyatlarının artması nedeniyle, gazetemiz bundan böyle cumartesi günleri yayınlanmayacaktır. Okuyucularımızın anlayışla karşılaması dileriz

Ticaret Borsası İstanbul WorldFood Gıda Fuarında

ITE Turkey tarafından bu yıl 26'ncısı düzenlenen Uluslararası Gıda Ürünleri ve Teknolojileri Fuarı – WorldFood kapılarını açtı. Gemlik Ticaret Borsası da her yıl olduğu gibi bu yılda Fuarda üyelerinin katılımı ile stant açtı. İstanbul TÜYAP Fuar ve Kongre Merkezi'n de başlayan, 8 Eylül'e kadar devam edecek fuarda; "Gıda 360 Deneyimi" kapsamında sektöre yönelik işletme ve pazar odaklı seminerler düzenlenirken, uluslararası satın alma heyetleri de ağırlanıyor. Tarım ve Orman Bakanlığı, Ticaret Bakanlığı, KOSGEB, Gastronomi Turizmi Derneği (GTD), Türkiye Perakendeciler Federasyonu (TPF), TÜGİDER (Tüm Gıda Dış Ticaret Derneği), PAKDER (Tarım Ürünleri Hububat Bakliyat İşletme ve Paketleme Sanayicileri Derneği), MARSAP (Marmara Bölge Satın alma Yöneticileri Platformu), PLAT (Özel Markalı Ürünler Sanayicileri ve Tedarikçileri Derneği) ve Aşçılar Derneği tarafından desteklenen fuar; gıda zincirini oluşturan tedarikçiler, perakendeciler ve tüketicilerin bir araya geldiği bir platform oluşturuyor. Her yıl düzenlenen fuara katılım oldukça yüksek. 500'ün üzerinde katılımcının olduğu, 1300'ün üzerinde markanın sergilendiği fuara 200.000 bin üzerinde ziyaretçinin katılması bekleniyor. 11 farklı ülkeden katılımcının bulunduğu ve 32 ülkeden alım heyetlerinin katılacağı fuarda Gemlik Ticaret Borsası'ndan 10 firma bulunuyor. Yönetim Kurulu Başkanı Özden Çakır *"Öncelikle fuarın herkese hayırlı olmasını diliyorum. Biz borsa olarak her yıl yurt içinde ve yurt dışında önemli olan fuarlara üyelerimizle katılım sağlamaya ve Gemlik'imizi ve zeytinimizi tanıtmaya çalışıyoruz. Bu yıl farklı bir konsept yaparak üyelerimizin desteğiyle onlarla birlikte fuarda stant açtık. Yurt içi ve yurt dışı piyasalarda pazar payını arttırabilmek ve yeni müşteriler bulabilmek için fuarlar çok önemlidir. Fuarın ilk gününde yoğun bir katılım ile karşılaştık. Fuarda en çok ziyaret edilen katılımcılardan biriyiz. Firmalarımızın Gemlik Ticaret Borsası çatısı altında yer alması fuar ziyaretçileri için ayrı bir güven dir. Biz bir meslek kuruluşu olarak burada yer alan firmalara garantör konumundayız."* dedi.

Yolda kalan bina yıkıldı

Gemlik Belediyesi, kentsel dönüşüm projesi kapsamında kamulaştırdığı binaları yıkılmaya devam ediyor Gemlik Belediyesi Emlak İstimlâk Müdürlüğü, İmar planlarında yolda kalan Demirsubaşı Mahallesi 218 ada 10 parselde ki 3 katlı binanın takas yoluyla kamulaştırılması tamamladı. Ahmet Dural Meydanı'ndaki Cius AVM binasının arkasında bulunan binanın yıkımı yapıldı. Edinilen bilgiye göre, imar planlarında yolda kalan mülkün sahiplerine, Gemlik Belediyesi'nin şirketi olan GEMTAŞ A.Ş tarafından Cumhuriyet Mahallesi Çamlık mevkiinde yaptırılan konutlardan daire verildi. Gemlik'te imar düzenlemeleri ve şuyulandırma çalışmalarıyla yeni yollar ve caddelerin planlara uygun şekilde düzenlendiğini ifade eden Belediye Başkanı Refik Yılmaz, *"Yaşanabilir bir şehir için, ulaşımdan yeşil alana, planlı ve modern Gemlik için çalışıyoruz. Gemlik'in bazı bölgelerinde yaptığımız kamulaştırmalar ile birlikte otopark alanları oluşturma, eğitim alanları oluşturma, yeni meydanlar kazandırma, yolları açma ve genişletme, çalımaları devam ediyor."* dedi.

KAYIP

GEMLİK VERGİ DAİRESİNİN 37384026722 T.C. KİMLİK NUMARASINDA KAYITLI GELİR VERGİSİ MÜKELLEFİYİM. SERİ A 32201 - 32250 SERİ NUMARALI 1 CİLT FATURAMI KAYBETTİM. HÜKÜMSÜZDÜR
İLHAN AYDIN

KAYIP

GEMLİK NÜFUS MÜDÜRLÜĞÜNDEN ALDIĞIM NÜFUS CÜZDANIMI 1 AĞUSTOS 2018 TARİHİNDE KAYBETTİM. HÜKÜMSÜZDÜR. YÜKSEL KABATAŞ

TÜRKİYE'DEN GÖÇ EDEN KİŞİ SAYISI YÜZDE 42,5 ARTTI

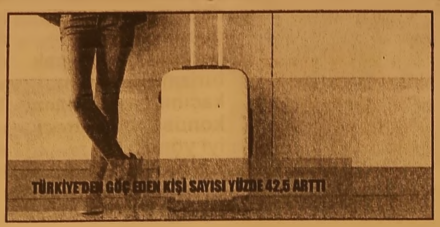

2017 yılında yurt dışından Türkiye'ye göç eden kişi sayısı yüzde 22,4 artış gösterirken, Türkiye'den yurt dışına göç eden kişi sayısının da yüzde 42,5 artarak 253 bin 640 kişiye ulaştığı görüldü.

Medya takibinin öncü kurumu Ajans Press, Türkiye'deki göç hareketlerini konu alan araştırmayı inceledi. Ajans Press'in Türkiye İstatistik Kurumu (TÜİK) verilerinden ve medya yansımalarından derlediği bilgilere göre, 2017 yılında yurt dışından Türkiye'ye göç eden kişi sayısı yüzde 22,4 artış göstererek 466 bin 333 kişiye ulaştı. Buna karşın, Türkiye'den göç eden kişi sayısı da yüzde 42,5 artarken, 253 bin 640 kişiye eriştiği saptandı.

Sorunlar tespit edilip yerinde müdahale ediliyor

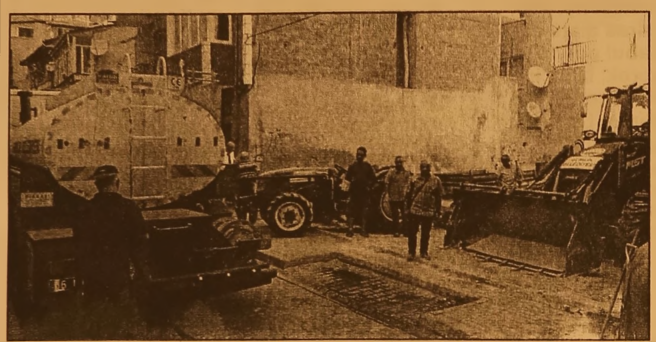

Gemlik Belediyesi Muhtarlıklar ve Halkla İlişkiler Müdürlüğü bünyesinde, özel eğitim almış ekipler tüm mahalle ve sokakları gezerek halkın sorunlarına çözüm bulmaya devam ediyor.

Bu kapsamda son olarak, Osmaniye Mahallesinde vatandaşların kapısını çalarak dilek ve şikâyetlerini dinleyen ekipler, Hüsamettin Öktem Caddesinde bulunan boş arsanın temizlenmesi için gelen talep üzerine, sorunu Temizlik İşleri Müdürlüğüne iletti. Bunun üzerine anında harekete geçen Temizlik İşleri Müdürlüğü ekipleri arsada kapsamlı bir temizlik operasyonu gerçekleştirerek, arsaya atılan moloz ve çöplerden bölgeyi arındırdı.

Yapılan anında tespit anında müdahale vatandaşlar tarafından da takdir ile karşılandı.

Gemlikli Genç Girişimci Big Bang'e Hazırlanıyor

4 Mayıs 2018'de Almanya'da düzenlenen Genç Projeciler Yarışmasında dünya birinciliği ödülünü kazanan Emre Ak, şimdi de "Borwin" isimli projesi ile dünyaca ünlü olan İstanbul Teknik Üniversitesi'nin kuluçka merkezinin düzenlemiş olduğu İTÜ Çekirdek proje girişimcilik yarışmasına hazırlanıyor.

Ön değerlendirme sürecini başarıyla tamamlayan Emre Ak, İstanbul'da düzenlenecek olan eğitim programına dahil olacak.

Program dahilinde Ak'a ofis, mentor, laboratuvar, girişimcilik eğitimleri, Ar-Ge fonu desteği gibi destekleri verilecek.

Henüz 21 yaşında üniversite öğrencisi olan Emre Ak, Borwin isimli projesiyle tüm dünyada geniş yankı uyandırıyor. Proje kapsamında yakın bir zaman içerisinde üretimin başlama ihtimalinin yüksek olduğunu belirten Ak, *"Çeşitli projelerim ile 8 defa Türkiye birincilikleri bulunmaktaydı, ancak Borwin en geniş kapsamlı proje oldu, dünya birinciliği almam projeyi çok ayrı bir yere koymamı sağladı. Proje dahilinde fabrikalarda meydana gelen elektrik kontağı yangınları % 99,6 oranında ortadan kaldıracağız. Bu küçük bir proje gibi görünse de fabrikala rın milyon dolarlık zararları bu yangınlar yüzünden yaşanmaktadır. İnşallah üretim başladıktan sonra tüm dünyada fabrika yangını terimini artık duymayacağız."* İfadelerini kullandı.

İTÜ Çekirdek'in eğitim seminerleri 6 Eylül 2018 tarihi itibariyle başlıyor. Emre Ak eğitim programlarına dahil olarak programın finali Big Bang'de proje birincisi olarak üretim aşamasına geçmeyi hedefliyor.

Facebook sayfamız : Gemlik Körfez - Güler Ajans

Dünyanın tarihi şehirleri Bursa'da buluşuyor

Büyükşehir Belediye Başkanı Alinur Aktaş, 'Dünya Tarihi Kentler Birliği 2018 Konferansı'nın 7-9 Eylül tarihlerinde Bursa'da gerçekleş tirileceğini söyledi. 'Dünya Tarihi Kentler Birliği'nin 16. konferansı, Büyükşehir Belediyesi'nin ev sahipliğinde, Bursa'da gerçekleştirilecek. 'Küreselleşmenin Geleneksel Yaşam Kültürleri Üzerindeki Etkileri' teması ile düzenlenecek olan konferans, dünyanın farklı ülkelerinden gelecek birlik üyelerini Bursa'da buluşturacak. Bursa Büyükşehir Belediyesi Basın Yayın ve Halkla İlişkiler Dairesi Başkanlığı Kültür ve Turizm Şube Müdürlüğü organizasyonuyla hayat bulan 'Dünya Tarihi Kentler Birliği Bursa Konferansı', Tayyare Kültür Merkezi'nde düzenlenen toplantıyla kamuoyuna tanıtıldı.

Bursa Büyükşehir Belediye Başkanı Alinur Aktaş, tarihi buluşmanın heyecanını yaşadıklarını söyleyerek, "Şehirlerin tarihi ne kadar kadim ise gelecekleri de o kadar ihtişamlı olur. Bursa'mızın tarihi, 8500 yıl öncesine kadar uzanıyor. Lidya, Bitinya, Roma, Bizans ve Osmanlı gibi farklı medeniyetlere ev sahipliği yapmanın kazanımları, bugünün modern şehircilik anlayışıyla yoğrularak, tarih yazan şehir Bursa'nın cazibe merkezi özelliğini güçlendiriyor" dedi.

Bursa'nın bir tarih hazinesi olduğuna değinen Başkan Aktaş, "Türkiye Tarihi Kentler Birliği'nin kurulu şunu başlatan ve yürütücülüğünü de üstlenen Bursa, Sağlıklı Kentler Birliği'nin kurulmasına ve geliştirilmesine de öncülük etti. Avrupa Tarihi Termal Şehirler Birliği'nin ortak üyesi olarak Tarihi Termal Şehirler Avrupa Destinasyonu'nun bir parçası olan Bursa, 2014 yılında Hanlar Bölgesi, Orhan Gazi Külliyesi ve Çevresi, Sultan Külliyeleri ve Cumalıkızık ile Unesco Dünya Miras Listesi'ne, 998. miras alanı olarak kabul edildi" diyerek, İznik'in de Unesco Dünya Mirası Listesi'ne girmesi için sürecin devam ettiğini belirtti.

Başkan Aktaş, Bursa'nın yüzünü turizme döndüğünü ifade ederek, "Farklı medeniyetlerin kültürlerinin buluşup kaynaştığı, kadim bir şehir olarak Bursa'nın sorumluluğu büyük. Bursa, sanayi, turizm, tarih, kültür ve tarımın yanında daha birçok özelliği bünyesinde barındırıyor. Ancak turizm bizler için kaçınılmaz. Turizm konusunda, süreci iyi yönetirsek, hedefe varacağımıza yürekten inanıyorum. Gayretlerimizle Bursa, sanayide ve diğer alanlarda olduğu gibi turizmde de ülkemizin lokomotif şehirlerinden biri olacaktır" diye konuştu.

Büyükşehir Belediyesi'nin bu noktada sorumluluklarını yerine getirdiğine değinen Başkan Aktaş, "Dünya Tarihi Kentler Birliği Konferansı da bu etkinliklerden biridir. Başkanlığını Kyoto Belediyesi'nin yaptığı birliğe 2009 yılında katıldık. 1994 yılında kurulan, 65 ülkeden 116 üyeye sahip olan birlik, üye belediyeler arasındaki kültürel alışverişi sağlarken, kültür ve turizme dayalı işbirliklerini arttırma yönünde de çalışmalar yapıyor" dedi.

Tarihi geçmişi olan, tarihi mirasın dünya turizmine kazandırılması noktasında önemli çalışmalar yapan ve bu konuda uluslararası tecrübeye sahip belediyelerin birliğe üye olabildiğini ifade eden Başkan Aktaş, "Dünya Tarihi Kentler Birliği'nin üyeler arasında bilgi birikim paylaşımıyla birlikte, şehirlerin refah seviyelerini yükseltme ve kültür ve turizme dayalı işbirliklerinin artırılmasını sağlama hedefiyle yapılan çalışmalarla takdire şayan...Bursa olarak bu çalışmaların bir parçası olmaktan onur duyuyoruz ve ciddi istifade edeceğimizi düşünüyoruz" açıklamasını yaptı.

Av. Altun, Bursa Barosu Başkanlığı'na yeniden aday

Bursa Barosu Başkanı Av. Gürkan Altun, aynı göreve yeniden aday oldu. Meslektaşlarıyla kahvaltı yapan ve adaylığını ilan eden Altun, "Daha yapacak çok işimiz var" dedi.

Av. Gürkan Altun, adaylık açıklamasını Adliye yakınındaki bir lokantada yaptı.

Altun, konuşmasında mesleki sorunların çözümü, avukatlara yönelik saldırılar, Bursa Barosu'nun faaliyetlerini ve Bursa ve yurt genelinde müdahil oldukları davaları anlattı. Altun, "Bursa Barosu'nda nöbet sırasının bize geldiğinin farkındalığıyla aday olduğumuz 8-9 Ekim 2016 tarihindeki genel kurulda çoğunluğun teveccühüyle göreve getirildik. Geniş açıdan baktığımızda iki yıl göz açıp kapayıncaya kadar geçti. Meslektaşlarımız için, savunma mesleği için ve Bursa Barosu için daha yapacağımız çok şey var. Bunun için 13-14 Ekim 2018 tarihlerinde yapılacak Bursa Barosu Olağan Genel Kurulu'nda meslektaşlarımın karşısına yeniden başkan adayı olarak çıkacağımı duyuruyor, katıldığınız için hepinize teşekkür ediyorum" dedi.

KAŞEDE BEKLEMEK YOK
KALİTELİ KAŞELER UYGUN FİYATLARLA
1 SAATTE TESLİM EDİLİR
GÜLER AJANS
MATBAACILIK - YAYINCILIK - REKLAMCILIK

İstiklal Caddesi Bora Sokak No : 5/A
Tel : (0.224) 513 96 83 GEMLİK

İnternetteki döviz tuzağına dikkat!

Siber fırsatçılar, Türkiye'de dövizde ki dalgalanma nedeniyle yükselen ekonomik merak ve duyarlılığı, kendi faydalarına çevirmeye çalışıyor. Türk bankacılık müşterilerini hedef alan siber hırsızlar, "döviz hesabınızın dökümü ektedir" ya da "Adınıza şu kadar döviz alındı" gibi gerçek dışı mesajlarla, kişileri sahte ve virüslü sitelere yönlendiriyor.

Türkiye, yeni bir phishing yani oltalama dalgası ile karşı karşıya. Özellikle Kurban Bayramı sonrasında Türkiye'nin önde gelen bankalarının müşterilerini hedef alan kandırma (olta) mesajları daha sık görülmeye başlandı. Bilgi güvenliği kuruluşu ESET, bu tür mesajlarla ilgili uyarıda bulundu.

"Güncel gelişme ve olaylardan çıkar sağlamayı alışkanlık haline getiren siber hırsızlar, bu kez Türkiye ekonomisindeki hareketliliği kullanmaya odaklanmış görünüyor" diyen ESET Türkiye Teknik Müdürü Erkan Tuğral, şunları söyledi: "Tüm vatandaşlarımızın döviz ve para piyasalarındaki hareketliliği büyük dikkatle takip ettiği bu dönemde, kullanıcıların e-posta adreslerine

ve SMS kutularına şöyle mesajlar gelmeye başladı: Tüm kart aidatınız geri ödenecek, döviz hesabınızın dökümü ektedir, adınıza şu kadar döviz alındı veya satıldı, döviz hesabı dökümünüz ektedir, büyük promosyon, hesabınıza ekstra puan."

Mesaj ekteki dosyaya veya virüslü siteye yönlendiriyor

Erkan Tuğral'ın verdiği bilgiye göre, büyük merak ile şaşkınlık yaratan söz konusu mesajlar, kişileri genellikle mesajın eklentisinde yer alan dosyayı açmaya yönlendiriyor. Ya da bu konuda bilgi alabileceğinizi bildiren, hatta ilgili bankanın kısmen adını da içeren sahte bir web sitesine yönlendiriyor. İşte tam bu aşamada kullanıcı – eğer proaktif bir internet güvenliği yazılımı bulundurmuyorsa - virüsü kendi elleriyle bilgisayarına veya telefonuna bulaştırmış oluyor. Ekli dosyadaki veya sahte web sitesindeki truva atı sisteme bulaşıyor.

Kimlik avı gerçekleşiyor veya fidye yazılımı (ransomware) bulaştırılıyor

Bu aşamadan sonra siber fırsatçılar iki soygun yöntemi tercih ediyor. Bazıları sahte bankacılık siteleri üzerinden online oturum açma bilgilerini talep ediyor ve kişilerin doğrudan hesabına ulaşmaya çalışıyor. Bazıları ise Cryptolocker tarzı fidye yazılımları ile bilgisayar dosyalarını kilitleyerek, kullanıcılardan fidye talep etme yoluna gidiyor.

Kamuda yeni dönem!

Bakan Albayrak'ın imzasıyla tüm kamu kurumlarının araç envanteri çıkarılıyor. Araçların sınıfları düşürülüp sayıları azaltılacak. Türkiye'de üretilenlerin kullanımı zorunlu olacak

Türkiye kur üzerinden yürütülen ekonomik kuşatma operasyonuna karşı dimdik ayakta dururken hükümet, devlet harcamaları ve mali disiplini kontrol altında tutacak tarihi bir adım daha attı. Milyonlarca vatandaş altınını, dövizini bozdurarak ülkesine sahip çıkarken devlet de her alanda kemer sıkma kararı aldı. Tasarruf önlemleri kapsamında çok sık gündeme gelen kamu araçları ile ilgili kapsamlı çalışma başlatıldı. Hazine ve Maliye Bakanı Berat Albayrak'ın imzasıyla tüm kamu kurumlarına bakanlıklar, bağlı ilgili kuruluşlar, KİT'ler ve belediyelerden sahip oldukları ve kiraladıkları araç envanterleri istendi.

ENVANTER ÇIKARILIYOR

Araçların hem sınıflarında hem de sayılarında ciddi bir tasarrufa gidileceği öğrenildi. Berat Albayrak imzalı yazıda, tüm kamu kuruluşları, bakanlıklar, belediyelerden ve Kit'lerden 14 Eylül'e kadar gerekli listeyi göndermeleri istendi. Böylece ilk defa kamu ve belediyelerin sahip olduğu araçlarla ilgili net fotoğraf ortaya konulmuş olacak.

ÖNCELİK YERLİ ÜRETİM

Bakan Albayrak'ın bütçede başlatılan tasarruf hamlesine 2019'da da devam edeceklerini açıklamasının ardından, belli alanlardaki harcama alışkanlıklarında kurallar getirilecek. Kamu araçları öncelikli konu olarak ele alınırken, araçların hem sınıfları düşürülecek hem de araç sayıları azaltılacak. Bütün kurumlar ve belediyelerde Türkiye'de üretilen araçların kullanılması zorunlu hale gelecek.

GEMLİK REHBERİ

GEREKLİ TELEFONLAR

İtfaiye	110
Polis İmdat	155
Jandarma İmdat	156
Jandarma K.	513 10 55
Polis Karakolu	513 18 79
Gar. Kom.	513 12 06

KAYMAKAMLIK

Kaymakamlık	513 10 51
C.Savcılığı	513 10 53
C.Savcı Yrd.	513 29 54
Emniyet Müd.	513 10 28

ULAŞIM

Pamukkale	512 00 25
DENİZ UÇAĞI	513 55 13
Pegasus Akmis Seyahat	514 63 62
METRO	513 12 12
Aydın Turizm	513 20 77
Süzer Turizm	512 10 72
Kanberoğlu-Esadaş	514 45 49
Anıtur	514 47 71
[illegible]	[illegible]

HASTANELER

Devlet Hastanesi	517 34 00
Sahil Dev. Hast.	513 23 29
Mer.Sağ.Ocağı	513 10 68
Tomokay Tomografi	513 65 39
Acıbadem	280 44 44

TAKSİLER

Körfez Taksi	513 18 21
Çınar Taksi	513 24 67
Güven Taksi	513 32 40
Gemlik Taksi	513 23 24
Manastır Taksi	517 33 04

RESMİ DAİRELER

Telefon Arıza	121
UEDAŞ ARIZA	186
UEDAŞ İşletme	513 45 03
Statyum	514 00 95
Orm.Böl.Şef.	513 12 86
Milli Eğt. Md.	513 11 74
Halk Kütüphane	513 13 53
Askerlik Şb.	513 10 57
Karayolları	513 13 08
Liman Baş.	513 11 33
Mal Müd.	513 10 95
Nüfus Md.	513 37 42
Özel İd. Md.	513 15 07
Tapu Sicl. Müd.	513 14 14
Müftülük	513 13 64
Gümrük Md.	524 85 86
Ver. Dairesi Md.	513 10 92
İlçe Tarım Müd.	513 10 45
İlçe Seç. Md.	513 77 73
Halk Eğitim Müd.	513 18 46
İŞ-KUR	513 71 66

BELEDİYE

Santral	513 45 21 -23
Başkanlık	513 45 20
BUSKİ	514 57 96
İtfaiye	513 23 25
Muhasebe Md.	513 45 21-182
Yazı İşl. Md.	513 45 21-111
Su Arıza	Yalnız 185

DENİZ OTOBÜSÜ

Bursa	256 77 84
Mudanya	544 30 60
Yenikapı	(212) 516 12 12
Yalova	(226) 811 13 23
İDO İmam Aslan Dinlenme Tes.	513 33 04

VAPUR - FERİBOT

Yalova	(226) 814 10 20
Topçular	(226) 365 43 19
Eskihisar	(262) 655 60 31

OTOBÜS

Şehirlerarası Otobüs Terminali	261 54 00 (18 Hat)

DAĞITICILAR

GEMDAŞ	513 29 29
Aygaz	513 12 95
Rabaş	513 16 37
Mogaz	513 75 58
Ergaz	513 68 43
Milangaz	513 22 59
Habaşgaz	513 45 46
Yeni Likitgaz	513 65 00
BP Gaz	514 59 81
Bütünler Likitgaz	513 80 00
Akçagaz	514 88 70
Totalgaz	514 17 00
Akcan Petrol	513 10 78
MAR-PET	513 30 35
Tuncay Otogaz	513 16 40
Bayss Petrol	513 01 05

Gemlik Körfez
GEMLİK'İN İLK GÜNLÜK SİYASİ GAZETESİ

YEREL SÜRELİ YAYIN
YIL : 43 SAYI : 6172
FİYATI : 50 Kr. (KDV Dahil)
Sahibi : Serap GÜLER
Sorumlu Yazı İşleri Müdürü : Kadri GÜLER
İstiklal Cad. Bora Sok. No:5/A
Tel : 513 96 83 GEMLİK
korfezofset@hotmail.com
Yönetim ve Basım Yeri :
GÜLER AJANS
Matbaacılık-Yayıncılık-Reklamcılık Tesisi
İstiklal Cad. Bora Sok. No:5/A GEMLİK
(Dini bayram Günleri ve Pazar günleri yayınlanmaz)

GEMLİK SİNEMA GÜNLÜĞÜ

VENÜS SİNEMASI

FACİA ÜÇLÜ
11.30-14.00-16.15-18.30-20.45

İNANILMAZ AİLE 2
11.30-14.00-16.15-18.30-20.45

SİCCİN 5
11.30-14.00-16.15-18.30-.20.45

513 33 21

YİĞİT İNŞAAT
1987

YAPI MALZEMELERİ LTD. ŞTİ.

BANYO & MUTFAK & SERAMİK & CAM MOZAİK
VİTRİFİYE & BANYO DOLAPLARI & LAMİNAT PARKE
KOMBİ & RADYATÖR & BOYA VE KABA İNŞAAT MALZEMESİ
ISI VE SU YALITIM ÜRÜNLERİ & SIHHİ TESİSAT ÜRÜNLERİ

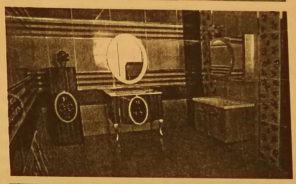

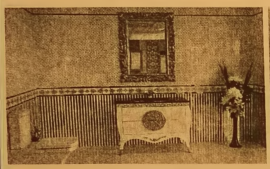

Adliye Binası Altı Yeni Pazar Cad. No: 98
Tel : 0 224 514 31 64 Fax : 0 224 513 90 41 GEMLİK
www.yigitinsaatgemlik.com

GEMLİK ÖZEL HATEM FEN ve ANADOLU LİSESİ
SAĞLIK MESLEK LİSESİ
9. SINIF KAYITLARINA ÖZEL YÜZDELİK DİLİM BURSU

%0-1.25=%100 EĞİTİM BURSU 4.000 TL

%1.26-3.25=%75 EĞİTİM BURSU 6.500 TL

%3.26-5.25=%50 EĞİTİM BURSU 9.000 TL

%5.26-7.25=%25 EĞİTİM BURSU 11.500 TL

%7.26-10.25=%20 EĞİTİM BURSU 11.750 TL

%10.26-15.25=%15 EĞİTİM BURSU 12.250 TL

15.26-20.00=%10 EĞİTİM BURSU 12.750 TL

Fiyatlarımıza Eğitim, yemek, yayınlar kıyafetler dahildir.

%20 ve üzeri eğitim bursu için okulumuza başvurunuz.

ÖZEL HATEM OKULLARI
GEMLİK FEN VE ANADOLU LİSESİ

0224 514 49 49 - 0535 545 28 87
www.hatemokullari.k12.tr

GÜNLÜK 300 TON
YAĞLIK ZEYTİN İŞLEME KAPASİTESİ

KAVLAK
DOĞANIN HAZİNESİ

YENİ NESİL KONTİNÜ SİSTEM MAKİNELERDE
YÜKSEK VERİMLİ SIKIM!

MARMARA BÖLGESİ'NİN EN BÜYÜK
ZEYTİNYAĞI FABRİKASI

www.kavlak.com.tr

MRK : Umurbey Mh. Yalova Yolu Cd. N:42 Gemlik - BURSA FABRİKA : Umurbey Mh. Yalova Yolu Cd. No:44 Gemlik - BURSA
Şube 1: GEMLİK İSTİKLAL CAD. Şube 2 : OKSİJEN 68 - İSTANBUL YÖNÜ Şube 3 : OKSİJEN 68 -İZMİR YÖNÜ

0224 514 02 02

Kuruluş:1973

Gemlik Körfez

GEMLİK'İN İLK GÜNLÜK SİYASİ GAZETESİ

10 Eylül 2018 Pazartesi www.gemlikkorfezgazetesi.com 50 Kr.

B.Y.K

B.Y.K. ZEYTİNCİLİK
Gıda San. ve Tic. Ltd. Şti.
Hamidiye Mahallesi Orhangazi Caddesi
Yeni Zeytin Hali No: 24 Gemlik 'BURSA
Tel : 0.224 513 06 77 Fax : 513 30 30

4.Uluslararası Gemlik Zeytini Festivali görkemli törenlerle kutlandı. Festival yürüyüşü ilgi gördü.

4.Uluslararası Gemlik Zeytini Festivaline Hisarcıklıoğlu damgasını vurdu

Güne Bakış

Kadri GÜLER
kadri_guler@hotmail.com

FESTİVAL ÜZERİNE

Bu yıl 4.'sü düzenlenen Uluslararası Gemlik Zeytini Festivali dün akşam yapılan konserle sona erdi.

Gemlikliler, 3 gün boyunca renkli etkinliklere tanıklık ettiler.

Bu yıl 7-8-9 Eylül günlerine alınan Festivalin hatırlarda kalacak en önemli etkinliği Festival Yürüyüşü ve açılışı oldu bence.

Bu yazıyı yazarken final konseri daha başlamadığından, konserle ilgili yorumda bulunamayacağım ama her festivalde olduğu gibi bu konserler de büyük ilgi görüyor. Dev.4'de

4. Uluslararası Gemlik Zeytini Festivali, 3 gün süren etkinliklerle dün akşam yapılan Mehmet Erdem konseriyle sona erdi. Cuma günü, Uludağ Üniversitesi Yerleşkesi önünden başlayan Festival Yürüyüşüne bu yıl TOBB Başkanı Rifat Hisarcıklıoğlu'nun katılması, medyada festivalin tanıtımında olumlu etki yaptı. Geçtiğimiz yıllara göre festivale katılımın bu yıl daha fazla ilgi gösterilmesi ilçe halkının 3 gün renkli etkinlikleri izleme ve eğlenme olanağı sağladı. Zeytin stadlarının artışı, 2.5 kilometre uzunluğunda kurulan zeytin simit -çay sofrası, Nida Ateş ve Mehmet Erdem Konserleri, çocuk oyun etkinlikleri, Kemal Akıt çiftliğinde Arda Türkmen söyleşisi ve sucuk ekmek partisi, Hamidiye Köyünde Dr. Ender Saraç ile zeytin ve zeytinyağının sağlığa etkileri konuşmaları, sünnet şöleni, Navodari ve Argos belediyelerinin folklor gösterileri ile Gemlikliler 3 gün boyunca hoş saatler geçirdi. Haberleri iç sayfalarda

GEMLİK'TE SİGORTACILIĞIN
GÜVENİLİR ADRESİ
SAĞLIK
SİGORTACILIK
+90 532 414 36 28
+90 224 512 22 39
+90 224 512 22 38
+90 850 304 22 39

TRAFİK SİGORTASI
KASKO
EV VE İŞYERİ YANGIN ve
DEPREM SİGORTASI
Merkez : Dr. Ziya Kaya Mah. İstiklal Cd. No: 82/A GEMLİK
Şube : Dr. Ziya Kaya Mah. Sağlık Sok. No: 10/B GEMLİK
erdogansaglik@hotmail.com

HANVET
CLINIC
İDRAR TAHLİLİ
KAN TAHLİLİ
RÖNTGEN
ULTRASON
UCUZ MAMA
KISIRLAŞTIRMA
OPERASYONLAR
www.hanvetclinic.com
hanvetclinicgemlik
hanvetveterinerclinic
Asım Kocabıyık Merkez Camii Karşısı
Tel : 0 224 513 51 52 GEMLİK

4.Uluslararası Gemlik Zeytini Festivali görkemli törenlerle kutlandı. Festival yürüyüşü ilgi gördü.

4.Uluslararası Gemlik Zeytini Festivaline

Bu yıl 4. sü düzenlenen Uluslararası Gemlik Zeytini Festivali Cuma günü başladı. Festivalin ilk günü saat 10.oo da ilçe mize gelen konuk Navodarı ve Nea Kios Argos Belediye Heyeti, Kaymakam Gürbüz Karakuş'u Belediye Başkanı Refik Yılmaz'ı ziyaret ettiler. Saat 16.oo da ise Atatürk Anıtı'na çelenk konarak saygı duruşunda bulunuldu, İstiklal Marşımız söylendi.

FESTİVAL YÜRÜYÜŞÜ

Festival yürüyüşüne katılan Türkiye Odalar ve Borsalar Birliği (TOBB) Başkanı Rifat Hisarcıklıoğlu festivale damgasını vurdu. Gemlik girişindeki Uludağ Üniversitesi Sungipek Yerleşkesi önünden başlayan Festival Yürüyüşü'ne binlerce kişi katıldı. İstiklal Caddesi üzerinden İskele Meydanı'na kadar devam eden yürüyüş kortejinin başında Gemlik Şahintepe Motor Sporları Kulübü motorlu ekibi ardından 81 ilden gelen gençlerin bayraklı yürüyüşü, atlar, Bursa Mehter Takımı ardından da protokol üyeleri, TOBB Birliği Başkanı Rifat Hisarcıklıoğlu, Bursa Milletvekilleri Hakan Çavuşoğlu ve Mustafa Esgin, Gemlik Kaymakamı Gürbüz Karakuş, Belediye Başkanı Yılmaz, AKP İlçe Başkanı Yaşar İslam, Kent Konseyi Başkanı Mukaddes Serim, Ticaret ve Sanayi Odası Başkanı Paşa Ağdemir, Meclis Başkanı Hasan Yıldırım, Ticaret Borsası Başkanı Özden Çakır, Meclis Başkanı Mustafa Doğan, Esnaf ve Sanatkarlar Odası Başkanı İsmail Beki, Ziraat Odası Başkanı Ali Çelik, muhtarlar, sivil toplum kuruluşlarının başkan ve yöneticileri, Borusan Gemlik Kampüs Koordinatörü Serdar Özkaleli, 81 ilden gelen gençlik temsilcileri, kardeş şehirler Yunanistan Nea Kios Argos Belediye Meclisi üyeleri, Romanya Novadari Belediye Başkan Yardımcısı ve Meclis üyeleri, komşu ilçelerin Ticaret ve Sanayi Odaları başkan ve yöneticileri vatandaşlar ve üreticiler katıldı.Halkın sevgi göstelerileri arasında İskele Meydanı'na gelen kortej, Festival kapısında festivalin açılışını yaptılar. Protokol burada açılan zeytin standlarını tek tek gezdi. Daha sonra 4. Uluslararası Gemlik Zeytini Festivali ile ilgili Ticaret Borsası Başkanı Özden Çakır, konuşma yaparak Gemlik zeytinini dünyaya tanıtmayı amaçladıklarını, bu nedenle Borsa olarak Gemlik Zeytininin Coğrafi işaretini alarak satışlarda ambalaj üzerinde kullanılmaya başlandığını söyledi.

Ticaret ve Sanayi Odası Paşa Ağdemir, *"Zeytin tarihi kaynaklarda dikilen ilk ağaç olarak dikildiği söylenmektedir. Bu ağaç aynı zamanda 4 büyük kitapta da adı geçmektedir. Gemlik halkımızın temel geçim kaynağıdır. Hem bölge hem de ülke ekonomisine sayısız katkıları bulunmaktadır. Dünyanın en kaliteli sofralık zeytini bu coğrafyada yetişmektedir. Bu değerli Gemlik zeytininin yanında Gemlik diğer ekonomik dinamikleri ile de göz doldurmaktadır. Gemlik zeytini uzun yıllar içinde kendi marka değerini yaratmıştır. Bu marka değerini milyonlarca lira para versek bile yakalayamayız. Bu nedenle Gemlik halkı ile beraber bu Gemlik zeytininin marka değerini hep beraber daha yukarılara birlikte taşımalıyız. Türkiye'nin belli başlı sanayi tesisleri işlem hacmi bakımından içinde birçok dünyaca bilinen sanayi tesislerini barındıran Serbest Bölgesi dünya ile rekabet edecek limanları ile Gemlik önemli bir değerdir" dedi.*

Belediye Başkanı Refik Yılmaz ise *"Dünyanın en güzel sofralık zeytini Gemlik'te üretiliyor. Biz de zeytinimizin değerini dünyaya tanıtmak için bu festivali gerçekleştiriyoruz. Her geçen gün festival daha büyük katılımla kutlanıyor. Gördüğünüz gibi bütün Gemlik burada, STK, muhtarlar, dernekler, odalarımız bu festivalin yanında ve içinde. Bu coşkuyu yaşatan herkese çok teşekkür ediyorum"* dedi

Zeytinin sağlık demek, bereket demek, barış demek olduğunu ifade eden Yılmaz, *"Zeytinin başkenti Gemlik'te bütün dünyaya barış diliyorum. Sağlık diliyorum, işlerinde bereket diliyorum. İnşallah herkes bu güzel gıda maddesini her sabah kahvaltıda bulundurmak suretiyle yer ve sağlığına kavuşur"* dedi. *Devamı 3'de*

Festivale katkı sağlayanlara plaket verildi. Çay Bahçelerinin önüne zeytinli simitli en uzun kahvaltı sofrası kuruldu.

Hisarcıklıoğlu damgasını vurdu

HİSARCIKLIOĞLU KONUŞUYOR

Türkiye Odalar ve Borsalar Birliği (TOBB) Başkanı Rifat Hisarcıklıoğlu, *"Körfezi adeta elmas bir gerdanlık gibi saran Gemlik'te sizlerle birlikte olmaktan mutluyum. Zeytinin başkenti olan Gemlik zeytine değer katıyor. Dünyanın en iyi sofralık zeytini burada. Sadece üretmek yetmiyor. Aynı zamanda dünyaya açmak lazım. Gemlik şimdi bu vizyon la hareket ediyor. Birlik ve beraberlik içinde hareket etme nizden dolayı sizleri kutluyorum. Sizler, her işinizde bu birlikteliği muhafa za ederseniz, güçlükleri aşarsınız. Gemlik 13 milyar dolarlık ticari hacmi ile Türkiye'de ilk üçte yer almaktadır. Şimdi sıra Gemlik zeytininin Avrupa Birliği'ne tescil ettirmekte. Türkiye Odalar ve Borsalar Birliği olarak bizler sizlere her türlü desteğe açığız. Festivalimiz hayırlı olsun"* dedi.

Daha sonra Hisar cıklıoğlu'na, festivale destek veren Ticaret ve Sanayi Odası Başkanı Paşa Ağdemir, Meclis Başkanı Hasan Yıldırım ve Ticaret Borsası Başkanı Özden Çakır, Meclis Başkanı Mustafa Doğan'a katkıların dan dolayı Belediye Başkanı Refik Yılmaz ve Kent Konseyi Başkanı Mukaddes Serim tarafından plaket verildi.

Festival, Gemlik Kılıç Kalkan Ekibi, ardından Yunanistan Nea Kios Argos, Navodarı'nın yerel halk oyunları ile devam etti.

Daha sonra Halk Müziğinin ünlü sesi Nida Ateş, türküleriyle Gemliklileri coşturdu.

EN UZUN SİMİT SOFRASI

Uluslararası 4. Gemlik Zeytini Festivalinin ikinci gününde saat 10.oo da Gemlik Belediyesi'nin İskele Meydanı ve çay bahçelerinin önünde kurduğu en uzun simit sofrasında, simit, Gemlik zeytini, Gemlik zeytinyağı ve çay ile binlerce vatandaş sabah kahvaltısında buluştu.

Güne Bakış

Kadri GÜLER
kadri_guler@hotmail.com

FESTİVAL ÜZERİNE ...

Geçtiğimiz yıllarda yapılan festivaller de sivil toplum kuruluşlarının katılımının eksikliğinden yakınmalar gelince, bu yıl tertip komitesi yaptığı toplantılarda başta Ticaret ve Sanayi Odası ve Ticaret Borsa sı'nın bu etkinliğe daha aktif katılmasını sağladılar.

Çünkü, zeytin her ne kadar Gemlik'in bir sembolüyse, bu işten ekmek yiyen kesimler üreticiler ve üreticin ürettiği zeytini pazarlayanlar oluyor.

Böyle olunca, festivallere üreticileri ve satıcıların etkin katılımın sağlanması gerekmez mi?

Bu yıl bir nebze bu sağlandı.

Üreticilerin yine festivalde etkin yer aldığı söylenemez.

Açılan zeytin standlarını gezdiğinizde, ilçemizde Köy Kalkınma Kooperatiflerini buralarda görmek isterdik.

Benim gözlemime göre, yalnız Adliye Köyü Kalkınma Kooperatifi standı vardı Festival alanında...

Zeytinin tanıtımının amaçlandığı bir festival düzenleniyorsa, bu işten ekmek yiyen tüccarlarında katılımı olmalıydı.

Bu yıl geçtiğimiz yıllara göre katılım biraz daha fazlalaşmış.

Standları gezen vatandaşlara yağlı ekmek, zeytin ikramları ilgi gördü.

Asıl önemlisi Ticaret ve Sanayi Odası ve Ticaret Borsası yöneticilerini bu yıl taşın altına ellerini daha etkin koyduklarını göz ledik.

Her şeyden önde iş dünyasının duayeni TOBB Başkanı Rifat Hisarcıklıoğlu, bu festivalde konuk olarak getirilmesi bir başarıdır.

Hem Oda yöneticilerini hem de Sayın Hisarcıklıoğlu'nu bu çağrıya destek vermesi nedeniyle Gemlikliler adına kutluyorum.

Rifat Hisarcıklıoğlu'nun katılımı Festivale renk kattı. Tanıtımına katkı sağladı:

Hisarcıklıoğlu, Gemlikli iş adamlarımıza moral verdi, onlarla oldu. Bizden sonra Gedelek Turşu Festivaline de katılarak Orhangazilileri de sevindirdi.

Bakanlardan birini festivalde görmek isterdik, ancak bunu göremedik.

Kardeş şehirlerden Romanya Navodari ve Yunanistan Nea Kios Argos belediye başkanlarının festivale katılmaları, folklör ekipleriyle gösteriler yapması iki ülke ile olan kardeşlik bağlarının daha çok pekiş mesine neden oldu.

Fotoğraf yarışması ödüllerinin verilişi, çocuk etkinlikleri, Arda Türkmen, Ender Saraç katılımı, ünlü ozan Nida Ateş konseri, sünnet şöleni, Mehmet Erdem konseri, folklör gösterileri en uzun simit sofrası etkinlikleri ile renkli 3 gün yaşadık.

Bir de bu festivallerle hiç ilgisi olmayan mehter takımının getirilmesi ve atlı birlikler yerine köylüler atları ve küfeleriyle yürüyüşe katılmış olsalardı, daha iyi olurdu. Tabii zeytini birilerine tanıtamadık ama Gemlikliler gönlünce hoş zamanlar geçir diler. Emeği geçenlere teşekkürler...

CHP'nin kuruluşunun 95. yılı kutlandı

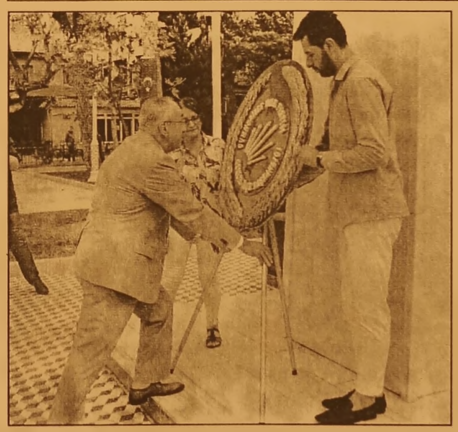

CHP'nin kuruluşu nun 95. yılı ilçemiz de düzenlenen törenle kutlandı. CHP Gemlik İlçe Başkanı Cemil Acar, CHP yönetim Kurulu üyeleri, Gençlik ve Kadın Kolu yöneticileri ve partililer ile Belediye Başkan adayı Mehmet Sertaslan katıldı. Pazar günü saat 12.oo de Atatürk Anıtına çelenk sunumu ile başlayan törende saygı duruşunda bulunulduktan sonra, İstiklal marşımız okundu. Daha sonra CHP İlçe Başkan Yardım cısı Gülru Gencer, günün önemini belirten bir konuşma yaptı. Gencer konuşmasında, CHP'ye gönül veren kökleri Kuv va-i Milliye'den alan, ilk kurultayı sayılan Sivas Kong resinde 'vatan bir bütündür parçala namaz' diyenlerin devamı olarak niteledi. Gencer konuşmasını şöyle sürdürdü: *"Cumhuriyeti ku ran, ülkeyi ayağa kaldıran, köy enstitülerini kuran, reformlar gerçek leştiren, ülkenin dört tarafını demir ağlarla ören, fabri kalar kuran, cum huriyeti ayağa kaldıran, Kıbrıslı Türkleri zulümden koruyan, işçiye grev hakkı tanıyan, toprak işleyenin su kullananın diyerek çiftçilerimize des tek veren ülkemi zin yıkılmaz kalesi olan Cumhuriyet Halk Partimiz 95 yaşında! Kutlu olsun."*

EZİLENLERİN SESİYİZ

Cumhuriyet Halk Partisi'nin ezilen vatandaşın sesi olduğunu belirten Gencer, *"Dün savunduğu doğru ları bugün de savu nan, Türkiye'nin daima muasır medeniyetler seviyesine çıkmasını sağlayan partimiz 95 yılın verdiği devlet terbiyesi, yönetim tecrübesi ile yoluna hiç durmadan devam etmiştir ve edecektir. Bundan hiçbir vatandaşımızın şüphesi olmasın. Cumhuriyet Halk Partisi halkın sesidir; Asgari ücre tin artmasını sağla yan, emeklinin derdiyle dertlenen, ezilen vatandaşın sesiyiz biz, bugün olduğu gibi yarın larda da her türlü haklı mücadelenin tam ortasındayız"* dedi.

YORULMAYIZ YILMAYIZ

Mücadele olduğu sürece CHP'nin var olacağının belirten Gencer, *"Cumhuriyet Halk Partisi'nin temeli adeta Türkiye Cumhuriyeti gibi sapa sağlam ve dayanıklıdır, salla nır ama yıkılmaz, altını oymaya çalış salar da devrilmez. Mücadele olduğu sürece bizler, vatandaşlarımızın hakkınız savunmak, adaletin önemini vurgulamak için gerekirse 500 km yürürüz ama, bir gün yorulmayız ve yılmayız"* dedi. Gencer, sözlerini şöyle tamamladı: *"Atatürk'ün iki büyük eserinden biri olan Cumhuri yet Halk Partisi'nin gençlerin omuzla rında yükselece ğine inanıyoruz. 95 yıllık dev çınar dır bizim partimiz, her daim yeni dallarla filizlenen Partimizin 95. yılını kutluyor, hak, hukuk ve adaletin arkasında eskiden olduğu gibi şimdi de dimdik duraca ğımız yıllar diliyorum"* CHP'liler daha sonra topluca yeni çay bahçelerine giderek katılımcı lara çay ikramında bulundular.

Facebook sayfamız : Gemlik Körfez - Güler Ajans

Gemlik Körfez
GEMLİK'İN İLK GÜNLÜK SİTESİ GAZETESİ

Bursa Barosu, 3 Temmuz 1979 günü öldürülen gazetemiz Sorumlu Müdürü Mehmet Cengiz Göral anısına düzenlediği, "Özgürlük, Demokrasi ve Adalet" konulu makale yarışmasını gazeteci Tv programcısı Fırat Yılmaz "Rüya" adlı makalesiyle kazandı.

Av. M.Cengiz Göral makale yarışması sonuçlandı

Bursa Barosu'nun, 3 Temmuz 1979 tarihinde öldürülen Av. Cengiz Göral anısında düzenlediği makale yarışması sonuçlandı. Yarışmada birinciliği Fırat Yılmaz kazandı. Bursa Barosu Başkanı Av. Gürkan Altun, Bursa Barosu'nun teröre kurban giden üyelerinden Av. Cengiz Göral'ı her yıl Gemlik'e bağlı Adliye Köyü Mezarlığı'nda ki mezarı başında andıklarını hatırlatarak, *"Cengiz Ağabeyimizi anmakla kalmayıp, öldürüldüğünde Gemlik Körfez Gazetesi'nin Sorumlu Müdürü olmasından ötürü adına bir de makale yarışması düzenledik. 4 Temmuz 2017 tarihinde, yine Gemlik'te uğradığı silahlı saldırı sonucu şehit verdiğimiz Av.*

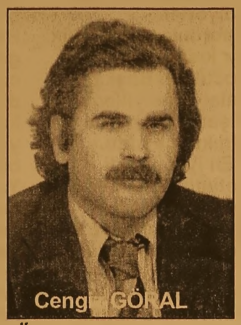

Özgür Aksoy adına da şiir yarışması düzenlemiştik. Bursa Barosu, iki değerli üyesini hiç bir zaman unutmayacaktır" dedi.

Altun'un verdiği bilgiye göre, Av. Cengiz Göral anısına düzenlenen *"Özgürlük, Demokrasi ve Adalet"* konulu makale yarışmasında birinciliği Bursa'dan Gazeteci-TV Programcısı, Çağdaş Gazeteciler Derneği Bursa Şubesi Başkan Yardımcısı Fırat Yılmaz "Rüya" başlıklı makalesiyle elde etti.

Yarışmada ikinciliği İstanbul'dan Av. Çiğdem Koç *"Hukuk ve Adalet: İnsanın Aşk Hikayesi"* başlıklı makalesiyle; Üçüncülüğü de Hukuk Fakültesi Öğrencisi Mustafa Gümüş *"Adalet Filizi"* başlıklı makalesiyle kazandı.

Yarışmada, Av. Dilay Şenyüz Kuşoğlu da, *"Ekonomik perspektiften Sözleşme Özgürlüğüne Kamu Müdahalesi"* başlıklı makalesiyle mansiyon ödülüne layık görüldü.

Bursa Barosu Başkanı Av. Gürkan Altun, ödüllerin 20 Eylül 2018 Perşembe günü Bursa Akademik Odalar Birliği'ndeki Av. Özgür Aksoy Konferans Salonu'nda düzenlenecek törenle verileceğini söyledi.

4.Uluslararası Gemlik Zeytini Festivalinin 2.günü akşama ünlü türkücü Nida Ateş ezgileriyle Gemliklilerin gönlünde taht kurdu...

Arda Türkmen, "Uzun yaşamak için zeytin - zeytinyağı tüketin"

Gemlik Kaymakamlığı, Gemlik Belediyesi ve Gemlik Kent Konseyi ile birlikte organize edilen 4. Uluslararası Gemlik Zeytini Festivalinde etkinlikler birbirini izledi.

İskele Meydanı'nda düzenlenen etkinliklere Yunanistan ve Romanya Halk Oyunları gösterileri renklenirken, ilk gecenin sonunda usta sanatçı Nida Ateş sahne aldı. Ateş, sevilen türkülerini Gemlikliler için seslendirerek hayranlarının gönlünü fethetti. Muhteşem konserde, Türkiye'nin dört bir yanından türkü ler müzikseverler için seslendirildi. Yüzlerce kişinin hep bir ağızdan eşlik ettiği Nida Ateş, seslendirdiği türkülerle ve bağlama performansıyla da katılımcılardan büyük alkış aldı. Konser arasında sahneye çıkan Gemlik Kent Konseyi Başkanı Mukaddes Serim, Ateş'e çiçek ve paket verdi.

Festivalin 3. günün de ise Cihatlı Mahallesi'ndeki Kemal Akıt'ın zeytinliğinde Arda Türkmen, zeytin Sosyal Medya Anne Çocuk Bloggerleriyle söyleşi yaptı. Sucuk, ekmek ve ayranın ikram edildiği Hasat Etkinliği adı verilen programda, Arda Türkmen Gemlikli lerle biraraya gelerek, zeytinin ve zeytinyağlı yemeklerin önemini belirtti.

Yemek tariflerini kendine özgü esprili bir dille anlatan Türkmen, uzun yaşamanın sırların dan birisinin de zeytin ve zeytinyağı tüketimi olduğunu kaydetti.

81 İLDEN TOPRAK GETİRDİLER

4. Uluslararası Gemlik Zeytini Festivali etkinlikleri kapsamında Türkiye'nin 81 ilinden ilçemize gelen gençler, beraberlerinde getirdikleri toprakları Çay Bahçelerinin arasına dikilen asırlık zeytin ağaçlarının dipleri ne döktüler.

Festivalin 3. günün de çocuklara yönelik Hacivat Karagöz gösterisi de ilgiyle izlendi.

15 Temmuz Gece ise Yunanistan Nea Kios ve Argos Belediyesi dostluk gecesi düzenlendi. Programa AKP-Bursa Milletvekili Zafer Işık, Kaymakam Gürbüz Karakuş, Belediye Başkanı Refik Yılmaz, AKP İlçe Başkanı Yaşar İslam, Kent Konseyi Başkanı Mukaddes Serim, Belediye Meclis Üyeleri ve STK Temsilcilerinin yanı sıra misafir ülke temsilcileri ile çok sayıda vatandaş katıldı. Gecede Türk ve Yunan müzik gruplarının yanı sıra, halk oyunları ekipleri de gösteri sundu.

Protokol konuşmalarının ardından, izleyicilere keyifli dakikalar yaşatan halk oyunları ekibi vatandaşlara görsel şölen yaşattı. Toplu sünnet töreni nin de yapıldığı gecede 33 minik erkekliğe ilk adımlarını attı.

ENDER SARAÇ'LA HAMİDİYE DE KAHVALTI

Festivalin son gün etkinlikleri arasında olan Dr. Ender Saraç ile söyleşi ve sabah kahvaltısı Hamidiye Mahallesinde gerçekleşeti. Saraç, Hamidiye Köyündeki etkinlikte zeytinin ve zeytinyağının yararlarını anlattı. Akşam saatlerinde ise Festivalin finali Engelsiz Cafe önünde Mehmet Erdem Konseri konseriyle son buldu.

SPOR KÖŞESİ

Haydar YİĞİT

GEMLİK'TE SPOR HAFTASI

Yeni sezon hızlandırılmış programlar tüm hızıyla devam ediyor. U19 ve U15 yaş liglerinde mücadele eden Gemlik takımlarının genelde iyi sonuçlar aldığını görüyoruz.

Gemlik Basketbol ve Gemliksporun basketbol branşları da aralıksız çalışıyorlar.

Atletizmde Burhan Gümüş hocam yaz bölümündede ara vermedi. Harıl, harıl çalışıyorlar.

Ömer Halis Demir çevre yolu Parkının yanına yapılan halı sahada üç takımımız yeni sezonda durmadan çalışıyorlar. Suni çim sahanın yükü çok fazla. Sahalar yine de yetmiyor. Çünkü herkes aynı saati istiyor.

U19 yaş liginde Gemlikspor yaptığı üç maçı da kazandı. Belediyespor'un U17 yaş ligi sporcularını bünyesine katan Gemlikspor üç maçda dokuz puan topladı. Haydar Yiğit ve Sönmez Deliorman hocaların hazırladığı U19 takımı lig sonunda şampiyon olacak gibi grünüyor. Genç takımdan sonra A takımlarında da başarı bekleyen Gemlikspor yeniden yapılanmayla çıtayı yüksek tuttu.

Oynadığı göze hoş gelen futbolla herkesin beğenisini kazanan Gemlikspor U19 maçlarını da farklı skorlarla kazanıyor. Kaptan Buğra Bekar ve arkadaşları yıllarca beraber oynamanın faydalarını fazlasıyla görüyor.

A takımda Cengiz Tümer, Aptullah Apak ve Özcan Pehlivan hocalarda işi çok sıkı tutuyorlar. Takım başarısı için var gucuyle çalışıyorlar.

Takımın yüzde sekseninin Gemliklilerden oluşması hoş görüntüler oluşturuyor. Önemli bölgelere dışardan takviyeler yapıldı. Futbolcular çok hırslı yeni sezonu iple çekiyorlar.

15 Eylül'de kuralar çekilecek.

Gemlik'imizin en iddialı takımı ola Vefaspor ise haftanın dört günü ilçe stadında yeni sezona hazırlanıyor.

Beneyimli Hoca Fikret Bademci ve Kubilay Sayışman nezaretinde de büyük bir hırsla çalışan futbolcular da çok istekli.

Başkan Turgut Akcan geçen yıl kıl payı kaçırdığımız şampiyonluğu inşallah bu sene yakalayacağız diyor. Eksik bölgelerimize gerekli takviyeleri yaptık. Bu sene takımımız sonuca inşallah daha kolay gidecek. Yeni sezon tüm Gemlik takımlarına hayırlı olsun. Turgut Akcan inşallah Gemlik takımları başarılı bir sezon geçirir. Kazasız belasız bir sezon diliyorum dedi.

Çotanakspor'a gelince camianın çok sevdiği Bahadır ve Ömer hocaları takımın başına getirdiler. Genç ve dinamik bir kadroyla çalışmalara devam ediyorlar. Sporcularının büyük bir kısmı Gemlikli çocuklar. Başkan Talat Tepe yıllarca dışarıdan sporcu aldıkta ne oldu.

En iyisi kendi yetiştirdiğimiz çocuklarımızla oynarız daha iyi. Bu yıl başka takımlarda oynayan kendi çocuklarımızı da bünyemize kattık. Yeni sezon tüm takımlara hayırlı uğurlu olsun. Allah kaza bela vermesin dedi.

U15 yaş liğinde Belediyespor ile birlikte Gemlik Gençler Birliğispor ve Gemlik Gücümspor başarılı sonuçlara imza atıyorlar. Maçlarını farklı kazanan takımlarımızı ilerisine umutla bakıyorlar.

Basketbolda bu yıl flaş transferler gerçekleştiren Gemlik Basketbolun amacı ligde başarılı olmak. Geçen yıl ki başarı ivmelerini daha ileriye taşımak istiyorlar. On beş günlük kondüsyon çalışmalarını statta gerçekleştiren Gemlik Basketbol salon çalışmalarını kapalı spor salonunda sürdürüyor.

Yaz döneminde basketbol spor okulları organize eden takımımız büyük ilgi görüyor. Her geçen gün gelişip büyüyen bir camiaya dönüştük diyor Yahya Gümüş kardeşimiz. Alt yapıda Vefasporla birleştik. Menejer Yahya Gümüş büyüklerde A takımımızı besleyecek olan takımımızın yerel ligde aynı isimde oynayamayacak olmasından dolayı Vefaspora teklif götürdük. Sağolsun Vefaspor bize gerekli desteği verdi. Bir takımın iki adet A takımı olamayacağından dolayı pilot takımı mızı Vefaspor'a aktardı. Böylelikle bölgesel ligde bizde oynayamayan çocuklarımız maç yapacaklar. Onları da her an hazır tutacağız. Bu bizim için çok önemliydi. Desteklerinden dolayı Vefaspor Kulübüne teşekkür ediyoruz dedi. Gemlikspor basketbol takımı ise alt ligden en küçük yaş olan 2006 ve 2005 liğlerin de de mücadele etme kararı aldı. Diğer küçük yaş takımlarının tümüne katılan Gemlikspor böylelikle yarışmacı takım sayısını yediye çıkarttı. Basketbol Sorumlusu İbrahim Tokgöz hocamız gelen önemli talepler neticesinde 12 ve 13 yaş liğlerine de katılma kararı aldık dedi. Elimizde yete rince sporcu zaten var. Ailelerden de gerekli desteği aldık ve bu liglere de girme kararı aldık dedi. Bu durum bize biraz külfet oluşturacak. Ama olsun camia olarak çok büyüdük. İlçe mizde basketbol sevgisi her gecen gün artıyor. Hayırlı olsun.

Atletizm takımımız Burhan Gümüş hocamızın üstün gayretleriyle yaz dönemi boş geçme di. İlçe stadımızın etrafında sıcak havalara rağmen harıl harıl çalıştılar. Burhan hocam bu işte birazcık salıverseniz çok geriye gidersiniz. Bizim hedeflerimiz var. Çok çalışıp hedeflerimizi tutturmalıyız. Bırakmak geriye düşmektir. Amacımız Milli takım dedi.

İnşallah emeklerinin karşılığını alırlar.

Bursa'da "5. Ulusal Tarım Kongresi" başladı

Tarım ve Orman Bakanlığı Bitkisel Üretim Genel Müdür Yardımcısı Şevket Tekin, "İklim, öyle bir değişti ki bir hastalığın ne zaman ne gibi zararları olacağını öngöremez olduk. Bu yönde bilimsel çalışmaların yürütülmesi, büyük önem arz ediyor." dedi.

Nobel Bilim ve Araştırma Merkezi koordinatörlüğünde Bursa İl Tarım ve Orman Müdürlüğü, Ege Üniversitesi Ziraat Fakültesi tarafından "yaşana bilir dünya için tarım" temasıyla düzenlenen "5. Ulusal Tarım Kongresi", Bursa'da başladı.

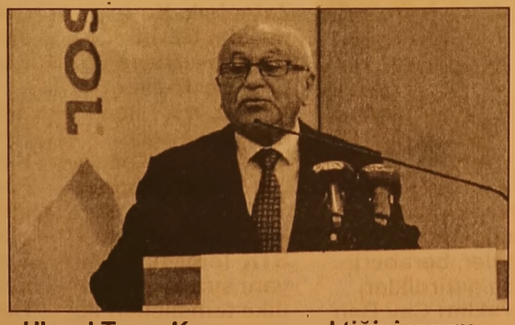

Tekin, İl Tarım ve Orman Müdürlüğü'ndeki kongrede yaptığı konuşmada, küresel ısınma sonucu iklim değişikliğinin yaşandığını söyledi. Gıda güvenliğinin sağlanması gerektiğini vurgulayan Tekin, "Bağımsızlığımız, gıdaya bağlı. Herhangi bir ülke gümrük tarifelerini birden yükseltebiliyor. Paranız olsa bile ürün alamayabiliyorsunuz. En azından ihtiyacımız olan stratejik ürünleri üretmek zorunda yız." diye konuştu.

Tekin, tarımda sahadaki sorunların el birliğiyle çözülmesi gerektiğini belirterek, şöyle devam etti: "Sanayinin, kentleşmenin, artan nüfusun baskıları sonucu tarımda özellikle bu yıl büyük sıkıntılar yaşamaya başladık. Kuraklık, zamansız ve aşırı yağışlar, sıcaklık dalganlanmaları, ürünlerde rekolte tahmininde sıkıntı yaşamamıza ve beklenmeyen kayıplara neden oldu. Bir patates konusu yaşadık; Adana'da 300 bin ton rekolte beklerken, iklim değişikliği nedeniyle mildiyö hastalığının sebep olduğu, yüzde 50-60'a varan verim kayıpları yaşadık. Bu nedenle araştırma sonuçlarının, bilimsel çalışmaların sahaya yansımasının gerektiği, erken uyarı sistemlerinin çok önemli olduğu aşikar."

Sürdürülebilir tarım ilkeleri çerçeve sinde kısa, orta ve uzun vadede projeksiyonlar ortaya koyacaklarını dile getiren Tekin, "Destekleme modelinin günün şartlarına uyarlanması, üretimi planlayan, yönlendiren bir şekle gelmesi, bir sosyal destek kavramından artık çıkması gerektiği inancındayız. Bakanlığımız, bu konuda yoğun bir çalışmaya girmiştir. En azından üç yıl bir çiftçi, neyi, ne miktar ekeceğini, ne kadar destek alacağını bilecek. Mazot ve gübre gibi bazı konularda kurdaki aşırı dalgalanmalar nedeniyle girdi maliyetleri gerçekten çok yükseldi." dedi

Bakan'dan ekmek zammı açıklaması!

Ekmek fiyatlarına yönelik konuşan Tarım ve Orman Bakanı Bekir Pakdemirli, yeni yıla kadar ekmeğin fiyatında her hangi bir artışın yaşanma yacağını söyledi.

Tarım ve Orman Bakanı Bekir Pakdemirli, son dönemde tartışmalara neden olan un fiyatlarına ilişkin, "Fakirin fukaranın ekmeğini fırsat bilip bunu bir şekilde kullanmaya çalışan fırsatçılara sesleniyorum, vatandaşın ekmeğine göz diktirmeyeceğiz. Yeni yıla kadar ekmekte fiyat artışı yok" dedi.

Pakdemirli, bakanlıkta düzenlediği basın toplantısında, döviz kurlarındaki hareketlilik ve dünyadaki emtia fiyatlarındaki artışların ardından piyasadaki gelişmeleri sabırla takip ettiklerini söyledi.

Söz konusu gelişmeleri spekülasyon eden bazı fırsatçıları gördüğünden açıklama yapma ihtiyacı duyduğunu dile getiren Pakdemirli, un fiyatlarına ilişkin gazete haberlerinden örnekler sundu.

Pakdemirli, bu haberlerde 50 kilogramlık bir çuvalın 95 liradan 175 liraya çıktığına dair ifadeler yer aldığına

dikkati çekerek, şöyle devam etti: "Yanımda Türkiye Un Sanayicileri Federasyonu Başkanı Günhan (Ulusoy) Bey de var. Dün kendisinin yaptığı açıklamalar oldu, 'Ben 95 liradan unun çuvalını sataca ğım, 5 milyon çuvala kadar bunu vereceğim.' dedi. Buna karşın bugün hala bakıyorum spekülasyonlar bitmiş değil. Toprak Mahsulleri Ofisi (TMO) olarak ne yaptık? Bakanlı ğımızca destek olarak TMO 9 Ağustos'tan itibaren buğdayın tonunu bin 100 liradan satmaya başladı ve ekstra stok için de hazırlığımız var. Geçici çözüm olarak da buğday ihracatını sınırlandırdık."

Bugün BİM, A101, Migros, Carrefour, Metro marketleriyle görüştüğünü ifade eden Pakdemirli, "Bu marketler milli duruş sergilediler. Sene başına kadar yani yeni yıla kadar ekmeğin fiyatını artırmayacaklarını açıkladılar. Ben de bunu memnuniyetle karşıladım." diye konuştu.

Pakdemirli, "Fakirin fukaranın ekmeğini fırsat bilip bunu bir şekilde kullanmaya çalışan fırsatçılara sesleniyorum, vatandaşın ekmeğine göz diktirmeyeceğiz. Yeni yıla kadar ekmekte fiyat artışı yok." değerlendirmesinde bulundu.

Bakan Pakdemirli, yaşanan süreçte milli duruş sergileyen tüm paydaşlara teşekkür etti.

Okul servisi ücretleri belli oldu

Türkiye genelinde 2018-2019 eğitim-öğretim yılında uygulanacak okul servisi ücretleri tespit edildi.

AA muhabirinin edindiği bilgiye göre, İstanbul Büyükşehir Belediyesi Ulaşım Koordinasyon Merkezinin (UKOME) 6 Eylül'deki toplantısında gündeme gelen öğrenci servis ücretlerinin fiyat tarifesi belli oldu.

İstanbul'da, 2018-2019 eğitim-öğretim yılında okul servisi ücretlerinde yüzde 12 artış yapıldı.

Geçen yıl aylık 190 lira olan 0-1 kilometrelerdeki servis ücreti bu yıl 215 liraya çıkarıldı. Aylık 210 lira olan 1-3 kilometrelerdeki ücret 235 liraya, 230 lira olan 3-5 kilometrelerdeki ücret 255 liraya, 235 lira olan 5-7 kilometrelerdeki ücret 265 liraya, 250 lira olan 7-9 kilometrelerdeki ücret 280 liraya, 295 lira olan 9-11 kilometrelerdeki ücret 330 liraya, 340 lira olan 11-13 kilometrelerdeki ücret 380 liraya, 360 lira olan 13-15 kilometrelerdeki ücret 400 liraya, 385 lira olan 15-17 kilometrelerdeki ücret 430 liraya, 410 lira olan 17-19 kilo metrelerdeki ücret 455 liraya, 435 lira olan 19-21 kilometre lerdeki ücret 485 liraya, 455 lira olan 21-23 kilometre lerdeki ücret 505 liraya, 475 lira olan 23-25 kilometrelerdeki ücret 525 liraya yükseltildi.

İstanbul'da 25 kilometreyi aşan her kilometre için geçen yıl aylık 4,07 lira olan ücret, bu yıl 4,5 lira olarak uygulanacak.

Ankara ve İzmir'deki servis ücretleri Ankara Servis Aracı İşletmecileri Odası Başkanı Halil İbrahim Seyfi de başkentte 2018-2019 eğitim-öğretim yılı için okul servis ücretlerinde ortalama yüzde 13 artış yapıldığını bildirdi. Seyfi, şunları kaydetti: "Yıllık bin 611 lira olan 0-3 kilometrelerdeki servis ücreti bu yıl bin 818 liraya, bin 764 lira olan 3-6 kilometrelerdeki ücret bin 989 liraya, 6-10 kilometrelerdeki ücret 2 bin 61 liradan 2 bin 340 liraya, 10-15 kilometrelerdeki ücret 2 bin 412 liradan 2 bin 718 liraya yükseltildi. 15 kilometreyi aşan her kilometre için alınacak ücret, yüzde 14,8 zamla 47 liradan 54 liraya çıkarıldı."

GEMLİK REHBERİ

GEREKLİ TELEFONLAR

İtfaiye	110
Polis İmdat	155
Jandarma İmdat	156
Jandarma K.	513 10 55
Polis Karakolu	513 18 79
Gar. Kom.	513 12 06

KAYMAKAMLIK

Kaymakamlık	513 10 51
C.Savcılığı	513 10 53
C.Savcı Yrd.	513 29 54
Emniyet Müd.	513 10 28

ULAŞIM

Fenerbahçe	612 00 26
DENİZ UÇAĞI	613 66 13
Pegasus Akmis Seyahat	614 63 62
METRO	613 12 12
Aydın Turizm	613 20 77
Süzer Turizm	612 10 72
Kanberoğlu-Esadaş	614 46 49
Amitur	614 47 71
Kamil Koç	612 01 63

HASTANELER

Devlet Hastanesi	517 34 00
Sahil Dev. Hast.	513 23 29
Mer.Sağ.Ocağı	513 10 68
Tomokay Tomografi	513 65 29
Acıbadem	280 44 44

TAKSİLER

Körfez Taksi	513 18 21
Çınar Taksi	513 24 67
Güven Taksi	513 32 40
Gemlik Taksi	513 23 24
Manastır Taksi	517 33 94

RESMİ DAİRELER

Telefon Arıza	121
UEDAŞ ARIZA	186
UEDAŞ İşletme	513 45 03
Statyum	514 00 95
Orm.Böl.Şef.	513 12 86
Milli Eğt. Md.	513 11 74
Halk Kütüphane	513 13 53
Askerlik Şb.	513 10 57
Karayolları	513 13 08
Liman Baş.	513 11 33
Mal Müd.	513 10 95
Nüfus Md.	513 37 42
Özel İd. Md.	513 15 07
Tapu Sicl. Müd.	513 14 14
Müftülük	513 13 64
Gümrük Md.	524 85 86
Ver. Dairesi Md.	513 10 92
İlçe Tarım Müd.	513 10 45
İlçe Seç. Md.	513 77 73
Halk Eğitim Müd.	513 18 46
İŞ-KUR	513 71 66

BELEDİYE

Santral	513 45 21 -23
Başkanlık	513 45 20
BUSKİ	514 57 96
İtfaiye	513 23 25
Muhasebe Md.	513 45 21-182
Yazı İşl. Md.	513 45 21-111
Su Arıza	Yalnız 185

DENİZ OTOBÜSÜ

Bursa	256 77 84
Mudanya	544 30 60
Yenikapı	(212) 516 12 12
Yalova	(226) 811 13 23
İDO İmam Aslan Dinlenme Tes.	513 23 94

VAPUR - FERİBOT

Yalova	(226) 814 10 20
Topçular	(226) 383 43 19
Eskihisar	(262) 655 60 31

OTOBÜS

Şehirlerarası Otobüs Terminali	261 54 00 (18 Hat)

DAĞITICILAR

GEMDAŞ	513 29 29
Aygaz	513 12 95
Habaş	513 16 37
Mogaz	513 75 58
Ergaz	513 88 43
Milangaz	513 22 59
Habaşgaz	513 45 46
Yeni Likitgaz	513 65 00
BP Gaz	514 59 81
Bütünler Likitgaz	513 80 00
Akçagaz	514 88 70
Totalgaz	514 17 00
Akcan Petrol	513 10 79
MAR-PET	513 30 33
Tuncay Otogaz	513 16 45
Beyza Petrol	513 81 03

Gemlik Körfez

GEMLİK'İN İLK GÜNLÜK SİYASİ GAZETESİ

YEREL SÜRELİ YAYIN

YIL : 43 SAYI : 6173

FİYATI : 50 Kr. (KDV Dahil)

Sahibi : Serap GÜLER

Sorumlu Yazı İşleri Müdürü : Kadri GÜLER

İstiklal Cad. Bora Sok. No:5/A

Tel : 513 96 83 GEMLİK

korfezofset@hotmail.com

Yönetim ve Basım Yeri :

GÜLER AJANS

Matbaacılık-Yayıncılık-Reklamcılık Tesisi

İstiklal Cad. Bora Sok. No:5/A GEMLİK

(Dini bayram Günleri ve Pazar günleri yayınlanmaz)

GEMLİK SİNEMA GÜNLÜĞÜ

VENÜS SİNEMASI

FACİA ÜÇLÜ

11.30-14.00-16.15-18.30-20.45

İNANILMAZ AİLE 2

11.30-14.00-16.15-18.30-20.45

SİCCİN 5

11.30-14.00-16.15-18.30-.20.45

513 33 21

YİĞİT İNŞAAT
1987

YAPI MALZEMELERİ LTD. ŞTİ.

BANYO & MUTFAK & SERAMİK & CAM MOZAİK
VİTRİFİYE & BANYO DOLAPLARI & LAMİNAT PARKE
KOMBİ & RADYATÖR & BOYA ve KABA İNŞAAT MALZEMESİ
ISI VE SU YALITIM ÜRÜNLERİ & SIHHİ TESİSAT ÜRÜNLERİ

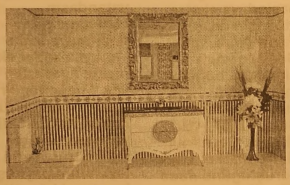
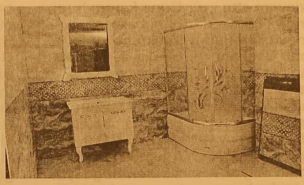
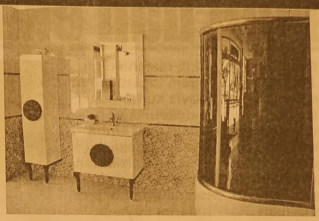
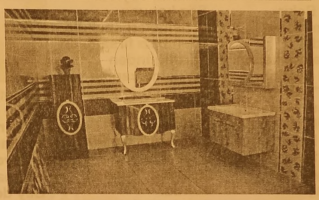

Adliye Binası Altı Yeni Pazar Cad. No: 98
Tel : 0 224 514 31 64 Fax : 0 224 513 90 41 GEMLİK
www.yigitinsaatgemlik.com

GEMLİK ÖZEL HATEM FEN ve ANADOLU LİSESİ
SAĞLIK MESLEK LİSESİ
9. SINIF KAYITLARINA ÖZEL YÜZDELİK DİLİM BURSU

%0-1.25=%100 EĞİTİM BURSU 4.000 TL

%1.26-3.25=%75 EĞİTİM BURSU 6.500 TL

%3.26-5.25=%50 EĞİTİM BURSU 9.000 TL

%5.26-7.25=%25 EĞİTİM BURSU 11.500 TL

%7.26-10.25=%20 EĞİTİM BURSU 11.750 TL

%10.26-15.25=%15 EĞİTİM BURSU 12.250 TL

15.26-20.00=%10 EĞİTİM BURSU 12.750 TL

Fiyatlarımıza
Eğitim, yemek, yayınlar
kıyafetler dahildir.

%20 ve üzeri
eğitim bursu
için okulumuza
başvurunuz.

ÖZEL HATEM OKULLARI
GEMLİK FEN VE ANADOLU LİSESİ

0224 514 49 49 - 0535 545 28 87
www.hatemokullari.k12.tr

GÜNLÜK 300 TON
YAĞLIK ZEYTİN İŞLEME KAPASİTESİ

1964
KAVLAK
DOĞANIN HAZİNESİ

YENİ NESİL KONTİNÜ SİSTEM MAKİNELERDE
YÜKSEK VERİMLİ SIKIM!

MARMARA BÖLGESİ'NİN EN BÜYÜK
www.kavlak.com.tr
ZEYTİNYAĞI FABRİKASI

MRK : Umurbey Mh. Yalova Yolu Cd. N:42 Gemlik - BURSA FABRİKA : Umurbey Mh. Yalova Yolu Cd. No:44 Gemlik - BURSA
Şube 1: GEMLİK İSTİKLAL CAD. Şube 2 : OKSİJEN 68 - İSTANBUL YÖNÜ Şube 3 : OKSİJEN 68 -İZMİR YÖNÜ
0224 514 02 02

Gemlik Körfez

Kuruluş:1973

GEMLİK'İN İLK GÜNLÜK SİYASİ GAZETESİ

11 Eylül 2018 Salı | www.gemlikkorfezgazetesi.com | 50 Kr.

GEMLİK
B.Y.K
Süper Zeytin

B.Y.K. ZEYTİNCİLİK
Gıda San. ve Tic. Ltd. Şti.
Hamidiye Mahallesi Orhangazi Caddesi
Yeni Zeytin Hali No: 24 Gemlik BURSA
Tel : 0.224 513 06 77 Fax : 513 30 30

Kurtuluşumuzun 96. yılını kutluyoruz

Güne Bakış

Kadri GÜLER
kadri_guler@hotmail.com

Dünümüzü unutmayalım..

Bugün ilçemizin Yunan askerlerinin işgalinden kurtuluşunun 96. yıldönümü. İngiliz ve Fransızların himayesindeki Yunan askerleri 15 Mayıs 1919 günü İzmir'e asker çıkarmıştı.

Birinci Dünya Savaşından sonra Osmanlı topraklarının paylaşımına sıra gelmiş,15 Mayıs 1919 tarihinde ABD, İngiliz, Fransız ve Yunan donanmaları İzmir limanına girdiler.

Venizelos'un İzmir de Yunanlı aydınların tehlike içinde olduklarını Türkler tarafından yok edileceklerini söylemesi üzerine Paris'te kurulan "Meclisi Ali".... Dev. 4'de

İlçemizin Yunan askerlerinin işga linden kurtulu şu nun 96. yıldönümü bugün törenlerle kutlanacak. Kutlamalara saat 11.oo de Atatürk Anıtına Kaymakamlık, Garnizon Komu tanlığı ve Beledi ye Başkanlığı çelenklerinin sunumu ile başla nacak. Saygı duruşu ve İstiklal Marşımızın söylen mesinden sonra Şehit Yüzbaşı Cemal'in kabri ziyaret edilecek. Öğle namazından önce ise Asım

Şehit Yüzbaşı Cemal

Kocabıyık Camiin de şehitlerimiz için mevlit okunacak. Saat 20.oo de ise mehteran gösterisi, kılıç kalkan ve folklör gösterileri yapılacak.

Binlerce Gemlikli ünlü sanatçıyı dinlerken şarkılara katıldı, cep telefonlarının ışıklarıyla eşlik etti.

Festival finalinde Mehmet Erdem coşturdu

Gemlik Kaymakamlığı, Gemlik Belediyesi ve Gemlik Kent Konseyi ile birlikte organize edilen 4.Uluslararası Gemlik Zeytini Festivali'nin son günü gecesi ünlü Türk Pop Müziği Sanatçısı "Mehmet Erdem" Uludağ Üniversitesi önündeki alanda, verdiği konserde Gemliklilere unutamayacakları bir akşam yaşattı. Sayfa 2'de

GEMLİK'TE SİGORTACILIĞIN
GÜVENİLİR ADRESİ
SAĞLIK
SİGORTACILIK
+90 532 414 36 28
+90 224 512 22 39
+90 224 512 22 38
+90 850 304 22 39

TRAFİK SİGORTASI
KASKO
EV VE İŞYERİ YANGIN ve
DEPREM SİGORTASI
Merkez : Dr. Ziya Kaya Mah. İstiklal Cd. No: 82/A GEMLİK
Şube : Dr. Ziya Kaya Mah. Sağlık Sok. No: 10/B GEMLİK
erdogansaglik@hotmail.com

İDRAR TAHLİLİ
KAN TAHLİLİ
RÖNTGEN
ULTRASON
UCUZ MAMA
KISIRLAŞTIRMA
OPERASYONLAR
HANVET CLINIC
www.hanvetclinic.com
hanvetclinicgemlik
hanvetveterinerclinic
Asım Kocabıyık Merkez Camii Karşısı
Tel : 0 224 513 51 52 GEMLİK

Binlerce Gemlikli ünlü sanatçıyı dinlerken şarkılara katıldı, cep telefonlarının ışıklarıyla eşlik etti.

Festival finalinde Mehmet Erdem coşturdu

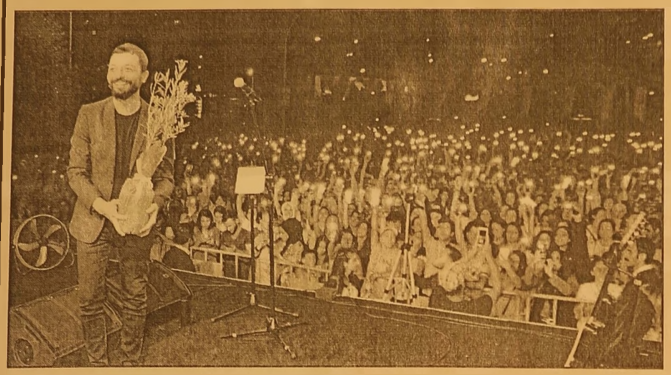

Gemlik Kaymakamlığı, Gemlik Belediyesi ve Gemlik Kent Konseyi ile birlikte organize edilen 4.Uluslararası Gemlik Zeytini Festivali'nin son günü gecesi ünlü Türk Pop Müziği Sanatçısı "Mehmet Erdem" Uludağ Üniversitesi önündeki alanda, verdiği konserde Gemliklilere unutamayacakları bir akşam yaşattı. Konsere, çevre ilçelerden de çok sayıda katılım oldu.

Mehmet Erdem'in son albümü Neden Böyleyiz'in çıkış parçası "Hara" isimli şarkısı ve tüm eserlerini seslendiren Mehmet Erdem'e binlerce kişi eşlik etti. 13-25 arasındaki gençlerin çoğunlu ğunu oluşturan izleyiciler arasında her yaştan katılım olurken, şarkılara eşlik ederken Konser arasında sahneye çıkan Belediye Başkanı Refik Yılmaz, *"Gençler bizim geleceğimiz. Geleceğimize yatırım yaparken, onların sosyal ve kültürel faaliyetlerden de mahrum kalmaması için çaba gösteriyoruz"* dedi.

Yılmaz, Borusan Holding'in ilçemizin kültürel ve sosyal faaliyetlerinde Gemlik halkının yanında olmasından ve zeytin festivallerine yaptığını katkılar nedeniyle Borusan Gemlik Kampüs Koordinatörü Serdar Özkaleli'ye teşekkür etti. AKP Bursa Millet vekili Zafer Işık konuşmasında organizasyonda emeği geçenlere teşekkür etti. Konuşmaların ardından sanatçıya, festival anısına çeşitli hediyeler, zeytin fidanı takdim edildi. Yaklaşık 2 saat süren konserde, Ünlü Sanatçı Mehmet Erdem birbirinden güzel eserlerle festivale katılanları coşturdu. Ahmet Kaya şarkılarını da seslendiren Mehmet Erdem'e binlerce hayranı cep telefonu ışıklarıyla eşlik etti. Konser havai fişek gösterisi ile sona erdi.

Belediyenin yaptırdığı mescitlerinde İmar Yasasının hükümleri uygulanmıyor

Mescid inşaatında iş güvenliği yok

Belediye Başkanı Refik Yılmaz'ın ilçemizin çeşitli yerlerine yaptırdığı mescitlerin çevrelerinde güvenlik önlemlerinin alınmaması tehlike yaratıyor.

Ticaret ve Sanayi Odası ile Tibel Otel'in bulunduğu Emin Dalkıran Kordonu başlangıç yerindeki binanın yapısının çürük olması nedeniyle, yerine yenisinin yapılmasına imar planlarında "bu yer yeşil alan" diye izin vermeyen Gemlik Belediyesi, aynı yere bu iki yıl sonra planı değişikliği yaptırarak 300 metre ileri sinde Asım Koca bıyık Camii olma sına karşın, mescit yapılmasına Belediye Meclisin de AKP'lilerin oylarıyla karar çıkardı. Kulüpler Birliği tarafından otopark olarak kullanılan alanda yapımına Okumuş Kardeşler tarafından yapımına başlanan mescit binasının zemin katı betonları tamamlanarak, ikinci katının çıkma sına karşın, binanın İmar Yasası'nda istenen çevre güvenliği koruma bandı alınmadığı göze çarpıyor. İnşaat devam ederken, binanın çevresine tehlikelere karşı korunacak olan güvenlik bandı yapılmaması yanın da inşaat atıkları da çevrede çirkin görüntülere neden oluyor. Öte yandan inşaatların hemen yanına araçlar park edilmesi muhtemel bir tehlikeye çağrı yapıyor.

Kalaşnikoflu soyguncu hakkında flaş karar!

Bursa'da gelin arabasıyla geldiği kuyumcu dükkanını kalaşnikofla soyma girişiminde bulunan zanlı çıkarıldığı mahkemece tutuklandı. Duaçınarı Mahallesi Vişne Caddesi'nde dün bir kuyumcu dükkanı önüne gelin arabasıyla gelen ve kalaşnikof silahla soygun girişiminde bulunan M.Ö., dükkanın önüne bulunan emekli bir polis tarafından etkisiz hale getirilmişti. Olay yerine gelen polis ekiplerince

gözaltına alınan zanlı, alınan ifadesinin ardın dan adli makam lara sevk edildi. Zanlı M.Ö. hakim karşısına çıktı.İlk ifadesinde soygunu kabul etmeyen zanlının mahkemede de bu iddiasında ısrarcı olduğu öğrenildi. Soygun girişiminde bulunduğu silahı nereden temin ettiğini de söylemeyen M.Ö. çıkarıldığı mahkemece tutuklanarak cezaevine gön derildi.

Parfüm şişesinden uyuşturucu çıktı

Bursa'da şüphe üzerine durdurulan araçta uyuşturucu ele geçirilirken, 4 kişi gözaltına alındı. Bursa İl Jandarma Komutanlığı ekipleri, Gemlik ilçesi Engürücük Mahallesi'nde yol kontrolü yaptığı sırada M.K.B.'nin kullandığı aracı şüphe üzerine durdurdu. Ekipler, S.A., A.T. ile E.B.'nin üzerinde ve araç içerisinde arama yaptı.

Araç içerisindeki sırt çantasında parfüm ve lens şişelerine gizlenmiş 20 gram metamfeta- min ve 3 adet ruhsatsız tabanca ele geçirdi. 4 şüpheli gözaltına alındı.

Zehir tacirlerine ağır darbe!

Bursa'da uyuşturu cu kullandıkları tespit edilen 16 kişinin ifadesinden yola çıkarak zehir tacirlerini bulmaya çalışan narkotik polisi, bu şahıslara uyuşturucu satan 2 kişiyi gözaltına aldı. Şahıslardan biri adli kontrol şartıyla serbest kalırken, diğeri tutuklanarak cezaevine gönderildi. Bursa İl Emniyet Müdürlüğü Narkotik Suçlarla Mücadele Şube Müdürlüğü ekipleri, uyuşturucu kullandıkları tespit edilen 16 kişiye yönelik baskın düzenledi. Baskında yakala nan 16 kişinin uyuşturucu madde yi kimden aldıkları

na dair ifadelerine başvuruldu. Şahıslar ifadele rinde uyuşturucu maddeyi B.T. ve M.S. isimli 2 kişiden aldık larını itiraf etti. İfadelerden yola çıkan polis ekipleri B.T. ile M.S'nin yakalanması için çalışma başlattı. Düzenlenen operasyonla gözaltına alınan şahısların ev, iş yeri ve üst aramalarında satışa hazır vaziyette paketlenmiş çok miktarda metamfe tamin ile sentetik kannabinoid mad- desi ele geçirildi. Emniyete götü rülen 2 kişi buradaki işlemlerinin ardından adli makamlara sevk edildi. Şahıslardan M.S. adli kontrol şartıyla serbest kalırken, B.T. ise tutuklanarak cezaevine gönderildi.

10 ilde FETÖ operasyonu

Fetullahçı Terör Örgütü / Paralel Devlet Yapılanması'nın (FETÖ/PDY) askeri mahrem yapılanma sına yönelik Isparta merkezli 10 ilde düzenlenen eş zamanlı operasyon da 10 rütbeli asker ve 3 ihraç askeri öğrenci gözaltına alındı. Edinilen bilgiye göre, Isparta merkezli olarak; Ankara - Burdur - Eskişehir - Bitlis - Şanlıurfa - Kastamonu - İzmir - Ağrı ve Bursa'da FETÖ /PDY silahlı suç örgütünün askeri mahrem yapılan masına yönelik düzenlenen ope rasyon kapsamında, ardışık arama ve ankesörlü telefon iletişimiyle ilgili olarak, 5 teğmen, 5 astsubay ile 3 ihraç askeri öğ renci hakkında gözaltı kararı verildi İsparta Cumhuriyet Başsavcılığı'nın talimatıyla İl Emniyet Müdür lüğü Terörle Mücadele (TEM) Şube Mü dürlüğü ekipleri tarafın dan yapılan ope rasyonlarda gözaltına alınan 13 şüphelinin Isparta'ya getirildiği ve adli işlemlerinin devam ettiği öğrenildi.

Yamaçta mahsur kalan Bursalı genci itfaiye kurtardı

İnegöl'de adrenalin tutkunu bir genç, tırmandığı 30 metrelik yamaçta mahsur kalınca itfaiye ekipleri tarafından kurta rıldı.
Edinilen bilgilere göre, Mesudiye Mahallesi'nde ikamet eden Ahmet Karaca, Hamza Yiğit, Kamil Atmaca ve Hüseyin Pamuk isimli gençler, motosikletleri ile İnegöl'e bağlı Cerrah Mahallesi üzerindeki bölgeye giderek piknik yaptılar. Yolun kenarındaki yaklaşık 30 metre yüksekliğindeki yamaca tırmanan gençlerden üçü yaklaşık 25 metre tırmandıktan sonra zirveye ulaşmaya metreler kala vazgeçip geri indi. Ahmet Karaca ise ayaklarının kayması üzerine geri inemeyerek tırmandığı yerde mahsur kaldı. Olay yerine gelen İnegöl itfaiyesi arama kurtarma ekibi, halat yardımı ile gencin yanına indi. Beline ip bağlanan genç, itfaiye görevlisinin nezaretinde yama cın tepesine çıkartıldı. Kurtarılan Ahmet Karaca, "Eğlenmek amacıyla arkadaş lar olarak yamaca çıktık. Ayaklarım kaydığı için inemedim. Arkadaş larım itfaiyeye haber verdiler. Bir daha asla böyle bir şey yapmam" dedi.

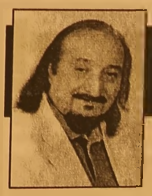

Güne Bakış

Kadri GÜLER
kadri_guler@hotmail.com

Dünümüzü unutmayalım

kendileri adına Yunan ordusunun bu sorunu çözmesini isteyerek, İzmir'in işgaline karar verdi.

Yunanlılar İzmir rıhtımına 15 Mayıs 1919 gün asker çıkardılar.

Mustafa Kemal, Yunan askerinin İzmir'e çıkmasını İstanbul da Anadolu'ya çıkmak için beklerken öğrendi.

Bandırma Gemisiyle Samsun'a çıkıp Kurtuluş Savaşını başlattı.

İzmir'e çıkan Yunan askerleri bir yandan Aydın ve Denizli, Uşak ve Kütahya'yı işgal etti.

Manisa ve Balıkesir'e doğru ilerleyerek Bandırma ve Bursa'yı aldı.

Türk Ordusu Batı Kuvvetleri Komutanı İsmet Paşa yönetiminde düşmanın ilerlemesine durdurmaya çalıştılar.

İngilizler, 25 Haziran'a 1920 tarihinde ilçemize çıkarma girişiminde bulundu, ancak, bu girişim Dr. Ziya Kaya, Kaymakam Cemil Bey ve Yüzbaşı İbrahim Bey ile Askerlik Şube başkanının İngiliz filo kumandanına giderek, "Kasabanın büyük çoğunluğu Rum, her yere benzin teneke leri yerleştirdik, eğer ısrar edecek olursa nız ateşleyeceğiz" (*)tehdini üzerine çıkarma yapmaktan vazgeçildi.

Ne varki 6 Temmuz'da, İngilizler bu kez hem denizden, hem havadan kasabanın kritik bölgelerini bombalamaya başladı.

Zayıf olan karşı koyma böylece kırıldı.

İngiliz askerleri Gemlik'e çıkarma yaptı. Kısa bir süre sonra İngilizler Gemlik ve Bursa'yı Yunanlılara bırakarak çekildiler.

Yunan askerlerinin Gemlik'e çıkması üze rine çevrede bulanan Foti, Yorgo ve Simon adlı sergerderlerin önderliğinde örgütlenin rum çeteleri köylerini bastı.

Umurbey, Küçük Kumla, Büyük Kumla, Karacaali, Narlı, Kapaklı, Fıstıklı, Armulu, İhsaniye, Mecidiye, Muratoba, Hamidiye Köylerinde bu çeteler halkın malını, canını gasp ettikleri gibi ırza geçme, işkence, mallarını yakma, haraç alma gibi eylemlerde bulundular.

Bunun üzerine Dr. Ziya Kaya ve arka daşları İngilizlere yazı yazarak, durumu bildirdi, önlem alınmasını istediler.

Yapılan incelemelerden sonra bu böl gedeki halk, gemilerle İstanbul'a göç etmek zorunda kaldı. Dedem ve babam da bu göç edenlerdendi.

Bu arada ilerleyen Yunan ordusu, Sakar ya ve Birinci ve İkinci İnönü Savaşlarını kaybedince, geri çekilmeye başladı.

Geri çekilirken büyük katliamlar yaptılar.

Yunan askerlerini kovalayan Kocaeli Grubundan Halit Paşa (Karsıalan) ko muta sındaki kuvvetler, 10-11 Eyül günü Gemlik'i düşman işgalinden kurtardı.

Bu arada Yüzbaşı Cemal şehit düştü.

Bugün mutlu ve güven içinde yaşıyor sak, ilçemizi düşman işgalinden kurtaran bu vatansever insanlara borçluyuz.

Onlara şükran duyuyoruz.

Nur içinde yatsınlar.

Bugün kutlamalara yine kimse gelmeyecek. Ne yazık

DR. ENDER SARAÇ GEMLİK'TE SAĞLIKLI YAŞAMIN SIRLARINI VERDİ

Gemlik Kaymakamlığı, Gemlik Belediyesi ve Gemlik Kent Konseyi ile birlikte organize edilen 4.Uluslararası Gemlik Zeytini Festivali etkinlikleri kapsamında Ayurveda ve Beslenme Danışmanı Dr. Ender Saraç, Hamidiye Köyünde sağlıklı yaşamın sırlarını verdi.

Köy meydanında bir program çekimi yapan Dr. Ender Saraç, zeytinde kansere karşı etkili birçok maddenin yanı sıra A,D,E ve K vitaminlerinin de mevcut olduğunu söyledi.

Zeytinin kansere karşı da koruyucu olduğunu belirten Saraç, sindirim bozuklukları, safra kesesi hastalıkları, bağırsak kanseri ve kalp rahatsız lıklarında zeytinin büyük yararları olduğunu kaydetti.

Zeytin ağacı yapra ğı ile tansiyon düşürücü ilaçlar yapıldığını açıkla yan Saraç, zeytin yağının da mide asidini azaltarak mideyi gastrit ve ülser gibi hastalık lara karşı koruduğu sözlerine ekledi.

Etkinliklere AK Parti Bursa Milletvekili Zafer Işık, Gemlik Kaymakamı Gürbüz Karakuş, Gemlik Belediye Başkanı Refik Yılmaz, AK Parti İlçe Başkanı Yaşar İslam, Kent Konseyi Başkanı Mukaddes Serim, Kent Konseyi Kadın Kolları Başkanı Çiğdem Türe ve yürütme kurulu, Kent Konseyi Gençlik Meclisi yürütme kurulu, belediye meclis üyeleri, muhtarlar, STK ve dernek temsilcileri ile köy halkı katıldı.

Soru-cevap şeklinde devam eden program sonunda festivale katılımlarından dolayı Dr. Ender Saraç'a çeşitli hediyeler ile plaket takdim edildi.

Türkiye'nin 81 ilinden festivale katılım sağlayan gençlerinde hazır bulunduğu Hamidiye Köyünde ki köy kahvaltısı etkinliklerinde, köy kadınlarının hazırla dıkları, zeytin ve zeytinyağı tabakla rının yanı sıra cevizli lokum, ev makarnası, mısır ekmeği ve karalahana gibi yöresel yemekler misafirlere ikram edildi.

Köy meydanında devam eden etkinlikler, türküler ve şiirler ile renklenirken, Hamidiye köyü yöresel şeker oğlan oyunu beğeniyle izlendi.

Belediye Başkanı Refik Yılmaz'ın da eşlik ettiği şekeroğ lan oyunu, izleyenlere keyifli dakikalara yaşattı.

Üniversiteli genç ler de yöresel kıyafetler giyerek zeytin ağaçların dan zeytin topladı.

Ziyaretten duydukları memnuniyeti dile getiren genç temsilcileri, birlikte toplu fotoğraf çektirerek anı ölümsüzleştirdi.

Facebook sayfamız : Gemlik Körfez - Güler Ajans

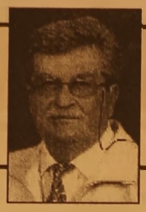

Serbest Kürsü

Ürer KONAK (E) Tarih Öğretmeni

İŞGAL VE KURTULUŞ

Mondros Ateşkes Antlaşması'ndan sonra Anadolu toprakları işgal edilmeye başlamıştı. İngilizler, Anadolu'da Yunanlıların işgalini sadece ekonomik ve siyasi alanda değil, askeri alanda da destekliyorlardı. İngilizler Mudanya ve Gemlik'i işgal ettirmelerinin bir amacı da Boğazlar ve İstanbul'u kendisinin, yakın çevresine de sürekli denetim altında tutabileceği Yunanlıları yerleşti rerek bölgedeki varlıklarını daha kalıcı yapabileceklerdi...

Yunanlılar ise, İngiltere'nin bölgedeki hizmetlisi olarak kullanıldığının pek te farkında değildi... Bu görevi seve seve üstlendi (1)

Önce 6 Nisan 1920 günü bir İngiliz torpidosu Mudanya'ya geldi... İki subay ve bir tercüman aracılığıyla şehrin nüfusunu, nakliye araçlarının toplamı ve Bursa ile ilişkilerini araştırdıktan sonra ayrıldılar.

O gün Mudanya'ya gelen İngiliz torpido su sabahleyin Gemlik'imize de uğramış, burada da durum tespiti yapmıştı. Amaç, işgal öncesi hazırlık niteliği taşıyordu.

2 Haziran'da İngilizlerin 2 gambotu Mudanya'yı topa tutmuştu. Yaklaşık iki ay süreyle iki ilçemiz, İngiliz tehdidi altında kalmıştı. 25 Haziran'da ilçemizde bulunan İngiliz Amirali Bursa Valisi Hacim Bey'i bir notayla tehdit ederek "Bursa'yı bombardıman edeceğini, uçaklarla saldıra cağını" bildirmişti.

5 Temmuz'da iki İngiliz savaş gemisi ile iki torpido ve askerlerle dolu iki gemi, saat 16.00 dolaylarında Armutlu'ya geldiler. Ertesi gün (6 Temmuz) sabahı İngiliz kuvvetleri Gemlik'i topa tuttu, karaya 400 kişi olduğu tahmin edilen bir kuvvet çıkardı. Donanmanın top ateşi büyük yıkımla ra neden oldu ilçemde...

O zaman Gemlik Belediye binası olarak kullanılan Nuri Paşa Hanı büyük hasar gördü. Yoğun ateş karşısında Türkler, savunma mevzilerini bıraktılar. Kasabamızdaki Kuva-i Milliyeciler ile İngilizler arasındaki çatışmalar 3 saat sürdü. Bu işgal sırasında ilçemizdeki Türk evleri Ermeniler tarafından yağmalandı. Aynı gün içinde İngilizler Mudanya'yı da işgal ettiler.

6 Temmuz 1920 de İngilizlerin desteğiyle Yunan kuvvetleri ilçemizi o günün akşamına kadar işgal ettiler. Kara günler başlamıştı güzel ilçemde... İlçe merkezinde ve köylerimizde kıyımlar, öldürmeler, yakmalar, yıkmalar yapıldı. Bunlardan söz etmek istemiyorum... Ancak "Türkiye'de Yunan Vahşeti" adlı kitaptan aldığım birkaç olayı anlatmakla yetineceğim.

"12 Mayıs 1921 de oluşturulan İtilaf Devletleri Ortak komisyonuna verilen raporda şunlar anlatılmaktadır. Gemlik'e 12 Mayıs 1921 tarihinde komisyon geldi. komisyonda İngiliz General Franks, Fransız Albay Vicg, İtalyan Albay Rollet to, General Franks'ın yaveri Yüzbaşı Stone, Kızılhaç temsilcisi Gehri, İtalyan tercüman Ameglio'dan oluşmuştu. Köylüler her taraftan koşarak yanımıza geldiler. Bunların bir çoğu yuvalarını, yurtlarını terkederek İç bölgelerden Gemlik'e sığınmış Müslümanlardı. Sorular soruldu, anlatılanları büyük bir ilgiyle dinlediler. Gemlik'e döndükleri akşam büyük bir ateş kümesi gördüler. Çeltikçi Köyü (Orhangazi) alevler içindeydi. İşgalci Yunan askerlerinin bazı evlerin eşyalarını toplamakta olduğunu gördüler. Gedelek Köyü yakınlarındaki yol boyunca birçok insan çene ve kafa tası kemiklerini gördüler"

14 Mayıs 1921.... Sabahı saat 06.30'u... Narlı, Kapaklı, Karaca Ali köyleri alevler içinde... Komisyon hemen köylere gitti. Karaca Ali'de bilinci yitirmiş, yaralı iki müslüman gemiye çıkarıldı. Anlattıkları korkunçtu. Yunan askerleri ve çeteciler o gün köylerini basmış, köy halkını toplayıp yüklü bir haraç ödeyenleri serbest bırakıp, geri kalanlardan yirmi kadarını köyün dışındaki mezarlıkta öldürmüşler.

12 Mayıs 1921... Küçükkumla köyünün çevresi kuşatılacak, mitral yöz ateşiyle taranmış, çok sayıda kadın ve erkeği öldürmüşlerdir.

Dağlara sığınmış 60 kişi, yakalanarak, öldürülmüşlerdir. Öldürülen insanların isimleri de bu eserde olmasına rağmen vermiyorum. Umurbey, Narlı, Orhangazi'nin köylerinde yüzlerce insanımızı Rum, Ermeni çeteleri ve Yunan güçleri katlettiler, yaktılar yağmaladılar... Türk halkının ellerinde bulunan silahları topladılar. Direnişler olmadı mı? Celal Bey (Bayar), Albayrak Kuva-i Millliye grupları karşı koysalar da fazla direnemediler. İdris Kaptan gibi kahramanlar ayaklandılar... Kıyıma karşı ayaklansalar da Yunan güçlerine daha çok direnemeyip Samanlı Dağlarına çekildiler. Ara sıra baskınlar yaptılar.

1922 ye kadar süregelen acılı günler Eylül'ün 11'ine kadar devam etti. Yunanlılar, Afyon'daki Büyük Taarruzdan sonra bozulmuş, kaçmaya başlamışlardı.... İzmit'te bulunan kolordumuzdan görevlendirilen bir tabur askerimiz Samanlı Dağları ve Umurbey sırtlarını aşarak Yüzbaşı Cemal Bey'in komutasından şehrimize girdiler. Yunan artçıları ile çarpışırlarken şehitlerimiz oldu.

Bu gün Emetullah Camii'nin avlusunda yatanlar o günün şehitleri olan kahramanlarımızdır (3)

96 yıl öncesinden bazı hatırlatmalar yapmaya çalıştım.

O günler unutulmamalıdır. Hangi acılar çekilmiştir, evlatlarımız, torunlarımız bilmelidir... Geçmişini bilmeyenler geleceğini hazırlayamazlar...

Kaynaklar:
1- Bursa'nın işga ve Kurtuluş Süreci, Saime Yüceer, Syf 68
2- Türkiye'de Yunan Vahşeti, Yeniden Anadolu ve Rumeli Müdafai Hukuk Yayınları 13,48,69
3- Tarih içinde Gemlik, Zebercet Coşkun Syf 156-172

Bursa trafiğine düzenleme

Bursa'da kurtuluş şenlikleri dolayısıyla trafik akışı yeniden düzenlendi.

11 Eylül Salı günü Bursa'nın düşman işgalinden kurtuluş yıl dönümü kutlamaları çerçevesinde Saltanat Kapı önünden başlayarak yürüyüş yapılacak. Emniyetten yapılan açıklamada, "Devlet Hastanesi önünden - Temiz Caddesi - Çakırhamam Kavşağı - Altıparmak Caddesi'nden Cemal Nadir Caddesine (Zafer Plaza lambalara) çıkış istikametleri, Atatürk Caddesi'ne bağlantı yolları - Setbaşı istikametinden İnönü Caddesi'ne geliş güzergâhları yürüyüş öncesi ve yürüyüş esnasında kapatılacak. Atatürk Anıtı önünde saat 10.00'da yapılacak

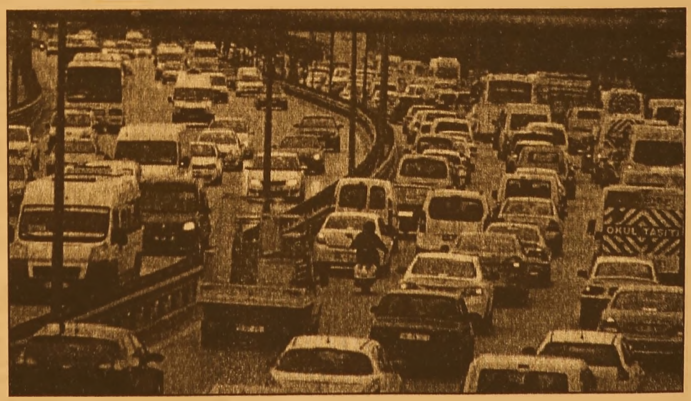

olan çelenk sunma töreninde ise Atatürk Caddesi'ne bağlantı yolları törenler başlamadan önce ve tören esnasında yaya ve araç trafiğine kapatılacak. Batı tarafından merkez istikametine geçmek isteyen vatandaşların Dikkaldırım-Zübeydehanım Doğumevi Kavşağı-Oğullu Caddesi - İzmir yolu - Gençosman Kavşağı - Ankara Yolu-Gökdere istikametlerini kullanmaları gerekmektedir" denildi.

Facebook sayfamız : Gemlik Körfez - Güler Ajans

Sağlık Bakanlığı 5 bin işçi, Emniyet 3 bin komiser yardımcısı alacak

Sağlık Bakanlığı 5 bin işçi ararken, Emniyet Genel Müdürlüğü 3 bin komiser yardımcısı için ilana çıktı. Diyanet İşleri ise sene sonunda 9 bin 500 din görevlisi alacak. Ayrıca Çalışma ve Sosyal Hizmetler Bakanlığı da cuma günü yaptığı açıklamada toplum yararına çalışma programı kapsamında 80 bin kişinin işe alınacağını açıkladı. Açıklamaya göre, söz konusu kişiler okulların temizlik bakım ve onarım işlerini yapacak. Sene sonuna kadar kamuya 18 bine yakın personel alınacak. İlk alımı Sağlık Bakanlığı yapacak. Sağlık Bakanlığı, toplam 5 bin 298 sürekli işçi alacağını duyurdu. Başvurular 13 Eylül'e kadar. Emniyet Genel Müdürlüğü ise 3 bin komiser yardımcısı alımı yapacak. Son başvuru tarihi 19 Eylül. Diyanet İşleri ise yıl sonuna kadar 9 bin 500 din görevlisi alacak. Ayrıca Rekabet Kurumu ve Merkez Bankası da Eylül sonuna kadar alım yapacak kamu kurumları arasında.

Cumhurbaşkanı Duyurdu! 100 Bin Kişiye İş İmkanı

ENGELLİ, ESKİ HÜKÜMLÜ

Sağlık Bakanlığı, İŞKUR aracılığı ile 3 bin 591'i sürekli işçi, 431'i engelli işçi ve bin 276'sı eski hükümlü olmak üzere toplam 5 bin 298 sürekli işçi alacak. İlköğretim düzeyinde işçi statüsü ile çalışacak olanlar noter huzurunda çekilecek kura usulü ile alınacak. Türkiye genelindeki illerde çalışacak 5 bin 298 sürekli işçinin alınacağı kadrolar ise; ısıtma ve sıhhi tesisat, inşaat boyacısı, kaynakçı, marangoz ve temizlik görevlisi. Bu kadrolarda sürekli işçi kadrolarına başvuracakların en az ilköğretim mezunu olması, belirli kadrolar için başvuracakların da ilgili bölümlerden mezun olması gerekiyor. Engelli adayların ise yetkili sağlık kuruluşlarından alınan engelliler için sağlık kurulu raporuyla engelli olduklarını belgelendirmeleri gerekiyor. Adaylar, İŞKUR üzerinde 4-13 Eylül tarihleri arasında başvuruda bulunacaklar. Kura çekimi ise 25 Ekim tarihinde yapılacak.

KOMİSER YARDIMCISI

Emniyet Genel Müdürlüğü ise, 3 bin komiser yardımcısı alacak. Polis Akademisi Başkanlığına bağlı Polis Amirleri Eğitimi Merkezi (PAEM) Müdürlüğüne 2018-2019 eğitim yılı için emniyet mensubu olmayan lisans mezunları arasında 300'ü kadın, 2 bin 700'ü erkek olmak üzere toplam 3 bin komiser yardımcısı alımı yapacak. Başvurular 6-19 Eylül tarihleri arasında olacak. Adaylarda aranan şartlar ise 30 yaşından gün almamış olmak, silah taşımaya veya silahlı görev yapmaya hukuki engeli bulunmamak. Diyanet İşleri ise yıl sonuna kadar 9 bin 500 din görevlisi alımı yapacak. Aralık ayında yapılacak sınavla 6 bini imam, 3 bini Kuran kursu öğretmeni ve 500'ü de müezzin olmak üzere Diyanet İşlerine toplam 9 bin 500 personel alınacak. Diyanet İşleri Başkanlığı, son başvuru tarihi 11 Eylül olmak üzere 35 ilçe müftüsü alımı yapacağını duyurdu. Adayların; en az dört yıllık dinî yükseköğrenim mezunu olması, ihtisas kursu belgesine sahip olması veya ilahiyat alanında doktora yapmış olması ve kamu kurum ve kuruluşlarında 5 yıl görev yapmış olması gerekiyor.

UZMAN YARDIMCILARI ARANIYOR

Bunları dışında; Rekabet Kurumu 20 rekabet uzman yardımcısı alımı yapacağını duyurdu. 14 kişilik rekabet uzman yardımcılığı kadrosu için iktisat, siyasal bilgiler, işletme, iktisadi ve idari bilimler fakültelerinden veya işletme mühendisliği ya da endüstri mühendisliği bölümlerinden, 4 kişilik rekabet uzman yardımcılığı hukuk kadrosu için hukuk fakültelerinden, 2 kişilik rekabet uzman yardımcılığı bilişim kadrosu için bilgisayar mühendisliği, istatistik ve bilgisayar, matematik ve bilgisayar, endüstri mühendisliği bölümlerinden mezun olunması gerekiyor. Merkez Bankası ise 100 uzman yardımcısı alımı yapacak. Tam zamanlı ve kadrolu çalışacak olan uzman yardımcıları adayları için başvurular 10 Eylül tarihine kadar yapılabilecek.

Çalışma Bakanlığı 80 bin kişiyi istihdam edecek Çalışma ve Sosyal Hizmetler Bakanlığı da toplum yararına çalışma programı kapsamında 80 bin kişinin işe alınacağını açıkladı. Açıklamaya göre, söz konusu kişiler okulların temizlik bakım ve onarım işlerini yapacak. Konu ile ilgili bakanlıktan yapılan yazılı açıklamada şöyle denildi: "Üç bakanlık arasında imzalanacak "Güvenli Okul, Güvenli Gelecek" işbirliği protokolüyle, Milli Eğitim Bakanlığına bağlı okullara Aile, Çalışma ve Sosyal Hizmetler Bakanlığı İŞKUR kanalıyla, okulların temizliği, bakım ve onarımı için Toplum Yararına Program (TYP) kapsamında 60 bin kişilik ödeneği il müdürlüklerine aktaracak. Ayrıca, okullarımızda yine TYP üzerinden görevlendirilecek yaklaşık 20.000 'güvenli eğitim koordinasyon görevlisi', okul yönetimleri ve okul aile birlikleri aracılığıyla gelişmeleri an be an takip ederek olası sorunlar karşısında gereken tedbirlerin hızlı bir şekilde alınmasını sağlayacaklar. Böylece toplamda 80 bin kişi TYP'den faydalanacak. TYP'ye ilişkin başvurular İŞKUR üzerinden alınırken, program okulların açılmasıyla birlikte başlayacak" denildi. İŞKUR üzerinden alınacak başvuruların ardından program, ders zilinin çalmasıyla birlikte başlayacak. Eğitim öğretim yılı süresince de devam edecek. TYP kapsamında okullarda görev alacak her bir katılımcı için aylık asgari ücret üzerinden ödemeler gerçek lestirilecek."

KAYIP

GEMLİK VERGİ DAİRESİ'NİN 24490456666 HESAP NUMARASINDA KAYITLI VERGİ MÜKELLEFİYİM. TOPTAN ZEYTİN TİCARETİ İŞİMDEN ÖTÜRÜ İŞYERİMDE KULLANDIĞIM BİR CİLT SERİ A 170951 - 171000 SAYILARINDAN OLUŞAN FATURA İLE SERİ A 346901 - 346950 VE 346951 İLE 347000 SERİ NUMARALARINDAN OLUŞAN 2 CİLT SEVK İRSALİYESİ İLE SERİ A 64101 İLE 64150 VE 64151 -6420 SAYILARINDAN OLUŞAN 2 CİLT MÜSTAHSİL MAKBUZUNU KAYBETTİM. HÜKÜMSÜZDÜR. FAİK ÇAKICI

KAŞEDE BEKLEMEK YOK

KALİTELİ KAŞELER UYGUN FIYATLARLA

1 SAATTE TESLİM EDİLİR

GÜLER AJANS

MATBAACILIK - YAYINCILIK - REKLAMCILIK

İstiklal Caddesi Bora Sokak No : 5/A
Tel : (0.224) 513 96 83 GEMLİK

Gemlik Körfez

ABONE OLDUNUZ MU?

ABONE OLUN OKUYUN OKUTUN

Facebook sayfamız : Gemlik Körfez - Güler Ajans

Etiketlere yerli logo için çağrı

Tüketici dernekleri tarafından, vatan daşların raflardaki yerli ve yabancı ürünleri ayırabil meleri için etiketler de ayırt edici renk ya da logoların yer alması önerildi. Bu sayede bilinçli tüketicilerin yerli ürünlere sahip çıkma oranının artacağı vurgulanı yor.

Tüketicilerin raflardaki yerli ve yabancı ürünleri ayırabilmeleri için etiketlerde ayırt edici renk ya da logoların yer alması önerisinde bulunan Bursa Tüketiciler Derneği Başkanı Sıtkı Yılmaz, etiketlerin daha da farkındalık yaratacak şekilde tüketicinin dik katine sunulması gerektiğini belirtti. Tüketici kanunlarında etiketlerle ilgili düzenlemelerin yapıldığını belirterek, bulunması gerekli bilgilere etiketlerde yer verildiğini söyleyen Yılmaz, "Türkiye Cumhuriyeti vatandaşı herkesin, bilinçli tüketicinin yerli ürünlere sahip çıkması gerekir. Bu anlamda tüketiciyi bir araştırmaya, okumaya zorlamadan doğrudan baktığında yerli ürünü hemen fark ettirecek etiket

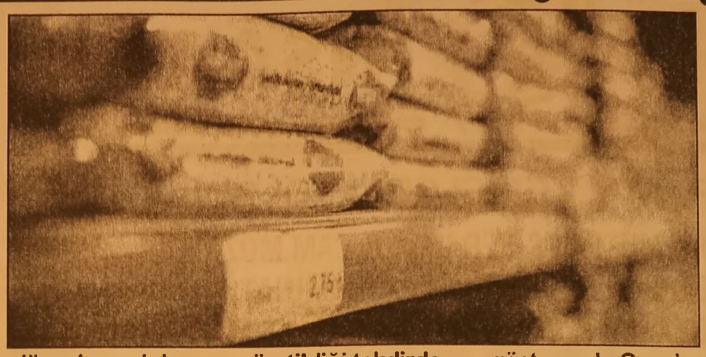

düzenlemesinin faydalı olduğunu düşünüyoruz" diye konuştu.

YERLİ ÜRETİME SAHİP ÇIKILMALI

Başkan Yılmaz, yerli üretime daha çok ağırlık verilmesi ve sahip çıkılması gerektiğini vurgulayarak, şöyle devam etti: "Bu ürünler üretildiği takdirde bizim de ürünlerimize sahip çıkmamız gerekir. Bazen dış ülkelerle de çok farklı düzeyde ilişkilerimiz oluyor. Zaman zaman boykot çağrılarında bulunuluyor. Bilinçli bir tüketici olarak, bu tür durumlarda tüketici de tavrını gösterecek. O mallara karşı çok araş tırmadan, soruştur madan baktığında, yerli ve dışarıdan ithal mallar konu sunda etiketlerde ayırt edici renklerin, logoların bulun masında son derece yarar var."

Etiket bilgisi önemli

Tüketici Başvuru Merkezi Onursal Başkanı Aydın Ağaoğlu, etiket bilgilerinin tüketici açısından önemine dikkati çekti. Ağaoğlu, tüketicilerin satın aldığı ürünün üretildiği yeri bilme hakkının bulunduğunu dile getirerek, şunları kaydetti:

"Önemli olan bir hususa da işaret etmek istiyorum ki yabancı sermayeye ait, hatta yabancı isimle satılan ürünler şayet yurt içinde üretilmişse o ürünlerde kendi insanımızın alın teri olduğunu gözeterek satın alma tercihimizi belirlemeliyiz."

İkinci çeyrek büyüme rakamları açıklandı

Türkiye ekonomi sinin yılın ikinci çeyreğindeki büyüme rakamları açıklandı. Buna göre ekonomi yüzde yüzde 5.2 büyüdü. 2017 yılının tamamındaki büyüme rakamı ise 7,4 olarak açıklandı. Geçen yılın aynı döneminde yüzde 5,4 olarak açıklanan büyüme rakamı, 2018'in ilk çeyreğin de ise yüzde 7,4 olmuştu.

Türkiye İstatistik Kurumu (TÜİK), yılın ikinci çeyre ğine ilişkin büyüme verilerini açıkladı. Yıllık bilançolara ve gelir tablolarına dayalı olarak üretim yöntemine göre hesaplanan bağım sız yıllık gayrisafi yurt içi hasıla (GSYH), zincirlen miş hacim endeksiyle 2017 yılında bir önceki yıla göre yüzde 7,4 arttı.

Üretim yöntemine göre cari fiyatlarla GSYH, 2017 yılında bir önceki yıla göre yüzde 19,1 artarak 3 trilyon 106 milyar 537 milyon TL oldu. Gayrisafi yurt içi hasılada en yüksek payı 2017 yılında yüzde 17,6 ile imalat sanayi aldı. İmalatı, yüzde 11,9 ile toptan ve perakende ticaret; motorlu kara taşıtlarının ve motosikletlerin onarımı ve yüzde 8,6 ile inşaat sektörü izledi. Yıllık gayrisafi yurt içi hasılada en düşük pay hanehalklarının işverenler olarak faaliyetleri için gerçekleşti. Hane halkı ve hane halkına hizmet eden kar amacı olmayan kuruluşların nihai tüketim harcamaları 2017 yılında yüzde 6,1 arttı. Hanehalkı ve hanehalkına hizmet eden kar amacı olmayan kuruluşların nihai tüketim harcamaları 2017 yılında bir önceki yıl zincirlenmiş hacim endeksine göre yüzde 6,1 arttı. Hanehalkı ve hanehalkına hizmet eden kar amacı olmayan kuruluşların tüketim harcama larının GSYH içindeki payı yüzde 59,0 oldu. Hanehalkı harcamalarında en yüksek payı alan harcama grupları sırasıyla, yüzde 20,9 ile gıda ve alkolsüz içecekler, yüzde 16,6 ile ulaştırma ve yüzde 15,0 ile konut, su, elektrik, gaz ve diğer yakıtlar oldu. Devletin nihai tüketim harcama larının GSYH içindeki payı 2017 yılında yüzde 14,5 olurken, sabit sermaye oluşumunun payı yüzde 30,0 olarak gerçekleşti. Bir önceki yıl zincirlen miş hacim endeksine göre, devletin nihai tüketim harcamaları yüzde 5,0, gayri safi sabit sermaye oluşumu ise yüzde 7,8 artış gösterdi.

GEMLİK REHBERİ

GEREKLİ TELEFONLAR

İtfaiye	110
Polis İmdat	155
Jandarma İmdat	156
Jandarma K.	513 10 55
Polis Karakolu	513 18 79
Gar. Kom.	513 12 06

KAYMAKAMLIK

Kaymakamlık	513 10 51
C.Savcılığı	513 10 53
C.Savcı Yrd.	513 29 54
Emniyet Müd.	513 10 28

ULAŞIM

Pamukbank DENİZ UÇAĞI	512 00 28 / 513 88 13
Pegasus Akmia Seyahat METRO	514 43 42 / 513 12 12
Aydın Turizm	513 20 77
Süzer Turizm	512 10 72
Kanberoğlu-Esadaş	514 46 48
Anıtur	514 47 71
Kamil Koç	512 01 83

HASTANELER

Devlet Hastanesi	517 34 00
Sahil Dev. Hast.	513 23 29
Mer.Sağ.Ocağı	513 10 68
Tomokay Tomografi	513 65 29
Acıbadem	280 44 44

TAKSİLER

Körfez Taksi	513 18 21
Çınar Taksi	513 24 67
Güven Taksi	513 32 40
Gemlik Taksi	513 23 24
Manastır Taksi	517 33 94

RESMİ DAİRELER

Telefon Arıza	121
UEDAŞ ARIZA	186
UEDAŞ İşletme	513 45 03
Statyum	514 00 95
Orm.Böl.Şef.	513 12 86
Milli Eğt. Md.	513 11 74
Halk Kütüphane	513 13 53
Askerlik Şb.	513 10 57
Karayolları	513 13 08
Liman Baş.	513 11 33
Mal Müd.	513 10 95
Nüfus Md.	513 37 42
Özel İd. Md.	513 15 07
Tapu Sicl. Müd.	513 14 14
Müftülük	513 13 64
Gümrük Md.	524 85 86
Ver. Dairesi Md.	513 10 92
İlçe Tarım Müd.	513 10 45
İlçe Seç. Md.	513 77 73
Halk Eğitim Müd.	513 18 46
İŞ-KUR	513 71 68

BELEDİYE

Santral	513 45 21 -23
Başkanlık	513 45 20
BUSKİ	514 57 96
İtfaiye	513 23 25
Muhasebe Md.	513 45 21-182
Yazı İşl. Md.	513 45 21-111
Su Arıza	Yalnız 185

DENİZ OTOBÜSÜ

Bursa	256 77 84
Mudanya	544 30 80
Yenikapı	(212) 516 12 12
Yalova	(226) 811 13 23
İDO İmam Aslan Dinlenme Tes.	513 23 94

VAPUR - FERİBOT

Yalova	(226) 814 10 20
Topçular	(226) 383 43 19
Eskihisar	(262) 655 60 31

OTOBÜS

Şehirlerarası Otobüs Terminali	261 54 00 (18 Hat)

DAĞITICILAR

GEMDAŞ	513 29 29
Aygaz	513 12 95
Habaş	513 16 37
Mogaz	513 75 58
Ergaz	513 88 43
Milangaz	513 22 59
Habaşgaz	513 45 46
Yeni Likitgaz	513 65 00
BP Gaz	514 59 81
Bütünler Likitgaz	513 80 00
Akçagaz	514 88 70
Totalgaz	514 17 00
Akcan Petrol	513 10 79
MAR-PET	513 30 33
Tuncay Otogaz	513 16 45
Beyza Petrol	513 01 03

Gemlik Körfez

GEMLİK'İN İLK GÜNLÜK SİYASİ GAZETESİ

YEREL SÜRELİ YAYIN
YIL : 43 SAYI : 6174
FİYATI : 50 Kr. (KDV Dahil)
Sahibi : Serap GÜLER
Sorumlu Yazı İşleri Müdürü : Kadri GÜLER
İstiklal Cad. Bora Sok. No:5/A
Tel : 513 96 83 GEMLİK
korfezofset@hotmail.com
Yönetim ve Basım Yeri :
GÜLER AJANS
Matbaacılık-Yayıncılık-Reklamcılık Tesisi
İstiklal Cad. Bora Sok. No:5/A GEMLİK
(Dini bayram Günleri ve Pazar günleri yayınlanmaz)

GEMLİK SİNEMA GÜRLÜĞÜ

VENÜS SİNEMASI
İNANILMAZ AİLE 2
11.30-14.00-16.15-
18.30-20.45
FACİA ÜÇLÜ
11.30-14.00-16.15-
18.30-20.45
SİCCİN 5
11.30-14.00-16.15-
18.30-20.45
513 33 21

YİĞİT İNŞAAT

1987

YAPI MALZEMELERİ LTD. ŞTİ.

BANYO & MUTFAK & SERAMİK & CAM MOZAİK
VİTRİFİYE & BANYO DOLAPLARI & LAMİNAT PARKE
KOMBİ & RADYATÖR & BOYA VE KABA İNŞAAT MALZEMESİ
ISI VE SU YALITIM ÜRÜNLERİ & SIHHİ TESİSAT ÜRÜNLERİ

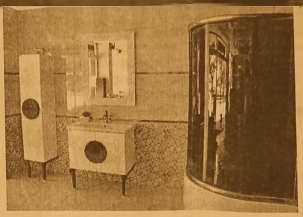

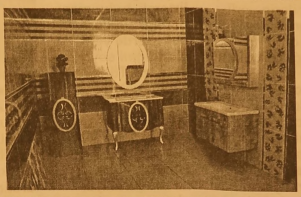

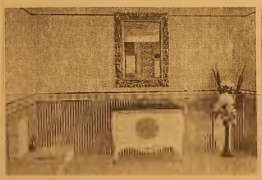

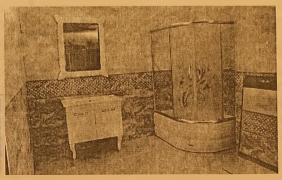

Adliye Binası Altı Yeni Pazar Cad. No: 98
Tel : 0 224 514 31 64 Fax : 0 224 513 90 41 GEMLİK
www.yigitinsaatgemlik.com

GEMLİK ÖZEL HATEM FEN ve ANADOLU LİSESİ
SAĞLIK MESLEK LİSESİ
9. SINIF KAYITLARINA ÖZEL YÜZDELİK DİLİM BURSU

%0-1.25=%100 EĞİTİM BURSU 4.000 TL

%1.26-3.25=%75 EĞİTİM BURSU 6.500 TL

%3.26-5.25=%50 EĞİTİM BURSU 9.000 TL

%5.26-7.25=%25 EĞİTİM BURSU 11.500 TL

%7.26-10.25=%20 EĞİTİM BURSU 11.750 TL

%10.26-15.25=%15 EĞİTİM BURSU 12.250 TL

15.26-20.00=%10 EĞİTİM BURSU 12.750 TL

Fiyatlarımıza
Eğitim, yemek, yayınlar
kıyafetler dahildir.

%20 ve üzeri
eğitim bursu
için okulumuza
başvurunuz.

ÖZEL HATEM OKULLARI
GEMLİK FEN VE ANADOLU LİSESİ

0224 514 49 49 - 0535 545 28 87
www.hatemokullari.k12.tr

GÜNLÜK 300 TON
YAĞLIK ZEYTİN İŞLEME KAPASİTESİ

1964
KAVLAK
DOĞANIN HAZİNESİ

YENİ NESİL KONTİNÜ SİSTEM MAKİNELERDE
YÜKSEK VERİMLİ SIKIM!

MARMARA BÖLGESİ'NİN EN BÜYÜK
www.kavlak.com.tr
ZEYTİNYAĞI FABRİKASI

MRK : Umurbey Mh. Yalova Yolu Cd. N:42 Gemlik - BURSA FABRİKA : Umurbey Mh. Yalova Yolu Cd. No:44 Gemlik - BURSA
Şube 1: GEMLİK İSTİKLAL CAD. Şube 2 : OKSİJEN 68 - İSTANBUL YÖNÜ Şube 3 : OKSİJEN 68 -İZMİR YÖNÜ
0224 514 02 02

Gemlik Körfez

Kuruluş:1973

GEMLİK'İN İLK GÜNLÜK SİYASİ GAZETESİ

12 Eylül 2018 Çarşamba www.gemlikkorfezgazetesi.com 50 Kr.

GEMLİK
B.Y.K
Zeytin Zeytinyağı
B.Y.K. ZEYTİNCİLİK
Gıda San. ve Tic. Ltd. Şti.
Hamidiye Mahallesi Orhangazi Caddesi
Yeni Zeytin Hali No: 24 Gemlik /BURSA
Tel : 0.224 513 06 77 Fax : 513 30 30

Gemlik'in düşman işgalinden kurtuluşunun 96. yıldönümü için meydanda geçit töreni yapılmadı.

Kurtuluş günü kutlaması sönük geçti

Güne Bakış

Kadri GÜLER
kadri_guler@hotmail.com

Kurtuluş törenleri ve İyi Parti

Dün, Gemlik'in düşman işgalinden kurtuluşunun 96. yıldönümü törenleri vardı.

Ne yazık ki bu yıl yine İskele Meydanı'nda geçit töreni düzenlenmedi.

Atatürk Anıtına çelenk konduktan ve saygı duruşundan sonra Şehit Yüzbaşı Cemal'in kabri ziyaret edilerek dua edildi.

Gece ise folklör gösterileri yapıldı.

Kurtuluşumuz simgesi Silahlı Kuvvetlerimizdir. Devamı sayfa 4'de

Gemlik'in düşman işgalinden kurtuluşu'nun 96. yıldönümü kutlandı. İlçemiz de tören saat 11.oo'da Atatürk Anıtına çelenk sunulması, saygı duruşunda bulunuldu ve İstiklal Marşımız okundu. Yüzbaşı Cemal ve silah arkadaşlarının Lise Caddesi Emetullah Hatun Camii yanında bulunan kabirleri ziyaret edildi. Kurtuluşun simgesi olan askeri birliklerin bu yıl geçit töreni yapmaması ilçemizde yadırgandı. Syf 2'de

Kemal Kılıçdaroğlu Cumartesi günü Gemlik'e geliyor

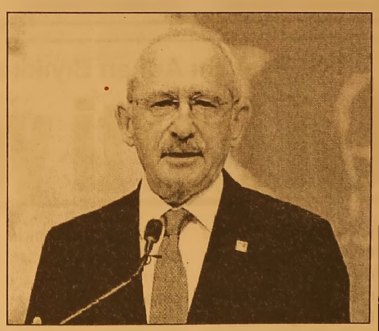

CHP Genel Başkanı Kemal Kılıçdaroğlu, Bursa programı kapsamında İznik, Orhangazi ve Gemlik ziyaretleri gerçekleştirecek. Kılıçdaroğlu, Cumartesi günü ilçemize gelecek. Haberi sayfa 4'de

GEMLİK'TE SİGORTACILIĞIN GÜVENİLİR ADRESİ
SAĞLIK SİGORTACILIK
+90 532 414 36 28
+90 224 512 22 39
+90 224 512 22 38
+90 850 304 22 39
TRAFİK SİGORTASI
KASKO
EV VE İŞYERİ YANGIN ve DEPREM SİGORTASI
Merkez : Dr. Ziya Kaya Mah. İstiklal Cd. No: 82/A GEMLİK
Şube : Dr. Ziya Kaya Mah. Sağlık Sok. No: 10/B GEMLİK
erdogansaglik@hotmail.com

İDRAR TAHLİLİ
KAN TAHLİLİ
RÖNTGEN
ULTRASON
UCUZ MAMA
KISIRLAŞTIRMA
OPERASYONLAR
HANVET CLINIC
www.hanvetclinic.com
hanvetclinicgemlik
hanvetveterinerclinic
Asım Kocabıyık Merkez Camii Karşısı
Tel : 0 224 513 51 52 GEMLİK

Gemlik'in düşman işgalinden kurtuluşunun 96. yıldönümü için meydanda geçit töreni yapılmadı.

Kurtuluş günü kutlaması sönük geçti

Gemlik'in Düşman İşgalinden Kurtuluşu'nun 96. yıldönümü kutlandı. İlçemizde tören saat 11.oo'da Atatürk Anıtına çelenk sunulması, saygı duruşu ve İstiklal Marşımızın okunmasıyla başladı.
Törene AKP Bursa Milletvekili Zafer Işık, Kaymakam Gürbüz Karakuş, Garnizon Komutanı Veteriner Albay Ramazan Ekemen, Belediye Başkanı Refik Yılmaz, Jandarma Komutanı Binbaşı Barış Bozkurt, Emniyet Müdürü Abdulkadir Yüce, AKP İlçe Başkanı Yaşar İslam, CHP İlçe Başkanı Cemil Acar, MHP İlçe Başkanı Mehmet Emin Özcanbaz, daire müdürleri, Ticaret ve Sanayi Odası Başkanı Paşa Ağdemir, Ticaret Borsası Başkanı Özden Çakır, Esnaf ve Sanatkarlar Odası Başkanı İsmail Beki, belediye meclis üyeleri gaziler, muhtarlar, STK ve Dernek üyeleri, siyasi partilerin üyeleri, okulların bayrak ve flamalı öğrencileri ve az sayıda vatandaş katıldı.
Kaymakam, Garnizon Komutanı, Belediye Başkanı'nın Atatürk Anıtına Çelenk koyarak saygı duruşunda bulunmasından sonra tören sona erdi.
Daha sonra ilçemiz kurtuluşu sırasında şehit düşen Yüzbaşı Cemal ve silah arkadaşlarının Lise Caddesi Emetullah Hatun Camii yanında bulunan kabirleri ziyaret edildi. İlçe Müftüsü Dr. Mehmet Reşat Şavlı'nın okuduğu duanın ardından, protokol üyeleri, muharip gaziler derneği üyeleri ve şehit aileleri derneği yönetim kurulu üyeleri şehitliğe karanfil bıraktı. Öğle namazı öncesinde ise Asım Kocabıyık Camiinde şehitler için mevlit okutuldu. Gece ise İskele Meydanı'nda folklör gösterileri düzenlendi.
Havai fişek gösterileri yapıldı.
İlçemizin kurtuluşunun 96.yıldönümü törenlerinde resmi geçit yapılmadı. Kurtuluşun simgesi olan askeri birliklerin bu yıl geçit töreni yapmaması ilçemizde yadırgandı.

İlçe Başkanı Adnan Bıyıklı istifaları doğruladığını, durumun değerlendirileceğini söyledi

İyi Parti yönetiminden 7 istifa

İyi Parti Gemlik İlçe teşkilatında bir süredir devam eden anlaşmazlıklar istifa getirdi.
İyi Parti İlçe Başkanı Adnan Bıyıklı'nın yerel seçimlerde aday olması durumunda parti yönetiminde kimin ilçe başkanlığı koltuğuna oturması konusunda yapılan toplantıda aday olmak isteyenlerin arasında yapılan oylamada, Emekli Öğretmen Kürşat Beşe'nin belirlenmesinden sonra, yönetimde bir grup İlçe Başkanı Adnan Bıyıklı'ya karşı taraf almaya başladığı öğrenildi.
Celal Bayar'ın ölüm yıl[illegible]dönümüne tatilde olan Bıyıklı'nın katılamaması üzerine, partiyi törende Kürşat Beşe temsil etti.
Bu arada, bir grup partilinin Bayar'ın Anıt Mezarına çelenk konulması programda olmasına karşın, çelenk koymak istedi Ancak, görevliler buna izin vermedi. Çelenk ile bir hatıra fotoğrafı çekildi. Buradaki durum bazı basın organlarına haber yaptırılarak "İyi Parti de Bölünme ve istifa haberleri" üzerine İlçe Başkanı Adnan Bıyıklı basın toplantısıyla kendisine ulaşan bir istifa bulunmadığını açıkladı. Haberleri partiyi karıştırma olarak nitelemişti.

Bu haberlerin gazetelerde ve ulusal basında yer alması üzerine, İyi Parti İl Başkanı Bayram Kazancı duruma el koydu. Önceki akşam Gemlik'e gelerek ilçe başkanı ve diğer yönetim kurulu üyeleriyle görüşmek istedi. İlçe Merkezindeki randevuya istifa edeceği açıklanan kişiler ilçe başkanının telefonla aramalarına karşın gelmediler.
İyi Parti whatshap grubundan dün 7 muhalif yönetim kurulu üyesinin görevlerinden istifa ettiğini açıklayan dilekçeleri yayınladılar.
Ayrıca ilçe başkanlığına istifa dilekçelerini sundular.
İyi Parti İlçe Başkanı Adnan Bıyıklı, istifaları doğrularken, dilekçe verenlerin Erdoğan sağlık (Sekereter), Nilüfer Toprak (Başkan Yrd.) Savaş Akkan (Bşk. Yrd.), AliBey Sülün (K.Kumla Temsilcisi), Mehmet Öğüç (Umurbey temsilcisi), Gizem Güre (Gençlik Kolu Başk.), Levent Bulan (Muhasip) olduğu öğrenildi.
İlçe Başkanı Bıyıklı durumun değerlendirileceğini, ayrıca partinin genelinde il ve ilçe yönetimlerinin istifa ederek yeniden bir yapılandırmaya gidildikten sonra il ve ilçelerde kongre dönemlerinin başlatılacağını söyledi.

FETÖ operasyonu! 20 eski polis gözaltına alındı

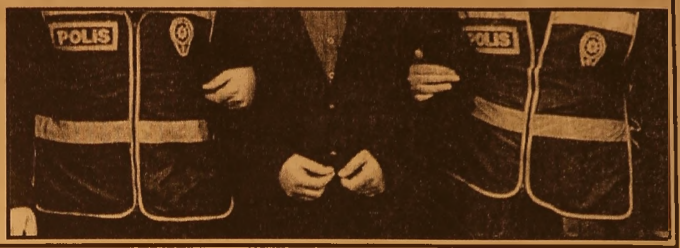

Bursa'da, FETÖ /PDY'ye yönelik operasyonda, 20 eski polis gözaltına alındı. Cumhuriyet Başsavcılığı tarafından örgüte yönelik yürütülen soruşturma kapsamında, daha önce meslekten ihraç edilen 25 polis hakkında yakalama kararı çıkarıldı. Bunun üzerine harekete geçen İl Emniyet Müdürlüğü Terörle Mücadele Şubesi ekipleri şüphelilere ait adreslere eş zamanlı operasyon düzenledi. Operasyonda 20 şüpheli gözaltına alındı, 5 şüphelinin yakalanması için çalışmalar sürüyor.

Bursa'da pompalı dehşet!

Bursa'nın İnegöl ilçesinde kavga ederken yoldan geçen otomobilden kendisini uyaranlara pompalı tüfekle ateş eden İ.B. (33) ile kavga ettiği E.G. (29) gözaltına alındı. İnegöl Devlet Hastanesi arkasındaki sokakta, İ.B. ile E.G. arasında bilinmeyen nedenle tartışma çıktı. Tartışmanın kavgaya dönüşmesiyle İ.B. pompalı tüfeği çıkarırken, E.G. de üzerindeki bıçağı çekti. O sırada sokaktan geçen sürücüsü ve plakası belirlenemeyen otomobilin içindekiler, kavga eden iki gence uyarıda bulundu. İ.B. de bu uyarı karşısında öfkelenerek pompalı tüfeği araca yönelterek ateşledi. Saçmaların isabet ettiği araçtakiler, olay yerinden hızla uzaklaştı. Ateş sırasında olay yerine gelen emniyet ekipleri, kavga eden iki kişiyi gözaltına aldı. Pompalı tüfekle bıçağa da el konuldu. Kavga sırasında başına pompalı tüfeğin kabzası isabet eden E. G. hastanedeki tedavisinin ardından karakola götürüldü. Olayla ilgili soruşturmaya başlandı.

Bursa'daki o soygunun yeni görüntüleri ortaya çıktı!

Bursa'da gelin arabalı ve kalaşnikoflu kuyumcu soygunu girişiminin farklı açılardan güvenlik kamerası görüntüleri ortaya çıktı. Görüntülerde soyguncuyu etkisiz hale getiren emekli polise kimsenin yardım etmemesi de kameralara yansıdı. Edinilen bilgiye göre, geçtiğimiz cumartesi günü Yıldırım Vişne Caddesi üzerindeki kuyumcuya gelin arabası ile gelen ve kalaşnikofla soygun yapmaya çalışan M.Ö., kuyumcuda çalışan emekli polis Ahmet Seçkin (63) tarafından etkisiz hale getirilmişti. Olayın başka açılardan güvenlik kamerası görüntüleri de ortaya çıktı. Görüntülerde silahla kuyumcuya girmeye çalıştığı esnada soyguncunun üzerine atlayan Ahmet Seçkin'in yaklaşık 10 dakika boğuştuğu görülüyor. Çevredeki vatandaşları ise olayın paniği ile kaçtığı görülüyor. Bir süre devam eden boğuşmanın ardından emekli polis Ahmet Seçkin'e çevredeki 2 kişinin yardıma geldiği görülüyor.

Camdan düşen oğlunun peşinden atladı!

Bursa'da 3 yaşındaki oğlu Abdulvahap Karakaya camdan düşünce arkasından atlayan anne Nigar Karakaya'nın (39) ilk ifadesi alındı. Anne Karakaya ifadesinde oğlu düştüğü sırada uyuduğunu ve bebeğinin düştü günü kapıya gelen başka bir çocuktan öğrendiğini söyledi. Olay merkez Yıldırım ilçesine bağlı Emirsultan Mahallesi Gündoğdu sokakta 25 Ağustos tarihinde meydana geldi. 3 yaşındaki Abdulvahap Karakaya evde oyun oynadığı sırada camdan düştü. Bunu komşusunun haber vermesiyle öğrenen anne Nigar Karakaya da oğlunun düşmesine dayanamayarak arkasından atladı. Olayda minik Abdulvahap hayatını kaybederken, anne Nigar Karakaya ise bir arabanın üzerine düşerek ağır yaralandı. Yoğun bakımda tedavisi tamamlanan anne Karakaya sağlık durumu iyiye gidince normal odaya alındı. Anne Karakaya Asayiş Şube Müdürlüğü Cinayet Büro Amirliği ekiplerine verdiği ifadede, oğlunun düştüğünü kapıya gelerek haber veren bir kız çocuğundan öğrendiğini dile getirdi. Karakaya ifadesinde, "Ben olay günü oğlumu alıp anneme bayram ziyaretine gitmiştim. Oğlumla birlikte annemin evinde uyuyordum. Ben uyurken çocuk uyanmış ve evde oynarken aşağıya düşmüş. Ben düştüğünü görmedim. Kapımız çaldı. Kapıyı açınca bir kız çocuğu bizim evin camından bir çocuğun aşağıya düştüğünü söyledi. Ben oğlumun düştüğünü o kız çocuğundan öğrendim. Camdan aşağıya doğru bakınca oğlumu yerde gördüm ve kendimi kaybedip gidip başka bir camdan da ben atladım" dedi Acılı annenin hastanedeki tedavisi devam ediyor.

Bursa'da fabrika yangını!

Bursa'nın İnegöl ilçesinde mobilya fabrikasında yangın çıktı. Ağaç İşleri Bölümü 14. Sokak'ta faaliyet gösteren bir mobilya fabrikasında yangın çıktı. Bölgede bakım yapan UEDAŞ elemanları, fabrikadan dumanlar çıktığını fark ederek, durumu polis ve itfaiyeye bildirdi. İtfaiyenin zamanında müdâhalesi ile yangın büyümeden söndürülürken, yangının kalıplardan çıktığı tespit edildi. Olayla alâkalı tahkikat devam ediyor

Facebook sayfamız : Gemlik Körfez - Güler Ajans

Güne Bakış

Kadri GÜLER
kadri_guler@hotmail.com

Kurtuluş törenleri ve İyi Parti

Çocukluğumuzdan beri gözlemlediğim Kurtuluş günü törenleri artık yok.

AKP bayramların ve önemli günleri için boşaltınca insanlar artık bu törenleri önemsemez oldular.

Hatta Cumhuriyetin kuruluşta kutlanan ulu sal bayramlarımızdan Cumhuriyet Bayramı, 23 Nisan Ulusal Egemenlik ve Çocuk Bayramı, 19 Mayıs Gençlik ve Spor Bayramı, 30 Ağustos Zafer Bayramı törenleri ile Atatürk Anıtına çelenk koyma programları ya kaldırıldı ya sınırlandırıldı.

Bugünlerde ise kutlanan ulusal bayram larımız maalesef halkımız tarafından artık gereksiz sayılarak, belli kentlerde hiç ilgi görmüyor. Katılım olmuyor.

Dün kutladığımız ilçemizin kurtuluş günü törenleri de öyle oldu.

Yalnız, Atatürk Anıtı önünde çelenk koyma töreni ve saygı duruşu İstiklal Marşı söylenmesiyle yetinildi.

Oysa çocukluğumuzda bu törenlere tüm ilçe katılırdı. Sunğipek fabrikasının işçileri, spor kulüpleri, Avcılar derneği, Belediye çalışanları, okullar ve en önemlisi Kurtulu şumuzu gerçekleştiren askeri birliğimiz.

Askeri birliğimizi başta çakı gibi bir askerin taşıdığı şanlı bayrağımız, arkasında trampet takımı, atlı birlikler, Askeri harada yetiştiren köpekler, erlerin yürüyüşü arkada da askeri araçlar ilçe içinden bir ve iki nolu caddeler dolaşırlardı. Böyle olunca evlerin balkon ve pencerelerine çıkan Gemlik halkı askerimizi gönülden alkışlardı.

Dün Anıt önünde yapılan törenden sonra o günleri düşündüm, bir de bu gün yapılanları...

Evet birileri bizi ulusal gülerimizden uzaklaştırıyor.

Yerine yeni gürler yapıyorlar..

15 Temmuz şehitleri için kentin her köşe sine devasa fotoğraflar asanlar, bırakın kurtuluş ve işgal günlerini gösteren fotoğraf sergisi açılmasını, Atatürk'ün bir posterini bile asmadılar.

İYİ PARTİDE NELER OLUYOR?

İyi Parti Gemlik İlçe teşkilatında son günlerde içten bir kaynama var.

Neler oluyor İyi Parti'de.

Gördüğüm kadarıyla, siyasete yeni soyunmuş kişilerden oluşan bu partinin yönetim kadroları bir genel seçim geçirdiler.

Meral Akşener'ın genel başkanlığında katılınan bu seçimlerde yüzde 10'u geçen bir oy alarak parlementoya girdiler. Bursa'da 2 milletvekili çıkardılar.

Bu büyük bir başarı sayılmalı.

Gemlik'te örgütlenme 2014 yerel seçimlerinde MHP den Belediye Başkanı adayı olan ve 20 bin oy alan Adnan Bıyıklı'nın çevresinde kuruldu parti.

Şimdi bir grup partili, Adnan Bıyıklı'dan memnun olmadıklarını söylüyorlar.

Aslında Bıyıklı'nın başkan aday olunca boşaltacağı koltuğun kavgası veriliyor.

Birileri de dışarıdan bu kavgayı körüklüyor.

Biraz erken başlayan bir kavga bu.

Oturup kimin ekmeğine bal sürdüklerini düşünmeyecekler.

Kemal Kılıçdaroğlu Cumartesi günü Gemlik'e geliyor

CHP Genel Başkanı Kemal Kılıçdaroğlu, Bursa programı kapsamında İznik, Orhangazi ve Gemlik ziyaretleri gerçekleştirecek.

CHP Genel Başkanı Kemal Kılıçdaroğlu'nun 15 Eylül 2018 Cumartesi günü ilçemize geleceği belirtildi.

İlçe Başkanlığından program hakkında şu an net bir bilgi verilmeken, önümüzdeki günlerde programın basınla ve Gemlik halkıyla paylaşılacağı belirtildi.

Konu hakkında açıklama yapan CHP Gemlik İlçe Başkanı Cemil Acar, *"Genel Başkanımızı ilçemizde ağırlamaktan çok mutlu olacağız. Yerel seçimlere son sürat hazırlık yaptığımız bu dönemde, Genel Başkanımızın ziyareti bizleri mutlu edecek ve örgütümüze moral vererek sinerji oluşmasını sağlayacak"* dedi.

Daha önce 3 kez daha Gemlik'e geldi

CHP Genel Başkanı Kılıçdaroğlu milletvekilliği döneminde ilk olarak Umurbey Belediyesi'ni ziyaret etmişti. Ardından 2010 referandumu döneminde Gemlik'te büyük bir miting gerçekleştiren Kılıçdaroğlu, Umurbey'de Celal Bayar'ın mezarını ziyaret etmişti.

15 Eylül'de gerçekleşecek ziyaret ise Kılıçdaroğlu'nun Gemlik'e gerçekleştireceği 4. ziyaret olacak.

Kılıçdaroğlu'nun genel seçimlerde CHP'ye hiç oy çıkmayan Fevziye Köyünü ziyaret edip etmeyeceği merak ediliyor.

Kılıçdaroğlu, Bursa'ya bir gelişinde Fevziye Köyünü ziyaret edeceğim demişti.

Kumla'da yaşayan yaşlı kadın 4.kattan düşerek öldü

İlçemize bağlı Küçük Kumla Mahallesi Sahili 10. durakta, önceki gece saatlerinde meydana gelen olayda, kendisinden haber alınmayan 85 yaşındaki Şahide Coşkun adlı kadının oturduğu evin 4. katından düşerek öldüğü belirlendi.

Şahide Coşkun'un yakınları aramalara karşın kendisinden habere alamayınca başına birşey gelmiş olacağını düşünerek polisten yardım istediler.

Şahide Coşkun'un oturduğu apartmana giden polis ekipleri, apartman kapısının kilitli olduğunu görünce, çevrede yaptıkları incelemede, apartmanın arka tarafında yaşlı kadının yerde yatan cesediyle karşılaştılar.

İtfaiyenin eve girip yaşlı kadının kaldığı odayı açmasından sonra buradaki pencereden düşmüş olabileceğini belirtildi.

Olayla ilgili Cumhuriyet Savcısı inceleme başlattı.

Yaşlı kadının cesedin Adli Tıpa gönderilip incelenmesinden sonra durum aydınlanacak.

KAŞEDE BEKLEMEK YOK
KALİTELİ KAŞELER UYGUN FİYATLARLA
1 SAATTE TESLİM EDİLİR
GÜLER AJANS
MATBAACILIK - YAYINCILIK - REKLAMCILIK

İstiklal Caddesi Bora Sokak No : 5/A
Tel : (0.224) 513 96 83 GEMLIK

Facebook sayfamız : Gemlik Körfez - Güler Ajans

HEMŞERİ ŞENLİKLERİNE GÖRKEMLİ START

Gemlik Belediyesi'nin organize ettiği ve bu yıl 8.si yapılan Geleneksel Hemşeri Şenlikleri muhteşem bir açılışa ev sahipliği yaptı.

Gemlik Kent Konseyi'nin de desteklediği Şenlikler 15 Eylül Cuma akşamına kadar sürecek.

15 Temmuz Demokrasi Meydanı ve Atatürk Kordonunda yapılacak olan şenliklere 21 Yöresel dernek iştirak edecek.

Her yıl olduğu gibi bu yılda Atatürk Kordonunda açılan yöresel dernek stantlarında folklor gösterileri açılış gecesine renk katarken, yöresel ürünlerde hem damaklara hem de gözlere hitap eden bir şölene dönüştü.

Belediye Başkanı Refik Yılmaz, Hemşeri Şenlikleri nin temasının bir kez daha birlik, beraberlik ve kardeş lik vurgusu oldu ğuna dikkat çeke rek, *"Bin yıldır kardeş gibi yaşı yoruz. Daha binlerce yıl daha kardeş gibi yaşa yacağız. Bunu bölmeye, hiçbir hainin gücü yetmeyecek. Gemlik'te barışın ve kardeş liğin sembolü sivil toplum örgütleri mizle, yöresel derneklerimizle*

bir kez daha bunu dünyaya haykır mış olduk. Şenliklerimize katılan tüm derneklerimize ve yöneticilerine teşekkür ediyorum. Türkiye'ye örnek olan bu şenliğimiz daha uzun yıllar sürecektir. Gemlik'ten dünyaya yayılan, sevgi, birlik, beraberlik, kardeşlik mesajı ve enerjisi, Türkiye'yi bölmek, parçalamak isteyen hainlere de güzel bir mesaj olacaktır" dedi.

Gemlik Belediyesi 8. Geleneksel Hemşeri Şenlikleri nin açılış gecesi Kastamonululular, Şavşatlılar, Kırıkkaleleriler ve Dersimlilerin gösterileri ve yerel sanatçılarının sahne almasıyla sona erdi.

Şenlikler 15 Eylül akşamına kadar gece 20.00 ile 24.00 saatleri arasında devam edecek.

11 Eylül Salı gecesi, Girit ve Rumeli Türkleri ve İnegöllüler Derneği ve Giresunlular Derne ği etkinliklere renk katacak.

12 Eylül Çarşamba akşamı Trabzonlular, Muş-Hınıslılar ve Batı Karade nizliler Dernekleri 15 Temmuz Demok rasi Meydanını şenlendirecek.

13 Eylül Perşembe akşamı da Samsunlular, DAĞ-DER, Roman ve Yozgatlı lar Dernekleri sahneye çıkacak.

14 Eylül Cuma akşamı ise Giresun Dereli Aksu Köyü Derneği, Kars Ardahan Iğdır İlleri Derneği ile Kara denizliler Dernekleri, Erzurumlular Derneği hemşehrileriyle buluşacak.

Şenliklerin kapa nışı ise 15 Eylül Cuma akşamı gerçekleşecek. Şanlıurfalılar, Palandöken liler ve Giresun Güzyurdu Derneklerinin yöresel halk oyunları gösterileri ile sona erecek. Yöresel stantlar önünde yöresel etkinlikler ile şenliklerin finali yapılacak.

Bursa'da denetimler başladı!

Av sezonunun başlamasıyla birlikte Doğa Koruma ve Milli Parklar 2. Bölge Bursa Şube Müdürlüğü denetimlere başladı.

2018-2019 yılı av sezonunun 18 Ağustos tarihinde başlamasıyla avcıların koruma kontrol faaliyetleri de Bursa Şube Müdürlüğü ekipleri tarafından gerçekleştirili yor. Doğa Koruma ve Milli Parklar 2. Bölge Bursa Şube Müdürlüğünden yapılan açıklamada, "2018 yılı itibariyle yapılan avcı kontrollerinde 2300 kişi kont rol edildi. 115 kişiye 93.229 TL idari para cezası, 25 kişiye 55.143 TL tazminat cezası olmak üzere toplam 148.372 TL. para cezası kesildi" denildi.

Umurbey'de gol düellosu

Umurspor u19 Umurbey Recep Tayyip Erdoğan stadyumunda İznikspor U19'la karşı karşıya geldi. Adeta gol düellosunu andıran maçta Umurspor, İznikspor'u 5 – 4 yendi. U19. 1. Grup 4. hafta maçında Umurspor kendi evinde İznikspor'u ağırladı. İlk yarısı karşılıklı gollerle ve ataklarla sürdürülen maçta, ilk yarıda iki ekipte karşılıklı goller bularak 2 – 2 beraberlikle bitti. İkinci yarı ise adeta bir gol düellosuna tanık oldu. Son 10 dk'ya 4 – 3 yenik giren Umurspor, seyircisinin desteği ve takım oyununu sahaya yansıtma sıyla bulduğu 2 golle maçı 5 – 4 kazanmasını bildi. Umurspor'un gollerini; Berkay, Tolunay, Dinçay (2) ve Sezer kaydetti.

Uludağ Üniversitesi, savunma sanayiine imzasını atacak

Bursa Uludağ Üniversitesi (BUÜ) Rektörü Prof. Dr. Yusuf Ulcay, Türkiye'nin millî ve yerli projelerinde yer almak istediklerini söyledi.
BUÜ Rektörü Prof. Dr. Yusuf Ulcay, Malzeme Uygulama ve Araştırma Merkezi Müdürü Prof. Dr. Atilla Aydınlı ile birlikte ASELSAN Yönetim Kurulu Başkanı ve Genel Müdürü Prof. Dr. Haluk Görgün'ü makamında ziyaret etti. Önceki yıl imzalanan SAYP protokolü çerçeve sinde yürütülen projelerin görüşül düğü ziyarette yeni iş birliği imkânları hakkında da fikir alışverişinde bulunuldu.
Türkiye'nin son yıllarda ortaya koyduğu yerli ve millî savunma sanayii hamlesinin son derece başarılı bir şekilde ilerledi ğini kaydeden Rektör Prof. Dr. Yusuf Ulcay, dünyanın teknolojik olarak her geçen gün kendisini geliştirdiğini belirtti. Savunma anlamında kendi ürünlerini üretemeyen ülkelerin tam bağımsızlık noktasında ciddi sıkıntılar yaşadığına işaret eden Prof. Dr. Yusuf Ulcay, "Yerli ve millî silahları mızı, İHA'larımızı ve diğer savunma sistemlerimizi ürettikten sonra artık dünyanın bize bakışı değişti. Türkiye, bugün bölgesi hakkında söz sahibi olan ve karar veren bir ülke hâline geldi. Teknolojinin nimetlerinden en iyi şekilde faydalanabilen ve bunu ülkesinin korunması için kullanabilmen bir Türkiye olduk. Hükümetimizin kararlı duruşu ve yerli bilim insanlarının çabaları ile bugünlere geldik. Bursa Uludağ Üniversitesi olarak bizler de 'yerli ve millî' projelerin içerisinde yer almaya gayret gösteriyoruz.
Önceki yıllarda ASELSAN, TEI-TUSAŞ-Türk Hava cılık ve Uzay Sanayi AŞ, HAVELSAN ve diğer yerli üretim yapan firmalar ile birlikte Savunma Sanayii İçin Araştır macı Yetiştirme Programı'nı (SAYP) imzaladık. Protokol doğrultusunda çok önemli projeleri hayata geçirdik. Yeni dönemde de aynı anlayış ile çalışmalarımıza devam edeceğiz" dedi.
Bulundukları şehir itibariyle de şansı bir üniversite olduklarını vurgulayan Prof. Dr. Ulcay, şehir yöneticilerinin ve sanayicilerinin yerli ve millî üretim mefhumuna büyük önem verdiklerini vurguladı. Özellikle iş dünyası tem silcilerinin bu doğrultuda çok sayıda projeyi ha yata geçirdiklerinin altını çizen Ulcay, "Başta Bursa Ticaret ve Sanayi Odası olmak üzere çok sayıda kurum ve kuruluş yerli üretim konusuna son derece hassasiyetle yaklaşıyor. Bu hassasiyet bizlerin bi limsel çalışmalarına da yansıyor. Kent sanayicileri ile ortak projeler üretebiliyor ve Türkiye'nin hiz metine sunabili yoruz" dedi

SATILIK
KUÇUK KUMLA ÖZGÜZELYALI SİTESİNDE HAVUZLU EŞYALI 2+1 DAİRE SAHİBİNDEN SATILIK
0 535 378 18 00

KAŞEDE BEKLEMEK YOK
KALITELI KAŞELER UYGUN FIYATLARLA
1 SAATTE TESLİM EDİLİR
GÜLER AJANS
MATBAACILIK - YAYINCILIK - REKLAMCILIK

İstiklal Caddesi Bora Sokak No : 5/A
Tel : (0.224) 513 96 83 GEMLİK

Gemlik Körfez
ABONE OLDUNUZ MU?
ABONE OLUN OKUYUN OKUTUN

Facebook sayfamız : Gemlik Körfez - Güler Ajans

Okul kantinlerinde yeni dönem başlıyor

Türkiye Kantin İşletmecileri Esnaf Dernekleri Federasyonu Başkanı Vahap Osmanoğlu, velilerin çocuklarının harcamalarını takip edebilecekleri ve kantinlerde nakit kullanımını ortadan kaldırmayı amaçladıkları 'kart' uygulamasına geçtiklerini söyledi. Yeni eğitim, öğretim döneminin başlamasıyla gözler okul kantinlerine çevrildi. Kantinlerin yeni döneme hazır olduğunu ve denetimlerin yapıldığını söyleyen ve öğrencileri kötü alışkanlıklardan uzak tutmayı amaçladıklarını belirten Osmanoğlu, "Nakit taşımayarak öğrencileri uyuşturucudan, gasptan, kötü alışkanlıklardan korumak istiyoruz. Kartlar sadece kantinlerde geçecek, veliler kantinlerden ücretsiz kartları alabilir. Harcama limiti oluşturabilir, isterlerse dışarıda geçmesi için de açtırabilirler" dedi. 17 Eylül'de İstanbul'da 500 pilot okulda uygulamaya başlanacak olan dijital ödeme sistemi 'Papara Card' ile hem veli, hem öğ renci hem de kantincilerin memnun olması hedefleniyor.

Federasyon Başkanı Vahap Osmanoğlu, pilot uygulama sonrasında önce İstanbul'da ardından Türkiye genelindeki tüm kantinlerde bu uygulamanın hayata geçeceğini söyledi.

KANTİNLER HİJYENİK VE DENETİM ALTINDA

Okul kantinlerinin hijyen denetimlerinin sürekli yapıldığını ve denetimler sonucunda hiçbir olumsuz vaka ile karşılaşılma dığını dile getiren Osmanoğlu, "Kantincilikle ilgili bin 200 saat süren eğitimlerimiz var. Üretime dayalı anında üretim anında tüketim mantığıyla hareket etmeye çalışıyoruz ve başarılı olacağız. Merdiven altı ürünler kantinlerde yok. Dışarıda merdiven altı üretim var ve tek amacımız dışarıyla ilişkiyi kesmektir. Bu ilişkiyi kesersek çocuklarımız sağlıklı ürünler almış olur" dedi. Osmanoğlu, kantin kiralarındaki artışın hem kendileri hem de öğrenciler için bir sorun olduğunu söyledi ve sözlerine şöyle devam etti: "Kira artışları yüksek gelirse bu da bizim çocuklarımıza yansır. Ürüne zam yapıldığı zaman öğrenciler ala mayacak ve evle rine aç gidecek. Bu sene yüzde 11 artış yapılarak Türkiye genelinde bu uygulamanın sağlamasını istiyoruz. Kantinlerle ilgili kira artışı yüzde 10 talep edildi ve talebimizin karşılanacağına inanıyorum. Bizim çocuklarımız önemli. Bu çocukların kantine güvenip orada beslenmeleri çok önemli. Okulları ticari gözle değil de hizmet alanı olarak görmeliyiz."

Yargıtay'dan emsal kredi kartı kararı!

Yargıtay; bankamatik, kredi kartı çalınır ya da zorla, tehditle alınır da kart sahibi 24 saat içinde bankaya bu durumu iletirse çekilen paranın bankaca sahibine iade edilmesi gerektiğine hükmetti. Yüksek mahkeme, bu tür vakalarda kart sahibinin haksız çekilen miktarın sadece 150 lirasın dan sorumlu oldu ğuna dikkat çekti Tüketici Mahkemesi'ne müracaat eden vatandaş, gasp edilen kredi kartından nakit çekilen paranın banka ca tarafına iade edilmesini istedi. Davacı tüketici, davalı bankadan olan kredi kartının dava dışı şahıslar tarafından zorla alındığını, kartın şifresinin silahla tehdit edilerek öğrenildiğini öne sürdü. Aynı gün davalı banka bankamatiğinden nakit çekim yapıldığını, davalı bankaya bildirimde bulunulmasına rağmen nakit çekilen bedelin davacıdan tahsil edildiğini kaydetti. Davacı, kendisinden tahsil edilen bedelden sorumlu olmadığını ileri sürerek, ödenen bedelin ödeme tarihinden itibaren işleyecek faiziyle birlikte davalıdan tahsilini talep etti. Mahkemede savunma yapan davalı banka avukatı ise kredi kartının ve şifrenin korunmasından davacının sorumlu olduğunu, davalı bankaya haber verilmediğini, davalıya kusur yüklenemeyeceğini iddia ederek davanın reddini istedi. Mahkeme; davacının gasba uğradığı, haksız eylemden sonra 24 saat içinde bankaya bildirimde bulunduğuna dikkat çekti. 5464 Sayılı Kanun'un 12. maddesine göre kartın hukuka aykırı kullanımı sebebiyle davaya konu nakit çekilen bedelin 150 TL'si dışındaki kullanımdan ve nakit çekme işlemi sebebiyle davacıdan tahsil edilen bedelin kanuna aykırı olduğuna hükmetti. Davacının yaptığı ödemelerin iadesinin gerektiği gerekçesiyle davanın kabu lüne, ödemelerin faiziyle davalıdan tahsiline karar verdi. Hüküm davalı banka avukatı tarafından temyiz edildi. Dava dosyasını inceleyen Yargıtay 19. Hukuk Dairesi, delillerin takdirinde bir isabetsizlik bulunduğu gerek çesiyle mahkeme kararını onadı.

GEMLİK REHBERİ

GEREKLİ TELEFONLAR

İtfaiye	110
Polis İmdat	155
Jandarma İmdat	156
Jandarma K.	513 10 55
Polis Karakolu	513 18 79
Gar. Kom.	513 12 06

KAYMAKAMLIK

Kaymakamlık	513 10 51
C.Savcılığı	513 10 53
C.Savcı Yrd.	513 29 54
Emniyet Müd.	513 10 28

ULAŞIM

Pamukkale	512 00 25
DENİZ UÇAĞI	513 65 13
Pegasus Akmia Seyahat	514 43 62
METRO	513 12 12
Aydın Turizm	513 20 77
Süzer Turizm	512 10 72
Kanberoğlu-Esadaş	514 46 49
Anıtur	514 47 71
Kamil Koç	512 01 63

HASTANELER

Devlet Hastanesi	517 34 00
Sahil Dev. Hast.	513 23 29
Mer.Sağ.Ocağı	513 10 66
Tomokay Tomografi	513 65 29
Acıbedem	280 44 44

TAKSİLER

Körfez Taksi	513 18 21
Çınar Taksi	513 24 67
Güven Taksi	513 32 40
Gemlik Taksi	513 23 24
Manastır Taksi	517 33 94

RESMİ DAİRELER

Telefon Arıza	121
UEDAŞ ARIZA	186
UEDAŞ İşletme	513 45 03
Statyum	514 00 95
Orm.Böl.Şef.	513 12 86
Milli Eğt. Md.	513 11 74
Halk Kütüphane	513 13 53
Askerlik Şb.	513 10 57
Karayolları	513 13 08
Liman Baş.	513 11 33
Mal Müd.	513 10 95
Nüfus Md.	513 37 42
Özel İd. Md.	513 15 07
Tapu Sicl. Müd.	513 14 14
Müftülük	513 13 64
Gümrük Md.	524 85 86
Ver. Dairesi Md.	513 10 92
İlçe Tarım Müd.	513 10 45
İlçe Seç. Md.	513 77 73
Halk Eğitim Müd.	513 18 46
İş-KUR	513 71 66

BELEDİYE

Santral	513 45 21 -23
Başkanlık	513 45 20
BUSKİ	514 57 96
İtfaiye	513 23 25
Muhasebe Md.	513 45 21-182
Yazı İşl. Md.	513 45 21-111
Su Arıza	Yalnız 185

DENİZ OTOBÜSÜ

Bursa	256 77 84
Mudanya	544 30 60
Yenikapı	(212) 518 12 12
Yalova	(226) 811 13 23
İDO İmam Aslan Dinlenme Tes.	513 23 94

VAPUR - FERİBOT

Yalova	(226) 814 10 20
Topçular	(226) 363 43 19
Eskihisar	(262) 855 60 31

OTOBÜS

Şehirlerarası Otobüs Terminali	261 54 00 (18 Hat)

DAĞITICILAR

GEMDAŞ	513 29 29
Aygaz	513 12 95
Habaş	513 16 37
Mogaz	513 75 58
Ergaz	513 88 43
Milangaz	513 22 59
Habaşgaz	513 45 46
Yeni Likitgaz	513 65 00
BP Gaz	514 59 81
Bütünler Likitgaz	513 80 00
Akçagaz	514 88 70
Totalgaz	514 17 00
Akcan Petrol	513 10 79
MAR-PET	513 30 33
Tuncay Otogaz	513 16 45
Beyza Petrol	513 01 03

Gemlik Körfez
GEMLİK'İN İLK GÜNLÜK SİYASİ GAZETESİ
YEREL SÜRELİ YAYIN
YIL : 43 SAYI : 6175
FİYATI : 50 Kr. (KDV Dahil)
Sahibi : Serap GÜLER
Sorumlu Yazı İşleri Müdürü : Kadri GÜLER
İstiklal Cad. Bora Sok. No:5/A
Tel : 513 96 83 GEMLİK
korfezofset@hotmail.com
Yönetim ve Basım Yeri :
GÜLER AJANS
Matbaacılık-Yayıncılık-Reklamcılık Tesisi
Istiklal Cad. Bora Sok. No:5/A GEMLİK
(Dini bayram Günleri ve Pazar günleri yayınlanmaz)

GEMLİK SİNEMA GÜNLÜĞÜ
VENÜS SİNEMASI
İNANILMAZ AİLE 2
11.30-14.00-16.15-18.30-20.45
FACİA ÜÇLÜ
11.30-14.00-16.15-18.30-20.45
SİCCİN 5
11.30-14.00-16.15-18.30-20.45
513 33 21

YİĞİT İNŞAAT
1987
YAPI MALZEMELERİ LTD. ŞTİ.
BANYO & MUTFAK & SERAMİK & CAM MOZAİK
VİTRİFİYE & BANYO DOLAPLARI & LAMİNAT PARKE
KOMBİ & RADYATÖR & BOYA VE KABA İNŞAAT MALZEMESİ
ISI VE SU YALITIM ÜRÜNLERİ & SIHHİ TESİSAT ÜRÜNLERİ

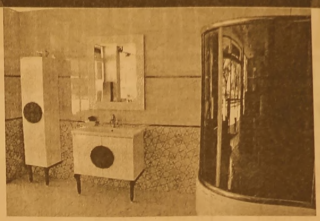
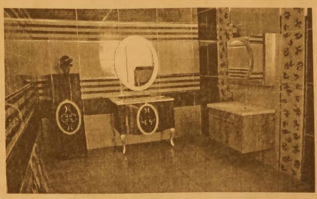

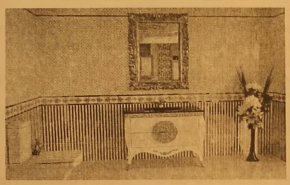

Adliye Binası Altı Yeni Pazar Cad. No: 98
Tel : 0 224 514 31 64 Fax : 0 224 513 90 41 GEMLİK
www.yigitinsaatgemlik.com

GEMLİK ÖZEL HATEM FEN ve ANADOLU LİSESİ
SAĞLIK MESLEK LİSESİ
9. SINIF KAYITLARINA ÖZEL YÜZDELİK DİLİM BURSU

%0-1.25=%100 EĞİTİM BURSU 4.000 TL
%1.26-3.25=%75 EĞİTİM BURSU 6.500 TL
%3.26-5.25=%50 EĞİTİM BURSU 9.000 TL
%5.26-7.25=%25 EĞİTİM BURSU 11.500 TL
%7.26-10.25=%20 EĞİTİM BURSU 11.750 TL
%10.26-15.25=%15 EĞİTİM BURSU 12.250 TL
15.26-20.00=%10 EĞİTİM BURSU 12.750 TL

Fiyatlarımıza
Eğitim, yemek, yayınlar
kıyafetler dahildir.

%20 ve üzeri
eğitim bursu
için okulumuza
başvurunuz.

ÖZEL HATEM OKULLARI
GEMLİK FEN VE ANADOLU LİSESİ
0224 514 49 49 - 0535 545 28 87
www.hatemokullari.k12.tr

GÜNLÜK 300 TON
YAĞLIK ZEYTİN İŞLEME KAPASİTESİ

YENİ NESİL KONTİNÜ SİSTEM MAKİNELERDE
YÜKSEK VERİMLİ SIKIM!

KAVLAK
DOĞANIN HAZİNESİ

MARMARA BÖLGESİ'NİN EN BÜYÜK
www.kavlak.com.tr
ZEYTİNYAĞI FABRİKASI

MRK : Umurbey Mh. Yalova Yolu Cd. N:42 Gemlik - BURSA FABRİKA : Umurbey Mh. Yalova Yolu Cd. No:44 Gemlik - BURSA
Şube 1: GEMLİK İSTİKLAL CAD. Şube 2 : OKSİJEN 68 - İSTANBUL YÖNÜ Şube 3 : OKSİJEN 68 -İZMİR YÖNÜ
0224 514 02 02

Gemlik Körfez

Kuruluş:1973

GEMLİK'İN İLK GÜNLÜK SİYASİ GAZETESİ

13 Eylül 2018 Perşembe www.gemlikkorfezgazetesi.com 50 Kr.

GEMLİK B.Y.K. Sayılı Zeytin

B.Y.K. ZEYTİNCİLİK
Gıda San. ve Tic. Ltd. Şti.
Hamidiye Mahallesi Orhangazi Caddesi
Yeni Zeytin Hali No: 24 Gemlik BURSA
Tel : 0.224 513 06 77 Fax : 513 30 30

Cihatlı Mahallesi'nde Belediye tarafından yaptırılan ilk etap 158 Toplu Konut için 12-22 Eylül günleri isteklilerin dilekçeyle başvurmaları istendi

Belediye 158 toplu konutun tahsis işlemlerini başlattı

Güne Bakış

Kadri GÜLER
kadri_guler@hotmail.com

2. İşveren İşçi Buluşması

Geçtiğimiz yıl İş - Kur Gemlik Müdülüğü'nce projelendirilen, Gemlik Kaymakamlık ve Belediyesi ile Ticaret Odası ve Borsası'nın desteklediği, ilçemizdeki ve çevre ilçelerdeki 41 sanayi kuruluşunun katılımcı olduğu 1"Gemlik'te İnsan Kaynakları ve İstihdam Buluşması" "İş Sizi Çağırıyorum" sloganı ile işveren ile işçiyi bir aya fuarda buluşturmuştu.

Böyle bir proje Gemlik'te belki de Türkiye de ilkti ve başarılı oldu.4'de

Gemlik Belediyesi Toplu Konutları tahsis Şartlarına ait yönetmenliğin gazete ilanının yapılması üzerine internet sitesinden yaptığı duyurularla daha önce başvuru yapmış olanların 158 konutun dağıtımının yapılacağından 12-22 Eylül tarihleri arasında yeniden şahsen veya internet üzerinden form doldurarak başvuru yapabileceklerini duyuruldu. Haberi syf 2'de

SOSYAL KONUTLARIMIZA MÜRACAAT GÜNCELLEMESİ

12 Eylül 2018 - 22 Eylül 2018 Tarihleri Arasında

Şahsen ve Nüfus Cüzdanı ile Belediyemize Yapılacaktır.

2. İşveren işçi buluşması 12-13 Ekim'de

2 kez düzenlenecek olan Gemlik İstihdam Buluşması, 12-13 Ekim 2018 tarihleri arasında Gemlik Kaymakamlığı Başkanlığında Gemlik Kapalı Spor Salonu'nda düzenleneceği açıklandı. Haberi sayfa 2'de

GEMLİK'TE SİGORTACILIĞIN GÜVENİLİR ADRESİ
SAĞLIK SİGORTACILIK
+90 532 414 36 28
+90 224 512 22 39
+90 224 512 22 38
+90 850 304 22 39

TRAFİK SİGORTASI
KASKO
EV VE İŞYERİ YANGIN ve DEPREM SİGORTASI

Merkez : Dr. Ziya Kaya Mah. İstiklal Cd. No: 82/A GEMLİK
Şube : Dr. Ziya Kaya Mah. Sağlık Sok. No: 10/B GEMLİK
erdogansaglik@hotmail.com

HANVET CLINIC
- İDRAR TAHLİLİ
- KAN TAHLİLİ
- RÖNTGEN
- ULTRASON
- UCUZ MAMA
- KISIRLAŞTIRMA
- OPERASYONLAR

www.hanvetclinic.com
hanvetclinicgemlik hanvetveterinerclinic
Asım Kocabıyık Merkez Camii Karşısı
Tel : 0 224 513 51 52 GEMLİK

Gemlik Körfez
GEMLİK'İN İLK GÜNLÜK SİYASİ GAZETESİ

Cihatlı Mahallesi'nde Belediye tarafından yaptırılan ilk etap 158 Toplu Konut için 12-22 Eylül günleri isteklilerin dilekçeyle başvurmaları istendi

Belediye 158 toplu konutun tahsis işlemlerini başlattı

Gemlik Belediyesinin önceki gün yapılan Eylül ayı ikinci toplantısında Cihatlı Mahallesi'nde yapılan toplu konutların dağıtımıyla ilgili olarak Gemlik Belediyesi'nce hazırlanacak olan Yönetmelik konusunda yine tartışma çıktı. Ekim ayı ikinci toplantısında muhalefetin isteği üzerine getirilen önerilerin ele alınması beklenirken, Belediye tarafından hazırlanan Gemlik Belediyesi Toplu Konutları tahsis Şartlarına ait yönetmenliğin Bursa Olay Gazetesinde ilanen yayınlandığı görüldü. Yönetmenliğin

Olay Gazetesinde yayınlandığının meclise getirilen gazete ile çıkması muhalefetin eleştirilerine neden oldu.
Belediye Başkanlığı tarafından hazırlanan yönetmelik Ekim ayı ilk toplantısında meclise getirildiğinde CHP'li üyeler buna karşı çıkmış ve Belediyeler Yasasında toplu konutların dağıtımıyla ilgili maddeleri okuyarak satış bedelleri tesbit edilen konutların peşinat larının yüzde 10 dan aşağı olamaya cağı ve 20 yılda eşit taksitlerle satılabileceği açıklanmasına karşın yönetmelik te ödemenin 21 gün içinde yapılması zorunlu kılınmıştı. Bunun içinde bazı bankalardan konut kredi teklifleri alınmıştı. Bu duruma CHP'li üyeler karşı çıkarak yönetmeliğin bu durumda red oyu verecekleri belirtmişlerdi. Oylamada, CHP'li meclis üyeleri red oyu verirken MHP'li üyeler çekimser kalmışlar, yönetmelik AKP'li üyelerin oylarıyla kabul olunmuştu. Yönetmeliğin son oturumda yeniden ele alınması beklenirken yayınlanması CHP'lilern tepkilerine neden oldu. Gemlik Belediyesi yönetmeliğin gazete ilanının yapılması üzerine

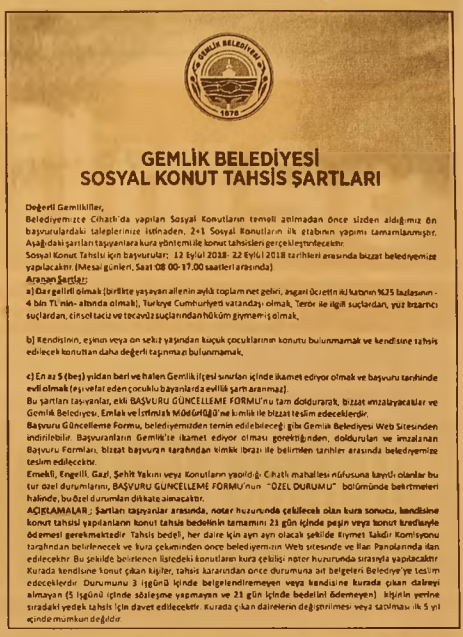

GEMLİK BELEDİYESİ
SOSYAL KONUT TAHSİS ŞARTLARI

Değerli Gemlikliler,
Belediyemizce Cihatlı'da yapılan Sosyal Konutların temeli atılmadan önce sizden aldığımız ön başvurulardaki taleplerinize istinaden, 2+1 Sosyal Konutların ilk etabının yapımı tamamlanmıştır. Aşağıdaki şartları taşıyanlara kura yöntemiyle konut tahsisleri gerçekleştirilecektir.
Sosyal Konut Tahsisi için başvurular; 12 Eylül 2018- 22 Eylül 2018 tarihleri arasında bizzat belediyemize yapılacaktır. (Mesai günleri, Saat 08:00-17:00 saatleri arasında)
Aranan Şartlar:
a) Dargelirli olmak (birlikte yaşayan ailenin aylık toplam net geliri, asgari ücretin iki katının %25 fazlasının - 4 bin TL'nin- altında olmak), Türkiye Cumhuriyeti vatandaşı olmak, Terör ile ilgili suçlardan, yüz bızartıcı suçlardan, cinsel taciz ve tecavüz suçlarından hüküm giymemiş olmak,

b) Kendisinin, eşinin veya on sekiz yaşından küçük çocuklarının konutu bulunmamak ve kendisine tahsis edilecek konuttan daha değerli taşınmaz bulunmamak,

c) En az 5 (beş) yıldan beri ve halen Gemlik ilçesi sınırları içinde ikamet ediyor olmak ve başvuru tarihinde evli olmak (eşi vefat eden çocuklu bayanlarda evlilik şartı aranmaz).
Bu şartları taşıyanlar, ekli BAŞVURU GÜNCELLEME FORMU'nu tam doldurarak, bizzat imzalayacaklar ve Gemlik Belediyesi, Emlak ve İstimlak Müdürlüğü'ne bizzat teslim edeceklerdir.
Başvuru Güncelleme Formu, belediyemizden temin edilebileceği gibi Gemlik Belediyesi Web Sitesinden indirilebilir. Başvuruların Gemlik'te ikamet ediyor olması gerektiğinden, doldurulan ve imzalanan Başvuru Formları, bizzat başvuran tarafından kimlik ibrazı ile belirtilen tarihler arasında belediyemize teslim edilecektir.
Emekli, Engelli, Gazi, Şehit Yakını veya Konutların yapıldığı Cihatlı mahallesi nüfusuna kayıtlı olanlar bu tür özel durumlarını, BAŞVURU GÜNCELLEME FORMU'nun "ÖZEL DURUMU" bölümünde belirtmeleri halinde, bu özel durumları dikkate alınacaktır.
AÇIKLAMALAR; Şartları taşıyanlar arasında, noter huzurunda çekilecek olan kura sonucu, kendisine konut tahsisi yapılanların konut tahsis bedelinin tamamını 21 gün içinde peşin veya konut kredisiyle ödemesi gerekmektedir. Tahsis bedeli, her daire için aynı aynı olacak şekilde Emlak Takdir Komisyonu tarafından belirlenecek ve kura çekiminden önce belediyemizin Web sitesinde ve İlan Panolarında ilan edilecektir. Bu şekilde belirlenen ilgili konutların kura çekilişi noter huzurunda sırasıyla yapılacaktır. Kurada kendisine konut çıkan kişiler, tahsis kararından önce durumuna ait belgeleri Belediye'ye teslim edeceklerdir. Durumunu 3 işgünü içinde belgelendirmeyen veya kendisine kurada çıkan dairevi almayan (5 işgünü içinde sözleşme yapmayan ve 21 gün içinde bedelini ödemeyen) kişinin yerine sıradaki yedek tahsis için davet edilecektir. Kurada çıkan dairelerin değiştirilmesi veya satılması ilk 5 yıl içinde mümkün değildir.

internet sitesinden yaptığı duyurularla daha önce başvuru yapmış olanların 158 konutun dağıtımının yapılacağından 12-22 Eylül tarihleri arasında yeniden şahsen veya internet üzerinden form doldurarak başvuru yapabilecekleri duyuruldu.

2. İşveren işçi buluşması 12-13 Ekim'de

Belediye, üniversite, ilgili kurum ve kuruluşlar ile sanayici ve işletmeci iş birliğinde yerel düzeyde işgücünü arz edenler ile talep edenleri bir araya getirerek; mesleki eğitim, istihdam ve insan kaynakları konusunda taraflar arasında kalıcı ve kurumsal bir iletişim mekanizması kurmak ve devam ettirmek amacı ile 2.kez düzenlenecek olan Gemlik İstihdam Buluşması, 12-13 Ekim 2018 tarihleri arasında Gemlik Kaymakamlığı Başkanlığında Gemlik Kapalı Spor Salonu'nda düzenleneceği açıklandı.
Geçtiğimiz yıl İŞKUR'un öncülüğünde Gemlik Belediyesi Sosyal Yaşam Merkezi'nde yapılan iş arayanlar ile işverenleri biraraya getiren İnsan Kaynakları "Gemlik'te İnsan Kaynakları ve İstihdam Buluşması" "İş Sizi Çağırıyorum" sloganı ile açılan fuarın başarılı sonuçlar alması üzerine, bu yıl ikincinin düzenlenmesine karar verildi.
İlçe Kaymakamı Gürbüz Karakuş Başkanlığında yürütülecek olan buluşmanın 12-13 Ekim günleri arasında yapılması kararlaştırılırken Belediye internet sitesinden veya Gemlik İş Kur sitesinden edinilecek başvuru formu dolduranlar isteyen firmalara 3x3 m2 ücretsiz stand yeri verilecek. Bu konuda geniş bilginin Gemlik İş Kur Müdürlüğünden de elde edilebileceği belirtildi.
Katılım formu doldurulup stad tahsisi yapılan firmaların işçi istihdamı yapmasının zorunlu olduğu belirtilirken, standlarda işyerini tanıtan broşür, afiş ve elemanlar bulundurulacak.
Geçtiğimiz yıl yapılan fuara 46 firma katıldı.
Bunlar: 1. İşveren işçi Aka, Arcan Tekstil, AsilÇelik, Beseka Otomobil, Baktat, Aunde Teknik, Birler Çelik, Borusan, Çimtaş, Efendioğlu Mermer, Ekin Zeytincilik, Elaek Kauçuk, Epsan FZ Kimya, Feurecia Polifleks, Fikosan, Gemport, Güleryüz Karoser, Hastavuk, Hüner kiriko, Kırpart, Köfteci Yusuf, Körfez OSGB Kuzuflex, Leoni, Mavi Çini, Mavitec, Mekpa, N Tekno loji, Namlı Zeytinleri, Namsal, Orma, Öz Ufuk İnşaat, Roda Port, Schwartz Haut mont, Sirena Marine, Sofra yemek, Summit Steel Turkey, Vıbraco usticVCV Aır, Yazaki, Zey Tur San. fabrikaları idi.
Öte yandan, fuar sonunda yapılan açıklamada geçtiğimiz yıl ki fuara 8 bin kişinin katıldığı aynı zamanda 2 bin 300 doğrudan iş görüşmesi yapılarak, 946 iş gücü talebi alınmıştı. Fuarda 287'de staj başvurusu olmuştu. Ayrıca, yüzde 96 oranında etkinliğe katılan işverenlerin beklentilerinin karşılandığı, nitelikli ziyaretçi sayısında yüzde 90 oranında olumlu karşılık alındığı kaydedilmişti.
ÖDÜL ALDI
1. İşverenin işçi buluşmasının organizesini ve projesini gerçekleştiren Gemlik İş Kur Müdürü Ünver Ünver ve ilk proje memuru Kaymakam Gürbüz Karakuş tarafından takdirname ile ödüllendirilmişti.

Vatandaşları canından bezdirmişti!

İznik'te vatandaşın oto ve iş yeri sa hiplerinin korkulu rüyası haline gelen 15 yaşındaki S.A., polisin sıkı takibi sonucu yakalandı. Daha önce hakkında 40'tan fazla suç dosyası bulunan S.A., cezaevinden çıktığı gibi 7 ayrı hırsızlık suçu işledi. İki otomobil, bir motosiklet çalan ve iş yerlerine giren S.A., 10 gündür her yerde aranıyordu. Çampınar köyünde yaşadığı öğrenilen S.A., polisin Şere fiye köyü yolu üze rinde kurduğu pusu sayesinde çaldığı motosiklet ile birlikte kıskıvrak ele geçirildi. Gözaltına alınarak emniyete götürülen oto faresi, bugün çıkarıl dığı mahkemece tutuklanarak Bursa'daki cezaevine gönderildi.

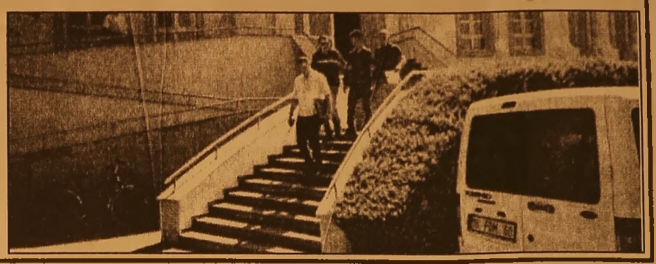

Yarasa çete çökertildi

Bursa'da, çaldıkları otomobille sadece geceleri hırsızlık yapan " Yarasalar" lâkaplı çete yakayı ele verdi. Hırsızlık anları ise kamera lara yansıdı.
Son bir ayda Osmangazi ve Nilüfer ilçelerinde çaldıkları otomobillerle dükkan ve evlere giren hırsızlar, kendilerine "Yarasalar" lâkabını taktı. İş yerlerinin güvenlik kamerala rını dikkate almadan soğukkanlı bir şekilde girdikleri ikamet ve iş yerlerinden malzeme leri çalıp, gene aynı şekilde ellerini kollarını sallayarak çalıntı otomobillerle kaçan şüphelilerin bu halleri Bursa polisini harekete geçirdi.
Bursa İl Emniyet Müdürlüğü Hırsızlık Büro Amirliği ekipleri, özel bir ekip kurarak şüphelilerin peşine düştü.

Yaklaşık 645 güvenlik kamerası incelenerek şüphelilerin saklandıkları yerler tespit edildi.
Operasyon için düğ meye basan ekipler, şafak vakti düzenledikleri operas yonla şüpheli lerin bulunduğu ikametlere baskın yaptı. Şüphelilerden ikisi de polisi fark edip otomobilleriyle kaçmaya çalıştı, ancak kısa sürede yakalandı. Şüphelilerin ika metlerinde yapılan aramalarda ise çalıntı olduğu tespit edilen 4 adet bilgisayar, bir televizyon ve5 kol saati ele geçirildi. Dükkanlara ve ikametlere girmek için kullandıkları iki adet hilti ve matkapla birlikte çok sayıda hırsızlık malzemesi ele geçirildi.
Emniyette ifadeleri alınan ve suçlarını itiraf eden şüpheliler Berat G., Yunus A., Aktan T., Ferhat K. ve Ali T. çıkarıldıkları mahkemece tutuklandı. Çalıntı malzemeler Hırsızlık Büro ekipleri tarafından sahiplerine teslime edildi.

Öğrencileri zehirleyecekti!

Bursa'da sahte kimlikle dolaşan cezaevi firarisi, İstanbul'dan getirdiği uyuşturucuyu öğrencilere satamadan yakalandı.
Edinilen bilgiye göre, 32 yaşın daki S.S, cezaevi firarisi olarak polis tarafından aranıyordu. Narkotik Suçlarla Mücadele Şubesi ekipleri, sahte kimlikle gezdiğini tespit ettiği şüp heli S.S.'yi üç gün süren takibe aldı. İstanbul'dan yüklü miktarda bonzai aldığını ve okullar da

öğrencilere satacağı istihba ratına ulaşan ekipler, üç günün sonunda S.S.'nin gezdiği aracı durdurdu. Aracın gizli bölümlerine saklanmış bin 500 gram bonzai ele geçirildi.
Şüphelinin uyuştu rucu ve uyarıcı madde ticareti yapmak suçundan sabıkası olduğu ortaya çıktı. Emniyetteki işlemleri tamamlanan S.S., resmi belgede sahtecilik ve uyuşturucu veya uyarıcı madde ticareti yapmak suçundan adliyeye sevk edilerek tutuklandı.

Kamyonet hırsızlığı dakika dakika kameralara yansıdı

Özel bir firmaya ait olan 16 BGL 01 plakalı kamyonet Kurban bayramından iki gün önce Nilüfer'e bağlı Tuna Caddesi'nde çalındı.
Yaşanan olayın kamera görüntülerini Bursa Hakimiyet ihbar hattına yollayan Tansel Özmen adlı mağdur yaptığı açıklamada " Kurban bayramından iki gün önce Tuna Caddesi'nde bulunan evimizin önünden kamyonetimiz

çalındı. Yaşadığımız üzücü olay sonrası cadde üzerinde bulunan güvenlik kameralarından aldığımız görüntüleri CD'ye yükle yip İhsaniye Karakolu'na giderek şikayetçi olduk. Kamyo netimizin çalın masının üzerinden 20 gün geçti ancak bir sonuç alamadık. Uma rım hırsızlar biran önce bulunur" dedi.

Uyuşturucuya geçit yok!

Mustafakemalpaşa ilçesinde uyuşturu cu satıcısı olduğu iddiasıyla gözaltına alınan Şafak D. (36), tutuklandı.
Mustafakemalpaşa İlçe Emniyet Müdürlüğü ekipleri, ihbar üzerine uyuşturucu sattığı öne sürülen Şafak D.'yi takibe aldı. Sokak aralarında uyuşturucu satmak için müşteri arayan Şafak D., gözaltına alındı. Şafak D.'nin

üzerinde yapılan aramada, satışa hazır 16 sentetik uyuşturucu ele geçirildi.
Emniyet Müdürlü ğü'ndeki sorgusunun ardından adli yeye sevk edilen Şafak D., çıkarıldığı mahkemece 'Uyuş turucu ticareti yapmak' suçundan tutuklandı.

Facebook sayfamız : Gemlik Körfez - Güler Ajans

Güne Bakış

Kadri GÜLER
kadri_guler@hotmail.com

2. İşveren İşçi Buluşması

Bu proje Türkiye de örnek proje olduğundan oldu.

Projeyi hayata geçiren Gemlik İş-Kur Müdürü ve yardımcıları da bu nedenle Kaymakam Gürbüz Karakuş tarafından ödüllendirildi.

Bu başarılı proje bu yılda yeniden işveren ile iş arayanları buluşturacak.

Yani aracı olmadan, doğrudan iş arayanlar, 12-13 Ekim günleri Kapalı Spor Salonunda kurulacak Fuar standlarında biraraya gelecek.

İşsizliğin yüzde 20 lere doğru yükseldiği bir dönemde, Cumhurbaşkanı Erdoğan'ın işadam larına istihdam yaratması için toplantılar yapıp, destek verdiği bir dönem sonra bu proje hayata geçirilmişti.

Başarılı olunca bu ikincisi düzenlenecek ve fuara katılacak işçi almak isteyen işyerleri standlarda kurumlarını tanıtacak, aranan işçiler için, formlar doldurulacak.

İşyerlerince değerlendirilecek olan formlar ardından uygun olanlar işe alınacak.

Bu buluşmanın yeniden yapılması olumludur.

Başarılı geçmesini dilerim.

TOPLU KONUTLARIN DAĞITIMI

Gemlik Belediyesi, Cihatlı merasını hazineden devralarak, bu alanda 1400 adet Toplu Konut inşaatı yaptırıyor.

Bu inşaatlardan birinci bölüm yapılan ve tamamlanan 135 konutun dağıtımı bir süredir belediye meclisinde CHP ile AKP'liler karşı karşıya getiriyor.

Aslında AKP'lileri değil daha çok Belediye Başkanı Refik Yılmaz'ı karşı karşıya getiriyor.

Refik Yılmaz belediye meclis grubuna hakim. Mecliste çoğunluğu elinde bulunduran AKP'lile rin çoğu koltuklarında dinleyici gibi oturuyor. Seçildiklerinden beri mecliste bir tek kelime bile etmeyen meclis üyeleri var.

Onlar yapılan grup toplantılarında başkanın her isteğini mecliste ellerini kaldırarak kabul ediyorlar ve çoğunluğun her istediği oy çoklu ğuyla kabul ediliyor.

Muhalefetin oyları yetersiz kaldığından onla rın güzel önerileri bile grup kararı gerekçe gös terilerek dikkate alınmıyor.

Ne yapsalar, çok doğru konuşsalar nafile. AKP'lilerin oylarıyla önergeler geçiyor.

Bunlardan biri de AKP'lilerce hazırlanan Toplu Konutların dağıtımıyla ilgili yönetmelik oldu.

Geçtiğimiz günlerde yazdım.

Bu yönetmeliğin hazırlanmasıyla ilgili Belediyeler Yasasındaki açık maddeler var. Buna karşın, yönetmelikte bunlara uyulmadığı gibi dağıtımı yapılacak konutlar için bir puanlama sistemi de getirilmeyince eleştiriler oldu.

Vatandaş TOKİ'lerden toplu konut elde ede ceği gibi Gemlik Belediyesi konutlarından elde edemeyecek. Banka kredisiyle dar gelirli nasıl ev sahibi olacak göreceğiz.

Gemlik Belediyesi tüm varlıklarını satarak ya tırdığı toplu konutları devam ettirmek is[illegible] en yani müteahhitliğe soyunan bir belediye [illegible]şka nımız var. Bu konuda MHP grubu ise tavşana kaç, tazı tut politikası ile çekimser kalıyor. Çekimse[illegible]hiacağınıza AKP'liler gibi açıkça yönetm[illegible]"evet" deyin olup bitsin.

Dojo Karate Sporcuları 11 madalya kazandı

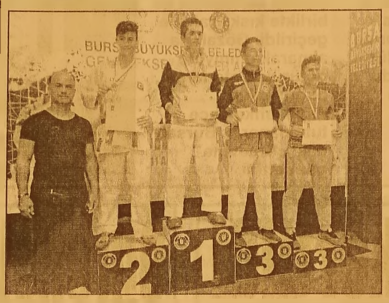

Dojo Karate Gemlik Spor Kulübü olarak başarılarına başarı katmaya devam ediyor. Kulüp çalıştırıcısı ve Başkanı Gökhan Özler gazetemize yaptığı açıklamada şunları söyledi: *"1500 sporcunun katıldığı Sakarya ilinde düzenlenen iller arası KARATE-DO liginden 3 madalya, Ordu Fatsa'da düzenlenen Uluslararası KARATE - DO şampiyon arasın dan 1 madalya, Yalova'da düzenlenen iller arası KARATE-DO şampiyonasında ise 7 madalya ile döndük, çalışan kazanıyor sporcularımla gurur duyuyorum"*

GMTAL öğretmenleri liderlik yolunda eğitiliyor

Gemlik Mesleki ve Teknik Anadolu Lisesinde düzenlenen "İletişim-Ekip Çalışması ve Liderlik seminerleri devam ediyor. Çalışma hayatına MESS Egitim Vakfı'nda Eğitim Uzmanı olarak başlayan, İstanbul Kemerburgaz Üniversitesi bünyesinde "Sürekli Eğitim Merkezi" kuran Ergün Karakaya tarafından verilen seminerde insan ilişkilerinde farkındalığın önemi vurgulandı. Tepkisel bir hayat süren bireylerin günlük hayatında neleri ıskaladığını anlatan Ergün Karakaya, değişimin bireyde başlaması gerektiğini, ancak bu değişimle sağlıklı ilişkiler içinde olunabileceğini belirtti. Karakaya *"İnsan davranışında en büyük etken çevredir,çevreden algılananlar kavramsal düzeyde inanç kalıpları ve iç konuşmalarla davranışa dönüşür. Davranış değişimi bu kalıpların uyumuyla sağlanır."* dedi. Seminer GMTAL öğretmenlerine davranış, düşünce yönetimi, algı ve liderlik konularında öğrencilere farklı bakış açılarıyla bakabilme yolunu sundu. GMTAL eğitimin önce bireyin içinde gerçekleşen davranış değişimi ile mümkün olduğunu fark eden, yeniliğe, gelişmeye açık öğretmen ve idare kadrosuyla yeni eğitim yılında pek çok başarıya imza atmaya hazırlanıyor.

Gemlik'in tek Denizcilik ve Mesleki Teknik Anadolu Lisesi olan GMTAL Müdürü Hüseyin ER, verilen seminer eğitimiyle ilgili olarak uygulamalar da öğretmenlerin yüksek bir katılım sergilediğini, çalışmaların verimli geçtiğini, modern çağda yeniliği takip etmekle kalmayıp yeniliği hayatına ve mesleğine uygulayan öğretmenleriyle gurur duydu ğunu, Gemlik'e teknik donanımını tamamlamış yenilikçi bireyler kazandırmayı amaç edindiklerini söyledi.

Bursa bilim turizminde öncü olacak

Büyükşehir Belediyesi tarafından bilimi topluma yaymak hedefiyle projelendirilen Bursa Bilim ve Teknoloji Merkezi, şehir ekonomisine bilim turizmi ile de artı değer sağlıyor. Çocuklar ve gençler başta olmak üzere toplumun her kesiminin bilim ve teknolojiye ilgisini çekmek, kolay anlaşılır ve eğlenceli bir şekilde bilimsel konuları sunmak maksadıyla kurulan Bursa Bilim ve Teknoloji Merkezi, Tayvan Ulusal Bilim ve Teknoloji Müzesi ile Bursa'da bilim turizminin gelişmesi adına önemli bir iş birliği başlattı. Asya Pasifik Bilim Merkezleri Birliği'nin (ASPAC) üyesi olan Tayvan Ulusal Bilim ve Teknoloji Müzesi ile Bursa BTM arasında imzalanan protokol, ocak ayında hayata geçiriliyor. Taraflar arasında imzalanan protokol dahilinde

Tayvan'dan Bursa'ya gelecek olan bilim meraklıları, Bursa Bilim ve Teknoloji Merkezi tarafından bir hafta bilim ve kültür kamplarında ağırlanacak. Tayvan'dan gelecek 27 kişilik ilk kafile 18-26 Ocak tarihleri arasında Bursa'da olacak.

Bu yıl 'Bilim Mutfağı' temasıyla Tayvan'ın baş kenti Taipei'de gerçekleştirilen ASPAC (Asia Pacific Network of Science & Technology Centers) Asya Pasifik Bilim ve Teknoloji Merkezleri Ağı toplantısında Bursa'yı temsil eden BTM yetkilileri, 30'dan fazla oturumun gerçekleştirildiği konferansta hem Bursa BTM'yi anlattı, hem de bilim turizmine yönelik önemli bağlantılar gerçekleştirdi. Tayvan'ın başkenti Taipei'de 3 gün süren konferansta, Bursa'da hayata geçirdikleri etkinlikler hakkında bilgi veren BTM'den Nazım Enes Altan, Öğretmenler Loncası ve Bursa BTM'nin dünya çapında ses getiren ve geçtiğimiz yıllarda bir dünya rekoruna sahne olan Science Expo'yu anlattı.

Drone uçuranlar dikkat!

Sivil Havacılık Genel Müdürlüğü, drone kullanıcılarına yönelik önemli bir açıklama yaptı. Buna göre izinsiz veya kayıtsız drone uçuran kullanıcılar, 11 bin 447 TL'lik para cezasıyla karşılaşabilir.
Sivil Havacılık Genel Müdürlüğü (SHGM), Türkiye'de yetkili kurumlardan izin alınmadan yapılan insansız hava aracı (İHA), kamuoyunda bilinen adıyla drone uçuşlarına 11 bin 447 TL'lik para cezası kesileceğini duyurdu. SHGM'nin Twitter hesabından yapılan açıklamaya göre bu cezanın en düşük tutarı ise 6 bin 868 TL. Sivil Havacılık Genel Müdürlüğü tarafından yapılan açıklamaya göre 11 kuruluş daha İHA Eğitim Kuruluşu olmaya hak kazanırken, izinsiz İHA uçuşlarına 11 bin TL para cezası kesileceği belirtildi. Drone'ların son yıllarda artan kullanımı üzerine 2016 yılında Türkiye'de de yasal düzenlemeye gidilmiş ve drone sahipleri için kayıt ve izin zorunluluğu getirilmişti. Yasal düzenlemeye göre Türkiye'de bir kişi ya da kurumun insansız hava araçlarını uçurabilmesi için öncelikle aracını Sivil Havacılık Genel Müdürlüğü'ne tescil ettirip, uçuş için izin alması gerekiyor. Ayrıca yapılacak olan uçuşun niteliğine göre drone pilotlarının da eğitim alması şart koşuluyor.

24 BİN İHA, 31 BİN PİLOT

Konuyla ilgili olarak Sivil Havacılık Genel Müdürlüğü'nün Twitter hesabı üzerinden yapılan açıklamada, "İzinsiz veya kayıtsız, tescil olmadan uçuş yapan şahıslara ve İHA pilotlarına 6 bin 868 TL, uçuş izni almadan yapılan İHA uçuşlarında ise 11 bin 447 TL para

cezası kesilmektedir" denildi.Türkiye'de kayıtlı İHA sayısının 24 bini, İHA pilotu sayısının ise 31 bini aştığı bilgisi paylaşılan SHGM'nin Tweet'inde, "Bu yıl 11 kuruluş Genel Müdürlüğümüzden İHA Eğitim Kuruluşu Yetkisi almaya hak kazandı. Böylece ülkemizdeki İHA Eğitim Kuruluşlarının sayısı 25'e yükseldi. Kayıtlı İHA sayısı 24 bin 866'e, İHA pilot sayısı ise 31 bin 194'e ulaştı" ifadelerine yer verildi.

Sağanak yağış geliyor

Bursa, Eskişehir, Bilecik ve Kütahya için bugün ve cuma günü gök gürültülü sağanak uyarısı yapıldı.
Meteoroloji 3. Bölge Müdürlüğü Eskişehir Bölge Tahmin ve Erken Uyarı Merkezinden yapılan yazılı açıklamaya göre, Bursa, Bilecik, Kütahya ve Eskişehir'de yarın sağanak ve gök gürültülü sağanak bekleniyor.
Bu illerde sağanağın 14 Eylül Cuma günü de devam edeceği öngörülüyor. Yağış alan bölgelerde yağış anında zaman zaman kuvvetli rüzgar esecek. Bölge genelinde hava sıcaklıklarının 2-4 derece azalması, 15 Eylül Cumartesi gününden itibaren ise 3-5 derece artarak mevsim normalleri civarında seyretmesi bekleniyor. Vatandaşlar, ulaşımda aksamalar, ani sel ve su baskınları ile yıldırım konusunda uyarıldı.

KYK'dan nöbetçi yurt açıklaması

Üniversite öğrencilerinin merakla beklediği 2018 KYK yurt başvuru sonuçları için geri sayım başladı. Üniversite okumak için başka bir şehre gidecek öğrencilerin ilk tercihlerinden biri olan KYK yurtları başvuruları geçtiğimiz günlerde tamamlamıştı. Buna göre yurt başvuru sonuçları açıklanma tarihi büyük merak konusu oldu. Yüksek Öğrenim Kredi ve Yurtlar Kurumu tarafından kabul edilen KYK yurt başvuru sonuçları için heyecan dorukta. 2018 - 2019 eğitim öğretim yılı takvimine göre üniversitelerin açılmasına çok kısa bir süre kaldı. Hal böyle olunca üniversite okumak için başka bir şehre gidecek öğrencilerin ilk tercihlerinden biri olan KYK yurtlarının başvuru sonuçları büyük merak konusu oldu. 3 Eylül'de başlayan başvurular, 10 Eylül'de sona erdi. KYK tarafından henüz resmi bir açıklama yapılmamasına karşın geçtiğimiz dönemlerde olduğu gibi yurt başvuru sonuçları 15 gün içerisinde yani Eylül ayında açıklanması bekleniyor. Üniversite öğrencileri 2018 KYK yurt başvuru sonuçlarını Yurtkur sorgulama sayfasında açıklanması bekleniliyor.

KYK'DAN NÖBETÇİ YURT AÇIKLAMASI

Eğitimi 24 Eylül'den önce başlayacak öğrencilerimizin mağduriyet yaşamamaları için söz konusu illerdeki nöbetçi yurtlarımız açıktır ve öğrencilerimizi kabul etmektedir. İhtiyaç olması durumunda başka yurtlar da açılacaktır.

BU SENE KYK YURTLARINA ZAM OLACAK MI?

Gençlik ve Spor Bakanı Mehmet Kasapoğlu, bu sene Kredi ve Yurtlar Kurumu Genel Müdürlüğü'ne bağlı yurt ücretlerinde herhangi bir zam yapılmayacağını söyledi. "Bu sene Kredi ve Yurtlar Genel Müdürlüğü'müze bağlı yurtlarımızda ücretlerde herhangi bir zam yapmaya cağız. Oluşturulmak istenen ekonomik baskılara karşı direncimizi ve gücümüzü ortaya koymak adına yurt ücretlerine zam yapmama kararı aldık, bunu da ekonomik baskılara karşı anlamlı bir duruş olarak görüyoruz. Gençlerimize ve yurtlarımıza dair destekleri ve ücret politikasındaki bu karardaki katkıları nedeniyle Saygıdeğer Cumhurbaşkanımıza gençliğimiz ve Bakanlığımız adına şükranlarımı sunuyorum."

KYK YURT ÜCRETLERİ NE KADAR?

2018 -2019 Öğretim Döneminde Yönetim Kurulumuzca öğrencilerimizin ekonomik koşulları da dikkate alınarak aylık yurt yatak ücreti 150 TL olarak belirlenmiştir. Standardı yüksek, özel nitelikli yurtların aylık ücreti ise 160-265 TL arasındadır.

Liseye giriste son tercih sonuçları açıklandı!

Milli Eğitim Bakanlığınca ortaöğretim kurumlarına yerleştirmeye esas dördüncü nakil sonuçları, "www.meb.gov.tr" internet adresinden açıklandı.

MEB yetkililerinden edinilen bilgiye göre, sınavla yerleştirme yapılan okullardan fen, Anadolu, Anadolu imam hatip ve sosyal bilimler liselerinde doluluk oranı yüzde 100 oldu. Şimdiye kadar tercihte bulunan öğrencilerden 892 bin 461'i sınavsız, 122 bin 798'i sınavlı okullara olmak üzere toplam 1 milyon 15 bin 259'u istedikleri ortaöğretim kurumlarına kayıt hakkı kazandı. Ortaöğretim kurumlarına tercih ve yerleştirme takvimi gereği sınav veya yerel yerleştirme ile öğrenci alan okullardan hiçbirine yerleşemeyen öğrenciler, 10-14 Eylül'de il ve ilçe öğrenci yerleştirme ve nakil komisyonlarına başvurabilecek. İlgili komisyonlar tarafından bu öğrencilerin boş kontenjanı bulunan okullara yerleştirme işlemleri yapılacak.

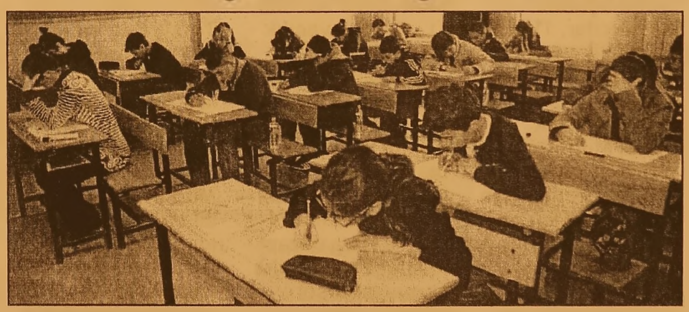

Adaylar, nakil sonuçlarını Bakanlığın "www.meb.gov.tr" internet adresinden öğrenebilecek.

SATILIK
KUÇUK KUMLA ÖZGÜZELYALI SİTESİNDE HAVUZLU EŞYALI 2+1 DAİRE SAHİBİNDEN SATILIK
0 535 378 18 00

KAŞEDE BEKLEMEK YOK
KALİTELİ KAŞELER UYGUN FIYATLARLA
1 SAATTE TESLİM EDİLİR
GÜLER AJANS
MATBAACILIK - YAYINCILIK - REKLAMCILIK

İstiklal Caddesi Bora Sokak No : 5/A
Tel : (0.224) 513 96 83 GEMLİK

Gemlik Körfez
ABONE OLDUNUZ MU?
ABONE OLUN OKUYUN OKUTUN

Facebook sayfamız : Gemlik Körfez - Güler Ajans

Hükümet harekete geçti! Daha da düşecek

Tüketicinin Korunması ve Piyasa Gözetimi Genel Müdürü Ahmet Erdal, 2011'de kırtasiye ürünlerinde yüzde 54 olan güvensizlik oranının 2017'de binde 4'e gerilediğini belirterek, "Bu yıl, bu rakamın daha da düşeceğini öngörüyoruz." dedi.

Ticaret Bakanlığı, okulların açılmasına sayılı günler kala sahada denetimlere hız verdi.

Tüketicinin Korunması ve Piyasa Gözetimi Genel Müdürü Erdal koordinasyonunda Ziraat Mahallesi'ndeki kırtasiyelerde denetim yapıldı.

Erdal, denetimler sonrasında yaptığı açıklamada, üretici ve ithalatçıların yoğun olduğu bölgeler öncelikli olmak üzere 81 ilde il ticaret müdürlükleri ve denetmenler aracılığıyla kırtasiye ve ofis malzemeleriyle okul kıyafetleri, çocuk çantaları gibi ürünlerin kapsamlı incelendiğini ifade etti.

Güvensiz ürünlere tolerans göstermediklerini vurgulayan Erdal, "2011 yılında kırtasiye ürünlerinde yüzde 54 olan güvensizlik oranı, 2017'de binde 4'e gerilemiştir. Bu yıl, bu rakamın daha da düşeceğini

öngörüyoruz. Bunda geçen yıl devreye aldığımız İthalatta Risk Esaslı Denetim Sistemi'nin büyük etkisi olmuştur. İthalat gerçekleşmeden önce ürünün numunesini alıyoruz ve laboratuvarlarda test ediyoruz. Analizler sonucunda riskli görülen ürünlerin ülkeye girişine izin vermiyoruz." diye konuştu.

Güvensiz ürünler ifşa edilecek

Erdal, denetimlerde riskli görülen ürünlerden numune alınarak özellikle çocukların sağlığını etkileyecek ağır metallerin ve alerjen maddelerin bulunup bulunmadığının akredite labora tuvarlarda test edildiğini belirterek, Avrupa Birliği (AB) kriterlerine uygun olmadığı tespit edilen ürünlerin piyasadan toplatıldığını, söz konusu ürünlerin üreticilerine veya ithalatçılarına 21 bin lira ile 286 bin lira arasında idari para cezası uygulandığını söyledi.

Bununla birlikte, piyasa gözetimi ve denetimi faaliyetleri sonucunda tüketicilerin sağlık ve güvenliklerini tehdit eden ürünler hakkında bilginin daha geniş kitlelere duyurulması amacıyla geçen hafta Güvensiz Ürün Bilgi Sistemi'ni (GÜBİS) devreye aldıklarını anımsatan Erdal, 9 bakanlığın dahil olduğu sistem sayesinde güvensiz ürünlerin ifşa edildiğini dile getirdi.

"Ürünün etiketi dikkatle incelenmeli"

Tüketicilerin piyasada güvensiz ürüne rastlama olasılığının çok düşük olduğunu vurgulandı

Kahreden rapor! 870 milyon insan açlık çekiyor

Dünyada yıllık ola rak 1,6 milyar ton gıda israfı yapıldığı ortaya çıkarken 870 milyon kişinin de açlıkla mücadele ettiği belirlendi.

Medya takip ve raporlama ajansı PRNet, dünya genelinde gıda israfı üzerine yapılan araştırmayı inceledi.

PRNet'in Boston Consulting Group verilerinden ve medya yansımalarından derlediği bilgilere göre, dünyada yıllık olarak 1,6 milyar ton gıda israfı yapıldığı ortaya çıktı. Bu rakamın parasal anlamda 1,2 trilyon dolara karşılık geldiği saptandı. Böylelikle, dünyada üretilen gıdanın üçte birinin israf edildiği görülürken, aynı zamanda 870 milyon insanın açlık çekmesi dikkat çekti.

2030'DA 2.1 MİLYAR TON GIDA İSRAF OLACAK

PRNet ve Ajans Press'in gerçekleştirdiği medya incelemesinde konuyla ilgili yazılı basına yansıyan haber adetleri de belli oldu. 2018 yılı içerisindeki haber çıkışları incelendiğinde, israf başlığı altında 9 bin 583 haberin yansıma bulduğu tespit edilirken bu haberlerin bin 847'sini gıda israfı haberleri oluşturdu.

Verilerde gıda israfının her geçen gün artacağı yönündeki öngörüler dikkat çekti. 2030 yılında gıda israfının yıllık olarak 2,1 milyar tona çıkacağı ve bu israfın parasal olarak 1,5 trilyon dolara tekabül edeceği kaydedildi.

2000 yılında israf edilen gıda değerinin 0,9 trilyon dolar olduğu görülürken, bu rakamın 2015 yılında 1,2 trilyon dolara çıktığı belirlendi. Raporda, gıda israfına yönelik alınabilecek yöntemlere de değinilirken, bu konuda en önemli faktörün tedarik zinciri olduğu saptandı. Tedarik zincirinde yapılacak olan iyileştirmeler sayesinde 150 milyar dolar tasarruf sağlanabildiği öngörülürken, hem alt yapıdaki değişikliklerin hem de verimlilik artışıyla 270 milyar dolarlık kaynağın kurtarılabileceği söylendi.

GEMLİK REHBERİ

GEREKLİ TELEFONLAR

İtfaiye	110
Polis İmdat	155
Jandarma İmdat	156
Jandarma K.	513 10 55
Polis Karakolu	513 18 79
Gar. Kom.	513 12 06

KAYMAKAMLIK

Kaymakamlık	513 10 51
C.Savcılığı	513 10 53
C.Savcı Yrd.	513 29 54
Emniyet Müd.	513 10 28

ULAŞIM

Pamukbank	612 00 26
DENİZ UÇAĞI	613 68 13
Pegasus Akmiş Seyahat	614 83 83
METRO	613 12 12
Aydın Turizm	613 30 77
Süzer Turizm	612 10 72
Kanberoğlu-Esadaş	614 46 46
Anıtur	614 47 11
Kamil Koç	612 01 63

HASTANELER

Devlet Hastanesi	517 34 00
Sahil Dev. Hast.	513 23 29
Mer.Sağ.Ocağı	513 10 68
Tomokay Tomografi	513 65 29
Acıbadem	280 44 44

TAKSİLER

Körfez Taksi	513 18 21
Çınar Taksi	513 24 67
Güven Taksi	513 32 40
Gemlik Taksi	513 23 24
Manastır Taksi	517 33 94

RESMİ DAİRELER

Telefon Arıza	121
UEDAŞ ARIZA	186
UEDAŞ İşletme	513 45 03
Statyum	514 00 95
Orm.Böl.Şef.	513 12 86
Milli Eğt. Md.	513 11 74
Halk Kütüphane	513 13 53
Askerlik Şb.	513 10 57
Karayolları	513 13 08
Liman Baş.	513 11 33
Mal Müd.	513 10 95
Nüfus Md.	513 37 42
Özel İd. Md.	513 15 07
Tapu Sicl. Müd.	513 14 14
Müftülük	513 13 64
Gümrük Md.	524 85 86
Ver. Dairesi Md.	513 10 92
İlçe Tarım Müd.	513 10 45
İlçe Seç. Md.	513 77 73
Halk Eğitim Müd.	513 18 46
İŞ-KUR	513 71 66

BELEDİYE

Santral	513 45 21 -23
Başkanlık	513 45 20
BUSKİ	514 57 96
İtfaiye	513 23 25
Muhasebe Md.	513 45 21-182
Yazı İşl. Md.	513 45 21-111
Su Arıza	Yalnız 185

DENİZ OTOBÜSÜ

Bursa	256 77 84
Mudanya	544 30 60
Yenikapı	(212) 516 12 12
Yalova	(226) 811 13 23
IDO İmam Aslan Dinlenme Tes.	513 23 94

VAPUR - FERİBOT

Yalova	(226) 814 10 20
Topçular	(226) 363 43 19
Eskihisar	(262) 655 60 31

OTOBÜS

Şehirlerarası Otobüs Terminali	261 54 00 (18 Hat)

DAĞITICILAR

GEMDAŞ	513 29 29
Aygaz	513 12 95
Habaş	513 16 37
Mogaz	513 75 58
Ergaz	513 88 43
Milangaz	513 22 59
Habaşgaz	513 45 46
Yeni Likitgaz	513 65 00
BP Gaz	514 59 81
Bütünler Likitgaz	513 80 00
Akçagaz	514 88 70
Totalgaz	514 17 00
Akcan Petrol	513 10 79
MAR-PET	513 30 33
Tuncay Otogaz	513 16 45
Beyza Petrol	513 01 03

Gemlik Körfez
GEMLİK'İN İLK GÜNLÜK SİYASİ GAZETESİ
YEREL SÜRELİ YAYIN
YIL : 43 SAYI : 6176
FİYATI : 50 Kr. (KDV Dahil)
Sahibi : Serap GÜLER
Sorumlu Yazı İşleri Müdürü : Kadri GÜLER
İstiklal Cad. Bora Sok. No:5/A
Tel : 513 96 83 GEMLİK
korfezofset@hotmail.com
Yönetim ve Basım Yeri :
GÜLER AJANS
Matbaacılık-Yayıncılık-Reklamcılık Tesisi
İstiklal Cad. Bora Sok. No:5/A GEMLİK
(Dini bayram Günleri ve Pazar günleri yayınlanmaz)

GEMLİK SİNEMA GÜNLÜĞÜ
VENÜS SİNEMASI
İNANILMAZ AİLE 2
11.30-14.00-16.15-18.30-20.45
FACİA ÜÇLÜ
11.30-14.00-16.15-18.30-20.45
SİCCİN 5
11.30-14.00-16.15-18.30-20.45
513 33 21

YİĞİT İNŞAAT
1987

YAPI MALZEMELERİ LTD. ŞTİ.

BANYO & MUTFAK & SERAMİK & CAM MOZAİK
VİTRİFİYE & BANYO DOLAPLARI & LAMİNAT PARKE
KOMBİ & RADYATÖR & BOYA VE KABA İNŞAAT MALZEMESİ
ISI VE SU YALITIM ÜRÜNLERİ & SIHHİ TESİSAT ÜRÜNLERİ

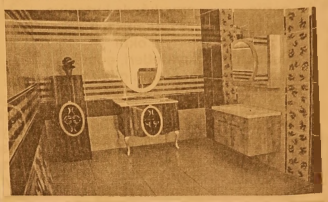

Adliye Binası Altı Yeni Pazar Cad. No: 98
Tel : 0 224 514 31 64 Fax : 0 224 513 90 41 GEMLİK
www.yigitinsaatgemlik.com

GEMLİK ÖZEL HATEM FEN ve ANADOLU LİSESİ
SAĞLIK MESLEK LİSESİ
9. SINIF KAYITLARINA ÖZEL YÜZDELİK DİLİM BURSU

%0-1.25=%100 EĞİTİM BURSU 4.000 TL

%1.26-3.25=%75 EĞİTİM BURSU 6.500 TL

%3.26-5.25=%50 EĞİTİM BURSU 9.000 TL

%5.26-7.25=%25 EĞİTİM BURSU 11.500 TL

%7.26-10.25=%20 EĞİTİM BURSU 11.750 TL

%10.26-15.25=%15 EĞİTİM BURSU 12.250 TL

15.26-20.00=%10 EĞİTİM BURSU 12.750 TL

Fiyatlarımıza
Eğitim, yemek, yayınlar
kıyafetler dahildir.

%20 ve üzeri
eğitim bursu
için okulumuza
başvurunuz.

ÖZEL HATEM OKULLARI
GEMLİK FEN VE ANADOLU LİSESİ

0224 514 49 49 - 0535 545 28 87
www.hatemokullari.k12.tr

GÜNLÜK 300 TON
YAĞLIK ZEYTİN İŞLEME KAPASİTESİ

1964
KAVLAK
DOĞANIN HAZİNESİ

YENİ NESİL KONTİNÜ SİSTEM MAKİNELERDE
YÜKSEK VERİMLİ SIKIM!

MARMARA BÖLGESİ'NİN EN BÜYÜK
www.kavlak.com.tr
ZEYTİNYAĞI FABRİKASI

MRK : Umurbey Mh. Yalova Yolu Cd. N:42 Gemlik - BURSA FABRİKA : Umurbey Mh. Yalova Yolu Cd. No:44 Gemlik - BURSA
Şube 1: GEMLİK İSTİKLAL CAD. Şube 2 : OKSİJEN 68 - İSTANBUL YÖNÜ Şube 3 : OKSİJEN 68 -İZMİR YÖNÜ
0224 514 02 02

Gemlik Körfez

Kuruluş:1973

GEMLİK'İN İLK GÜNLÜK SİYASİ GAZETESİ

14 Eylül 2018 Cuma www.gemlikkorfezgazetesi.com 50 Kr.

GEMLİK B.Y.K.
B.Y.K. ZEYTİNCİLİK
Gıda San. ve Tic. Ltd. Şti.
Hamidiye Mahallesi Orhangazi Caddesi
Yeni Zeytin Hali No: 24 Gemlik BURSA
Tel : 0.224 513 06 77 Fax : 513 30 30

Oda ve sanayicilerin İlçe Emniyet ve Jandarmasına aldığı 2 İHA ve 4 drone ile günde 24 saat hizmet vererek kanunsuzların korkusu oldu

İHA ve Droneler Gemlik'i gözlüyor

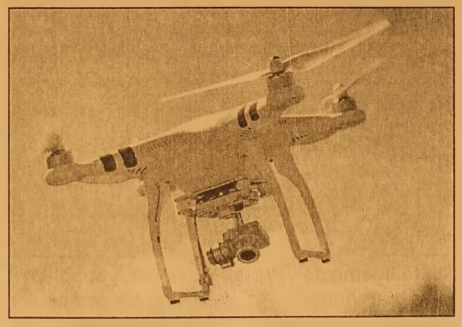

İlçe Kaymakamlığının geliştirdiği proje ile Emniyet Müdürlüğü ve İlçe Jandarma Komutanlığına alınan drone ve İHA'lar Gemlik'te kanunsuzların korkusu oldu. İlçe Jandarma Komutanı Binbaşı Mehmet Barış Bozkurt son olarak Uluslararası 4. Gemlik Zeytini Festivalinin açılış günü İskele Meydanı'nda yapılan törenler sırasında ATM'yi kendisi kullanarak görüntüler tesbit etti. Festivalin güvenliği karada polisçe, havadan ise drone ve İHA'larca sağlandı. *Sayfa 2'de*

Güne Bakış

Kadri GÜLER
kadri_guler@hotmail.com

Ard arda etkinlik....

Gemlik geçtiğimiz haftayı hareketli geçirdi.

Bunun nedeni ise 4. Uluslarası Gemlik Zeytini Festivali etkinlikleriydi diyebiliriz.

Festival biter bitmez bu kez 9. Gemlik Yerel Derneklerin şenlikleri başladı.

O da dün gece yapılan folklör gösterileriyle son buldu.

Dikkatimi çeken, sahnede yapılan etkinlikleri 110 bin nüfuslu ilçemizde çok az ilgi oluyor. Devamı 4'de

Kılıçdaroğlu'unun Gemlik programı belli oldu

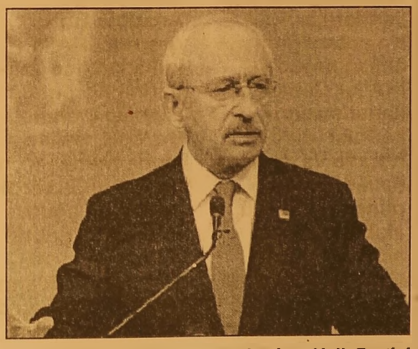

Bursa'ya gelecek olan Cumhuriyet Halk Partisi Genel Başkanı Kemal Kılıçdaroğlu'nun ilçemizi ziyaretinin programı belli oldu. Kılıçdaroğlu'nun saat 16.oo da Gemlik'e geleceği, partide yapacağı görüşmelerden sonra partililerle birlikte, İskele Meydanı'ndaki çay bahçelerini ziyaret edeceği açıklandı. Haberi sayfa 2'de

GEMLİK'TE SİGORTACILIĞIN GÜVENİLİR ADRESİ
SAĞLIK SİGORTACILIK
+90 532 414 36 28
+90 224 512 22 39
+90 224 512 22 38
+90 850 304 22 39

TRAFİK SİGORTASI
KASKO
EV VE İŞYERİ YANGIN ve DEPREM SİGORTASI

Merkez : Dr. Ziya Kaya Mah. İstiklal Cd. No: 82/A GEMLİK
Şube : Dr. Ziya Kaya Mah. Sağlık Sok. No: 10/B GEMLİK
erdogansaglik@hotmail.com

HANVET CLINIC
- İDRAR TAHLİLİ
- KAN TAHLİLİ
- RÖNTGEN
- ULTRASON
- UCUZ MAMA
- KISIRLAŞTIRMA
- OPERASYONLAR

www.hanvetclinic.com
hanvetclinicgemlik hanvetveterinerclinic
Asım Kocabıyık Merkez Camii Karşısı
Tel : 0 224 513 51 52 GEMLİK

Gemlik Körfez

Kılıçdaroğlu'unun Gemlik programı belli oldu

Nilüfer Belediye Başkanı Mustafa Bozbey'in kızının düğünü için ve Bursa'ya gelecek olan Cumhuriyet Halk Partisi Genel Başkanı Kemal Kılıçdaroğlu'nun yarın ilçemizi ziyaretinin programı belli oldu.
CHP Gemlik İlçe Başkanlığı'ndan yapılan açıklamada, Kılıçdaroğlu'nun saat 16.oo da Gemlik'e geleceği, partide yapacağı görüşmelerden sonra partililerle birlikte, İskele Meydanı'ndaki çay bahçelerini ziyaret edeceği açıklandı.
Kılıçdaroğlu'nun vatandaşlarla buluşmasından sonra oradan genel seçimlerde CHP'ye hiç oy çıkmayan Fevziye Köyüne hareket edecek.

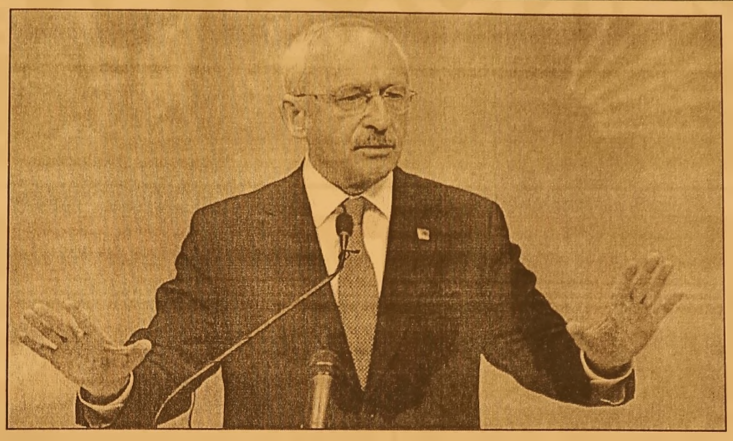

Fevziye Köyü ziyareti ardından Kemal Kılıçdaroğlu ve yanındakiler saat 18.30 da Bursa'ya dönecekler.
Kemal Kılıçdar oğlu, Bursa ziyareti sırasında Gemlik, Orhangazi ve İznik ilçelerini de parti örgütlerini ile diğer ilçe ve ilde bir dizi de ziyaretler gerçekleştirecek.

Oda ve sanayicilerin İlçe Emniyet ve Jandarmasına aldığı 2 İHA ve 4 drone ile günde 24 saat hizmet vererek kanunsuzların korkusu oldu

İHA ve Droneler Gemlik'i gözlüyor

İlçe Kaymakamlığının geliştirdiği proje ile Emniyet Müdürlüğü ve İlçe Jandarma Komutanlığına alınan drone ve İHA'lar Gemlik'te kanunsuzların korkusu oldu.
Karada ve denizde havadan gece gündüz görüntü alabilen drone alımı projesine Gemlik Ticaret ve Sanayi Odası, Ticaret Borsası, Esnaf ve Sanatkarlar Odası ve Sanayi kuruluşları destek verdi.
İkisi İHA özellikleri taşıyan ve yüksek teknoloji ürünü olan aygıtlar gece görüşüne ve kayıt yapma özelliğine sahip.
Sanayicilerin desteği ile 200 bin liraya alınan İHA ile dronelerin alımından sonra Güneydoğu Anadolu Bölgesinde İHA'ları kullanan İlçe Jandarma Komutanı Binbaşı Mehmet Bozkurt, polise jandarmada, dron ve İHA kullanacak personeli eğitti.
Emniyet Müdürlüğünde 2 drone, 1 İHA, İlçe Jandarma Komutanlığında da 2 drone ile 1 İHA hizmet veriyor.

HAVADAN KUŞ UÇURTMUYORLAR

Dron ve İHA'ların kurum ve odalarca ilçe Jandarma ve Emniyet birimlerine hediye edilmesinden sonra kullanımına başlanmasıyla birlikte ilçemizde suçların önlenmesinde büyük ilerleme kaydedildi.
Geçtiğimiz ay Gemlik sahillerine midye kaçakçılarının 5 ton civarındaki yasak midyelerini indirilmesini tesbit eden drone polis baskını ile ele geçirildi.
Suçlular Adliye'ye sevk edildi.
Jandarma ve polisin denizde ve karada her türlü kaçakçılık, trafik izleme, orman yangınlarına karşı gözleme, yapabilen İHA'lar bir ormanlık bölgede ekilen kenevir fideleri tesbit ederek imha etmişti.
14 saat hizmet veren drone ve İHA'ların ilçemizde kullanıma geçmesi suç oranlarında azalmalara neden olduğu açıklandı.
İlçe Jandarma Komutanı Binbaşı Mehmet Barış Bozkurt son olarak Uluslararası 4. Gemlik Zeytini Festivalinin açılış günü İskele Meydanı'nda yapılan törenler sırasında ATM'yi kendisi kullanarak görüntüler tesbit etti.
Festivalin güvenliği karada polisçe, havadan ise drone ve İHA'larca sağlandı.

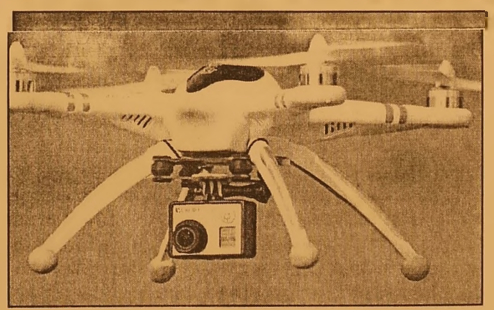

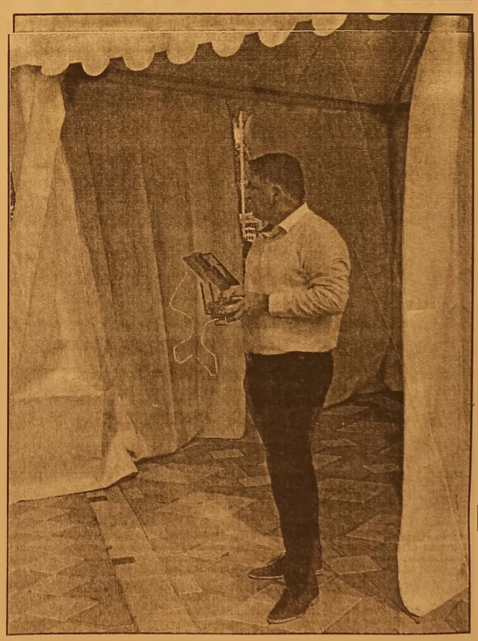

KAŞEDE BEKLEMEK YOK
KALİTELİ KAŞELER UYGUN FİYATLARLA
1 SAATTE TESLİM EDİLİR
GÜLER AJANS
MATBAACILIK - YAYINCILIK - REKLAMCILIK

İstiklal Caddesi Bora Sokak No : 5/A
Tel : (0.224) 513 96 83 GEMLİK

Okulda bıçaklar çekildi!

Bursa'da bir ilkokul da, iki servis aracı sahibi düşük ücretle taşıma nedeniyle kavga etti. Kavgada, Sami D. tarafından bıçaklanan Ercan Ö. hastanede tedaviye alındı.
Olay, öğle saatlerinde, merkez Osmangazi ilçesi Akpınar Mahallesi'ndeki Pilot Sanayi İlkokulu'nda meydana geldi. Servis aracı sahibi Ercan Ö., başka bir servis aracının sahibi Sami D. ile okul bahçesin de karşılaştı. Ercan Ö., öğrenci taşıma konusunda daha düşük ücret teklifi veren Sami D. ile tartıştı. Tartışma kısa sürece kav gaya dönüştü. Sami D., aracından aldığı bıçakla okula kayıt işlemleri için gelen veli ve öğrencilerin gözü önünde Ercan Ö.'yü göğsünden bıçakladı. İhbar üzerine olay yerine sevk edilen 112 Acil Sağlık ekipleri, Ercan Ö.'ye, ilk müdahaleyi yaparak Çekirge Devlet Hastanesi'ne kaldırdı. Polis, zanlı Sami D.'yi gözaltına aldı. Olayla ilgili soruşturma başlatıldı.

Bursa polisi 12 saat izleyip düğmeye bastı!

Bursa'da yapılan uyuşturucu ope rasyonunda 2 kişi gözaltına alındı. Edinilen bilgiye göre, İnegöl ilçesi Turgutalp Mahallesi üzerinde bulunan bir işyerinde uyuşturucu ticareti yapıldığı ihbarını alan narkotik ekipleri işyerini izleme ye aldı. Yaklaşık 12 saat boyunca izlenen işyerine gece yarısı baskın yapıldı. Yapılan baskında uyuştu rucu ticareti yapan İ.B. isimli şahıs ile işyeri sahibi K.E. suçüstü yakalandı.

Ayrıca uyuşturucu almak için gelen M.S. ve M.K. isimli şahıslar hakkında işlem yapıldı. İşyerinde ve araçta yapılan aramada çok sayıda satışa hazır metamfetamin ele geçirildi. Uyuşturucu satıcısı İ.B. ile işyerinde uyuşturucu madde ticareti yaptıran K.E. emniyetteki işlemlerinin ardından adliyeye sevk edildi.

İnşaatta kahreden kaza! 12 metreden düştü

Bursa'nın İnegöl ilçesinde, kalıp sökerken 4. kattan düşen inşaat ustası hayatını kaybetti.
Esentepe Mahallesi Yar Sokağı üzerin de yapımı süren inşaatta çalışan Mehmet Düzenli (55), 4. katta kalıpları sökmeye başladı. Dengesini kaybeden usta 12 metre yükseklikten düştü. Kanlar içerisinde yerde yatan Mehmet Düzenli'yi gören mesai arkadaşları durumu sağlık ekiplerine bildirdi. İnegöl Devlet Hastanesi'ne kaldırılan Düzenli kurtarılamadı. Acile gelen yakınları fenalık geçirirken, Kızının "Babam, babam" feryadı yürekleri dağladı. Olayla alakalı tahkikat sürüyor.

Facebook sayfamız : Gemlik Körfez - Güler Ajans

Bursa'da FETÖ'cüleri dolandırma davası!

Bursa Cumhuriyet Başsavcılığı tarafın dan yürütülen soruşturma kapsa mında, Fetullahçı Terör Örgütü/Para lel Devlet Yapılan ması (FETÖ/PDY) operasyonlarında tutuklanan sanıkları, para karşılığında tahliye ettirme vaadiyle dolandır dığı öne sürülen biri avukat 6'sı tutuklu 9 kişi hakkın da dava açıldı.
Bursa 6. Ağır Ceza Mahkemesi tarafından kabul edilen iddianame de, "ekonomik çıkar amaçlı suç işlemek için

kurulan" örgütün lide rinin tutuklu Eyüp Ensar Ç. ile üyele rinin tutuklu lar Onur Özge T, Bayram Ö, Hamza Ö, Metin İ. ve Yücel Y, tutuksuzlar E.S, M.Y.B. ve Y.A. olduğu belirtildi. İddianamede, örgüt elebaşı Eyüp Ensar Ç. ile 6 üyesinin, "suç işlemek amacıyla örgüt kurmak ve örgüt yönetmek, kamu görevlileriyle ilişkisinin olduğun dan bahsederek belli bir işin gördürüleceği vaadiyle dolandırı cılık, yargı görevi yapanı etkilemeye teşebbüs" suçla rından cezalan dırılmaları talep edildi. Tutuksuz E.S. ve M.Y.B'nin ise "suç işlemek amacıyla kurulan örgüte üye olmamakla birlikte örgüte bilerek ve isteyerek yardım etmek" suçundan cezalandırılmaları istendi. Bursa ve çevre illerde FETÖ/PDY'ye yönelik operasyonlarda tutuklanan bazı sanıkları, para karşılığında tahliye ettirme vaadiyle dolandırıcılık yaptıkları iddiasıyla 21 Temmuz'da 9 kişi gözaltına alınmış, şüphelilerden 6'sı tutuklanmıştı.

Bursa'da aile boyu katliam!

Mudanya ilçesinde, babası Hasan, eşi Havva ve çocukları Rümeysa ile Süleyman Sakin'i tabanca ile öldüren Hamza Sakin (42) hakkındaki savcılık soruşturması tamamlandı. Sakin, 'Üst-alt soydan yakın akrabayı öldürmek' suçundan 4 kez ağırlaştırılmış hapis cezası istemiyle hakim önüne çıkacak.
Mudanya ilçesinde Hamza Sakin, geçen 19 Mayıs günü eşi Havva (38), lise öğrencisi kızı Rümeysa (18) ve oğlu Süleyman Sakin (38) ile birlikte Evciler Mahallesi'ndeki babaevine gitti. Psikolojik sorunları nedeniyle ilaç tedavisi gördüğü belirtilen Hamza Sakin, iftar saatinde tabancasını çekip, dehşet saçtı. Hamza Sakin, babası Hasan Sakin ile çocukları Rümeysa ve Süleyman'a kurşun yağdırdı. Sakin, kaçmaya çalışan eşi Havva Sakin'i de sığındığı evin önündeki sundurmada yakalayıp vurdu. Silah seslerini duyan mahalle sakinlerinin ihbarı üzerine olay yerine polis, jandarma ve sağlık ekipleri sevk edildi. Hamza Sakin gözaltına alınırken, sağlık ekiplerinin yaptığı kontrollerde, babası, eşi ve çocuklarının yaşamını yitirdiği belirlendi. İfadesinde 'Görevimi yaptım, huzurluyum' diyen Hamza Sakin, sevk edildiği adliyede çıkarıldığı mahkemece tutuklandı.

Güne Bakış

Kadri GÜLER
kadri_guler@hotmail.com

Ard arda etkinlik...

Bunun nedeni ard arda gelen etkinlik mi diye düşündüğümde, olmadığını görüyorum.

Zeytin Festivali'nin gösterilerinde de aynı durum vardı.

Bir pop sanatçısının sahne aldığı etkinlikte alanlar dolarken, kültürel etkinliklerde 500 kişi bile toplanmıyor.

Bu popülist kültürün sonucu olabilir mi?

Yıllardır izlediğimiz televizyon programlarına bizleri evlenme programlarıyla, yarışmalarla, kayıp insanların aranması programlarıyla oyaladılar.

Dizilere hiç değinmiyorum.

Onlarca kanalı olan televizyonlarda izlene bilecek kaç tane dizi var sizce?

Bence çok az.

Bu programlar kişinin kültürünü geliştirici, bir kazanım sağlayıcı olmalıdır.

Ancak, bunun yerine yozlaşma kültürü ile kitleler uyutuluyor.

Sonuç böyle olunca kendi folklörüne, yaban cı folklörlere ilgi duyulmuyor.

Binlerce kilometre ötelerden ilçemize gelen yabancı folklör ekiplerini acaba kaç kişi izledi, bunun bir değerlendirmesi yapılmalı.

Aynı zamanda yerel derneklerin etkinliklerini kaç kişi izlese de bunu da belirleyelim.

Bu iş artık kolay.

Gemlik emniyeti ve jandarmasında bulunan İHA'lar gece görüşlüdür. Yukarıdan çekilecek fotoğraflar saptama yapılabilir.

Geçtiğim yılda zeytin festivali ardından yazdığım yazılarda, etkinliklerden sonra işin organizatörleri amaca ne kadar ulaşıldığının bir değerlendirmesi yapmalı demiştim.

Aynı şeyleri yine söylüyorum.

Gemlik zeytininin tanıtımının amaçlandığı bu festivale büyük paralar harcanıyor.

Bu paralarla neler yapılmaz.

Gemlik'e festival süresince dışarıdan kaç kişi izlemeye gelmiş olabilir.

Bu belirlenmeli.

Ayrıca, basın ve yayın organlarında çıkan tüm yayınlar (gazete ve TV.lerde) indirilerek bir albüm yapılmalı. Sonra da bir kitap haline getirilmeli.

Onca para harcanarak bu etkinliğin tanıtımı üstlenen firma, zeytinimizi tanıtabilmiş mi?

Bu festival haberlerinin ve köşe yazılarının saptanması Tv. lerde (hangi kanallarda yer aldığı dahil) kaç dakika yayın yapıldığı mutlaka belirlenmelidir.

Bundan sonra ortaya çıkacak değerlendirme ile amaca ulaşılıp ulaşılmadığı anlaşılacaktır.

Her zaman söylediğim gibi, bu etkinlikler daha çok bizlerin dışındakilerin ilgisini çekmeli ve merak edip Gemlik'e gelerek etkinliklere izlemeleri önemlidir.

Benim bu festivalde de gözlenimim, böyle bir şeyin olmadığı yönünde oldu.

Zeytini biz başkalarına değil, yine kendi halkımıza tanıtmış olduk.

Bu da amaca uygunluk değildir.

Programlar çok iyi olabilir, yürüyüş görkemli olabilir, final gecesinde binlerce insan toplana bilir ama sonuç bu mu?

Öyleyse bu festivalleri zeytine bağlamamak gerekir. Çünkü zeytinin tanıtımı falan olmuyor.

Eğlence festivalleri düzenlenmeli.

İşten atılan 14 Cargill işçileri İstanbul'a yürüyor

Orhangazi Cargill Fabrikası'nda 150 gün önce işten çıkarılan 14 işçi eylemlerini sürdürüyor.

Tek Gıda İş Sendikası'na bağlı fabrikada faaliyet sürdürdükleri gerekçesi ile işten çıkarıldıkları ileri sürülen 14 işçi eylemlerinin 150.gününde Orhangazi'deki Cargill Fabrikasından, fabrikanın İstanbul'daki merkezine doğru yürüyüşe geçtiler.

Cargill Fabrikasın da 150 gün önce üretimdeki kota gerekçesi gösterilerek fabrikada işten çıkarılan 14 Cargill İşçisi, Cargill Fabrikasından, fabrikanın İstanbul'daki merkezine kadar yürüyüşe geçti.

Fabrikada sendikal faaliyette bulundukları için işten çıkarıldıkları ileri sürülen işçiler, bağlı oldukları Tek Gıda İş Sendikası yöneticileri ile birlikte sabah saatlerinde fabrika önünde toplandı. Buradan yürüyüşe geçen 14 işçi Cargill ile Orhangazi arasındaki yaklaşık 12 kilometrelik mesafeyi yürüyerek Orhangazi Merkeze geldiler.

Tek Gıda İş Sendikasına bağlı 14 işçi sabah saatlerinde başlattıkları yürüyüş sonrasında saat 14.00'de Orhangazi'de Cumhuriyet Alanına ulaştı. Burada farklı sendikaların yanı sıra CHP ilçe yöneticileri ve Vatan Partisi yöneticileri tarafından karşılanan işçiler Cumhuriyet Alanı'ndaki Atatürk Heykeli önünde basın açıklaması yapan işçiler geceyi Orhangazi'de Cumhuriyet Alanı'nda geçirdikten sonra sabah 09.00'da İstanbul'a doğru yeniden yürüyüşe geçecekler.

"Sendikal çalışmalar nedeni çıkarıldılar"

Cargill işçileri adına Tek Gıda İş Sendikası yöneticileri alanda bir basın açıklaması düzenledi.

Türkiye'deki yabancı sermayeli fabrikalar gibi Cargill'in de bir sendika düşmanı hastalığına yakalandığının belirtildiği açıklamada, 2012 yılında başka bir gıda sendikasında örgütlenemeyen Cargill işçisi anayasal hakkını kullanarak örgütlendi. Ancak hiçbir anayasal hakkı tanımayan Cargill işvereni o dönemde 5 sendika üyesini işten attı. Tek gıda iş sendikası olarak biz iyi niyetimizi ortaya koyduk. Fabrikadaki örgütlenme çalışmalarımızı yasal ve hukuka uygun şekilde sürdürdük. Ancak, Cargill bizim iyi niyetimize karşılık 14 arkadaşımızı kota fazlalığı ve daralmayı gerekçe göstererek işten çıkardı. İşçilerimiz işten çıkarıldıktan sonra işe iade için mücadele başlattı. Bugün mücadelenin 150. günündeyiz. Fabrikadan başlayıp İstanbul'daki merkeze kadar işçilerimiz yürüyüş yapacak dedi. Cargill'in suç işlediğini belirten Tek Gıda İş Sendikası yöneticileri, fabrikanın çalışanlara sendikal faaliyetleri nedeniyle mobbing uyguladı, işten çıkardı. Bizim mücadelemiz bundan sonra aralıksız devam edecek. Mücadelemize bir çok sendikadan ve örgütten de destek geliyor" dedi

Hükümet binasında yangın tatbikatı yapıldı

Gemlik Hükümet binasında yangın tatbikatı yapıldı. Geçtiğimiz günlerde yapılan yangın tatbikatında Bursa Büyükşehir Belediyesi Eğitim Dairesi'nden gelen yetkililer binanın önüne toplanan müdür ve memurlara yangın anında yapılması gerekenler hakkında bilgiler verdiler.

Bursa'da isyan ettiler: "Tüketici limon gibi ezilmektedir"

Dövizin artışını bahane ederek açık ve gizli zam yapanlara tepki gösteren Bursa Tüketiciler Derneği üyeleri, fiyat denetimlerinin yetersiz olduğunu söyledi. Bursa Tüketiciler Derneği üyeleri, son zamanlarda yapılan zamları ellerindeki dövizlerle protesto etti. Son dönemde dövizin artışıyla birlikte yapılan zamlarla birlikte vatandaşın sıkıntıya girdiğini ifade eden Bursa Tüketiciler Derneği Genel Başkanı Sıtkı Yılmaz, fırsatçıların ve stokçuların boş durmadığına dikkat çekti. Tüketicinin şaşkına döndüğünü ve mutfağına ateş düştüğünü belirten Sıtkı Yılmaz, "Eskiden zam yapıldığında tüketici bilgilendirilir, zam gerekçeleri açıklanırdı. Şimdiler de ise öylesine hesapsız ve kitapsız zam yapılıyor ki, açıklamasına kılıf dahi bulunamıyor. Zamlar sessiz ve sedasız uygulanıyor. Domatesin fiyatı, doların fiyatını geçmesinde

kur ile ne ilgisi olabilir. Salatalık ve patatese son bir yıl içerisinde yüzde 80 zam gelmesinde kur artışının ne ilgisi olabilir. Tüketici zamların altında ezilirken, fırsatçı ve stokçu bu durumdan nemalanmaya çalışıyor" dedi. Marketlerin etiket fiyatlarını sürekli değiştirdiğini ifade eden Başkan Yılmaz, "Yapılacak bir denetimde, son bir ay içerisinde ürün etiketlerinin nasıl değiştirildiğini görmek mümkündür. Yetkililere çağrıda bulunuyoruz. Fırsatçıları, etiket değiştiren firmaları ve stokçuları teşhir ediniz. Kamuoyunu bu konuda bilgilendirilmelidir. Tüketici zam sarmalığı içerisinde limon gibi ezilmektedir. Alım gücü her geçen gün düşmektedir" diye konuştu. Küçük üreticilerin desteklenmesi gerektiğine dikkat çeken Yılmaz, maaşların da enflasyona göre düzenlenmesini talep etti.

Zam üstüne zam yapan marketlerden yeni strateji

Dövizdeki yükselişi bahane ederek örtülü fiyat artışı yapan fırsatçı marketler, "Her gün düşük fiyat", "Bu markete özel" gibi farklı etiketlerle azalan tüketici ilgisini canlandırmaya çalışıyor.
Döviz kuru artışını bahane ederek fahiş oranlarda zam yapan marketler, tepkiler ve hükümetin kestiği ceza larla strateji değiştirdi. Marketler şimdi de etiketlerle sahte indirim kampanyaları yapmaya başladı.
YENİ YÖNTEM GELİŞTİRDİLER
Döviz kurundaki yükselişi bahane ederek fiyatlarına fahiş zam yapan ve gramaj oyunuyla örtülü fiyat artışı yapan fırsatçı marketler vatandaş tepki gösterip, hükümet ceza kesince yeni bir yöntem keşfetti. Marketlerde bu seferde 'sözde indirim harekatı' başladı. "Her gün düşük fiyat", "Bu markete

özel", "Bu etiketi takip et", "Çok iyi fiyat" başlıklarıyla indirim algısı yaratmaya çalışan marketler, azalan tüketici ziyaretleri ve düşen sepet ortalamalarını bu şekilde yükseltmeye çalışıyor.
GRAMAJ OYUNUNDAN SONRA "İNDİRİM VAR" ALGISI
Sabah'ın haberine göre; Tüketiciler marketlerin indirim yazılarının 'sahte' olduğunu belirtiyor. Patatesten domatese, makarnadan salçaya kadar aldıkları ürünlerde fiyatların artık günlük değiştiğini belirten tüketiciler, gramaj oyunundan sonra indirim oyunuyla vatandaşın yanıltıldığını söylüyor. Özellikle fiyatları artırıp sonra üzerini çizip 'indirim' yazan marketler, gerçek fiyatları vatandaşa indirimli gibi pazarlıyor.
ET FIYATLARI DÜŞTÜ
Marketlerde en dikkat çekenlerden biri de kırmızı et fiyatları. Şarbon haberleri nedeniyle kasap reyonlarına talep azalınca marketler de indirime sarıldı. Kıyma 46 liradan 34.50'ye indi. Kasaplar indirime rağmen ete rağbet olmadığını söyledi. Bazı yerli firmaların şarbon nedeniyle yüzde 100 doğal etiketiyle fiyatlara ekstra zam yaptığı gözlendi.

Ağır hastalıklara yakalananlar için malül aylığı bağlanacak

SGK, kanser başta olmak üzere ağır hastalıklara yakalananlara aylık bağlıyor. Aylık ödeme süresi 12 ay ile 24 ay arasında değişiyor. Aylık bağlanabilmesi için bazı koşulların yerine getirilmesi gerekiyor. Ancak, bazı hastalar için daha esnek kurallar uygulanıyor. Sosyal Güvenlik Kurumu (SGK) tedavisi zor hastalıklara maruz kalan sigortalılara malül aylığı bağlıyor. Maluliyet Tespit İşlemleri Yönetmeliği'nde maluliyet süresi ayrıca belirtilmeyen tüm kanser hastalıklarında, tanı konulduğu tarihten itibaren bir yıl içinde başvurmak koşuluyla 18 ay süreyle malüliyet aylığı bağlanıyor. Bazı hastalıklarla ilgili tanı konuldu ğunda ise 12 ya da 24 ay aylık bağlana biliyor. Kemik iliği nakli yapılanlar 12 ay, kan kanseri tedavisi görenler ve verem hastaları 24 ay malül aylığı alabiliyor. Kemik iliği dışındaki diğer tüm organ nakli olanlar ile diyalize girmeyen kronik böbrek yetmezliği olanlar da malül aylığı bağlatabiliyor. 12 ay ile 24 ayın sonunda, sağlık kurulu raporu alarak çalışma gücünde yüzde 60 ve üzeri oranda kayıp olduğunu belgeleyenlerin malüliyet aylığı devam ediyor.

İhracatçıların yeni rotasında o ülke var

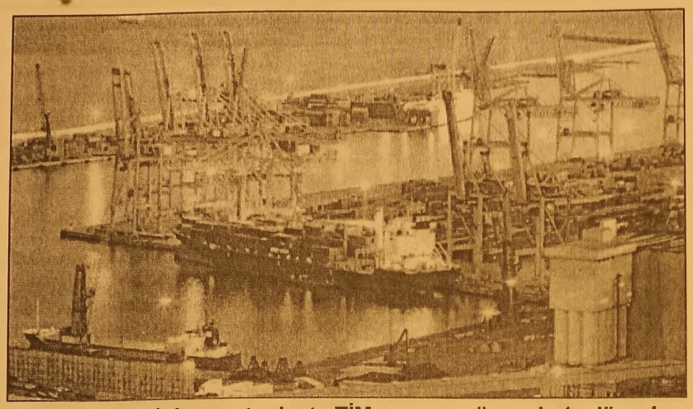

TİM Başkanı İsmail Gülle "Türkiye, Asya'nın kalbine açılan kapı olan Filipinler ile ticaretini daha da artırmalı. Filipinler ve Türkiye, ticaret hacmini milyar dolar seviyesine çıkarmayı hedeflemeli. Türkiye, ihracat potansiyelini daha yukarı çıkarmak durumunda. Bu konuda teşvik ve destekleri kullanarak tek çıkış yolumuz olan ihracatı artırmak hepimizin görevi" dedi.

Türkiye İhracatçılar Meclisi (TİM) Başkanı İsmail Gülle, Türkiye'nin, Asya'nın kalbine açılan kapı olan Filipinler ile ticaretini daha da artırması gerektiğini belirterek, "Filipinler ve Türkiye, ticaret hacmini milyar dolar seviyesine çıkarmayı hedef lemeli." dedi.

TİM tarafından hedef pazarların ihracatçılara tanıtıldığı "İhracat Pusulası" etkinlikleri kapsamında düzenlenen "Rota: Filipinler" başlıklı toplantı, TİM Başkanı İsmail Gülle ve Filipinler'in Ankara Büyükelçisi Maria Rowena Mendoza Sanchez'in katılımıyla Dış Tica ret Kompleksi'nde gerçekleş tirildi.

TİM'in 2-4 Ekim'de Filipinler'in başkenti Manila'ya gerçekleştireceği ticari ziyaret öncesinde düzenlenen etkinlikte, Filipinler pazarı tüm yönleriyle ele alındı.

TİM Başkanı İsmail Gülle, toplantının açılışında konuşmasında, tek hedeflerinin, daha fazla ihracat yapmak ve her yıl yapılan ihracatı artırmak olduğunu belirterek, piyasa koşullarının mevcut durumunda ihracatçılar için en önemli şeyin ihracat yapmak oldu ğunu vurguladı.

Ticaret Bakanı Ruhsar Pekcan ile İngiltere'nin başkenti Londra'da Türk Ticaret Merkezi'ni (TTM) hizmete açtıklarını hatırlatan Gülle, ihracatçıları müşteriler ve pazarla buluşturmak için ellerinden geleni yaptıklarını söyledi.

Gülle, küresel ekonomik koşulların değiştiğine dikkati çekerek, "Vergiler, koruma bariyerleri, ABD ile Çin arasındaki ticari savaşlar, karşılıklı vergileri artırması bundan sonraki süreci zor ve sıkıntılı hale getiriyor. Türkiye olarak biz ise karşılıklı ticareti her iki tarafın da kazandığı şekilde yapmaya çalışıyoruz. Sadece 'satalım' değil, iki tarafın da kazandığı model başarılı olur." şeklinde konuştu.

Türkiye'nin Filipinler'e 133 milyon dolar ihracat gerçekleştirdiğini, bu ülkeden yapılan ithalatın ise 146 milyon dolar olduğunu bildiren Gülle, Filipinler'in yıllık 105 milyar dolarlık ithalat yaptığı dikkate alındığında, Türkiye'nin Fili pinler pazarından aldığı payın olduk ça düşük kaldığını ifade etti.

Teklif kabul edilirse erken emeklilik geliyor

Tüketici Başvuru Merkezi (TBM) Sosyal Güvenlik Komisyonu Başkanı Ali Duman, emek lilikte yaşa takılan lar için hazırlanan yeni tasarının yasalaşması durumunda, 1999 yılından önce sigortalı olan yüzbinlerce kişinin, diğer koşulları da sağlamaları halinde, "yaşa takılmadan" emekli olabile ceğine dikkat çekti.

Tüketici Başvuru Merkezi (TBM) Sosyal Güvenlik Komisyonu Başkanı Ali Duman, emekli likte yaşa takılanlar için hazırlanan yeni tasarının yasalaşma sı durumunda, 1999 yılından önce sigor talı olan yüzbinlerce kişinin, diğer koşul ları da sağlamaları halinde, "yaşa takılmadan" emekli olabilece ğine dikkat çekti

TBM Sosyal Güvenlik Komisyonu Başkanı Ali Duman DHA'ya yaptığı açıklamada şöyle konuştu:

"2016 ve 2018 yıllarında TBMM'ye sunulan emeklilikte yaşa takılanlar için hazırlanmış Kanun Teklifine göre, ilk SGK girişi 08.09.1999 ve öncesinde olanlardan, erkek ise 25 yıl

zorunlu hizmet süresini ve emekli lik için gerekli prim günlerini tamamlayanlar, kadın ise 20 yıl zorunlu hizmet süresini ve emeklil ik için gerekli prim günlerini tamamlayanlar bu haktan faydalanabilecekler.

"Bir başka deyişle, bu teklif Ekim ayında yasalaşırsa, erkek için 1993 yılı Ekim ayından önce ilk kez SGK kapsa mında çalışmaya başlayanlar, kadın için 1998 yılı Ekim ayından önce ilk kez SGK kapsa mında çalışmaya başlayanlar, gerekli olan 5000 ile 5975 gün aralığındaki hizmet prim günlerini tamamlamış larsa, bu yasadan yararlanarak üç ay içinde yazılı başvu ruda bulunmaları halinde emekli olabilecekler.

SATILIK
KUÇUK KUMLA ÖZGÜZELYALI SİTESİNDE HAVUZLU EŞYALI 2+1 DAİRE SAHİBİNDEN SATILIK
0 535 3[illegible]8 18 00

KAŞEDE BEKLEMEK YOK
KALITELI KAŞELER UYGUN FIYATLARLA
1 SAATTE TESLİM EDİLİR
GÜLER AJANS
MATBAACILIK - YAYINCILIK - REKLAMCILIK

İstiklal Caddesi Bora Sokak No : 5/A
Tel : (0.224) 513 96 83 GEMLİK

Gemlik Körfez
ABONE OLDUNUZ MU?
ABONE OLUN OKUYUN OKUTUN

Fa[illegible]ebook sayfamız : Gemlik Körfez - Güler Ajans

İnternet devleri güçlerini birleştiriyor

Çinli Alibaba Grubu ile Rus şirketleri Megafon, Mail.ru ve Rusya Doğrudan Yatırım Fonu (RDIF), Rusya ve Bağımsız Devletler Topluluğu'nda (BDT) faaliyet gösterecek en büyük e-ticaret şirketini kuracak. Rusya'nın Vladivostok kentinde düzenlenen Doğu Ekonomi Forumu'nda Alibaba, Megafon, Mail.ru ve RDIF yetkilileri tarafından ortaklık anlaşması imzalandı. Anlaşma kapsamında başlangıç değeri 2 milyar dolar olması beklenen ortaklıkla, Rusya ve BDT'te faaliyet gösterecek en büyük e-ticaret şirketinin kurulması hedeflenirken, AliExpress şirketinin de Rusya'daki mevcut işleri söz konusu ortak girişime dahil edilecek. Anlaşma ile Rusya'nın en büyük telekomünikasyon

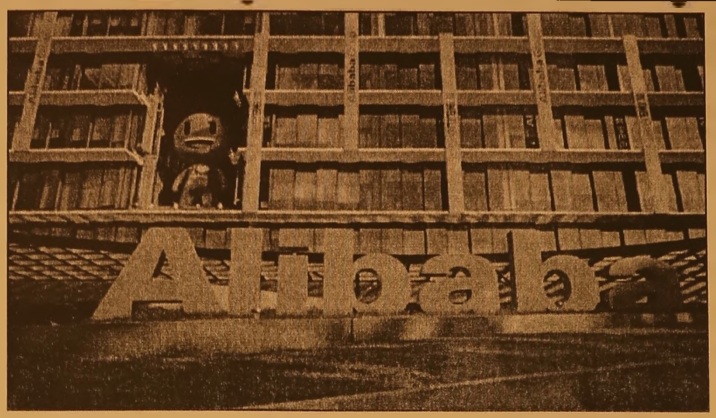

şirketlerinden Megafon, yine ülkenin en büyük internet şirketlerinden Mail.ru'daki yüzde 10'luk hissesini, AliExpress Rusya'daki yüzde 24'lük hisse karşılığında Alibaba Grubu'na devredecek. Rusya'nın e-ticaret sektöründe yapılan "en büyük" anlaşmanın, 2019'un ilk çeyreğinde hayata geçirilmesi planlanıyor. AliExpress Rusya'daki hisse dağılımında Megafon'un yüzde 24, Mail.ru'nun yüzde 15 ve RDIF'in yüzde 13'lük payları olacak.

Türkiye'nin milyoner sayısında büyük artış var

Hesabında 1 milyon lira veya üzeri parası olan mudi sayısı, ocak-temmuz döneminde 27 bin 45 kişi artarak 166 bin 25'e ulaştı. Hesabında 1 milyon lira veya üzeri parası olan mudi sayısı, temmuz sonu itibarıyla 2017'ye göre 27 bin 45 kişi artarak 166 bin 25'e yükseldi. AA muhabirinin Bankacılık Düzenleme ve Denetleme Kurumu (BDDK) verilerinden derlediği bilgilere göre, yurt içinde ve dışında yerleşik milyonerlerin toplam sayısı temmuz sonu itibarıyla 166 bin 25'e ulaştı. Geçen yıl sonuna göre 27 bin 45 kişi artan milyonerlerin toplam mevduatı 1 trilyon 78 milyar 734 milyon liraya çıktı. 2017 sonunda milyonerlerin toplam mevduatı 909 milyar 979 milyon lira seviyesinde bulunuyordu. Milyoner başına düşen ortalama mevduat da 6 milyon 497 bin lira olarak hesaplandı. Yurt içinde yerleşik milyonerlerin sayısı yılın ocak-temmuz döneminde 2017'ye

kıyasla 22 bin 152 kişi artarak 149 bin 121'e ulaşırken, toplam mevduatları da 976 milyar 397 milyon lira oldu. Söz konusu dönemde milyonerlerin mevduatlarının 444 milyar 734 milyon lirası yerel para cinsi, 527 milyar 399 milyon lirası döviz tevdiat hesabı, 4 milyar 265 milyon lirası da kıymetli maden depo hesaplarından oluştu. Yurt içinde yerleşik milyoner başına düşen ortalama mevduat da 6 milyon 548 bin lira olarak hesaplandı. Yurt içinde yerleşik milyonerlerin sayısı geçen yıl 126 bin 969, bu mudilerin bankalardaki toplam mevduatı da 835 milyar 621 milyon lira düzeyindeydi. Yurt dışı yerleşik milyoner sayısı 17 bine dayandı BDDK verilerine göre, yurt dışında yerleşik mudi sayısı temmuz sonu itibarıyla 16 bin 904'e yükseldi. Yurt dışındaki milyonerlerin sayısı geçen yıl sonuna göre 4 bin 893 kişi artarken, hesaplarındaki para miktarı da 102 milyar 337 milyon lira olarak hesaplandı. Yurt dışında yerleşik mudilerin bankadaki mevduatlarının 7 milyar 2 milyon lirası yerel para, 95 milyar 16 milyon lirası yabancı para ve 319 milyon lirası da kıymetli maden depo hesaplarından oluştu. Yurt dışında yerleşik milyoner başına düşen ortalama mevduat da 6 milyon 54 bin lira olarak hesaplandı.

GEMLİK REHBERİ

GEREKLİ TELEFONLAR

İtfaiye	110
Polis İmdat	155
Jandarma İmdat	156
Jandarma K.	513 10 55
Polis Karakolu	513 18 79
Gar. Kom.	513 12 06

KAYMAKAMLIK

Kaymakamlık	513 10 51
C.Savcılığı	513 10 53
C.Savcı Yrd.	513 29 54
Emniyet Müd.	513 10 28

ULAŞIM

Fatsa Gemlik DENİZ UÇAĞI	612 00 26
Pegasus Akmis Seyahat	514 83 62
METRO	514 12 12
Aydın Turizm	513 20 77
Süzer Turizm	513 10 75
Kenberoğlu-Esadaş	514 44 48
Anıtur	514 47 71
Kamil Koç	612 01 83

HASTANELER

Devlet Hastanesi	517 34 00
Sahil Dev. Hast.	513 23 29
Mer.Sağ.Ocağı	513 10 68
Tomokay Tomografi	513 65 29
Acıbadem	280 44 44

TAKSİLER

Körfez Taksi	513 18 21
Çınar Taksi	513 24 67
Güven Taksi	513 32 40
Gemlik Taksi	513 23 24
Manastır Taksi	517 33 94

RESMİ DAİRELER

Telefon Arıza	121
UEDAŞ ARIZA	186
UEDAŞ İşletme	513 45 03
Statyum	514 00 95
Orm.Böl.Şef.	513 12 86
Milli Eğt. Md.	513 11 74
Halk Kütüphane	513 13 53
Askerlik Şb.	513 10 57
Karayolları	513 13 08
Liman Baş.	513 11 33
Mal Müd.	513 10 95
Nüfus Md.	513 37 42
Özel İd. Md.	513 15 07
Tapu Sicl. Müd.	513 14 14
Müftülük	513 13 64
Gümrük Md.	524 85 86
Ver. Dairesi Md.	513 10 92
İlçe Tarım Müd.	513 10 45
İlçe Seç. Md.	513 77 73
Halk Eğitim Müd.	513 18 46
İŞ-KUR	513 71 66

BELEDİYE

Santral	513 45 21 -23
Başkanlık	513 45 20
BUSKİ	514 57 96
İtfaiye	513 23 25
Muhasebe Md.	513 45 21-182
Yazı İşl. Md.	513 45 21-111
Su Arıza	Yalnız 185

DENİZ OTOBÜSÜ

Bursa	256 77 64
Mudanya	544 30 60
Yenikapı	(212) 516 12 12
Yalova	(226) 811 13 23
İDO İmam Aslan Dinlenme Tes.	513 23 94

VAPUR - FERİBOT

Yalova	(226) 814 10 20
Topçular	(226) 383 43 19
Eskihisar	(262) 655 60 31

OTOBÜS

Şehirlerarası Otobüs Terminali	261 54 00 (18 Hat)

DAĞITICILAR

GEMDAŞ	513 29 29
Aygaz	513 12 95
Habaş	513 16 37
Mogaz	513 75 58
Ergaz	513 88 43
Milangaz	513 22 59
Habaşgaz	513 45 46
Yeni Likitgaz	513 65 00
BP Gaz	514 59 81
Bütünler Likitgaz	513 80 00
Akçagaz	514 88 70
Totalgaz	514 17 00
Akcan Petrol	513 10 78
MAR-PET	513 30 33
Tuncay Otogaz	513 16 40
Beyza Petrol	513 01 03

Gemlik Körfez
GEMLİK'İN İLK GÜNLÜK SİYASİ GAZETESİ
YEREL SÜRELİ YAYIN
YIL : 43 SAYI : 6177
FİYATI : 50 Kr. (KDV Dahil)
Sahibi : Serap GÜLER
Sorumlu Yazı İşleri Müdürü : Kadri GÜLER
İstiklal Cad. Bora Sok. No:5/A
Tel : 513 96 83 GEMLİK
korfezofset@hotmail.com
Yönetim ve Basım Yeri :
GÜLER AJANS
Matbaacılık-Yayıncılık-Reklamcılık Tesisi
İstiklal Cad. Bora Sok. No:5/A GEMLİK
(Dini bayram Günleri ve Pazar günleri yayınlanmaz)

GEMLİK SİNEMA GÜNLÜĞÜ
VENÜS SİNEMASI
İNANILMAZ AİLE 2
11.30-14.00-16.15-18.30-20.45
FACİA ÜÇLÜ
11.30-14.00-16.15-18.30-20.45
SİCCİN 5
11.30-14.00-16.15-18.30-20.45
513 33 21

YİĞİT İNŞAAT
1987
YAPI MALZEMELERİ LTD. ŞTİ.
BANYO & MUTFAK & SERAMİK & CAM MOZAİK
VİTRİFİYE & BANYO DOLAPLARI & LAMİNAT PARKE
KOMBİ & RADYATÖR & BOYA VE KABA İNŞAAT MALZEMESİ
ISI VE SU YALITIM ÜRÜNLERİ & SIHHİ TESİSAT ÜRÜNLERİ

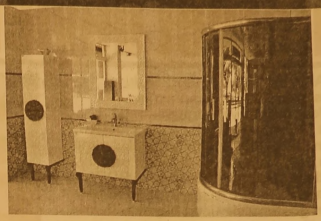
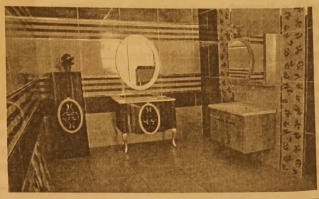

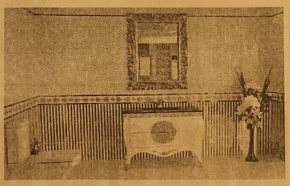
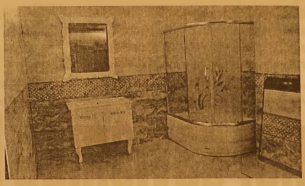

Adliye Binası Altı Yeni Pazar Cad. No: 98
Tel : 0 224 514 31 64 Fax : 0 224 513 90 41 GEMLİK
www.yigitinsaatgemlik.com

GEMLİK ÖZEL HATEM FEN ve ANADOLU LİSESİ
SAĞLIK MESLEK LİSESİ
9. SINIF KAYITLARINA ÖZEL YÜZDELİK DİLİM BURSU

%0-1.25=%100 EĞİTİM BURSU 4.000 TL
%1.26-3.25=%75 EĞİTİM BURSU 6.500 TL
%3.26-5.25=%50 EĞİTİM BURSU 9.000 TL
%5.26-7.25=%25 EĞİTİM BURSU 11.500 TL
%7.26-10.25=%20 EĞİTİM BURSU 11.750 TL
%10.26-15.25=%15 EĞİTİM BURSU 12.250 TL
15.26-20.00=%10 EĞİTİM BURSU 12.750 TL

Fiyatlarımıza Eğitim, yemek, yayınlar kıyafetler dahildir.

%20 ve üzeri eğitim bursu için okulumuza başvurunuz.

ÖZEL HATEM OKULLARI
GEMLİK FEN VE ANADOLU LİSESİ
0224 514 49 49 - 0535 545 28 87
www.hatemokullari.k12.tr

GÜNLÜK 300 TON
YAĞLIK ZEYTİN İŞLEME KAPASİTESİ

KAVLAK
DOĞANIN HAZİNESİ

YENİ NESİL KONTİNÜ SİSTEM MAKİNELERDE
YÜKSEK VERİMLİ SIKIM!

MARMARA BÖLGESİ'NİN EN BÜYÜK
ZEYTİNYAĞI FABRİKASI

www.kavlak.com.tr

MRK : Umurbey Mh. Yalova Yolu Cd. N:42 Gemlik - BURSA FABRİKA : Umurbey Mh. Yalova Yolu Cd. No:44 Gemlik - BURSA
Şube 1: GEMLİK İSTİKLAL CAD. Şube 2 : OKSİJEN 68 - İSTANBUL YÖNÜ Şube 3 : OKSİJEN 68 -İZMİR YÖNÜ

0 224 514 02 02

Kuruluş:1973

Gemlik Körfez

GEMLİK'İN İLK GÜNLÜK SİYASİ GAZETESİ

17 Eylül 2018 Pazartesi www.gemlikkorfezgazetesi.com 50 Kr.

B.Y.K.
B.Y.K. ZEYTİNCİLİK
Gıda San. ve Tic. Ltd. Şti.
Hamidiye Mahallesi Orhangazi Caddesi
Yeni Zeytin Hali No: 24 Gemlik /BURSA
Tel : 0.224 513 06 77 Fax : 513 30 30

CHP Genel Başkanı Kemal Kılıçdaroğlu, Bursa ziyareti proğramı kapsamında ilçemize geldi. Armodies Çay Bahçesi'nde partililer ve vatandaşların sevgi gösterileriyle karşılanan Kılıçdaroğlu, Belediye Başkan adayı Mehmet Uğur Sertaslan'ın seçimlerde desteklenmesini ve Gemlik Belediyesini yeniden almalarını istedi.

Kılıçdaroğlu, sözünü tuttu Fevziye Köyü'nü ziyaret etti

Güne Bakış

Kadri GÜLER
kadri_guler@hotmail.com

Kılıçdaroğlu sözünü tuttu...

Geçtiğimiz cumartesi günü, Cumhu riyet Halk Partisi Genel Başkanı Kemal Kılıçdaroğlu, ilçemizi ziyaret etti.

Ziyaretin asıl nedeni bence, Sayın Kılıçdaroğlu'nun genel seçimlerden sonra yaptığı Bursa ziyaretinde, Gemlik İlçe başkanına, seçimlerde partilerine hiç oy vermeyen Fevziye Mahallesini (köyünü) mutlaka ziyaret edeceği sözüdür.

Bu nedenle Kılıçdaroğlu, Gemlik'te çok az kaldı. Devamı syf 4'de

Cumhuriyet Halk Partisi Genel Başkanı Kemal Kılıçdaroğlu, son genel seçimlerden sonra Bursa'ya yaptığı ziyarette, Cumhuriyet Halk Partisine oy vermeyen Fevziye Mahallesi'ni (Köyü) ziyaret edeceğini söylemişti. Nilüfer Belediye Başkanı Mustafa Bozbey'in kızının düğünü için hafta sonunda Bursa'ya gelen Kılıçdaroğlu, bu sözünü unutmayarak, Gemlik'te kısa bir süre partililer ile buluştu ve yerel seçimlerde CHP belediye başkan adayı olan Mehmet Uğur Sertaslan'ın desteklenmesini, Gemlik'te belediyenin alınmasını istedi. Kılıçdaroğlu, daha sonra sözünü tutarak, Fevziye Köyü'ne ziyarete gitti. Yol boyunca sevgi gösterileriyle karşılanan Kılıçdaroğlu, Hamidiye ve Katırlı Köyü'nde de vatandaşlarla buluştuktan sonra, Fevziye Köyü'nde de ilgi ile karşılandı. Haberi sayfa 2 ve 3'de

GEMLİK'TE SİGORTACILIĞIN
GÜVENİLİR ADRESİ
SAĞLIK
SİGORTACILIK
+90 532 414 36 28
+90 224 512 22 39
+90 224 512 22 38
+90 850 304 22 39
TRAFİK SİGORTASI
KASKO
EV VE İŞYERİ YANGIN ve
DEPREM SİGORTASI
Merkez : Dr. Ziya Kaya Mah. İstiklal Cd. No: 82/A GEMLİK
Şube : Dr. Ziya Kaya Mah. Sağlık Sok. No: 10/B GEMLİK
erdogansaglik@hotmail.com

İDRAR TAHLİLİ
KAN TAHLİLİ
RÖNTGEN
ULTRASON
UCUZ MAMA
KISIRLAŞTIRMA
OPERASYONLAR
HANVET
CLINIC
www.hanvetclinic.com
hanvetclinicgemlik
hanvetveterinerclinic
Asım Kocabıyık Merkez Camii Karşısı
Tel : 0 224 513 51 52 GEMLİK

CHP Genel Başkanı Kemal Kılıçdaroğlu, Bursa ziyareti proğramı kapsamında ilçemize geldi. Armodies Çay Bahçesi'nde partililer ve vatandaşların sevgi gösterileriyle karşılanan Kılıçdaroğlu, Belediye Başkan adayı Mehmet Uğur Sertaslan'ın seçimlerde desteklenmesini ve Gemlik Belediyesini yeniden almalarını istedi.

Kılıçdaroğlu, sözünü tuttu

Cumhuriyet Halk Partisi Genel Başkanı Kemal Kılıçdaroğlu, Bursa Nilüfer Belediye Başkanı Mustafa Bozbey'in kızının düğünü için geldiği Bursa proğramın da ilçemize uğraya rak, çay bahçesin de vatandaşlarla buluştu.

Kılıçdaroğlu, burada yerel seçimlerde Gemlik CHP Belediye Başka adayı Mehmet Uğur Sertaslan'a oy verilmesini istedi.

Cumartesi günü İznik, Orhangazi ilçelerinde partilileri ve STK ları ziyaret eden Kılıç daroğlu, Gemlik'e saat 16.30 geldi.

Doğrudan Armodies Çay Bahçe sinde kendisini bekleyen partililer ve vatandaşlarla buluşan CHP Genel Başkanı Kılıçdaroğlu, büyük sevgi gösterisi ile karşılandı.

Bayan partililerin büyük ilgi göster diği Kılıçdaroğlu' na CHP'li gençler de tezauratta bulundu.

Vatandaşların isteği üzerine bol-bol anı fotoğrafı çektiren CHP Genel Başkanı nının yanında PM üye Bursa Millet vekili Orhan Sarı bal, Bursa CHP Milletvekili Nurha yat Altaca Kayış oğlu, Erkan Aydın CHP Bursa İl Baş kanı Hüseyin Akkuş, Mudanya Belediye Başkanı Hayri Türkyılmaz, CHP İlçe Başkanı Cemil Acar, Bele diye başkan adayı Mehmet Uğur Sert aslan yönetim kurulu üyeleri, kadın ve gençlik kolları başkanları, beledi ye meclis üyeleri ve partililer, ilçele rin yöneticileri katıldı.

Kılıçdaroğlu bir süre vatandaş ve partilelerle sohbet ettikten sonra yap tığı kısa konuşma da *"Yerel seçimlerde Gemlik Belediyesini istiyorum."* dedi. *"Gemlik Belediyesini ve Bursa Belediyesini istiyorum. Adayı mıza bütün arkadaşlarımızın güven duymasını istiyorum. O arkadaşı*

mız büyük bir öz güvenle bize hiz met için yola çıka caktır. Sizden her türlü desteği ver menizi istiyorum. Daha sonra yine geleceğim. Sağ olun, var olun, te şekkür ederim." dedi.

CHP'YE OY VERMEYEN FEVZİYE KÖYÜNE GİTTİ..

CHP Genel Baş kanı Kemal Kılıç daroğlu ve berabe rindekiler daha son ra 2017 haziran ayı genel seçimlerin CHP ye oy verme yen Fevziye Mahallesine gitti.

Kılıçdaroğlu, yol boyunca Katırlı, Hamidiye köylerine de uğradı. Uzun bir konvoy ile Fevziye Mahallesine giden Kemal Kılıçdaroğlu Köy muhtarı ve halkı tarafından sevgi ile karşılandı.

Kurulduğu günden beri ilk kez bir siyasi parti başka nının köylerine ziyaret ettiğini belirten Fevziyeliler, Kılıçdaroğlu'na büyük ilgi gösterdiler. Mahalle muh tarı Osman Nuri Geyik, "Hoşgel diniz genel başka nım" diyerek hazır lanan sofraya davet etti.

Fevziye Köyü hakkında Kılıçdar oğlu'na bilgi veren muhtar Geyik, dedelerinin Batumdan buraya göç ettiğini söyledi. Köyünde ormancı lığın, tarımın, hay vancılığın kalma dığını gençlerin kente iş aramaya gittiğini söyledi.

Fevziye Köyü'nde ilgi ile karşılandı

Kemal Kılıçdaroğlu çay bahçesinde yaptığı kısa konuşmasının sonunda Gemlik'e yeniden geleceğini söyledi. Daha sonra 2017 Haziran ayı seçimlerinde CHP ye oy çıkmayan Fevziye Mahallesini ziyaret etti. Kılıçdaroğlu, burada sevgi gösterileriyle karşılandı.

Fevziye Köyü'nü ziyaret etti

KILIÇDAROĞLU NA AKITMA İKRAM EDİLDİ

Fevziye Köyü'ndeki ilgiden memnun kalan Kemal Kılıçdaroğlu'na köy kadınlarının yaptığı kazanlarda yağda kızartılan geleneksel hamur akıtma, Gemlik zeytini, domates, salatalık, peynir ve çay ikram ettiler. Bir yandan ikram edilenleri yemeğe çalışan Kemal Kılıçdaroğlu bol bol hatıra fotoğrafı çektirdi.

Oğlunu bir süre önce evlendiren Kemal Kılıçdaroğlu'nun kucağına fotoğraf çektirmek için küçük bir bebeğin verilmesi Kılıçdaroğlu'nda sevinç yarattı. Köylüler Kılıçdaroğlu'na *"İnşallah kısa zamanda dede olursunuz başkanım"* dediler.

Kemal Kılıçdaroğlu bir saate yakın kaldığı Fevziye Köyünde bize neden oy vermediniz diye sormadığı dikkat çekti. Kılıçdaroğlu'nun bölgede bulunan Şükriye köyüne de davet edilmesine karşın söz verdiği halde Bursa'daki düğüne geç kalacağı için Gemlik'e doğru yola çıktı. Bu arada köylüler le ve kendine akıtma yapan köy kadınlarıyla vedala şırken, herkese gösterdikleri ilgi nedeniyle teşekkür etti.

Lokma ikram edildi

BAYAR'I ZİYARETİ UNUTMADI

CHP Genel Başkanı gün batımından sonra Umurbey'den geçerken, 3. Cumhurbaşkanı merhum Celal Bayar'ın anıt mezarına uğrayarak fatiha okudu. Bu arada basın mensuplarını Celal Bayar'ın Türkiye'nin bir değeri olduğunu, Kurtuluş Savaşının Mahmut Celal'i olduğunu ve Kurtuluşu muzda Atatürk ile birlikte çalıştıklarını belirterek, Bayar'ın cumhuriyet kurulduktan sonra ise Atatürk ün Başbakanı ve bakanlarından biri olduğunu hatırlatarak, *"Bu ülkeye hizmet eden herkes değerlidir"* dedi. Kılıçdaroğlu ve heyeti daha sonra Bursa'ya gittiler.

Kemal Kılıçdaroğlu geçtiğimiz yıl Bursa'ya geldiğinde "Bize oy vermeyen yer var mı?" diye sorulduğunda Fevziye köyü olduğu söylendiğinde *"Bursa'ya geldiğimde o köyü mutlaka ziyaret edeceğim."* demişti.

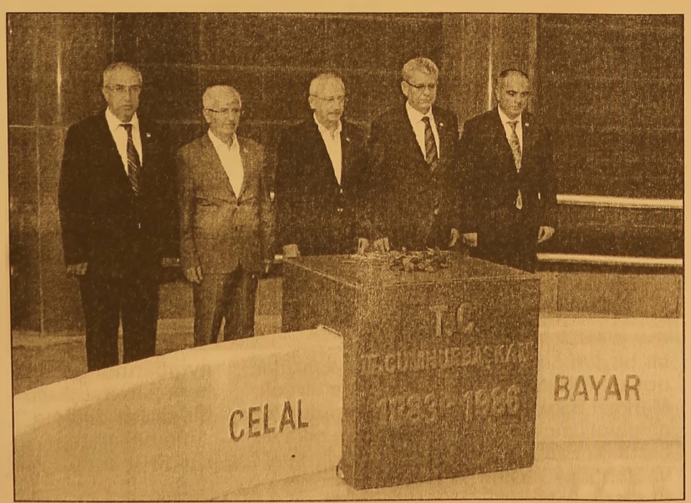

Güne Bakış

Kadri GÜLER
kadri_guler@hotmail.com

Kılıçdaroğlu sözünü tuttu...

Kılıçdaroğlu'nun Bursa'ya gelmesinin nedeni CHP'nin Nilüfer Belediye Başkanı Mustafa Bozbey'in kızının düğün törenine katılmasıydı.

Düğün, CHP içindeki genel başkanlık olmak isteyen Muharrem İnce ile Kılıçdaroğlu'nu biraraya getirdi.

CHP'de Parti içi muhalefet yerel seçimlere kadar rafa kaldırıldığın bu tablo göstergesidir.

Yerel seçimlerden CHP mevcut belediyeler kaybetmesi halinde veya, yenilerini ekleyeme mesi halinde, CHP içindeki sular yine kaynamaya başlayacaktır.

Kemal Kılıçdaroğlu ilçemize Fatih Mehmet Güler'in görevden alınmasından sonra, yani 2010 yılında gelerek, İskele Meydanı'nda büyük bir miting düzenlemişti.

İlçemize ikinci kez gelen gelen Kemal Kılıç daroğlu, Orhangazi ve İznik ilçelerinden sonra partiyi bile uğramadan Armodies çay bahçe sinde partililerin sevgi gösterileriyle karşılandı.

Mütevazi kişiliğiyle dikkatleri üzerinde topla yan Kılıçdaroğlu, ülke siyasetine hiç değinmedi. Bol bol hatıra fotoğrafı çektirmek isteyenlere poz verdi. Herkesin gönlünü aldı.

Sadece bir dakikalık bir konuşma yaparak, yerel seçimlerde aday olan Mehmet Ugur Sertaslan'ı desteklemeleri, Gemlik Belediyesini yeniden istedi. Bunun yanında "Bursa Büyük şehir belediyesini de mutlaka istiyorum" dedi.

Sonra sözünde durarak, Fevziye Köyüne doğru yola çıktı.

Uzun bir konvoy ile yol boyunda bulunan Katırlı ve Hamidiye mahallelerinden geçerken araçından inen Kılıçdaroğlu, köylülerle kısa süre sohbetler ettikten sonra, Fevziye Köyü'ne ulaştı.

Kılıçdaroğlu'nun Gemlik'e gelişinde güvenlik güçlerinin sıkı önlemler aldığı gözlendi.

Korumaları yanında, bir minibüs tam donanım lı özel güvenlik birimi ve bir ambulans Kılıçdar oğlu'nu arkasından takip etti.

Jandarma köy yollarındaki kritik noktalarda donanımlı askerler bırakmıştı.

Bunun bence nedeni Kılıçdaroğlu'nun Artvin ziyareti sırasında dağ yolunda PKK'lılar tarafından pusuya düşürülmesi olabilir. Şükür, bölgemizde tatsız bir olay yaşanmadı.

Uzun zamandır Fevziye Köyü'ne gitmemiştim. Bahaneyle yıllar sonra dağ havası almak ve Fevziyelilerin Kılıçdaroğlu'nu nasıl karşıla yacak larını görmek isteğimden kervana katıldım.

Fevziye halkı, başta muhtarı Osman Nuri Geyik olmak üzere Kılıçdaroğlu'nu ve gelen konukları sevgiyle karşıladılar.

Hazırlıklar yapmışlar U şeklinde sofra kur muşlar, köylü kadınlar koca bir kazanda yağ da hamur akıtma yapmışlar, lüks Gemlik zeytini, peynir, domates salatalık ve çay hazırlamışlar.

Temiz dağ havasında Kılıçdaroğlu bol bol köylülerle sohbet etti, akıtma yedi, çocukları sevdi, konuk severliklerine teşekkür etti. Herkes ile anı fotoğrafı çekildi.

Fevziye Köyü halkı bir dahaki seçimlerde ne yapar bilinmez ama bir genel başkanı köylerinde görmekten çok mutlu oldular.

Kılıçdaroğlu ise sözünün eri çıktı.

İyi Parti muhaliflerinden açıklama "Partiden değil yönetimden istifa ettik"

İyi Parti yönetiminden istifa eden İlçe Başkanı Adnan Bıyıklı'ya muhalif olanlar yazılı açıklama yaptılar. Açıklama da şu görüşlere yer verildi:

"Gemlik İYİ Parti yönetimi olarak 24 Haziran Milletvekilliği ve Cumhurbaşkanlığı seçimlerin de diğer partiler ile yarış içerisinde en iyi şekilde partimizi temsil ettik. Şu an geldiğimiz durumda "muhalif grup" olarak adlandırılan bizler, görevlerimizden istifa edene kadar yasal çerçevede ve karar defterinde alınan kararlar doğrultusunda görevlerimizi icra ettik. İlçe başkanımız belirlenen programlara katılamadığı zamanlarda İlçe başkanlığına vekaleten İlçe Sekreteri bu görevi yürütmektedir. Basında yazıldığı gibi daha önce 5 kurucu istifa etmiş tir. Başkanımız Adnan Bıyıklı bu istifalar konusunda sessiz kalmıştır. İstifa ederek, geldikleri partide söz hakkı bile olmayanlar, İYİ Parti içinde ahkâm kesmeye başladılar. İlçe başkanımız bu tür nezaketsiz davranışlara, sinkaflı sözlere, entrika ve tehditleri kendi kulağıyla duymasına rağmen müdahale etmemiştir. Partiye üye kaydı konusunda parti içi tartışmalar sonucu karar defterine o üyenin reddi için alınan kararları bile bile imzalamayan Bıyıklı, partimizin Sekreteri ve yönetimde üst düzey görevli kişilerin eleştirilere ve hakaretlere maruz bırakılmasına sebep olmuştur. Bu tür parti içi huzursuzluklar yüzünden Celal Bayar'ı anma törenine, 30 Ağustos Zafer Bayramı törenine, Gemlik Zeytin Festivali kortejine ve en önemlisi Gemlik'imizin Kurtuluş Törenine gelmemiştir. Yine de bu parti içi olumsuzlukları yansıtmamak adına parti üst kurullarıyla irtibata geçerek Umur bey'in ev sahipliği yapacağı Celal Bayar'ı Anma Törenlerine Genel Başkanımız Meral AKŞENER'in bilgisi ve talimatıyla resmi törenlerin ardından temsili çelenk sunma törenine katıldık. Bazı basın kuruluşlarının gözünden İlçe Başkanı Adnan Bıyıklı'nın olmadığı kaçmamış olsa gerek, zira ertesi gün yazılı basında İYİ Parti Gemlik İlçe Teşkilatında bir şeylerin olduğu yazıldı. Sanki hiç bir şey yokmuşçasına Adnan Bıyıklı basın açıklaması yaparak gazetelerin yalancı olduğunu söylemiştir. Hâlbuki her partide olduğu gibi bizim partimiz içinde de sorunların olduğunu, bunu parti içinde de halledebileceğimizi söylememiştir. Yaklaşık bir ay boyunca çözüm üretilmesi için hiçbir girişimde bulunmadığı gibi yanındaki bazı insanlar tarafından tehdit edilmemize kadar gidilmiştir. WhatsApp konuşmalarını kayıt altında tutmaktayız. Bu şekilde partimizin hareket kabiliyetinin azaldığını düşünerek partimizin daha fazla yıpranmaması için 7 üst düzey yönetici olarak partimizden değil, yönetim kurulundaki görevlerimizden istifa etme kararı aldık. Partimizin çalışmalarını engelleme mek adına görevlerimizden istifalarımızı 10.09.2018 tarihinde İlçe Başkanı Adnan Bıyıklı'ya verdik. Herhangi bir koltuk veya mevki peşinde olmayanlar, bugüne kadar maddi-manevi tüm özverisiyle çalışan arkadaşlarımızdır. Bazı gazetelerde iddia edildiği gibi Adnan Bıyıklı'nın Başkan Aday lığıyla ilgili hiç bir sorunumuz yoktur. Bu tarz haberler gerçeği yansıtmamaktadır. Kamuoyuna saygıyla duyurulur."

Gece vakti baz istasyonu diktiler

Mahallelinin istemediği baz istasyonunun kaldırılması isteyen sokak sakinleri, "Belediye başkanına seslenerek, "Halkın istemediği bir şeyi yapmayız" sözünü hatırlattılar.

Geçtiğimiz günlerde saat 01.00 sıralarında Cumhuriyet Mahallesi Belediye Yunus Emre Kültür Merkezi'ne çıkan yolun başlangıcına baz istasyonu dikilmesi tepkilere neden oldu. Manastır'da oturanlar birgün önce boşalan Kültür Merkezi başlangıcındaki yol üzerinde bir direk üzerine bağlantısı yapılmış baz istasyonunu görünce şaşırdılar. Gün içinde birçok vatandaşın durumu belediyeye şikayet ettiği bildirilirken, bas istasyonu direğinin ve aygıtlarının gece herkesin uyuduğu bir sırada dikilmesinin halkın tepkisinden korkulduğu için yaptıkları belirtildi.

SPOR KÖŞESİ

Haydar YİĞİT

GEMLİKSPOR GENÇ TAKIMI

Sporda başarılı olmanın şartı çoktur. Ama en önemlisi sporcuyu mutlu ortamlarda spor yaptırmaktır.

Bu durum en büyük dünya kulüpleri için bile geçerlidir. Barışın olma dığı bir düzenden başarı beklenilmez.

Gemlik ve Orhangazi ilçeleri birbirine bayağı yakındır. Her iki ilçemizde de bayağı spor kulübü vardır. Orhangazi'nin bizden daha avantajlı olduğu durum sade ce idari konumdadır. Sporcuya hizmet anlayışı bizden daha iyi durumdadır.

Her iki ilçenin de ortak olan yanı çok karışık olmalarıdır. Çekememezlik çoktur. Yüzüne başka konuşulur, arkadan başka konuşulur. Kimse kimsenin başarısını çekemez. Bunlar spor ortamlarında da çok terstir. Sporda birleş tiricilik önemlidir. Tek yürek olmak önemlidir. Neyi paylaşamıyoruz ki.

Amaç sporcuya hizmetse ne gerek var bu durumlara. Maddiyatı biraz daha iyi olan takımlar hizmeti biraz daha kaliteli hale getirebilir.

Kulüpler arası destek çok önemlidir. Her konuda birlik olmak lazımdır. Bir ilçenin genel başarısı için bu çok önemli bir durumdur. Daha bir sürü faktör vardır. Ama futbolcunun mutluluğu en önemlisidir.

Gemlikspor genç takımı bu sene çok farklı bir konumda dır. Sporcular hep fazlasını verme gayreti içindedir. Maçlarda alınan sonuçlar hep başarılıdır.

Yapılan beş maçtan da galibiyet alınmış tır. Muhtemelen lig sonunda şampiyon luk ipini göğüsleye ceklerdir.

Sporcuda birinci amaç Gemlikspor'un başarısıdır. Daha sonra çocuklar kendi başarıları için futbol oynarlar. Üçüncü amaçta ilçemizin ismini güzel bir şekilde temsil etmektir. Teknik heyet ve idare heyeti sporcularını buna göre yönlendirirler.

Sporcuların küçük yaştan beri beraber oynamaları da bir avantajtır. Rakipleriyle adeta makina düzeninde mücadele ederler. Saygı ve sevgi ön plandadır. Ama profesyonel olabilmek için daha fazla çalışmaya ihtiyaç vardır.

Bursaspor U21 takımında oynayan Hakan Yavuz ve Akif Emre Gönüllü bizim sporcularımızdır. Her ikisi de biz de yaptıkları antreman harici bir bizim kadar daha çalışıyorlardı. Çalışmalarının karşılığını aldılar. Şu an çok iyi konumdalar.

İznik Çiçekli maçına Akif Emre bizi ziyarete geldi. Hayretler içersinde kaldım. Fizik gücü şahaneydi. Boyu çok uzamıştı. Çok sert ve kemik yapısı oluşmuştu. Kendisine kim tosla da yere düşürecek konumdaydı. Kısacası kendisini çok geliştirmiş durumdaydı. Çok bakımlı görünüyor du. Kısacası kendisine ihanet emme miş durumdaydı. Tüm arkadaşlarını kutladı. Bizim sporcularda Akif kardeşini gördüklerinden çok memnun kaldılar.

Gemlikspor genç takımı önüne geleni yeniyor. Başarıyı özlemiş Gemlik spor taraftarı adeta mest oluyor. Her maçlarını seyredip takımlarını bağırlarına basıyor lar. Sporcular takı mın moral hocası olan Hüseyin Ağbilerini çok seviyorlar. Kimin küçük çapta sıkıntısı varsa Hüseyin Hoca anında yok ediyor.

Yönetim kurulu takıma sahip çıkıyor. Çocukları tüm maçlarda yalnız bırakmıyorlar. Başarıyı hemen ödüllendiriyorlar. Sporcular bu durumdan çok memnun. İçerde dışarda yapılan beş maçın tamamı kazanıldı.

Bu durumda şampiyonluk kolay gelecek gibi gözüküyor.

Yine de temkinli olmaz lazım.

Bu çocukların yarısı A takım kadrosuna alınacaklar. İçlerinden bazıları direk A takımda oynayacaklar.

Bir takım için bu durum çok önemlidir.

Alt yapı görevini yapıyor demektir. Keşke bu durum hep devam etse. Alt yapı A takımı beslese.

GEMLİKSPOR U19'DAN GOL YAĞMURU

Gemlikspor U19 2. küme 4 hafta maçın da sahasında İznik Çiçekli spor'u ağırladı.

Gemlikspor U19'un adeta gol olup yağdığı maç, 8 -2 Gemlikspor'un üstünlüğüyle sona erdi.

Gemlikspor U19 galibiyet serisini devam ettiriyor. Şu anda ligde namağlup olan ekibimiz, bu ünvanını İznik Çiçekli spor karşısında da sürdürdü.

İlk golü daha 2. dakika da 6 numara lı formasıyla Ekin Bozdemir'in ceza sahası içinden kalecinin soluna göndererek ağlarla buluşturduğu topla kazanan Gemlikspor, ardından Kaan

Katırlı'nın köşeden gelen toplu gole çevirerek takımının ikinci golünü attı. Sahne ye tekrar çıkan Ekin, yerden gelen ortayı filelere göndererek Gemlikspor'un 3. kendisi nin 2. golünü atarken maçta dakikalar 22'yi gösteriyordu.

Gemlikspor ardı ardına ataklarına devam etti. Selim Akçay'ın kaleye gönderdiği topa çıkarken kaleci topun hâkimiyetini sağlayamadı Eşref dönen topu tamamlayarak zor olan bir pozisyonu gole çevirmesini bildi ve Gemlikspor'un 4. golünü attı. Dakika 33'de ise, bu kez 3 numaralı formasıyla sahneye Burak Aydın çıktı. Aydın ayağının içiyle kalecinin ulaşamadı ğı bölgeye vurarak golünü attı. İlk yarı Gemlikspor'un 5 – 0 üstünlüğüyle sona erdi.

İznik Çiçeklispor'da ise defansın arkası na sarkan 11 numara lı formasıyla Berkan Ayar maçın 57. dakikasında takımının ilk golünü ağlarla buluşturdu. Ardından ceza sahası içinde yapılan faul sonucu penaltı kazanan İznik ekibi skoru 5 – 2'ye getirdi. 60. dakikada ceza sahasına giren Ekin Bozdemir'in düşürülmesi sonucu Gemlik spor penaltı kazandı. Topun başına gelen Selim Akçay penaltıyı gole çevirdi. Gemlikspor ataklarına devam etti. Eşref'in vurduğu ve kaleciden dönen topu tamamla yan Selim Gemlikspor'un 7. golünü ağlara gönderdi. Gemlikspor'dan Selim 80 dakikada skoru belirleyen golü attı ve Gemlikspor maçtan 8 -2 galibiyetle ayrıldı.

Maç sonu basın mensuplarına açıklama yapan Gemlikspor U19 antrenörü Haydar Yiğit, "Bugün 3 oyuncumuzun eksikliğine rağmen iyi oynadık. Takım olarak iyi bir form yakaladık. Önümüzdeki maçları da kazanarak şampiyon olmak istiyoruz" dedi.

Gemlikspor namağlup olarak devam ettiği U19 2.küme maçla rında Cumartesi günü İznik İlçe Stadı'nda İznikspor'la karşılaşacak

Bursa iş dünyası kadın istihdamı için buluşacak

Kadının Güçlenmesi Bursa Platformu organizasyonuyla özel firmalar ve sivil toplum örgütlerinin kadın lar konusunda yaptığı örnek uygulamaların ele alına cağı "Gücümüz Eşitliğimiz" paneli, 20 Eylül'de düzenlenecek.

Global Compact Kadının Güçlenmesi Çalışma Grubu Eş Başkanı Dilek Cesur, bir otelde düzenlediği basın toplantısında, Ekonomik İşbirliği ve Kalkınma Örgütü'nün (OECD) yaptığı araştırma lara göre Türkiye'de kadın istihdamının çok geride olduğu ve diğer ülkelerle kıyaslandığında son sıralarda yer aldığının belirlen diğini söyledi.

Örgütün, 2030 itibarıyla kadın erkek eşitliği sağlanabilirse ekonomide yüzde 12'lik bir büyümenin gerçekleşe ceğini açıkladığını aktaran Cesur, "Dolayısıyla ülkele rin bu konuya sahip çıkmasının temelinde sadece Türkiye'de değil, tüm dünyada 2030 yılına kadar toplumsal cinsiyet eşitli ğini sağlama konusunda bir çalışma var. Bizim Türkiye olarak bu konuda yapacağı mız şeyler maalesef çok daha fazla." dedi.

Cesur, bu kapsamda platformun kurulduğu günden itibaren, kadınların tüm sektörlerde ve her düzeyde, ekonomik yaşamın içinde yer alabilmelerini sağla mak amacıyla kadının güçlenmesini hedefleyen ve özel sektörün küresel en önemli girişimlerinden biri olan Kadının Güçlenmesi Prensipleri Platformuna (WEPs) imzacı olan firma sayısını arttırmak için çalışmalar yürüttüklerini anlattı.

Platform çalışma larını 20 Eylül'de gerçekleştirecekleri toplantıyla sürdüreceklerini belirten Cesur, "Çok değerli konuşmacıların geleceği toplantımız olacak. Her bir firma kendi alanın da bu konuda neler yapıyor onları anlatacak. Birinci oturumda sivil toplum örgütleri bizlerle beraber olacak. İkinci oturumda ise örnek uygulamaları olan firmalar yer alacak." diye konuştu.

Bursa Sanayici ve İş Adamları Derneği (BUSİAD) Yönetim Kurulu Başkanı Ergun Hadi Türkay da Kadının Güçlenmesi Bursa Platformu'nun paydaşı olarak Bursalıları, 20 Eylül perşembe günü saat 13.00'te BUSİAD Evi'nde firmaların ve sivil toplumun kadın konusundaki örnek uygulamalarını dinlemeye ve "Gücümüz Eşitliğimiz" mottosuna sahip çıkmaya davet etti.

Bursa İş Kadınları ve Yöneticileri Derneği (BUİKAD) Yönetim Kurulu Başkanı İpek Yalçın da toplum sal cinsiyet eşitliğinin ülke geneline yayılması, yerel düzeyde toplumsal cinsiyet eşitliğinin gözetilip gözetilmediğinin ölçülmesi, sonuçlarının değerlendirilmesi ve çıkan sonuçlardan cinsiyete duyarlı politikalar geliştirilmesinin çok önemli oldu ğunu vurguladı. Türkiye'nin 2023 hedefi olduğunu hatırlatan Yal çın, bu hedefe kadınsız ulaş manın mümkün olmadığını sözle rine ekledi.

Bursa'da eğitime güvenlik ayarı

Bursa Valisi İzzettin Küçük, 2018-2019 Eğitim-Öğretim dönemi öncesinde Milli Eğitim yetkilileri başta olmak üzere, muhtarlar, okullardaki aile birliği yetkilileri ve konunun diğer paydaşları ile bir araya geldi.

Bursa İl Milli Eğitim Müdürü Sabahattin Dülger yapılacak çalışmalar ile ilgili bilgi verdi. Geniş katılımın gerçekleş tiği toplantıda Bursa Valisi İzzettin Küçük ise, "Çocuk cıvıltılarını ve tekrardan okul bahçelerinde duyacağımız 550 bine yakın öğrenci mizin olduğu Bursa'daki çoğu okulumuzda tekli eğitime geçeceğiz. Halen yapımı devam eden okullarımız var. Onlarda tamamlan dıkça peyderpey okullarımızı devreye sokacağız. Hepimiz çocuklarımıza gözümüz gibi

bakıyor ve kolluyoruz. Çocuklarımızı komşumuza emanet ederken düşünü yoruz. Ama gönül rahatlığı ile okullarda öğretmen lerimize teslim edi yoruz. Bu gönül rahatlığının artarak devam etmesi için de milli eğitim müdürlüğü, emniyet müdürlüğü, jandarma komutanlığı ve diğer kurumları mızla birlikte çalışmalarımız devam ediyor. Geçen yıl eğitim öğretim sezonunu güvenli ve huzurlu bir şekilde tamamlamak için bir takım tedbirler almıştık. Bu yıl geçmişte yaptığımız çalışmaları arttırarak ve daha da detaylandırarak hayata geçire ceğiz" dedi.

İçişleri Bakanı Süleyman Soylu'nun geçtiğimiz günlerde açıkladığı 'Güvenli Okul, Güvenli Gelecek' projesiyle ilgili Bursa'daki okullarda da güvenlik personeli hizmeti verileceğinin altını çizen Vali Küçük, "Yarınlarımı zın teminatı yavrularımızın güvenli bir ortamda eğitim almaları bizim için son derece önemli. Gerek servisler, gerekse okul dışında ki şahıslar için kolluk güçle rimizin gözü kulağı sürekli okullarımızın üze rinde olacak" şeklinde konuştu.

Toplantı sonunda Merinos İlkokulu 1.sınıf öğrencileri Vali Küçük'e çiçek takdim etti.

SATILIK
KÜÇÜK KUMLA ÖZGÜZELYALI SİTESİNDE HAVUZLU EŞYALI 2+1 DAİRE SAHİBİNDEN SATILIK
0 535 3[illegible] 18 00

KAŞEDE BEKLEMEK YOK
KALİTELİ KAŞELER UYGUN FİYATLARLA
1 SAATTE TESLİM EDİLİR
GÜLER AJANS
MATBAACILIK - YAYINCILIK - REKLAMCILIK
İstiklal Caddesi Bora Sokak No : 5/A
Tel : (0.224) 513 96 83 GEMLİK

Gemlik Körfez
ABONE OLDUNUZ MU?
ABONE OLUN OKUYUN OKUTUN

Facebook sayfamız : Gemlik Körfez - Güler Ajans

Cari işlemler dengesi açıklandı

Temmuzda cari işlemler dengesi 1.75 milyar dolar oldu.
Cari işlemler açığı, bir önceki yılın temmuz ayına göre 2.960 milyon ABD doları azalarak 1.751 milyon ABD doları olarak gerçekleşti. Bunun sonucunda, on iki aylık cari işlemler açığı 54.560 milyon ABD doları oldu.
Türkiye Cumhuriyet Merkez Bankası (TCMB) tarafından yapılan açıklamaya göre, bu ayda ödemeler dengesi tablosundaki dış ticaret açığı bir önceki yılın aynı ayına göre 2.533 milyon ABD doları azalarak 4.799 mil yon ABD dolarına, birincil gelir dengesi açığı 25 milyon ABD doları azalarak 592 milyon ABD dolarına geriledi.
Açıklamada şöyle denildi: "Hizmetler dengesinden kaynaklanan net girişler, bir önceki yılın aynı ayına göre 673 milyon ABD doları artarak 3.593

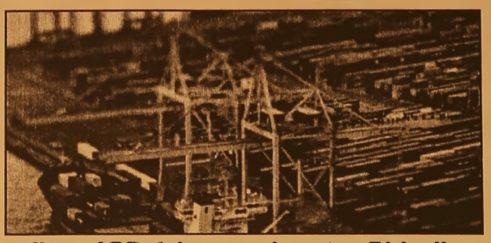

milyon ABD doları olarak gerçekleş miştir. Bu gelişme de, seyahat kaleminden kaynakla nan net gelirlerin 578 milyon ABD doları tutarında artarak 3.062 milyon ABD dolarına yükselmesi etkili olmuştur. Birincil gelir dengesi kalemi altında yatırım geliri kaleminden kaynaklanan net çıkışlar, bir önceki yılın aynı ayına göre 28 milyon ABD doları azalarak 524 milyon ABD doları olmuştur.
Bir önceki yılın temmuz ayında 318 milyon ABD doları net giriş gösteren ikincil gelir dengesi kalemi, bu yılın aynı ayında 47 milyon ABD doları net giriş kaydetmiştir.
FİNANS HESABI
Doğrudan yatırımlardan kaynaklanan net girişler 707 milyon ABD doları olarak gerçekleşmiştir. Portföy yatırımları 279 milyon ABD doları tutarında net çıkış kaydetmiştir. Alt kalemler itibarıyla incelendiğinde, yurtdışı yerleşiklerin hisse senedi piyasasında 463 milyon ABD doları net satış, devlet iç borçlanma senetleri piyasasında ise 115 milyon ABD doları net alış yaptığı görülmektedir. Yurtiçi yerleşiklerin yurtdışındaki tahvil ihraçlarıyla ilgili olarak, bankalar 153 milyon ABD doları net geri ödeme gerçekleştirmiştir.

Rekorla kapanacak! Altın yılı yaşanacak

Ülke ve turizm faali yetlerinin dünya çapında tanıtım, teşvik ve yeni yatı rımlar ile sektördeki sivil toplum örgütlerinin çabası sonucu eski günlerini yakalayan turizm sektörü, 2018'i rekor turist sayısıyla kapatmaya hazırlanıyor. Gelecek yılın ise altın yıl olması bekleniyor.
Türkiye Otelciler Federasyonu (TÜROFED) Başkanı Osman Ayık, AA muhabirine yaptığı açıklamada, turizm de yaz sezonunun bitmediğini söyledi. Eylülün en verimli aylardan biri olduğunu dile getiren Ayık, Avrupa ve diğer yurt dışı pazarlarda misafirlerin gelmeye de vam ettiğini bildirdi. "Beklentilerimiz doğrultusunda bir sezon yaşıyoruz. Yıl sonunda Türkiye olarak 40 milyonun üzerinde bir yabancı ziyaretçi sayısını göreceğiz." bilgisini veren Ayık, çocukları okula giden aileler için tatil döneminin kapandığını, ancak çocuğu okul çağın da olmayan veya orta yaş seviyesi üzerindekiler için eylülün güzel bir

tatil dönemi oldu ğunu vurguladı. Fiyatların daha makul, iklimin yumuşak olduğunu anlatan Ayık, sadece yurt dışında değil iç pazarda da hareketin devam ettiğini, otel doluluklarının iyi olduğunu ifade etti. Turizmdeki olumlu iklimi önümüzdeki yıl da beklediklerini vurgulayan Ayık, şu anda bile rezervas yonların gayet iyi gittiğini bildirdi. Ayık, 2019'a dönük taleplerde ciddi bir hareketlilik olduğunu belirterek, "Beklentimiz 2019'da da çift haneli bir büyüme. İnşallah önümüz deki yıl gelir anla mında da bu yıldan iyi olacak." dedi.
Profesyonel Otel Yöneticileri Derneği (POYD) Yönetim Kurulu üyesi Ali Kızıldağ da turizmde güzel bir yıl geçirdiklerini, yaz aylarındaki hareke tin hala devam ettiğini söyledi. Türkiye'nin yanı sıra Avrupa ülkele rinde de okulların açılması nedeniyle ay başın da rezervasyonlarda biraz durgunluk yaşandı ğını, ancak şu anda rezervasyonların gayet iyi durumda olduğunu aktaran Kızıldağ, şöyle konuştu:
"Yurt içi pazarda son dakika rezervasyonları çok alışılagelmiş olduğu için her gün ciddi anlamda rezervasyon alıyoruz. Eylül de güzel geçiyor. Ekimde de zaten daha önceden planlanmış kong reler, toplantılar var. Tatilciler de devam edecek. Bu yıl turizmde, hem turist sayısı hem de turizm gelirleri anlamında rekor olarak kayda geçeceği bir yıl olacak"

GEMLİK REHBERİ

GEREKLİ TELEFONLAR

İtfaiye	110
Polis İmdat	155
Jandarma İmdat	156
Jandarma K.	513 10 55
Polis Karakolu	513 18 79
Gar. Kom.	513 12 06

KAYMAKAMLIK

Kaymakamlık	513 10 51
C.Savcılığı	513 10 53
C.Savcı Yrd.	513 29 54
Emniyet Müd.	513 10 28

ULAŞIM

Pamukbank	513 00 28
DENİZ UÇAĞI	513 88 13
Pegasus Alemis Seyahat	514 63 62
METRO	513 13 12
Aydın Turizm	513 20 77
Bözer Turizm	513 10 72
Kanberoğlu-Esadaş	514 48 49
Anıtur	514 47 71
Kamil Koç	512 01 83

HASTANELER

Devlet Hastanesi	517 34 00
Sahil Dev. Hast.	513 23 29
Mer.Sağ.Ocağı	513 10 68
Tomokey Tomografi	513 65 29
Acıbadem	280 44 44

TAKSİLER

Körfez Taksi	513 18 21
Çınar Taksi	513 24 67
Güven Taksi	513 32 40
Gemlik Taksi	513 23 24
Manastır Taksi	517 33 94

RESMİ DAİRELER

Telefon Arıza	121
UEDAŞ ARIZA	186
UEDAŞ İşletme	513 45 03
Statyum	514 00 95
Orm.Böl.Şef.	513 12 86
Milli Eğt. Md.	513 11 74
Halk Kütüphane	513 13 53
Askerlik Şb.	513 10 57
Karayolları	513 13 08
Liman Baş.	513 11 33
Mal Müd.	513 10 95
Nüfus Md.	513 37 42
Özel İd. Md.	513 15 07
Tapu Sicl. Müd.	513 14 14
Müftülük	513 13 64
Gümrük Md.	524 65 86
Ver. Dairesi Md.	513 10 92
İlçe Tarım Müd.	513 10 45
İlçe Seç. Md.	513 77 73
Halk Eğitim Müd.	513 18 46
İŞ-KUR	513 71 66

BELEDİYE

Santral	513 45 21 -23
Başkanlık	513 45 20
BUSKİ	514 57 96
İtfaiye	513 23 25
Muhasebe Md.	513 45 21-182
Yazı İşl. Md.	513 45 21-111
Su Arıza	Yalnız 185

DENİZ OTOBÜSÜ

Bursa	256 77 84
Mudanya	544 30 60
Yenikapı	(212) 516 12 12
Yalova	(226) 811 13 23
İDO İmam Aslan Dinlenme Tes.	513 23 94

VAPUR - FERİBOT

Yalova	(226) 814 10 20
Topçular	(226) 363 43 19
Eskihisar	(262) 655 60 31

OTOBÜS

Şehirlerarası Otobüs Terminali	261 54 00 (18 Hat)

DAĞITICILAR

GEMDAŞ	513 29 29
Aygaz	513 12 95
Habaş	513 16 37
Mogaz	513 75 58
Ergaz	513 88 43
Milangaz	513 22 59
Habaşgaz	513 45 46
Yeni Likitgaz	513 65 00
BP Gaz	514 59 61
Bütünler Likitgaz	513 80 00
Akçagaz	514 88 70
Totalgaz	514 17 00
Akcan Petrol	513 10 75
MAR-PET	513 30 33
Tuncay Otogaz	513 16 45
Beyza Petrol	513 01 03

Gemlik Körfez
GEMLİK'İN İLK GÜNLÜK SİYASİ GAZETESİ
YEREL SÜRELİ YAYIN
YIL : 43 SAYI : 6178
FİYATI : 50 Kr. (KDV Dahil)
Sahibi : Serap GÜLER
Sorumlu Yazı İşleri Müdürü : Kadri GÜLER
İstiklal Cad. Bora Sok. No:5/A
Tel : 513 96 83 GEMLİK
korfezofset@hotmail.com
Yönetim ve Basım Yeri :
GÜLER AJANS
Matbaacılık-Yayıncılık-Reklamcılık Tesisi
İstiklal Cad. Bora Sok. No:5/A GEMLİK
(Dini bayram Günleri ve Pazar günleri yayınlanmaz)

GEMLİK SİNEMA GÜNLÜĞÜ
VENÜS SİNEMASI
İNANILMAZ AİLE 2
11.30-14.00-16.15-18.30-20.45
FACİA ÜÇLÜ
11.30-14.00-16.15-18.30-20.45
SİCCİN 5
11.30-14.00-16.15-18.30-20.45
513 33 21

Özdilek
YAŞAMIN İÇİNDE

7 - 26 Eylül tarihleri arasında

₺100 ve Üzeri

Özdilek Departman Mağaza, Hipermarket,
Kafe Safahat ve Safahat Lokantası alışverişlerinize

₺100 ve Üzeri
Kırtasiye Alışverişlerinde Kullanılmak Üzere

₺15

indirim kuponu

HEDİYE

Katılım Koşulları:

7 - 26 Eylül 2018 tarihleri arasında Özdilek Departman Mağaza, Hipermarket, Kafe Safahat ve Safahat Lokantası'ndan tek seferde yapılacak 100 TL ve üzeri alışverişlere, 100 TL ve üzeri kırtasiye alışverişlerinde kullanılmak üzere 15 TL İNDİRİM KUPONU hediye verilecektir. Kampanya kapsamında en fazla 5 adet kupon kazanılabilecektir. Kazanılan kuponlar, tek seferde yapılacak her 100 TL'lik kırtasiye alışverişinde 1 adet olacak şekilde kullanılabilecektir. Kazanılan kuponların son kullanım tarihi **14 Ekim 2018**'dir. Kazanılan ayrı indirim kuponları birleştirilemez. İndirim kuponları para yerine geçmez. İade işlemlerinde kuponun nakit değeri yoktur. Kupon karşılığı para iadesi yapılamaz. Alkol ve tütün ürünleri kampanyaya dahil değildir.

GÜNLÜK 300 TON
YAĞLIK ZEYTİN İŞLEME KAPASİTESİ

KAVLAK
DOĞANIN HAZİNESİ

YENİ NESİL KONTİNÜ SİSTEM MAKİNELERDE
YÜKSEK VERİMLİ SIKIM!

MARMARA BÖLGESİ'NİN EN BÜYÜK
ZEYTİNYAĞI FABRİKASI

www.kavlak.com.tr

MRK : Umurbey Mh. Yalova Yolu Cd. N:42 Gemlik - BURSA FABRİKA : Umurbey Mh. Yalova Yolu Cd. No:44 Gemlik - BURSA
Şube 1: GEMLİK İSTİKLAL CAD. Şube 2 : OKSİJEN 68 - İSTANBUL YÖNÜ Şube 3 : OKSİJEN 68 -İZMİR YÖNÜ

0 224 514 02 02

Gemlik Körfez

Kuruluş:1973

GEMLİK'İN İLK GÜNLÜK SİYASİ GAZETESİ

18 Eylül 2018 Salı www.gemlikkorfezgazetesi.com 50 Kr.

BYK

B.Y.K. ZEYTİNCİLİK
Gıda San. ve Tic. Ltd. Şti.
Hamidiye Mahallesi Orhangazi Caddesi
Yeni Zeytin Hali No: 24 Gemlik /BURSA
Tel : 0.224 513 06 77 Fax : 513 30 30

CHP İlçe Başkanı Cemil Acar, AKP İlçe Başkanı Yaşar İslam ve Milletvekili Zafer Işık ile okullara AKP logolu malzeme dağıtmasının yasak ve etik olmadığını söyledi. Acar, "Bu duruma bir tane devlet görevlisi DUR dememiştir" dedi.

Acar, "AKP'liler okullara parti logolu malzeme dağıttı"

Güne Bakış

Kadri GÜLER
kadri_guler@hotmail.com

Okullar Açılırken

2018-2019 eğitim ve öğretim yılı dün bütün yurtta dün başladı.

Gemlik'te 18 binin üzerinde öğrenci dün ders başı yaptı.

Dün sabah ülkemizde milyonlarca öğrenci derslerine başladı.

Yine 1 milyonun üzerinde öğretmen ler çocuklarımızı eğitmek için görev başındalar.

Ne yazık ki cumhuriyetin kurulmasın dan bu yana Milli olan eğitimimiz bir türlü yerine oturtulamadı. Devamı 4'de

Cemil Acar, AKP'lilerin okullara pastel boya dağıtmak yerine her geçen gün köye giden eğitim sisteminin değiştirilmesiyle uğraşma larını, çocukların boyaya değil, onları yarın lara hazırlayacak bilgili, kültürlü bir eğitim sistemine iihtiyaç olduğunu söyledi. Acar, AK Parti Gemlik İlçe Başkanı Yaşar İslam ve AK Parti Bursa Milletvekili Zafer Işık'ın eği tim kurumlarında kendi parti logolu malze meleri dağıtarak okullara siyaseti soktuğu nu, bunun etik olmamasının yanı sıra ka nunen de yasak olduğunu belirtti. Syf 2'de

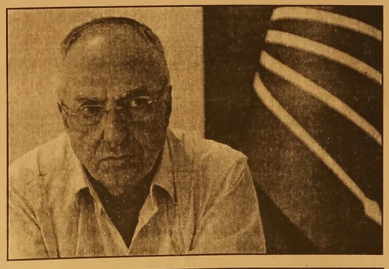

Yeni eğitim ve öğretim yılı törenlerle başladı

Gemlik Kaymakamlığı ve İlçe Milli Eğitim Müdürlüğü tarafından hazırlanan 2018-2019 Eğitim ve Öğretim Yılı ve İlköğretim Haftası kutla ma programı Gemlik Ata türk İlkokulu'nun organiza syonuyla kutlandı. Syf 2'de

GEMLİK'TE SİGORTACILIĞIN
GÜVENİLİR ADRESİ

SAĞLIK
SİGORTACILIK

+90 532 414 36 28
+90 224 512 22 39
+90 224 512 22 38
+90 850 304 22 39

TRAFİK SİGORTASI
KASKO
EV VE İŞYERİ YANGIN ve
DEPREM SİGORTASI

Merkez : Dr. Ziya Kaya Mah. İstiklal Cd. No: 82/A GEMLİK
Şube : Dr. Ziya Kaya Mah. Sağlık Sok. No: 10/B GEMLİK

erdogansaglik@hotmail.com

HANVET CLINIC

İDRAR TAHLİLİ
KAN TAHLİLİ
RÖNTGEN
ULTRASON
UCUZ MAMA
KISIRLAŞTIRMA
OPERASYONLAR

www.hanvetclinic.com
hanvetclinicgemlik hanvetveterinerclinic
Asım Kocabıyık Merkez Camii Karşısı
Tel : 0 224 513 51 52 GEMLİK

CHP İlçe Başkanı Cemil Acar, AKP İlçe Başkanı Yaşar İslam ve Milletvekili Zafer Işık ile okullara AKP logolu malzeme dağıtmasının yasak ve etik olmadığını söyledi. Acar, "Bu duruma bir tane devlet görevlisi DUR dememiştir" dedi.

Acar, "AKP'liler okullara parti logolu malzeme dağıttı"

Cemil Acar, AKP'lilerin okullara pastel boya dağıtmak yerine her geçen gün köye giden eğitim sisteminin değiştirilmesiyle uğraşmalarını, çocukların boyaya değil, onları yarınlara hazırlayacak bilgili, kültürlü bir eğitim sistemine iihtiyaç olduğunu söyledi.

CHP Gemlik İlçe Başkanı Cemil Acar, AK Parti Gemlik İlçe Başkanı Yaşar İslam ve AK Parti Bursa Milletvekili Zafer Işık'ın eğitim kurumlarında kendi parti logolu malze meleri dağıtarak okullara siyaseti soktuğunu, bunun etik olmamasının yanı sıra kanunen de yasak olduğunu belirtti.

"Camiye, kışlaya, okullara siyaseti sokmayın!"

Cemil Acar, okullara siyasetin bulaştırıl masının tehlikesine anımsatırken, Türki ye'de her geçen gün bozulan eğitim sistemine de dikkat çektiği konuşma sında şunları söyledi: *"AK Parti Gemlik İlçe Teşkilatı ve Milletvekilleriyle beraber okullarda kendi parti logolu eşyaları dağıtmış, buna da bir tane devlet görevlisi DUR dememiştir. Eğitim kanunun 5. maddesi "Yıkıcı ve siyasi ve ideolojik amaçlı faaliyetlere katılma maları, bunlarla ilgili afiş, rozet, yayın ve benzerlerini taşıma maları ve bulundur mamalı"dır demektedir. Ama, ne yazık ki Adalet ve Kalkınma Partililerin bu kanun tanımaz tavrı devam ediyor. Zamanında uyarmıştık, bizleri dinlemediniz. Camiye, kışlaya ve okullara siyaseti sokmayın. Geçmişte bunun acısını hep beraber yaşadık"* dedi.

Acar sözlerini şöyle sürdürdü: *"Türkiye'deki eğitim sistemi her geçen gün daha da kötü bir hal oluyor. Bu sene okula başlayan öğrenciler yarın ne olacağını bilmeden ve nasıl bir sınav siste miyle çalışacağını bilmeden okul lara gidiyor. Bu öğrencilerin eğitim sisteminden soğumasını ve ders çalışma isteğinin azalmasına neden oluyor. Okullarda pastel boya dağıtmak yerine, iktidar partisinin bunlarla uğraşması gerekir. Çocukların boyaya değil, onları yarınlara hazırla yacak ve bilgili, kültürlü bir eğitim sistemine ihtiyacı var. Öncelikle eğitim sistemimizi düzeltin"*

Gemlik'te 18 bin 500 öğrenci yeni öğretim yılında sınıfları doldurdu

Yeni eğitim ve öğretim yılı törenlerle başladı

Gemlik Kaymakamlığı ve İlçe Milli Eğitim Müdürlüğü tarafından hazırla nan 2018-2019 Eğitim ve Öğretim Yılı ve İlköğretim Haftası kutlama programı Gemlik Atatürk İlkokulu'nun organizasyonuyla kutlandı.

2108-2019 eğitim ve öğretim yılı dün tüm Türkiye'de okul öncesi, ilk ve orta öğretim ile bazı yüksek öğrenim kurum larında başladı.

Dün sabah İlköğretim Hafta sı'nın başlaması nedeniyle Atatürk Anıtı önünde tören düzenlendi.

Törene, İlçe Milli Eğitim Müdürü Mehmet Duran, Müdür yardımcıları, İlçe Emniyet Müdürü Abdulkadir Yüce, İlçe Jandarma Komutanı Mehmet Bozkurt, okul müdürleri, okulların bayrak ve flama takımları katıldılar İlköğretim Haftası kutlamaları çerçe vesinde ilk tören Atatürk Anıtına İlçe Milli Eğitim Müdürü Mehmet Duran tarafından Atatürk Anıtına çelenk sunulmasından sonra saygı duruşu ve İstiklal Marşımızın söylenmesiyle son buldu.

Bu yıl İlköğretim Haftası okulların eğitime öğretime başlama programı Atatürk İlkokulu'nun organizasyonu ile okul bahçesinde düzenlendi.

Törene Kaymakam Gürbüz Karakuş, AKP Bursa Milletvekili Zafer Işık, Garnizon Komutanı Tankçı Albay Kıvanç Kerpişçi, Belediye Başkanı Refik Yılmaz, Cumhuriyet Başsavcısı Ali Ülger, İlçe Milli Eğitim Müdürü Mehmet Duran, Emniyet Müdürü Abdulkadir Yüce, AKP İlçe Başkanı Yaşar İslam sivil toplum kuruluşla rının temsilcileri, okul müdürleri, öğretmenler, öğrenciler ve veliler katıldı.

Atatürk İlkokulu bahçesinde yapılan program, saygı duruşu ve İstiklal Marşı okunması ile başladı.

Günün anlam ve önemini belirten açılış konuşmasını Atatürk İlkokulu Müdürü Ali Deliak yaptı. Protokol üyeleri tarafından yapılan konuşmalar da 2018-2019 Eğitim öğretim yılının hayır lara vesile olması dilekleri iletildi.

Halk oyunu gösterilerinin ardından okula yeni kayıt yaptıran ana sınıfı ve 1. sınıf öğrencilerine 4. sınıf öğrencileri tarafından hoş geldiniz çiçeği sunuldu.

Daha sonra protokol mensupları tarafın dan sınıf ziyaretleri yapıldı. Ayrıca Gemlik Belediyesi tara fından her yıl gele neksel olarak 1. sınıf öğrencilerine verilen yardımcı kaynak kitap, protokol üye leri tarafından tüm öğrencilerine dağı tıldı. Bu yıl 18 bin 500 öğrenci yeni öğretim ve eğitim yılında ders başı yaparken, okullara yaklaşık bin 400 öğrencinin kaydının yapıldığı açıklandı.

Uyuşturucu satıcılarına büyük operasyon

Bursa'daki uyuşturucu operasyonunda kömür deposundaki çuvalların arasına gizlenmiş bebek bezinin içinden bonzai çıktı. Şüpheliler, 'Alayınız gelse alay ederiz' şeklinde duvara yazdıkları yazının altında gözaltına alınırken, operasyon saniye saniye kameraya kaydedildi.
İl Emniyet Müdürlüğü Narkotik Suçlarla Mücadele Şube Müdürlüğü ekipleri, uyuşturucu satın almak veya bulundurmak suçundan 25 kişiyi yakaladı. Bu şahısların ifadelerinin ardından soruşturmayı derinleştiren ekipler, yaptıkları operasyonda 3'ü yaşı küçük 9 şüpheliyi gözaltına aldı. 3 ikamette yapılan aramada 115 gram bonzai, 60 gram metamfetamin, 2'şer adet ruhsatsız tabanca ile tüfek ve silahlara ait fişek ile kartuşlar, çok sayıda kesici delici alet ele geçirildi.
Öte yandan operasyon anı kameraya yansıdı. Görüntülerde, ikametlere ani baskın yapan ekipler, kapıyı kırıp

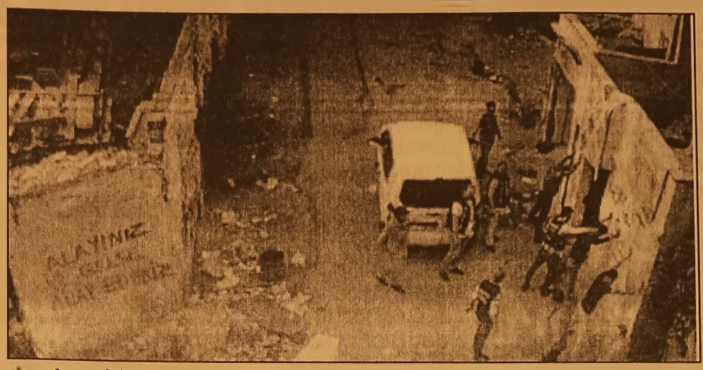

içeriye giriyor. Narkotik köpeği Galia'nın da katıldığı uyuşturucu operasyonunda kömür deposunda arama yapan ekipler, çuvalların arasına gizlenen bebek bezinin içerisinde bonzai ele geçirdi. Evde yapılan aramada ise peçetelerin arasına gizlenmiş uyuşturucu bulundu. Şüphelilerin gözaltına alındıkları anlar da görüntülerde yer aldı.
'Alayınız gelse alay ederiz' yazısının altında gözaltına alındılar
Öte yandan zehir tacirleri, bölgede bulunan duvarların üzerine 'Alayınız gelse alay ederiz' yazıp, televizyonda yayınlanan bir dizinin figürünü çizdiler. Narkotik polisi bölgedeki zehir tacirlerine yönelik yaptıkları son operasyonda 2 kişiyi yazıyı yazdıkları duvarın dibinde gözaltına aldı. O anlar drone ile görüntülendi. Şüpheliler işlemlerinin ardından 'uyuşturucu ticareti yapmak' suçundan adliyeye sevk edildi.

Devrilen kamyonun altında kaldı

Bursa'da kaygan yolda direksiyon hakimiyetini kaybeden kamyon sürücüsü, devrilen kamyonun altında kalması sonucu hayatını kaybetti.
Kaza, saat 13.00 sıralarında Bursa'nın Büyükorhan-Orhaneli yolu Demirci köy mevkiinde meydana geldi. Edinilen bilgiye göre, 16 V 4570 plakalı kamyonuna çakıl yükleyen Burhan Şener (50), yağmurun etkisiyle kayganlaşan yolda direksiyon hakimiyetini kaybetti. Yan yatan kamyon yolun dışında bulunan arazide durabildi. Kazayı gören diğer sürücüler, durumu

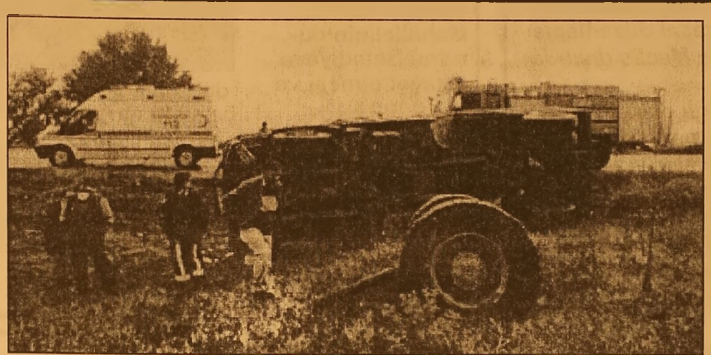

itfaiye ve sağlık ekiplerine bildirdi. Olay yerine gelen ekipler, kamyonun altında kalan Şener'i sıkıştığı yerden çıkardı.
Yapılan tüm müdahalelere rağmen Şener olay yerinde hayatını kaybetti. Kamyonun dingilinin de bir tarafa fırladığı kazayla ilgili tahkikat devam ediyor.

Telefon Dolandırıcısı 2 Kişiye Suçüstü

Mustafakemalpaşa'de telefonla aradıkları Nurkan E.'yi (75), kendilerini 'polis' olarak tanıttıktan sonra dolandırmaya kalkışan 2 kişi, yakalanıp, tutuklandı.
2 telefon dolandırıcısı, Nurkan E. isimli yaşlı kadına telefon ederek kendilerini 'polis' olarak tanıttı ve bankadaki hesabının terör örgütünce ele geçirildiğini söyledi. Dolandırıcılar, yaşlı kadından, bankadaki mevduatını verecekleri hesaba EFT yapmasını, evdeki altın ve

diğer parasını da kendilerine teslim etmesini istedi. Nurkan E. durumu polise bildirdi. İlçe Emniyet Müdürlüğü Asayiş Büro ekipleri, Nurkan E.'nin evinin çevrsinde ve bankada önlem aldı. Nurkan E. polisin yönlendirmesiyle bankaya giderek dolandırıcıların verdiği hesaba 90 bin lira EFT yaptı ve eve döndü. Polisler kadın bankadan çıktıktan sonra yaptığı işlemi durdurdu. Bu sırada eve ulaşan kadını takip eden Muhammed Furkan C. (20) ve Sait Y. (35) eve girerek altın ve paralarını aldı. Polis ekipleri dolandırıcaları evden çıkarken gözaltına aldı.

Eşinin Kafasında Su Şişesi Kırdığı Kadın Yaralandı

Bursa'nın İnegöl ilçesinde, psikolojik sorunları olduğu iddia edilen Necati K. (65), eşi Latife K.'nin (65) başında su şişesi kırdı. Yaralanan kadın, kaldırıldığı hastanede kafasına 5 dikiş atılarak gözlem altına alındı.
İnegöl'ün kırsal Yeniceköy Mahallesi'nde ikamet eden ve psikolojik sorunları olduğu iddia edilen Necati K., bilinmeyen bir nedenle sinirlenerek, masada bulunan cam su şişesini alıp eşi Latife K.'nin kafasına vurdu. Kafasında şişe kırılan kadın yaralandı. Yaralı kadın ihbar üzerine olay yerine sevk edilen sağlık ekiplerinin ilk müdahalesinin ardından İnegöl Devlet Hastanesi'ne götürüldü. Kafasına 5 dikiş atılan Latife K. gözlem altına alındı. Necati K. ise polis tarafından gözaltına alındı. Olayla ilgili soruşturmaya başlandı.

Güne Bakış

Kadri GÜLER
kadri_guler@hotmail.com

Okullar açılırken...

Cumhuriyetimizi kuran Büyük devrim ci Mustafa Kemal Atatürk halkımızın kolay okuyup yazmayı öğrenebilmesi için Osmanlı döneminde kullanılan Arap Alfabesi yerine Latin Alfabesini uygulamaya koydu.

Yeni alfabenin geniş halk kitlelerine öğretilmesi için Halk evleri tarafından ve Okuma yazma seferberliği başlattı.

Mustafa Kemal yeni alfabenin öğretil meye başlamasıyla tebeşiri alarak tahta başına geçip ilk başöğretmen olarak yeni alfabeyi gençlere öğretti.

29 Ekim 1923'te ilan edilen Cumhu riyetin üzerinden altı ay geçmeden, eskilerin düşünüp de adını söyleyemedikleri medrese-mektep ikiliğinin kaldırıl ması, ulusal, halkçı, çağdaş ve laik eği time geçilmesi korkusuzca tartışmaya açıldı. Eğitimde kız-erkek eşitliği, köy ve köylü eğitiminin önemi, demokratik eğitim kavramları da yasal düzenleme öncesinde Meclis'te ve Meclis dışında çokça konuşuldu.

Meziyet ve zekâya bağlı olarak "eleyi ci öğretim" sisteminin, parasız eğiti min, ortaokul-lise aşamalarının prog ramları ve süreleri üzerinde de durul du.

Cumhuriyetin ilan edildiği yıllarda Osmanlı da, hatta Cumhuriyetin ilk yılla rında okur yazar oranı nüfusun yüzde 10 kadardı.

Atatürk devrimleri başlamadan önce "Öbür dünya"ya yönelik eğitimler veren medreseler, tekkeler ve zavileler vardı. Bir yanda bunlar, öte yanda ise yaşadığımız dünyanın gerçeklerini anlatan türkçe, tarih, coğrafya, felsefe, matematik, biyoloji gibi pozitif bilimleri anlatan mektepler -Okullar) vardı.

Mustafa Kemal Tevhid-i Tedrisat (Eği tim Birleştirilmesi Yasası ile bu ikili öğretime son verdi.

Ardından medreseleri, zaviyeleri tek keleri kapattıktan sonra, Eğitimin birleş tirilmesi (Tevhidi Tedrisat Kanunu- 3 Mart 1924) çıkarıldı.

Bu yasa ile eğitim hizmetleri Milli Eğitim (Maarrif) Bakanlığına bağlandı.

Şer'iye ve Evkaf Vekâleti veyahut özel vakıflar tarafından idare olunan bütün medrese ve mektepler, Maarif Vekâletine devredildi ve bağlandı. Bakanlık din adamı yetiştirmek üzere Universite (Darüfünun) lere İlahiyat Fakülteleri açılmasına karar verildi. Aynı yasa ile vakıf yurtları, yetiştirme yurtları da Milli Eğitim Bakanlığı'na bağlandı. Ardından 479 medrese kapatıldı.

Böylece Cumhuriyetle birlikte çağdaş eğitim ve öğretimi kapıları yurtta yayılmaya başladı. Devamı yarın...

Baz istasyonunun gece yarısı izinsiz konmasıyla ilgili haberimiz etkili oldu.

Manastır'daki baz istasyonu söküldü

Gazetemizin dünkü sayısında haber yaptığımız Manastır Kültür Merkezi'ne çıkan yokuşun girişine gece yarısı dikilen Baz İstasyonu Belediye Fen İşleri ekipleri tarafından sökülerek kaldırıldı.

Cumartesi günü gecesi saat 01.oo sıralarında bir GSM Şirketi oldu bittiye getirip, Cumhuriyet Ortaokulu'nun yanı sıra, Yunus Emre Kültür Merkezi, iki Anaokulu ve bir Camii ile çok sayıda yerleşim biriminin ortasına dikilen baz İstas yonunu kurdu. Mahallelinin durumu Belediyeye şikayet etmesi ve bu konuda gazetemizde çıkan haber üzerine dün sabah Belediye Başkanı Refik Yılmaz, belediye ekipleri ile birlikte istasyonun bulun

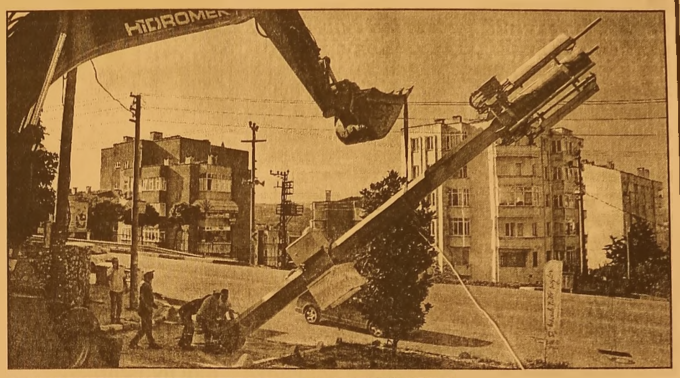

duğu alana giderek baz istasyonunu söktürdü. Baz istasyonlarının Büyükşehir Belediyesi'nin iznine tabii olduğu nu anlatan Refik Yılmaz, buna kar şın Gemlik Beldi yesine de yer bildirimi yapılması zorunluluğu bulun duğunu, ancak söz konusu şirketin bunu yapmadığını belirtti.

"Bizim için halkı mızın sağlığı daha önemlidir" diye konuşan Refik Yılmaz, tehlike saçan baz istas yonlarının yerleşim birimlerinden uzak bölgelere konulma sı gerektiği görüşünü bir kez daha vurgulayarak, *"Oldu bittiye getirmedik. Pazar günü gelip kurmuşlar. Mesai başlar başlamaz ekiplerimizle buraya geldik. İş makinelerinin yardımıyla baz istasyonunu söktük"* dedi.

Adnan Uluğ Halk Eğitim Müdürlüğü'ne atandı

Cumhuriyet İlköğretim Okulu eski Müdürü Adnan Uluğ, Gemlik Halk Eğitimi Merkezi Müdürlüğü'ne atandı.

İlçemizde uzun yıllar öğretmenlik ve yöneticilik yapan Adnan Uluğ, İlçe Milli Eğitim Şube Müdür vekili Burhan İnan'ın Adapazarı Arifiye'ye Milli Eğitim Müdürü olarak atanmasından sonra, bu göreve geçici görevle atanmıştı.

İnan, daha sonra bu görevinden ayrılarak Gemport Gemlik

Anadolu Lisesi müdürü yapılmıştı. Bir yıla yakın süredir İlçe Milli Eğitim Şube Müdürlüğü vekilliği görevini yürüten Adnan Uluğ'un geçtiğimiz hafta Gemlik Halk Eğitimi Merkezi Müdürlüğü'ne ataması yapıldı. Uluğ, yeni görevine başladı.

Halk Eğitimi Merkezi eski Müdürü Rüveyde Kılıçlar'ın görevden alınmasından ve sınıf öğretmenliğine verilmesinden sonra bu göreve Ayşe Ziver Karataş Okulu Müdürü Mehmet Duran atanmıştı. Ancak, Duran'ın İlçe Milli Eğitim Müdürlüğü görevine vekaleten atanması üzerine Halk Eğitim Müdürlüğü görevi boşta kalmıştı.

Gemlik Körfez
GEMLİK'İN İLK GÜNLÜK SİYASİ GAZETESİ
ABONE OLDUNUZ MU?
ABONE OLUN OKUYUN OKUTUN

AYRINTI

Erhan İZGİ

BEDENLERİ 21. YÜZYIL ZİHİNLERİ ORTAÇAĞ

Toplum bilimciler toplumları değerlendirirken bireylerin düşünce ve yaşam tarzlarına bakarak bir yargıya varırlar. Bireylerin düşünceleri, inançları ve yaşam biçimleri o toplum için önemli özellikler taşır.

Batı toplumları zihinleriyle ve bedenleriyle 21.yüzyılı yaşarken doğu toplumları ne yazık ki bedenleriyle 21.yüzyılı, zihinleriyle ortaçağı yaşamaktadır. Ne demek istediğimi açayım biraz.

İslam dünyası 13.yüzyıldan beri bilime ve akla sırtını döndüğü için dogmaların ve karanlığın açmazında yıllardır debelenmektedir. Hristiyan dünyası tarihteki rönesansı ve aydınlanmayı yaşadığı için akıl ve bilimi en büyük yol gösterici olarak kabul etmiştir. Bu toplumlarda birey olma bilinci yaratılmıştır.

Türk aydınlanması Atatürk'le 1922'de başlamış ve bütün dünyaya örnek olmuştur. 1950'li yıllardan sonra ne acıdır ki akıl ve bilim ikinci plana itilmiş, inançlar öne çıkarılmıştır.

70 yıldan beri aydınlığa arkasını dönüp karanlıktan medet uman sözüm ona çağdaş bir toplumuz.

70 yıldır eğitimi mizde akıl ve bilim yerini safsataya bırakmış, gözlem ve araştırma bir kenara itilmiş.

Ar-ge çalışmaları unutulmuş. Pozitif bilimler yok sayılmış. Gelişen ve değişen dünya koşullarına sadece fiziki olarak ayak uydurulmuş, düşünce bağlamında ortaçağ karanlığına doğru hızla yol alınmıştır.

İslam dünyası ve Türkiye Hristiyan dünyasının yarattığı teknoloji ürünlerini, icatları paşa paşa kullanıyor.

Bu gün Arap ülkelerinde deveyle yolculuk yapan yok. Uçak, tren, gemi, otomobil gibi araçlardan inen yok. Günlük yaşamımızda elektriği, doğalgazı, telefonu, radyoyu, televizyonu, faksı, bilgisayarları kullanmayan kişi var mı? Son dönemde devreye sokulan cep telefonları ve müzik çalarları gavur icadı diye kullanmayan var mı?

Camilerin minarelerine takılan hoparlör hangi Müslüman ülkenin icadı bilen var mı? İmamların camide yakalarına taktıkları mikrofonu hangi Müslüman insanlığın hizmetine sundu? Sıtmayı, vebayı, tüberkülozu ve pek çok hastalığa çareyi kim buldu dersiniz?

Batı dünyası sürekli yeniliklerin peşinde olmuş, arge araştırmalarına yer vererek aklı ve bilimi kılavuz olarak kabul etmiştir. Doğu dünyası hâlâ dipsiz kuyularda sözüm ona aydınlığı arıyor.

Şimdi konumuza dönelim, insanların pek çoğu 21.yüzyılın ürünlerinden yararlanıyor, bedenleriyle bu gerçeği yaşıyor; ama zihinleri hâlâ ortaçağda kalmış. Türk toplumunun da büyük bir bölümü aklını kiraya verdiği için ne yazık ki bedeni bu çağda, zihni yüzyıllar ötesinde. Madem o dönemin düşünlerini sürdüreceğiz o halde o dönemin yaşantısını dasürdürelim.

Niçin sürdüremiyoruz? Çünkü Atatürk'ün dediği gibi" uygarlık ateşi ona yabancı olanları yakar, yok eder."

Bilimi en gerçek yol gösterici olarak kabul etmezsek çağa ayak uydurmamız da mümkün değildir.

Ne acıdır ki Türk toplumunda birçok bireyin ki bunlara birey demek de doğru mu bilmiyorum.

Bunlar bedenleriyle çağdaş bir dünyada yaşıyorlar; ama zihinleriyle 500 yıl öncesindeler.

Bu insanlarla çağdaş uygarlığa nasıl ulaşacağız? Biraz düşünün ve karar verin!

Oylat Kaplıcaları'nda 300 Bin Kişi Şifa Aradı

KAYNAKTAN çıkan suyun vücuda direkt uygulanma özelliğine sahip Bursa'nın İnegöl ilçesindeki Oylat Kaplıcaları, bu sezon yurt içi ve dışından 300 bin kişiyi ağırladı. İnegöl merkeze 27 kilometre uzaklıkta doğa ile iç içe olan turizm cenneti Oylat Kaplıcaları'ndaki toplam 3 otelde konaklayanların yüzde 12'sini yabancılar oluşturdu. Oylat Kaplıcaları Satış Pazarlama Müdürü Özgür Yıldız, "Oylat Kaplıcaları olarak güzel bir sezonu geride bıraktık. 2017-2018 sezonunda hedeflediğimiz sayılara ulaştık. Özellikle Ortadoğu ve gurbetçi misafirlerimiz açısından son derece olumlu bir sezon geçirdik. Genellikle Körfez ve Ortadoğu ülkeleri tarafından bilinen bir bölgeyiz. Birleşik Arap Emirlikleri ve Sudan'dan gelenlerin sayısı günden güne artıyor. Bu anlamda hesaplarımız tuttu. Misafirlerimizin de memnuniyet oranı yüksek, bu da bizi sevindiriyor. Çünkü biz hizmet sektörüyüz, müşteri memnuniyetine dayalı iş yapıyoruz. O anlamda da gurur verici bir sezonu da geride bıraktık" dedi. Yeni sezonla ilgili çalışmalara da değinen Yıldız, "Odalarımızın çoğunu doldurduk. Yeni sezonda da güzel günler Oylat'ı bekliyor diye düşünüyorum" diye konuştu.

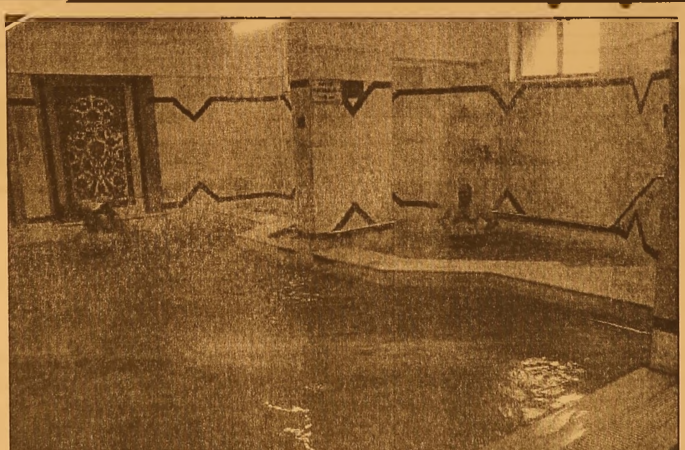

300 BİN KİŞİ ŞİFA BULDU

Misafir sayısından bahseden Yıldız, "Toplamda 170 bin geceleme yapıldı. Tekil olarak baktığımızda 170 bin kişiyi Oylat Kaplıcalarımızdaki 3 otelimizde konuk ettik. Günübirlik misafirlerimizle birlikte bir dönemde 300 bin kişi, Oylat Kaplıcalarımızın şifalı sularından faydalandı" diye konuştu. 300 bin misafirin yüzde 12'sini yabancıların oluşturduğunu bildiren Yıldız, "Geçtiğimiz yıla kadar yüzde 10 olan yabancı misafir oranımızı yüzde 12'lere çıkardık" dedi. Yıldız, şöyle devam etti: "840 metrelik rakımda, Uludağ'ın eteğinde, etkileyici doğaya sahip Oylat, yerli ve yabancı turistlerin sağlık bulduğu bir kaplıca. Suyunun en büyük özelliği içilebilir kalitede olması. Kaynağından çıktığı gibi hiçbir karışıma tabi tutulmuyor. Misafirlerimiz, özel hamamlarında ve havuzlarında, ayrıca odalarında 24 saat boyunca şifalı suyu kullanabiliyorlar. Suyumuzun şifalı olmasından dolayı Türkiye'nin dört bir tarafından rahatsızlıklarına şifa arayan insanlar Oylat'ı tercih ediyorlar. Suyumuz, başta romatizma olmak üzere eklem ağrıları, cilt, kadın hastalıkları gibi bir çok rahatsızlığa iyi gelmektedir. İçme kürü olarak kullanıldığında böbrek taşı ve mide rahatsızlıklarına çözüm sağlamaktadır." Yıldız, "Bölgede eskiden yakıt olarak kömür kullanıyorduk. Atık termal suyundan tesislerin ısınmasını sağlıyoruz. Tertemiz doğa" dedi.

Facebook sayfamız : Gemlik Körfez - Güler Ajans

SICAK ASFALT ÇALIŞMALARI DEVAM EDİYOR

Gemlik Belediyesi Fen İşleri Müdürlüğü ekipleri, ilçe genelinde asfaltlama çalışmalarını sürdürüyor. Çeşitli nedenlerden dolayı yıpranmış veya bozulmuş yollar da ekipler tarafından onarılarak yeni görünüme kavuşturuluyor. Son olarak Eşref Dinçer Mahallesi, Bölge Parkı'nın arka cadde ve sokaklarında çalışmaları yoğunlaştıran ekipler, bu bölgede yer alan ara sokaklarda da sıcak asfalt serim çalışmalarını büyük ölçüde tamamladı. Hamidiye Mahallesinin de muhtelif noktalarında yürütülen asfaltlama çalışmalarının kısa sürede tamamlanarak bu yolların da sıcak asfalt yapılmış halde hizmete sunulacağı bildirildi. Hamidiye Mahallesinde ki sıcak asfalt çalışmalarını yerinde inceleyen Gemlik Belediye Başkanı Refik Yılmaz, ilçe genelinde yıpranan, çöken ve asfalt kaplaması zarara uğrayan yollarda asfaltlama çalışmalarını aralıksız sürdüğünü söyledi. Kış sezonu öncesinde bozuk ve asfalt kaplanmamış yol sorununun kalmayacağını belirten Başkan Yılmaz, "Acil ihtiyaç olan bölgelerde yıpranan ve çukur oluşan asfaltları yeniliyoruz. Mevsim şartları elverdiği müddetçe çalışma lar mesai mefhumu gözetmeksizin devam edecek. Gemlik Belediyesi, hizmet girmeyen sokak, yatırım almayan tek bir mahalle bırakmıyor" dedi.

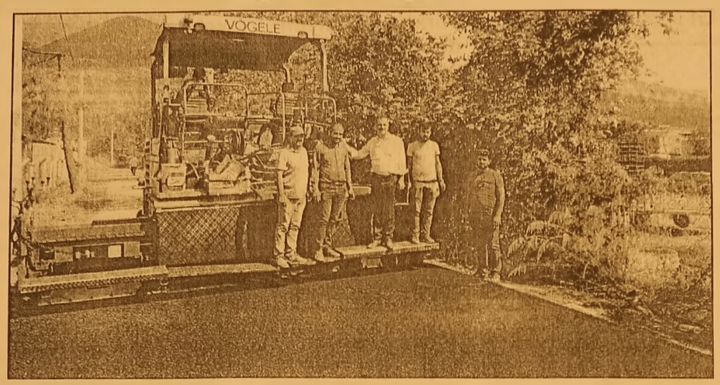

Vatandaşların kış öncesi mağdur olmaması için aralıksız sürdürülen çalışmalar, Hamidiye ve Eşref Dinçer Mahalle sakinleri tarafından takdirle karşılandı.

WhatsApp'a 2 yeni özellik birden

WhatsApp, App-Store'da yeni bir güncelleme yayınladı ve sürüm numarasını 2.18.90'a yükseltti. Yeni güncellemeyle birlikte WhatsApp kullanıcıları şüpheli linkler konusunda uygulama tarafından uyarılacak ve aldıkları resimleri bildirim merkezinde görüntüleyebilecek.

WhatsApp iOS uygulamasının sürüm numarası 2.18.90'a yükseltildi. Yeni güncellemeyle birlikte WhatsApp'a şüpheli link ve bildirim uzantısı geldi.

Şüpheli link özelliği

Son aylarda WhatsApp, kullanıcının sohbetlerde paylaşılan Şüpheli Bağlantıları tanımasına yardımcı olacak yeni bir özellik geliştirdi. Bir bağlantı içeren mesaj aldığınızda, WhatsApp şüpheli olup olmadığını tespit etmek için yerel olarak analiz ediyor. Böylece sunucudan hiç bir veri okunmuyor. Olağandışı karakterler içeriyorsa bağlantı şüpheli. Özelliği test etmek için, Şüpheli Bağlantı içeren herhangi bir kullanıcıdan (iOS, Android, Windows Phone) mesaj almanız gerekiyor. Arkadaşlarınıza bu tarz bir mesaj aldığınızda aşağıdaki gibi bir uyarı alacaksınız.

Instagram'dan anne ve babalara kılavuz

Yetişken tarafından olduğu kadar çocuklar tarafından da etkin bir şekilde kullanılan Instagram'dan anne ve babalara yönelik yeni bir hizmet sunuldu. Ebeveynlere pek çok konuda ışık tutan bu kılavuz, çocuklar için daha güvenli bir sosyal medya kullanımını amaçlıyor

Sosyal medya devi Instagram, en çok bağımlılık yapan platformlardan biri olduğu için yetişkinler tarafından olduğu kadar gençler ve çocuklar tarafından da kullanılıyor. Bunun farkında olan Instagram'da ebeveynlere yönelik yeni hizmetini devreye soktu. Anne ve babaların çocuklarının bu uygulamayı daha güvenli bir şekilde kullanmasını sağlayacak ve onlarla daha etkili iletişim kurmalarına yardımcı olacak olan ebeveyn kılavuzu ile Instagram'ın konuyla ilgili bazı pratik özellikleri de öğretilecek. Örneğin gizlilik ayarları, içerik kontrolleri ve hesabı nasıl açık ve gizli hale getirebilecekleri ile ilgili detaylar kılavuzda yer alıyor. Bu yolla küçük yaştaki kullanıcıları daha güvende tutmayı ve ebeveynlere sosyal medya bilgileri ile ışık tutmayı planlayan Instagram, çocuklara daha fazla pozitif rol modelleri sunmayı amaçlıyor.

SATILIK
KÜÇÜK KUMLA ÖZGÜZELYALI SİTESİNDE HAVUZLU EŞYALI 2+1 DAİRE SAHİBİNDEN SATILIK
0 535 378 18 00

KAŞEDE BEKLEMEK YOK
KALİTELİ KAŞELER UYGUN FİYATLARLA
1 SAATTE TESLİM EDİLİR
GÜLER AJANS
MATBAACILIK - YAYINCILIK - REKLAMCILIK
İstiklal Caddesi Bora Sokak No : 5/A
Tel : (0.224) 513 96 83 GEMLİK

Gemlik Körfez
ABONE OLDUNUZ MU?
ABONE OLUN OKUYUN OKUTUN

Facebook sayfamız : Gemlik Körfez - Güler Ajans

Hurdaya ayrılan araç sayısında büyük artış

Kamuoyunda "hurda araç teşviki" olarak bilinen uygulamayla hurdaya ayrılan otomobil sayısı haziran-temmuz aylarında, geçen yılın aynı dönemine göre 25 katına çıktı.

Kamuoyunda "hurda araç teşviki" olarak bilinen uygulamayla hurdaya ayrılan otomobil sayısı haziran-temmuz aylarında, geçen yılın aynı dönemine göre 25 katına çıktı.

Hazine ve Maliye Bakanlığının 11 Haziran'da Resmi Gazete'de yayımlanan tebliğine göre, 16 ve daha büyük yaştaki bazı motorlu araçların ihraç edilmesi ya da hurdaya çıkartılmasına bağlı olarak yeni araç alımında 10 bin liraya kadar özel tüketim vergisi (ÖTV) indirimi sağlanıyor. Uygulamanın başlamasının ardından hurdaya ayrılan taşıt sayısında dikkat çekici artış gerçekleşti.

Türkiye İstatistik Kurumunun (TÜİK) verilerine göre, 2012-2017 döneminde hurdaya ayrılan araç sayısı 77 bini geçerken, sadece bu yılın haziran ve temmuz aylarında sayı 65 bin 222'yi buldu.

Hurda araç teşvikinden özellikle otomobil sahipleri yararlandı. Geçen yıl haziran ve temmuzda toplam 2 bin 352 otomobil hurdaya ayrılırken, bu yılın aynı döneminde sayı 25 katına çıkarak 59 bin 26'ya ulaştı. Otomobilin yanı sıra diğer taşıtlarda da hurdaya ayrılan araç sayısı yükseldi. Geçen yılın haziran ve temmuz aylarında toplam 5 bin 890 taşıt hurdaya ayrılmıştı. Bu yılın söz konusu iki ayında sayı 65 bin 222 olarak kayıtlara geçti.

Ömrünü Tamamlamış Araç Sanayicileri Derneği (ÖTASAD) Yönetim Kurulu Başkanı Günay Dar, teşvik uygulamasının yansımalarını anlattı.

Dar, Hazine ve Maliye Bakanlığı Gelir İdaresi Başkanlığının konuya ilişkin tebliğinde yer alan otomobil ve arazi taşıtı cinsi araçlar için ÖTV indiriminin, son ekonomik gelişmeler sonucu araç fiyatlarının artmasından dolayı 8 bin lira ve altı bandında gerçekleştiğini söyledi.

İşsizlik rakamları açıklandı

TÜİK, haziran ayı işgücü istatistiklerini açıkladı. İşsizlik oranı yüzde 10,2 oldu.

Türkiye'de istihdam edilenlerin sayısı, haziranda geçen yılın aynı dönemine göre 611 bin kişi artarak 29 milyon 314 bin kişiye ve istihdam oranı 0,4 puanlık artışla yüzde 48,4'e yükseldi.

Türkiye İstatistik Kurumu (TÜİK), haziran ayına ilişkin iş gücü istatistiklerini açıkladı.

Buna göre, istihdam edilenlerin sayısı, haziranda geçen yılın aynı dönemine göre 611 bin kişi artarak 29 milyon 314 bin kişi oldu, istihdam oranı 0,4 puanlık artışla yüzde 48,4'e çıktı.

Bu dönemde, tarım sektöründe çalışan sayısı 133 bin kişi azalırken, tarım dışı sektörlerde çalışan sayısı 744 bin kişi arttı. İstihdam edilenlerin yüzde 19,2'si tarım, yüzde 19,6'sı sanayi, yüzde 7,2'si inşaat, yüzde 54'ü ise hizmetler sektöründe yer aldı.

Haziranda geçen yılın aynı dönemiyle karşılaştırıldığında, tarım sektörünün istihdam edilenler içindeki payı 0,9

puan, inşaat sektörünün payı 0,4 puan azalırken, sanayi sektörünün payı 0,8 puan, hizmet sektörünün payı 0,4 puan arttı.

İŞ GÜCÜNE KATILIM ORANI YÜKSELDİ

İş gücü, haziranda geçen yılın aynı dönemine göre 675 bin kişi artarak 32 milyon 629 bin kişiye, iş gücüne katılma oranı ise 0,4 puan artarak yüzde 53,8'e ulaştı. Aynı dönemler için yapılan kıyaslamalara göre, erkeklerde iş gücüne katılma oranı 0,4 puanlık artışla yüzde 73,4'e, kadınlarda 0,5 puanlık artışla yüzde 34,6'ya yükseldi. Haziranda herhangi bir sosyal güvenlik kuruluşuna bağlı olmadan çalışanların oranı da geçen yılın aynı dönemine göre 0,7 puan azalışla yüzde 34'e geriledi. Tarım dışı sektörde kayıt dışı çalışanların oranı geçen yılın aynı dönemine göre değişim gösterme yerek yüzde 22,4 oldu. Mevsim etkilerinden arındırılmış istihdam bir önceki döneme göre 75 bin kişi artarak, 28 milyon 748 bin kişi olarak tahmin edildi. İstihdam oranı 0,1 puan yükselerek yüzde 47,4 oldu. Mevsim etkilerinden arındırılmış işsiz sayısı bir önceki döneme göre 93 bin kişi artışla 3 milyon 505 bin kişi olarak gerçekleşti. İşsizlik oranı 0,3 puan artarak yüzde 10,9'a yükseldi. Mevsim etkilerinden arındırılmış iş gücüne katılma oranı bir önceki döneme göre 0,2 puan artarak yüzde 53,2 olarak gerçekleşti.

GEMLİK REHBERİ

GEREKLİ TELEFONLAR

İtfaiye	110
Polis İmdat	155
Jandarma İmdat	156
Jandarma K.	513 10 55
Polis Karakolu	513 18 79
Gar. Kom.	513 12 06

KAYMAKAMLIK

Kaymakamlık	513 10 51
C.Savcılığı	513 10 53
C.Savcı Yrd.	513 29 54
Emniyet Müd.	513 10 28

ULAŞIM

Pamukkale	513 00 05
DENİZ UÇAĞI	513 46 13
Pegasus Akmia Seyahat	514 82 82
METRO	513 13 13
Aydın Turizm	513 30 77
Bözer Turizm	513 10 72
Kanberoğlu-Esadaş	514 46 46
Anıtur	514 47 74
Kamil Koç	513 01 45

HASTANELER

Devlet Hastanesi	517 34 00
Sahil Dev. Hast.	513 33 39
Mer.Sağ.Ocağı	513 10 68
Tomokay Tomografi	513 65 29
Acıbadem	350 44 44

TAKSİLER

Körfez Taksi	513 18 21
Çınar Taksi	513 24 67
Güven Taksi	513 32 40
Gemlik Taksi	513 23 24
Manastır Taksi	517 33 94

RESMİ DAİRELER

Telefon Arıza	121
UEDAŞ ARIZA	186
UEDAŞ İşletme	513 45 03
Statyum	514 00 95
Orm.Böl.Şef.	513 12 86
Milli Eğt. Md.	513 11 74
Halk Kütüphane	513 13 53
Askerlik Şb.	513 10 57
Karayolları	513 13 08
Liman Baş.	513 11 33
Mal Müd.	513 10 95
Nüfus Md.	513 37 42
Özel İd. Md.	513 15 07
Tapu Sicl. Müd.	513 14 14
Müftülük	513 13 84
Gümrük Md.	524 85 86
Ver. Dairesi Md.	513 10 92
İlçe Tarım Müd.	513 10 45
İlçe Seç. Md.	513 77 73
Halk Eğitim Müd.	513 18 46
İŞ-KUR	513 71 66

BELEDİYE

Santral	513 45 21 -23
Başkanlık	513 45 20
BUSKİ	514 57 96
İtfaiye	513 23 25
Muhasebe Md.	513 45 21-182
Yazı İşl. Md.	513 45 21-111
Su Arıza	Yalnız 185

DENİZ OTOBÜSÜ

Bursa	256 77 84
Mudanya	544 30 60
Yenikapı	(212) 516 12 12
Yalova	(226) 811 13 23
İDO İmam Aslan Dinlenme Tes.	513 23 04

VAPUR - FERİBOT

Yalova	(226) 814 10 20
Topçular	(226) 363 43 19
Eskihisar	(262) 655 60 31

OTOBÜS

Şehirlerarası Otobüs Terminali	261 54 00 (18 Hat)

DAĞITICILAR

GEMDAŞ	513 29 29
Aygaz	513 12 95
Habaş	513 16 37
Mogaz	513 75 58
Ergaz	513 88 43
Milangaz	513 22 59
Habaşgaz	513 45 46
Yeni Likitgaz	513 65 00
BP Gaz	514 59 81
Bütünler Likitgaz	513 80 00
Akçagaz	514 88 70
Totalgaz	514 17 00
Akcan Petrol	513 10 79
MAR-PET	513 30 33
Tuncay Otogaz	513 16 45
Beyza Petrol	513 01 03

Gemlik Körfez

GEMLİK'İN İLK GÜNLÜK SİYASİ GAZETESİ

YEREL SÜRELİ YAYIN
YIL : 43 SAYI : 6179
FİYATI : 50 Kr. (KDV Dahil)
Sahibi : Serap GÜLER
Sorumlu Yazı İşleri Müdürü : Kadri GÜLER
İstiklal Cad. Bora Sok. No:5/A
Tel : 513 96 83 GEMLİK
korfezofset@hotmail.com
Yönetim ve Basım Yeri :
GÜLER AJANS
Matbaacılık-Yayıncılık-Reklamcılık Tesisi
Istiklal Cad. Bora Sok. No:5/A GEMLIK
(Dini bayram Günleri ve Pazar günleri yayınlanmaz)

GEMLİK SİNEMA GÜNLÜĞÜ

VENÜS SİNEMASI
İNANILMAZ AİLE 2
11.30-14.00-16.15-18.30-20.45
FACİA ÜÇLÜ
11.30-14.00-16.15-18.30-20.45
SİCCİN 5
11.30-14.00-16.15-18.30-20.45
513 33 21

Özdilek
YAŞAMIN İÇİNDE

7 - 26 Eylül tarihleri arasında

₺100 ve Üzeri

Özdilek Departman Mağaza, Hipermarket,
Kafe Safahat ve Safahat Lokantası alışverişlerinize

₺100 ve Üzeri
Kırtasiye Alışverişlerinde Kullanılmak Üzere

₺15

indirim kuponu

HEDİYE

Katılım Koşulları:

7 - 26 Eylül 2018 tarihleri arasında Özdilek Departman Mağaza, Hipermarket, Kafe Safahat ve Safahat Lokantası'ndan tek seferde yapılacak 100 TL ve üzeri alışverişlere, 100 TL ve üzeri kırtasiye alışverişlerinde kullanılmak üzere 15 TL İNDİRİM KUPONU hediye verilecektir. Kampanya kapsamında en fazla 5 adet kupon kazanılabilecektir. Kazanılan kuponlar, tek seferde yapılacak her 100 TL'lik kırtasiye alışverişinde 1 adet olacak şekilde kullanılabilecektir. Kazanılan kuponların son kullanım tarihi **14 Ekim 2018**'dir. Kazanılan ayrı indirim kuponları birleştirilemez. İndirim kuponları para yerine geçmez. İade işlemlerinde kuponun nakit değeri yoktur. Kupon karşılığı para iadesi yapılamaz. Alkol ve tütün ürünleri kampanyaya dahil değildir.

GÜNLÜK 300 TON
YAĞLIK ZEYTİN İŞLEME KAPASİTESİ

1964
KAVLAK
DOĞANIN HAZİNESİ

YENİ NESİL KONTİNÜ SİSTEM MAKİNELERDE
YÜKSEK VERİMLİ SIKIM!

MARMARA BÖLGESİ'NİN EN BÜYÜK
www.kavlak.com.tr
ZEYTİNYAĞI FABRİKASI

MRK : Umurbey Mh. Yalova Yolu Cd. N:42 Gemlik - BURSA FABRİKA : Umurbey Mh. Yalova Yolu Cd. No:44 Gemlik - BURSA
Şube 1: GEMLİK İSTİKLAL CAD. Şube 2 : OKSİJEN 68 - İSTANBUL YÖNÜ Şube 3 : OKSİJEN 68 -İZMİR YÖNÜ
0224 514 02 02

Kuruluş:1972

Gemlik Körfez

GEMLİK'İN İLK GÜNLÜK SİYASİ GAZETESİ

19 Eylül 2018 Çarşamba www.gemlikkorfezgazetesi.com 50 Kr.

GEMLİK
B.Y.K
Zeytin Zeytin

B.Y.K. ZEYTİNCİLİK
Gıda San. ve Tic. Ltd. Şti.
Hamidiye Mahallesi Orhangazi Caddesi
Yeni Zeytin Hali No: 24 Gemlik /BURSA
Tel : 0.224 513 06 77 Fax : 513 30 30

2015 yılı Aralık ayında eşinin işyerinin kapısında, hiç yoktan bir madde bağımlısı tarafından kalbinden bıçaklanarak öldürülmüştü

Düzgün Akyıldız'ın adı sokağa verildi

Madde bağımlısı biri tarafından hiç yoktan yere kalbinden bıçaklayarak öldürülen Düzgün Akyıldız'ın adı sokağa verildi. Gemlik Belediye Meclisinin aldığı karar sonucu Celal Bayar Anadolu Lisesi yan tarafındaki sokağa adının verilmesi nedeniyle dün tören düzenlendi. Haberi sayfa 2'e

İstanbul'da döviz bürosu soyanlar Gemlik'te yakalandı

İstanbul Şişli de geçtiğimiz günlerde bir döviz bürosu soygununa karışan 2 kişi gözaltına alındı. Gemlik ve Bursa polisi, akşam saatlerinde son yılların en ilginç ve başarılı operasyonunu gerçekleştirdi. döviz bürosundan 300 bin liralık dolar ve ziynet eşyası çaldığı iddia edilen yabancı uyruklu 2 şüpheliyi Gemlik'te bir çay bahçesinde yakaladı. Haberi syf 2'de

Güne Bakış

Kadri GÜLER
kadri_guler@hotmail.com

Okullar açılırken... (2)

Eğitimin birleştirilmesi yasasının kabulünden sonra bilhhassa dinci kesimlerden büyük tepkiler geldi.

Medreselerin, tekkelerin ve zaviyelerin kapatılması şeyhlerin, şıhların itibarlarının bozulmasıydı.

Toplum, çağ dışı eğitim sistemi nedeniyle batılı ülkeler karşısında geri kalıyordu.

Yeni Türkiye Cumhuriyetinin çağı yakalaması için eğitimde de devrim yapılması zorunlu gören Mustafa Kemal, eğitimde ulusal politikalar önerdi. 4'de

GEMLİK'TE SİGORTACILIĞIN GÜVENİLİR ADRESİ
SAĞLIK SİGORTACILIK
+90 532 414 36 28
+90 224 512 22 39
+90 224 512 22 38
+90 850 304 22 39
TRAFİK SİGORTASI
KASKO
EV VE İŞYERİ YANGIN ve DEPREM SİGORTASI
Merkez : Dr. Ziya Kaya Mah. İstiklal Cd. No: 82/A GEMLİK
Şube : Dr. Ziya Kaya Mah. Sağlık Sok. No: 10/B GEMLİK
erdogansaglik@hotmail.com

İDRAR TAHLİLİ
KAN TAHLİLİ
RÖNTGEN
ULTRASON
UCUZ MAMA
KISIRLAŞTIRMA
OPERASYONLAR
HANVET CLINIC
www.hanvetclinic.com
hanvetclinicgemlik
hanvetveterinerclinic
Asım Kocabıyık Merkez Camii Karşısı
Tel : 0 224 513 51 52 GEMLİK

Şişli'de bir döviz bürosunu kar maskesi giyerek soyan Rus asıllı Khalik B. ile Ermeni vatandaşı Gevorg A. kaldıkları otelden ayrılıp çay bahçelerine giderken, Gemlik ve Bursa polisinin başarılı operasyonu ile kıskıvrak ele geçirildi

İstanbul'da döviz bürosu soyanlar Gemlik'te yakalandı

İstanbul Şişli de geçtiğimiz günlerde bir döviz bürosu soygununa karışan 2 kişi gözaltına alındı. Gemlik ve Bursa polisi, akşam saatlerinde son yılların en ilginç ve başaralı operas yonunu gerçekleştirdi. İstanbul Şişli'de kar maskeli ve silahlı girdikleri döviz bürosundan 300 bin liralık dolar ve ziynet eşyası çaldığı iddia edilen yabancı uyruklu 2 şüpheliyi Gemlik'te bir çay bahçesinde yakaladı. Polis ekiplerinin yaptıkları uzun süreli takiple Gemlik'te bir otelde kaldıkları saptanan Rus vatandaşı Khalik B.ile Ermenistan vatandaşı Gevorg A.'yı yakın takibe alan İlçe Emniyet Müdürlüğü Asayiş Bürosu ekipleri, zanlıların otelden çıkmaları üzerine operasyon düzen leyerek Gemlik İskele Meydanı'nda bir çay bahçesinde yakaladılar. Zanlıların kaldıkları otel odasında 37 bin 600 lira, 4 bin 561 dolar, 7630 Euro, 10 bin Suudi Riyali, 1700 Katar Riyali, 500 Danimarka Kronu, 50 bin Irak Dinarı, 2 bin Dirhem, 200 Manat ve çok sayıda yaşamsal malzeme ele geçirildi. Zanlıların Gemlik Devlet Hastane sinde sağlık kontrolünden geçirilirken, ele geçirilen para ve malzemeler valizlerle İlçe Emniyet Müdürlüğüne getirildi. Olayla ilgili soruşturma devam ediyor.

2015 yılı Aralık ayında eşinin işyerinin kapısında, hiç yoktan bir madde bağımlısı tarafından kalbinden bıçaklanarak öldürülmüştü

Düzgün Akyıldız'ın adı sokağa verildi

2015 yılının aralık ayında Ali Aksoy Caddesi'ndeki eşinin işlettiği cafeye girerken, madde bağımlısı Erşen Y. tarafından işyerinin kapısında hiç yoktan yere kalbinden bıçaklayarak öldürülen Düzgün Akyıldız (30) un adı sokağa verildi. GemlikBelediye Meclisinin aldığı karar sonucu Celal Bayar Anadolu Lisesi yan tarafındaki sokağa adının verilmesi nedeniyle dün tören düzenlendi. Törene Belediye Başkanı Refik Yılmaz, CHP İlçe Başkanı Cemil Acar, CHP Gemlik Belediye Başkan adayı Mehmet Uğur Sertaslan, CHP'li Belediye Meclisi üyeleri, Akyıldız'ın

ailesi ve yakınları ile vatandaşlar katıldı. Düzgün Akyıldız'ın nedensiz bir şekilde genç yaşında madde bağımlısı bir kişi tarafından öldürülmesinin Gemlik'i birleş tirdiğini söyleyen Belediye Bşkanı Refik Yılmaz, ailenin istegi üzerine, Akyıldız Ailesinin yaşadığı sokağa 'Düzgün Akyıldız Sokağı' adının verilmesi Belediye Meclisi tarafından ortak bir kararla kabul edildiğini belirterek, "Hepimizin sorumlu olduğu bu olaydan dolayı ismin sokağa verilmesiyle ailenin mutlu olacağına inanıyoruz" dedi. Daha sonra, Düzgün Akyıldız'ın öldürüldüğü dönemde Dersimliler Derneği Başkanı olan Murat Kocamış ta bir konuşma yaparak, uyuşturucu madde bağımlılığının arttığından bununla mücadelenin yete rince yapılmadı ğından söz etti. Uyuşturucu madde kullanan ların masum insanların yaşa mına kastettiğini söyleyen Kocamış, bu konuda devletin hukuki önlemler alması gerektiğini önemle vurguladı. CHP İlçe Başkanı Cemil Acar da yaptığı kısa konuşmasında madde bağımlılı ğının artmasının toplumda gençleri kötü yola ittiğini, bu konuda herkesin ve her kurumun üzerine düşen görevi yerine getirmesi gerektiğine değinerek, sokağa Düzgün Akyıldız adının verilmesi nedeniyle ailesinin acılarının biraz da olsa hafifleyeceğine inandığınısöyledi.

SERTASLAN AİLE İLE GÖRÜŞTÜ

Öte yandan, CHP Belediye Başkan adayı Mehmet Ugur Sertaslan da Düzgün Akyıldız'ın eşi ile görüşe rek, acılarını paylaştıklarını, bu gibi konuda siyasilerin en son konuşan kişiler olmalı" dedi.

Okulların çevresinde yoğun güvenlik önlemi!

Bursa İl Jandarma Komutanlığı, okulların açılması ve öğrencilerin huzur ve güven içinde eğitim almalarını sağlama kapsamında, 17 ilçedeki toplam 220 okulun çevresinde asayiş, trafik ve KOM timleri ile üst seviyede güvenlik önlemi aldı. Bursa İl Jandarma Komutanlığı'ndan yapılan açıklamada, "Faaliyetler kapsamında, trafik timi ve motor timlerince okul çevrelerinde meydana gelen trafik yoğunluğu düzenlenerek öğrencilerin okula giriş ve çıkışları güvenli şekilde sağlandı, ayrıca servis araçları ile şoförleri denetlendi. Asayiş timlerince okulların çevresindeki park ve bahçeler denetlendi, metruk binaların tespiti yapıldı, okulla ilişkisi

bulunmayanlar çevreden uzaklaştırıldı" denildi. Faaliyetler sırasında, Kaçakçılık ve Organize Suçlarla Mücadele (KOM) unsurlarınca, okul çevrelerinde sigara, alkol, uyuşturucu ve uyarıcı madde temin etmeye çalışanların tespitinin yapıldığı ve narkotik köpeği 'Varis' ile uyuşturucu madde araması yapıldığı da kaydedildi.

Bursa'da sarhoş taksici terörü!

Bursa'da belediyeye ait servis aracını gasp eden alkollü taksici Birol K., kaza yapınca yakayı ele verdi. Yaşanan olay güvenlik kameralarına saniye saniye yansıdı.
Olay, merkez Osmangazi ilçesi Soğanlı Mahallesi İkinci Çirişhane Caddesi üzerinde meydana geldi. Edinilen bilgiye göre, G.H. kullandığı Bursa Büyükşehir Belediyesine ait 16 BUU 59 servis aracıyla iş yerine gitmek için hareket etti. Burulaş'a ait resmi servis aracını durduran Birol K., sürücü G.H.'yi darp etmeye başladı. Birol K.'nin alkollü olduğunu fark eden G.H. kendisine zarar verilmemesi için olay yerinden kaçarak uzaklaştı. Yaşanan arbede ise güvenlik kameralarına yansıdı.

Belediyeye ait aracı alarak kaçan Birol K. ise, yarım saat sonra trafik kazasına karışınca yakayı ele verdi. Bursa Asayiş Şube Müdürlüğü Gasp Büro Amirliği tarafından gözaltına alınan Birol K., emniyetteki işlemlerinin ardından adliyeye sevk edildi. Belediyeye ait araç yetkililere teslim edilirken, Birol K. çıkarıldığı mahkemece tutuklanarak cezaevine gönderildi.

Yere düşen eldivenini almak isterken canından olacaktı

Yenişehir ilçesinde meydana gelen kazada Suriyeli bir çocuk ağır yaralandı.
Yenişehir'den Çardakköy Mahallesi'ne 16 LT 811 plakalı aracı ile giden imam Erkan Gürsel, yol kenarında bekleyen Suriyeli tarım işçilerinden Medlin Muhammed'e (13) çarptı. Kazada ağır yaralanan 13 yaşındaki tarım işçisi için 112'den yardım istendi. Olay yerine gelen

sağlık ekipleri ağır yaralı kızı Yenişehir Devlet hastanesine kaldırdı. Burada yapılan ilk müdahalesinin ardından Bursa'ya sevk edilen Medlin Muhammed'in hayati tehlikesinin bulunduğu belirtildi. Kazayı gören vatandaşlar, Medlin Muhammed'in yola düşen eldivenini almak için aniden yola çıktığını ve aracın duramayarak çarptığını belirtti. Kazayla alakalı tahkikat sürüyor.

Bursalı doktor kalbine yenik düştü

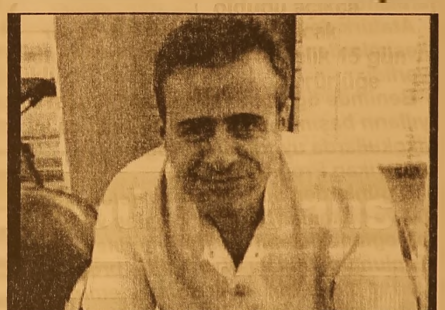

Bursa'da özel bir hastanede görev yapan İç Hastalıkları Uzmanı Dr. Ersin Durmuş, kalp krizi sonucu hayatını kaybetti. Bir anda yere yığılan 47 yaşındaki Durmuş için 112'den yardım istendi. Çekirge Devlet Hastanesi'ne kaldırılan Durmuş, meslektaşlarının tüm müdahalesine rağmen kurtarılamayarak hayatını kaybetti. Durmuş'un cenazesi Mihraplı Camisi'nden kaldırılacak.
Ağrı'da doğumlu olan Durmuş, 1993 yılında Anadolu Üniversitesi Tıp Fakültesi'nden mezun oldu. 2004 yılında İç Hastalıkları ihtisasını tamamladı. Durmuş, Çekirge'de özel bir sağlık kurumunda çalışıyordu.

KAŞEDE BEKLEMEK YOK
KALİTELİ KAŞELER UYGUN FİYATLARLA
1 SAATTE TESLİM EDİLİR
GÜLER AJANS
MATBAACILIK - YAYINCILIK - REKLAMCILIK

İstiklal Caddesi Bora Sokak No : 5/A
Tel : (0.224) 513 96 83 GEMLİK

Güne Bakış

Kadri GÜLER
kadri_guler@hotmail.com

Okullar açılırken... (2)

Halk okulları sayesinde yeni alfabe ve okuma yazma oranları hızla artmaya başladı.

Eğitimin dinsel temeller ve öbür dünya üzerine kurulunca çağı yakalayamayan Osmanlının eğitimi sistemi değilmiş, köylünün kalkınması ve aydınlanması için Köy Enstitüleri kurulmuştu.

Köy Enstitüleri milli ve gerçekçi bir eğitim sistemiydi.

Köylerden gelen yoksul çocuklar, bu okullarda çağdaş -pozitif- derslerini yanında, resim, müzik, güzel sanatların birçok dalı, ustalık, modern çiftçilik, tiyatro, spor gibi dersler alıyor, okul bitiminde okulların merkezinde oluşturulan çiftliklerde çalışırlardı.

Buradan mezun olup öğretmen olanlar köylerin aydınlanmasında ışık olmuşlardı.

Okulların badanalarını kendileri yapıyor, bahçelerini düzenliyor, çocuklara hem çağdaş eğitim, hem de müzik, spor, tiyatro gibi eğitimler veriyordu. Bu durum köylerde egemen çevreleri ürkütmeye başladı. Karşı propaganda ile kız erkek aynı yerde, aynı sınıflarda okuyor bunlar komünist bir rejim için çalışıyorlar diye köy enstitülerini karalama kampanyası başlattılar.

Sorunda DP'nin kurulmasından sonra bunu başardılar.

DP iktidara gelmesiyle eğitim sistemi ulasal olmaktan çıkarıldı.

Okullara ABD damgası vurulması süt tozları ile Marşal Yardımlarıyla girdi.

Eğitim sistemleriyle sürekli oynandı.

Bir toplumun geleceğini o ülkenin çocukları belirler.

1950-60 dönemi gerici eğitimin kapıları aralandı.

Atatürk devrimlerinden muhafazakar kesimlerden oy almak amacıyla ödünler verildi.

Benimde öğretmenlik yaptığım 1970'li yılların başında eğitim sistemimiz de ilkokullarda uygulanan proğramlar Amerikan Proğramlarıydı.

O günlerden sonra göreve gelen iktidarlar ve bakanlar bir türlü çağdaş ve ulusal bir eğitim sistemi oluşturamadılar. Toplumun ihtiyacı olan eğitim programları yerine biri geldi, Amerikan sistemini, diğeri japon eğitim sistemini, kimisi ise Alman eğitim sistemini denemeye kalktı.

17 yıldır ülkemizi yöneten AKP ise ders programlarında Atatürk ve devrimleri yavaş yavaş çıkarmaya, okullarda okutulan felsefe ve mantık dersleri ile fen derslerini azaltarak, dini ağırlıklı dersleri çoğaltmaya başladı. Öte yandan imam hatip okullarını lise ve Anadolu liselerinin önüne getirerek geriye dönüşün adımını attı.

Dönemlerinde Milli Eğitimde bakanlık yapan her bakan, kendine göre bir yol çizdi ama eğitimin kalitesi dünyadaki geri kalmış ülkeler seviyesine indi.

Cumhurbaşkanı açıklamalarında eğitim de büyük değişiklikler yapılacağını söylüyor. 17 yıldır yapamadıklarını bundan sonra nasıl başaracaklarmış göreceğiz.

Eğitim, bilginin kalitesiyle ölçülür, derslikle değil.

Atatürkçü Düşünce Derneği kapatılan Atatürk Hava Alanı yerine yeni yapılan Hava Alanına Atatürk adnın verilmesi için imza kampanyası başlattı

ADD; "Yeni Hava Limanının adı "Atatürk" olsun"

Atatürkçü Düşün ce Derneği Gemlik Şubesi İstanbul'da yapılmakta olan 3. Hava Limanı'nın adının Atatürk olması için imza kampanyası başlattı.

Atatürkçü Düşün ce Derneği Gemlik Şube Başkanı Muhammet Usta gazetemize yaptığı açıklamada, Ata türk Hava Lima nı'nın ihtiyaca cevap vermediği için kapatılarak, yeni yapılmakta olan hava limanı nına verilecek isim konusunda tartış maların yaşandı ğını, buna gerek olmadığını belir terek, şunları söyledi:

"Cumhuriyetimi zin kurucusu Mustafa Kemal Atatürk yurdumuz da havacılığa önem vermiş, yaşadığı dönemde ilk uçak fabrikası kurdurmuş, "İstikbal göklerdedir" diyerek, havacılı ğın önemini yıllar önce işaret etmiş bir liderdi. O'nun adına Yeşilköy'de yaptırılan Hava Limanı'nın adı bu nedenle "Atatürk Hava Limanı"ydı. Şimdi hükümet bu limanın yetersiz olduğnu belir terek dünyanın 3.büyük hava limanı olduğunu söyle dik leri yeni bir hava limanı inşa ettirmektedir. Bu limana ad aramaya gerek yoktur. Kapattıkları hava limanının adı bu hava limanına veril melidir. Türk halkı nın isteği budur.

YENİ HAVA LİMANININ ADI ATATÜRK OLSUN

ADD olarak bütün Türkiye de bu nedenle yeni hava limanına "Atatürk" adının verilmesi için imza kampan yaları başlattık. İstiklal Cadde sinde Halk Bankası yanında açtığımız stand da Gemliklilerin yeni hava limanına Atatürk adı veril mesi için imza atmalarını bekli yoruz."

Yeni hava limanının adının "Atatürk Hava Limanı" olması için imza kampan yasının 1 Ekim 2018 tarihine kadar devam edeceği açıklandı.

GTSO Yöneticilerinden anlamlı ziyaret

Gemlik Ticaret ve Sanayi Odası Yönetim Kurulu, 2018 - 2019 Yeni Eğitim Öğretim yılının ilk günü kendi adını taşıyan Gemlik Ticaret ve Sanayi Odası Gazi İlkoku lu'nu ziyaret etti.

Ziyarete Oda yönetim Kurulu Başkanı Paşa Ağdemir, Mec lis Başkanı Hasan Yıldırım, Yönetim Kurulu Sayman Üyesi Şefik Yılmaz ve Genel Sekreter Agah Arda Katıldı. Heyeti i Okul Müdü rü Sayın Sinan Sevinç karşıladı.

Ziyaret sırasında açıklamalara bulunan Oda Yönetim Kurulu Başkanı Paşa Ağdemir, *"Öncelikle 2018 - 2019 Eğitim Öğretim yılının tüm öğrencilerimize ve kıymetli öğretmenlerimize hayırlı uğurlu olmasını dilerim. Umarım sağlık ve başarılarla dolu bir yıl geçirirler. Odamız "her şeyi devletten bekleme" prensibinden hareketle Eğitime %100 destek vermektedir. Odamız eğitime %100 destek Projesi kapsamında bir çok çalışmaya imza atmıştır. Bu kap samda ilçemize bu okulu kazandırmıştır. Bildiğiniz gibi 1999 yılında meydana gelen depremde zarar gören Gazi İlköğretim Okulumuz kullanılmaz duruma gelmiştir. Okulun yeniden yapılmasına karar veren GTSO Türkiye'nin ilk çelik konstrüksiyonlu okulunu tamamlayarak hizmete açmıştır. Ayrıca Odamız tarafından Uludağ Üniversitesi Asım Kocabıyık Meslek Yüksek Okulu' na bilgisayar uygulama ve araştırma laboratuvarı kazandırılmıştır. Bunun yanında öğrencilerimize burs vermekte, okulları mızın teknolojik ve yapısal alt yapılarını yenilemekte, diğer taleplerini karşıla maktadır."* dedi.

Gemlik Körfez
GEMLİK'İN İLK GÜNLÜK SİYASİ GAZETESİ

Cargill işçilerinin eylemi devam ediyor

Cargill'de işten çıkarılan işçiler firmanın Ataşehir'deki genel müdürlüğü önünde 3 günlük oturma eylemi başlattı. Orhangazi ilçesinde faaliyet gösteren Cargill fabrikasında 155 gün önce işten çıkarılan 14 işçi, kendilerine destek veren sendikalarla beraber, firmanın Ataşehir'deki genel müdürlüğü önünde toplandı.

Geçen Haziran ayında Orhangazi'deki Cargill fabrikasında Tek Gıda İş Sendikası'nın örgütlenmesinde görev alan 14 işçinin çeşitli gerekçelerle işten çıkarılması üzerine eylem başlatan işçiler, geçen hafta başlattıkları yürüyüşlerini Ataşehir'de tamamladı.

Cargill'in Ataşehir'de bulunan genel merkezi önünde toplanan işçiler, arkadaşlarının yeniden işe alınma larını ve örgütlenme haklarının verilmesini talep etti.

İşçiler adına açıklamada bulunan Türk-İş'e bağlı Tek Gıda-İş işyeri örgütlenme sorumlusu Suat Karlıkaya, Cargill'in dünyada faaliyet gösterdiği ülkelerde sendikalaşmaya izin verdiği halde Türkiye'de işçilerin sendikaüyesi olmasına karşı çıktığını söyledi.

İşveren firmanın, fabrikada sendika adına örgütlenme yapan işçileri haksız gerekçelerle işten çıkardığını savunan Karlıkaya, şöyle konuştu:

"Fabrikada yasal örgütlenme sayısına yaklaştığımızda sendikamızın örgütlenmesini yürüten 14 arkadaşımız çeşitli bahaneler öne sürülerek işten çıkarıldı. Haksız gerekçelerle işten çıkarılan 14 arkadaşımızın işe iadesini ve Cargill'in ana yasal hak olan sendikalaşmaya izin vermesini istiyoruz. Aksi durumda Tek Gıda-İş Sendikası olarak gerçek anlamda eylemlerimizi başlatacağız. Üyesi bulunduğumuz Uluslararası Gıda Sendikalar Birliği (IUF) aracılığı ile de bütün dünyada bu mücadeleyi vereceğiz."

Karlıkaya, Türk İş ve DİSK'e bağlı sendika üyelerinin de kendilerine destek verdiğini belirterek, genel müdürlük önünde 3 gün boyunca oturma eylemi yapacaklarını kaydetti.

Bilimi duvara işlediler

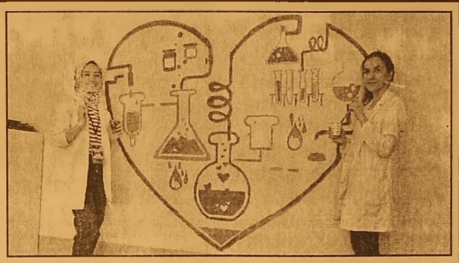

Bursa Bilim ve Teknoloji Merkezi'nin (BTM) 10 haftalık 'Bilim Elçileri Programı'nı başarıyla tamamlayan gönüllüler, köy okullarında gerçekleştirdikleri "Bilim Köşesi" projesi kapsamında Keles İmam Hatip Ortaokulu'nun koridor ve duvarlarını bilimsel temalarla renklendirdi.

Büyükşehir Belediyesi'nin vizyon projelerinden Bursa Bilim ve Teknoloji Merkezi'nde eğitim alan ve kulüp çatısı altında etkinliklerine devam eden 'Bilim Elçileri', gönüllere dokunuyor. Bilimi topluma yaymak ve çocuklara sevdirmek adına gönüllü faaliyetlerde bulunan bilim elçileri, bu kez Keles İmam Hatip Ortaokulu öğrencileri ile buluştu.

Bursa Bilim ve Teknoloji Merkezi'nin (BTM) 10 haftalık 'Bilim Elçileri Programı'nı başarıyla tamamlayan gönüllüler, köy okullarında gerçekleştirdikleri "Bilim Köşesi" projesi kapsamında Keles İmam Hatip Ortaokulu'nun koridor ve duvarlarını bilimsel temalarla renklendirdi. Okulun sınıfları ile fen ve teknoloji laboratuvarı, kütüphane ve mescidine de çizimler yapan Bursa BTM'nin gönüllü bilim elçileri, fizik ve kimya formüllerini de okulun duvarlarına resmetti. Uzay, gökyüzü, fen bilimleri ve kitap okuma alışkanlıkları gibi temaların işlendiği resimler ile okulun duvarları çok daha eğlenceli hale gelirken, çocukların içindeki araştırma ve keşfetme merakının canlandırılması hedeflendi. Görsel hafızanın güçlendirilmesine yönelik gerçekleştirilen proje, çocukların yorum kabiliyetine ve uygulama becerisine katkıda bulunuyor. Projelerine Bursa'nın dağ ilçelerinde devam eden Bilim Elçileri Kulübü'nün çocuklara bilimi sevdirmek ve toplumda bilimsel farkındalık oluşturmak amacıyla kurulduğunu ifade eden üniversiteli gönüllüler, bilime ulaşamayan ve deney yapma imkânından yoksun olan öğrencilerin öncelikli hedefleri olduğunu söylediler.

Tüm hizmetler e-Devlet'e geçiyor

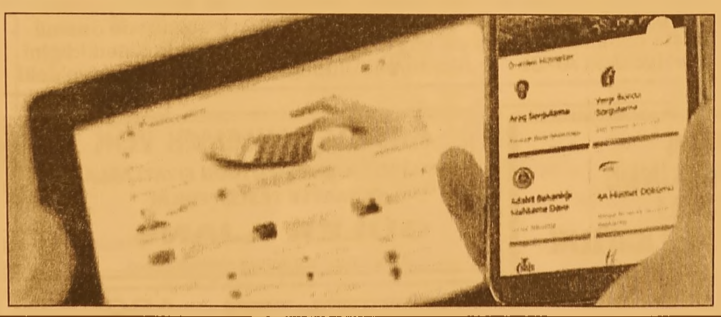

Cumhurbaşkanı Yardımcısı Fuat Oktay başkanlığında yapılan e-Devlet koordinasyon toplantısında, tüm hizmetlerin bir yıl içinde elektronik ortamda sağlanması kararlaştırıldı. İlgili bakan yardımcıları ve bürokratların katılımıyla yapılan toplantıda, e-Devlet sistemiyle ilgili yeni dönemin yol haritası belirlendi. Görevlendirmeler ve iş takviminin oluşturulup, e-Devlet'in siber güvenlik ve entegre veri tabanı boyutunun da ele alındığı toplantıda, e-Devlet'in Cumhurbaşkanlığı Hükümet Sistemi'ne ivedilikle entegrasyonunun ve tüm hizmetlerin bir yıl içinde elektronik ortamda sağlanması kararlaştırıldı.

Verilen bilgiye göre toplantıda, Türkiye'nin dijital dönüşümünün e-Devlet sistemi üzerine inşa edileceği de vurgulandı.

Facebook sayfamız : Gemlik Körfez - Güler Ajans

Lisanslı arabulucular geliyor

Bursa Uludağ Üniversitesi ile Bursa Ticaret ve Sanayi Odası tarafından başlatılan arabuluculuk hamlesine yeni bir halka daha eklendi. Uludağ Üniversitesi, Türkiye'de ilk kez arabuluculuğun uzmanlık alanına dahil edilmesi için bünyesinde arabuluculuk yüksek lisans programı açıyor. Bursa Uludağ Üniversitesi tara fından ilk kez açıla cak olan programda 10 tezli yüksek lisans ve 2 adet yabancı öğrenci kontenjanı ayrıldı. Kayıtların online olarak üniversite sayfasından yapıla cağı program için son müracaat tarihi 19 Eylül olarak açıklandı. BUÜ ile BTSO tarafından başlatılan Arabuluculuk ve Tahkim Eğitimleri'nin Türki ye genelinde büyük ilgi görmesinin ardın dan yeni adımlar atılmaya devam ediyor. Giderek ilgi gören ve bir uzman lık alanı haline gelen uyuşmazlık çözümü, Bursa Uludağ Üniversitesi tarafın dan yüksek lisans programlarına dahil edildi. Dünyada sadece iki farklı üniversitede örneği görülen alternatif uyuşmazlık çözümü yüksek lisans programları, Türkiye'de ilk kez Uludağ Üniversitesi'nde başlatılmış oldu. 'Alternatif Uyuşmazlık Çözümü Anabilim Dalı Tezli Yüksek Lisans Programı' başlığıyla verilecek olan eğitimleri almak ve bu alanda yüksek lisans yapmak isteyen öğrenciler için son başvuru tarihi 19 Eylül olarak belirlendi. Başvurular BUÜ Sosyal Bilimler Enstitüsü'nün web sayfasından yapılabilecek.

Tarım A.Ş tanıtacak, üretici kazanacak

Bursa'da kırsal kalkınmanın sağlanması amacıyla üretimden pazarlamaya kadar her alanda çiftçiye destekler sağlayan Tarım A.Ş'nin Genel Müdürü Fetullah Bingül, "Şehir adına pazarlama ve tanıtım faaliyetlerini biz gerçekleştirelim, ticaretini şehrimizin güzide üreticileri, satıcıları, pazarlayı cıları yapıp, kazansınlar" dedi. Gıda ve Yem Kontrol Merkez Araştırma Enstitüsü tarafından hazırlanan, Avrupa Komisyonu Erasmus Mesleki Eğitim Stratejik Ortaklıklar Programı'nca desteklenen ";Gıda Zincirindeki Hasat Sonrası Kayıpları Azaltmak İçin Yenilikçi Yaklaşımlar"; projesi kapsamında Yalova'da 'İncir bahçe günü' etkinliği yapıldı. Yalova Atatürk Bahçe Kültürleri Merkez Araştırma Enstitüsü Müdürlüğü'nde yapılan etkinliğin açılış törenine Yalova Vali Yardım cısı Yıldırım Uçar, Atatürk Bahçe Kül türleri Merkez Araş tırma Enstitüsü Müdürü Dr. Yılmaz Boz, Gıda ve Yem Kontrol Merkez Araştırma Enstitüsü Müdürü Yıldıray İstanbullu, Bursa Büyükşehir Beledi yesi Tarım A.Ş. Genel Müdürü Fetullah Bingül ve Bursa Ticaret Borsası Ge nel Sekreteri Fehmi Yıldız da katıldı. Toplantıda Bursa Büyükşehir Beledi yesi'nin bir iştiraki olarak yaptıkları çalışmalar hakkında bir sunum yapan Tarım A.Ş. Genel Mü dürü Fetullah Bingül, ürünlerin pazar lanması faali yetini yürütür pozis yonda olduklarını söyledi. Kamu iştira ki olmanın bilinç ve sorumluluğuyla hareket ettiklerinin altını çizen Bingül, "Gittiğimiz her fuar da ve yaptığımız her çalışmada farklı bir misyonla kamu işti raki olmanın sorum luluğu ve bilinciyle Bursa'yı tanıtıyoruz. Bur sa'nın ürünlerini tanıtalım ve elde ettiğimiz bu bağ lantılarla Bursa'daki şehir ekonomisine katkı sağlayalım is tiyoruz. Ürünü satan illa biz olmak zorun da değiliz. X,Y, Z firmaları da satan firmalar olabilir. Onlar arasındaki ilişkiyi biz kuralım, aralarındaki ticareti biz oluş turalım. Şehir adına pazarlama ve tanıtım faaliyetlerini biz gerçekleştirelim, ticaretini şehrimizin güzide üreticileri, satıcıları, pazarla yıcıları yapıp, kazan sınlar mak sadıyla çalışıyoruz" dedi Programın ikinci bölümünde ise Enstitü bünyesinde incir bahçeleri geçildi.

Bursa'da Ar-Ge Mühendisi Yetiştirme Programı

Uludağ Otomotiv Endüstrisi İhracat çıları Birliği (OİB) Yönetim Kurulu Başkanı Baran Çelik, "Bizim başlıca pazarı mızın AB ülkeleri, özellikle de gelişmiş Batı Avrupa ülkeleri olduğu düşünül düğünde geleneksel üretim yöntemlerimizle gelinebilecek noktanın sınırlı olduğu, mutlaka ileri teknolojilere, tasarı ma, inovasyona, Ar-Ge'ye yatırım yapılması gerektiği ortaya çıkmaktadır." dedi.
OİB ve Bursa Sana yicileri ve İşadamları Derneği (BUSİAD) iş birliğiyle Bursa başta olmak üzere Türkiye'deki Ar-Ge personeli ihtiyacını karşılamak ve Ar-Ge personeli yetiştir mek üzere hayata geçirilen Ar-Ge Mühendisi Yetiştirme Programı'nın 2018 yılı yaz dönemi sertifika töreni Uludağ İhracatçı Birlikle ri'nde yapıldı. Baran Çelik, törende yap tığı konuşmada, Türkiye'deki Ar-Ge merkezi sayısında kısa sürede önemli mesafe katedildiğini söyledi. Türkiye'deki Ar-Ge merkezlerinin sayısı nın bine ulaştığını belirten Çelik, "Bugün sayısı 234 olan tasarım merkezlerinde yaklaşık 5 bin personel istihdam edilmektedir" dedi

SATILIK
KÜÇÜK KUMLA ÖZGÜZELYALI SİTESİNDE HAVUZLU DENİZE YAKIN 2+1 DAİRE SAHİBİNDEN SATILIK
0 535 378 18 00

KAŞEDE BEKLEMEK YOK
KALİTELİ KAŞELER UYGUN FİYATLARLA
1 SAATTE TESLİM EDİLİR
GÜLER AJANS
MATBAACILIK - YAYINCILIK - REKLAMCILIK
İstiklal Caddesi Bora Sokak No : 5/A
Tel : (0.224) 513 96 83 GEMLİK

Gemlik Körfez
ABONE OLDUNUZ MU?
ABONE OLUN OKUYUN OKUTUN

Facebook sayfamız : Gemlik Körfez - Güler Ajans

Kadınlarda istihdam oranı yüzde 30'u aştı

Türkiye'de 15 ve daha yukarı yaştaki kadınların Haziran 2009'da yüzde 23,8 olan istihdam oranı, 6,3 puanlık artışla bu yılın haziran ayında yüzde 30,1'e ulaştı.
Türkiye İstatistik Kurumu (TÜİK) verilerinden yapılan derlemeye göre, son dönemde kadınların istihdam oranındaki artış dikkati çekti.
Türkiye genelinde 15 ve daha yukarı yaştakilerde işsiz sayısı, haziranda geçen yılın aynı dönemine göre 64 bin kişi artarak 3 milyon 315 bin kişi olurken, işsizlik oranı değişim göstermeyerek yüzde 10,2 olarak kayıtlara geçti. Aynı dönemde erkeklerde işsizlik oranı yüzde 8,7 iken, kadınlarda yüzde 13,2 oldu.
Söz konusu dönem de iş gücüne katılma oranı 0,4 puan artarak yüzde 53,8 olarak gerçekleşti. Erkeklerde iş gücüne katılma

oranı 0,4 puan artışla yüzde 73,4'e, kadınlarda ise 0,5 puanlık artışla yüzde 34,6'ya yükseldi. İş gücüne katılma oranı 15-64 yaş grubunda yüzde 59,2 olarak hesaplanırken, bu yaş grubunda yer alan erkeklerde iş gücüne katılma oranı yüzde 79,4, kadınlarda ise yüzde 38,8 oldu.
Türkiye genelinde istihdam edilen toplam 29 milyon 314 bin kişiden 20 milyon 106 binini erkekler, 9 milyon 208 binini kadınlar oluşturdu. Kadınların istihdam oranı yüzde 30,1 olarak tahmin edilirken, bunun yüzde 17'sini okuryazar olmayanlar, yüzde 26'sını lise altı eğitimliler, yüzde 29,2'sini lise, yüzde 33,1'ini meslek ve teknik lise ve yüzde 58,3'ünü yüksek öğretim mezunları oluşturdu. İşsizlik oranı söz konusu ayda kadınlarda yüzde 13,2 olurken, en yüksek işsizlik oranı yüzde 19,7 ile mesleki ve teknik lise mezunu kadınlarda görüldü.
İstihdam edilenlerin sosyal güvenlik kuruluşuna kayıtlılık durumlarına bakıldığında, erkeklerde yüzde 29,7 olan kayıt dışılık oranının, kadınlarda yüzde 43,4 olması dikkati çekti. İstihdam edilen toplam 9 milyon 208 bin kadının, 5 milyon 918 bini ücretli veya yevmiyeli, 2 milyon 298 bini ücretsiz aile işçisi, 95 bini işveren olarak, 898 bini ise kendi hesabına çalışanlardan oluştu.

Fiyat etiketlerinde yeni dönem!

Türkiye'de üretilen malların etiketlerinde, Ticaret Bakanlığı'nca tespit ve ilan edilecek şekil, logo veya işaretleri kullanmak zorunlu olacak. Etikette, malın satış fiyatı ve birim fiyatının uygulanmaya başlandığı tarihin de bulunması gerekecek.
Uygulama 15 gün sonra başlayacak. Ticaret Bakanlığı'nın "Fiyat Etiketi Yönetmeliğinde Değişiklik Yapılmasına Dair Yönetmelik"i Resmi Gazete'de yayımlandı.
Düzenlemeyle Türkiye'de üretilen malların etiketlerinde Bakanlıkça tespit ve ilan edilen şekil, logo veya işaretleri kullanma zorunluluğu getirildi. Etikette, malın satış fiyatı ve birim fiyatının uygulanmaya başlandığı tarihin de bulunması

gerekecek. Ayrıca, etiketlerin tarife ve fiyat listelerinin üzerindeki rakam ve harflerin okunabilir, düzgün, eksiksiz, gerçeğe uygun, yeterli büyüklükte ve başka rakam, kelime ve işaretlerle karışıklığa sebebiyet vermeyecek şekilde olması, yanıltıcı ve aldatıcı bilgiler içermemesi zorunlu tutuldu.
Kullanılacak etiketlerin tarife ve fiyat listeleri tüketiciler tarafından kolaylıkla görülebilecek, okunabilecek ve hangi mala ait olduğu açıkça belli olacak
Yönetmelik 15 gün sonra yürürlüğe girecek.

Facebook sayfamız : Gemlik Körfez - Güler Ajans

GEMLİK REHBERİ

GEREKLİ TELEFONLAR

İtfaiye	110
Polis İmdat	155
Jandarma İmdat	156
Jandarma K.	513 10 55
Polis Karakolu	513 18 79
Gar. Kom.	513 12 06

KAYMAKAMLIK

Kaymakamlık	513 10 51
C.Savcılığı	513 10 53
C.Savcı Yrd.	513 29 54
Emniyet Müd.	513 10 28

ULAŞIM

Pamukbaba	612 00 28
DENİZ UÇAĞI	613 66 13
Pegasus Akmia Seyahat	614 63 62
METRO	613 12 12
Aydın Turizm	613 20 77
Süzer Turizm	612 10 72
Kanberoğlu-Esadaş	614 48 49
Anıtur	614 47 71
Kemil Koç	612 01 63

HASTANELER

Devlet Hastanesi	517 34 00
Sahil Dev. Hast.	513 23 29
Mer.Sağ.Ocağı	513 10 68
Tomokay Tomografi	513 65 29
Acıbadem	280 44 44

TAKSİLER

Körfez Taksi	513 18 21
Çınar Taksi	513 24 67
Güven Taksi	513 32 40
Gemlik Taksi	513 23 24
Manastır Taksi	517 33 94

RESMİ DAİRELER

Telefon Arıza	121
UEDAŞ ARIZA	186
UEDAŞ İşletme	513 45 03
Statyum	514 00 95
Orm.Böl.Şef.	513 12 86
Milli Eğt. Md.	513 11 74
Halk Kütüphane	513 13 53
Askerlik Şb.	513 10 57
Karayolları	513 13 08
Liman Baş.	513 11 33
Mal Müd.	513 10 95
Nüfus Md.	513 37 42
Özel İd. Md.	513 15 07
Tapu Sicl. Müd.	513 14 14
Müftülük	513 13 64
Gümrük Md.	524 85 86
Ver. Dairesi Md.	513 10 92
İlçe Tarım Müd.	513 10 45
İlçe Seç. Md.	513 77 73
Halk Eğitim Müd.	513 18 46
İŞ-KUR	513 71 66

BELEDİYE

Santral	513 45 21 -23
Başkanlık	513 45 20
BUSKİ	514 57 96
İtfaiye	513 23 25
Muhasebe Md.	513 45 21-182
Yazı İşl. Md.	513 45 21-111
Su Arıza	Yalnız 185

DENİZ OTOBÜSÜ

Bursa	256 77 84
Mudanya	544 30 60
Yenikapı	(212) 516 12 12
Yalova	(226) 811 13 23
İDO İmam Aslan Dinlenme Tes.	513 23 94

VAPUR - FERİBOT

Yalova	(226) 814 10 20
Topçular	(226) 363 43 19
Eskihisar	(262) 655 60 31

OTOBÜS

Şehirlerarası Otobüs Terminali	261 54 00 (18 Hat)

DAĞITICILAR

GEMDAŞ	513 29 29
Aygaz	513 12 95
Habaş	513 16 37
Mogaz	513 75 58
Ergaz	513 88 43
Milangaz	513 22 59
Habaşgaz	513 45 46
Yeni Likitgaz	513 65 00
BP Gaz	514 59 81
Bütünler Likitgaz	513 80 00
Akçagaz	514 88 70
Totalgaz	514 17 00
Akcan Petrol	513 10 19
MAR-PET	513 30 33
Tuncay Otogaz	513 16 49
Beyza Petrol	513 01 03

Gemlik Körfez
GEMLİK'İN İLK GÜNLÜK SİYASİ GAZETESİ
YEREL SÜRELİ YAYIN
YIL : 43 SAYI : 6180
FİYATI : 50 Kr. (KDV Dahil)
Sahibi : Serap GÜLER
Sorumlu Yazı İşleri Müdürü : Kadri GÜLER
İstiklal Cad. Bora Sok. No:5/A
Tel : 513 96 83 GEMLİK
korfezofset@hotmail.com
Yönetim ve Basım Yeri :
GÜLER AJANS
Matbaacılık-Yayıncılık-Reklamcılık Tesisi
İstiklal Cad. Bora Sok. No:5/A GEMLİK
(Dini bayram Günleri ve Pazar günleri yayınlanmaz)

GEMLİK SİNEMA GÜNLÜĞÜ
VENÜS SİNEMASI
İNANILMAZ AİLE 2
11.30-14.00-16.15-18.30-20.45
FACİA ÜÇLÜ
11.30-14.00-16.15-18.30-20.45
SİCCİN 5
11.30-14.00-16.15-18.30-20.45
513 33 21

Özdilek
YAŞAMIN İÇİNDE

7 - 26 Eylül tarihleri arasında

₺100 ve Üzeri

Özdilek Departman Mağaza, Hipermarket,
Kafe Safahat ve Safahat Lokantası alışverişlerinize

₺100 ve Üzeri
Kırtasiye Alışverişlerinde Kullanılmak Üzere

₺15_

indirim kuponu

HEDİYE

Katılım Koşulları:

7 - 26 Eylül 2018 tarihleri arasında Özdilek Departman Mağaza, Hipermarket, Kafe Safahat ve Safahat Lokantası'ndan tek seferde yapılacak 100 TL ve üzeri alışverişlere, 100 TL ve üzeri kırtasiye alışverişlerinde kullanılmak üzere 15 TL İNDİRİM KUPONU hediye verilecektir. Kampanya kapsamında en fazla 5 adet kupon kazanılabilecektir. Kazanılan kuponlar, tek seferde yapılacak her 100 TL'lik kırtasiye alışverişinde 1 adet olacak şekilde kullanılabilecektir. Kazanılan kuponların son kullanım tarihi **14 Ekim 2018**'dir. Kazanılan ayrı indirim kuponları birleştirilemez. İndirim kuponları para yerine geçmez. İade işlemlerinde kuponun nakit değeri yoktur. Kupon karşılığı para iadesi yapılamaz. Alkol ve tütün ürünleri kampanyaya dahil değildir.

GÜNLÜK 300 TON
YAĞLIK ZEYTİN İŞLEME KAPASİTESİ

KAVLAK
DOĞANIN HAZİNESİ

YENİ NESİL KONTİNÜ SİSTEM MAKİNELERDE
YÜKSEK VERİMLİ SIKIM!

MARMARA BÖLGESİ'NİN EN BÜYÜK
ZEYTİNYAĞI FABRİKASI

www.kavlak.com.tr

MRK : Umurbey Mh. Yalova Yolu Cd. N:42 Gemlik - BURSA FABRİKA : Umurbey Mh. Yalova Yolu Cd. No:44 Gemlik - BURSA
Şube 1: GEMLİK İSTİKLAL CAD. Şube 2 : OKSİJEN 68 - İSTANBUL YÖNÜ Şube 3 : OKSİJEN 68 -İZMİR YÖNÜ

0 224 514 02 02

Kuruluş:1973

Gemlik Körfez

GEMLİK'İN İLK GÜNLÜK SİYASİ GAZETESİ

20 Eylül 2018 Perşembe www.gemlikkorfezgazetesi.com 50 Kr.

BYK

B.Y.K. ZEYTİNCİLİK
Gıda San. ve Tic. Ltd. Şti.
Hamidiye Mahallesi Orhangazi Caddesi
Yeni Zeytin Hali No: 24 Gemlik /BURSA
Tel : 0.224 513 06 77 Fax : 513 30 30

CHP İlçe Başkanlığında düzenlenen basın toplantısında faizlerin artmasıyla dar gelirlilerin konut sahibi olmasının hayal olmaya başladığı belirtildi. Dar gelirli vatandaşın en az 2 bin 113 lira ile 3 bin 368 lira arasında taksit ödemesinin zor olduğu ifade edildi

Gür; "Dar gelirli bu şartlarda konut alamaz"

Güne Bakış

Kadri GÜLER
kadri_guler@hotmail.com

Dalkılıç'ı uğurlarken

Dün, Türk Silahlı Kuvvetleri'ne bir ömür boyu hizmet vermiş ve Tüm General Rütbesine dek terfi etmiş bir hemşehrimizi sonsuzluğa uğurladık.

Emekli Hava Pilot Tümgeneral Yılmaz Dalkılıç, bir Gemlik çocuğu olarak dünyaya geldi.

Görevi nedeniyle eğitiminden başlayarak yurdun çeşitli yerlerinde önemli görevler üstlendi.

O nedenle, bir çoğunuz bu değerli komutanı tanımayabilirsiniz.

Devamı sayfa 4'de

CHP İlçe Başkanı Cemil Acar, CHP Gemlik Belediye Meclis Üyesi Galip Gür ve CHP Gemlik Belediye Başkan Adayı Mehmet Sertaslan Gemlik Belediyesi'nin yaptırdığı Cihatlı'daki konutlarla ilgili basın açıklaması yaptılar. Sosyal konutların yönetmeliğinin dar gelirli ailelere uygun yapılmadığını, dar gelirli ailelerin bu-

radan konut alamayacağını ifade eden CHP'liler, AKP'lilerin kabul ettiği, MHP lilerin çekimser kaldıkları yönetmeliğin halk yararına tekrar değiştirilmesi ve vatandaşlarımızı yüksek faizli kredilere mahkum edilmemesi gerektiğini söylediler.

Haberi syf 2'de

Tüm General Dalkılıç askeri törenle uğurlandı

Hava kuvvetlerinde uzun yıllar görev yapan emekli Pilot Tümgeneral Yılmaz Dalkılıç hayatını kaybetti. Ankara GATA'da yapılan törenin ardından Yılmaz Dalkılıç'ın cenazesi ilçemize getirildi.

4'de

GEMLİK'TE SİGORTACILIĞIN
GÜVENİLİR ADRESİ

SAĞLIK
SİGORTACILIK

+90 532 414 36 28
+90 224 512 22 39
+90 224 512 22 38
+90 850 304 22 39

TRAFİK SİGORTASI
KASKO
EV VE İŞYERİ YANGIN ve
DEPREM SİGORTASI

Merkez : Dr. Ziya Kaya Mah. İstiklal Cd. No: 82/A GEMLİK
Şube : Dr. Ziya Kaya Mah. Sağlık Sok. No: 10/B GEMLİK

erdogansaglik@hotmail.com

İDRAR TAHLİLİ
KAN TAHLİLİ
RÖNTGEN
ULTRASON
UCUZ MAMA
KISIRLAŞTIRMA
OPERASYONLAR

HANVET
CLINIC
www.hanvetclinic.com

hanvetclinicgemlik
hanvetveterinerclinic

Asım Kocabıyık Merkez Camii Karşısı
Tel : 0 224 513 51 52 GEMLİK

CHP İlçe Başkanlığında düzenlenen basın toplantısında faizlerin artmasıyla dar gelirlilerin konut sahibi olmasının hayal olmaya başladığı belirtildi. Dar gelirli vatandaşın en az 2 bin 113 lira ile 3 bin 368 lira arasında taksit ödemesinin zor olduğu ifade edildi

Gür; "Dar gelirli bu şartlarda konut alamaz"

CHP İlçe Başkanı Cemil Acar, CHP Gemlik Belediye Meclis Üyesi Galip Gür ve CHP Gemlik Belediye Başkan Adayı Mehmet Sertaslan Gemlik Belediyesi'nin yaptırdığı Cihatlı'daki konutlarla ilgili basın açıklaması yaptılar. Sosyal konutların yönetmeliğinin dar gelirli ailelere uygun yapılmadığını, dar gelirli ailelerin buradan konut alama yacağını ifade eden CHP'liler, AKP'lilerin kabul ettiği, MHP lilerin çekimser kaldıkları yönetmeliğin halk yararına tekrar değiş tirilmesi ve vatandaş larımızı yüksek faizli kredilere mahkum edilmemesi gerektiği ni söylediler.

Dün saat 12.00 de CHP İlçe Başkanlığı na yapılan basın toplantısına CHP İlçe Başkanı Cemil Acar, Belediye Meclis üyesi Galip Gür, CHP Gemlik Belediye Baş kan adayı Mehmet Uğur Sertaslan, yöne tim kurulu üyeleri, kadın kolları üyeleri ve partililer katıldı. Basın açıklamasını okuyan Meclis üyesi Galip Gür, Gemlik Belediyesi sosyal konut yönetmeliğin de Bakanlığın yönetmeliğinin aksi ne vatandaşı düşün meyen bir yönetme lik yaptığını belirte rek, şunları söyledi: *"Belediye Başkanı Refik Yılmaz, bizim grup sözcümüz ve Belediye Meclis üyelerimiz konu hakkında çekinceleri dile getirirken, 'nasıl olsa ret vereceksi niz' diye meclis top lantısında sesimizi kesmişti. Bizlere, diğer toplantıda, "Bir yönetmelikte siz hazırlayın mecliste görüşürüz gerekli değişiklikleri yaparız" demişti. Yangından mal kaçı rırcasına, Belediye Meclis toplantısın dan 1 gün önce kendilerinin hazırla dığı yönetmeliği sanki da[illegible]elirli*

ailelerinin daire sahibi olmasını en gellercesine Bursa Olay Gazetesi'nde yayımlanarak yürürlüğe soktu."

Gür açıklamasında CHP grubu olarak düzeltilmesi gereken 2 temel konu bulun duğunu belirterek, bunları şöyle sıraladı:

YÖNETMELİKTE PUANLAMA KRİTERLERİ YOK

"Genel yönetmeliğin 7. maddesinin son fıkrasında getirilmiş olan puanlama kriterleri Özel Yönet menlikte ortadan kaldırılmıştır. Sis temini neden uygula madın" diye konuştu. Gür, şöyle devam etti:

"Genel yönetmelik te; Tahsis edilecek miktardan fazla müracaat olması halinde uygulanacak puanlama kriterleri belediye tarafından çıkarılacak yönet melikte belirlenir, dendiği halde. Gem lik Belediye Meclisi tarafından oy çoklu ğuyla kabul edilen özel yönetmelikte puanlama kriterleri belirlenmemiştir. Genel yönetmelikte aile nüfusu, dul, emekli, engelli, evde yataklak hasta bulunması, çocukların gelir getirici bir işte çalışıp çalışmadığı, aile bireylerinin sahip oldukları araç ve diğer varlıklar, gazi, şehit eş ve çocukları ile diğer hususlar puanlama kriterleri dikkate alınarak puanlandığı halde, Gemlik Bele diye Meclisi tarafın dan kabul edilen özel yönetmelikte gruplar oluşturarak kura çekilmesi benimsenmiştir. Genel yönetmelikte uygulanması gere ken puanlama sis temi, gerçekte dar gelirli aileyi tespi tinin yanı sıra en çok ihtiyaç duyan dar gelirli aileyi belir lemektedir. Başkan, genel yönetmelikte uygulanması gere ken puanlama sis temini neden uygu lamadın? Gemlik ka muoyuna ve dar gelirli ailelere anlat mak mecburiye tindedir. Yine genel yönetmeliğin, tahsis şartlarını düzenleyen 11. maddesinde sos yal konut bedelinin peşinatı olarak %10'dan az olmamak üzere peşinat alması ve toplam ödeme süresinin 20 yılı geçmemesi hüküm altına alınmış iken, Gemlik Belediyesi' nce kabul edilen özel yönetmelikte, konut bedellerinin 21 gün içinde peşin olarak ödenmesi benimsen miştir. Sonuçta kabul edilen bu yönetmeliğin ortaya koyacağı fiili durumu özetlemek isteriz. Kabul edilen yönet melikte, dar gelirli vatandaşımızın sos yal konut bedelinin tamamını 21 gün içerisinde ödemesi, bu ödemeyi yapmak üzerek bankalardan kredi kullanmaları ne kadar doğrudur. Bakın arkadaşlar; Aylık toplam geliri asgari ücretin, iki katının % 25 fazlasını geçmeyen aileyi yani, 4.000 lira ve aşağısında bir gelire sahip olma şartını gerektirir. Dar gelirli bir vatandaşımızı Gemlik Belediyesi' nce kredi kullanma ya sevk edilmiştir. Şöyle bir hesaplama yaparsak: Dar gelirli aile bankaların güncel faiz oranları ile peşinat hariç 100 bin lira 120 ay kredi kullandığında, bugün için en düşük 2 bin 113 lira ile 3 bin 368 lira arasında taksit ödemeye mah kum edilecektir. 4 bin liranın altında geliri olan dar gelirli ailenin 120 bin ile 150 bin lira arasında belirlenmesi muhte mel sosyal konutları nasıl alacağını Başkan Refik Yılmaz Gemlik Kamuoyuna açıklamak mecburi yetindedir. Cumhuriyet Halk Partisi grubunun teklifi puanlama sis teminin uygulanması ve sosyal konutların dar gelirli ailelere genel yönetmelikte olduğu gibi Gemlik Belediyesi'nce taksitlendirme yapılmasıdır." dedi.

SERTASLAN, "BELEDİYE BAŞKANI SORUMLUDUR"

Belediyenin müteahhitlik yapmasının nasıl yanlış bir şey olduğunu ve sosyal konutlarda seçim günü bile siyasi rant elde etmeye çalıştığını, bugün ortaya çıkan tablodan Belediye Başkanı'nın sorumlu olduğunu ifade eden CHP Gem lik Belediye Başkan Adayı Mehmet Sertaslan, *"Yukarından düğmeyi yanlış ilik lersen, aşağıya kadar öyle gider. Gemlik Belediye si'nin müteahhitliğe soyunmasının ne kadar yanlış olduğu nun bugün izlerini ve işaretlerini görüyo ruz. Biz bunu ilk günden söylemiştik. Yarın konut satışına başlanıldığında da asıl gerçeği hep be raber göreceğiz. Sosyal konutların dağıtılmasına ilişkin yine Adalet ve Kalkınma Partisi hükümeti tarafından hazırlanmış bir yönetmelik vardır.*

TOPLU KONUTLARI TOKİ YAPAR

Bu yönetmelikte diyor ki; Sosyal konutlar dar gelirli vatandaşın konut edinme ihtiyacını karşılamak için yapı lır, bunu genelde TOKİ yapar. Yurttaş larımıza kira öder gibi ev sahibi olabil menin kapısını açar. Mantık budur. Sosyal konut yapma iddia sında bulunduysan buna yakın bir şey ortaya çıkarman lazım ama müteahit lik yapıyorsan maliyetler artar ve rakamlar yükselir. Dar gelirli yurttaşla rımızın da konut satın alması imkânsız hale gelir. 7 Haziran seçim 2015 gününde bile siyasi rant elde etme ye çalıştığı bu konu da, bugün ortaya çıkarttığı mağdurlar, üzüntü duyan yurttaşlar sebebiyle sorumluluk duymak durumundadır" dedi.

"KURALAR TORPİLE AÇIK"

Gemlik Belediyesi' nin sosyal konut yönetmeliğindeki kuraya gireceklerin encümen tarafından seçileceğini ifade eden Sertaslan, *"Yönetmelikte puanlama kriterleri var. Bu kriterlere göre kuraya girecek yurttaşlarımızı birlikte belirleyelim dememize rağmen, Gemlik Belediye Başkanı ise kuraya girecekleri encümenin belirlemesini istedi. Encümen Gemlik Belediye Başkanı, AK Partili belediye meclis üyeleri ve daire müdürlerinden oluşuyor. Bu kura torpile açık, Kuralar bakanlığın yönetmeliğindeki puanlama kriterlerine göre olmalıdır"* diye konuştu.

KİRA ÖDER GİBİ KONUT SAHİBİ OLUNMALI

Mart seçimlerinden sonra Gemlik'te sosyal demokrat belediyeciliğin göreve geleceğini ve vatandaşı kira öder gibi ev sahibi yapa caklarını ifade eden Sertaslan, *"Bugün bir şansımız daha var. 1400 konuttan sadece 158'i satışa çıkıyor Cumhuriyet Halk Partisi Belediye ciliği altı ay sonra göreve geldiğinde halkımızı bankalara mahkûm etmeden kira öder gibi ev sahibi yaparak zaten konut edinme ihtiya cı olan vatandaşımızı faiz ödemeden ev sahibi yapacağız"* şeklinde dedi.

Sertaslan sözlerini şöyle tamamladı: *"Bu kriterlerle bu evi almaya müracaat edecek reel insan sayısı ne olacak? Bunların içinde kaç tanesi gerçekten sosyal konut ihtiyacı olan vatandaş olacak. Bu işte memnun olan yurttaş sayısı, memnun olmayan yurttaş sayısının %10'unu geçe meyecek. Gemlik Belediyesi çok ciddi bir hatayla sosyal konut üretme konusunda hareket geliştirmiştir. Bunun bedelini Gemlik halkı ödeme sin diye elimizden geleni yapıyoruz. Halkımız bütün bu gerçekleri bilsin"*

Gemlik Körfez
GEMLİK'İN İLK GÜNLÜK SİYASİ GAZETESİ

300 kişi müteahhit firma tarafından dolandırıldı

İnegöl'de projeden daire satın alan yaklaşık 300 kişi, müteahhit firma tarafından dolandırıldığı iddiasıyla savcılığa suç duyurusunda bulundu. Alınan bilgiye göre, ilçeye bağlı Yeni Mahalle'de 2014 yılında 136 daireli bir sitenin inşaatına başlayan firma, daha sonra 56 daire ve 106 daireli farklı projeleri de başlattı. Projelerde, peşin parayla sattığı dairelerin çoğunu yarım bırakan firma yetkilileri, senetli ve peşin parayla daire sattıkları site sakinlerine iflas ettiklerini duyurarak daireleri yapmadan ortadan kayboldu. Bir süre sonra hiç başlanmayan ve yarım bırakılan daireler için imzalanan senetlerin tahsili için icra takibi başlatıldı. Yaklaşık 300 kişi, bunun üzerine müteahhit firma tarafından dolandırıldıkları iddiasıyla savcılığa suç duyurusunda bulundu.

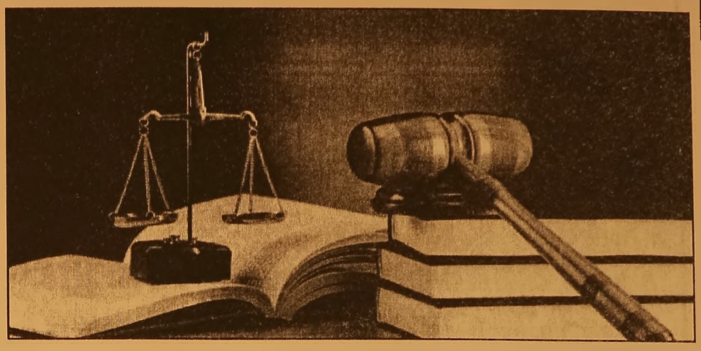

Talihsiz kadın sigara içerken canından oluyordu

İnegöl ilçesinde 3'üncü katın pencere sinde sigara içerken dengesini kaybederek düşen Hacer S.(30) ağır yaralandı. İnegöl'ün Akhisar Mahallesinde apartmanın 3'üncü katında oturan Hacer S., iddiaya göre odasındaki pencereye oturup sigaraya içmeye başladı. Pencerede dengesini kaybeden Hacer S., boşluğa düştü. Yaklaşık 8 metre yüksek likten beton zemine düşen Hacer S., ağır yaralandı. Ailesinin haber ve rmesi üzerine olay yerine gelen sağlık ekibinin ilk müdahalesinin ardından ambulansla İnegöl Devlet Hastanesi'ne götürülerek tedavi altına alındı. Yapılan kontrolde vücudunun çeşitli yerlerinde kırıkların olduğu öğrenilen Hacer S.'nin hayati tehlikesinin bulunduğu öğrenildi.

4 yaşındaki çocuk beton zemine çakıldı

Bursa'nın Karacabey ilçesinde dördüncü kattan düşen çocuk hayatını kaybetti. Dairelerinde oynayan 4 yaşındaki Rahman Çelik, açık olan camdan beton zemine düştü. Minik Rahman Çelik, yapılan tüm müdahaleye rağmen hayatını kaybetti. Olay Emirsultan Mahallesi 213. Sokak'ta meydana geldi. İddiaya göre, evde oyun oynayan 4 yaşındaki Rahman Çelik, açık olan pencereden beton zemine düştü. Durumu fark eden yakınları 112 ekiplerine bilgi verdi. Karacabey Devlet Hastanesi'nde tedavi altına alınan minik Rahman hayati tehlikesi bulunduğu için Uludağ Üniversitesi Tıp Fakültesi'ne sevk edildi. 4 yaşındaki çocuk yapılan müdahalelere rağmen kurtarılamadı.

2 bin 383 kişi kazada öldü

Alınan tüm tedbirlere rağmen kural çiğneyen sürücülerin de desteğiyle trafik canavarı ocak söndürmeye devam ediyor. Yılın ocak-ağustos döneminde ülke genelinde meydana gelen 289 bin 167 trafik kazasında 2 bin 383 kişinin öldüğü, 218 bin 4 kişinin de yaralandığı açıklandı. Emniyet Genel Müdürlüğü Trafik Eğitim ve Araştırma Dairesi Başkanlığı, ocak-ağustos dönemindeki kaza bilançosunu kamuoyu ile paylaştı. Geçen ağustos ayında ülke genelinde meydana gelen 40 bin 881 trafik kazasında 389 kişi hayatını kaybetti, 36 bin 378 kişi de yaralandı. Bu yılın ocak-ağustos döneminde 289 bin 167 kazanın vuku buldu. Bu kazalarda 218 bin 4 kişi yara lanırken 2 bin 383 kişi olay yerinde hayatını kaybetti. Yılın ilk 8 ayındaki 144 bin 414 kazaya sürücü kusurları damga vurdu. 12 bin 252 kazaya yayalar, bin 756 kazaya araç kusurları, 858 kaza ya yol ve 740 kazaya ise yolcular davetiye çıkardı. Kırmızı ışıkta durmadan geçen 3 bin 286 sürücü ölümlü ve yaralamalı kazaya karıştı. Bin 999 sürücü de alkol alıp direksiyona geçince kaza kaçınılmaz oldu. Hatalı şerit değiştiren 2 bin 66 sürücü de ölümlü kazaya davetiye çıkardı. Bursa'da 63 İstanbul'da 104 can kaybı Polis ve jandarma sorumluluk bölgesinde meydana gelen resmi kaza verilerine göre, yılın ilk 8 ayında Ankara'da 125, İstanbul'da 104 ve İzmir'de 99 kişi trafik kazalarında hayatını kaybetti. Yılın 8 aylık döneminde 4 bin 603 yaralamalı kazanın meydana geldiği Bursa'da ise 63 kişi hayatını kaybederken 7 bin 264 kişi yaralandı. Bursa Emniyet Müdürlüğü, sürücülerin anlaştığı kazaların ise rakamlara dahil olmadığını duyurdu.

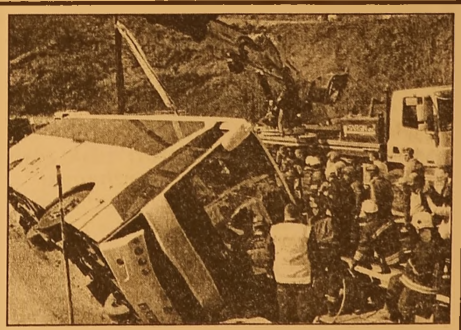

Güne Bakış

Kadri GÜLER
kadri_guler@hotmail.com

Dalkılıç'ı uğurlarken...

Yılmaz Dalkılıç, Gemliklilerin yakın dan tanıdığı eski Aygaz Bayii şimdi emlakçılıkla uğraşan Faruk Uzunlar'ın annesinin kardeşidir. (Dayısı)

Gemlik'teki eğitiminden sonra Bursa Işıklar Askeri Lisesi'ni bitirdi.(1956) İki yıl Harp Okulu'nda öğrenim gördükten sonra pilotaj eğitimi aldı.

Balıkesir, Diyarbakır ve Mürvet de hizmetlerde bulundu.

Döneminin en önemli uçaklarını kullandı. 1984 yılında Tuğgeneralliğe terfi etti. İstanbul'da Milli Güvenlik Akademisi, Diyarbakır 8. Ana Jet Üs Komutanlığı görevlerinde bulundu. 30 Ağustos 1989'da tümgeneral oldu. İzmir Hava Eğitim Komutan Yardımcı lığı yaptıktan sonra 1993 yılında emekli oldu.

Yılmaz ağabey ile İstiklal Caddesinde ki Altan Ticaret'te yıllar önce tanışıtık.

Çok mütevazi, saygılı, bilgili, Atatürk çü bir askerdi.

Muvazaflığı döneminde Gemlik'teki kardeşleri ve annesini ziyaret eder birliğine giderdi. Bu nedenle tanışma mız geç oldu ama iyi ki o güzel insanı tanımışım.

Altan Ticaret işletme sorumlusu Osman Tufan'a geçenlerde Yılmaz Ağabeyi sorduğumda hasta olduğunu öğrendim. Lanet hastalık içine girmiş beynine de sıçramış. Gata'daki tedavisi bir yıl sürdü.

O'nu dün askeri törenle kendine yakı şır bir şekilde başta silahlı kuvvetler deki meslekdaşları ve Gemlikliler uğurladılar.

Yerinde rahat ve huzur için uyu güzel insan.

Oradan ışıklar saç bu kötülük dolu dünyamıza.

Sevgili okurlarım.

Gemlik'ten yetişen Türk silahlı kuvvet lerinin önemli isimleri var. Bir çoğumuz bunları tanımaz geçmişlerine ve ilçemiz deki yakınlarını bilmezler.

Osmanlı'nın yıkılmasından sonra Ittiat ve Terakki Cemiyeti fedailerinden, Kurtuluş Savaşı'nın kahramanlarından Teşkilat-ı Mahsusa'yı (Osmanlı gizli polis teşkilatı, bugünkü adıyla MİT'i) kuran, 1. ve 2. dönem Bursa milletvekili yapan Necati Bey (Kurtuluş).

Çocukluğumda Balıkpazarı'ndaki Meh met Turgut'un çalıştırdığı yağhanesi nin eski sahibi olduğu, o yağhanenin denize çıkan sokağında bulunan iskele nin adı, Necati Bey iskelesiydi.

Necati Bey Küçük Kumla 1882 doğum ludur.

Rahmetli Nuri Kumla'nın, Pak Otel sahibi Berkay Kumla'nın dedesidir.

Bir asker ve siyasetçiydi.

Atatürk'e İzmir Suikasti davasına adı karışınca siyasetten de ayrıldı.

Yargılandı ve aklandı.

Bir başkası, Albay olan Mustafa Tayyar ise Umurbeyli olup 3. Cumhur başkanı Celal Bayar'ın yaverliğini yaptı

27 Mayıs darbesinde Bayar'ın sadık yaveri olarak yanında kaldı. Darbeye karışmadı. *Devamı yarın...*

Tüm General Dalkılıç askeri törenle uğurlandı

Hava kuvvetlerinde uzun yıllar görev yapan emekli Pilot Tümgeneral Yılmaz Dalkılıç hayatını kaybetti

Dün saat 9.oo da Ankara GATA'da yapılan törenin ardından Yılmaz Dalkılıç'ın cenazesi ilçemize getirildi. Asım Kocabıyık Camii'nde İkindi namazının ardın dan kılınan cenaze namazı sonrasında Emekli Tüm generalin cenazesi ilçe Mezarlığı'nda toprağa verildi. Cenazeye Kaymakam Gürbüz Karakuş, Ak Parti İstanbul Milletve kili Şirin Ünal, Bursa Garnizon Komutanı Kıvanç Kerpişçi, Gemlik Garnizon Komuta nı Ramazan Ekemen, Gemlik'teki yakınları, STK yöneticileri, Hava Kuvvetlerinden subaylar, ve vatan daşlar katıldılar. Emekli Tüm general Yılmaz Dalkılıç'ın tabutu askeri top arabası na bindirilerek, askeri merasim ile uğurlanarak toprağa verildi.

YILMAZ DALKILIÇ KİMDİR?

Yılmaz Dalkılıç, Gemlik'te 16 Nisan 1936'da doğdu. Bursa Işıklar Askeri Lisesi'ni 1956'da, Hava Harp Okulu'nu da 1958'de bitirdi. Pilotaj eğitimini tamamladıktan sonra Balıkesir, Diyarbakır ve Mür ted'te çeşitli filolarda F-8 - 4 F, F-102 ve F-104 uçak larında görev yaptı. 30 Ağustos 1984 tarihinde Tuğgeneralliğe terfi ettti. İstanbul' da Milli Güvenlik Akademisi, Diyar bakır 8. Ana Jet Üs Komutanlığı görevlerinde bulundu. 30 Ağustos 1989'da tüm gene ral oldu. İzmir Hava Eğitim Komutan Yardım cılığı yaptıktan sonra, 30 Ağustos 1993 tarihinde emekliye ayrıldı. Evli ve bir çocuk babası olan Yılmaz Dalkılıç, 82 yaşındaydı.

Gaziler Günü kutlandı

19 Eylül Gaziler günü ilçemizde de törenlerle kutlandı. Saat 11.oo de Atatürk Anıtında düzenlenen anma töreninde Kayma kam Gürbüz Karakuş, Garnizon Komutanı Tnk. Alb. Kıvanç Kerpiççi, Belediye Başkan Yardımcısı Vedat Büyükgölcügezli, Cumhuriyet başsav cısı Ali Ülger, Em niyet Müdürü Ab dulkadir Yüce, İlçe Jandarma Komuta nı Binb. Mehmet Barış Bozkurt, İlçe Milli Eğitim Müdürü, daire başkanları siyasi parti temsilcileri, STK yöneticileri muhtarlar vatan daşlar ve öğrenciler ve gazilerimiz katıldı. Atatürk Anıtına Kaymakam, Garnizon Komutanı ve Belediye Başkan yardımcısının çelenk sunup, saygı duruşunda bulun masından sonra İstiklal Marşımız söylendi. Günün anlamını belirten konuşmayı Gemlik Gaziler Derneği Başkanı Gazi Kadir Tan yaptı. Tan konuşmasında, *"Baş komutan Mustafa Kemal Atatürk'ün komutasındaki kahraman -Türk ordusu sömürgecilerin maşası olarak Anadoluyu işgal eden Yunan ordusunu Sakarya da meydan muharebesinde tarihin en büyük yenilgesine uğratmış ve onu savaş meydanından kaçmaya mecbur bırakmıştır. Sonuç olarak düşman toprak larımızdan atılmış Sakarya muharebesi Türk ordusunun son savunma-muharebesidir. Bu muharebe ile Osmanlı ordusunun geri çekilme ve toprak kaybına son verilmiştir. Bu muharebe Gazi Mustafa Kemal Aatürk'ün şahsında taçlandığı bir gündür"* dedi. Tan gazilere değer verilmesini ve insanca yaşaması için gerekenlerin yapılmasını istedi.

İmar barışında toplanan para açıklandı

Bakan Kurum, İmar barışında 2 milyar 800 milyon civarında para toplandığını açıkladı

Çevre ve Şehircilik Bakanı Murat Kurum, Mosko va'da 12'ncisi düzenlenen Proes tate Gayrimenkul Emlak Yatırım Fuarı'nda, AK Parti Genel Başkan Yardımcısı Çiğdem Karaaslan ve Istanbul Ticaret Odası Yönetim Kurulu Başkanı Şekip Avdagiç ile gazetecilerin sorularını yanıtladı.

Bakan Kurum, Resmi Gazete'de bugün yayımlanan Türk Vatandaşlığı Kanunu'nun Uygulanmasına

İlişkin Yönetmelikte Değişiklik Yapılmasına İlişkin Yönetmelik'te yabancılara mülk satışını düzen leyen bölüme değindi. Düzenlemenin inşaat sektörü adına önemli bir adım olduğunu vurgulayan Kurum, sektörün böylece büyük bir atağa kalkacağını dile getirdi. Son 5 yılda yabancıya 12 milyar dolarlık gayrimenkul satışı yapıldığını belirten Kurum, "Yabancıların o son 5 yılda aldıklarını bir yılda almalarını sağlayacak tanıtım yapmamız gereki yor." diye konuştu.

Gayrimenkul fuarlarının tanıtım açısından önemine işaret eden Kurum, "Biz Bakanlık olarak bu tür fuar ve tanıtımlara güçlü bir şekilde gideceğiz. Ben elde satışta bekleyen konutların hızlı bir şekilde satılmasına yönelik bir düzenleme olduğunu düşünüyorum. Bu vatandaşlık sürecini de çok kısa bir zamanda bitireceğiz. Yani buna ilişkin düzenleme de olması lazım." ifadelerini kullandı.

İlgili bakanlıkların da yer aldığı bir komisyon kuru larak, sürecin yönetileceğini anlatan Kurum, şöyle konuştu: "Bu düzenleme gerçekten çok önemli. İhtiyacımız olan en önemli düzenleme hem yurt dışından döviz gir disi sağlayacağız ve iç pazarın dışında daha büyük bir pazarımız da olacak. Ülkemiz turizm ve tarih anlamında bölgedeki en güzel şehirlerden biri. Ancak bu paydan hak ettiği kadar alamıyordu. Çünkü Yunanistan'daki düzenleme çok düşüktü ki Yunanistan krizden bile bu sayede çıktı diyebiliriz. Tabii AB'nin de desteği oldu ama bu manada bu düzenlemenin de çok büyük katkısı oldu. Bize de çok büyük katkısı olacağını düşünü yorum."

Yabancıya konut satışında 2019 hedefi 10 milyar dolar

Yabancıya konut satışındaki hedefe ilişkin bir soruya karşılık ise Kurum, "2019 hedefimiz 10 milyar dolar."

Türk otomotiv yan sanayi Almanya'da 'kalite' şovu yaptı

Yan sanayi alanında dünyanın en önemli fuarlarından olan Automechanika Frankfurt'a katılan 21 Türk firması kalite şovu yaptı.

Ziyaretçilerin büyük ilgi gösterdiği Automechanika Frankfurt fuarında Türk firmaları, motor parçala rından elektrik aksamlara, yedek parçalardan atölye ekipmanlarına kadar çok sayıda ve en yeni ürün grubuyla dikkatleri üzerine çekti. 180 bin metrekare alanda düzenlenen, 76 ülkeden 4 bin 843 firmanın ka tıldığı fuarda Türk firmalarına yoğun ilgi oldu. OİB Yönetim Kurulu Başkanı Baran Çelik, "Fuar, bu yıl sonunda 31 milyar dolar ihracat hedefleyen Türk otomotiv sektörümüzün Al-

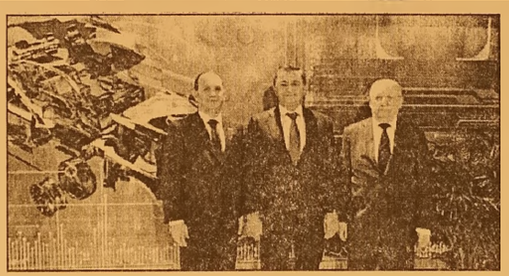

manya'ya olduğu kadar AB ve diğer ülkelere olan ihracatına ivme katacak. Türkiye, fuarın düzenlendiği yan sanayi ala nında da modern ekipmanları, kalifiye iş gücü, sermaye yoğun üretimi ve satış sonrası ser visi ile tüm dünya ülkeleri için en güvenilir partnerlerden biri" diye konuştu

Geçen yıl 28,5 milyar dolar ile bugüne kadarki en yüksek ihracat rakamına ulaşan sektörün 2018 yılı sonunda da 31 milyar dolar ihracat hedeflediğini vurgulayan Baran Çelik, "Fuarın, kısa ve orta vadede ihracat hedeflerine ulaşmamıza destek olacağını düşünüyoruz. Ayrıca fuar ziyaretçisi firmalarla iş birliğinin genişletilmesi, söz konusu ülkelerin ekonomik büyümesine de katkı sunacaktır" dedi.

Türkiye'nin, 1,7 milyon adetlik üretimi ile dünyada 14'üncü, Avrupa'da ise 5'inci büyük üretici durumunda olduğunu belirten Çelik, AB-28 ülkeleri arasında ise Türkiye ticari araç üretiminde 2'nci sırada yer aldığını söyledi.

sahibinden.com, Rekabet Kurulu'na savunmasını verdi

Rekabet Kurulunca, hakkında soruştur ma yürütülen Sahibinden Bilgi Teknolojileri Paz. ve Tic. AŞ'nin sözlü savunması alındı

Rekabet Kurulunca, hakkında soruştur ma yürütülen Sahibinden Bilgi Teknolojileri Paz. ve Tic. AŞ'nin (sahibin den.com) sözlü savunması alındı.

Rekabet Kurumundaki toplantı, Kurul Başkanı Ömer

Torlak başkan lığında yapıldı. Torlak, toplantının açılışında, kurul kararıyla Sahibinden Bilgi Teknolojileri Paz. ve Tic. AŞ'nin vasıta ve emlak satış/kiralama hizme tlerine yönelik online platform hizmeti pazarlarında aşırı fiyat uygulamak suretiyle rekabeti ihlal edip etmediği nin tespitine yönelik soruşturma açıldı ğını anımsatarak, sözü soruşturma heyetine bıraktı.

Heyet temsilcisi, soruşturma sonucunda, firmanın söz konusu pazarda hakim durumda bulunduğu, 2014-2017 yıllarında uyguladığı fiyatların rekabetçi pazarda gözlenmeyecek ölçüde yüksek gerçekleştiği, öte yandan teşebbüsün hakim duruma gelmesinde, yönetsel becerilerinin de payının bulunması, yüksek fiyatlamanın tüketici refahı üzerinde olumsuz etki yaratma ihtimalinin düşük olması ve orta-uzun vadede ilgili pazarlarda gözlenen yüksek fiyatla rın, piyasaya giren güçlü teşebbüslerin sahibinden.com üzerindeki rekabetçi baskıyı artırması suretiyle baskılanacağı, böylece rekabetçi pazarlarda gözlenebilecek düzeylere yakınsayacağının öngörülmesi nedeniyle, teşebbüsün aşırı fiyatlama yoluyla rekabeti ihlal ettiği yönün deki iddianın reddedilmesi gerektiği kana atine ulaşıldığını kaydetti.

İpek iğne oyası dünya vitrinine çıkıyor

Bursa'nın tekstil sanayiine ilişkin geçmişe ışık tutan ve unutulmaya yüz tutmuş kültürel mirasın gelecek nesillere aktarılma sında önemli bir misyon üstlenen Merinos Tekstil Sanayi Müzesi, 27-30 Eylül 2018 tarihlerinde renkli bir festivale daha ev sahipliği yapmaya hazırlanıyor. Uluslararası İpek Oya Festivali Bursa Olgunlaşma Enstitü sü'nün iğne oyalı kıyafetler defilesi ile 26 Eylül akşamı start alacak. Japonya ve Bulgaristan'dan 14 yabancı koleksi yonerin de katılacağı festivalde yerli ve yabancı katılımcılar, kendi kültürlerinde ipek iğne oyasını anlatacak. Küratörlüğünü Prof. Dr. Ayten Sürür'ün yapacağı festivalde konferansların yanı sıra tanıtım stantları da yer alacak ve atölye çalışmaları düzenlenecek. Festival süresince gerçekleştirilecek atölye çalışmaları Mudanya Mirzaoba ve İznik Müşküle köylerinde yapılacak. Uluslararası festivale Nallıhan, Kütahya, Öde miş, Çamlıyayla, Gönen, Tokat'tan iğne oyaları ustalarının yanı sıra Bursa, Kon ya ve Beyler beyi Sabancı Olgunlaşma Enstitüleri de destek veriyor. Festival boyunca Merinos Tekstil Sanayi Müzesi'nde İbrahim Koca, Ikumi Nonaka koleksiyon sergileri ile Prof. Dr. Ayten Sürür, Ercan Topçu, Nurdan Karhan, Emine Semra Erkan, Şadiye Çetintaş ve yabancı koleksi yonerlerin karma sergileri izlenime sunulacak. Sergiler Kasım ayı sonuna kadar açık kalacak.

Uludağ Üniversitesi ilk 10'da

Bursa Uludağ Üniversitesi Rektörü Yusuf Ulcay, son üç yıl zarfında en fazla proje sunan ilk 10 üniversite arasına girdiklerini açıkladı. Ulcay, akademisyenlere verilen destek ve oluşturulan takım ruhunun bu başarıda büyük bir paya sahip olduğunun altını çizdi. Uludağ Üniversitesi tarafından akademik alt yapının güçlen dirilmesi için yeni bir adım atıldı. BUÜ Kütüphane ve Dokümantasyon Daire Başkanlığı'nca 'INCITES veri tabanı eğitimi' verildi. Rektörlük A Salonu'nda

düzenlenen eğitime Rektör Prof. Dr. Yusuf Ulcay, Rektör Yardımcıları Prof. Dr. Mehmet Yüce ve Prof. Dr. Aslı Hockenberger, dekanlar, üniversite yöneticileri ve akademis yenler katıldı. Eğitimde konuşan Yusuf Ulcay, üniversite olarak yapılan yatırımların karşılığını almaya başladıklarını söyledi. Akademik alt yapı yatırımlarına büyük önem verdiklerinin altını çizen Yusuf Ulcay, akademisyenlerin de bu yatırımlar ve destekler sayesinde çok daha fazla proje üretmeye başladığını vurguladı. Takım çalışması ve birlikte liğin önemine dikkat çeken Ulcay, "Son 3 yıl zarfında en fazla proje sunan ilk 10 üniversite arasına girdik. Tüm bu çabalarımızın karşılığında Araştırma Üniversitesi olarak seçildik. Bunlar elbette bizi sevindiriyor.Fakat bunu sürdürülebilir kılmak çok daha büyük bir önem taşıyor. Daha çok çalışmamız lazım. Kişisel başarıları da önemli buluyoruz. Akademisyenlerimizin yaptığı projeler bizleri mutlu ediyor. Lakin bu çalışmalar da sınırlı kalıyor. Takım ruhu ile çalışırsak başarama yacağımız hiçbir şey yok" dedi. Ulcay, uluslararası başarı sistemleri ve kriterlerinin önemine de işaret etti. Sadece yayın yapmanın yeterli olmadığını vurgulayan Rektör Yusuf Ulcay, "Ne kadar yayın yaptığınızın yanında, hangi dergide yaptığınız ve ne kadar atıf aldığınız da bir o kadar önemlidir. Ülkemizde ve dünyada yukarda yer almak için daha fazla proje, daha fazla yayın ve bununla birlikte daha fazla işbirliği yapmalıyız" diye konuştu. Eğitimde söz alan Kütüphane ve Dokümantasyon Daire Başkanı Hasan Arslan ise üniversitenin Türkiye'de ve Dünyada üst sıralarda yer alması için birim olarak ellerinden gelen katkıyı koymaya çalıştıklarını söyledi. Arslan, "Üniversitemiz hedeflerine yürürken bize yol göstermesi açısından bir araç olarak düşündüğümüz INCITES veri tabanını üniversitemize kazandırmaktan dolayı mutluyuz" diye konuştu.

Meteoroloji'den Marmara Bölgesi'ne rüzgar uyarısı

Marmara Bölgesi genelinde havanın parçalı ve az bulutlu geçeceği tahmin edilirken, Meteoroloji yaptığı açıklamada bölge için kuvvetli rüzgar uyarısında bulundu. Meteoroloji 1. Bölge Müdürlüğü'nün internet sitesinde yer alan bilgiye göre, bölgede hava sıcaklıkları mevsim normalleri civarında seyredecek. Parçalı ve az bulutlu geçeceği tahmin edilen bölgede rüzgarın kuzey ve kuzeydoğu (poyraz) yönlerden orta kuvvette, zaman zaman kuvvetli (40-60 km/sa.) olarak esmesi bekleniyor. Rüzgarın kuvvetli olarak esmesi beklendiğinden yaşanabilecek olumsuzluklara karşı dikkatli ve tedbirli olunması istendi.

SATILIK
KÜÇÜK KUMLA
ÖZGÜZELYALI SİTESİNDE
HAVUZLU EŞYALI
2+1 DAİRE SAHİBİNDEN SATILIK
0 535 378 18 00

KAŞEDE BEKLEMEK YOK
KALİTELİ KAŞELER UYGUN FİYATLARLA
1 SAATTE TESLİM EDİLİR
GÜLER AJANS
MATBAACILIK - YAYINCILIK - REKLAMCILIK
İstiklal Caddesi Bora Sokak No : 5/A
Tel : (0.224) 513 96 83 GEMLİK

Gemlik Körfez
ABONE OLDUNUZ MU?
ABONE OLUN OKUYUN OKUTUN

Facebook sayfamız : Gemlik Körfez - Güler Ajans

Bursa 105 bin 154 konut satışıyla zirveyi zorladı

Türkiye genelinde ağustos ayında 105 bin 154 konut satışı gerçekleştirildi. Ağustosta satılan konut sayısı bir önceki aya göre yüzde 15,1, geçen yılın aynı ayına göre de yüzde 12,5 düşüş gösterdi. Türkiye İstatistik Kurumu (TÜİK), ağustos ayına ilişkin konut satış istatistiklerini açıkladı.

Buna göre, ülke genelinde ağustos ta satılan konut sayısı, bir önceki aya göre yüzde 15,1 geriledi. Satılan konut sayısı geçen yılın aynı ayına göre ise yüzde 12,5 düşüş göstererek 105 bin 154 olarak gerçekleşti.

Konut satışlarında İstanbul 15 bin 262 konutla ilk sırada (yüzde 14,5) yer aldı. İstanbul'u 9 bin 291 konut satışıyla (yüzde 8,8) Ankara, 5 bin 64 konut satışıyla (yüzde 4,8) İzmir izledi. En az satış olan iller ise 14 konut ile Hakkari, 23 konut ile Ardahan ve 59 konut ile Bayburt olarak kayıtlara geçti.

Bu dönemde ipotekli konut satışları geçen yılın aynı ayına göre yüzde 67,1 azalarak 12 bin 743'e gerildi. Toplam konut satışları içinde ipotekli satışların payı yüzde 12,1 olarak belirlendi. İpotekli satışlarda

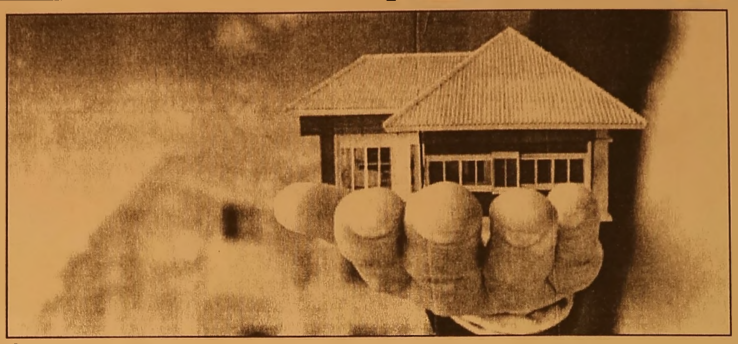

İstanbul 2 bin 82 konut ve yüzde 16,3 payla ilk sırada yer aldı. Toplam konut satışları içinde ipotekli satış payının en yüksek olduğu il yüzde 21,3 ile Artvin oldu.

Diğer konut satışları ağustosta, yıllık bazda yüzde 13,5 artarak 92 bin 411 olarak belirlendi. Bu kategoride de İstanbul 13 bin 180 konut satışı ve yüzde 14,3 payla ilk sırada yer aldı. İstanbul'daki toplam konut satışları içinde diğer satışların payı yüzde 86,4 oldu. Ankara 7 bin 877 diğer konut satışıyla ikinci sırada bulunurken, bu ili 4 bin 231 konut satışıyla İzmir izledi. Diğer konut satışının en az olduğu il 13 konutla Hakkari olarak tespit edildi.

İlk defa satılan konut sayısı ağustosta, geçen yılın aynı ayına göre yüzde 12,6 düşüşle 49 bin 362'ye gerildi. Toplam konut satışları içinde ilk satışın payı yüz de 46,9 oldu.

İlk satışlarda İstanbul 6 bin 981 konutla en yüksek payı (yüzde 14,1) aldı. İstanbul'u 3 bin 257 konut satışıyla Ankara, 2 bin 131 konut satı şıyla İzmir takip etti.

İkinci el konut satışları ağustosta geçen yılın aynı dönemine kıyasla yüzde 12,4 düşüş göstererek 55 bin 792 oldu.

İstanbul 8 bin 281 konut satışı ve yüzde 14,8 payla bu alanda da ilk sırada yer aldı. İstanbul'daki toplam konut satışları içinde ikinci el satışla rın payı yüzde 54,3 oldu. İstanbul'u 6 bin 34 konut satışıyla Ankara, 2 bin 933 satışla da İzmir takip etti.

Kredi kartı kullananlar dikkat! Faiz oranları değişti

Türkiye Cumhuri yeti Merkez Banka sı, kredi kartı işlem lerinde 2018 yılı dördüncü çeyreğin de uygulanacak aylık azami akdi faiz oranının yüzde 2,25, aylık azami gecikme faiz oranının ise yüzde 2,75 olarak uygulanacağını açıkladı.

Türkiye Cumhuri yeti Merkez Banka sı, 2018 yılı dördün cü çeyreğinde kredi kartı işlemlerinde uygulanacak azami faiz oranlarına ilişkin açıklamada bulundu.

Açıklamaya göre 1 Ekim 2018 tarihinden geçerli olmak üzere Türk Lirası

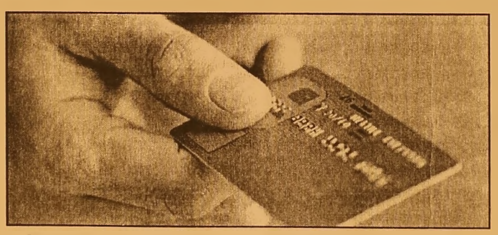

cinsinden kredi kartı işlemlerinde uygulanacak aylık azami akdi faiz oranı yüzde 2,25, aylık azami gecikme faiz oranı yüzde 2,75, yabancı para cinsinden kredi kartı işlemlerinde uygulanacak aylık azami akdi faiz oranı yüzde 1,80, aylık azami gecikme faiz oranı yüzde 2,30 olarak belirlendi. Ayrıca bankaların diğer ülkelerde olduğu gibi kredi kartı faiz oranlarını bireysel kredi faizlerine göre daha yüksek belirlediği ve bu nedenle kısa vadeli kredi gereksinimi olan kredi kartı sahiplerinin bu gereksinimlerini kredi kartları yerine tüketici kredileri yoluyla karşılama larının menfaatleri ne olacağı belirtildi.

Facebook sayfamız : Gemlik Körfez - Güler Ajans

GEMLİK REHBERİ

GEREKLİ TELEFONLAR

İtfaiye	110
Polis İmdat	155
Jandarma İmdat	156
Jandarma K.	513 10 55
Polis Karakolu	513 18 79
Gar. Kom.	513 12 06

KAYMAKAMLIK

Kaymakamlık	513 10 51
C.Savcılığı	513 10 53
C.Savcı Yrd.	513 29 54
Emniyet Müd.	513 10 28

ULAŞIM

Feribotlar	512 00 28
DENİZ UÇAĞI	513 46 13
Pegasus Akmis Seyahat	514 53 52
METRO	513 12 12
Aydın Turizm	513 20 77
Sözer Turizm	512 10 72
Kanberoğlu-Esadaş	514 48 48
Anıtur	514 37 71
Kamil Koç	512 01 63

HASTANELER

Devlet Hastanesi	517 34 00
Sahil Dev. Hast.	513 23 29
Mer.Sağ.Ocağı	513 10 66
Tomokay Tomografi	513 65 29
Acıbadem	280 44 44

TAKSİLER

Körfez Taksi	513 18 21
Çınar Taksi	513 24 67
Güven Taksi	513 32 40
Gemlik Taksi	513 23 24
Manastır Taksi	517 33 94

RESMİ DAİRELER

Telefon Arıza	121
UEDAŞ ARIZA	186
UEDAŞ İşletme	513 45 03
Statyum	514 00 95
Orm.Böl.Şef.	513 12 86
Milli Eğt. Md.	513 11 74
Halk Kütüphane	513 13 53
Askerlik Şb.	513 10 57
Karayolları	513 13 08
Liman Baş.	513 11 33
Mal Müd.	513 10 95
Nüfus Md.	513 37 42
Özel İd. Md.	513 15 07
Tapu Sicl. Müd.	513 14 14
Müftülük	513 13 64
Gümrük Md.	524 85 86
Ver. Dairesi Md.	513 10 92
İlçe Tarım Müd.	513 10 45
İlçe Seç. Md.	513 77 73
Halk Eğitim Müd.	513 18 46
İŞ-KUR	513 71 66

BELEDİYE

Santral	513 45 21 -23
Başkanlık	513 45 20
BUSKİ	514 57 96
İtfaiye	513 23 25
Muhasebe Md.	513 45 21-182
Yazı İşl. Md.	513 45 21-111
Su Arıza	Yalnız 185

DENİZ OTOBÜSÜ

Bursa	256 77 84
Mudanya	544 30 60
Yenikapı	(212) 516 12 12
Yalova	(226) 811 13 23
İDO İmam Aslan Dinlenme Tes.	513 23 94

VAPUR - FERİBOT

Yalova	(226) 814 10 20
Topçular	(226) 363 43 19
Eskihisar	(262) 655 60 31

OTOBÜS

Şehirlerarası Otobüs Terminali	261 54 00 (18 Hat)

DAĞITICILAR

GEMDAŞ	513 29 29
Aygaz	513 12 95
Habaş	513 16 37
Mogaz	513 75 58
Ergaz	513 88 43
Milangaz	513 22 59
Habaşgaz	513 45 46
Yeni Likitgaz	513 65 00
BP Gaz	514 59 81
Bütünler Likitgaz	513 80 00
Akçagaz	514 88 70
Totalgaz	514 17 00
Akcan Petrol	513 10 79
MAR-PET	513 30 33
Tuncay Otogaz	513 18 45
Beyza Petrol	513 01 03

Gemlik Körfez

GEMLİK'İN İLK GÜNLÜK SİYASİ GAZETESİ

YEREL SÜRELİ YAYIN
YIL : 43 SAYI : 6181
FİYATI : 50 Kr. (KDV Dahil)
Sahibi : Serap GÜLER
Sorumlu Yazı İşleri Müdürü : Kadri GÜLER
İstiklal Cad. Bora Sok. No:5/A
Tel : 513 96 83 GEMLİK
korfezofset@hotmail.com
Yönetim ve Basım Yeri :
GÜLER AJANS
Matbaacılık-Yayıncılık-Reklamcılık Tesisi
İstiklal Cad. Bora Sok. No:5/A GEMLİK
(Dini bayram Günleri ve Pazar günleri yayınlanmaz)

GEMLİK SİNEMA GÜNLÜĞÜ

VENÜS SİNEMASI
İNANILMAZ AİLE 2
11.30-14.00-16.15-18.30-20.45
FACİA ÜÇLÜ
11.30-14.00-16.15-18.30-20.45
SİCCİN 5
11.30-14.00-16.15-18.30-20.45
513 33 21

Özdilek
YAŞAMIN İÇİNDE

7 - 26 Eylül tarihleri arasında

₺100 ve Üzeri

Özdilek Departman Mağaza, Hipermarket,
Kafe Safahat ve Safahat Lokantası alışverişlerinize

₺100 ve Üzeri
Kırtasiye Alışverişlerinde Kullanılmak Üzere

₺15_

indirim kuponu

HEDİYE

Katılım Koşulları:

7 - 26 Eylül 2018 tarihleri arasında Özdilek Departman Mağaza, Hipermarket, Kafe Safahat ve Safahat Lokantası'ndan tek seferde yapılacak 100 TL ve üzeri alışverişlere, 100 TL ve üzeri kırtasiye alışverişlerinde kullanılmak üzere 15 TL İNDİRİM KUPONU hediye verilecektir. Kampanya kapsamında en fazla 5 adet kupon kazanılabilecektir. Kazanılan kuponlar, tek seferde yapılacak her 100 TL'lik kırtasiye alışverişinde 1 adet olacak şekilde kullanılabilecektir. Kazanılan kuponların son kullanım tarihi **14 Ekim 2018**'dir. Kazanılan ayrı indirim kuponları birleştirilemez. İndirim kuponları para yerine geçmez. İade işlemlerinde kuponun nakit değeri yoktur. Kupon karşılığı para iadesi yapılamaz. Alkol ve tütün ürünleri kampanyaya dahil değildir.

GÜNLÜK 300 TON
YAĞLIK ZEYTİN İŞLEME KAPASİTESİ

1964
KAVLAK
DOĞANIN HAZİNESİ

YENİ NESİL KONTİNÜ SİSTEM MAKİNELERDE
YÜKSEK VERİMLİ SIKIM!

MARMARA BÖLGESİ'NİN EN BÜYÜK
www.kavlak.com.tr
ZEYTİNYAĞI FABRİKASI

MRK : Umurbey Mh. Yalova Yolu Cd. N:42 Gemlik - BURSA FABRİKA : Umurbey Mh. Yalova Yolu Cd. No:44 Gemlik - BURSA
Şube 1: GEMLİK İSTİKLAL CAD. Şube 2 : OKSİJEN 68 - İSTANBUL YÖNÜ Şube 3 : OKSİJEN 68 -İZMİR YÖNÜ
0224 514 02 02

Kuruluş:1873

Gemlik Körfez

GEMLİK'İN İLK GÜNLÜK SİYASİ GAZETESİ

21 Eylül 2018 Cuma www.gemlikkorfezgazetesi.com 50 Kr.

B.Y.K. ZEYTİNCİLİK
Gıda San. ve Tic. Ltd. Şti.
Hamidiye Mahallesi Orhangazi Caddesi
Yeni Zeytin Hali No: 24 Gemlik /BURSA
Tel : 0.224 513 06 77 Fax : 513 30 30

MARMARABİRLİK YÖNETİM KURULU BAŞKANI HİDAMET ASA, ORTAKLARINA ÇAĞRIDA BULUNDU

"İri daneli zeytine ihtiyacımız var"

Güne Bakış

Kadri GÜLER
kadri_guler@hotmail.com

Dalkılıç'ı uğurlarken -2-

Dünkü yazımda, geçtiğimiz günlerde vefat eden Gemlik'li Hava Pilot Tümgeneral Yılmaz Akkılıç'ı anlattıktan sonra ilçemiz kökenli mesleğinde yükselmiş anımsadığım komutanlar söz etmiştim.

Yılmaz Dalkılıç'tan sonra Osmanlı döneminde önemli görevler alan ve MİT'in kökenini teşkil eden Teşkilat-ı Mansusa'yı kuran Necati Bey(Kurtuluş)tan söz etmiştim.

Ardından da 3. Cumhurbaşkanı Celal Bayar'ın yaver'i Mustafa Tayyar'ı anlatıyordum. *Dev. Syf. 4'de*

Marmarabirlik'e bağlı 8 kooperatifte geçtiğimiz hafta başlayan rekolte beyan döneminin 1 haftalık süresi tamamlanırken, bugüne kadar 10 bin ton beyan alındı.

Marmarabirlik Yönetim Kurulu Başkanı Hidamet Asa, "Ülke genelinde ve faaliyet bölgemizde rekoltenin yüksek olacağını ön görmekteyiz. Marmarabirlik'in

satış planı çerçevesinde bu kampanya dönemin de iri daneli ürüne ihtiyaç duyulmaktadır. Sebebi, uzun yıllar süren çalışmaları mızın ardından şarküteri reyonları na girmiş olmamız la birlikte, bir taraftan satışlarımız 23 bin tonlardan 40 bin ton bandına ulaşır ken, diğer taraftan da son yıllarda tüketicide kaliteli zeytin denince iri daneli zeytin olduğu algısı oluşmasıdır. Tüketicinin istediği ürünü alamazsak satışlarımız düşer." dedi. *Hab. syf. 2'de*

TSO'dan üyelerine yeni bir nefes

GTSO, Türkiye Odalar ve Borsalar Birliği öncülüğünde Nefes Kredisi'ni bir kez daha üyelerinin kullanımına sundu. Kullanılacak Nefes Kredisi 6 ay anapara ödemesiz, 12 ay eşit taksitli geri ödemeli toplam 18 ay vadeli olduğu belirtildi. *Sayfa 4'de*

GEMLİK'TE SİGORTACILIĞIN
GÜVENİLİR ADRESİ
SAĞLIK
SİGORTACILIK
+90 532 414 36 28
+90 224 512 22 39
+90 224 512 22 38
+90 850 304 22 39
TRAFİK SİGORTASI
KASKO
EV VE İŞYERİ YANGIN ve
DEPREM SİGORTASI
Merkez : Dr. Ziya Kaya Mah. İstiklal Cd. No: 82/A GEMLİK
Şube : Dr. Ziya Kaya Mah. Sağlık Sok. No: 10/B GEMLİK
erdogansaglik@hotmail.com

İDRAR TAHLİLİ
KAN TAHLİLİ
RÖNTGEN
ULTRASON
UCUZ MAMA
KISIRLAŞTIRMA
OPERASYONLAR
HANVET CLINIC
www.hanvetclinic.com
hanvetclinicgemlik
hanvetveterinerclinic
Asım Kocabıyık Merkez Camii Karşısı
Tel : 0 224 513 51 52 GEMLİK

MARMARABİRLİK YÖNETİM KURULU BAŞKANI HİDAMET ASA, ORTAKLARINA ÇAĞRIDA BULUNDU

"İri daneli zeytine ihtiyacımız var"

Marmarabirlik'in ortaklarına daha çok destek verebilmesi için ayakta kalması gerektiğine de değinen Başkan Asa, "Ortaklarımız bize önce inansın ve güvensin." dedi

Marmarabirlik'e bağlı 8 kooperatifte geçtiğimiz hafta başlayan rekolte beyan döneminin 1 haftalık süresi tamamlanırken, bugüne kadar 10 bin ton beyan alındı. Kampanya öncesi rekolte beyan konusunda uyarılarda bulunan Marmarabirlik Yönetim Kurulu Başkanı Hidamet Asa, *"Ürün alımlarını kota uygulaması olmadan yapmak istiyoruz. Tabi ki, bunu belirleyen ortaklarımız oluyor. Gerçeğe yakın beyan verilmezse, kota uygulaması kaçınılmaz olacaktır. Aslın da kotayı koyan da, kotanın kalkmasını sağlayan da ortaktır."* dedi.

Marmarabirlik Yönetim Kurulu Başkanı Hidamet Asa, geçtiğimiz yıl ürün alımlarına değinerek, *"2017-2018 kampanyasında ortakları mızdan 55 bin ton beyan alınmıştı. 50 bin ton ürün alım planıyla başladığımız kampanyada, 51 bin 500 ton ürün alımı gerçekleştirilmişti. Göreve geldiğimiz günden bugüne kota uygulaması yapılmıyor. Gerçekçi beyan verilmemesi durumunda kota uygulaması yapılmıyor"* diyerek, sözlerini şöyle sürdürdü; *"Buradan ortakları mıza çağrıda bulunmak istiyorum. Gerçeğe yakın beyanda bulunun. Gerçekten uzak beyan verilmesi durumunda Marmarabirlik alım planından uzaklaşıldığı gibi, kısıtlama da kaçınılmaz olacaktır. Gerçek dışı verilen beyanların kurumumuzu plansızlığa ittiğini geçtiğimiz dönemlerden iyi biliyoruz. Ortakları mızın özellikle bilmelerini isterim ki, 32 bin aktif ortağı mız, 1 ton gerçek dışı beyanda bulunmuş olsa 32 bin ton alım planımız şaşmış olacaktır. Kota uygulaması olacaksa, ortaklarımızın 5 yıllık teslim ettiği ürünün ortalamasına göre kota belirlendiği için, geçmiş yıllarda ürün teslimatı yapmadıysanız, rekolte beyan miktarı kadar ürün verme hakkınız olmaz. Kısacası ne kadar ürün teslim ettiyseniz, o kadar ürün verme hakkınız olur."*

"MARMARA BİRLİK'E GÜVENİN"

Ülke olarak zorlu bir süreçten geçildiğini söyleyen Marmarabirlik Yönetim Kurulu Başkanı Hidamet Asa, *"2010 yılından bu yana her zaman üreticilerimizin yanında olduk ve mağdur etmedik. 2018-2019 ürün alım kampanyasında öncelikli hedefimiz geçtiğimiz yılın fiyatlarını korumaktır. Eğer piyasa koşullarında ürün alım fiyatlarında artış yaşandıysa, Marmarabirlik olarak üreticimizi asla mağdur etmez, ilave artış da yapılır. Bugüne kadar ne söylediysek yerine getirdik. Ortaklarımızı mağdur etmeden, kurumumuzu da zarar ettirmeden Marmarabirlik'i düzlüğe çıkardık. Marmarabirlik yönetim kuruluna güvenin"* diye konuştu.

"İRİ DANEYE İHTİYACIMIZ VAR"

Marmarabirlik Yönetim Kurulu Başkanı Hidamet Asa, *"Ülke genelinde ve faaliyet bölgemizde rekolte nin yüksek olacağını ön görmekteyiz. Marmarabirlik'in satış planı çerçevesinde bu kampanya döneminde iri daneli ürüne ihtiyaç duyulmaktadır. Sebebi, uzun yıllar süren çalışmalarımızın ardından şarküteri reyonlarına girmiş olmamızla birlikte, bir taraftan satışlarımız 23 bin tonlardan 40 bin ton bandına ulaşırken, diğer taraftan da son yıllarda tüketicide kaliteli zeytin denince iri daneli zeytin olduğu algısı oluşmasıdır. Tüketicinin istediği ürünü alamazsak satışlarımız düşer."* dedi.

Marmarabirlik için alım planı ve stok durumunun çok önemli olduğuna dikkat çeken Başkan Asa, *"Geçtiğimiz yıl üreticimize destek olmak adına 460 kalibre ürünü 4.10 TL'ye aldık. Aradan bir yıl geçmesine rağmen, bu kalibredeki ürün piyasada 2-3 TL'ye satılması Marmarabirlik'in elini kolunu bağladı. Aynı zamanda diğer firmalarla rekabet şansımızı azalttı. İnce dane konusunda geçtiğimiz yılda olduğu gibi Marmarabirlik'ten fedakarlık bekleme sin. Eğer, Marmarabirlik zarar ederse, ürün alamayan, ürün bedellerini zamanın da ödeyemeyen, ürün bedellerini kredi ile ödeyen, öz kaynakları faizlere giden, yatırım yapamayan ve sürekli zarar eden bir kurum haline gelir."* şeklinde konuştu.

"ASLA KREDİ KULLANMAYACAĞIZ"

Marmarabirlik'in ortaklarına daha çok destek verebilmesi için ayakta kalması gerektiğine de değinen Başkan Asa, *"2010 yılından bugüne ürün alımlarını kredi kullanmadan yaptık. Bu kampanya döneminde de asla kredi kullanmayacağız. Bu nedenle ortaklarımız bir yıllık kazancı değil, geleceğini düşünsün. 2018-2019 ürün alım kampanya dönemini el birliği ile aşacağımıza inancımız tamdır. Ortaklarımız bize önce inansın ve güvensin."* diyerek, sözlerini tamamladı.

Yeni dönem Halk Eğitimi Kurs kayıtları başladı

Gemlik Halk Eğitimi Merkezi Müdürü Adnan Uluğ, alanda açılacak olan kurslara katılmak isteyenlerin Müdürlüğe başvurmalarını istedi. Uluğ, planlanması düşünülen kurslara yeterli başvuru yapıldığında çalışmaların başlayacağını söyledi.

Gemlik Halk Eğitimi Merkezi'nde 45 farklı branşta düzenlenecek kurslar için kayıtlar başladı. Halk Eğitimi Merkezi Müdürü Adnan Uluğ, 2018- 2019 Eğitim- Öğretim yılında İlçe merkezi ve köylerde talep olması halinde mesleki, sosyal ve kültürel alanlarda kurslar açılacağını belirtti. 45 farklı alanda açılacak kurslara katılmak isteyenlerin Halk Eğitimi Merkezi'ne başvuruda bulunmaları gerektiğini belirten Uluğ, şunları söyledi: *"Vatandaşların, kendilerini geliştirmelerine, yeni bilgi, beceri kazanmalarına, aile bütçelerine katkıda bulunmalarına ve istihdam edilmelerine imkân verecek olan, herkesin katılabileceği kurslarımız her yıl büyük ilgi görüyor. Açılması planlanan kurslara, yeterli sayıda kursiyer başvuruda bulunduğu takdirde, kursiyerlerin isteği ile farklı alanlarda da kurslar açabiliriz. Yeni dönemde kurslarımıza katılacak vatandaşlarımıza ve usta öğreticilerimize başarılar diliyorum."*

Binlerce yabancı Bursa'dan konut satın aldı

Yabancılara konut satışı ağustosta geçen yılın aynı ayına göre yüzde 129,6 artarak 3 bin 866'ya yükseldi. Türkiye İstatistik Kurumu (TÜİK) verilerinden derlediği bilgiye göre, yabancılara konut satışı tüm hızıyla devam ederken, ağustosta geçen yılın aynı ayına kıyasla yüzde 129,6 artışla 3 bin 866 oldu. Geçen yılın ağustos ayında yabancılara bin 684 konut satışı yapılmıştı. Yabancılara konut satışının başlamasından bu yana ilk defa aylık bazda 3 bin adedin üzerinde konut satışı gerçekleşti. Bu yılın ocak-ağustos döneminde yabancılara konut satışı geçen yılın aynı sürecine göre yüzde 42,6 artarak 18 bin 540'a ulaştı. Yabancılar, 2017 yılı ocak-ağustos döneminde 13 bin 5 konut satın almıştı.

Kontrolden çıkan otomobil 50 metrelik ormanlık alana uçtu

Bursa'da kontrolden çıkan otomobil bariyerleri aşarak yaklaşık 50 metrelik ormanlık alana uçtu. Otomobilde bulunan 2 kişi yaralandı.
Kaza, 22.00 sıralarında merkez Nilüfer ilçesi Yolçatı Mahallesi Bursa çevreyolu üzerinde meydana geldi. Edinilen bilgiye göre, Balıkesir istikametinde olan 10 U 2170 plakalı otomobil sürücüsü Recep Afacan, Görükle Kavşağı'nı geçtikten sonra otomobilin kontrolünü kaybetti. Kontrolden çıkan araç önce bariyerlere çarptı, ardından yoldan çıkarak yaklaşık 50 metrelik ormanlık alana uçtu. Kazayı gören vatandaşlar durumu sağlık, itfaiye ve polis ekiplerine haber verdi. Araç içinde sıkışan sürücü Recep Afacan ve aynı araçta bulunan Zekiye Afacan'ı olay yerine gelen itfaiye ekipleri otomobilin tavanını keserek çıkardı. Yaralılar olay yerinde yapılan ilk

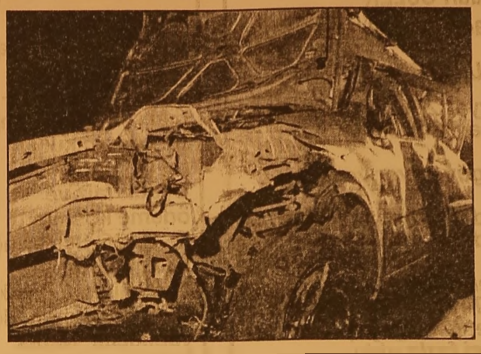

müdahalenin ardından Uludağ Üniversitesi Tıp Fakültesine kaldırıldı. Yaralıların hayati tehlikesinin bulunmadığı öğrenilirken, kaza sonrası kullanılamaz hale gelen otomobil çekici yardımıyla kurtarıldı. Kaza ile ilgili soruşturma başlatıldı.

Sokak ortasında kendini bıçakladı

İnegöl'de meydana gelen olayda ailevi sorunları olduğu illeri sürülen 42 yaşındaki şahıs işten çıktıktan sonra sokak ortasında kendini bıçakladı. Yaralı şahıs kendisine sapladığı bıçakla hastaneye götürüldü Alınan bilgilere göre olay Kemalpaşa mahallesi Adnan menderes bulvarı üzerinde meydana geldi. İddiaya göre 42 yaşındaki Kenan S. Çalıştığı fabrikadan çıktıktan sonra evine gitmeden önce telefonla bir müddet ailesiyle görüştü. Yapılan telefon görüşmesinin ardından şahıs yanında getirdiği bıçakla kendi kendini bıçakladı. Biranda kanlar içerisinde kalan şahıs yere düştü. Durumu göre çevredeki vatandaşlar şahsın yardımına koştu. Haber verilmesi üzerine olay yerine polis ve sağlık görevlileri sevk edildi. Gelen sağlık ekipleri yaralı şahsa ilk müdahaleyi burada yaparak şahsın kendisine sapladığı bıçakla birlikte İnegöl devlet hastanesi acil servisine kaldırarak tedavi altına alındı. Burada yapılan müdahalenin ardından Kenan S.

Ameliyata alındı. Şahsın hayati tehlikesi bulunduğu öğrenildi. Emniyet ekipleri olay yerinde incelemelerde yaptı. Olayla ilgili soruşturma başlatıldı.

Bursa ve çok sayıda ilde FETÖ operasyonu: Gözaltılar var!

Antalya merkezli 5 ilde, Fetullahçı Terör Örgütü/Paralel Devlet Yapılanması'na (FETÖ/PDY) yönelik operasyonda 7 kişi yakalandı. İl Emniyet Müdürlüğü Kaçakçılık ve Organize Suçlarla Mücadele Şube Müdürlüğü ekiplerince, FETÖ/PDY üyesi oldukları ve örgütün şifreli haberleşme programı ByLock'u

kullandıkları iddia edilenlere yönelik operasyon düzenlendi. Antalya, İstanbul, İzmir, Bursa ve Zonguldak'taki farklı adreslere düzenlenen operasyonda 7 zanlı gözaltına alındı. Adresler deki aramalarda çok sayıda dijital materyal ele geçirildi. Operasyon kapsamında 2 zanlının daha arandığı öğrenildi.

Çıkacak bir felaketi polis önledi

İnegöl'de mobilya imalathanesinin önündeki kartonlarda çıkan yangını fark eden devriye gezen polis ekibi alevlerin iş yerine sıçramasını önledi. Olay yerine gelen itfaiye ekipleri yangına müdahale ederek söndürdü. Edinilen bilgilere göre yangın, metal sanayi 25. sokakta bulunan bir mobilya imalathanesin önünde meydana geldi. İşyerinin önünde bulunan kartonlar henüz belirlenemeyen bir nedenle alev aldı. Kısa süre içerisinde yangın büyüdü.
Bu sırada sanayi içerisine devriye gezen polis ekibi ile nakliye şoförü alevleri görünce hemen müdahale ederek kartonları işyerinin önünden uzaklaştırdı. Polisler daha sonra itfaiye ekiplerine haber verdi. İhbar üzerine gelen itfaiye erleri yangına müdahale ederek söndürdü. Zamanında fark edilmesiyle mobilya imalathanesi yanmaktan kurtarıldı. Yangın sonrası işyerinin güvenlik

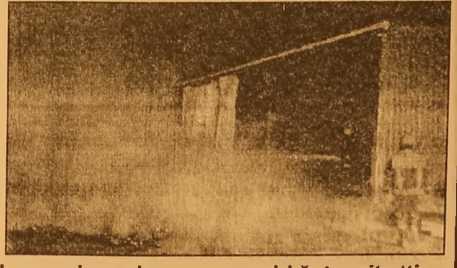

kameralarını inceleye emniyet ekipleri yangından kısa bir süre önce bir şahsın kartonların olduğu bölümde ayrıldığı tespit etti. Yangının kundaklama sonucu çıktığı tahmin edilirken polis olayla ilgili soruşturma başlattı.

Güne Bakış

Kadri GÜLER
kadri_guler@hotmail.com

Dalkılıç'ı uğurlarken -2-

Alb. Mustafa Tayyar 27 Mayıs öncesi köylüsü Cumhurbaşkanı Bayar'ın Yaveriydi.

Bayar, O'na çok güveniyor ve yanın dan ayırmıyordu.

Mustafa Tayyar, darbe girişiminden sonra tutuklandı, dönem normalleşince siyasete atıldı.

Adalet Partis'nden 1961 yılında Bursa milletveki seçildi. Tayyar 12-13-14 ve 15. dönem Bursa milletvekilliği yaptı. Bunda Celal Bayar'ın etkisi fazla oldu.

1970'li yıllara gelindiğinde İlçemizin Adliye Köyü'nde doğmuş Ahmet Dural ilkokulun birinici sınıfını köyünde oku duktan sonra 2. ve 3. sınıflarını Bodrum da, 4 ve 5. sınıfları Bursa Hacı İlyas ilko kulunda okudu. Bursa Erkek Lisesi'nde okurken, dönemin Genel Kurmay Başka nı olan Fevzi Çakmak'a yazdığı mektup sonrası Bursa Kuleli Askeri Li sesi'ne 10. sınıfta nakil oldu.

Havacı olan Dural, İngiltere de eğitim gördükten sonra savaş uçaklarında uzun süre pilotluk yaptı. Üst komutanlık ları yaptı. Orgeneralliğe dek yükseldi. Askeri Şura üyesiyken kansere yaka landı ve 12. 2. 1973 tarihirdoe vefat etti. Vaüsiyeti üzerine Adliye Köyü(Kavakdibi) nde büyük bir törenle toprağa verildi.

Orgn. Ahmet Dural'ın adı dönemin AP Belediye Başkanı İbrahim Akıt zamanın da ilçemiz yetiştirdiği ilk orgeneral olma sı nedeniyle. Gemlik'in en büyük meyda nına adı verildi.

Bu meydanın adı Çarşı Meydanı'ydı.

Bu ad hala kullanılmaktadır.

Ahmet Dural'ın Orgeneralliği dönemin de Gemlik'li iki Hava Komutanın daha terfi ederek orgeneralliğe kadar yüksel di. Bunlardan bir, Muratoba Köyün'den Orgeneral Halil Sözer'dir.

Halil Sözer, Gemlik 1945 doğumludur. Milli Güvenlik Kurulu Genel Sekreter liği, Hava Harp Akedemileri Komutanığı, Hava Kuvvetleri Komutanı Yardımcılığı görevlerinde de bulundu.

Altın Şefer Madalyası ve Ustün Hizmet Madalyalı bir komutandı, emekliliğinden sonra vefat etti.

Yine bir başka Hava Kuvvetlerinden Or-general rütbesinde emekli olan kişi, Adliye Köyü (Kavakdipli) Orhan Köse' dir.

Orhan Köse 1973 ylında Okul Müdürü olarak Adliye Köyü'ne atamam yapıldığı sıralarda Binbaşı rütbesindeydi.

Her zaman köyüne gelir, annesini ziya ret ederdi. Okula kitaplar armağan ettiği ni anımsıyorum. O günlerden bir de hatı ra fotoğrafımız da bulunuyor.

Orgeneral Köse yaşıyor.

Bir TSK da generalliğe yükselen kişi ise Balıkpazarı Mahallesi doğumlu, Küçük Kumla kökenli Tümgeneral Berkay Turgut'tur.

Turgut, 15 Temmuz darbe girişiminden sonra, 4. dalga 28 Şubat olayları nedeniy le görevinden alındı.

Turgut, görevden alınmadan önce Erzincan 3. Ordu Başkanıydı. O yıl terfi edecekti.

Bu arada bir Osmanlı Paşası olan ve suikast sonucu öldürülen Cevat Şakir Paşa'yı anımsatırım. Gelecekte yeni paşalarımız mutlaka olacaktır.

Birleri de onları da yazar sanırım.

TSO'dan üyelerine yeni bir nefes

GTSO, Türkiye Odalar ve Borsalar Birliği öncülü günde Nefes Kredisi'ni bir kez daha üyelerinin kullanı mına sundu.
Uygun faiz ve ödeme koşulları ile GTSO üyelerine 50 bin TL kredi desteği sunulacak. 8 banka işbirliğiyle yapılacak 'Nefes Kredisi' için başvu rular 21 Eylül 2018 Cuma günü başlayacağı belirtildi.
Ticaret ve Sanayi Odası'ndan yapılan yazılı açıklamada, "Küçük ve Orta Ölçekli İşletmelerin (KOBİ) finansman sorunlarının gide rilmesine katkı sağlamak üzere gerçekleştirilecek KOBİ Destek (Nefes) Kredisi pro tokolü 31 Ağustos 2018 tarihinde imzalanmıştı.
Bu çerçevede Odamız Üyeleri, aşağıda bahsedilen bankaların şubelerin den 21 Eylül 2018 Cuma günü itibarıyla başvuruda bulu narak kredi kulla nabileceklerdir." denildi.

"Kullandırılacak Kredinin Brüt Faiz Oranı Aylık % 1,85'dir"

Konu hakkında açıklama yapan GTSO Yönetim Kurulu Başkanı Paşa Ağdemir; *"Üyelerimizin kullanacağı Nefes Kredisi 6 ay ana-para ödemesiz, 12 ay eşit taksitli geri ödemeli toplam 18 ay vadelidir. Kredilendirmede tüm risk ve teminat landırma protokol imzalanan banka lara ve Hazine ve Maliye Bakanlığının sağladığı destekle KGF'ye ait ola caktır. Protokol imzalanan bankalar KGF'ye ödenecek %0,03 kefalet başvuru bedeli ve komisyonu dışında üyelerimizden her-hangi bir masraf komisyon talep etmeyecektir. Üyelerimiz Nefes Kredisini 8 ban kadan kullanabile ceklerdir"* dedi.
Nefes Kredisi Verecek Bankalar
Ziraat Bankası
Halkbank
Vakıfbank
İş Bankası
Garanti Bankası
Yapı ve Kredi Bankası
Ziraat Katılım
Vakıf Katılım
Ağdemir; "KOBİ'ler kre diye başvura bilmek için önce-likle Odamızdan açıklama olarak "KOBİ Destek (Nefes) Kredisi Başvurusu İçindir" ibareli faaliyet belgesi almaları gerekmektedir. Bu belge olmadan banka talep kabul etmeyecektir. Üyelerimiz 21 Eylül 2018 Cuma gününden itibaren Nefes Kredisi kullanmaya başlayabilirler" ifadelerini kullandı.

CHP'den gazilere ziyaret

CHP Gemlik İlçe Başkanlığı 19 Eylül Gaziler Günü sebebiyle Türkiye Muharip Gaziler Derneği Gemlik Şubesi'ni ziyaret etti.
Ziyarete CHP Gemlik İlçe Başkanı Cemil Acar, Bele diye Başkan Adayı Mehmet Sertaslan, İlçe Yönetimi ve Kadın Kolları Başka nı Mehtap Ünlü katıldı.
Vatan uğruna savaş mış ve gazi olmuş vatandaşlarımıza ne kadar teşekkür etsek az diyerek konuşmasına başlayan CHP Gemlik İlçe Başkanı Cemil Acar, *"Gazi ler yaşayan anıtlardır diyen Gazi Mustafa Kemal Atatürk'ün bu sözü bugünlere ve yarınlara da ayna tutmuştur. Bizler bu vatan uğruna gazi olmuş kardeşle rimizin için ne yapsak az, Türkiye Cumhuriyeti sizin gibi gözünü kırpma dan cepheye koşan vatanseverler sayesinde ayakta dır, sağ olun var olun"* dedi.

"Gaziler arasında ayrımın bitmesi lazım"

Tüm gazilerimiz Türkiye Cumhu riyeti'nin değeridir diyerek sözlerine başlayan CHP Gemlik Belediye Başkan Adayı Mehmet Sertaslan; *"Bugün kü gaziler günü konuşmanızdan çok etkilendik. Sizler Mustafa Kemal'in yeryüzündeki gölgelerisiniz. Ama ne yazık ki son zamanlarda gaziler arasında ayrım yapılıyor bu çok yanlıştır. Gazileri miz arasında ayrım yapmadan maaş ve sosyal hakların düzen lenmesi tekrar ve gözden geçirilmelidir. Türkiye Cumhu riyeti sizlerin sayesinde ilelebet payidar kalacaktır"* diye konuştu.

Uludağ Üniversitesi'nde Kalite Komisyonu oluşturuldu

Birimler arasında yeniden yapılan dırmaya giden Bursa Uludağ Üniversitesi'nde Kalite Komisyonu oluşturuldu. Genel Sekreter Kemal Demirel'in başkan lığını yürüteceği komisyon, üniversiteyi geleceğe hazırlayacak. Türkiye'nin en iyi 10 üniversitesi arasında yer almak için çalışmalarına hummalı bir şekilde devam eden Uludağ Üniversitesi, kurum içerisindeki ortak aklın ve katılımcılığın arttırılması maksadıyla Kalite Komisyonu oluşturdu. Üniversite Genel Sekreteri Kemal Demirel'in başkanlığını yaptığı komisyonda toplam 19 üye görev yapacak. Tüm daire başkanlarının ve koordinatörlerin yönetim kurulu üyeliği yapacağı komisyon; kaliteli eğitim ile tercih edilen, bilimsel araştırmalar yapan, yenilikçiliği ve girişimciliği ile ferah artışına katkı sağlayan 3. nesil üniversite oluşturma hedefiyle çalışmalarını yürütecek. BUÜ Genel Sekreteri Kemal Demirel, komisyonun çok önemli bir sorumluluk üstlendiğine işaret ederek, üniversitenin kendisine koyduğu tüm hedeflere ulaşabilmesi için ellerinden gelen çabayı göstereceklerini söyledi. Oluşturulan komisyonda görev yapacak tüm üyelerin üniversiteyi çok iyi tanıdığını ve çözüm önerileri noktasında pratik bir şekilde yol alabileceğini kaydeden Kemal Demirel, "Rektörümüz Prof. Dr. Yusuf Ulcay önderliğinde Türkiye'nin en iyi 10 üniversitesi arasında yer alabilmek için çalışıyoruz. Bütün yatırımlarımızı ve projelerimizi bu hedef doğrultusunda yürütüyoruz. Üniversitemiz içerisindeki bilimsel ve akademik çalışmaların takibi ve kontrolünü hep birlikte gerçekleştireceğiz. Ekip ruhu ile bizlere verilen bu görevi en iyi şekilde yerine getirmek için çalışacağız" dedi.

Halk Eğitimi Merkezi'ne hayırlı olsun ziyareti

Gemlik Kaymakamı Gürbüz Karakuş, İlçe Emniyet Müdürü Abdulkadir Yüce, İlçe Milli Eğitim Müdürü Mehmet Duran ve İlçe Mal Müdürü Sevdin Adıgüzel yeni Eğitim Öğretim yılı münasebetiyle Halk Eğitimi Merkezi Müdürlüğü'ne ziyaret gerçekleştirdiler.

Ziyarette yeni Eğitim Öğretim yılı açılacak kurslar ve yapılacak çalışmalarla ilgili görüş alışverişinde bulunuldu. Kurum Müdürü Adnan Uluğ, Eğitim Öğretim yılı çalışmaları ile ilgili bilgi aktarımında bulundu.

Ayakkabı üreticileri, İngiltere pazarına çıkarma yapacak

Deri ürünleri ihracatının yüzde 56'sını tek başına gerçekleştiren, 2018 yılında 260 milyon çift ayakkabı ihraç ederek 1 milyar dolar dövizi Türkiye'ye kazandırmayı hedefleyen ayakkabı ihracat çıları, 2019 yılından itibaren İngiltere pazarında daha aktif olmayı hedefliyor.

MOSKOVA Euro Shoes Collection Fuarına Türkiye Milli Katılım Organizasyonu yaparak Rusya'ya ayakkabı ihracatını yüzde 102 arttıran Ege Deri ve Deri Mamulleri İhracatçıları Birliği, benzer başarıyı İngiltere'nin en önemli moda fuarlarından olan Moda UK ile İngiltere, Galler, İrlanda ve İskoçya'yı kapsayan Birleşik Krallık pazarında yakalamak istiyor.

Ege Deri ve Deri Mamulleri İhracatçıları Birliği Yönetim Kurulu Başkanı Erkan Zandar, ayakkabı ve saraciye ürünleri ihraç eden üyeleriyle bir araya geldiklerini toplantıda, İngiltere'nin Birmingham kentinde düzenlenen Moda UK fuarına katılım isteğinin öne çıktığını ifade etti.

Moda UK Fuarının 17 yıldır devam ettiğini, yılda 2 kez kapılarını açtığını, 45 farklı ülkeden 10 bin ziyaretçiyi ağırladığı bilgisini paylaşan Zandar, "Aksesuar, ayakkabı ve çocuk ürünlerinin yoğun olarak sergilendiği fuara dünyanın önemli markaları özel koleksiyonlar ile katılım gösteriyor. Moda UK Fuarı, kendini kanıtlamış bir fuar. Ağustos ve Şubat döneminde yılda 2 kez düzenlenen fuarın, 5-7 Ağustos 2018 tarihleri arasında gerçekleşen yaz dönemine katılarak gözlemlerde bulunduk. Fuarın kış dönemi 17-19 Şubat 2019 tarihlerinde gerçekleşecek. Ağırlıklı olarak Birleşik Krallık alıcılarına hitap eden fuara milli katılım organize ederek bu pazarda daha aktif olabileceğimizi düşünüyoruz" dedi.

İNGİLTERE AYAKKABI FEDERASYONU BAŞKANI JOHN SAUNERS DE GELİYOR

Ekim ayında İzmir'de düzenlenecek Brexit semineri için İngiltere Ayakkabı Federasyonu Başkanı John Saunders de Türkiye'ye gelecek. Saunders ile iki ülke arasında ayakkabı sektöründe iş birliği olanakları masaya yatırılacak. Saunders'in İzmir'deki ayakkabı üretim tesislerini ziyareti programlanacak ve Türk ayakkabı sektörünün İngiliz markaları için potansiyel partner olduğu gösterilecek.

Türkiye'nin deri ve deri mamulleri ihracatı 2018 yılının Ocak- Ağustos döneminde yüzde 11'lik artışla 1 milyar 145 milyon dolara yükseldi. Ayakkabı ihracatı 639 milyon dolarlık tutarla ilk sırada yer alırken, deri post ihracatı 189 milyon dolar, deri konfeksiyon ihracatı 174 milyon dolar oldu. Saraciye sektörü ise; 142 milyon dolarlık ihracatı hanesine yazdırdı.

2018 yılının Ocak-Ağustos döneminde İngiltere'ye yapılan ayakkabı ihracatı 15 milyon 761 bin dolar olurken, saraciye ürünleri ihracatı ise; 12 milyon 644 bin dolar olarak kayıtlara geçti. Moda UK Fuarına katılmayı hedefleyen ayakkabı ve saraciye sektörlerinin İngiltere'ye toplam ihracatı 28 milyon 405 bin dolara ulaştı.

Gemlikspor U19 ligin ilk yarısını kayıpsız geçti

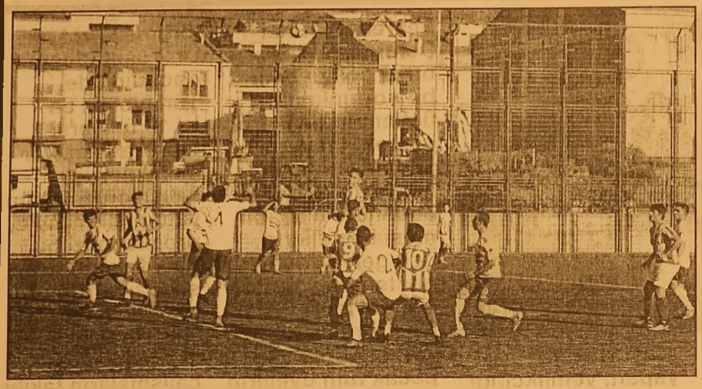

Gemlikspor U19 galibiyet serisine ara vermeksizin devam ediyor. Sahasında ve deplasmanda topladıkları puanlarla ligde dikkat çeken Gemlikspor, sahasında ligin 2. sırasında bulunan İznik Elbeyli'yi ağırladı.
Maçın ilk yarısı iki takımın karşılıklı ataklarıyla başladı. İznik Elbeyli'den 10 numaralı Furkan defansın arkasına sarkarak, kalecinin üstünden topu aşırtmasına rağmen Gemlikspor defansı topu kale çizgisinden çıkartarak gol olmasını önledi. Gemlikspor Saitcan'a ceza sahası içerisinde yapılan faul sonrası penaltı kazandı ama penaltıyı gole çeviremedi. İlk yarı karşılıklı gol olmadı ve 0 – 0 bitti. İkinci yarıda ise Gemlikspor maça üstün lüğünü koyarak Mustafa ve Saitcan 'ın golleriyle 2 – 0 maçtan galip ayrıldı. Gemlikspor haftaya Gemlik Gençlerbirliğiyle karşılacağı maçı Gençlerbirliği ligden çekildiği için ilk yarısı namağlup 22 puanla bitirecek.

Kombine bilet satış işlemi sona erdi

Bursaspor'da iki bölüm halinde satışa çıkarılan kombine biletlerde satış işlemi önceki gece yarısı sona erdi.
İlk etapta toplam 17 bin 262 adet satılan kombinelerde taraftarın isteği üzerine başlatılan ikinci etapta hedeflenen 20 bin satış rakamına ulaşılamadı.
İkinci kez satışa çıkarılan kombinelerde toplam 901 adet satış gerçekleşti.
Böylece Bursaspor'un bu sezon sattığı kombine bilet rakamı 18 bin 163 oldu.
Yeşil Beyazlı kulübün bu satışlardan kasasına toplam da 7 milyon 198 bin TL nakit girişi sağlandı.

SATILIK
KÜÇÜK KUMLA
ÖZGÜZELYALI SİTESİNDE
HAVUZLU EŞYALI
2+1 DAİRE SAHİBİNDEN SATILIK
0 535 376 18 00

KAŞEDE BEKLEMEK YOK
KALİTELİ KAŞELER UYGUN FİYATLARLA
1 SAATTE TESLİM EDİLİR
GÜLER AJANS
MATBAACILIK - YAYINCILIK - REKLAMCILIK

İstiklal Caddesi Bora Sokak No : 5/A
Tel : (0.224) 513 96 83 GEMLİK

Gemlik Körfez
ABONE OLDUNUZ MU?
ABONE OLUN OKUYUN OKUTUN

Facebook sayfamız : Gemlik Körfez - Güler Ajans

Araç sahipleri dikkat! Yeni dönem başladı

İstanbul Büyükşehir Belediyesi'nce (İBB) kurulan ve İstanbul Emniyet Müdürlüğü'nce kullanılan Elektronik Denetleme Sistemi (EDS) çerçevesinde, kamerayla tespit edilen ihlallere ilişkin kesilen trafik cezalarının kapsamı genişletildi.
Alınan bilgiye göre, mevcut kural ihlallerine yenileri eklendi ve uygulanmasına da başlandı.
Artık, hız yapan veya kırmızı ışıktan geçtiği tespit edilen bir sürücüye, eğer bu sırada emniyet kemeri takmadan araç kullanmış ve aynı zamanda cep telefonuyla konuşmuşsa birden fazla ceza kesiliyor.
Araç sürücülerinin yanı sıra, motosiklet kullanıcılarının da benzer kural ihlali yaptıkları ve kask takmadıkları belgelenmişse ceza yazılıyor.
Trafik kazaları sonucunda meydana gelebilecek can ve mal kayıplarının önlenmesi hedefiyle tasarlanan EDS, kameralar aracılığıyla sürücülerin trafik ihlallerini tespit ediyor. EDS'lerin yanı sıra İstanbul İl Emniyet Müdürlüğü'nün Trafik İzleme ve Plaka Tanıma Sistemi kameraları bulunuyor. EDS, İstanbul Büyükşehir Belediyesi tarafından kuruldu. İl Emniyet Müdürlüğü ile

yapılan protokol ile işletilmesi emniyet birimlerine bırakıldı.
EDS Kontrol Merkezi Küçükçekmece'de bulunuyor. Sistem çerçevesinde tespit edilen ihlaller, EDS Kontrol Merkezine iletiliyor ve burada kurallara uymadığı belgelenen araçların sahiplerine gerekli cezai işlemler emniyet personeli tarafından uygulanıyor.
Hali hazırda İstanbul'da, 159'u kırmızı ışık, 97'si emniyet şeridi, 41'i ortalama hız, 21'i ters yön, 92'si park, 16'sı tramvay yolu, 9'u ofset tarama, 3'ü yaya geçidi, 6'sı dönüş yasağı ihlal tespiti yapan ve 11'i de mobil olmak üzere 455 kamera aracılığıyla trafikteki kural ihlalleri tespit ediliyor. EDS ile kural ihlali yaptığı belirlenen sürücülere çeşitli para cezaları veriliyor. Ortalama hızı aşana 235, trafik ışıklarının bulunduğu yerlerdeki ofset tarama bölgesini geçene 108, tramvay yoluna girene 108, dönüş yasağına uymayana 108 ve emniyet şeridini ihlal edenlere 235 lira ceza kesiliyor.
Diğer kuralları ihlal edenlere de yine farklı oranlarda cezai işlemler uygulanıyor.
Sistem çerçevesinde kamerayla tespit edilen ihlallere ilişkin kesilen trafik cezalarının kapsamı genişletildi. Yeni uygulama İstanbul genelinde başladı.
EDS Kontrol Merkezi'nde bu nedenle daha fazla yoğunluk yaşanıyor. Çünkü trafikte kural ihlalini yaptıkları tespit edilen sürücülere aynı anda birden fazla para cezası veriliyor.

İŞKUR'a gelen anneye günlük 70 TL

İş'te Anne Projesi ile kadınlar anne olduktan sonra da iş hayatına hazırlanacak. Mesleki eğitim kursları veya işbaşı eğitim programına katılan annelere günlük 70 TL ödenek verilecek. Aile, Çalışma ve Sosyal Hizmetler Bakanlığı geliştirdiği İş'te Anne Projesi ile kadınların anne olduktan sonra da annelik sorumluluğundan feragat etmeden işlerini yapabilmelerini sağlayacak bir dizi projeyi gündemine aldı. Bakanlık, anneleri iş gücü piyasasına kazandıracak projeden yararlanan kadınlara her gün için 70 TL tutarında cep harçlığı verecek. Bakanlık, kooperatiflerden sorumlu kurumlar bünyesinde 'Kadın Kooperatifleri' birimleri kuracak. Aile, Çalışma ve Sosyal Hizmetler Bakanı Zehra Zümrüt Selçuk, kadınları aileleri ile iş hayatı arasında kalmaktan kurtaracak, onların iş hayatını kolaylaştıracak yenilikçi çözümler üretmeye devam ettiklerini söyledi. Hayata geçirecekleri proje ile çalışmak isteyen anneleri iş gücü piyasasına kazandıracaklarını anlatan Bakan Selçuk, Bakanlığın uygulamaya koyacağı İş'te Anne Projesi ile kadınların hem çocuklarının hem de işlerinin başında olmasını sağlayacaklarını dile getirdi. İŞKUR'un çalışmak isteyen kadınlara mesleki eğitim kursları veya işbaşı eğitim programlarına yönlendireceğini anlatan Selçuk, projeden yararlanan kadınlara kursa veya programa devam ettikleri günler için günlük 70 TL tutarında cep harçlığı ödeyeceklerini belirtti. Selçuk, ayrıca eğitim süresince katılımcıların iş kazası ve meslek hastalığı ile genel sağlık sigortası primlerinin de karşılanacağını söyledi.

Facebook sayfamız : Gemlik Körfez - Güler Ajans

GEMLİK REHBERİ

GEREKLİ TELEFONLAR

İtfaiye	110
Polis İmdat	155
Jandarma İmdat	156
Jandarma K.	513 10 55
Polis Karakolu	513 18 79
Gar. Kom.	513 12 06

KAYMAKAMLIK

Kaymakamlık	513 10 51
C.Savcılığı	513 10 53
C.Savcı Yrd.	513 29 54
Emniyet Müd.	513 10 28

ULAŞIM

Pamukbale	512 00 28
DENİZ UÇAĞI	513 66 13
Pegasus Akmia Seyahat	514 65 67
METRO	513 12 12
Aydın Turizm	513 20 77
Bözer Turizm	512 10 72
Kanbaroğlu-Esadaş	514 46 48
Amtur	514 47 71
Kemil Koç	512 01 63

HASTANELER

Devlet Hastanesi	517 34 00
Sahil Dev. Hast.	513 23 29
Mer.Sağ.Ocağı	513 10 68
Tomokay Tomografi	513 65 29
Acıbadem	280 44 44

TAKSİLER

Körfez Taksi	513 18 21
Çınar Taksi	513 24 67
Güven Taksi	513 32 40
Gemlik Taksi	513 23 24
Manastır Taksi	517 33 94

RESMİ DAİRELER

Telefon Arıza	121
UEDAŞ ARIZA	186
UEDAŞ İşletme	513 45 03
Statyum	514 00 95
Orm.Böl.Şef.	513 12 86
Milli Eğt. Md.	513 11 74
Halk Kütüphane	513 13 53
Askerlik Şb.	513 10 57
Karayolları	513 13 08
Liman Baş.	513 11 33
Mal Müd.	513 10 95
Nüfus Md.	513 37 42
Özel İd. Md.	513 15 07
Tapu Sicl. Müd.	513 14 14
Müftülük	513 13 64
Gümrük Md.	524 85 86
Ver. Dairesi Md.	513 10 92
İlçe Tarım Müd.	513 10 45
İlçe Seç. Md.	513 77 73
Halk Eğitim Müd.	513 18 46
İŞ-KUR	513 71 66

BELEDİYE

Santral	513 45 21 -23
Başkanlık	513 45 20
BUSKİ	514 57 96
İtfaiye	513 23 25
Muhasebe Md.	513 45 21-182
Yazı İşl. Md.	513 45 21-111
Su Arıza	Yalnız 185

DENİZ OTOBÜSÜ

Bursa	256 77 84
Mudanya	544 30 60
Yenikapı	(212) 516 12 12
Yalova	(226) 811 13 23
İDO İmam Aslan Dinlenme Tes.	513 23 94

VAPUR - FERİBOT

Yalova	(226) 814 10 20
Topçular	(226) 363 43 19
Eskihisar	(262) 655 60 31

OTOBÜS

Şehirlerarası Otobüs Terminali	261 54 00 (18 Hat)

DAĞITICILAR

GEMDAŞ	513 29 29
Aygaz	513 12 95
Habaş	513 16 37
Mogaz	513 75 58
Ergaz	513 88 43
Milangaz	513 22 59
Habaşgaz	513 45 46
Yeni Likitgaz	513 65 00
BP Gaz	514 59 81
Bütünler Likitgaz	513 80 00
Akçagaz	514 88 70
Totalgaz	514 17 00
Akcan Petrol	513 18 78
MAR-PET	513 30 33
Tuncay Otogaz	513 18 45
Beyza Petrol	513 01 03

Gemlik Körfez
GEMLİK'İN İLK GÜNLÜK SİYASİ GAZETESİ
YEREL SÜRELİ YAYIN
YIL : 43 SAYI : 6182
FİYATI : 50 Kr. (KDV Dahil)
Sahibi : Serap GÜLER
Sorumlu Yazı İşleri Müdürü : Kadri GÜLER
İstiklal Cad. Bora Sok. No:5/A
Tel : 513 96 83 GEMLİK
korfezofset@hotmail.com
Yönetim ve Basım Yeri :
GÜLER AJANS
Matbaacılık-Yayıncılık-Reklamcılık Tesisi
İstiklal Cad. Bora Sok. No:5/A GEMLİK
(Dini bayram Günleri ve Pazar günleri yayınlanmaz)

GEMLİK SİNEMA GÜNLÜĞÜ
VENÜS SİNEMASI
İNANILMAZ AİLE 2
11.30-14.00-16.15-18.30-20.45
FACİA ÜÇLÜ
11.30-14.00-16.15-18.30-20.45
SİCCİN 5
11.30-14.00-16.15-18.30-20.45
513 33 21

Özdilek
YAŞAMIN İÇİNDE

7 - 26 Eylül tarihleri arasında

₺100 ve Üzeri

Özdilek Departman Mağaza, Hipermarket,
Kafe Safahat ve Safahat Lokantası alışverişlerinize

₺100 ve Üzeri
Kırtasiye Alışverişlerinde Kullanılmak Üzere

₺15

indirim kuponu

HEDİYE

Katılım Koşulları:

7 - 26 Eylül 2018 tarihleri arasında Özdilek Departman Mağaza, Hipermarket, Kafe Safahat ve Safahat Lokantası'ndan tek seferde yapılacak 100 TL ve üzeri alışverişlere, 100 TL ve üzeri kırtasiye alışverişlerinde kullanılmak üzere 15 TL İNDİRİM KUPONU hediye verilecektir. Kampanya kapsamında en fazla 5 adet kupon kazanılabilecektir. Kazanılan kuponlar, tek seferde yapılacak her 100 TL'lik kırtasiye alışverişinde 1 adet olacak şekilde kullanılabilecektir. Kazanılan kuponların son kullanım tarihi **14 Ekim 2018**'dir. Kazanılan ayrı indirim kuponları birleştirilemez. İndirim kuponları para yerine geçmez. İade işlemlerinde kuponun nakit değeri yoktur. Kupon karşılığı para iadesi yapılamaz. Alkol ve tütün ürünleri kampanyaya dahil değildir.

GÜNLÜK 300 TON
YAĞLIK ZEYTİN İŞLEME KAPASİTESİ

1964
KAVLAK
DOĞANIN HAZİNESİ

YENİ NESİL KONTİNÜ SİSTEM MAKİNELERDE
YÜKSEK VERİMLİ SIKIM!

MARMARA BÖLGESİ'NİN EN BÜYÜK
www.kavlak.com.tr
ZEYTİNYAĞI FABRİKASI

MRK : Umurbey Mh. Yalova Yolu Cd. N:42 Gemlik - BURSA FABRİKA : Umurbey Mh. Yalova Yolu Cd. No:44 Gemlik - BURSA
Şube 1: GEMLİK İSTİKLAL CAD. Şube 2 : OKSİJEN 68 - İSTANBUL YÖNÜ Şube 3 : OKSİJEN 68 -İZMİR YÖNÜ
0224 514 02 02

Kuruluş:1973

Gemlik Körfez

GEMLİK'İN İLK GÜNLÜK SİYASİ GAZETESİ

24 Eylül 2018 Pazartesi www.gemlikkorfezgazetesi.com 50 Kr.

GEMLİK B.Y.K. Büyük Zeytin

B.Y.K. ZEYTİNCİLİK
Gıda San. ve Tic. Ltd. Şti.
Hamidiye Mahallesi Orhangazi Caddesi
Yeni Zeytin Hali No: 24 Gemlik /BURSA
Tel : 0.224 513 06 77 Fax : 513 30 30

Belediye mülklerini satmayı sürdürüyor

Güne Bakış

Kadri GÜLER
kadri_guler@hotmail.com

Yasakçı kafa

Cumartesi günü, Barış'ın yüksek öğrenime başlaması nedeniyle barınak sorununu çözmek için İstanbuldaydık.

Gecenin bir saatinde facebook'a bir göz attım.

Giresunlular eski dernek başkanı 2 fotoğraf paylaşmış. Derneğin tam karşısındaki demir korunakların yanına ilginç bir tabela asılmış. Tabelada, "Dikkat! Bu alanda oturmak yasaktır. Tesbiti halinde yasal işlem uygulanacaktır. Gemlik Belediyesi" yazılıydı. Yasak işlem nedir. Ceza yazmak. Devamı sayfa 4'de

Gemlik Belediyesi belde belediyeleri ile köylerin mahallelere dönüştürülerek belediyelere bağlanmasından sonra buralardaki mülklerin ilgili belediyelere devredilmesi sonucu Gemlik Belediyesi bu mülklerin büyük çoğunluğunu satarken, satama yıp yıllarca

işletmediği Umurbey Belediye Düğün Salonu ile Kurşunlu Mahallesi'nde bulunan 3 arsayı da satışa çıkardı. Haberi sayfa 2'de

Belediye, dere kenarında Giresunluların oturmasını cezalandırmaya kalktı

Gemlik Belediyesi tarafından Çarşı Deresi'nin Giresunlular Kültür ve Dayanışma Derneği'nin bulunduğu lokalin karşısına Cumartesi günü Yasak levhası asmasını bazı vatandaşların tepkisi üzerine bir saat içinde kaldırıldı. Syf 2'de

GEMLİK'TE SİGORTACILIĞIN GÜVENİLİR ADRESİ
SAĞLIK SİGORTACILIK
+90 532 414 36 28
+90 224 512 22 39
+90 224 512 22 38
+90 850 304 22 39

TRAFİK SİGORTASI
KASKO
EV VE İŞYERİ YANGIN ve DEPREM SİGORTASI

Merkez : Dr. Ziya Kaya Mah. İstiklal Cd. No: 82/A GEMLİK
Şube : Dr. Ziya Kaya Mah. Sağlık Sok. No: 10/B GEMLİK
erdogansaglik@hotmail.com

HANVET CLINIC
İDRAR TAHLİLİ
KAN TAHLİLİ
RÖNTGEN
ULTRASON
UCUZ MAMA
KISIRLAŞTIRMA
OPERASYONLAR
www.hanvetclinic.com
hanvetclinicgemlik hanvetveterinerclinic
Asım Kocabıyık Merkez Camii Karşısı
Tel : 0 224 513 51 52 GEMLİK

GTSO'da açılan ileri uygulamalı excel eğitimi tamamlandı

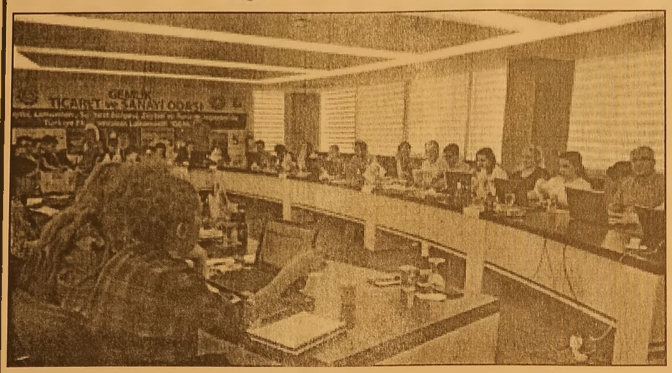

Gemlik Ticaret ve Sanayi Odası, Akademi kapsamında, üyelerinin iş ve bireysel gelişimini desteklemeye devam ediyor. Bu kapsamda ABİGEM'in dene yimli eğitmenle rinden Ömer Bağcı'nın sunu mu ile eğitimi uygulamalı olarak başladı. GTSO ilgililerinden alınan bilgilere göre, eğitim süresince;

•Bilgi çalışanlarının raporlama becerilerini geliştirme
•Excel'de kısa yolları verimli kullanma
•Grafikler ve özet tablolar ile etkili rapor sunumları hazırlayabilme
•Formüllerle özet raporlar hazırlaya bilme
•Excel veri analiz araçlarını etkin olarak kullanabilme

gibi konular işlendi. Kursa katılanlar kurs bitiminde katılım belgesi almayı hak kazandı. Yapılan açıklamada GTSO olarak üyeleri iş ve bireysel gelişimlerini desteklemeye devam edileceği bu nedenle ihtiyaç duyulan konularda yeni eğitim programları düzenlenerek kurslar açılacağı belirtildi.

Belediye mülklerini satmayı sürdürüyor

Gemlik Belediyesi belde belediyeleri ile köylerin mahallelere dönüştürülerek belediyelere bağlanmasından sonra buralardaki mülklerin ilgili belediyelere devredilmesi sonucu Gemlik Belediyesi bu mülklerin büyük çoğunluğunu satarken, satamayıp yıllarca işletmediği Umurbey Belediye Düğün Salonu ile Kurşunlu Mahallesi'nde bulunan 3 arsayı da satışa çıkardı.

Gemlik Belediyesi internet sayfasında yapılan ihale duyurusunda, Umurbey Belediyesindeyken kullanılan, daha sonra da ihale ile özel kişileri kirala nan düğün salonu ve bahçesi yarın saat 9.oo da açık arttırma usulu ile satılacak.

Gerekli belgeleri tamamlayanlar, ihale saatinden önce dosyaları ihale komisyonuna vermeleri gerekiyor. Umurbey Mahallesi 8892 parselde bulunan 2 bin 825, 95 metrekare arsada bin 355 metrekare kapalı alanı bulunan düğün salonunun ihalesi Belediye binasının Kent Konseyi toplantı salonunda yapılacak. İhaleye katılmak isteyenlerin 67 bin 500 lira geçici teminat yatırmaları gerekiyor.

Öte yandan, 9 Ekim 2018 günü Kurşunlu Mahallesi'nde bulunan 3 arsa da satılacak. Bunun için ihale ilanı gazetelere ve belediye internet sayfası ile MEKAP da yayınlandı. Birinci ihale saat 9.oo da Kent Konseyi Toplantı Salonu'nda satış komisyonu huzurunda yapılacak. Bu ihale de 1181/10 ada/parseldeki 117.94 metrekare arsa 50 bin lira, 151/112 ada parseldeki 340.95 metrekare arsa 140 bin liradan tahmini bedelle, 258/5 ada parseldeki 239.84 metrekare arsa 96 bin lira tahmini bedelle satışa çıkarılacak.

SATILMADIK BİR ŞEYLERİ KALMAYACAK

Gemlik Belediyesi'ne belde ve köylerden geçen Küçük Kumla'da benzinlik 2.5 milyon liradan,

İlçe çıkışı Atatepe'de otel arsasını 4 milyon 500 bin liradan, Orhangazi yolundaki zeytin işleme deposu ve işyerlerini 2 milyon 500 bin liradan sattı.

Öte yandan, köyden mahalleye dönüşen yerlerdeki köy mallarının büyük çoğunluğunu da bir bir sattı.

Satamadığı tek kıymetli yer, Engürücük Mahallesi sınırlarında 4.5 mil yon lira muhammen bedelli bir arsası kaldı.

Gemlik Belediyesi'nin en büyük değerli hissesi olan GEMORT hisseleri ise 2016 yılı sonunda Yılport A.Ş.ye 103 milyon liradan satıldı.

Bursa'da otoparkta yakalandılar!

İnegöl'de yapılan uyuşturucu operasyonunda 1'i kadın 3 kişi gözaltına alınırken, yüklü miktarda uyuşturucu ele geçirildi.
Edinilen bilgiye göre, Emniyet Müdürlüğü Narkotik Şube ekiplerini uyuşturucu madde ticareti yapan şahıslara yönelik harekete geçti. İnegöl AVM arkasındaki otoparkta duran ve içerisinde 3 kişinin bulunduğu 16 GS 290 plakalı araçtan şüpheleni lerek arama yapıldı. Araçta ve şahıslar üzerinde yapılan aramada 162 gram metamfetamin, 1.29 gram esrar, bir adet ruhsatsız tabanca ve 4 mermi, bir hassas terazi ve 22 bin lira para ele geçirildi. Araçta bulunan Emre C., Ayşegül E. ve İdris G. gözaltına alındı. Araç emniyete çekilirken, üç kişi adliyeye sevk edildi

Otomobille çarptığı kadını dövdü!

İnegöl'de otomobili ile çarpıp yere düşürdüğü Ayşe M.'yi (32), yavaş gitmesi konusunda kedisini uyarınca dövdüğü iddia edilen, Uğur P. (35), mahkemce tutuksuz yargılanmak üzere serbest bırakıldı. Uğur P.'nin ifadesinde kastının olmadığını Ayşe M.'den özür dilediğini söylediği belirtildi. İnegöl İlçesi Yenice Mahallesi Şehitler Sokak'ta dün, Uğur P. yönetimindeki 16 JZ 645 plakalı otomobil, aynasıyla Ayşe M.'ye (32) çarptı. Ayşe M. yere düştü. Uğur P., iddiaya göre dikkatli olması için kendisini uyaran Ayşe M.'yi araçtan inip dövdü. Ayşe M., polisi arayıp şikayetçi oldu, Uğur P.'nin aracının plakasını verdi. Belediye Kavşağı'nda önlem alan polis, Uğur P.'ye 'dur' ihtarında bulundu. Ancak Uğur P. yolu na devam edince, polis havaya ateş açtı. Otomobil, sıkışan trafikte yavaşlayınca Uğur P., etkisiz hale getirilip gözaltına alındı. İnegöl İlçe Emniyet Müdürlüğü'ne götürülen Uğur P., ifadesinde, "Çarparak yere düşmesine neden olduğum kadına karşı kastım yoktu. Hem ondan, hem de polislerden özür diliyorum" dedi.

İşlemlerinin ardından bugün adliyeye sevk edilen Uğur P., çıkarıldığı nöbetçi mahkemece adli kontrol şartıyla tutuksuz yargılanmak üzere serbest bırakıldı.

Pes artık dedirten hırsızlık!

Bursa'nın İnegöl ilçesinde bir fırında bulunan sadaka kutusunu çalan hırsız kayıplara karıştı. O anlar ise güvenlik kamerasına yansıdı. Olay Osmaniye Mahallesi'nde faaliyet gösteren bir ekmek fırında meydana geldi. Fırına müşteri gibi giren bir adam, tezgah üzerinde duran sadaka kutusunu alarak kayıplara karıştı. Sadaka kutusunun yerinde olmadığını fark eden çalışanlar işyerinin güvenlik kamera görüntülerini inceledi. Fırın işçileri, görüntülerde bir adamın sadaka kutusunu aldığını görünce polise ihbarda bulundu. Emniyet ekipleri güvenlik kamerası görüntülerinden yola çıkarak şahsın yakalanması için çalışma başlattı. Sadaka kutusunda yaklaşık 300 TL olduğu öğrenildi.

Eşini düğün sabahı katletti!

Bursa'da, resmi nikah yaptığı eşi Güllü Yurdoğlu'nu (21), düğün günü sabahı bıçaklayarak öldüren Metehan Yurdoğlu'nun (22) yargılanmasına devam edildi. Bursa 1. Ağır Ceza Mahkemesi, sanık Metehan Yurdoğlu'nun cezai ehliyetinin bulunup bulunmadığı yönünde rapor alınması için İstanbul Adli Tıp Kurumu'na gönderilmesine karar verdi.
Olay, 3 Kasım 2017 tarihinde Bursa'nın merkez Yıldırım ilçesi İsabey Mahallesi İlkbahar Sokak'ta meydana geldi. Metehan Yurdoğlu, liseden tanıştığı Güllü Yurdoğlu'nu, kızın ailesinin evlenmelerine karşı çıkması üzerine kaçırdı. Çift, resmi nikahla evlendi. Metehan Yurdoğlu, nikah kıydıktan 4 ay sonra, düğün günü sabahı ailesiyle birlikte yaşadıkları evde, tartıştığı eşi Güllü Yurdoğlu'nu 16 bıçak darbesiyle öldürdü. Cinayetten bir süre önce bir arkadaşı ile eşini ormanlık alana götürüp ağaca bağlayarak bıraktığı da ortaya çıkan Metehan Yurdoğlu, tutuklandı.
Uyuşturucu madde kullandığı ileri sürülen Metehan Yurdoğlu'nun, Bursa 1'inci Ağır Ceza Mahkemesi'nde 'yakın akrabayı öldürmek' suçundan ağırlaştırılmış ömür boyu hapis cezası talebiyle yargılanmasına devam edildi. Duruşmaya sanık Metehan Yurdoğlu, müşteki Güven Solak ve avukatları katıldı.Olay, 3 Kasım 2017 tarihinde Bursa'nın merkez Yıldırım ilçesi İsabey Mahallesi İlkbahar Sokak'ta meydana geldi. Metehan Yurdoğlu, liseden tanıştığı Güllü Yurdoğlu'nu, kızın ailesinin evlenmelerine karşı çıkması üzerine kaçırdı. Çift, resmi nikahla evlendi. Metehan Yurdoğlu, nikah kıydıktan 4 ay sonra, düğün günü sabahı ailesiyle birlikte yaşadıkları evde, tartıştığı eşi Güllü Yurdoğlu'nu 16 bıçak darbesiyle öldürdü. Cinayetten bir süre önce bir arkadaşı ile eşini ormanlık alana götürüp ağaca bağlayarak bıraktığı da ortaya çıkan Metehan Yurdoğlu, tutuklandı.

Güne Bakış

Kadri GÜLER
kadri_guler@hotmail.com

Yasakçı kafa

Bu bana, "Burada denize girilemez" levhalarını hatırlattı.

Ancak, o levhalar orada denize girmenin tehlike yarattığını, girildiği takdirde ölüm tehlikesinin bulunduğunu anımsatmak için konmuş uyarıcı ve doğru levhalar olduğu bilinir.

Koca Çarşı Deresinin bir tek Giresunlular Derneği önüne siz bu levhayı asarsanız, bunun bu dernek üyelerine konmuş bir yasak olduğunu açıkça belli eder.

Durmuş Uslu, kendi başkanlığı dönemin de belediyenin 3 kez derneğe para cezası için tutanak tuttuğunu, gerekçesinin ise, şikayet üzerine bu işlemin yapıldığı söylediklerini belirtti.

Derneğin kaldırıma sandalye masa koyduğu için cezaların kesildiğini söyledi.

Yan sayfadaki haberi okuduğunuzda göreceksiniz, Uslu Gemlik'te bir gerçeğin altını net olarak çiziyor. Belediye Zabıtası işine geleni veya belediyenin sevmediği kişilere baskı amacıyla ceza yazdığı aşikar.

Hangi sokak ve caddede kaldırım işgali yok.

İlçenin en önemli caddesi olan İstiklal Caddesi'nin hali ortada.

Bütün esnaf kapı önlerini işgal etmiş durumda.

Hele biri var ki bütün belediyeciler orayı kendine mekan yapmış. Hem ana caddeye masa koymuş, hem dere boyuna. Bu kadar vurdum duymazlık olmaz. Bunu kaç kez yazdım ama vatandaş Belediyeden ve partiden torpilli.

AKP eski yöneticisi olması yeterli torpil değil mi?

Masa sandalye yetmiyor bir de mısır satıyorlar caddede.

Bu iş yerine belediye kaç lira ceza yazdı bugüne kadar?

Nasıl yazarlar yahu, her gün orada oturup, yiyip içiyorlar.

Adam utanır. Yanında bir döner satıcısı var, yolda bir tane masası yok, İstiklal Caddesinde Kral dönerci var, arası 10 metre bir tane masası yok, koyamıyorlar. Ama torpillide 7-8 masa ve çıkması var.

Benim bu şahıslarla hiçbir alıp vere me diğim yok. Ama yola masa konacaksa herkes koymalı, eşitlik olmalı adalet olmalı.

Bizim partiden diye esnaf ayrımı yapıl mamalı.

Durmuş Uslu bu tabelanın kasıtlı kon duğunu söylüyor. Başka türlüde düşünülemez.

Madem koydunuz, sosyal paylaşım dan 1 saat sonra neden kaldırdınız?

Bu konuda kaldırın diyen kişinin Kültür Müdürü olması da tuhaf değil mi? Bu tabelada yazılan yazı ile Kültür Müdürlüğü görevlerinin ne ilgisi olabilir?

Vatandaşın derenin betonlarına oturmasını istemiyorsanız oralara oturma bankı koyun da vatandaş serinde oturabilsin. Yasakçı kafa ile bir yere varamazsınız.

Belediye Zabıtasının koyduğu yasaklayıcı tabela Giresunlu vatandaşların sosyal medya üzerinde yayınlanınca, 1 saat sonra kaldırıldı

Belediye, dere kenarında Giresunluların oturmasını cezalandırmaya kalktı

Gemlik Belediyesi tarafından Çarşı Deresi'nin Giresunlular Kültür ve Dayanışma Derneği'nin bulunduğu lokalin karşısına Cumartesi günü Yasak levhası asmasını bazı vatandaşların tepkisi üzerine bir saat içinde kaldırıldı. İlginç olay şöyle gelişti.

Çarşı Deresi Irmak Sokak'ta bulunan Giresunlular Derneği'nin karşısındaki demir korkuluklarının yanına *"Dikkat! Bu alanda oturmak Yasaktır. Tesbiti halinde Yasal işlem uygulanacaktır. Gemlik Belediye Başkanlığı"* yazan bir tabela dikildi.

Bu tabelanın kasıtlı dikildiğini söyleyen Dernek Eski Başkanı Durmuş Uslu ve arkadaşları tabelanın önünde oturarak olayı kınadılar ve facebook sayfasından yayınlayarak olayı kamuoyuna duyurdular.

Durmuş Uslu facebookta yaptığı açıklamada, *"Biz burada oturuyoruz saat 10.oo'a kadar buradayız. Gelin ceza yazın"* diye paylaşımına birçok yorum yapıldı.

Bu paylaşımdan bir saat sonra ise bir zabıta memuru gelerek tabelayı sökmeye kalkınca vatandaşlar söktürmedi, "Kim bu emri vermişse gelsin o söksün" dediler.

Bunun üzerine, Gemlik Belediyesi Kültür Müdürü Hüseyin Turhan Durmuş Uslu'yu arayarak yanlış asılmış, o nedenle kaldırılmasını ben istedim" açıklama sında bulundu.

Hüseyin Turhan ile Giresunlular Derneği Başkanının görüşmesi üzerine tabela kaldırıldı.

DERNEĞE 3 CEZA YAZILDI

Giresunlular Kültür ve Dayanışma Derneği eski Başkanı Durmuş Uslu, Belediye zabıtası nın hiç yoktan yere kendi döneminde "Şikayet var" diye rek dernek önüne masa sandalye kon duğu için haksız ceza yazıldığını belirterek, *"Oysa ilçedeki tüm kahvehane ve derneklerin büro ve işyerleri önünde masa ve sandalye konduğu nu herkes görüyor ve biliyor"* dedi.

Uslu, şunları söyledi:

"Gemlik Belediyesi'nin Giresunlular Kültür ve Yardımlaşma Derneğine karşı bir hasmane tutumu var. Dere boyunca hiçbir yere böyle bir yasakçı tabela asılmazken, neden bizim derneğin karşısına bu tabela asıldı. Bun da kasıt aranmaz mı? Bu konu, Belediye Başkanının bilgisi dışında yapılamaz. İstiklal Caddesi'ndeki işyerlerinin nere deyse tümü kapı önüne mallarını koyuyor. Derenin köşesinde bir börekçi yolu işgal etmiş, 7-8 masa koymuş ses çıkaran yok. Hatta zabıta ve Belediye Meclis üyeleri, Başkan ve zabıta orada oturup börek yiyorlar. Yanındaki dönerci nin, cadde üzerindeki dönercilerin neden caddeye koyduğu bir tek masa yok? Zabıta bunları görsün, kanuni işlem bunlara yapılsın. Bizim derneğin karşısına konan yasaklayıcı tabela bizlere karşı yapılmış bir işlemedir. Neden dere boyunda başka yerlere konmadı, neden benim paylaşımım dan bir saat sonra kaldırıldı." dedi.

Gemlik Körfez
ABONE OLDUNUZ MU?
ABONE OLUN OKUYUN OKUTUN
Facebook sayfamız : Gemlik Körfez - Güler Ajans

AV. CENGİZ GÖRAL MAKALE YARIŞMASI ÖDÜLLERİ SAHİPLERİNİ BULDU

Av. Cengiz Göral Makale Yarışması ödülleri törenle sahiplerine verildi Bursa Barosu'nun, 3 Temmuz 1979 tarihinde öldürülen Av. Cengiz Göral anısına ilk kez düzenlediği makale yarışmasında dereceye girenlere ödülleri törenle verildi. Bursa Barosu BAOB Hizmet Birimi'nde bulunan Av. Özgür Aksoy Konferans Salonu'nda gerçekleştirilen törene, Bursa Barosu Başkanı Av. Gürkan Altun, yönetim kurulu üyeleri, Uludağ Üniversitesi Hukuk Fakültesi Kurucu Dekanı Prof. Dr. Doğan Şenyüz, Çağdaş Gazeteciler Derneği Bursa Şubesi Başkanı Aykut Güngör, Av. Cengiz Göral'ın eşi Ayhal Göral, salona adı verilen Özgür Aksoy'un eşi Avukat Çiğdem Alnıak Aksoy katıldı. Bursa Barosu Başkanı Av. Gürkan Altun, ödüllerin hemen ardından ruhsat alacak genç avukatlara da atıfta bulunarak *"Cengiz Ağabeyimizin de hayal ettiği hukuk ve demokrasi üzerine kurgulanmış bir geleceği içeren anlamlı bir atmosferdeyiz. Genç meslektaşlarımızın da hukuka ve demokrasiye ve recekleri katkı son derece önemli"* dedi. Ayhal Göral ile Çiğdem Alnıak Aksoy ve minik oğlu Civan'ın da salonda olduğunu hatırlatan Altun, *"Onların da burada olması bize ayrı gurur ve sevinç veriyor. Göral ve Aksoy'u anmalar sırasında, geçtiğimiz yıllarda elim bir olayda kaybettiğimiz bir meslektaşımızı daha hatırladık. Murat Karaman aynı zamanda bir fotoğraf düşkünüydü. O'nun anısına da yakında bir fotoğraf yarışmamız olacak. Nasıl ki ailemizde kaybettiklerimizi hatırlıyorsak, Bursa Barosu Ailesi olarak da kaybettiklerimizi hatırlamayı, anılarını yaşatmaya gayret ediyoruz"* diye konuştu. Altun daha sonra yarışmaya katılan ve dereceye girenlere teşekkür etti. Sırasıyla ödüller verildi. Yarışmanın birincisi Bursalı Gazeteci Fırat Yılmaz'ın ödülünü Ayhal Göral verdi. İkinci İstanbul'dan Av. Çiğdem Koç, ödülünü Çağdaş Gazeteciler Derneği Bursa Şubesi Başkanı Aykut Güngör'den, üçüncü Hukuk Fakültesi Öğrencisi Mustafa Gümüş de Uludağ Üniversitesi Hukuk Fakültesi Kurucu Dekanı Prof. Dr. Doğan Şenyüz'den aldı. Av. Dilay Kuşoğlu'na mansiyon ödülünü Bursa Barosu Başkanı Av. Gürkan Altun verdi. Altun ayrıca dereceye girenlere, Cengiz Göral'ın Gemlik Körfez Gazetesi'nde yayınlanan makalelerini içeren "Demokrasi Adına" adlı kitabın ilk baskısından hediye etti.

Karadeniz'de palamut bolluğu! 5 TL'ye geriledi

Karadeniz'de, 1 Eylül'de av yasağının sona ermesiyle "Vira bismillah" diyen balıkçıların avı sürüyor. Bu yıl Karadeniz'de bolluğu yaşanan palamutun tanesi 5 liraya geriledi. Denizlerde av yasağı 1 Eylül itibarıyla sona ererken, balıkçıların Karadeniz sularına bıraktığı ağlar, palamutlarla doluyor. Balıkçı tezgahlarında palamut bolluğu yaşanıyor. Av sezonunun ilk haftasında tanesi 12,5 ile 15 lira arasında satılan palamutun fiyatı 5 liraya geriledi. Sinop açıklarında avlanan Karadenizli balıkçılar da limana dolu kasalarla dönüyor. Balıkçı Adnan Demir, tezgahların çeşit çeşit balık türleriyle doldu ğunu belirterek, "Vatandaşlarımız istedikleri balıkları çok uygun fiyatlara alabiliyorlar. Palamut tanesi 5 liradan alıcı buluyor. Barbunya gibi balık kilogramı 15 liradan satılıyor. Çok şükür deniz bu av sezonunda bereketli. Deniz suyu sıcaklığı düştükçe daha da artacaktır. Palamut avının birkaç ay daha bollaşarak devam etmesini arzu ediyoruz. Çünkü palamut maddi açıdan en çok kazandıran balık türleri arasında. İnşallah hamsi de bol olacak. Deniz verdikçe hem vatandaş ucuz balık yemeye hem de biz daha çok kazanmaya devam edeceğiz" dedi.

KAŞEDE BEKLEMEK YOK
KALİTELİ KAŞELER UYGUN FİYATLARLA
1 SAATTE TESLİM EDİLİR
GÜLER AJANS
MATBAACILIK - YAYINCILIK - REKLAMCILIK

İstiklal Caddesi Bora Sokak No : 5/A
Tel : (0.224) 513 96 83 GEMLİK

TEKNOFEST'e Bursa damgası

Sanayi ve Teknoloji Bakanlığı, Türkiye Teknoloji Takımı (T3) Vakfı ve İstanbul Büyükşehir Belediyesi tarafından organize edilen, Gençlik ve Spor Bakanlığı ile bilim merkezleri ve paydaşları tarafından desteklenen Türkiye'nin ilk havacılık, uzay ve teknoloji festivali TEKNOFEST renkli görüntülere sahne oldu. İstanbul Yeni Havalimanı'nın ev sahipliği yaptığı festivalde kurum, kuruluş ve firmaların "milli teknoloji hamleleri" görücüye çıktı. Türkiye'nin dört bir yanından ziyaretçi akınına uğrayan festivale, Bursa Bilim ve Teknoloji Merkezi'nin standı damgasını vurdu. "Ayakları yere basmayan festival" sloganıyla duyurulan programda Bursa Bilim ve Teknoloji Merkezi'nin stant ve kendi ürettiği deney düzenekleri ziyaretçilerden ilgi gördü. Bursa BTM standını ziyaret edenler, deney düzeneklerini tecrübe etmenin yanı sıra merkezin organizasyonları ve faaliyetleri hakkında bilgi aldı. Bursa Büyükşehir Belediyesi, TÜBİTAK ve BTSO iş birliğiyle yapımı devam eden Türkiye'nin ilk uzay ve havacılık temalı girişimi, Gökmen Uzay Havacılık ve Eğitim Merkezi'nin (GUHEM) Bursa BTM'nin standında yer alan maketi de bilim severlerin ilgisini çekti.

Gençlerin kendi teknoloji projelerini geliştirmesi ve üretmelerinin hedeflendiği festivali önemsediklerini ifade eden Bursa Bilim ve Teknoloji Merkezi Genel Koordinatörü Fehim Ferik, Bursa BTM'ye gösterilen ilginin kendilerini mutlu ettiğini söyledi. BTM Exhibit markasıyla tamamen yerli ve milli sermaye ile ürettikleri deney düzeneklerinin festivalde ilgi odağı olduğunun altını çizen Ferik, "İstanbul havacılık, uzay ve teknoloji festivali TEKNOFEST, ülkemizin geleceğini emanet edeceğimiz gençlerimiz için önemli bir fırsat. Cumhurbaşkanımız Recep Tayyip Erdoğan'ın yerli ve millî üretim modeli doğrultusunda millî teknolojiyi hedefliyor, yerli deney düzenekleri ve sergilerimizle şehir ekonomimize katkıda bulunuyoruz. TEKNOFEST'te de gördük ki, Bursa BTM, ürettiği deney düzenekleri, bilimsel sergi alanları ile Türkiye'ye örnek oluyor. Ülkemizin millî teknoloji hedefi doğrultusunda Bursa BTM'ye gösterilen ilgi doğru yolda olduğumuzu ispatlıyor. Böylesine mükemmel bir organizasyonun gerçekleşmesini sağlayan başta Türkiye Teknoloji Takımı (T3) Vakfı Mütevelli Başkanı Selçuk Bayraktar olmak üzere ve emeği geçen herkese teşekkür ediyorum" diye konuştu.

Bursa'ya iki dev yatırım

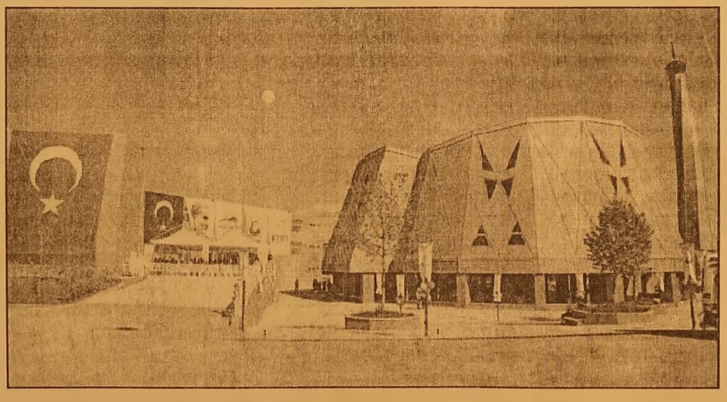

Bursa Ticaret ve Sanayi Odası tarafından BTSO Eğitim Kampusu'na inşa edilen cami ile TOBB ve Bursa Valiliği'nin katkılarıyla yapılan Anadolu İmam Hatip Lisesi törenle hizmete açıldı. Atıcılar'da bulunan BTSO Eğitim Vadisi'ndeki eserlerin açılışında konuşan BTSO Yönetim Kurulu Başkanı İbrahim Burkay, oda olarak bugüne kadar eğitim alanında yaptıkları yatırımların toplam tutarının 600 milyon lirayı aştığını söyledi. TEKNOSAB, Gökmen Uzay Havacılık ve Eğitim Merkezi, ile Model Fabrika, Bursa Teknoloji Koordinasyon ve Ar-Ge Merkezi (BUTEKOM) ile Bursa'yı yeni sanayi devrimine hazırlarken, genç kuşak için de güçlü bir gelecek inşa ettiklerini dile getiren Burkay, "BTSO MESYEB, BUTGEM ve Mutfak Akademi gibi Bursa'ya özel projelerle de nitelikli insan kaynağına katkılarımızı daha da artırıyoruz. Bu çalışmalarımızın yanı sıra ülkemizin ilk yüksek teknolojili endüstriyel üretim üssü TEKNOSAB içerisinde kuracağımız BTSO Teknoloji Üniversitemiz de kentimizin gelecek vizyonuna hizmet edecektir" ifadelerini kullandı.

"Eğitim sistemini teknolojik değişimlere ve çağın ihtiyaçlarına göre kurgularken içeriğini kadim kültürümüz ve ortak millî değerlerimiz üzerine inşa etmeliyiz" diyen Burkay, "Millî ekonomi ruhunun hakim olduğu bugünkü süreçte, eğitimin içeriğinin de millîleşmesi ve öğrencilerimizin ortak inanç ve ahlak değerleriyle yetişmesi dinamizmimizi de artıracaktır. Bizim hayâl ettiğimiz 2023, 2053 ve 2071 hedeflerinin mimarları bu okullarda yetişen evlatlarımız ve onların değerli öğretmenleri olacaktır. Eğitim sadece bugüne değil, geleceğe de yatırımdır. Hayırla yad edilen bu yatırımlarda kaybetme riski yoktur" diye konuştu

SATILIK
KÜÇÜK KUMLA ÖZGÜZELYALI SİTESİNDE HAVUZLU EŞYALI 2+1 DAİRE SAHİBİNDEN SATILIK
0 535 378 18 00

KAŞEDE BEKLEMEK YOK
KALİTELİ KAŞELER UYGUN FİYATLARLA
SAATTE TESLİM EDİLİR
GÜLER AJANS
MATBAACILIK - YAYINCILIK - REKLAMCILIK
İstiklal Caddesi Bora Sokak No : 5/A
Tel : (0.224) 513 96 83 GEMLİK

Gemlik Körfez
ABONE OLDUNUZ MU?
ABONE OLUN OKUYUN OKUTUN

Facebook sayfamız : Gemlik Körfez - Güler Ajans

Elektrik faturalarında SMS dönemi başladı

Enerji Piyasası Düzenleme Kurumu'nun mayısta yaptığı düzenlemeyle elektrik sözleşmelerinde yeni bir döneme girildi. Abonelik süresi kısalırken ödenmemiş fatura için de artık SMS atılacak. Yeni düzenlemeden yararlanılması için tüketicilere iletişim bilgilerini güncel tutmaları yönünde çağrı yapıldı. Enerji Piyasası Düzenleme Kurumu (EPDK), geçtiğimiz mayısta Tüketici Hizmetleri Yönetmeliği'nde değişikliğe gitmişti. Bu değişiklikle birlikte elektrikte, abonelik sözleşmesinin aynı gün içinde tamamlanması ve ödenmemiş fatura bilgisinin aboneye SMS yoluyla iletilmesi gibi tüketicinin hayatını kolaylaştıracak düzenlemelere imkan tanınmıştı. Hatırlatma yapıyor Yönetmelikle birlikte yeni döneme girildiğini söyleyen CK Enerji Boğaziçi Elektrik Genel Müdürü Halit Bakal, "Elektrik sözleşme si başvuru ve elektriğin bağlanma süreleri kısaldı. Ayrıca tüketici her konuda anında bilgilendiri liyor. Artık unutulan ödenme miş fatura yüzünden elektrik kesilmiyor. Çünkü işlem yapmadan önce SMS'le tüketiciye faturası hatırlatılıyor" dedi. Bilgileri güncelleyin Şirket olarak 4.5 milyondan fazla tüketiciye hizmet verdiklerini dile getiren Halit Bakal, şöyle devam etti: "Yapılan değişik sayesinde tüketici elektrik hizmetleri konusunda hemen her adımda bilgilendiriliyor. Bu bilgi akışının yerine getirilebilmesi için gerekli olan teknik altyapımız hazır. Ancak; tüketicilerin de iletişim bilgilerini güncel tutmaları gerekiyor."

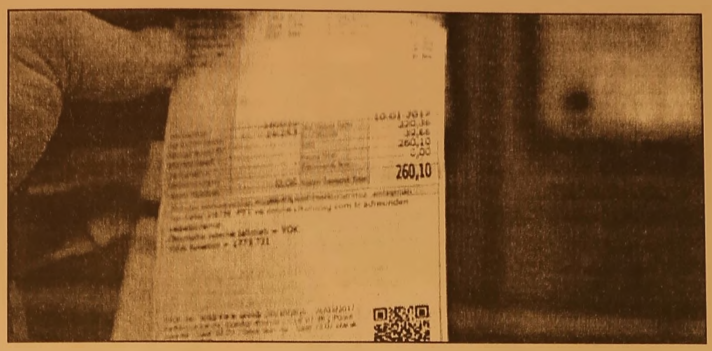

Kiradan kurtulmak için yeni ev alana 20 bin TL'lik destek!

Bankada birikim yapıp ilk evini alanlara devlet katkısı verilmesi için başlatılan konut hesabında 13 bin vatandaşa ve 81 milyon lira birikime ulaşılırken, desteğin artırılması ilgiyi de büyütecek. 5 yılda 80 bin lira biriktirene, devlet de 20 bin lira ödeyecek Son dönemde artan faiz oranlarıyla birlikte ev almak ciddi anlamda zorlaştı. Hal böyle olunca ev almak için sıkıntı çekenlere "devlet" destek vereceği açıkladı. Özellikle kiradan bir an önce kurtulmak ve kira öder gibi ev bor cu ödemek isteyenlerin ilgi duyduğu ev fiyatları günden güne artarken bir yandan da kampanyalar vatandaşı mutlu etti. 2018 yılı itibariyle milyonlarca kişinin yararlanabileceği yeni ev alana devlet desteği ile ilgili ayrıntılar belli olmaya başladı.

YENİ EV ALANA 20 BİN TL DESTEK

'Konut Hesabı ve Devlet Katkısı' uygulaması sayesinde ilk evini alacaklara devlet tarafından 20 bin TL'ye kadar katkı sağlanacak. Geçtiğimiz günlerde yapılan bir düzenlemeyle maksimum devlet katkısı tutarı da 15 bin liradan 20 bin liraya yükseltildi. Böylece konut hesabı açıp birikim yapanlar, evlerini aldıklarında 20 bin liraya varan devlet katkısından yararlanabilecek. Peki kiradan kurtulmak ve ilk evini almak isteyenler için devlet desteği şartları neler olacak

DEVLET KATKISI İÇİN ŞARTLAR NELER?

- Konut hesabı bankaların yurt içi şubelerinde TL cinsinden mevduat veya katılım fonu hesabı olarak açılabilecek.
- Konut hesabı kesinlikle ortak hesap olamayacak ve sisteme girenler birden fazla konut hesabı açtıramayacak. Bununlar birlikte konut hesabına düzenli ödeme yapmayanlar sistemden çıkarılacak
- Ev almak için uygulamaya katılanlar aylık ödeme planında bir dönem içerisinde her ne sebep olursa olsun en fazla 3 defa ödemeyi yapmayabilecek.
- Aylık ödemelere ilişkin alt sınır 250 lira, üst sınır 2 bin 500 lira olarak belirlendi. Fakat ilerleyen dönemde alt ve üst sınır tutarının esnetilmesi ön görülüyor.
- Konut hesabı açıp birikim yapanlar, evlerini aldıklarında en fazla 20 bin TL devlet katkısından yararlanabilecek.

İLK ÖDEMELER NE ZAMAN BAŞLAYACAK?

Uygulamanın başladığı Mayıs 2016 tarihi dikkate alındığında, konut hesaplarında biriken paralara ilk devlet katkısı 2019 senesinde öden meye başlayacak.

Facebook sayfamız : Gemlik Körfez - Güler Ajans

GEMLİK REHBERİ

GEREKLİ TELEFONLAR

İtfaiye	110
Polis İmdat	155
Jandarma İmdat	156
Jandarma K.	513 10 55
Polis Karakolu	513 18 79
Gar. Kom.	513 12 06

KAYMAKAMLIK

Kaymakamlık	513 10 51
C.Savcılığı	513 10 53
C.Savcı Yrd.	513 29 54
Emniyet Müd.	513 10 28

ULAŞIM

Pamukbank	612 00 26
DENİZ UÇAĞI	513 86 13
Pegasus Akmia Seyahat	614 03 [illegible]
METRO	513 12 12
Aydın Turizm	513 20 77
Süzer Turizm	612 10 72
Kanberoğlu-Esadaş	614 48 49
Sudüzü	614 47 71
Kamil Koç	612 01 83

HASTANELER

Devlet Hastanesi	517 34 00
Sahil Dev. Hast.	513 23 29
Mer.Sağ.Ocağı	513 10 68
Tomokay Tomografi	513 65 29
Acıbadem	280 44 44

TAKSİLER

Körfez Taksi	513 18 21
Çınar Taksi	513 24 67
Güven Taksi	513 32 40
Gemlik Taksi	513 23 24
Manastır Taksi	517 33 94

RESMİ DAİRELER

Telefon Arıza	121
UEDAŞ ARIZA	186
UEDAŞ İşletme	513 45 03
Statyum	514 00 95
Orm.Böl.Şef.	513 12 86
Milli Eğt. Md.	513 11 74
Halk Kütüphane	513 13 53
Askerlik Şb.	513 10 57
Karayolları	513 13 08
Liman Baş.	513 11 33
Mal Müd.	513 10 95
Nüfus Md.	513 37 42
Özel İd. Md.	513 15 07
Tapu Sicl. Müd.	513 14 14
Müftülük	513 13 64
Gümrük Md.	524 85 86
Ver. Dairesi Md.	513 10 92
İlçe Tarım Müd.	513 10 45
İlçe Seç. Md.	513 77 73
Halk Eğitim Müd.	513 18 46
İŞ-KUR	513 71 66

BELEDİYE

Santral	513 45 21 -23
Başkanlık	513 45 20
BUSKİ	514 57 96
İtfaiye	513 23 25
Muhasebe Md.	513 45 21-182
Yazı İşl. Md.	513 45 21-111
Su Arıza	Yalnız 185

DENİZ OTOBÜSÜ

Bursa	256 77 84
Mudanya	544 30 60
Yenikapı	(212) 516 12 12
Yalova	(226) 811 13 23
İDO İmam Aslan Dinlenme Tes.	513 23 94

VAPUR - FERİBOT

Yalova	(226) 814 10 20
Topçular	(226) 363 43 19
Eskihisar	(262) 655 60 31

OTOBÜS

Şehirlerarası Otobüs Terminali	261 54 00 (18 Hat)

DAĞITICILAR

GEMDAŞ	513 29 29
Aygaz	513 12 95
Habaş	513 16 37
Mogaz	513 75 58
Ergaz	513 88 43
Milangaz	513 22 59
Habaşgaz	513 45 46
Yeni Likitgaz	513 65 00
BP Gaz	514 59 81
Bütünler Likitgaz	513 80 00
Akçagaz	514 88 70
Totalgaz	514 17 00
Akcan Petrol	513 10 79
MAR-PET	513 30 33
Tuncay Otogaz	513 16 48
Beyza Petrol	513 01 03

Gemlik Körfez
GEMLİK'İN İLK GÜNLÜK SİYASİ GAZETESİ
YEREL SÜRELİ YAYIN
YIL : 43 SAYI : 6183
FİYATI : 50 Kr. (KDV Dahil)
Sahibi : Serap GÜLER
Sorumlu Yazı İşleri Müdürü : Kadri GÜLER
İstiklal Cad. Bora Sok. No:5/A
Tel : 513 96 83 GEMLİK
korfezofset@hotmail.com
Yönetim ve Basım Yeri :
GÜLER AJANS
Matbaacılık-Yayıncılık-Reklamcılık Tesisi
İstiklal Cad. Bora Sok. No:5/A GEMLİK
(Dini bayram Günleri ve Pazar günleri yayınlanmaz)

GEMLİK SİNEMA GÜNLÜĞÜ
VENÜS SİNEMASI
ORGANİK AŞK
11.30-14.00-16.15-
18.30-20.45
DEHŞETİN
YÜZÜ
11.30-14.00-16.15.-
18.30-20.45
513 33 21

Özdilek
YAŞAMIN İÇİNDE

7 - 26 Eylül tarihleri arasında

₺100 ve Üzeri

Özdilek Departman Mağaza, Hipermarket,
Kafe Safahat ve Safahat Lokantası alışverişlerinize

₺100 ve Üzeri
Kırtasiye Alışverişlerinde Kullanılmak Üzere

₺15

indirim kuponu

HEDİYE

Katılım Koşulları:

7 - 26 Eylül 2018 tarihleri arasında Özdilek Departman Mağaza, Hipermarket, Kafe Safahat ve Safahat Lokantası'ndan tek seferde yapılacak 100 TL ve üzeri alışverişlere, 100 TL ve üzeri kırtasiye alışverişlerinde kullanılmak üzere 15 TL İNDİRİM KUPONU hediye verilecektir. Kampanya kapsamında en fazla 5 adet kupon kazanılabilecektir. Kazanılan kuponlar, tek seferde yapılacak her 100 TL'lik kırtasiye alışverişinde 1 adet olacak şekilde kullanılabilecektir. Kazanılan kuponların son kullanım tarihi **14 Ekim 2018**'dir. Kazanılan ayrı indirim kuponları birleştirilemez. İndirim kuponları para yerine geçmez. İade işlemlerinde kuponun nakit değeri yoktur. Kupon karşılığı para iadesi yapılamaz. Alkol ve tütün ürünleri kampanyaya dahil değildir.

GÜNLÜK 300 TON
YAĞLIK ZEYTİN İŞLEME KAPASİTESİ

KAVLAK
DOĞANIN HAZİNESİ

YENİ NESİL KONTİNÜ SİSTEM MAKİNELERDE
YÜKSEK VERİMLİ SIKIM!

MARMARA BÖLGESİ'NİN EN BÜYÜK
www.kavlak.com.tr
ZEYTİNYAĞI FABRİKASI

MRK : Umurbey Mh. Yalova Yolu Cd. N:42 Gemlik - BURSA FABRİKA : Umurbey Mh. Yalova Yolu Cd. No:44 Gemlik - BURSA
Şube 1: GEMLİK İSTİKLAL CAD. Şube 2 : OKSİJEN 68 - İSTANBUL YÖNÜ Şube 3 : OKSİJEN 68 -İZMİR YÖNÜ
0 224 514 02 02

Gemlik Körfez

Kuruluş 1973

GEMLİK'İN İLK GÜNLÜK SİYASİ GAZETESİ

25 Eylül 2018 Salı www.gemlikkorfezgazetesi.com 50 Kr.

B.Y.K
B.Y.K. ZEYTİNCİLİK
Gıda San. ve Tic. Ltd. Şti.
Hamidiye Mahallesi Orhangazi Caddesi
Yeni Zeytin Hali No: 24 Gemlik /BURSA
Tel : 0.224 513 06 77 Fax : 513 30 30

Kurşunlu ve Gemsazlılar doğalgaz istiyorlar

Güne Bakış

Kadri GÜLER
kadri_guler@hotmail.com

Su Faturaları...

CHP İlçe Başkanı Cemil Acar basına yaptığı açıklamada, BUSKİ'nin su fatura larındaki rakamları gündeme taşımış. İyi de yapmış.

Her birimizin ev ve işyerine su fatura ları geliyor.

Bunları incelediğimizde kullanılan su yun metre küpü, kademeleri, Su Bedeli, Atık Su Bedeli, Bakım bedeli, ÇTV Bede li, Katı Atık Su bedeli, Katı Atık Brt. Bede li gibi bölümlerin karşılarında ödenecek paralar yazıyor Altında ise %8 ve % 18 KDV rakamları var.. Devamı sayfa 4'de

Kurşunlu Mahal lesi Muhtarı Hü seyin Ormancı lar, "13 kilometre sahili ile Kum saz'dan, Altın taş'a kadar sahi li, toplam 12 bin konutu olan 3 mahalleyiz. Han gi çağda yaşadı ğımızı bile bilmi yoruz. 200 haneli komşu mahalle miz de doğalgaz var, bizde yok." diyor. Gençali Mahallesi muhta rı Mürüvet Gü

nay ise, "Bizim mahallemizde 7 bin 60 abonemiz var ve bu gün- den güne artıyor. Buradaki esnaf da hep tüplerle işlerini yürütme ye çalışıyor. Bu sıkıntının gideril mesini istiyo ruz." dedi. 2'de

Acar, "Milletimiz faturaların yükü altında ezilmesin"

CHP Gemlik İlçe Başkanı Cemil Acar, fatu ralarda vergi oranlarının ve bir takım giderlerin gerçek rakamlardan kat kat uzak olduğunu, faturaların belirli bir metreküpten sonra ke- silmesi gerektiğini vurguladı. Haberi sayfa 2'de

GEMLİK'TE SİGORTACILIĞIN
GÜVENİLİR ADRESİ
SAĞLIK
SİGORTACILIK
+90 532 414 36 28
+90 224 512 22 39
+90 224 512 22 38
+90 850 304 22 39

TRAFİK SİGORTASI
KASKO
EV VE İŞYERİ YANGIN ve
DEPREM SİGORTASI

Merkez : Dr. Ziya Kaya Mah. İstiklal Cd. No: 82/A GEMLİK
Şube : Dr. Ziya Kaya Mah. Sağlık Sok. No: 10/B GEMLİK
erdogansaglik@hotmail.com

İDRAR TAHLİLİ
KAN TAHLİLİ
RÖNTGEN
ULTRASON
UCUZ MAMA
KISIRLAŞTIRMA
OPERASYONLAR
HANVET CLINIC
www.hanvetclinic.com
hanvetclinicgemlik
hanvetveterinerclinic
Asım Kocabıyık Merkez Camii Karşısı
Tel : 0 224 513 51 52 GEMLİK

CHP İlçe Başkanı Cemil Acar, faturalara gelen zamlar ve ekstra ödemelerin milletin boynunu büktüğünü söyledi.

Acar, "Milletimiz faturaların yükü altında ezilmesin"

CHP Gemlik İlçe Başkanı Cemil Acar, BUSKİ'ye faturalarla ilgili serzenişte bulundu. Faturalarda vergi oranlarının ve bir takım giderlerin gerçek rakamlardan kat kat uzak olduğunu ifade eden Acar, faturaların belirli bir metre küpten sonra kesilmesi gerektiğini vurguladı.

Son zamanlarda faturalara gelen zamlar ve ekstra ödemeler milletimizin boynunu büküyor diyerek

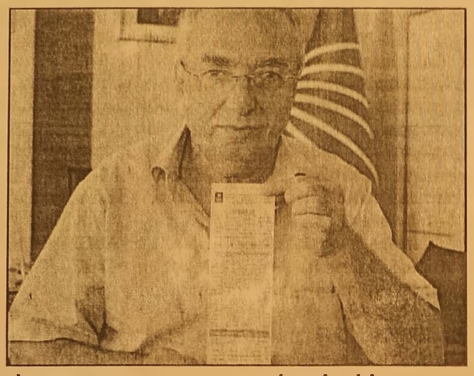

konuşmasına başlayan Acar, *"BUSKİ tarafından bir fatura gönderilmiş. Faturadaki rakamlarla gerçek hayattaki rakamlar birbirinden çok uzak ve olması gereken den kat ve kat pahalı bu durum vatandaşımızı mağdur ediyor ve faturalarını ödeyemez hale geliyor. Milletimiz faturaların yükü altında ezilmesin"* dedi.

"1 METREKÜP SUYA 38 TL FATURA"

Bursa'nın su kullanım ücretlerinin diğer şehirlere göre çok pahalı olduğunu ifade eden Acar, *"Gelen su faturasını sizlerle paylaşmak istiyoruz, sizlerle paylaştığımız bu fatura da görüldüğü gibi 1 metreküp suya 38 tl fatura kesilmiş, ve suyun kullanımı sadece 9 tl biz geri kalan tutarı devletimize vergi olarak ödeyeceğiz. Her ay su faturasına eklenen ve bizim faturamızda 6 tl olan bakım ücreti de nedir"* dedi.

"BELİRLİ BİR KULLANIMA KADAR FATURA GÖNDERİLMESİN"

Her faturada ek vergiler oluştuğunu belirli bir kullanıma kadar fatura gönderilmemesi gerektiğini belirten Acar, *"Su faturalarında belirli bir miktara kadar fatura gönderilmesin. En ufak su kullanımına fatura kesilince her faturada bulunan ama henüz anlayamadığımız bakım bedeli iki adet kdv tutarı gibi çeşitli bedelleri ödüyoruz. Yetkililer acil olarak bu soruna bir çözüm getirmesi gerekmektedir. Büyükşehir Belediye meclisine gerekli öneri geyi verdik ama kabul edilmedi."* diyerek sözlerini tamamladı.

Kurşunlu ve Gemsazlılar doğalgaz istiyorlar

● Kurşunlu Mahallesi Muhtarı Hüseyin Ormancılar, "13 kilometre sahili ile Kumsaz'dan, Altıntaş'a kadar sahili, toplam 12 bin konutu olan 3 mahalleyiz. Hangi çağda yaşadığımızı bile bilmiyoruz. 200 haneli komşu mahallemiz de doğalgaz var, bizde yok." diyor.

● Gençali Mahallesi muhtarı Mürüvet Günay ise, "Bizim mahallemizde 7 bin 60 abonemiz var ve bu günden güne artıyor. Buradaki esnaf da hep tüplerle işlerini yürütmeye çalışıyor. Mutfakta, banyoda insanlarımız sürekli tüp kullanıyorlar. Bu sıkıntının giderilmesini istiyoruz." dedi.

13 kilometrelik sahili ile yaz ayları nın önemli tatil yerlerinden olan Kurşunlu, Kumsaz ve Gençali Mahallesi'nde yaşayan vatandaşlar bir an önce doğalgaza kavuşmak istiyor. Kurşunlu'da 6 bin, Gençali'de ise 7 binden fazla konutun doğalgazı verecek şirketten kaynaklı gaza kavuşamadığını dile getiren vatandaşlar, 200 hanelik mahallelerde doğalgazın olduğunu dile getirdiler.

Kurşunlu Mahalle Muhtarı Hüseyin Ormancılar, *"Hangi çağda yaşadığımızı biz de bilmiyoruz. 13 kilometre sahili ile Kumsaz'dan, Altıntaş'a kadar sahili, toplam 12 bin konutu olan 3 mahalleyiz. 200 hanelik komşu mahallemiz de doğalgaz var, biz de yok. Doğalgaz şirketine gidiyoruz, bizi oyalıyor. Biz insan değil miyiz? 2019'da gelecek dediler, şimdi kriz var diyorlar. Kriz dünyada var. Sen şirketsin yapmıyorsan,*

Bursa Büyükşehir Belediye Başkanı mız Alinur Aktaş söz verdi. Bursa gaz'ı Gündoğdu köyünden getirece ğini söyledi. Milletvekillerimden, bakanlarımdan, Cumhurbaşkanım dan bize yardımcı olmalarını talep ediyorum" dedi.

Gençali Köy Muhtarı Mürüvet Günay 2018 yılında çalışmalara başlana cağının sözünü aldıklarını belirterek, *"2019'da doğalgaza kavuşa caksınız' diye söylediler. Bizim mahallemizde 7 bin 60 abonemiz var ve bu günden güne artıyor. Buradaki esnaf da hep tüplerle işlerini yürütmeye çalışıyor. Mutfakta, banyoda insanları mız sürekli tüp kullanıyorlar. Bu sıkıntının giderilmesini istiyoruz. Kurşunlu'da bir revizyon sıkıntısı olduğunu söylendi. Onun da çözüldüğü an çalışmalara başlanacak denildi. Hala bekliyoruz"* diye konuştu.

Bir vatandaş ise, *"10 yıldır, ha öbür sene ha öbür sene diye diye bizi oyalıyorlar. Bu işi hallederse Bursa Büyükşehir Belediye Başkanı Alinur Aktaş halleder. Gerekirse Cumhurbaşkanına kadar gideceğiz"* dedi.

35 yıldır doğalgaz bekleyen bir diğer vatandaş da, *"35 yıldır ben burada oturuyorum. 35 yıldır tüplerle yaşıyoruz. Doğal gaz niye gelmiyor. Vatandaş ağla yarak sızlayarak mı getirecekler bunu. Biz burada mahzun çocuklar mıyız"* şeklinde konuştu.

Ceviz toplamak istedi canından oluyordu

İnegöl ilçesinde ceviz toplamak için ağaca çıkan Remzi Ş.(83) bastığı dalın kırılmasıyla yere düştü. Ağır yaralanan Remzi Ş. hastanede tedavi altına alındı.
Olay, kırsal Esen köy Mahallesi'nde meydana geldi. Ceviz bahçesine giden Remzi Ş., ağaçlardan birine çıkarak ceviz toplamaya başladı. Ağacın tepesine kadar çıkan yaşlı adam, bastığı dalın kırılmasının üzerine yaklaşık 8 metRE yükseklikten düşerek ağır yaralandı. Çevredekilerin haber vermesi üzerine olay yerine sevk edilen sağlık ekibinin ilk müdahalesinin ardından İnegöl Devlet Hastanesi'ne götürülerek tedavi altına alınan Remzi Ş.'nin sağlık durumunun ciddiyetini koruduğu öğrenildi.

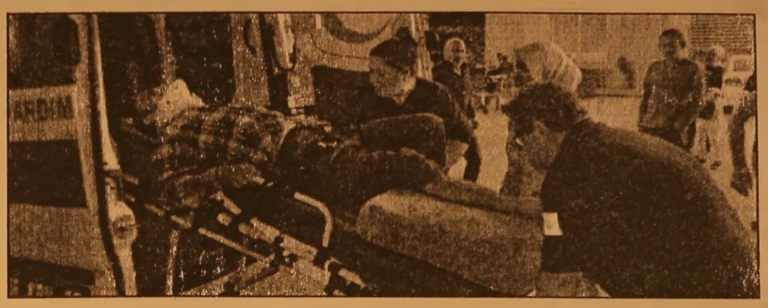

Bursa polisi büyük vurguna dur dedi

Bursa Emniyet Müdürlüğü Siber Suçlarla Mücadele Şube Müdürlüğü ekipleri aylarca yapılan teknik takiple ulusal bahis grubunu çökertti. Her gün binlerce lira kazandıkları öne sürülen bahis zanlılarının, haberleşmek için de şifreli bir haberleşme ağı oluşturduğu, yakalandıklarında telefonları sıfırlayan bir yazılım kullandıkları da öğrenildi.
Siber Polis, Türkiye genelinde yasa dışı bahis oynattıkları tespit edilen bir ekibi teknik takibe aldı. Aylarca süren teknik takibin ardından 10 kişi İstanbul'dan Bursa'ya gelerek bahisten kazanılan parayı banka ATM'lerinden anlık olarak çektikleri sırada yakalandı. Şahısların üzerinde yapılan aramada bahisten kazanılan 74 bin 500 lira para ile çok sayıda akıllı telefon ele geçirildi.
Şahısların telefonlarını incelemeye alan Siber ekipleri zanlıların ulusal çapta çalıştığını, haberleşmek için şifreli haberleşme programı kullandığını belirlendi. Bahis üyelerinin kullandıkları telefonlarda da yakalanma durumuna karşı telefonu tek tuşla sıfırlayan bir yazılım olduğu öne sürüldü.
Bursa İl Emniyet Müdürlüğünce konuyla ilgili yapılan incelemelerde bahis zanlılarının ülke genelinde yüklü miktarda bir gelir elde ettiği ortaya çıktı. Bahis paralarına ve telefonlarına el konulan zanlılar emniyetteki ilk işlemlerinin ardından sevk edildikleri savcılık tarafından serbest bırakıldı.

Güvenlik görevlisini darp olayında açıklanan kararla deliye döndü!

Bursa'da 2 sene önce metroya bedava binmeye çalışan kişilere izin vermediği için kendi copuyla öldüresiye dövülüp öldü diye olay yerinde bırakılan güvenlik görevlisi, zanlılar için verilen 9 aylık hapis cezasına isyan etti.
Edinilen bilgiye göre, Bursa metrosunda özel güvenlik görevlisi olarak çalışan Orhan Atmaca (30), 2016 yılı Nisan ayında Osmangazi ilçesindeki Gökdere Metro İstasyonu'na gelip bedeva yolculuk etmek isteyen Enes D. (26) ve Adil K.'ya (27) izin vermedi. Gişelerden geçen 2 şahsı uyaran güvenlik görevlisi Orhan Atmaca, saldırıya uğradı. 2 zanlı, Atmaca'nın kafasına kendi copuyla 17 kez vurdu, daha sonra da tekmeledi.

Güvenlik kamera sına yansıyan olay sonrası saldırganlar, 'öldü'sandıkları Orhan Atmaca'yı bırakıp kaçtı. Hastaneye kaldırılan Atmaca ise tedavisinin ardından 20 gün iş göremez raporu aldı.
İki sanığa 9 ay ceza
Olayın ardından Enes D. ve Adil K. yakalandı. Mahkemeye çıkarılan şüpheliler tutuksuz yargılanmak üzere serbest bırakıldı. Haklarında 'Güvenlik görevlisini basit yaralamak' suçundan dava açılan 2 şüpheli 9'ar ay hapis cezasına çarptırıldı. Olay sonrası işinden istifa etmek zorunda kalan ve bir süre psikolojik problemler yaşayan güvenlik görevlisi Orhan Atmaca, yaşanan olayın basit bir yaralama suçu olarak nitelendirildiğini bu yüzden verilen cezanın komik olduğunu ifade etti

KAŞEDE BEKLEMEK YOK
KALİTELİ KAŞELER UYGUN FİYATLARLA
1 SAATTE TESLİM EDİLİR
GÜLER AJANS
MATBAACILIK - YAYINCILIK - REKLAMCILIK

İstiklal Caddesi Bora Sokak No : 5/A
Tel : (0.224) 513 96 83 GEMLİK

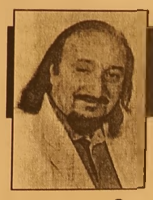

Güne Bakış

Kadri GÜLER
kadri_guler@hotmail.com

Su Faturaları...

BUSKİ faturalarının bu bilgilerinin altında ise kurumlara verilen ücret dağılımı konu sunda bilgiler var.

Bunlar; BUSKi (Su, Atık su ve Bakım Bedeli), İlçe Belediyeleri (ÇTV ve Katı Atık Tpl. Bedeli), Maliye Bakanlığı: (yüzde 8 ve 18 KDV)

Örneğim bizim evde 18 m3 su tüketilmiş, ödenecek rakam ise 117.50 lira.

Buna göre evlerde kullanılan suyun m3 ü 6.583 liraya geliyor.

Cemil Acar'ın açıklamasında ise bir vatandaşın kullandığı su bedelinden 38 lira ödenmesi istendiği belirtiliyor.

Büyük çelişki.

Su faturalarında bir BUSKİ Atık Su Bedeli alıyor, İlgili Belediye ise Çevre Temizlik Vergisi ve Katı Atık Toplama Bedeli alıyor.

Yani bir taraftan BUSKİ diğer taraftan vatandaşın bulunduğu ilçe belediyesi Katı Atık vergisi alıyor.

Bu ne biçim iştir kimse anlamıyor.

BUSKİ bir ticari işletme olduğundan doğal olarak biri de tükettiğimiz su için Katma Değer Vergisi '(KDV) alıyor (Yüzde 8 ve Yüzde 18 olarak) veriler alınıyor.

Bakın Cemil Acar bu konuda ne ediyor:

"Su faturalarında belirli bir miktara kadar fatura gönderilmesin. En ufak su kullanı mına fatura kesilince her faturada bulunan ama henüz anlayamadığımız bakım bedeli iki adet kdv tutarı gibi çeşitli bedelleri ödüyoruz. Yetkililer acil olarak bu soruna bir çözüm getirmesi gerekmektedir. Büyükşehir Belediye Meclisi'ne gerekli önergeyi verdik ama kabul edilmedi."

Evet, BUSKİ faturalarından tüm abonele rin büyük şikayetleri var.

Acar'ın dediği gibi Büyükşehir Belediye Meclisi bu konuyu ele almalı ve su faturalarını çifte ödemelerden kurtarmalı.

YERELSEÇİMLER BU YIL YAPILACAK GÖRÜLÜYÜYOR

MHP nin teklifi öne alınan Cumhurbaş kanlığı seçimleri gibi şimdi de yerel seçim lerin öne alınması planları yapılıyor.

Bu konuda AKP ve MHP şimdiden tavır larını açıkladılar ve MHP Cumhur ittifakının Yerel Seçimlerde de sürmesini istiyor.

AKP tam olarak EVET de demesine kar şın, kapıyı kapatmıyor, açık bırakıyor.

Bu arada MHP'nin Cumhurbaşkanı seçim lerinde gündeme taşıdığı Genel Af Konusu yine gündeme geldi.

Bu kez MHP bunu bir kanun teklifi olarak TBMM başkanlığına sundu.

Türkiye'nin tarihinin en büyük ekonomik krizlerinden birini yaşadığı bir dönemden geçerken, sırf oy getirsin diye af konusu nu gündeme taşımanın hiçbir haklı gerekçesi olamaz.

Bu konuda vatandaşın düşüncesi alın malı ge[illegible]kirse halk oylaması yapılmalı.

6 Ekim cumartesi günü Konser, 19 Ekim günü ise "Buyur Burdan Kaç" adlı oyun sahnelenecek

ADD'den burs için konser ve tiyatro etkinliği

Atatürkçü Düşünce Derneği Gemlik Şubesi geleneksel hale getirdiği maddi durumu yeterli olmayan Atatürkçü öğrencilere Bursa Projesi kapsamında konser ve tiyatro oyunu sahnelenecek.

ADD Gemlik Şube Başkanı Muham met Usta yaptığı yazılı açıklamada, TRT Ankara'nın sevilen sanatçısı Elif Doğan ile TRT İstanbul sanatçı larından öğretmen ve koro şefi Ayşe Mumcu'nun ilçemizde konser vereceğini söyledi. Usta, bu yıl 15'in üzerinde öğrenciye burs vermeyi planla dıklarını belirterek, şunları söyledi: Öğrencilere verece ğimiz burslar için gönüllü yardımların yanında düzenledi ğimiz etkinliklerde elde edeceğimiz gelirlerin yüzde 80' ini bu amaçla kulla nacağız. Bunun için 6 Ekim günü Manastır Yunus Emre Kültür Merkezi'nde verilecek konser TRT sanat çıları Ayşe Mumcu ve Elif Doğan'ın sahne alacağını, 19 Ekim cumartesi günü ise saat 20.30 da Sevtekin Sanat Tiyatrosu oyuncularının "Buyur Buradan Kaç" adlı oyunun sahneleneceğini söyledi.

Dojolulardan 5 madalya

Gemlik'te Cumartesi günü Atatürk Kapalı Spor Salonu'nda düzenlenen iller arası KARATE-DO şampiyonasında Dojo Karate Do Gemlikspor Kulübü olarak 5 madalya elde etti. 7 il kulübünden 360 sporcusunun yarıştığı Karate-Do şampiyonasına Gemlik'ten ise 4 kulüp sporcula rıylakatıldılar.

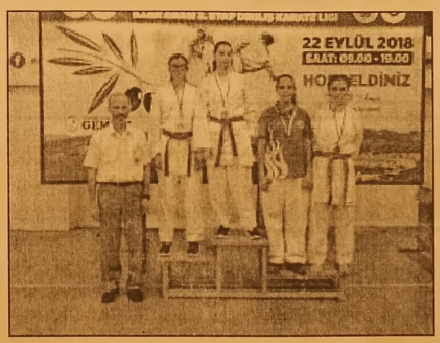

Dojo Karate Do Kulübü Antrenörü Gökhan Özler, gazetemize yaptığı açıklamada, değişik branşlarda şampi yonaya 18 sporcu nun katıldığını belirterek, 5 sporcu nun madalya kazandığını belirtti. Beyzanur Kahya, Buse Kızılırmak, Dilara Öztürk, Kadir Furkan Genç, Yaren Irmak 3. oldular. Özler, bu hafta sonunda ise Mudanya'da yapılacak olan şampiyonaya katılacaklarını söyledi.

Meteoroloji'den son dakika uyarısı

Gece saatlerinden sonra İstanbul'un Anadolu yakası, Kocaeli, Sakarya, Yalova, Bursa, Düzce, Zonguldak ve Bartın çevreleri ile Balıkesir'in kuzey ilçelerinde yerel olmak üzere sağanak ve gök gürültülü sağanak yağış bekleniyor. Yapılan son değerlendirmelere göre, yurdun kuzey kesimlerinin parçalı ve çok bulutlu, gece saatlerinden sonra İstanbul'un Anadolu yakası, Kocaeli, Sakarya, Yalova, Bursa, Düzce, Zonguldak ve Bartın çevreleri ile Balıkesir'in kuzey ilçelerinin yerel olmak üzere sağanak ve gök gürültülü sağanak yağışlı, diğer yerlerin az bulutlu ve açık geçeceği tahmin ediliyor. Bu sabah saatlerinde Marmara'nın doğusu ile Batı Karadeniz'in batı kesimlerinde yer yer sis ve pus bekleniyor.

Meteoroloji Genel Müdürlüğünden alınan tahminlere göre, hava sıcaklı ğında önemli bir değişiklik olmaya cağı tahmin ediliyor.

Rüzgarın ise genellikle kuzey yönlerden, Akdeniz kıyıları ile güneydoğu kesimlerde batı ve güneybatı yönlerden hafif, ara sıra orta kuvvette eseceği tahmin ediliyor.

En yüksek sıcak lıkları ise şöyle: Bursa: Parçalı ve çok bulutlu, gece saatlerinden sonra sağanak ve gök gürültülü sağanak yağışlı

Deprem uzmanından "2019" uyarısı

Deprem uzmanı Kadir Sütçü, 2019 yılı için Türkiye'de 7 büyüklüğünde depremler olabileceğini söyledi.

Daha önce yaptığı tahminlerdeki başarıları ile bilinen deprem uzmanı Kadir Sütçü, yeni tahmininde 2019 yılında Türkiye'de 7 büyüklüğünde depremler gerçekleşebileceğini iddia etti. 2018 yılındaki yüksek sıcaklıklar ve depremlerin azlığının 2019'da afetlere sebep olabileceğini söyleyen uzman, "2019 yılı Türkiye'nin afet yılı olabilir" dedi.

Türkiye'de 2011 yılında yaşanan Van ve Gediz depremlerini 2010 yılında yaşanan sıcaklık rekorlarının tetiklediğini söyleyen Sütçü, 2018 yılında yaşanan sıcaklıkların da bir

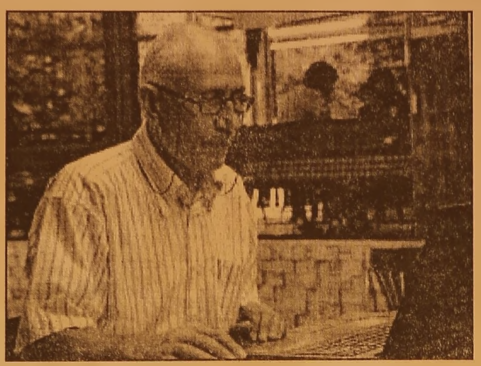

afeti getireceğini belirtti.

Sütçü, "Depremle iklim elemanları sıcaklık, basınç, yağış, rüzgâr, bulutla ilgili çalışmalara 2008 yılında başladım. 2008 yılından bu tarafa şu ana kadar yaklaşık olarak 280 bin uydu görüntüsü arşivimde var. Bu uydu görüntülerini takip ederek depremlerin uydu görüntülerindeki işaretlerini algıladık ve son zamanlarda bu daha fazla berraklaştı. Şu an deprem ile basınç arasındaki ilişkileri görmüş durumdayız. Deprem ve sıcaklık arasında ilişki var. 2010 yılında Türkiye'de 1971 yılından beri en yüksek sıcaklık rekorları kırmış. Bu sene eğer sonbaharda depremler daha seyrek olursa, sanıyorum ki bu yıl 2010 yılını rekor olarak geçebilecek bir durumda olacağını düşünüyoruz. Türkiye'deki fay sistemi bir zincir şeklinde veya bir teşbih şeklinde diyebiliriz. Yani DAF, KAF ve Ege bunu ele aldığımız da bir üçgen şeklinde değerlendiriyoruz. Dünyanın hiçbir ülkesinde bu şekilde deprem fay sistemi yok. Bu fay sistemi dünyadaki büyük depremlerden de etkileniyor. Eğer bu seneki sıcaklığı 2010 yılına göre değerlendirirsek 2010 yılındaki sıcaklığı 5,9 büyüklüğündeki Kütahya depremi ve 7,2 büyüklüğünde Van depreminden kaynaklı olduğunu 2010 yılında görmüş olabiliriz. 2018 yılı sıcaklığına hangi fayların bizi ısıttığını düşünecek olursak bunu gelecekte söyleyeceğiz ama 2019 yılı Türkiye'nin afet yılı olabilir. Yani 6.5 üzerinde 3-4 tane olabilir ya da 7 ve 7.5 üzerinde depremler meydana gelebilir Türkiye'de diye düşünüyorum" ifadelerini kullandı.

Son olarak basınç ile deprem arasındaki ilişkilerin netleştiğini ve bu sayede tahminlerinin daha net olduğunu söyleyen Sütçü, "Tahminlere 2010 yılında başladık. 2010 yılından 2013 yılına kadar olan tahminlerimiz yüzde 60 gerçekleşti. Bu tahminleri 2013 yılında yapılan coğrafya sempozyumunda 55 ülkeden gelen 400 tane bilim insanına bilimsel olarak anlattık. 2013 yılında sıfırladık tahminlerimizi, tekrar başladık. 2015 yılına kadarki tahminlerimiz de başarı oranımız yüzde 80 idi. 2016 yılından sonra tekrar sıfırladık ve şu ana kadar tahminlerimizin tutma oranı ise yüzde 92 oranına çıktı. Biz bu tahminler yüzde 92 oranına çıktığı zaman biraz daha bilimsel olarak basınç ve deprem arasındaki ilişkiler netleştiği için daha yüksek oranlara çıkacağını bildiğimiz için tekrar başladık. Şu ana kadar 28 tahmin yaptık.

Bu tahminlerden tutmayan sadece bir tanesini yarım olarak görebiliyoruz. Bundan sonraki tahminlerimizin daha yüksek oranda olacağını düşünüyoruz" şeklinde konuştu.

Otomobilde ÖTV müjdesi! İşte yeni fiyatlar

Otomotiv sektöründeki ÖTV matrah limitlerinin yeniden belirlenmesine ilişkin karar, Resmi Gazete'de yayımladı.

Karara göre, motor silindir hacmi 1600 cc ve altı araçlar için ÖTV matrahının alt limiti yüzde 52 artışla 46 bin liradan 70 bin liraya, üst limiti ise yüzde 50 artışla 80 bin liradan 120 bin liraya yükseltildi.

Kur ve faiz artışlarıyla son 2 aydır yüzde 50'nin üzerinde daralan otomotiv sektörünün uzun süredir beklediği müjdeli haber dün gece nihayet geldi.

Cumhurbaşkanlığı kararıyla otomobil vergisine konu olan ÖTV matrah (vergisiz çıplak fiyat) limitleri

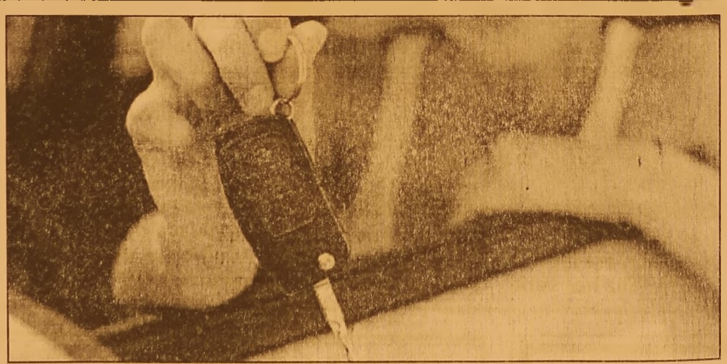

yeniden belirlendi ve sektör rahatlatıldı.

Buna göre, motor silindir hacmi 1600 cc ve altı araçlar için ÖTV matrahının alt limiti yüzde 52 artışla 46 bin liradan 70 bin liraya, üst limiti ise yüzde 50 artışla 80 bin liradan 120 bin liraya yükseltildi

Bu kararla bugünden itibaren matrahı 70 bin TL'yi aşmayan otomobiller için ÖTV yüzde 45 olarak uygulanırken, matrahı 70 bin lirayı aşıp 120 bin lirayı aşmayanların ÖTV oranı ise yüzde 50 olacak. Matrahı 120 bin TL'yi aşan 1.6 litre ve altı otomobillerde ise yüzde 60 ÖTV uygulanacak.

Matrah limitlerinin artmasıyla ÖTV ve KDV dahil 120 bin TL değerindeki otomobiller en alt dilime, 212 bin 400 TL değerindeki otomobiller ise üst dilime girecek. Daha önce bu limitler 78 bin TL ile 141 bin TL arasındaydı. 141 bin TL'nin üzerindekiler yüzde 60'lık ÖTV dilimine giriyordu.

Şimdi 1.6 litre ve altı motora sahip araçlardan sadece 212 bin 400 TL üzerindekiler yüzde 60'lık dilime girecek.

BÜYÜK MOTORLAR DA DEĞİŞTİ

Diğer taraftan matrah düzenlemesi sadece motor silindir hacmi 1600 cc ve altı için değil 1600 cc'yi geçen ancak 2000 cc'yi geçmeyen araçlar için de yeniden düzenlendi. Buna göre bu segmentte matrah alt limiti 114 bin liradan, 85 bin liraya inerken, üst limit 170 bin TL oldu. Matrahı 85 bin TL'yi aşmayan otomobillerin ÖTV'si yüzde 45 olurken, 85 bin TL'yi aşıp 135 bin TL'yi aşmayan otomobillerin ÖTV oranı ise yüzde 50 olarak belirlendi. Bu segmentte bir tek matrah değeri 170 bin TL'yi aşan otomobillerin ÖTV oranları yüzde 100 ve yüzde 110 olarak değişiyor. Bu sınıfta elektrik motoru da olanlardan motor gücü 50 kilovatı geçip motor silindir hacmi 1800 cc'yi geçmeyen araçlar için ÖTV matrahının limitleri normal motorlu araçlarla aynı olarak belirlendi. Motor silindir hacmi 2000 cc'yi geçenler için ise limitler 170 bin TL'yi aşmayanlar ve 170 bin TL'yi aşanlar olarak belirlendi. 170 bin TL'yi aşmayanların vergisi yüzde 100 ve 110 olurken, 170 bin TL'yi aşanların ise ÖTV oranı yüzde 160 olarak aynı kaldı.

"Süslü Kadınlar Bisiklet Turu" etkinliği

Bursa'da da bisiklet kullanımı yaygınlaş tırmak amacıyla düzenlenen etkinlikte, bisikletlerini süsleyen ve çeşitli yazılar asan yaklaşık 100 kadın, Fatih Sultan Meh met Bulva rı'nda bir araya geldi.
Kadınlar adına konuşma yapan Sümeyra Altan, Bursa'da bu yıl üçüncü sünü yaptıkları etkinliğe kadınların yoğun ilgi gösterdiğini söyledi.
Altan, amaçlarının bisikleti yaşamın bir parçası haline getirmek ve daha fazla kadının bisiklet kullanmasını sağla mak olduğunu ifade ederek, şunları kaydetti: "Bisiklete herkesin binebile ceğini göstermek istiyoruz. Süslendik ve bisikletlerimizle yola çıktık. Her şeyden önce gelecek nesillere yaşanabilir bir çevre bırakmak istiyoruz. Bu etkinlik 60'tan fazla şehirde eş zamanlı olarak düzenleniyor. 'Egzoz kokusuna karşı çiçek kokusu.' diyoruz. Biz yolların sadece motorlu taşıtlara ait olma dığına eminiz. Biz Bursa'da bisiklete binen kadınlar ola rak, motorlu taşıtla rın olmadığı yollarda bisiklete binmenin ne kadar keyifli olduğunu göster mek için bura dayız." Fatih Sultan Mehmet Bulvarı'ndan ha reket eden kadınlar, bisiklet turunu Üç Fidan Parkı'nda tamamladı.

Sanat güneşi Bursa'da mezarı başında anıldı

Sanat güneşi Zeki Müren, ölümünün 22. yılında Bursa'da kabri başında du alarla anıldı.
Türk sanat müziğinin 'batmayan güneşi' olarak bilinen Zeki Müren, Emir Sultan Mezarlığı'ndaki kabri başında ölümünün 22'nci yılında anıldı. Düzenlenen anma törenine ailesi, dostları, kendi adını taşıyan lisenin öğrencileri, Türk Eğitim Vakfı (TEV) ve TSK Mehmetçik

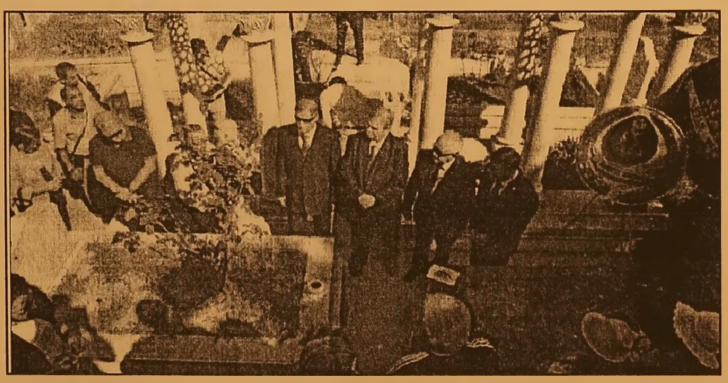

Vakfı yetkilileri katıldı. Duaların ardından konuşan Zeki Müren'in yeğeninin eşi İlknur Güner, "Biz her sene buraya geldiğimizde duygu yüklü olu yoruz. Onun ailesinden olmak bizim için iftihar vesilesidir. Zeki Müren, Türk toplumunu hüzünde, mutlulukta, neşede ve sevinçte birleş tiren bir sanatçıydı. Türk sanat müziğini halk müziği kadar sevilir hale getiren bir duayen oldu. Zeki Müren'in ailesi olmak bize mutluluk veriyor. Bugün vefat ettiği İzmir'de bir anma gecesi yapılacak. Ölümün den 22 yıl geçmesine rağmen Zeki Müren hâlâ saygıyla anılan bir kişidir. Toplum önderlerinden Müren'in bütün mal varlığını bıraktığı TEV ve TSK Mehmetçik Vakfı'nı desteklemelerini istiyorum. Çünkü Türkiye'nin gelişmesinin yolu çağdaş bir nesilden geçiyor" diye konuştu.
Edilen duaların ardından öğrenciler ellerindeki karanfil leri Zeki Müren'in kabrine bıraktı.

SATILIK
KUÇUK KUMLA
ÖZGÜZELYALI SİTESİNDE
HAVUZLU EŞYALI
2+1 DAİRE SAHİBİNDEN SATILIK
0 535 373 18 00

KAŞEDE BEKLEMEK YOK
KALİTELİ KAŞELER UYGUN FİYATLARLA
1 SAATTE TESLİM EDİLİR
GÜLER AJANS
MATBAACILIK - YAYINCILIK - REKLAMCILIK

İstiklal Caddesi Bora Sokak No : 5/A
Tel : (0.224) 513 96 83 GEMLİK

Gemlik Körfez
ABONE OLDUNUZ MU?
ABONE OLUN OKUYUN OKUTUN

Facebook sayfamız : Gemlik Körfez - Güler Ajans

Şikayet yağıyordu! Artık bunu yapamayacaklar

Türk Standardları Enstitüsü (TSE), tüketicilerin telefonla sık sık aradığı müşteri iletişim merkezleriyle ilgili şikayetlerin ortadan kaldırılması için belgelendirme hizmetine başlarken, bu standartla hatta uzun süre beklemek zorunda kalan müşterilerin memnuniyetinin artırılması amaçlanıyor. TSE, tüketicilerin telefonla sık sık aradığı müşteri iletişim merkezleriyle ilgili şikayetlerin ortadan kaldırılması için belgelendirme hizmetine başladı. Enstitünün standardına göre, müşteri iletişim merkezindeki bekleme süreleri ücretsiz olacak, müşteriye, sıraya girdikten 1 dakika sonra temsilciye bağlanma ya da geri aranma seçeneği sunulacak. İletişim merkezi, basınçlı satış taktikleri kullanmayacak, müşteriyi istismar etmeyecek, müşteri nin istemediği bir bağlantı sonlandırılacak ve müşteriyle tekrar iletişim kurulmayacak.

Bu çerçevede Mersin Büyükşehir Belediyesi Su ve Kanalizasyon İdaresi (MESKİ) çağrı merkezi belge alan ilk kuruluş oldu. TSE'den belge alan müşteri iletişim merkezi sayısının kısa süre içinde artması bekleniyor. Bu belgelendirme sistemi, müşterinin yasal organlara müracaat gibi dış çözüm yollarına gitmesini ve memnuniyetsizliğinin

artmasını engellemeyi amaçlıyor. İlgili standarda göre, müşteriler, iletişim merkeziyle ses, e-posta ya da web sohbet üzerinden iletişime geçebilecek. Çağrı merkezlerince, müşterilere iletilen tüm bilgiler, doğru, alakalı ve kolay anlaşılır olacak, müşterinin okur yazarlık düzeyi gibi iletişim ihtiyaçları dikkate alınacak. Gizli satış yapılmayacak İletişim merkezi bir soruya anında yanıt vermediğinde, çözüm için tahmini zamanı sunacak. Müşteri iletişim merkezleri, tüketicinin memnuniyetini de ölçerek, tüm şikayetleri kabul edecek. Bu şikayetler belirli aralıklarla incelenecek ve eyleme geçilecek. Buna göre, hizmet kalitesi artacak. Müşterilere, maruz kalabilecekleri artırılmış ücretlerle ilgili açık bilgi sağlanacak ve herhangi bir ücret gizlenmeyecek. İletişim merkezi, basınçlı satış taktikleri kullanmayacak ve müşteriyi istismar etmeyecek. Satış ve pazarlama girişimleri, pazar araştırması ya da anket olarak gizlenmeyecek. Müşteri nin istemediği bir bağlantı sonlandırılacak ve müşteriyle tekrar iletişim kurulmayacak. Tüketiciyle ulusal olarak kabul edilen zaman aralıklarında irtibat kurulacak, bekleme süreleri ve sıra bekleme ücretsiz olacak.

En iyi uygulama olarak, müşteriler sıraya girdikten bir dakika sonra etkileşimli yanıt sistemi sonrasında bir temsilciye bağlanması ve müşterinin geri aranması isteğinde bulunması için bir seçenek sunacak. Müşteri iletişim merkezindeki temsilciler, dinleme, iletişim ve anlama becerisine sahip olacak, hassas müşteriler de dahil farklı durumları ve müşterileri idare etmede uyum yete neği bulunacak

İşsizlik Fonu'ndan işsizlere 2,9 milyar lira

İşsizlik Sigortası Fonu'ndan bu yılın ocak-ağustos döneminde işsizlere 2 milyar 942 milyon lira ödeme yapıldı. Büyüklüğü 2018 Ağustos sonu itibarıyla 124 milyar lirayı aşan fona, geçen ay 106 bin 213 kişi başvuruda bulundu.

İşsizlik Sigortası Fonu'ndan bu yılın ocak-ağustos döneminde işsizlere 2 milyar 942 milyon 146 bin lira ödeme yapıldı.

İşsiz kalan sigortalıların, işsiz kaldıkları sürenin belirli bir bölümün de geçinebilmeleri için 2002 Mart ayında kurulan İşsizlik Sigortası Fonu, işsizlerin güvencesi olmayı sürdürüyor.

Ağustos 2018 sonu itibarıyla büyüklüğü 124 milyar lirayı aşan fona, geçen ay 106 bin 213 kişi başvurdu.

Önceki dönemden ödemesi devam edenlerle birlikte ağustosta 426 bin 507 kişiye toplam 388 milyon 322 bin 113 lira ödeme yapılırken, bu yılın ocak-ağustos döneminde işsizlere ödenen miktar 2 milyar 942 milyon 146 bin lirayı buldu.

Fondan işsizlere 2014'te yapılan 1 milyar 657 milyon 723 bin lira olan ödeme miktarı 2017 yılında 4 milyar 169 milyon 246 bin liraya yükselmişti

Facebook sayfamız : Gemlik Körfez - Güler Ajans

GEMLİK REHBERİ

GEREKLİ TELEFONLAR

İtfaiye	110
Polis İmdat	155
Jandarma İmdat	156
Jandarma K.	513 10 55
Polis Karakolu	513 18 79
Gar. Kom.	513 12 06

KAYMAKAMLIK

Kaymakamlık	513 10 51
C.Savcılığı	513 10 53
C.Savcı Yrd.	513 29 54
Emniyet Müd.	513 10 28

ULAŞIM

Pamukkale	513 00 26
DENİZ UÇAĞI	513 88 13
Pegasus Akmia Seyahat	514 63 62
METRO	513 12 12
Aydın Turizm	513 39 77
Nilsar Turizm	513 19 72
Kanberoğlu-Esadaş	514 48 40
Anıtur	514 47 71
Kemal Koç	513 01 63

HASTANELER

Devlet Hastanesi	517 34 00
Sahil Dev. Hast.	513 23 29
Mar.Sağ Ocağı	513 10 68
Tomokey Tomografi	513 85 29
Acıbadem	280 44 44

TAKSİLER

Körfez Taksi	513 18 21
Çınar Taksi	513 24 67
Güven Taksi	513 32 40
Gemlik Taksi	513 23 24
Manastır Taksi	517 33 94

RESMİ DAİRELER

Telefon Arıza	121
UEDAŞ ARIZA	186
UEDAŞ İşletme	513 45 03
Statyum	514 00 95
Orm.Böl.Şef.	513 12 86
Milli Eğt. Md.	513 11 74
Halk Kütüphane	513 13 53
Askerlik Şb.	513 10 57
Karayolları	513 13 08
Liman Baş.	513 11 33
Mal Müd.	513 10 95
Nüfus Md.	513 37 42
Özel İd. Md.	513 15 07
Tapu Sicl. Müd.	513 14 14
Müftülük	513 13 64
Gümrük Md.	524 85 86
Ver. Dairesi Md.	513 10 92
İlçe Tarım Müd.	513 10 45
İlçe Seç. Md.	513 77 73
Halk Eğitim Müd.	513 18 46
İŞ-KUR	513 71 66

BELEDİYE

Santral	513 45 21 -23
Başkanlık	513 45 20
BUSKİ	514 57 96
İtfaiye	513 23 25
Muhasebe Md.	513 45 21-182
Yazı İşl. Md.	513 45 21-111
Su Arıza	Yalnız 185

DENİZ OTOBÜSÜ

Bursa	256 77 84
Mudanya	544 30 60
Yenikapı	(212) 518 12 12
Yalova	(226) 811 13 23
İDO İmam Aslan Dinlenme Tes.	513 23 94

VAPUR - FERİBOT

Yalova	(226) 814 10 20
Topçular	(226) 383 43 19
Eskihisar	(262) 855 60 31

OTOBÜS

Şehirlerarası Otobüs Terminali	261 54 00 (18 Hat)

DAĞITICILAR

GEMDAŞ	513 29 29
Aygaz	513 12 95
Habaş	513 16 37
Mogaz	513 75 58
Ergaz	513 88 43
Milangaz	513 22 59
Habaşgaz	513 45 46
Yeni Likitgaz	513 65 00
BP Gaz	514 59 81
Bütünler Likitgaz	513 80 00
Akçagaz	514 88 70
Totalgaz	514 17 00
Akcan Petrol	513 10 75
MAR-PET	513 30 33
Tuncay Otogaz	513 16 45
Beyza Petrol	513 01 03

Gemlik Körfez
GEMLİK'İN İLK GÜNLÜK SİYASİ GAZETESİ
YEREL SÜRELİ YAYIN
YIL : 43 SAYI : 6184
FİYATI : 50 Kr. (KDV Dahil)
Sahibi : Serap GÜLER
Sorumlu Yazı İşleri Müdürü : Kadri GÜLER
İstiklal Cad. Bora Sok. No:5/A
Tel : 513 96 83 GEMLİK
korfezofset@hotmail.com
Yönetim ve Basım Yeri :
GÜLER AJANS
Matbaacılık-Yayıncılık-Reklamcılık Tesisi
İstiklal Cad. Bora Sok. No:5/A GEMLİK
(Dini bayram Günleri ve Pazar günleri yayınlanmaz)

GEMLİK SİNEMA GÜNLÜĞÜ

VENÜS SİNEMASI

ORGANİK AŞK
11.30-14.00-16.15-
18.30-20.45

DEHŞETİN YÜZÜ
11.30-14.00-16.15.-
18.30-20.45

513 33 21

Özdilek
YAŞAMIN İÇİNDE

7 - 26 Eylül tarihleri arasında

₺100 ve Üzeri

Özdilek Departman Mağaza, Hipermarket,
Kafe Safahat ve Safahat Lokantası alışverişlerinize

₺100 ve Üzeri
Kırtasiye Alışverişlerinde Kullanılmak Üzere

₺15_
indirim kuponu
HEDİYE

Katılım Koşulları:

7 - 26 Eylül 2018 tarihleri arasında Özdilek Departman Mağaza, Hipermarket, Kafe Safahat ve Safahat Lokantası'ndan tek seferde yapılacak 100 TL ve üzeri alışverişlere, 100 TL ve üzeri kırtasiye alışverişlerinde kullanılmak üzere 15 TL İNDİRİM KUPONU hediye verilecektir. Kampanya kapsamında en fazla 5 adet kupon kazanılabilecektir. Kazanılan kuponlar, tek seferde yapılacak her 100 TL'lik kırtasiye alışverişinde 1 adet olacak şekilde kullanılabilecektir. Kazanılan kuponların son kullanım tarihi **14 Ekim 2018**'dir. Kazanılan ayrı indirim kuponları birleştirilemez. İndirim kuponları para yerine geçmez. İade işlemlerinde kuponun nakit değeri yoktur. Kupon karşılığı para iadesi yapılamaz. Alkol ve tütün ürünleri kampanyaya dahil değildir.

GÜNLÜK 300 TON
YAĞLIK ZEYTİN İŞLEME KAPASİTESİ

KAVLAK
DOĞANIN HAZİNESİ

YENİ NESİL KONTİNÜ SİSTEM MAKİNELERDE
YÜKSEK VERİMLİ SIKIM!

MARMARA BÖLGESİ'NİN EN BÜYÜK
ZEYTİNYAĞI FABRİKASI

www.kavlak.com.tr

MRK : Umurbey Mh. Yalova Yolu Cd. N:42 Gemlik - BURSA FABRİKA : Umurbey Mh. Yalova Yolu Cd. No:44 Gemlik - BURSA
Şube 1: GEMLİK İSTİKLAL CAD. Şube 2 : OKSİJEN 68 - İSTANBUL YÖNÜ Şube 3 : OKSİJEN 68 İZMİR YÖNÜ
0224 514 02 02

Gemlik Körfez

Kuruluş:1873

GEMLİK'İN İLK GÜNLÜK SİYASİ GAZETESİ

26 Eylül 2018 Çarşamba www.gemlikkorfezgazetesi.com 50 Kr.

B.Y.K.

B.Y.K. ZEYTİNCİLİK
Gıda San. ve Tic. Ltd. Şti.
Hamidiye Mahallesi Orhangazi Caddesi
Yeni Zeytin Hali No: 24 Gemlik /BURSA
Tel : 0.224 513 06 77 Fax : 513.30 30

Ayşe Ziver Karataş İlköğretim Okulu'na düşen yıldırımı okula konan cihaz yangından korudu.

Aşırı gerilim sönümleyici cihazlar yangınları önlüyor

Güne Bakış

Kadri GÜLER
kadri_guler@hotmail.com

Aşure...

Hicri takvime göre Muharrem ayı bilhassa Alevi vatandaşlarımız için kutsal bir aydır.

Çünkü Kerbela da Hz. Hüseyin ve yakınla rının Muaviye askerlerince öldürüldüğü gün Muharrem ayının 10. günüdür.

Bu nedenle aleviler bugün başlamak üzere oruç tutarlar.

Muharrem orucu aynı zamanda Hasan ve Hüseyin'in yakınlarıyla öldürülmesi nedeniyle aleviler için bir matem orucudur.

Bu günlerde aşure dağıtmak adet olmuştur.

Devamı sayfa 4'de

Kaymakam Gürbüz Karakuş'u ziyaret eden ELYAK Yönetim Kurulu üyeleri, 'Aşırı Gerilim Sönümleyici Cihaz' ve Bursa Valiliği ile birlikte hayata geçirilen proje hakkında bilgilendirme lerde bulundu. ELYAK Yönetim Kurulu sayman üyesi Atilla Yurttaş, "Bu projeyle 50 okulumuza, yaklaşık 500 bin lira değerinde 500 adet Trimbox cihazı taktık. Geçtiğimiz günlerde Gemlik'te yaşanan olayda bu projenin ne kadar önemli olduğu ortaya çıktı. Aşırı gerilim sönümleyici ci haz kullanımının tüm okullar da kullanılması için Milli Eğitim Müdürlüğüyle bir proje gerçek leştirildi" dedi.

Haberi sayfa 2'de

Aşure dağıttılar, dert dinlediler

Muharrem ayı nedeniyle Gemlik Belediyesi Ahmet Dural Meydanı'nda çadır kurarak aşure dağıttı. Belediye Başkanı Refik Yılmaz Başkan Yardımcısı Ahmet Avcı, Belediye Meclisi üyeleri Ercan Barutçuoğlu ve Fehmi Aslan'ın katıldığı aşure dağıtımına vatandaşlar büyük ilgi gösterdi.

Haberi sayfa 2'de

Marketler poşetlerden ücret almaya başladı

Alışverişlerde kullanılan naylon poşet lerin ücretli verilmesine yönelik çalışma nın gündeme gelmesinin ardından bazı marketler yönetmeliğin yürürlüğe girme sini beklemeden poşetlerden ücret almaya başladı.

Haberi sayfa 7'de

GEMLİK'TE SİGORTACILIĞIN GÜVENİLİR ADRESİ

SAĞLIK SİGORTACILIK

+90 532 414 36 28
+90 224 512 22 39
+90 224 512 22 38
+90 850 304 22 39

TRAFİK SİGORTASI
KASKO
EV VE İŞYERİ YANGIN ve DEPREM SİGORTASI

Merkez : Dr. Ziya Kaya Mah. İstiklal Cd. No: 82/A GEMLİK
Şube : Dr. Ziya Kaya Mah. Sağlık Sok. No: 10/B GEMLİK

erdogansaglik@hotmail.com

İDRAR TAHLİLİ
KAN TAHLİLİ
RÖNTGEN
ULTRASON
UCUZ MAMA
KISIRLAŞTIRMA
OPERASYONLAR

HANVET CLINIC www.hanvetclinic.com

hanvetclinicgemlik hanvetveterinerclinic

Asım Kocabıyık Merkez Camii Karşısı

Tel : 0 224 513 51 52 GEMLİK

Aşure dağıttılar, dert dinlediler

Muharrem ayı nedeniyle Gemlik Belediyesi Ahmet Dural Meydanı'nda çadır kurarak aşure dağıttı. Belediye Başkanı Refik Yılmaz Başkan Yardımcısı Ahmet Avcı, Belediye Meclisi üyeleri Ercan Barutçuoğlu ve Fehmi Aslan'ın katıldığı aşure dağıtımına vatandaşlar büyük ilgi gösterdi.

VATANDAŞLARLA BULUŞTU

Ahmet Dural Meydanı'nda kurulan çadırda bir yandan aşure dağıtılırken, öte yandan Belediye Başkanı Refik Yılmaz ve daire amirleri vatandaşların sorularını dinleyerek cevap landırdılar. Yılmaz, her mahallede ve kentin merkezinde vatandaşın ayağına giderek dertlerini dinliyor ve çözüm üretiyoruz." dedi. Başkan Refik Yılmaz halkla buluşmaların süreceğini söyledi.

Ayşe Ziver Karataş İlköğretim Okulu'na düşen yıldırımı okula konan cihaz yangından korudu.

Aşırı gerilim sönümleyici cihazlar yangınları önlüyor

Kaymakam Gürbüz Karakuş'u ziyaret eden ELYAK Yönetim Kurulu üyeleri, 'Aşırı Gerilim Sönümleyici Cihaz' ve Bursa Valiliği ile birlikte hayata geçirilen proje hakkında bilgilendirme lerde bulundu. Geçtiğimiz günlerde Gemlik ilçesinde bulunan Ayşe Ziver Karataş İlköğretim Okulu'na öğrencilerin ve öğretmenlerin okulda olduğu sırada yıldırım düşmüş, fakat okulda bulunan 'Aşırı Gerilim Sönümleyici Cihaz' sebebiyle herhangi bir can ve mal kaybı yaşanmamıştı. ELYAK Yönetim Kurulu sayman üyesi Atilla Yurttaş ziyaret sırasında yaptığı konuşmada, *"Bu projeyle 50 okulumuza, yaklaşık 500 bin lira değerinde 500 adet Trimbox cihazı taktık. Geçtiğimiz günlerde Gemlik'te yaşanan olayda bu projenin ne kadar önemli olduğu ortaya çıktı. Aşırı gerilim sönümleyici cihaz kullanımının tüm okullarda kullanılması için Milli Eğitim Müdürlüğüyle bir proje gerçekleştirildi"* dedi

Yurttaş, yönetmeliğe uygun yapılarda kullanılan aşırı gerilim sönümleyiciler ile elektrik kaynaklı yangınların yüzde 100'e yakının önüne geçeceğini ve Ayşe Ziver Karataş İlköğretim Okulu'nda yaşanan olaydaki gibi yıldırım düşmelerinin etkilerinin ortadan kaldırılacağını sözlerine ekledi.

Gemlik Kaymakamı Gürbüz Karakuş ise, *"Böyle yararlı buluşlara ve projelere imza atan ELYAK Yönetim Kurulu Başkanı Evren Yurttaş'ı ve siz dernek üyelerini tebrik ediyorum. Yerli ve milli girişimlerin önünü açıp, yararlı buluşları halka tanıtarak, hem ülkemiz ekonomisine katma değer sağlanmasını, hem de insanlarımızın bilinçlenip, daha güvenli ortamlarda yaşaması, çalışması, eğitim görmesi için ortaya konulan çabayı takdir ediyorum"* şeklinde konuştu.

Her biri 5 metreküp çöp alan yeraltı konteynerleri 11 farklı noktaya kondu, sayıları ise 21'e ulaştı.

Yeraltı çöp konteynerleri yaygınlaşıyor

Gemlik Belediyesi Temizlik İşleri Müdürlüğü'nce başlatılan uygulamayla ilçe genelinde yeraltı çöp konteyner sayısı her geçen gün artıyor. Modern yeraltı çöp konteyneri sistemiyle, çöp ve atıkları yer altında izole ederek, koku, bakteri, hastalık ve benzeri istenmeyen sonuçların önüne geçerken, görsel kirliliği de tamamen ortadan kaldırıyor. Gemlik'te yaşayan vatandaşların ihtiyaçları ve atık eğilimleri göz önüne alınarak hizmete sunulan hijyenik, uzun ömürlü ve estetik görünüme sahip modern yeraltı konteyneri leri, çevredeki hoş olmayan görüntülerin oluşmasının da önüne geçiyor. Bu kapsamda Temizlik İşleri Müdürlüğü tarafından üç noktaya daha 5 metreküp çöp alma kapasitesine ve 2,5 metre derinliğe sahip yeraltı çöp konteyneri yerleştirildi. Hükümet Konağı ve Yunus Emre Çocuk Parkı önüne yerleştirilen konteynerlerle ilçe genelinde bulunan toplam yeraltı çöp konteyneri sayısı Gemlik Belediye Başkanı Refik Yılmaz, 2017 yılından bu yana 11 farklı noktada 21 yeraltı çöp konteyneri hizmete sunduklarını

söyledi.

Yeni sistem de 1 yeraltı çöp konteynerinin, 3 eski çöp konteyneri kapasitesi kadar çöp alabildiğine dikkat çeken Yılmaz, *"İlçemizin daha yaşanabilir ve daha güzel hale gelmesi adına, modern yeraltı çöp konteyneri sistemini önümüzdeki günlerde de yaygınlaştırmaya devam edeceğiz"* dedi.

Modern yer altı çöp konteynerleri ile çevredeki hoş olmayan görüntülerin oluşmasının da önüne geçildiğine değinen Başkan Yılmaz, *"Daha temiz bir Gemlik için attığımız bu tür adımlarla Gemlik'i çağdaş ve modern görümüyle herkesin yaşamaktan mutlu olduğu bir kent haline getiriyoruz. Şehir estetiğine uygun, görüntü kirliliğinden uzak konteynerler çevrenin korunması, insanların daha sağlıklı ve güvenli bir ortamda yaşamalarına olanak sağlayacak. Yaşamın her alanında da hayata geçirdiğimiz hizmetlerle Gemlik'in marka değerini yükseltmeye devam edeceğiz"* dedi

Kaçak kazı yaparken yakalandılar

Bursa'da 7 kişi kaçak kazı yaparken suçüstü yakalandı. Edinilen bilgiye göre, İl Jandarma ve Karacabey İlçe Jandarma Komutanlığı ekipleri, yaptıkları istihbarat çalışmaları neti cesinde 7 kişilik grubun Akçasusurluk Mahallesi'ndeki ormanlık alanda kaçak kazı yaptığını belirledi. Yapılan operasyonda T.K., D.F., A.B., Ç.Ç., M.T., C.H. ve İ.D. suçüstü yakalandı. Yapılan aramada 8 adet kazı malzemesi, 2'şer adet hilti ile gaz maskesi filtresi ve 1'er adet jeneratör, testere, gaz maskesi ve projektör ele geçirildi. 7 şüpheli gözaltına alındı.

Uyuşturucu tacirlerine ağır darbe

Bursa'da yapılan uyuşturucu operasyonunda bir kilo esrar ele geçirildi. Bursa İl Emniyet Müdürlüğü Narkotik Suçlarla Mücadele Şube Müdürlüğü ekipleri, uyuşturucu kullanan 6 kişiyi gözaltına aldı. Uyuşturucu maddeyi kimden aldıklarına dair ifadelerine baş vurulan şahısların

verdikleri bilgiler doğrultusunda 3 zehir tacirinin kimlik bilgisine ulaşan ekipler operasyon için düğmeye bastı. Polis, zehir ticareti yaptıkları iddia edilen 3 kişiyi takibe aldı. Yapılan takipler sonrasında adresleri tespit edilen şahısların evlerine baskın düzenlendi. Baskında M.K, S.Ç. ve M.S isimli 3 şahıs gözaltına alınırken, evlerinde detaylı arama yapıldı. Aramada bir kilo esrar, 45 gram metamfetamin ile bir adet ruhsatsız tabanca ele geçirildi. Gözaltına alınan 3 şahıs emniyetteki işlemlerinin ardından adli makamlara sevk edildi.

Sadaka kutusunu çalan hırsız yakalandı

İnegöl'de bir fırındaki sadaka kutusunu çalan şahıs tutuklandı. Bursa'nın İnegöl ilçesi Şebboy Caddesi üzerinde geçtiğimiz cuma günü gece 03.00 sıralarında bir fırına giren hırsız, sadaka kutu

sunu çalarak kaçtı. İş yeri sahibi kutunun yerinde olmadığını görünce kamera kayıtlarını incelediğinde hırsızlık olayı ortaya çıktı. Emniyet ekipleri güvenlik kamera görüntülerinden zanlının A.A. olduğunu belirledi. Gözaltına alınan şahıs, emniyetteki işlemlerinin ardından adliyeye sevk edildi. A.A., çıkarıldığı mahkemece tutukla narak cezaevine gönderildi.

Alzheimer Hastası Kaynanasını Sokak Ortasında Darp Etti

Bursa'da bir kadının 82 yaşındaki alzheimer hastası kaynanasını sokak ortasında darp ettiği anlar, yürekleri sızlattı. Harekete geçen Aile ve Sosyal Politikalar Bakanlığı, yaşlı kadını huzur evine yerleştirdi. Olay, iki gün önce Bursa'da meydana geldi. 55 yaşındaki gelin, güpegündüz sokak ortasında mahallelinin bakışları altında alzheimer hastası 82 yaşındaki kayınvalidesi Fatma A.'yı darp etti. Görüntü sosyal medyada yayılınca durumdan haberdar olan Aile ve Sosyal

Politikalar Bakanlığı, hemen harekete geçti. Gelin göz altına alınırken, mağdur yaşlı kadın da bakanlık koruması altına alındı ve huzur evine yerleştirildi. Bursa Aile ve Sosyal Politikalar İl Müdürü Erkut Öneş, "Bakanımız da talimatıyla hemen harekete geçtik ve Fatma teyzemizi bulunduğu evden aldık. Önce hastanede muaye neleri gerçekleş tirildi. Raporlarını aldık. Tedavisi tamamlanınca devletin emin ellerine teslim aldık" dedi.

"KİLOSU ÇOK DÜŞÜK, DİRENCİ DÜŞMÜŞ DURUMDA"

Bursa Emniyet Müdürlüğü'nün de savcılık talimatıyla soruşturma başlat tığını hatırlatan Öneş, "Darp raporu alınmış, onların adli süreçleri devam ediyor. Fatma teyzemiz bir süre bizde kalacak, ilaçlarını kullanmı yormuş, onu öğrendik. İleri seviyede bir alzheimer var. Ancak hiç ilaç kullanmıyor, bu da kendisi için oldukça tehlikeli. Gördüğünüz gibi zaten kilosu da çok düşük. Yani direnci düşmüş durumda. İnşallah biz burada en iyi şekilde bakmaya çalışacağız. Bir süre burada kaldıktan sonra yine devletimizin hizmet verdiği özel rehabilitasyon merkezlerimiz var, neresi uygunsa teyzemizi oraya naklede ceğiz" diye konuştu. Fatma Teyze'nin hemen karnını da doyurduklarını kaydeden Öneş, "O şu anda kendi dünyasında yaşıyor. Hala kocasının sağ olduğunu, koyunlarının, keçilerinin olduğunu sanıyor, o şekilde giriyoruz bizde lafa. Uzun süredir yemek yemediğini, yolda olduğunu söyledi. Tabi biz bunu bilemiyoruz. Alzheimer olduğu için belki de bir saat önce yemek yedi. Ama gördüğünüz gibi çok zayıf, inşallah bura da ona iyi bakacağız" şeklinde konuştu.

Güne Bakış

Kadri GÜLER
kadri_guler@hotmail.com

Aşure...

Herkesin severek yediği aşure, pişirme ve dağıtımı yalnız müslümanlara ait bir gelenek değildir. Aşurenin tarihçesine bir göz attığımızda, aşure yapımının Nuh Peygamber ile başladığı rivayet edilir.

Nuh peygamberin gemisinin Ağrı Dağı'n da karaya oturmasından sonra, gemi de bulunan son yiyecekler bir kazana konarak kaynatılmış ve bu tatlı çorba meydana gelmiş.

Geleneklere göre, aşurenin içinde en az 12 tane farklı bileşim vardır.

Bunlar genel de buğday fındık, kuru incir, kuru üzüm, ceviz, nohut, fasulye ve benzer yiyeceklerdir.

Aşurenin içindeki bu yiyeceklerin çokluğu birlik ve beraberlik anlamına da gelir. Aşurenin Arapça okunması aslında Aşura'dır ve 10 anlamına gelir.

İslamiyetten önce İsrailoğulları da bugün de oruç tutardı.

Efsanelere göre, bu günde önemli ve insanlığın kaderini etkileyen, geleceğine yön veren olaylar gerçekleşmiştir. Adem peygamberin tövbesinin kabul edildiği, Halil peygamberin Nemrut'un ateşinden kurtulduğu, Hz. Musa'nın kavmini Firavun 'un zulmünden kurtardığı, Yunus peygamberin balığın karnından kurtulduğu, Eyüp peygamberin dertlerine şifa bulup yarala rının iyileştiği, Hz.Yakub'un oğlu Hz.Yusuf'a kavuştuğu ve gözlerinin açıldığı, Nuh peygamberin gemisinin karayı oturduğu gündür.

Müslümanlar için aşurenin anlamı Hz Hüseyin'in Kerbela'da şehit edilmesidir.

Dün tesadüf olarak Ahmet Dural Meyda nından geçerken, Belediyenin kurduğu çadırın altında büyük bir kazanda aşure dağıtması oldu.

Cep telefonumla fotoğrafını çekti. Vatandaşlar dağıtılan aşureyi zevkle yediklerini gördüm.

Canım çekti ama zamanım olmadığı için fazla kalamadım. Şimdi ise aşureyi anlatıyorum sizlere.

Dedesi imam, babası hoca olarak bilinen hacı bir annenin oğluyum.

Evimizde islamiyetin tüm kuralları uygu lanırdı.

Babama İmam Mehmet veya Hoca'nın Mehmet derlerdi.

Bu nedenle Balıkpazarındaki evimizde her muharrem ayı aşure yapılır, bizler de komşularımıza dağıtırdık.

Komşularımızda bize aşure getirirdi.

Ben, aşure içinde fasulye ve nohut kon masını hiç sevmezdim. İncir ve kayısı ile fındık, fıstıklısı tercihimdi. Şimdi de öyle.

Bu geleneği yeni kuşaklar sürdüremiyor.

Ama iyi pişirilmiş aşure her zaman yenir. Hele çocukluğumuzun Tatlıcı Hasan'ın aşu resi olursa afiyetle yenir. Alevi kardeşle rimizin [illegible]arrem ayı kutlu olsun.

Gemlik Belediyesi Temizlik İşleri Müdürlüğü mahallelerde temizliği sürdürüyor

Kumla da sonbahar temizliği başlatıldı

Gemlik Belediyesi Temizlik İşleri Mü dürlüğü ekipleri kentin genel temiz liği ile ilgili yürüttü ğü temizlik çalışma larının yanı sıra ma halle statüsüne dönüşen köylerde de sonbahar temizliğine başladı. Planlanmış günlük rutin temizlik çalış malarını aksatma dan sürdüren bele diye temizlik ekip leri, son olarak Küçük Kumla Ma hallesi Köy içinde kapsamlı bir temiz lik operasyonu gerçekleştirdi. Sokak ve caddele rin yanı sıra camii, okul, park ve bahçe lerde de kapsamlı bir temizlik operas yonu yapan ekipler, ağaçlardan dökülen yaprakları ve yol kenarlarında ki otla rı da temizledi. Bahar temizliği çalışmalarına yoğun bir şekilde başladıklarını anla tan Temizlik İşleri Müdürü Ahmet Dedetürk, yaz döne minde yazlık bölge lerde yaptıkları de taylı temizlik çalış masına kış ayların da ilçe merkezi ve mahallelerde devam edeceklerini söyledi. İlçe genelinde başla tılan kapsamlı ve detaylı sonbahar temizliği çalışmala rının tüm mahalle ve sokaklarda devam edeceğini ifade eden Beledi ye Başkanı Refik Yılmaz ise, *"İlçenin sağlık ve estetiğini doğrudan ilgilen diren temizlik konu sunda gereken has sasiyeti gösteri yoruz. Daha temiz bir Gemlik için çalışmalarımız aralıksız devam edecek"* diye konuştu.

Dt. Onur Sarıca ve Dt. Bahar Çokal Üstay tarafından terminal karşısındaki sokakta yeni Diş Kliniği düzenlenen törenle Gemliklilerinin hizmetine açıldı

Gemlik Diş Kliniği hizmete açıldı

Dt. Onur Sarıca ve Dt. Bahar Çokal Üstay tarafından terminal karşısında açılan Gemlik Diş Kliniği açılış töreni ile hizmete girdi. Belediye Başkanı Refik Yılmaz, Gemlik Belediye Başkan Yardımcısı Ahmet Avcı, Sarıca ve Üstay'ın ailesi ve arkadaşlarının yanı sıra İzzet Kaptan'da açılış törenine katılanlar arasın daydı. Açılış esna sında konuşan Dt. Onur Sarıca; *"Açılı şımız da bizleri yalnız bırakmadı ğınız için herkese teşekkür ediyoruz. Ancak özel olarak da teşekkürlerimi iletmem gerekiyor. Maddi ve manevi desteğini hiç bir zaman esirgeme yen anne ve baba ma, eşime ve çocukla rıma da teşekkür ediyo rum."* dedi. "Gülümse Hayata" sloganı ile hizmet vermeye başlayan Gemlik Diş Kliniği, implant, kanal te davisi çocuk diş hekimliği ve diş eti hastalıkları tedavisi hizmetleri sunuyor. Ağız ve diş sağlığı konusunda halkımı zın bu tür merkez lere ihtiyacı olduğunu belirten Dt. Bahar Çokal Üstay ise; *"Bu an lamda kliniğimizin ilçemize ve hasta larımıza hayırlar ge tirmesini temenni ediyorum. Mem leketimiz insa nı güzel şeylere layıktır. Herkesin burayı kendisinin kapısı gibi görme sinden mutluluk duyarız. İnşallah halkımızın memnu niyetini kazanırız"* dedi. İzzet Kaptan ise konuşmasında; *"Çok güzel bir diş kliniği olmuş. Gemlik'in böylesine güzel bir kliniğe kavuşmuş olması beni ziyadesiyle mutlu etti. Açılışa katılan herkese el sallıyorum."* dedi. Açılış kurdelesinin kesilmesinin ardından kliniği gezen davetlilere ikramlarda bulunuldu.

KAYIP

Bursa Gümrük Müdürlüğünden onaylı 18160100EX055107 NOLU 04.07.2018 Tarihli Beyannameye ait V0761950 tepe numaralı ve 18160100EX035974 NOLU 05.05.2018 Tarihli Beyannameye ait V0462025 tepe numaralı ATR DOLAŞIM BELGELERİ kaybolmuştur. Hükümsüzdür.
DİKOMET MÜH.MAK.METAL OTO.DERİ TEKS. İNŞ. SAN VE DIŞ TİC A.Ş

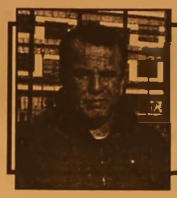

SPOR KÖŞESİ

Haydar YİĞİT

İLÇE SPORUNDA GEMLİK'İMİZ

Güzel Gemlikimizde sportif organizasyonlar tüm hızıyla devam ediyor. İller arası diriliş karate turnuvası ilçemizde gerçekleşti. Futbol takımlarımızın çalışmaları başarıya endeksli bir şekilde tüm hızıyla sürüyor.

U19 ve 15 yaş liglerinde takımlarımız grup liderliğini ele geçirdiler.

Gemlik Basketbol ve Gemlikspor Basketbolda harıl harıl liglere hazırlanıyorlar.

İller arası diriliş karate turnuvası büyük bir heyecanla ilçe spor salonumuzda gerçekleştirildi.

Gemlik Belediyesi ve Gemlik Belediyespor önderliğinde gerçekleştirilen organizasyon otoritelerden tam not aldı. Milli ve dünya şampiyonu sporcumuz Haldun Alagaş turnuvayı izleyenler arasındaydı.

Bu tip önemli organizasyonların Gemlik'imiz ekonomisine büyük katkıları var. Oteller ve yiyecek satan esnafımızın yüzünü güldürüyor. Şehrimizi gezen ve ikamet eden sporcular, aileleri ve kulüp görevlileri önemli bir parasal girdi sağlıyorlar.

Gemlik Belediyemiz böylesine önemli bir çok turnuvayı üstlenmiş durumda. Türkiye Moto-Kros şampiyonası, Türkiye Karate Şampiyonası, Türkiye Judo Şampiyonası, Türkiye Güreş Şampiyonası, Zeytin Festivali ilçemizi Türkiye ve dünyada tanıtma adına çok güzel sosyal aktivitelerdir.

Dileğimiz bu tür turnuva ve organizasyonların çoğalma sıdır. Bu arada hemşeri dernekleri organizasyonunun da unutmamak gerekir.

Bakıyoruz da tüm bu uğraşların merkezinde hep halk var. Halka hizmet amaçlı çalışmalar. Başka yerlerden gelen insanların kaynaşması var. Dostluk var. Negatif enerjilerin, pozitif enerjiye dönüşmesi var. Böyle ortamlar toplumları yüceltir. Moral motivasyonunun çok yükseldiğini görürüz.

Hazırlık maçında Edirne Belediyesini konuk eden Gemlik Basketbolun geçen seneye nazaran daha olumlu Basketbol oynadığını gördük. Dış şutlardan önemli üçlükler buldular. Daha olumlu ve daha olgunlaşmış bir Gemlik Basketbol izledik. Rakibi bir üst kümede olmasına rağmen başa-baş mücadele sergile diler. Hızlı hücumla çok top kaybetme diler. Daha kontrollu oynadılar. Rakibin bize göre tek artısı vardı ve iyi basket oynuyorlardı. Takımımıza bu sene yeni sezonda başarılar diliyoruz.

U19 yaş liginde Gemlikspor dokuzda dokuz yaparak ilk yarıyı lider tamam ladı. Muhtemelen lig sonunda şampiyon olacaklar.

Gemlikspor camiası takımlarıyla adeta gurur duyuyor. Sporcuların büyük bir kısmı A takımın da da oynayacaklar.

U15 Elit ligde Gemlik Belediyespor'da Gemlikspor'dan farklı değil. İlk yarı yaptığı tüm maçlardan sadece bir beraberlik aldılar.

Tüm maçlarını kazandılar.

Son maçta lider Nilüfer 1987 takımını 2-0 yenerek liderliği aldılar.

Takımımız Gemlik Belediyespor rakibi ne bir tek gol pozisyon bile vermedi. Adeta tek kale maç oynadılar. İkinci lider takımımız Belediyespor U15 oldu.

Klasman U15 te Gemlik Gençler birliği sporda diğer liderlerimizden pek farklı değil. İlk yarı içerde dışarda tüm rakiplerini adeta topa tuttular.

Tüm maçlarını kazandılar. Onlarda liglerinin lideri durumdalar.

Bayagı iyi gidiyorlar.

13 Ekim'de başlayacak birinci amatör liglerinin kura çekimleri yapıldı. Şanssızlık mıdır bilemiyorum Vefasporumuz gene en zorlu kurayı çekti. Grubunda 4-5 takımın üst sıraları zorlayacağını tahmin ediyoruz.

Bu bir bakıma da avantaj. En çok puan alan takım şampiyon olur.

İkinci zorlu grubun Gemlikspor da olduğunu görüyoruz. Gemliksporun da şampiyonluğu kovalayacak en az üç takımla yarışacağını düşünüyoruz.

Bunlar bizim düşüncemiz ne diyelim inşallah iki takımızda başarılı olur.

Çotanaksporumuz ve Umursporumuz nispeten biraz daha basit gruptalar, ama tüm takımlarımızı başarılı olabilmek için var güçleriyle çalışıyorlar.

Bir an önce liglerin başlamasını iple çekiyorlar.

Basketbolda bir alt yapı takımı olan Gemlikspor çalışmalarını büyük bir ciddiyet içersinde sürdürüyor.

Bu sene küçük yaş gruplarından ikisine daha katılma kararı aldılar. Başkan İbrahim Tokgöz, *"Önemli olan sporcu mutluluğudur. Sporcularımıza mutlu ortamlarda spor yaptırabiliyorsak biz de huzurlu oluyoruz. Amacımız üst liglere sporcu hazırlamak. Bunu yaparken de toplumumuza faydalı ve her türlü kötülüklerden uzak bireyler amaçlıyoruz. Bunu gerçekleştirdiğimizi sanıyorum. Bu da bizleri mutlu ediyor"* dedi.

Ayrıca tüm sporcularımız derslerinde son derece başarılılar.

Mama Getirene Dövme Hediye

Gemlik'te profesyonel olarak dövme yapan E-Tasarım atölyesi işletme sahibi Emine Uğursoy başlattığı sosyal sorumluluk projesiyle Gemlikli hayvanseverlerden tam not aldı.

15 kg. kedi veya köpek maması getiren herkese ücretsiz minimal kalıcı dövme hediye eden Uğursoy, "Özellikle havaların soğumaya başlamasıyla başladı bu kampanya. Dövme yaptırmayı Gemlikliler çok seviyor ve çok istiyor o yüzden bende severek yaptığım işimi yapmaya devam ederken,

sokaklardaki dostlarımız içinde böyle bir farkındalık yaratmak istedim. Çok güzel karşılandı kampanya, hatta bir çok insan dövme yaptırmadan sadece mama dahi getirdi. Gelen mamalar Gemlik'te farklı pek çok noktada sokak hayvanları için kullanılacak. Ben bu kampanyaya destek veren herkese teşekkür ediyorum." şeklinde konuştu.

Gazhane caddesi MNG kargo karşı arasında hizmet veren E-Tasarım'da bir hafta daha devam edecek olan bu kampanyaya ilginin daha da artacağı bekleniyor.

Bursalı yönetmen Hollywood'a belgesel film yapacak

Bursalı yönetmen ve fotoğraf sanatçısı Çağlar Şapolyo, bir Hollywood şirketine belgesel film yapacak

Bursalı yönetmen Çağlar Şapolya, bir Hollywood şirketine belgesel film yapacak. Avrupa ve fotoğrafçılık eğitimi aldığını ifade eden Şapolya, "Türkiye'ye dönüp mesleğime başladıktan sonra, prodüksiyon şirketimi kurdum. Fotoğrafçılık olarak başladığım işimi geliştirerek sanat içerikli benzeri projeler yapmaya başladım. Artık eşim Zeynep Şapolyo ile çalışıyorum. Zeynep fotoğrafçılık alanında kendini

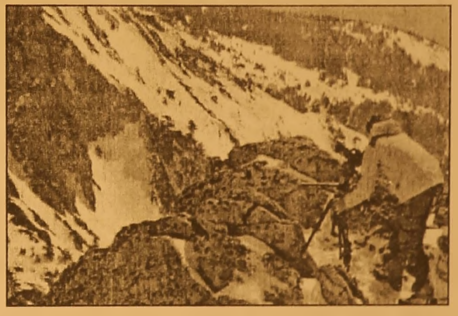

geliştirdi ve aranan bir düğün ve sanat fotoğrafçısı oldu. Birçok ulusal ve uluslararası firmanın reklam ve tanıtım filmleri ile fotoğraflarını çekiyoruz. Bunun için bütün dünyayı geziyoruz. Geçen yıl 11 ayrı ülkede çekimler yaptık. Yakın bir zamanda hem Miami'de Teksaslı bir müşterimizin düğün çekimini, hem de Bursalı bir moda firmasının çekimlerini gerçekleştirdik. Avrupa ve Amerikalı müşterilerimize, Türk sanatçılarının farklı bakış açılarını yansıtan eserler sunuyoruz. New York moda haftasında yer alarak şehrimizi temsil ettik" dedi.

Uludağ Üniversitesi çiftçilerinden organik ürünlerine özel ilgi

Bursa Uludağ Üniversitesi (UÜ) Ziraat Fakültesi Organik Tarım Birimi, organik tarımın yaygınlaşmasına katkı sağlamak amacıyla, uygulama alanında tamamen organik olan sebze ve meyve yetiştiriyor. Öğrencilerin eğitim amacıyla yetiştirdiği, üniversitede de satışa sunulan ürünleri, yoğun talep görüyor. Bursa'da UÜ Ziraat Fakültesi'nin yakınında yer alan uygulama alanında bulunan tarlalarda biber, patlıcan, domates, kabak, taze fasulye ve çeşitli meyveler yetiştiren öğrenciler, ektikleri organik sebzelerin hasadına başladı. Öğrencilerin eğitim amacıyla yetiştirdikleri tamamen organik olan sebzeler, toplanıp üniversitenin satış ofisinde tüketicilere sunuluyor.

UÜ Ziraat Fakültesi Öğretim Üyesi Prof. Dr. İbrahim Ak, Uludağ Üniversitesi'nin organik tarım çalışmalarının 2000 yıllarda başladığını belirterek, "Özellikle öğrencilerin eğitimine yönelik organik tarımın yapıldığı 70 dekarlık bir alana sahibiz. Şu an ağırlıklı ola rak bitkisel üretim yapıyoruz ve bunların içinde de en çok kışlık ve yazlık sebzeler ekiyoruz. Bunların yanı sıra organik yumurta tavukçuluğu ve organik süs sığırcılığı ile ilgili iki Avrupa

Birliği Projesi'nden geçtik. Organik tarımın felsefesinde hem bitkisel, hem de hayvansal üretim vardır. Bu iki alan birbirini destekler. Hayvansal üreti mimiz sayesinde bahçelerimizde hiçbir kimyasal ilaç ya da gübre kullanmadan, hayvan gübreleri ile üretimi gerçekleştiriyoruz. Yabani otlarla da birebir olarak çapalayarak mücadele ediyoruz. Hem doğayı, hem insan sağlığını bu sayede korumuş oluyoruz. Bu üretimlerimizde tamamen yerli tohumlar kullanıyoruz. Bu sayede tohumları geçirdikleri binlerce yıllık seleksiyonlarla korumuş oluyoruz. Kampüsümüz de bulunan bir satış mer kezinde ürettiğimiz ürünlerin satışını gerçekleştiriyoruz. Buradan isteyen her vatandaş alışveriş yapabiliyor. Ayrıca her cumartesi günü kurulan organik pazarda da ürün lerimiz halkla buluşuyor" dedi. Türkiye'de, GDO'nun tamamıyla yasak olduğu organik tarımın henüz tam olarak farkında olunmayan ya da önemsenmeyen bir alan olduğunu belirten Prof. Dr. Ak, "Avrupa ülkelerinln birçoğun da toplam tüketimde organik ürün oranı yüzde 20'lere ulaşırken, Türkiye'de bitkisel ürünlerde yüzde 2, hayvansal üretimde ise binde 1 civarında oranlar var. Bu ürünler özellikle hamile kadınlar, bebekler, çocuklar ve yaşlı bireyler için son derece stratejik önem arz etmektedir. Sağlık etkilerinin yanı sıra organik üretim arttırıldığında dünya piyasalarında da yüksek fiyatlardan çok hızlı şekilde alıcı bulan organik ürünler ekonomiye de katkı sağlayabilir" dedi

Modanın kalbinde Bursa rüzgârı

Tekstil sektörünün en önemli organizas yonu olan Premiere Vision Paris 2018 Fuarı'na Bursalı Akbaşlar Tekstil damga vurdu. Modanın kalbi Paris'te 19-22 Eylül tarihleri arasında düzenlenen ve tekstil sektöründe trendlerin belirlen diği Premiere Vision Paris Fuarı tamam landı. 2019-2020 sonbahar-kış tema sıyla düzenlenen sektörün mevcut beklentilerine cevap vermenin yanı sıra, bugün ve geleceğin

yeniliklerini belirlemek üzere zengin bir içerikle gerçek leştirilen fuar, dünya tekstil sektörünün öncülerini buluştur du. Premiere Vision Paris'e 14 yıldır aralıksız katılan Akbaşlar Tekstil'in standı ziyaret çilerin akınına uğra dı. Yıllardır katıldık ları fuarın adeta demir başlarından birisi olduklarını vurgulayan Akbaşlar Teks til Yönetim Kurulu Başkanı Erhan Akbaş, geçen yıl ziyaretçilerden gelen talepler doğrultu sunda bu yıl stant boyutunu büyüttüklerini ifade etti. Premiere Vision Paris Trend alanında sergilenen desenleri ile fark oluşturduk larını dile getiren Akbaş, "Trend ala nın yanı sıra kendi standımızda da bin 300'ün üzerinde farklı desen ile farkımızı ortaya koyarak, kumaş sektöründe trendlerin belirlenmesinde öncü firmalardan birisi olduğumuzu ispatladık" dedi. Erhan Akbaş, "Turquality marka teşvik programından sağladığımız katma değer ve Ar&Ge Merkezi sahibi olmamızın sağladığı avantajlar ile hedef pazarlar özelinde hazırladığımız özgün koleksiyonlarımız, zengin ürün yelpazemiz, hızlı servis ağımız, kaliteden taviz vermeyen üretim anlayışımız ve Türkiye'nin en büyük dijital baskı kapasitesine sahip işletmemiz ile ulusla rarası pazarlardaki payımızı ve marka değerimizi her geçen gün artırmaya devam ediyoruz" dedi

SATILIK
KÜÇÜK KUMLA ÖZGÜZELYALI SİTESİNDE HAVUZLU EŞYALI 2+1 DAİRE SAHİBİNDEN SATILIK
0 535 378 18 00

KAŞEDE BEKLEMEK YOK
KALİTELİ KAŞELER UYGUN FİYATLARLA
1 SAATTE TESLİM EDİLİR
GÜLER AJANS
MATBAACILIK - YAYINCILIK - REKLAMCILIK

İstiklal Caddesi Bora Sokak No : 5/A
Tel : (0.224) 513 96 83 GEMLİK

Gemlik Körfez
GEMLİK'İN İLK GÜNLÜK SİYASİ GAZETESİ
ABONE OLDUNUZ MU?
ABONE OLUN OKUYUN OKUTUN

Facebook sayfamız : Gemlik Körfez - Güler Ajans

Marketler poşetlerden ücret almaya başladı

Alışverişlerde kullanılan naylon poşetlerin ücretli verilmesine yönelik çalış manın gündeme gelmesinin ardından bazı marketler yönetmeliğin yürürlüğe girmesini beklemeden poşetlerden ücret almaya başladı.

Türkiye Esnaf ve Sanatkarları Konfederasyonu (TESK) Genel Başkanı Bendevi Palandöken, bazı marketlerin, naylon poşetleri ücretli satmaya başladığını belirterek, "Bunun için çantamızda, yanımızda bez torba, kese kağıdı, file çanta gibi alternatif taşıma malzemeleri bulundurmamız lazım." ifadesini kullandı.

1 Ocak'ta başlıyor

Palandöken, yazılı açıklamasında, Ambalaj Atıkla rının Kontrolü Yönetmeliği kapsamında 1 Ocak 2019 itibarıyla plastik alışveriş poşetlerinin tüm satış noktalarından ücretli temin edile ceğini anımsattı.

Yönetmelik yürürlüğe girmeden ücret alınmaya

başlandı

Bazı marketlerin, yönetmelik yürürlüğe girmeden poşet ücreti almaya başladığına dikkati çeken Palandöken, "Şimdiden parayla poşet satmak fırsatçılıktır. Poşet kullanımını azaltmak için yapıyor olsalardı, file ya da bez çantalar seçe nek olarak sunu lurdu." değerlen dirmesinde bulundu.

Palandöken, poşet kullanımını azaltma amacı taşıyan yönet meliği fırsata çevirenlere prim verilmemesi gerektiğine işaret ederek, şunları kaydetti: "Bunun için çantamızda, yanımızda bez torba, kese kağıdı, file çanta gibi alternatif taşıma malze meleri bulundur mamız lazım. Bunu alışkanlık haline getirmek doğa ve çevremiz için çok önemli. Gelecek nesillere de bu alışkanlığı akta rarak sağlığı mızı ve dünyayı korumuş ola cağız. Naylon poşetlerin, doğada yok olması uzun yıllar sürüyor ve sağlığa zarar veriyor. Naylon kullanımını azaltmak ekonomik anlamda da fayda sağlayacak. Plastiğin ham maddesi dışarıdan geldiği için dövizle ödeniyor."

'Yerli üretim' logosunun kullanılması yürürlükte

Ticaret İl Müdürlü günden yapılan yazılı açıklamaya göre, etiket, tarife ve fiyat listelerinde 'yerli üretim' logolarının bulunma sına dair yönet melik, Resmi Gazete'de yayımla narak yürürlüğe girdi

Konuyla ilgili olarak yazılı açıklamada bulunan Ticaret İl Müdürü Alaattin Fırat, açıklama sında şu ifade lere yer verdi: "18/9/2018 tarih ve 30539 ve sayılı Resmi Gazete'de yayımlanarak, 3/10/2018 tarihinde yürürlüğe girecek olan düzenleme ile anılan Yönet meliğin 5 inci maddesinde değişikliğe gidi lerek etiket ve listelerde bulunması zorunlu bil gilere; Malın satış fiyatı ve birim fiyatının uygulanmaya başladığı tarih ve üretim yeri Türkiye olan mallar için, Bakanlıkça tespit ve ilan edilen şekil, logo veya işaret hususları eklenmiştir.

Bakanlığımız tarafından tüketicilere yönelik mal satışlarında, ürü nün ülkemizde üretildiğini göstermek üzere tüketicilerin dikkatini ilk bakışta çekecek nitelikte 'yerli üretim' logosu hazırlanmıştır.

Üretimi Türkiye'de yapılan ürünlerin etiket, tarife ve fiyat listelerinde 'yerli üretim' logosunun kullanılması zo runlu olup, Logonun tüketici lerin rahatça görebileceği şekilde ve orijinal renklerinde yerleştirilmesi ve Logonun küçültülmesi veya büyütülmesi gereken durum larda 'yerli üretim' logosu kurumsal kimlik kılavu zunda yer alan oranlara uyul ması gerek mektedir.

Tüketicilerimizin yapacakları alışverişlerde aşağıda şekli verilen ve bu topraklarda üretilen yerli üretim logolu ürünlere dikkat etmeleri gerek mektedir.

Yerli üretim Logosu ile ilgili detaylı bilgiye Bakanlığımızın https://www.ticaret.gov.tr adresli sitesinden ulaşılabilmektedir."

Facebook sayfamız : Gemlik Körfez - Güler Ajans

GEMLİK REHBERİ

GEREKLİ TELEFONLAR

İtfaiye	110
Polis İmdat	155
Jandarma İmdat	156
Jandarma K.	513 10 55
Polis Karakolu	513 18 79
Gar. Kom.	513 12 06

KAYMAKAMLIK

Kaymakamlık	513 10 51
C.Savcılığı	513 10 53
C.Savcı Yrd.	513 29 54
Emniyet Müd.	513 10 28

ULAŞIM

Pamukbele	512 00 28
DENİZ UÇAĞI	513 88 33
Pegasus Alemis Seyahat	514 63 92
METRO	513 12 12
Aydın Turizm	512 20 77
Bilsar Turizm	512 10 72
Kanberoğlu-Esadaş	514 48 48
Anıtur	514 47 71
Kamil Koç	512 01 83

HASTANELER

Devlet Hastanesi	517 34 00
Sahil Dev. Hast.	513 23 29
Mer.Bağ.Ocağı	513 10 88
Tomokay Tomografi	513 85 29
Acıbadem	280 44 44

TAKSİLER

Körfez Taksi	513 18 21
Çınar Taksi	513 24 67
Güven Taksi	513 32 40
Gemlik Taksi	513 23 24
Manastır Taksi	517 33 94

RESMİ DAİRELER

Telefon Arıza	121
UEDAŞ ARIZA	186
UEDAŞ İşletme	513 45 03
Statyum	514 00 95
Orm.Böl.Şef.	513 12 86
Milli Eğt. Md.	513 11 74
Halk Kütüphane	513 13 53
Askerlik Şb.	513 10 57
Karayolları	513 13 08
Liman Baş.	513 11 33
Mal Müd.	513 10 95
Nüfus Md.	513 37 42
Özel İd. Md.	513 15 07
Tapu Sicl. Müd.	513 14 14
Müftülük	513 13 64
Gümrük Md.	524 85 86
Ver. Dairesi Md.	513 10 92
İlçe Tarım Müd.	513 10 45
İlçe Seç. Md.	513 77 73
Halk Eğitim Müd.	513 18 46
İş-KUR	513 71 66

BELEDİYE

Santral	513 45 21 -23
Başkanlık	513 45 20
BUSKİ	514 57 96
İtfaiye	513 23 25
Muhasebe Md.	513 45 21-182
Yazı İşl. Md.	513 45 21-111
Su Arıza	Yalnız 185

DENİZ OTOBÜSÜ

Bursa	256 77 84
Mudanya	544 30 60
Yenikapı	(212) 516 12 12
Yalova	(226) 811 13 23
İDO İmam Aslan Dinlenme Tes.	513 23 94

VAPUR - FERİBOT

Yalova	(226) 814 10 20
Topçular	(226) 363 43 19
Eskihisar	(262) 655 60 31

OTOBÜS

Şehirlerarası Otobüs Terminali	261 54 00 (18 Hat)

DAĞITICILAR

GEMDAŞ	513 29 29
Aygaz	513 12 95
Habaş	513 16 37
Mogaz	513 75 58
Ergaz	513 88 43
Milangaz	513 22 59
Habaşgaz	513 45 46
Yeni Likitgaz	513 85 00
BP Gaz	514 59 81
Bütünler Likitgaz	513 80 00
Akçagaz	514 86 70
Totalgaz	514 17 00
Akcan Petrol	513 10 79
MAR-PET	513 30 33
Tuncay Otogaz	513 16 45
Beyza Petrol	513 01 03

Gemlik Körfez

GEMLİK'İN İLK GÜNLÜK SİYASİ GAZETESİ

YEREL SÜRELİ YAYIN

YIL : 43 SAYI : 6185

FİYATI : 50 Kr. (KDV Dahil)

Sahibi : Serap GÜLER

Sorumlu Yazı İşleri Müdürü : Kadri GÜLER

İstiklal Cad. Bora Sok. No:5/A

Tel : 513 96 83 GEMLİK

korfezofset@hotmail.com

Yönetim ve Basım Yeri :

GÜLER AJANS

Matbaacılık-Yayıncılık-Reklamcılık Tesisi

İstiklal Cad. Bora Sok. No:5/A GEMLİK

(Dini bayram Günleri ve Pazar günleri yayınlanmaz)

GEMLİK SİNEMA GÜNLÜĞÜ

VENÜS SİNEMASI

ORGANİK AŞK

11.30-14.00-16.15-

18.30-20.45

DEHŞETİN

YÜZÜ

11.30-14.00-16.15-

18.30-20.45

513 33 21

YİĞİT İNŞAAT
1987

YAPI MALZEMELERİ LTD. ŞTİ.

BANYO & MUTFAK & SERAMİK & CAM MOZAİK
VİTRİFİYE & BANYO DOLAPLARI & LAMİNAT PARKE
KOMBİ & RADYATÖR & BOYA VE KABA İNŞAAT MALZEMESİ
ISI VE SU YALITIM ÜRÜNLERİ & SIHHİ TESİSAT ÜRÜNLERİ

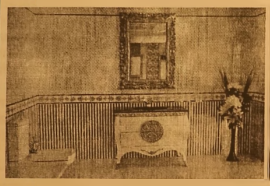

Adliye Binası Altı Yeni Pazar Cad. No: 98
Tel : 0 224 514 31 64 Fax : 0 224 513 90 41 GEMLİK
www.yigitinsaatgemlik.com

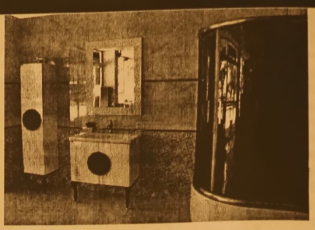
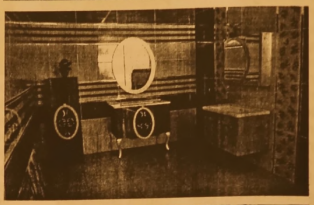
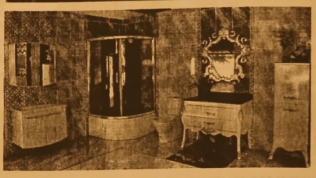

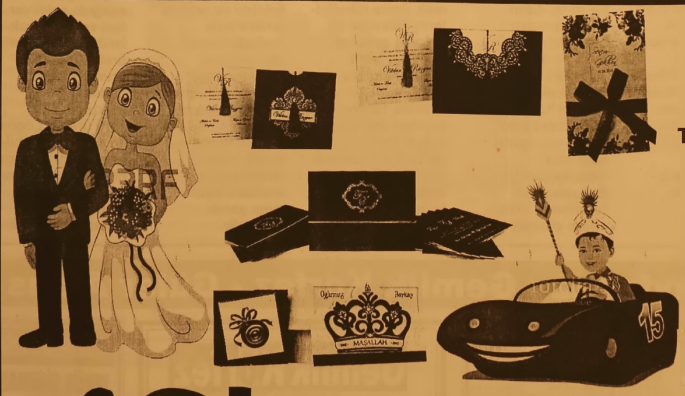

FATURA
SEVK İRSALİYESİ
TAŞIMA İRSALİYESİ
GİDER MAKBUZU
TAHSİLAT MAKBUZU
DAVETİYE
TAKVİM & KİTAP
DERGİ & İLAN
KARTVİZİT & KAŞE
EL İLANI & BROŞÜR
CİLT YAPIMI
İLAN & REKLAM
PLAKET & KUPA
MADALYA

Gemlik'in Gözü, Kulağı, Sesi...

GemlikKörfez
GEMLİK'İN İLK GÜNLÜK SİYASİ GAZETESİ

Gölen Ajans
MATBAACILIK YAYINCILIK REKLAMCILIK ORGANİZASYON VE TANITIM HİZMETLERİ

İstiklal Cad. Bora Sok. No: 5/A GEMLİK
Tel : 0 224 513 96 83

GÜNLÜK 300 TON
YAĞLIK ZEYTİN İŞLEME KAPASİTESİ

1964
KAVLAK
DOĞANIN HAZİNESİ

YENİ NESİL KONTİNÜ SİSTEM MAKİNELERDE
YÜKSEK VERİMLİ SIKIM!

MARMARA BÖLGESİ'NİN EN BÜYÜK
ZEYTİNYAĞI FABRİKASI

www.kavlak.com.tr

MRK : Umurbey Mh. Yalova Yolu Cd. N:42 Gemlik - BURSA FABRİKA : Umurbey Mh Yalova Yolu Cd. No:44 Gemlik - BURSA
Şube 1: GEMLİK İSTİKLAL CAD. Şube 2 : OKSİJEN 68 - İSTANBUL YÖNÜ Şube 3 : OKSİJEN 68 - İZMİR YÖNÜ
0224 514 02 02

Gemlik Körfez

Kuruluş:1973

GEMLİK'İN İLK GÜNLÜK SİYASİ GAZETESİ

27 Eylül 2018 Perşembe www.gemlikkorfezgazetesi.com 50 Kr.

B.Y.K. ZEYTİNCİLİK
Gıda San. ve Tic. Ltd. Şti.
Hamidiye Mahallesi Orhangazi Caddesi
Yeni Zeytin Hali No: 24 Gemlik /BURSA
Tel : 0.224 513 06 77 Fax : 513 30 30

Kaymakam Gürbüz Karakuş başkanlığında yapılan toplantıda İstihdam Fuarı ele alınarak, projeye destek veren kurum yöneticilerinden destek sözü geldi.

2. İşçi İşveren İstihdam Buluşması 12-13 Ekim günleri yapılacak

Güne Bakış

Kadri GÜLER
kadri_guler@hotmail.com

Güçleri sessize yetiyor

"Berkay Et" Gemliklilerin yakından tanıdığı bir işletmedir. Berkay Kırmızı ay uzun yıllar ilçe merkez sağ siyasetin DYP'de siyaset yaptı. Efsane gençlik kolu başkanlarından biriydi. Siyaseti bırakıp, kendini işine gücüne verdi.

Hayvan alım satımı ve kesimi yaptı. Bu ara da CİUS AVM yanında küçük bir kasap işletmesi açarak hizmet vermeye başladı.

Berkay, herkes tarafından sevilen sayılan bir esnafımızdır. CİUS AVM nin çevresinin trafiğe kapatılmasından sonra önünde bulunan çınar ağacı buraya değer kattı. 4'de

İş Kur Gemlik Hizmet Merkezi'nin projelendirerek geçtiğimiz yıl başlattığı "İş Sizi Çağırıyor", "Gemlik'te İnsan Kaynakları ve İstihdam Buluşması" projesinin bu yıl ikincisinin 12-13 Ekim günleri yapılacağı açıklandı.

Fuara Gemlik Orhangazi ve İznik ilçelerinde faaliyet gösteren 70

civarında firma katılarak, istedikleri elemanları belirtildi.

Haberi sayfa 2'de

ANAÇEV Av. Özgür Aksoy adına 14 kişiye burs veriyor

Anadolu Çağdaş Eğitim Vakfı (ANAÇEV) Gemlik Şubesi'nin eğitime destek çalışmalarını sürdürdüğünü söyleyen Başkan Meziyet Tunalı, Uludağ Üniversitesi Gemlik Yerleşkesi'nde bulunan Hukuk Fakültesindeki 14 hukuk öğrencisine, Av. Özgür Aksoy'un anısına bursa verdiklerini söyledi. Haberi 2'de

GEMLİK'TE SİGORTACILIĞIN GÜVENİLİR ADRESİ
SAĞLIK SİGORTACILIK
+90 532 414 36 28
+90 224 512 22 39
+90 224 512 22 38
+90 850 304 22 39
TRAFİK SİGORTASI
KASKO
EV VE İŞYERİ YANGIN ve DEPREM SİGORTASI
Merkez : Dr. Ziya Kaya Mah. İstiklal Cd. No: 82/A GEMLİK
Şube : Dr. Ziya Kaya Mah. Sağlık Sok. No: 10/B GEMLİK
erdogansaglik@hotmail.com

İDRAR TAHLİLİ
KAN TAHLİLİ
RÖNTGEN
ULTRASON
UCUZ MAMA
KISIRLAŞTIRMA
OPERASYONLAR
HANVET CLINIC
www.hanvetclinic.com
hanvetclinicgemlik
hanvetveterinerclinic
Asım Kocabıyık Merkez Camii Karşısı
Tel : 0 224 513 51 52 GEMLİK

Kaymakam Gürbüz Karakuş başkanlığında yapılan toplantıda İstihdam Fuarı ele alınarak, projeye destek veren kurum yöneticilerinden destek sözü geldi.

2. İşçi İşveren İstihdam Buluşması 12-13 Ekim günleri yapılacak

İş Kur Gemlik Hizmet Merkezi'nin projelendirerek geçtiğimiz yıl başlattığı "İş Sizi Çağırıyor", "Gemlik'te İnsan Kaynakları ve İstihdam Buluşması" projesinin bu yıl ikincisinin 12-13 Ekim günleri yapılacağı açıklandı.

Dün, Kaymakam Gürbüz Karakuş Başkanlığı'nda Kaymakamlık Toplantı Salonu'nda yapılan toplantıya projeye destek veren Gemlik Belediyesi, İş-Kur, Ticaret ve Sanayi Odası, Ticaret Borsası, Esnaf ve Sanatkarlar Odası temsilcileri biraraya geldi.

Toplantının açılışında uzun bir konuşma yapan Kaymakam Karakuş, yapılacak işçi işveren buluşmasında denge kurmayı amaçladıklarını belirterek, bu yıl istihdam buluşmasının 2.sinin düzenlenecek olduğunu söyledi.

Bu yıl ki işçi istihdam buluşmasının geçtiğimiz yıla göre

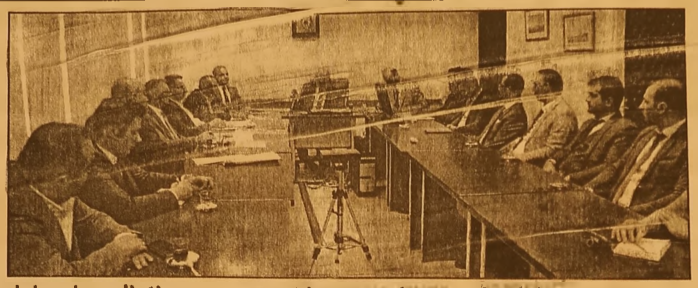

daha da geliştirecek olduklerini söyleyen Karakuş, İnsan Kaynakları ve İstihdam Buluşması'nın Kapalı Spor salonunda 12-13 Ekim günleri yapılacağını belirterek şunları söyledi: *"Özel sektör temsilcileri ile kamu kurum ve kuruluşlarının katılımı ile 70 civarında kurumun fuara katılımını bekliyoruz. Geçen yıl düzenlenen buluşmaya 8 bin civarında ziyaretçi oldu. Bin 600 kişi civarında işçi işe yerleştirildi. Gemlik büyük bir istihdam potansiyeline sahip göç alan bir kenttir. Bu yoğun trafiği iş gücü akım hareketliliğinin planlanması, ihtiyacı olanlara istihdam yaratılması ve işyerlerine yerleştirilmesi ile çözülür. İşyerlerine alınan elemanların durumunu İş-Kur takip etmektedir. Bu yıl 2.sini düzenleyeceğimiz fuara Gemlik Orhangazi ve İznik ilçelerinde faaliyetgösteren 70 civarında firma katılarak, istedikleri elemanları istihdam edecektir. Bu hem işveren hem de işçiler için bir kazançtır. Gemlik'in potansiyel enerjisini kitenik enerjiye çevireceğiz. İşsizliği sıfırlamak kolay değildir. Ne kadar planlarsanız planlayın işsizlik sıfırlanmaz. Ancak, etkin mücadele ve ekonomik politikalarla hükümetlerin ve devletin alacağı kararlarla sonuç alınabilir. Amaç daha çok insan çalıştırmaktır. Gemlik'e bakıldığında mevcut işyerlerinde nitelikli insan sayısını artırmak gerekir. İşe alınacak kişilerin eğitimli olması lazımdır. Bunun için teknik eğitimi geliştirmek lazım. Bilgisayar Teknik donanımını, ARGE'yi çağın getirdiği eğitimi geliştirmemiz lazım. Bunu yapamazsak dışardan insan gelir, dışarıya insan göçü başlar Beyin güçü oluşur."* dedi.

İş - Kur Müdürlüğü'nün bu konuda başlattığı projenin başarılı sonuçlar verdiğini vermeye de devam edeceğini söyleyen Kaymakam Karakuş, *"Hep birlikte imkanlarımızı daha iyi değerlendirmeliyiz. Bu Gemlik'in geleceği için gereklidir."* dedi.

Kaymakam Karakuş, Türkiye'yi birilerinin sıkıştırmasıyla sıkışacak bir ülke olmadığını, ülkenin bir çok sıkıntılar gördüğünü, çok badireler atlattığını belirterek; *"Onun bunun sıkıştırmasıyla geriye adım atacak bir ülke değiliz. Bunları da atlatacağız. İyi planlama yaparak içinde olmak lazım hep birlikte ülkeye sahip çıkmak lazımdır"* dedi

İş Kur Müdürü Ünver Ünver ise, 2017 yılında yapılan buluşma hakkında rakamsal bilgiler verdi. Belediyeden kuruma bir araç tahsis edilmesini istedi. Belediye Başkan Yardımcısı Kadir Erol ise geçtiğimiz yıl olduğu gibi istihdam buluşmasına belediye olarak yanında olduklarını İş-Kur ile çalışmayı sürdüreceklerini, proje kapsamında 158 işçi aldıklarını söyledi.

Araç alımı konusunda ise söz vermedi.

Daha sonra söz alan GTSO Yönetim Kurulu Başkanı Paşa Ağdemir, geçen yıl yapılan istihdam buluşmasının çok başarılı geçtiğini belirterek, *"Oda olarak biz de bu konuda çok faaliyetler yapıyoruz. 2018 yılı istihdam buluşmasının çok başarılı geçmesini bekliyoruz. Yapılacak bütün etkinliklere katılacağız destek vereceğiz"* dedi. Ticaret Borsası adına yapılan konuşmada ise etkinliklerde yer alacaklarını fuarı elbirliği ile yukarılara çıkaracaklarını söyledi.

Esnaf Odası Başkanı İsmail Bekl ise iş dünyasında ara eleman sıkıntısı yaşandığını, bu konuda okullardan mezun olan öğrencilerin yeterli eğitim alamadığını, işletmelerin çırak ve ara eleman ihtiyacının giderilmesini istedi. "Desteğe devam edeceğiz" dedi.

55-60 bin tonlarda beyan gelirse kota uygulanmayacak

Marmarabirlik, 2018/2019 ürün alım kampanya öncesinde Gemlik, Mudanya, Erdek, Orhangazi, İznik, Edincik, Mürefte ve Marmara adası kooperatif başkan ve yöneticileriyle biraraya geldiği toplantıda kampanya öncesi hedef ve stratejiler değerlendirildi.

Marmarabirlik Yönetim Kurulu Başkanı Hidamet Asa toplantıda yaptığı konuşmada, Mudanya ve İznik başta olmak üzere, Marmarabirlik'e bağlı kooperatif

faaliyet bölgelerinde son 10 yılın en yüksek rekoltesinin beklendiğini vurguladı. Başkan Hidamet Asa, *"Kooperatiflerimizin faaliyet alanında yağlık dahil 70 bin ton zeytin varlığı olduğunu tahmin etmekteyiz. Ürünün var yılı olmasına rağmen Marmarabirlik dışında ürüne olan talebin az olacağını düşünmekteyiz."* dedi.

Marmarabirlik Yönetim Kurulu Başkanı Hidamet Asa, rekolte beyan alımlarının ikinci haftasına girildiğini söyleyerek, *"Bugüne kadar 7.750 ortağımızdan 23.500 ton rekolte beyanı gelmiştir. Rekolte beyanı vermeyen ortak sayısı da 22.500 kişidir. Bugüne kadar alınan rekolte beyanlarını değerlendirdiğimizde 70-75 bin tonlara ulaşacağını tahmin etmekteyiz. Ortakları mızdan rekolte beyanlarını gerçeğe yakın vermeleri yönünde daha önce çağrıda bulunmuştuk. Buradan tekrar çağrıda bulunuyorum. Eğer, 8 kooperatif bölgesinden 55-60 bin tonlar arasında rekolte beyanı gelirse kota uygulaması yapılmayacaktır."* şeklinde konuştu.

Başkan Asa, bu rakamların üzerinde rekolte beyanının gelmesi durumunda, fiziki koşulların yetersiz kalabileceği ve alım planından uzaklaşılacağından kota uygulamasının da kaçınılmaz olacağını da vurguladı.

Başkan Asa, *"Hedefimiz, ortaklarımızı mağdur etmeden, Marmarabirlik'i de zarar ettirmeden kampanyamızı tamamlamaktır."* dedi

Diplomasız estetik uzmanlığı yapıyormuş

Bursa diplomasız ve sahte belgelerle estetik uzmanlığı yaptığı iddia eden şüpheli gözaltına alındı.
Tıp fakültesi mezunu olmayan M.O'nun estetik operasyon yaptığı bilgisine ulaşan Kaçakçılık ve Organize Suçlarla Mücadele Şube Müdürlüğü ekipleri, şahsı gözaltına aldı.
M.O'nun, başkasına ait kredi kartını izinsiz kullanmak, diploması olmadığı halde hasta tedavi etmek ve tabip unvanını takınmak gibi çok sayıda suçtan arandığı öğrenildi. 25 Eylül 2018 Salı günü Mali Büro ekipleri tarafından sahte doktorun estetik operasyonlarını gerçekleştirdiği adrese düzenlenen operasyonda ve yapılan aramalarda, estetik operasyonlar sırasında kullanılan çok sayıda ilaç, tıbbi malzeme ve cihaz ile hasta kayıt formu, makbuz, hasta isimlerinin ve ücretlerinin yazılı olduğu notlar ele geçirildi.
Şüpheli M.O.'nun özellikle internet ve sosyal medya üzerinden kendisini estetik doktoru olarak tanıttığı ve estetik operasyon yaparken çekilmiş fotoğraflarını paylaştığı ortaya çıktı. Gözaltına alınan M.O. emniyetteki işlemlerinin ardından adliyeye sevk edildi.

Yaşlı kadın dolandırıcıların kurbanı oldu!

Bursa'nın İznik ilçesinde yaşlı bir kadın, telefonda kendilerini polis olarak tanıtan dolandırıcılara 10 bin 200 TL'sini kaptırdı.
Mustafa Kemal Paşa Mahallesi'nde oturan H.N.G'yi (70) telefonla arayan dolandırıcılar, "Biz polisiz, hesabınızdaki para başka bir hesaba aktarıldı. Paranızı kurtarmak için belirttiğimiz posta çeki hesabına para yatırmanız gerekiyor" dedi.
Bunun üzerine telaşa kapılan yaşlı kadın postahaneye gitti. PTT'deki memurun "Ne için yatıracaksın" sorusuna "Borcum var" cevabını veren H.N.G, dolandırıcıların verdiği posta çeki hesabına 10 bin 200 TL yatırdı.
Olaydan kısa süre sonra da dolandırıldığını anlayan yaşlı kadın soluğu emniyette aldı. Polis dolandırıcıyı arıyor.

Nefes kesen uyuşturucu operasyonu!

Bursa polisi zehir tacirlerine göz açtırmıyor. Narkotik polisi uyuşturucu ticareti yaptıkları tespit edilen çok sayıda adrese eş zamanlı baskın düzenledi.
Baskınlarda bir miktar uyuşturucu ie biri glock marka olmak üzere 3 silah ele geçirildi.
Bursa İl Emniyet Müdürlüğü Narkotik Suçlarla Mücadele Şube Müdürlüğü ekipleri, uyuşturucu ticareti yaptıkları tespit edilen birden çok adrese eş zamanlı operasyon düzenledi. Çok sayıda polis memurunun katıldığı operasyonda bir evden çıkan 30 bin lira değerindeki glock marka tabanca dikkat çekti.
Narkotik polisi önceden tespit edilen adreslerin kapılarını koçbaşı yardımıyla kırarak içeri girdi. Evlerde arama yapan ekipler herhangi birinin kaçması için de çevrede geniş güvenlik tedbiri aldı. Operasyonda 113 adet ekstasy tablet, 14 gram metamfetamin, bir miktar sentetik kannobinoid, aralarında 30 bin lira değerinde glock marka bir tabancanın da bulunduğu 4 adet ruhsatsız silah ve bu silahlara ait 57 adet fişek, 1 adet pompalı tüfek ele geçirildi.
Operasyonda B.M, H.C. ve C.Y. isimli 3 kişi gözaltına alındı. Gözaltına alınan şahıslar emniyetteki işlemlerinin ardından adli makamlara sevk edildi.

Karşıya geçmeye çalışırken canından oluyordu

İnegöl'de yolun karşısına geçerken otomobil çarpan Fatma B. (62) ağır yaralandı.
Kaza, İnegöl-Bursa karayolunun Ümitalan mevkiinde meydana geldi.
Edinilen bilgiye göre, İnegöl'den Bursa'ya giden Eray Ö. (42) yönetimindeki 34 KB 4806 plakalı otomobil, Ümit alan mev kiinden karayolunun karşısına geçmeye çalışan Fatma B.'ye çarptı. Fatma B. ağır yaralandı.
Yaralı kadın, ihbar üzerine kaza yerine sevk edilen sağlık ekibinin ilk müdahalesinin ardından İnegöl Devlet Hastanesi'ne götürülerek tedavi altına alındı.
Fatma B.'nin sağlık durumunun ciddiyetini koruduğu öğrenildi.

Güne Bakış

Kadri GÜLER
kadri_guler@hotmail.com

Güçleri sessize yetiyor

Çınar altında serinleyenler karşısındaki börekçiden, Berkay Et'in pişirdiği sucuk ve köftelerden ekmek arası yapıp karınlarını ucuza doyuruyorlardı.

Zamanla bu hizmete ilgi arttı. Halk tipi, kimseyi rahatsız etmeyen, yolları kapatmayan, trafiği olmayan bu sokakta işyerinin önüne birkaç masa koyup ekmeğinin derdinde olan Berkay'ın masalarının kaldırıldığını önceki gün görünce şaştım.

Semerciler Yokuşu da trafiğin olmadığı bir yolumuz. Güzel bir sokak yaptı buraya belediye. Bütün esnaf kapısının önüne masa ve sandalye koyuyor. Buraya ve çevresindeki sokaklardaki lokantalara, köşedeki balıkçılara, seyyar satıcılara kimse sesini çıkarmıyor, İstiklal Caddesi'ndeki 7-8 masası olan börekçiye torpil devam ediyor, bizim belediye Zabıtası Berkay Et'in masalarının kaldırtıyor.

Zabıtaya buradan sesleniyorum.

Gidin Kumsal Sokak'taki işyerlerinin önünü görün, kaldırımlar değil caddeler işgal edilmiş.

İstiklal Caddesi, Gazhane Caddesi, Atatürk Kordonu evlerin altını görün.

İşgal edilmeyen, önüne masa konmayan, süt satıcısından, konteksiyoncusuna, 2. elçısından, berberine, büfecisinden, marketçisine kadar her işyerinin önü işgal edilmiş durumda.

Siz bunları görmeyin, Berkay Kırmızıay gibi kibar ve efendi bir esnafın masalarını kaldırtın.

Ayıp yahu ayıp.

Sizin hizmet anlayışınız bu mu?

Bana kalsa, trafiğe kapalı böyle yerlere bilhassa temiz ve düzenli masa ve sandalye koydururum.

Bu gibi yerler kente güzellik verir.

İlgi ve turist çeker.

Kumsal Sokak gibi trafiği engellemez, vatandaşı sıkıntıya sokmaz.

Belli kişilere bu uygulamayı yapmanız, adaletsizlik ve haksızlıktır.

Kaldıracaksanız tüm masa ve sandalyeleri, işyerlerinin önüne konan ürünleri kaldırtın.

Bu ayrıcalık neden?

Berkay, kabadayı değil, kütürbaz değil, kibar bir esnafımız. Söylenene peki deyip isteneni yapmış.

Dün İstiklal Caddesinde yürüyorum. Önümde 3 tane zabıta, şapkaları ellerinde, işgal edilmiş iş yerlerinin önünden sallana sallana gidiyorlar. Ben arkadan onları izli yorum. O işyerlerine bir yaptırım yok, ama Berkay Et'e var.

Olur mu yahu olur mu?

Zabıta Müdürü yolsuzluk yapılan Ruhsat Bölümünden bu göreve getirildi.

Tabi bu mükafat oldu onun için.

Zatıba vatandaşa eşit davransın, ayrım yapmasın, temizlik yapılacaksa, herkesin işyerini eşit temizlensin, boşaltılsın.

Anadolu Çağdaş Eğitim Vakfı Gemlik Şubesi 62 üniversite öğrencisine burs ile ilk ve orta okul öğrencilerine kırtasiye yardımı yapıyor

ANAÇEV Av. Özgür Aksoy adına 14 kişiye burs veriyor

Anadolu Çağdaş Eğitim Vakfı (ANAÇEV) Gemlik Şubesi eğitime destek çalışmalarını sürdürüyor. Geçtiğimiz günlerde Başkan Meziyet Tunalı başkanlığında ANAÇEV yönetim kurulu, gelecek aylarda yapılacak çalışmalarla ilgili yeni kararlar aldı. Dernek Başkanı Tunalı gazetemize yaptığı açıklamada, 17 - 22 Eylül günlerinde Side'ye 42 kişilik kafile ile gittiklerini ve Pemar Beach Resort otelde güzel günler geçirdiklerini söyledi. Tunalı, kültür gezisinde Apollon Tapınağı, Antik Kent kalıntıları ve Düden Şelalesine geziler düzenlediklerini söyledi. Tarihi geziler yanında turistik bir gezi de yaptıklarını söyleyen Meziyet Tunalı, şöyle konuştu: *"Yaptığımız planlama ile 2018-2019 yılı faaliyetlerimiz içinde üniversiteler de öğrenim gören öğrencilerimize burs yardımlarını devam ettireceğiz. Bu arada Uludağ Üniversitesi Gemlik Yerleşkesi'nde bulunan Hukuk Fakültesinde öğrenim gören 14 hukuk öğrencisine, Avukat Özgür Aksoy'un anısına bursa vermeyi sürdürüyoruz. Ayrıca çeşitli üniversitelerde okuyan 48 öğrencimize de burs vermeyi sürdürüyoruz. Bu yıl ilk kez ilk ve orta öğrenim öğrencilerine kırtasiye yardımı yapılmasını kararlaştırarak uygulamaya başladık."* dedi. ANAÇEV Şube Başkanı Meziyet Tunalı, yıl içinde tiyatro ve kültür gezilerini devam ettireceklerini buralardan elde edilen gelirle de öğrencilere burs ve kırtasiye yardımlarını sürdüreceklerini söyledi. Tunalı, ANAÇEV'e yapılacak bağışların ihtiyacı olan Atatürkçü öğrencilere burs olarak döneceğini, yardımları beklediklerini söyledi.

Yollar ve kaldırımlar işyerlerince işgal edilen ilçemizde, Belediye Zabıtası araç geçmeyen Taksim Sokak'taki Berkay Et'in masalarını kaldırttı.

Belediyenin gücü Berkay Et'e

İlçenin neredeyse bütün cadde ve sokaklarındaki kaldırımlar ve yolları işyerleri sahiplerince işgal edilmesine karşın, Gemlik Belediye Zabıtası CİUS AVM yanındaki sokakta işyeri bulanan Berkay Et tarafından çınar altına konan masalar kaldırdı. Araç trafiğine kapalı yerlerden biri olan CİUS AVM nin yanındaki Taksim Sokakta bulunan çınar altında vatandaşlar dinlenirken, bir yandan da çevre de esnafın koyduğu masalarda karınlarını doyuruyorlardı. Başta İstiklal Caddesi olmak üzere her yerin işgal edildiği bir dönemde bir esnafın işyerinin çevresine koyduğu masaların kaldırtılması tepki yarattı. İşletme Sahibi Berkay Kırmızıay belediye zabıtasının masaların kaldırılmasını istemesi üzerine tartışmaya girmeyerek isteneni yerine getirdiğini, ancak çevrede herkesin dışarıya masa çıkarmasına karşın kendisine uygulanan bu durumu haksızlık oldu ğunu söyledi. Kırmızıay, Belediye görevlilerinin dışarıya masa konmayacaksa ilçedeki tüm işyerlerinin önlerindeki masaların kaldırılması gerektiğini hatırlatarak, *"Bu uygulama bana karşı yapılmış bir uygulamadır. Ada letsiz ve haksız bir davranıştır. Yıllardır Gemlik'e hizmet ediyoruz. Ekmek paramız için çalışıyor ve kimseyi rahatsız etmiyoruz. Bizim sokak gibi trafiğe kapalı birçok yer var. Semerciler yokuşundaki tüm işyerlerinin önlerinde masa ve sandalye konmasına karşın bizim masalarımızın kaldırılmasını nasıl yorumlarsınız"* diyerek tepki gösterdi.

KAYIP

GEMLİK NÜFUS MÜDÜRLÜĞÜNDEN ALDIĞIM NÜFUS CÜZDANIMI KAYBETTİM. HÜKÜMSÜZDÜR.
SELÇUK ATALAY

17 ilçenin 10 sorununu CHP belirleyecek

CHP'nin 3.bölge toplantısı Bursa'da gerçekleştirildi. Afyonkarahisar, Kütahya, Sakarya, Bilecik, Düzce, Yalova, Çanakkale ve Balıkesir'deki örgüt yöneticilerinin katıldığı toplantının öne çıkan maddesi 'önseçim' oldu. Nilüfer'de düzenlenen programa CHP Genel Başkan Yardımcıları Oğuz Kaan Salıcı, Muharrem Erkek ve Orhan Sarıbal, Milli Savunma eski Bakanı Turhan Tayan, CHP Bursa milletvekilleri Nurhayat Altaca Kayışoğlu ve Yüksel Özkan, Mudanya Belediye Başkanı Hayri Türkyılmaz ve Bursa İl eski Başkanı Şadi Özdemir'in yanı sıra çok sayıda örgüt mensubu katıldı.

Toplantının ev sahipliği konuşmasını yapan CHP Bursa İl Başkanı Hüseyin Akkuş, 4.büyük kent olan Bursa'nın şimdiye kadar kötü yönetildiğini ve bu nedenle kimliksiz kaldığını savundu. Akkuş, şehrin eksikliklerini; ulaşım master planı, deprem sellik ve kentsel dönüşüm olarak sıraladı.

HAKİM HUZURUNDA ÖNSEÇİM

Yerel seçimlerle birlikte Bursa'da bir bahar temizliğine girileceğini ifade eden Akkuş, "İktidar boşalan kasasını doldurmaya yönelik çalışıyor. Bursa'da bir kamuoyu araştırması yapacağız. Bu araştırmanın amacı kimin belediye başkanı adayı olacağı olmaya caktır. Ana tema olarak 17 ilçenin ilk 10 sorununu tespit edeceğiz ve siyasetimizi bu çerçevede öreceğiz. Bu 10 sorun üzerinden ortak bir dil oluşturacağız. Bursa İl Başkanlığı olarak kendi imkanlarımızla uluslararası bir araştırma şirketiyle anlaştık ve önümüzdeki 2 haftalık süreçte sonuçları paylaşacağız" diye duyurdu. CHP Bursa İl Başkanlığı olarak, ilçe başkanlarıyla yapılan görüşmeler sonunda hakim huzurunda önseçim yapılmasına karar verildiğini açıklayan Hüseyin Akkuş, yerel seçimlere hazırlık mottosunu da paylaşmış oldu.

(Bursa Hakimiyet)

Bursa'da doğa sporları heyecanı başlıyor

Büyükşehir Belediyesi tarafından bu yıl üçüncüsü düzenlenen Bursa Doğa Sporları ve Doğa Turizmi Günleri, 28-29-30 Eylül 2018 tarihlerinde Hüdavendigar Kent Parkı'nda gerçekleştirilecek. Sporseverler, izleyici olmanın ötesinde birçok branşta bizzat uygulama imkânı da bulacak.

Bursa'nın gelişen yüzünü turizm olarak belirleyen Büyükşehir Belediyesi, Doğa Sporları ve Doğa Turizmi Günlerinde spor ve doğa tutkunlarını bir araya getirecek. Doğa Sporları ve Doğa Turizmi Günleri'nde dağcılık, bisiklet, kano, rafting, spor tırmanış, mağaracılık, motor sporları, yelken, dalış, izcilik, kayak ve snowboard, kamp-karavan, hava sporları ve fotoğrafçılık gibi birçok branş hem tanıtılacak hem de katılanlara deneme fırsatları sunulacak. Hüdavendigar Kent Parkı'nda 28 Eylül Cuma akşamı saat 15.00'daki açılış töreni ile başlayacak faaliyetlerde hafta sonu yine Hüdavendigar Kent Parkı'nda Türkiye Dağcılık Federasyonu ve Bursa İl Temsilciliği ile birlikte Bursalı milli sporcuların da katkılarıyla spor tırmanış yarışması düzenlenecek. Cuma akşamı saat 19.00'da başlayacak Vedat Billir konseri ile heyecan doruğa çıkarken, 29 Eylül Cumartesi akşamı saat 19.30'da TV programcısı Güven İslamoğlu ile söyleşi programı gerçekleştirilecek. Tenis kortlarında gösteri maçları yapılacak ve vatandaşların katılabileceği temel eğitimler verilecek. Türkiye Bisiklet Federasyonu Bursa İl Temsilciği ve Bursa Bisiklet Kulübü tarafından gerçekleştirilecek olan etkinlikler dahilinde ise güvenli sürüş eğitimleri, yavaş gitme yarışması, bisiklet ile kamp gibi birden fazla organizasyon doğa dostları ile buluşacak.

BAKUT, AKUT, İHH, Mağara Araştırma Derneği Bursa Şubesi ve Jandarma Arama Kurtarma personellerinin de katılım sağlayacağı program kapsamında da organizasyon boyunca arama kurtarma tatbikatları düzenlenecek. Bursa Büyükşehir Belediye Spor Kulubu kano branşı sporcularının da zaman zaman gösteriler yapacağı programda 30 Eylül 2018 pazar günü 09:00 ile 12:00 saatleri arasında kano yarışması düzenlenecek. Yine Nilüfer Çayı'nın Hüdavendigar Kent Parkı sınırları içerisinde BAKUT ve Koza Dağcılık Spor Kulübü tarafından temel rafting eğitimi, Türkiye Kürek Federasyonu Bursa İl Temsilciliği ve İznik Belediyesi İzzet Peşte Su Sporları Merkezi sporcuları tarafından kürek gösterileri ve de yer yer temel eğitimler verilecek. 100'ün üzerinde kurum ve kuruluşun faaliyetlerine yönelik tanıtımlarının yapılacağı stant alanında ise spora meraklı herkes bilgi edinirken bazı özel ekipmanları da inceleyip deneme imkanına sahip olacak. İHH Bursa Şubesi'nin arama kurtarma faaliyetlerinin önemli bir parçası olan arama kurtarma kopeği Duman küçük bir gösteri yapacak. Bursa Alternatif Sporlar Kulübü'nün (BASK) trial şampiyonalarında derece alan arazi araçları ve İznik Motosiklet Kulübü'nün motosikletleri de etkinlikte gövde gösterisi yapacak. İzcilik, kampçılık, bisiklet, satranç, bocce, kano, tenis, atletizm ve birçok branşta Bursa'da faaliyet gösteren Bursa Büyükşehir Belediyespor Kulübü de gün içerisinde tüm vatandaşların katılabileceği etkinlikler düzenleyecek. Yine etkinlik boyunca Türk Hava Kurumu Bursa Şubesi'nin oluşturacağı uçuş simülatöründe sürüş deneyimi ve yelken kanat hava aracı tanıtımı yapılacak. Türkiye Havacılık Federasyonu, Green Fly Havacılık Okulu ve İnegöl Belediyesi Doğa Sporları ve Doğa Turizmi Merkezi (DOSTUM) antrenör ve sporcularının paramator ve yamaç paraşütü gösterileri gerçekleştirilecek. Bursalıları hem doğa hem de sporla buluşturacak faaliyetin basın toplantısı Tayyare Kültür Merkezi'nde yapıldı. Bisiklet İl Temsilcisi Nuri Tutal ve Oryantiring İl Temsilcisi Emine Öztürk'ün de katıldığı toplantıda konuşan Büyükşehir Belediye Başkanı Alinur Aktaş, Bursa'da göreve başladığının hemen ertesi günü gerçekleştirdikleri ilk etkinliğin Doğa Sporları ve Doğa Turizmi Günleri olduğunu söyledi. O zaman Atatürk Kongre Kültür Merkezi'nde yapılan etkinliği amacına uygun olarak bu yıl doğal ortama taşıdıklarını, formatta bazı değişikliklere gittiklerini belirten Başkan Aktaş, Bursa'nın gelişen yüzünün turizm olduğunu bu nedenle doğa turizmini de çok önemsediklerini hatırlattı.

GEMLİK SAĞLIKLI YAŞAM İÇİN YÜRÜDÜ

Gemlik Belediyesinin öncülüğünde düzenlenen 'Sağlıklı Yaşam Yürüyüşü' yoğun ilgi gördü. Belediye Başkan Refik Yılmaz, Belediye Başkan Yardımcısı Ahmet Avcı, Gemlik Kent Konseyi Başkanı Mukaddes Serim,AK Parti Kadın Kolları Başkanı Şükran Ersöz ve yönetimi, Kent Konseyi Kadın Meclisi Başkanı Çiğdem Türe ve yönetimi ile vatandaşların da katıldığı yürüyüş, Engelsiz Kafe'den başlayıp, Fayton Kafe'de son buldu. Yürüyüşü katılanlara Gemlik Belediyesi tarafından Fayton Kafe'de Çay-Simit-Zeytin ikram edildi. Sporun düzenli yapıldığı takdirde kalp sağlığı açısından yararlı etkileri olduğu anlatan Gemlik Belediye Başkanı Refik Yılmaz, "Spor; dostluk, kardeşlik ve dayanışma için vazgeçemeyece ğimiz bir değerdir. Bu anlamda bugün sağlıklı yaşam yürüyüş yaptık. Kilo kaybını sağlaması, kan basıncı kont rolünü kolaylaştır ması, diyabette kan şekeri kontrolünü iyileştirmesi açısından sporu sosyal hayatımızın en önemli yanı ha line getirmeliyiz. Emeği geçenlere teşekkür ediyorum. Herkese sağlıklı bir yaşam diliyorum" dedi. "Sağlıklı Yaşam Yürüyüş" etkinliği in her Pazartesi saat 09.00'da, Engelsiz Kafe önünde düzenleneceği bildirildi.

Türkiye'de Estetiğe Yılda 9.4 Milyar TL Harcanıyor

Türkiye'de estetik sektörüne yılda ortalama 9 milyar 400 milyon TL harcanıyor. Türkiye'de estetik sektörüne yılda ortalama 9 milyar 400 milyon TL harcanıyor. Yeni kurulan Bursa Estetik Sektörü Çalışanları Derneği'ni (BES DER) tanıtan dernek başkanı ve yönetim kurulu üyeleri, maksatlarının sektör olarak vatandaşlara daha iyi hizmet vermek olduklarını söyledi. Estetik sektörünün gittikçe büyüyen inanılmaz bir potansiyele sahip olduğunu ifade eden BESDER Başkanı Gülin Çifçi, "Dünyada 20 milyar dolarlık cirosu var. Türkiye'de ise 1 milyar 300 milyon avroluk (yaklaşık 9 milyar 400 milyon TL) bir hacmi var. Gittikçe büyüyor. Dünyadaki büyüme yüzde 10. Türkiye'deki büyüme ise yüzde 20'lerde. Biz dünyaya göre çok daha hızlı büyüyoruz" dedi. "Sektörde kim hangi uygulamayı yapar, hangisini yapamaz kısmında çok ciddi sıkıntılar var" diye devam eden Gülin Çifçi, "Merdiven altı yerlerle ilgili insanları çok iyi bilinçlendirmemiz lazım. Bilgi sahibi olmadıkları için çok iyi eğitim almış kişilerin kendilerine nerelerde bakım yaptırdıklarına inanamazsınız. Bazen ağzım açık kalıyor. Yaptırım olması çok önemli, bunun bir cezasının olması gerekiyor. Botoks ve dolgu yapmak için insanlara su enjekte edildiğini duyuyorum. Bu kadar vahim şeyler var. Hiç eğitim almamış insanlar sadece hekimlerin yapabileceği işlemleri yapma cüretinde bulunuyor. Denetim eksikliği inanılmaz derecede" ifade lerini kullandı.

SATILIK
KUÇUK KUMLA ÖZGÜZELYALI SİTESİNDE HAVUZLU EŞYALI 2+1 DAİRE SAHİBİNDEN SATILIK
0 535 378 18 00

KAŞEDE BEKLEMEK YOK
KALİTELİ KAŞELER UYGUN FIYATLARLA
1 SAATTE TESLİM EDİLİR
GÜLER AJANS
MATBAACILIK - YAYINCILIK - REKLAMCILIK

İstiklal Caddesi Bora Sokak No : 5/A
Tel : (0.224) 513 96 83 GEMLİK

Gemlik Körfez
ABONE OLDUNUZ MU?
ABONE OLUN OKUYUN OKUTUN

Facebook sayfamız : Gemlik Körfez - Güler Ajans

Gemlik Körfez
GEMLİK'İN İLK GÜNLÜK SİYASİ GAZETESİ

Kredi borcu olanlara büyük fırsat

Türkiye Bankalar Birliği (TBB) tarafından hazırlanan Finansal Yeniden Yapılandırma Çerçeve Anlaşması kapsamında imzalanabilecek, Finansal Yeniden Yapılandırma Sözleşmesi ile birlikte bankalara ve finansman kuruluşlarına borcu olan şirketlere büyük bir fırsat doğdu.

Türkiye Bankalar Birliği (TBB) tarafından hazırlanan Finansal Yeniden Yapılandırma Çerçeve Anlaşması kapsamında imzalanabilecek.

Şirketler bu anlaşma ile birden çok banka ve finansal kuruluşuna olan nakdi veya gayrinakdi kredilerinin tamamını tek bir anlaşma ile yeniden yapılandırılabilecekt ir. Bu durum, borçlu şirketlerin bütün borçları için ek finansman ile bir çözüme fırsat verebilecek, alacaklı bankaların birlikte hareket etmesini sağlamak suretiyle yapılandırma kararını alırken daha rahat davranmalarını sağlayacak.

KİMLER YARARLANABİLİR?

Bir veya daha çok finansal kuruluşa nakdi/gayrinakdi 100 milyon lira ve üzerinde ticari kredi borcu olan bütün borçlular Finansal Yeniden Yapılandırma kapsamında yer alıyor. Ayrıca diğer gerçek/tüzel kişi alacaklılar da istemeleri durumunda anlaşmaya katılabiliyor.

Borçlu ile alacaklılar arasında yapılacak Finansal Yeniden Yapılandırma Sözleşmesi ile ek finansman ve önlemlerin tamamı alacaklılar tarafından alınabiliyor.

Borçluların alınacak bazı tedbirlerle, geri ödeme yükümlülüklerini yerine getirebilmelerine ve istihdama katkıda bulunmaya devam etmelerine imkân verilmesi de amaçlanıyor.

Mazars Denge Ankara Vergi Ortağı Yeminli Mali Maşavir (YMM) İlyas Emre Yaylanın açıklamasına göre yeniden yapılandırmanın avantajları şöyle:

"Borçlunun finansal kuruluşlara olan bütün borçları ile aynı anda uzlaşma ya varılması, talep etmeleri durumunda diğer gerçek/tüzel kişi alacaklılarında anlaşmaya katılabilmesi, borçların tamamının yeniden yapılandırılması, finansal durumdan çıkış planının makro ölçekte yapılması ve bu planın alacaklılar tarafından kabul görülüp finansal olarak da desteklenmesi, hızlı ve programa bağlanmış süreç."

Bakandan milyonlarca gence müjde!

Aile, Çalışma ve Sosyal Hizmetler Bakanı Zehra Zümrüt Selçuk, İŞ KUR'un belirlediği mesleklerde uygulanacak işbaşı eğitim programlarına katılan 18-29 yaş arası kişilere günlük 75 lira cep harçlığı verileceğini açıkladı.

Açıklamaya göre, işbaşı eğitim programı sonrasında istihdamları devam eden gençler için işverenlere 6 aya kadar, net asgari ücretin yüzde 50'si tutarında destek sağlanacak.

Aile, Çalışma ve Sosyal Hizmetler Bakanı Zehra Zümrüt Selçuk konuya ilişkin açıklamasında "Siber güvenlik, kodlama, bulut teknolojisi gibi mesleklerde düzenlenecek işbaşı eğitim programlarına katılan gençlere cep harçlığı veriyoruz" diyerek şunları kaydetti "Dijital dönüşüme yönelik nitelikli işgücünün yetiştirilmesi maksadıyla Bulut Bilişim Uzmanı, Endüstriyel Robot Programcısı, Endüstriyel Tasarım Mühendisi, Mikroişlem Tasarımcısı, Veri Tabanı Analisti, Mobil Yazılım Geliştirme Uzmanı gibi mesleklerde işbaşı eğitim programları düzenliyoruz"

Bakan Selçuk açıklamasının devamında programın ayrıntılarına ilişkin ise şunları kaydetti: İŞKUR, belirlediği mesleklerde uygulanacak işbaşı eğitim programlarına katılan; 18-29 yaş aralığındaki gençlere günlük 75 TL cep harçlığı veriyor. 9 aya kadar sürecek programlara katılacak gençler için bu rakam aylık 1.950 TL'ye ulaşabilecek. Ayrıca program süresince katılımcılar adına iş kazası ve meslek hastalığı genel sağlık sigortası primi İŞKUR tarafından karşılanarak katılımcıların sağlık hizmetlerinden faydalanmaları sağlanacak.

Projeden yararlanmak isteyen gençler Çalışma ve İş Kurumu il müdürlüklerine veya Hizmet Merkezlerine başvurabilecek.

Genç işsizliği ile mücadele kapsamında hayata geçirdiğimiz "İşe İlk Adım Projesi" ile de üniversite mezunlarına önce mesleki deneyim kazandırıyor ve istihdam edilmelerini sağlıyoruz. Cumhurbaşkanı Recep Tayyip Erdoğan tarafından kamuoyuna açıklanan "100 Günlük Eylem Planı" kapsamında hayata geçirilen "İşe İlk Adım Projesi" kapsamında üniversite mezunu 18-29 yaş aralığındaki gençlerin 6 aya kadar olan işbaşı eğitim programına alınarak mesleki deneyim kazanmaları sağlanıyor.

Facebook sayfamız : Gemlik Körfez - Güler Ajans

GEMLİK REHBERİ

GEREKLİ TELEFONLAR

İtfaiye	110
Polis İmdat	155
Jandarma İmdat	156
Jandarma K.	513 10 55
Polis Karakolu	513 18 79
Gar. Kom.	513 12 06

KAYMAKAMLIK

Kaymakamlık	513 10 51
C.Savcılığı	513 10 53
C.Savcı Yrd.	513 29 54
Emniyet Müd.	513 10 28

ULAŞIM

Pamukbank	512 00 28
Deniz UÇAĞI	513 85 13
Pegasus Atamis Seyahat	514 63 62
METRO	513 12 12
Aydın Turizm	513 20 77
Süzer Turizm	512 10 72
Kenbeoğlu-Esadaş	514 46 45
Anmur	514 47 71
Kamil Koç	512 01 63

HASTANELER

Devlet Hastanesi	517 34 00
Sahil Dev. Hast.	513 23 29
Mer.Sağ.Ocağı	513 10 68
Tomokay Tomografi	513 65 29
Acıbadem	280 44 44

TAKSİLER

Körfez Taksi	513 18 21
Çınar Taksi	513 24 67
Güven Taksi	513 32 40
Gemlik Taksi	513 23 24
Manastır Taksi	517 33 94

RESMİ DAİRELER

Telefon Arıza	121
UEDAŞ ARIZA	186
UEDAŞ İşletme	513 45 03
Statyum	514 00 95
Orm.Böl.Şef.	513 12 86
Milli Eğt. Md.	513 11 74
Halk Kütüphane	513 13 53
Askerlik Şb.	513 10 57
Karayolları	513 13 08
Liman Baş.	513 11 33
Mal Müd.	513 10 95
Nüfus Md.	513 37 42
Özel İd. Md.	513 15 07
Tapu Sicl. Müd.	513 14 14
Müftülük	513 13 64
Gümrük Md.	524 85 86
Ver. Dairesi Md.	513 10 92
İlçe Tarım Müd.	513 10 45
İlçe Seç. Md.	513 77 73
Halk Eğitim Müd.	513 18 46
İŞ-KUR	513 71 66

BELEDİYE

Santral	513 45 21 -23
Başkanlık	513 45 20
BUSKİ	514 57 96
İtfaiye	513 23 25
Muhasebe Md.	513 45 21-182
Yazı İşl. Md.	513 45 21-111
Su Arıza	Yalnız 185

DENİZ OTOBÜSÜ

Bursa	256 77 84
Mudanya	544 30 60
Yenikapı	(212) 516 12 12
Yalova	(226) 811 13 23
IDO İmam Aslan Dinlenme Tes.	513 23 94

VAPUR - FERİBOT

Yalova	(226) 814 10 20
Topçular	(226) 383 43 19
Eskihisar	(262) 655 60 31

OTOBÜS

Şehirlerarası Otobüs Terminali	261 54 00 (18 Hat)

DAĞITICILAR

GEMDAŞ	513 29 29
Aygaz	513 12 95
Habaş	513 16 37
Mogaz	513 75 58
Ergaz	513 88 43
Milangaz	513 22 59
Habaşgaz	513 45 46
Yeni Likitgaz	513 66 00
BP Gaz	514 59 81
Bütünler Likitgaz	513 80 00
Akçagaz	514 88 70
Totalgaz	514 17 00
Akcan Petrol	513 10 75
MAR-PET	513 30 35
Tuncay Otogaz	513 16 45
Beyza Petrol	513 01 03

Gemlik Körfez
GEMLİK'İN İLK GÜNLÜK SİYASİ GAZETESİ

YEREL SÜRELİ YAYIN
YIL : 43 SAYI : 6186
FİYATI : 50 Kr. (KDV Dahil)
Sahibi : Serap GÜLER
Sorumlu Yazı İşleri Müdürü : Kadri GÜLER
İstiklal Cad. Bora Sok. No:5/A
Tel : 513 96 83 GEMLİK
korfezofset@hotmail.com
Yönetim ve Basım Yeri :
GÜLER AJANS
Matbaacılık-Yayıncılık-Reklamcılık Tesisi
İstiklal Cad. Bora Sok. No:5/A GEMLİK
(Dini bayram Günleri ve Pazar günleri yayınlanmaz)

GEMLİK SİNEMA GÜNLÜĞÜ
VENÜS SİNEMASI
ORGANİK AŞK
11.30-14.00-16.15-
18.30-20.45
DEHŞETİN
YÜZÜ
11.30-14.00-16.15-
18.30-20.45
513 33 21

YİĞİT İNŞAAT
1987

YAPI MALZEMELERİ LTD. ŞTİ.

BANYO & MUTFAK & SERAMİK & CAM MOZAİK
VİTRİFİYE & BANYO DOLAPLARI & LAMİNAT PARKE
KOMBİ & RADYATÖR & BOYA VE KABA İNŞAAT MALZEMESİ
ISI VE SU YALITIM ÜRÜNLERİ & SIHHİ TESİSAT ÜRÜNLERİ

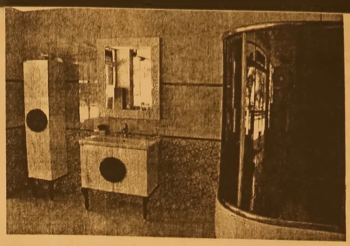
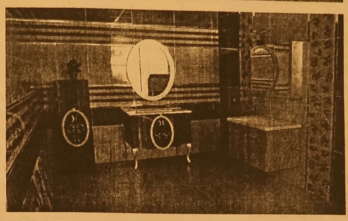
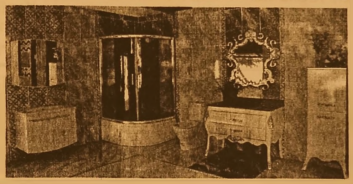
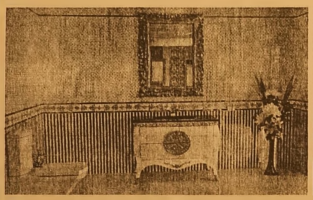
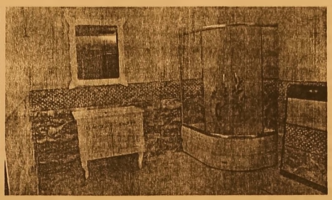

Adliye Binası Altı Yeni Pazar Cad. No: 98
Tel : 0 224 514 31 64 Fax : 0 224 513 90 41 GEMLİK
www.yigitinsaatgemlik.com

FATURA
SEVK İRSALİYESİ
TAŞIMA İRSALİYESİ
GİDER MAKBUZU
TAHSİLAT MAKBUZU
DAVETİYE
TAKVİM & KİTAP
DERGİ & İLAN
KARTVİZİT & KAŞE
EL İLANI & BROŞÜR
CİLT YAPIMI
İLAN & REKLAM
PLAKET & KUPA
MADALYA

Gemlik'in Gözü, Kulağı, Sesi...

GemlikKörfez
GEMLİK'İN İLK GÜNLÜK SİYASİ GAZETESİ

Tel : 0 224 513 96 83

İstiklal Cad. Bora Sok. No: 5/A GEMLİK

MATBAACILIK YAYINCILIK REKLAMCILIK OF... SİZASYON VE TANITIM HİZMETLERİ

GÜNLÜK 300 TON
YAĞLIK ZEYTİN İŞLEME KAPASİTESİ

1964
KAVLAK
DOĞANIN HAZİNESİ

YENİ NESİL KONTİNÜ SİSTEM MAKİNELERDE
YÜKSEK VERİMLİ SIKIM!

MARMARA BÖLGESİ'NİN EN BÜYÜK
ZEYTİNYAĞI FABRİKASI

www.kavlak.com.tr

MRK : Umurbey Mh. Yalova Yolu Cd. N:42 Gemlik - BURSA FABRİKA : Umurbey Mh. Yalova Yolu Cd. No:44 Gemlik - BURSA
Şube 1: GEMLİK İSTİKLAL CAD. Şube 2 : OKSİJEN 68 - İSTANBUL YÖNÜ Şube 3 : OKSİJEN 68 -İZMİR YÖNÜ

0224 514 02 02

Gemlik Körfez

Kuruluş:1973

GEMLİK'İN İLK GÜNLÜK SİYASİ GAZETESİ

28 Eylül 2018 Cuma www.gemlikkorfezgazetesi.com 50 Kr.

B.Y.K

B.Y.K. ZEYTİNCİLİK
Gıda San. ve Tic. Ltd. Şti.
Hamidiye Mahallesi Orhangazi Caddesi
Yeni Zeytin Hali No: 24 Gemlik /BURSA
Tel : 0.224 513 06 77 Fax : 513 30 30

47 milyon liraya mal olan, Küçük Kumla ile Buyük Kumla arasında yapılan tesis, çevrenin kanalizasyon ve atık sularını arıtarak denize akıtacak

Küçük Kumla Atık Su Arıtma Tesisi Hizmete Açıldı

Güne Bakış

Kadri GÜLER
kadri_guler@hotmail.com

Çarşı Deresi...

İlçemizin ortasından geçen Çarşı Deresi konusunda bu köşede çok yazılar yazdım.

Çarşı Deresi çocukluğumuzda tertemiz akan bir dereydi. Derede yetişen kefal ve sazanlar için serpme ağlarla çok sayıda amatör balıkçı balık yakalardı.

Derenin ağzından PTT önüne kadar sandallar bağlanır, dere liman görevi görürdü.

Uzun yıllar dereye ciddi bir yatırım yapılmadı. 2010 yılında başlayan Büyük şehir Belediyesi'ne bağlı BUSKİ'nin yatırımı ile derenin çehresi değişti. Devamı 4'de

Bursa Büyükşehir Belediyesi tarafından yaptırılan, bünyesinde 8 terfi merkezi, 82 kilomet relik yağmur suyu ve kanalizasyon hattı, 22 kilometre terfi hattı, 5 adet arıtma tesisi, 2 adet derin deniz deşarj sistemi bulunan dev projenin bir parçası olan Küçükkumla Atık Su Arıtma Tesisi, dün törenle hizmete açıldı. Gemlik Körfezi'nin artık daha temiz ola cağını belirten Baş kan Aktaş, "Yeşil Bursa" markasının temiz çevre ile perçinlenerek, daha yaşanabilir bir

şehrin geleceğe taşı nacağını belirtti. Aktaş, konuşmasın da, 'Temiz Çevre, Temiz Gelecek' fikrinden hareketle çalışmalara yön verdiklerini belirte rek, "Bursa'da tamamlanan yatırım lardan birini daha hizmete açmanın heyecanını ve sevin cini yaşıyoruz. Bu tesis, Gemlik Körfezi'nin kuzeyinde kalan bölgelerde yer alan Küçük kumla, Büyükkum la, Narlı ve Karacaali yerleşimleri nin atık sularının arıtılması amacıyla yapıldı. Günlük 5350 metreküp ka pasiteli olan tesis, 40 bin kişilik nüfusa hizmet verecek" de di. Tesis, 47 milyon liraya mal oldu.

GEMLİK'TE SİGORTACILIĞIN GÜVENİLİR ADRESİ
SAĞLIK SİGORTACILIK
+90 532 414 36 28
+90 224 512 22 39
+90 224 512 22 38
+90 850 304 22 39

TRAFİK SİGORTASI
KASKO
EV VE İŞYERİ YANGIN ve DEPREM SİGORTASI

Merkez : Dr. Ziya Kaya Mah. İstiklal Cd. No: 82/A GEMLİK
Şube : Dr. Ziya Kaya Mah. Sağlık Sok. No: 10/B GEMLİK
erdogansaglik@hotmail.com

İDRAR TAHLİLİ
KAN TAHLİLİ
RÖNTGEN
ULTRASON
UCUZ MAMA
KISIRLAŞTIRMA
OPERASYONLAR
HANVET CLINIC www.hanvetclinic.com
hanvetclinicgemlik hanvetveterinerclinic
Asım Kocabıyık Merkez Camii Karşısı
Tel : 0 224 513 51 52 GEMLİK

AKP Bursa Milletvekili Zafer Işık, üyesi olduğu Gemlik Ticaret ve Sanayi Odası Meclis toplantısına katıldı

Işık, "Devlet Hastanesi Bölge Hastanesi statüsüne geçecek"

Ticaret ve Sanayi Odası Meclisi'nde konuşan Zafer Işık, "İş camiasının önü açılmazsa, Türkiye'nin önü açılmaz." dedi.

24 Haziran seçimlerinde Bursa Milletvekili seçilen eski Gemlik AKP ilçe Başkanı Zafer Işık, Gemlik Ticaret ve Sanayi Odası'nı ziyaret etti. GTSO'nun eylül ayı meclis toplantısına konuk olan Zafer Işık, *"İş camiasının önü açılmazsa, Türkiye'nin önü açılmaz"* dedi. GTSO Başkanı Paşa Ağdemir, Meclis Başkanı Hasan Yıldırım ve diğer oda meclisi üyelerinin de sorularını cevaplandıran Işık, *"Beni Ankara'da çalıştıracak olan sizlersiniz, gün gelir bana hangi işi yaptın derseniz, ben de size hangi işi verdiniz, hangi projeyi getirdiniz de takipçisi olmadım derim"* şeklinde konuştu.

Işık, *"Kısa müddet önce faaliyete geçen yeni hastanemiz için 2 pratisyen hekim göreve başladı. 9 pratisyen hekim daha gelecek. 4 uzman kadrosu için bakanlığımız tarafından kadro ihdası yapıldı. 37 hemşirenin ataması yapıldı. Peyderpey göreve başlıyorlar. Bu doktor sayılarına ulaşılmasının ardından hastanemizin Bölge Hastanesi statüsüne kavuşması için gerekli olan sözleri aldık. 100 civarında temizlik personeli de göreve başlayacak. Karsak Deresi için temizleme çalışmaları sürüyor. İlgili kurumlarla görüşmeler yaptık. Buranın kirletilmesinde etkili olan firmalara ciddi yaptırımlar geliyor. Hamidiye ve Şükrüye köylerimiz için planlanan ve bölgesel bir ihtiyaca cevap verecek sulama göletleri için zemin sondajları yapılıyor. Gemlik Mudanya ve Gemlik Armutlu yolları için bir takım projeler hazırlanıyor. Çukurbahçe ve Hasanağa kamp bölgesinde bulunan yerleşim alanlarının yol güvenliğinin sağlanması için çalışmalar yaptık. Çukurbahçe'ye planlanan proje onaylandı. Kısa süre sonra inşaat başlayacak. Dörtyol mevkiinin küçük araçlar için giriş çıkışa açılması konusunda Karayolları müdürü ile görüştük. Proje çalışması başlatıldı. Gemlik'te toplu taşımada yaşanan aksaklık ve belli saatlerdeki yoğunluğun giderilmesi için çalışmalar sürüyor"* dedi.

Kurtul Göleti Mesire Yeri'ndeki masa ve barbeküler parçalandı

Gemlik Belediyesi tarafından KurtulGöleti çevresinde oluşturulan mesire alanındaki oturma alanları ile masa ve barbeküler kimliği belirlenemeyen kişi ya da kişilerce parçalandı. İlgililer kamu, malına zarar veren bu kişilerin bir an önce bulunup cezalandırılmasını istedi.

Gemlik Belediyesi tarafından ilçeye kazandırılan mesire alanı, yazın ilçe halkının nefes alabileceği, ailece vakit geçirebilecekleri yerlerden biri. Bu alanın içinde yürüyüş yolları, piknik ve barbekü yerleri ile çok sayıda bitki yer alıyor. Binlerce liralık bu projenin içinde yer alan barbeküler ve masalar ve oturma alanları kendini bilmez kişiler tarafından parçalanması tepkilere neden oldu. Konuyla ilgili açıklama yapan Gemlik Belediye Başkanı Refik Yılmaz, *"Vicdan sızca halkın malına zarar veren şahısların bir an önce bulunması için hukuki süreci başlatacağız."* dedi.

Bursa'da sahte diploma şoku!

Bursa'da sahte mühendislik diploma sıyla mühendis olan ve sahte diplomayı hazırlayan iki kişi gözaltına alındı Bursa İl Emniyet Müdürlüğü Kaçak çılık ve Organize Suçlarla Mücadele Şube Müdürlüğüne başvu ruda bulunarak, "Kendisi adına düzenlenmiş Kuzey Kıbrıs Türk Cum huriyeti Yakın doğu Üniversitesi Mühendislik Fakültesi Elektrik ve Elektronik Mühendisliği bölümü diploma sının ve bu diploma nın Kartal 12. noterli ğinde tasdikli nüsha sının sahte olabile ceğini ve bu konuda ifade verebileceğini" belirten F.Ç. isimli şahsın müracaatı üzerine Bursa Cum huriyet Başsavcılığı koordinesinde soruş turma başlatıldı. Mali Büro ekiplerince yürütülen çalışma larda Kuzey Kıbrıs Türk Cumhu riyeti Yakındoğu Üniver sitesi'ne uğramadan, resmi işlem yaptığını iddia ederek bir ta kım belgeler imzala tıp sahte diploma ayarlayan V.O. isimli şahıs, üzerinde 1 adet sahte kimlikle birlikte 21 Eylül 2018 Cuma günü akşam saatlerinde yakalan dı. Şüpheli V.O'nun kendisini sahte isimle Bülent olarak tanıttı ğı ve hırsızlık, hiz met nedeniyle güveni kötüye kullanma, mala zarar verme, izinsiz kazı yapma gibi birçok suçtan kaydının olduğu anlaşıldı. Yine bu iş karşılı ğında aracılık ettiği tespit edilen M.E. gözaltına alındı. Şüpheliler V.O. ve M.E. emniyetteki işlemlerinin ardın dan adliyeye sevk edildi.

Gümrük kaçağı 335 şişe içkiye el kondu

Bursa'da polis, Bulgaristan'dan yurda sokulan gümrük kaçağı 335 şişe içkiye el koydu. Olayla ilgili olarak bir kişi gözal tına alındı. Yapılan bir ihbarı değerlendiren Bursa Emniyet Müdürlüğü Kaçakçılık ve Orga nize Suçlarla Mücadele Şubesi ekipleri Bulgaristan'dan yurda kaçak içki sokan S.Y.'yi takibe aldı. Polis, S.Y.' nin durdurduğu aracında piyasa değeri 30 bin lira olan 335 şişe kaçak içkiye el koydu. Amacının bu içkileri ucuz fiyata satmak olduğunu söyle yen S.Y. polis tarafından gözal tına alındı.

Yeni aldığı araçla kaza yaptı, arkadaşı ölümden döndü

Bursa'da yeni aldığı otomobille kaza yapan gencin burnu bile kanamazken, yanındaki arkadaşı ölümden döndü. Kaza, İnegöl ilçesi Cerrah kavşağında meydana geldi. Edinilen bilgiye göre, yeni aldığı 16 ACD 289 plakalı otomobille gezmeye çıkan Taner Y. (20) ve arkadaşı üniversite mevkine geldiğinde araç kontrolden çıktı. Yolun sağında ki trafik levhasına çarparak duran otomobil kullanılmaz hale geldi. Taner Y. kazayı yara almadan atlatırken, yanında bulunan arkadaşı Furkan S. (21) otomobilin içinde sıkıştı. Sağlık ekiplerin yardımıyla otomobilden çıkarılan Furkan S. İnegöl Devlet Hastanesine kaldırıldı. Kazayla ilgili soruşturma başlatıldı.

Gözyaşları içinde evlerinin yıkılmasını izlediler

Bursa'da patlamanın ardından kullanılmaz hale gelen 3 katlı bina iş makineleri tarafından yıkıldı. Evlerinden çantalarını dahi alamadan çıkan vatandaşlar, gözyaşları içinde yıkımı izledi. Osmangazi ilçesinde dün meydana gelen doğalgaz patlaması nın ardından kullanılmaz hale gelen 3 katlı binanın yıkımına başlandı. İş makineleri tarafından gerçekleş tirilen yıkımı ev sahipleri gözyaşları içerisinde takip etti. Patlamanın ardından hiçbir eşyasını almadan evden çıkan vatandaşlar geceyi komşu ve akrabalarının yanında geçirdi.

Gemlik Körfez
GEMLİK'İN İLK GÜNLÜK SİYASİ GAZETESİ
ABONE OLDUNUZ MU?
ABONE OLUN OKUYUN OKUTUN

BYEGM
Bu gazete Anadolu'nun Sesi iPad-iPhone uygulamasında yayımlanmaktadır.

Güne Bakış

Kadri GÜLER
kadri_guler@hotmail.com

Çarşı Deresi

Büyükşehir Belediyesi bu projesi için sürekli reklamlar yaptı, temel atma töreninden başlayarak, bitiminde görkemli törenler düzenlendi.

Çarşı Deresi'nin ihalesini alan müteahhidi İzmit'liydi, duvar taşeronu ise Gemlikli!

Peki kimdi bu taşeron firma.

Belediye Başkanı Refik Yılmaz'ın resmiyette kardeşi Salih Yılmaz'ın da ortak olduğu Gemlik Madencilik firması.

Firmanın sahipleri taş duvar ustaları Muhammet ve Muzaffer Çiftçi'nin eşleriydi.

Bu kişiler ile Yılmaz ailesi bacanaktı...

Refik Yılmaz Belediye Başkan vekili seçilince, Salih Yılmaz'ın hisselerinin şirket ortağı görülen kişilere devretmişti.

Bu işin detayı, hatırlatmak istedim.

Çünkü Çarşı Deresi'nde taşeronlukla ilgili ortaklık, ileride ortakların MHP'li Belediye Meclis üyesi Mahmut Solakşubaşı'nın saldırı ve dövülmesine kadar gitmişti.

Belediye Meclisinde bu konuda Solaksubaşı yaptığı konuşmada kendisine yapılan saldırının azmettiricisinin Refik Yılmaz olduğunu söylemişti.

Refik Yılmaz da yaptığı konuşmada, yurt dışındaki kardeşinin gönderdiği 100 bin dolar la şirkete o günlerde ortak olunduğunu, sonra bu ortaklık hissesinin devredildiği söylemişti.

Gelelim Çarşı Deresine, Çarşı Deresi 2012 yılında yeni yüzüyle hizmete açıldı. Eskiye göre daha güzeldi ama bir kusuru vardı.

Derenin suyu yoktu.

Dereden denize su akması yerine, deniz suyu dereye akıyordu.

Derenin ters akması nerede görülmüştü.

Bu nedenle durgun dere suyu, sinek yaptı, yosun tuttu, koku yaptı.

Yıllardır problemi bitmedi.

BUSKİ kaş yapayım derken, göz çıkartmıştı.

Şimdi Gemlik Belediyesi BUSKİ'nin ayıbını düzeltmeye çalışıyor.

Gemlik'e bağlı olmayan köylere mescit ve dükkan ile tuvalet yaptığı gibi, Çarşı Deresi'ne makyaj yapıyor.

Milyonlarca para harcanıp eski aile şirketine ördürülen taş duvarlar, patlatma taşlarla kaplanıyor, zemini ise villa havuzlarındaki gibi mavi renkli fayansla kaplanacak.

Anlamadığım şu.

BUSKİ AKP'li bir Büyükşehir Belediyesi'nin bir kurumu.

Refik Yılmaz da buranın meclis üyesi.

Neden bu işi BUSKİ'ye yaptırmıyor da Gemlik Belediyesi'nin bütçesinden bu lüks işi Gemlik Belediyesi üstleniyor.

Denizden gölete su basıp, toplanan su dereye akıtılarak, dere sürekli akacakmış.

Yani, dökme su ile dere oluşturulacak!

Bu iş için harcanacak enerji masrafını söylemeye gerek var mı bilmem.

Bir söz vardır; "Arap bol bulduğunda bir yerlerine sürermiş". Bizim ki o hesap.

Daha çok öğrenciye burs verebilmek için bağış kabul ediyorlar.

ADD, gelir elde etmek için satışlar başlattı

Atatürkçü Düşünce Derneği Gemlik Şubesi daha çok öğrenciye burs verebilmek için ellerinde bulunan Atatürk ile ilgili kitaplar yanında Atatürk Nutku, Derneğe bağışlanan giysiler, ayakkabılar, dernek üyeleri bayanların ördüğü kazaklar, Atatürk baskılı tişörtler, rozetler örme atkılar, tığ işlerini satacaklarını söyleyen Dernek Başkanı Muhammet Usta konuyla ilgili olarak şöyle konuştu:

"Derneğimiz gelirleri üye aidatları, yaptığımız sosyal çalışmalardan elde edilen gelirler ve tiyatro ile konserlerden gelen gelirlerdir.

Bu gelirlerimizi lokalimiz kirasına, ve diğer giderlerimize harcarken, asıl öğrencilere vermekte olduğumuz burslardır. Muhtaç ve başarılı öğrencilere daha çok burs verebilmek için Derneğimize yapılan bağışlardan elimizde kalanları satarak bunlardan elde edilecek gelirleri de burs verme de kullanacağız. İsteklilerin dernek binamıza gelerek bizlere destek olmalarını istiyoruz. Ayrıca muhtaç Atatürkçü çocukları mıza daha çok burs verebilmemiz için bağış kabul ettiği miz halkımıza duyurmak isterim. Bizler, burs alan çocuklarımızın durumlarını en ince noktaya kadar araştırmaktayız. Burs alan bir öğrenci okulu bitesiye kadar burs vermeyi sürdürüyoruz. Bu sürelerine takip ediyoruz. Burs vermek isteyenlerin bizleri aramaları yeterli olacaktır."

Derenin yan duvarları patlatma taş kaplanırken, tabanana mavi fayans döşenecek

Çarşı Deresi içine fayans kaplanacak

Gemlik Belediyesi BUSKİ'ye ait Çarşı Deresi'nde büyük masraf yapıyor. İznik Gölü'nün sularını Gemlik Körfezi'ne akıtan iki dereden biri olan Çarşı Deresi 2010 yılında Büyükşehir Belediyesi ortaklıklarından olan BUSKİ tarafından yenilenerek taş duvar kaplatılmıştı, tabanı ise beton dökülmüştü. Çevre düzenlenmesi, ağaç dikimi köprüleriyle yenilenen Çarşı Deresi aradan 8 yıl geçtikten sonra, bukez Gemlik Belediyesi tarafından yeniden makyajlanıyor. BUSKİ tarafından yenilenen Çarşı Derisinde su akma masa, deniz suyunun ise belli bir yere kadar girmesi sonucu dere için geçen süre içinde hep kirli kaldı çevre ye pis kokular saçtı. Bu nedenle başta dere çevresindeki esnaf tarafından eleştiriler aldı. Yapımında hata olduğu belirtilen Çarşı Deresi'nin kurtarılması için Gemlik Belediyesi sorumluluğu BUSKİ de olan Çarşı Deresine bütçesinden büyük paralar harcıyor. 12 Ekim 2018 günü 5 bin 500 metrekare 12 x 24.5 cm. ölçülerinde porselen parke ve yapıştırıcı malzeme alınması için ihale açtı. Gemlik Belediyesi derenin yan duvarlarına patlatılmış taş kaplatırken, zemine mavi porselen karo fayans döşeyecek. Bunun için etap, etap devam eden çalışmaların son bölümü olan PTT önünden denize kadar olan kısımda dün derenin suyu kesilerek temizlik yapıldı. Temizlik sonunda yan duvarlara patlatılmış taş döşenecek. Daha sonra zemine karo döşenecek.

Eğitim programlarına katılan gençlere aylık bin 950 lira harçlık

2 milyon gence iş sözü veren hükümet geleceğin meslekleri olarak görülen siber güvenlik, kodlama, yazılım gibi meslek-lerde eğitim programlarına katılan gençlere aylık bin 950 lira harçlık verecek. Yeni Ekonomi Programı kapsamında 2 milyon gence iş sözü veren hükümet, yeni istihdam teşviklerini açıkladı. Geleceğin meslekleri olarak görülen siber güvenlik, kodlama, endüst riyel robot, mobil yazılım, bulut teknolojisi gibi mesleklerde işbaşı eğitim programlarına katılan gençlere dev-let aylık yaklaşık bin 950 lira harçlık verecek. "İşe İlk Adım Projesi" kapsamında üniver-site mezunlarına 6 ay eğitim verilecek. Program sonrasında istihdamları devam eden gençler için işverenlere 6 aya kadar, net asgari ücretin yüzde 50'si tutarında destek verilecek.

EĞİTİM 9 AY SÜRECEK

Cumhurbaşkanı Recep Tayyip Erdoğan'ın açıkla dığı 100 günlük icraat programı kapsamında genç-lerin istihdamına yönelik yeni teşvik ler yaşama geçirili yor. Program iki ayaktan oluşuyor. Geleceğin mesleklerine yönelik eğitim programı ve üniversiteli gençlere istih-dam imkânı sağlaya cak İşe İlk Adım Projesi. Türkiye İş Kurumu eylül itibarıyla gençlerin başvurularını almaya başladı. Aile, Çalış ma ve Sosyal Hiz metler Bakanı Zehra Zümrüt Selçuk, "Gençlerimizi ve işverenlerimizi teş viklerle destekleme ye devam diyoruz. Bu kapsamda gelece ğin mesleklerine yönelik eğitim prog ramlarına katılan gençlere harçlık veriyoruz" dedi. Bakan Selçuk, bu programlara katılan gençlere günlük 75 lira cep harçlı ğı verileceğini de duyur du. 18-29 yaş arası gençlerin katıla bile ceği programlar 9 aya kadar sürecek. Programlara katıla cak gençler için bu rakam aylık bin 950 liraya ulaşabilecek. Katılımcıların iş kazası ve meslek hastalığı ile genel sağlık sigortası primleri İş Kurumu tarafından karşılana cak. Üniversite mezu nu genç işsizler de işe ilk adım projesi kapsamında 6 aya kadar işbaşı eğitim programlarına alınacak. Böylece hem mesleki dene yim kazanmaları, hem de istihdam edilmeleri sağlanacak.

BTSO mobil ile hizmetlere kolay erişim

Bursa Ticaret ve Sanayi Odası, (BTSO) dijital oda projesi çalışmaları kapsamında kurum-sal yayın organı ekonomi dergisini dijital ortama taşıdı. Her ay 30 binin üz-erinde basılıp dağıtılan dergi, artık dijital olarak okuyu cularıyla buluşuyor. Aylık periyotta yayınlanacak dijital dergi, iOS ve An-droid telefonlara, tabletlere ücretsiz olarak indirilerek veya www.btsoeko nomi.com üzerinden interaktif yapıda okunabiliyor. BTSO bünyesinde başlattıkları dijital dönüşüm hareketiyle odanın teknolojik altyapısını güçlen dirdiklerini kaydeden BTSO Yönetim Ku-rulu Başkanı İbrahim Burkay, üyelere yönelik hizmetlerin kalite ve süresini de önemli ölçüde iyileştIrdiklerini vurguladı. "Göreve geldiğimiz günden bu yana iş dünyamı za zaman ve maliyet avantajı sağlayan adımlar atıyoruz." diyen Başkan Burkay, "Üyelerimize sağladığımız hizmet-lerin tümünde tekno lojiyi kullanmaya ve hizmetlerimizi dijitalleştirmeye gayret ediyoruz. Son olarak üyelerimizin hizmetlerimize, duyurulara, haber ve etkinliklere cep telefonlarından hızlı ve kolay biçimde ulaşabilmeleri adına BTSO mobil uygulamasını da hayata geçirdik. Bu uygulama sayesinde üyelerimiz borç sorgulama, oda sicil numarası sorgu-lama, kapasite ra-poru sorgulama gibi birçok hizmetimiz-den artık tek tuşla faydalanabilecek. Üyelerimizden gelen talep ve öneriler doğrultusunda dijital alanda gücümüzü artırmaya yönelik farklı stratejiler ve projeler geliştirmeyi sürdüreceğiz." ifadelerini kullandı. 1984 yılından bu yana aralıksız olarak yayınlanan BTSO Ekonomi, Bursa'da ekonomi yayıncı lığında bir ilk olma özelliği taşıyor. Bu süreçte sürekli gelişerek kendini yenileyen BTSO Ekonomi dergisi, artık dijital plat formlar üzerinden okurlarıyla buluşuyor. Dinamik yapısıyla daha kolay okunabilir niteliğe kavuşan derginin dijital or-tamdaki ilk sayısı iOS ve Android marketlerden ücretsiz olarak in-dirilebiliyor. Dergi ayrıca www.bt-soekonomi.com adresinden de okunabiliyor.

Emeklilikte yaşa takılanları umutlandıran iddia!

Emeklilik için primi tamamlayıp yaşı bekleyenlerin emekli olmasını sağlayacak yasa teklifinin Meclis'in açılmasıyla yeniden gündeme geleceği iddia edildi. Yasa kabul edilirse, 1999'dan önce işe başlayan kadınlar 38, erkekler 43 yaşın da emekli olabilecek. Emeklilik primini tamamlayıp emekli olmayı bekleyen 2.3 milyon vatandaşın emekli olmasını sağlayacak yasa teklifinin Meclis'in açılma sıyla yeniden gündeme geleceği iddia edildi. Yasa kabul edilirse, 1999'dan önce işe başlayan kadınlar 38, erkekler 43 yaşında emekli olabilecek.

MHP, MECLİS'E SUNMUŞTU

Emeklilikte yaşa takılanlarla ilgili MHP'nin sunduğu ancak kabul görmeyen yasa teklifinin TBMM'nin açılmasıyla raftan inmesi bekleniyor.

AK PARTİ'Lİ VEKİLLERDEN YEŞİL IŞIK

Türkiye gazetesin-deki habere göre, bazı AK Parti'li mil-letvekillerinin yeşil ışık yaktığı düzen-leme, 2,3 milyon kişiyi ilgilendiriyor ve ilk etapta 450 bin kişi emekli olacak.

KADINLAR 38, ERKEKLER 43 YAŞINDA EMEKLİ OLABİLECEK

Düzenleme, Meclis'in açılma sıyla Genel Kurul'da kabul edilir ve Cumhurbaş kanı Erdoğan tarafından onayla nırsa, 8 Eylül 1999'dan önce işe başlayan kadınlar 38, erkekler 43 yaşında emekli olabilecek.

Dikkat! Belgesi olmayanlar bu işlerde çalışamayacak

Aile, Çalışma ve Sosyal Hizmetler Bakanlığınca yayımlanan tebliğe göre, "tehlikeli" ve "çok tehlikeli" sınıfta yer alan aralarında tren makinisti, otomotiv kaportacısı ve PVC doğrama montajcısının da olduğu 33 meslekte "yeterlilik belgesi" olmayanlar bugünden itibaren çalışamayacak. Mesleki Yeterlilik Belgesi Zorunluluğu Getirilen Mesleklere İlişkin Tebliğ"in geçen yıl 26 Eylül'de yayımlanmasıyla "tehlikeli" ve "çok tehlikeli" işler sınıfından olup, Mesleki Yeterlilik Kurumunca (MYK) standardı yayımlanan 33 meslekle ilgili "Mesleki Yeterlilik Belgesi" zorunluluğu için tanınan süre sona erdi Aralarında tren makinisti, otomotiv kaportacısı, PVC doğrama montajcısı, metal kesimci, motosiklet bakım onarımcısı, motor testçisi ve iplik eğirme operatörünün de olduğu mesleklerde belgesiz işçi çalıştıran iş yerlerinde, işveren veya işveren vekiline kişi başı 627 lira ceza kesilecek. Geçen yıl ve bir önceki yıldan itibaren inşaat boyacısı, sıvacı, duvarcı, betonarme demircisi, otomotiv montajcısı ve çelik kaynakçısının da aralarında olduğu 48 meslekle ilgili belgezorunluluğu getiren Bakanlık, yeni 33 meslekle birlikte belge zorunluluğu olan meslek sayısını 81'e yükseltmiş oldu. "Sınav ve belge ücretleri İşsizlik Sigortası Fonundan" MYK Başkanı Adem Ceylan, AA muhabirine yaptığı açıklamada, Bakanlar Kurulunun kendilerine "tehlikeli" ve "çok tehlikeli" sınıfta yer alan 161 mesleğe belge zorunluluğu getirme yetkisi verdiğini belirtti. Sektörlerden gelen talepler doğrultusunda 81 meslekte belge zorunluluğu getirdiklerini vurgulayan Ceylan, şunları kaydetti: "Söz konusu 81 meslekte sınav ve belge ücretleri İşsizlik Sigortası Fonundan karşılanıyor. Belgesiz çalışanların yapması gereken vakit kaybetmeden Kurumuzca yetkilendirilen bir sınav ve belgelendirme merkezine başvurmaları, işverenlerin yapması gereken ise belgesiz işçi çalıştırmamaları." Belgeli çalışan sayısı 400 bini aştı Faaliyetine 2006'da başlayan MYK tarafından 792 ulusal meslek standardı ile 451 ulusal yeterlilik belirlendi. Temel amacı iş gücüne nitelik kazandırmak olan kurum, çalışanlara toplamda 229 milyon lira sınav ve belgelendirme desteğinde bulundu.

Uludağ Üniversitesi Tıp Fakültesi Hastanesi çocuk kliniği yenilendi

Bursa Uludağ Üniversitesi Tıp Fakültesi Hastanesi Çocuk Sağlığı ve Hastalıkları Kliniği-1 yeni yüzüyle hizmete açıldı.
Hastanenin dördüncü katında bulunan Çocuk Sağlığı ve Hastalıkları Kliniği-1, en son standartlara göre yenilendi.
Yenilenen klinik törenle hizmete açıldı. Törende konuşan Rektör Prof. Dr. Yusuf Ulcay, Uludağ Üniversitesi'nin fiziki yapılanmasına dair 35 yıllık bir plan hazırladıklarını söyledi. Tıp Fakültesi Hastanesi'nin 500 yataklı olarak yapıldığını ancak şu anda kapasitesinin üstüne çıkan bir hastane haline geldiğini ifade eden Rektör Ulcay, bunun da sıkışıklık ve aksamalara yol açtığını kaydetti. Sorunlara çözüm arayışları ile ilgili bilgi veren Ulcay, şöyle devam etti: "Sıkışıklıkları ve aksamaları gidermek için öncelikle bir çocuk hastanesi gündeme getirdik, hep beraber planladık. Cumhurbaşkanımız, kadın doğum hastanesi olmadan olmaz dedi ve çocuk hastanesine onu da ekledik. Oldukça büyük bir hastane. 140 bin metrekare alanda hizmet verecek. Şu anda hastanemiz 168 bin metrekare, neredeyse ona yakın büyüklükte bir çocuk ve kadın doğum hastanesi. Projede birkaç kez değişiklik yapmak zorunda kaldık. Ekim ayı sonunda hazır olacak projeleri. Bütçesi de çıktı. Üç-dört senede biterse büyük bir rahatlama olur." Acil serviste de büyük bir çalışma başlattıklarını, doğumhane ve tüp bebek merkezini başka yere taşıyarak, bu katı tamamen Acil'e dahil etmeyi planladıkları belirtildi

SATILIK
KUÇUK KUMLA ÖZGÜZELYALI SİTESİNDE HAVUZLU EŞYALI 2+1 DAİRE SAHİBİNDEN SATILIK
0 535 378 18 00

KAŞEDE BEKLEMEK YOK
KALİTELİ KAŞELER UYGUN FIYATLARLA
1 SAATTE TESLİM EDİLİR
GÜLER AJANS
MATBAACILIK - YAYINCILIK - REKLAMCILIK

İstiklal Caddesi Bora Sokak No : 5/A
Tel : (0.224) 513 96 83 GEMLİK

Gemlik Körfez
ABONE OLDUNUZ MU?
ABONE OLUN OKUYUN OKUTUN

Facebook sayfamız : Gemlik Körfez - Güler Ajans

Açlık sınırı 1.893 TL'ye çıktı

Türkiye İşçi Sendikaları Konfederasyonu tarafından yapılan 'açlık ve yoksulluk sınırı' araştırmasına göre, dört kişilik bir ailenin sağlıklı, dengeli ve yeterli beslenebilmesi için yapması gereken aylık gıda harcama sı tutarı (açlık sınırı) 1.893.21 TL, yoksulluk sınırı ise 6.166.81 TL oldu.

Araştırmanın 2018 Eylül ayı sonucuna göre:

-- Dört kişilik bir ailenin sağlıklı, dengeli ve yeterli beslenebilmesi için yapması gereken aylık gıda harcaması tutarı (açlık sınırı) 1.893.21 TL,

-- Gıda harcaması ile birlikte giyim, konut (kira, elektrik,

su, yakıt), ulaşım, eğitim, sağlık ve benzeri ihtiyaçlar için yapılması zorunlu diğer aylık harcamalarının toplam tutarı ise (yoksulluk sınırı) 6.166.81 TL,

-- Bir çalışanın -- sadece kendisinin- yapması gereken yaşama maliyeti ise aylık 2.312.86 TL olarak hesap landı.

Türk-İş hesaplamasına göre dört kişilik bir ailenin sağlıklı ve dengeli beslenebilmesi için yapması gereken aylık gıda harcaması tutarı geçtiğimiz aya göre 81 TL, yoksulluk sınırı tutarı ise 231 TL artmıştır. Yılbaşına göre artış tutarı sırasıyla 285 TL ve 929 TL oldu.

Son bir yılda mutfağa gelen ek yük 371 TL ve aile bütçesine gelen ek yük 1.207 TL arttı.

Ekonomik güven endeksi açıklandı

Ekonomik güven endeksi yüzde 15,4 düşüşle eylülde 71 oldu.

Ekonomik güven endeksi Eylül ayında bir önceki aya göre %15,4 oranında azalarak 83,9 değerinden 71 değerine düştü.

Ekonomik güven endeksindeki düşüş, tüketici, reel kesim (imalat sanayi), hizmet, perakende ticaret ve inşaat sektörü güven endekslerindeki düşüşlerden kaynaklandı.

Eylül ayında tüketici güven endeksi 59,3 değerine, reel kesim (imalat sanayi) güven endeksi 90,4 değerine, hizmet sektörü güven endeksi 79,4 değerine, perakende ticaret sektörü güven endeksi 88,5 değerine ve inşaat sektörü güven endeksi 57,3 değerine geriledi.

Temmuzda 464 yatırım teşvik belgesi verildi

Sanayi ve Teknoloji Bakanlığınca temmuzda 464 yatırım teşvik belgesi verildi.

Bakanlığın, Temmuz 2018 dönemi yatırım teşvik belgesi listesi Resmi Gaze te'de yayımlandı.

Buna göre, temmuzda 464 yatırım teşvik belgesi düzenlendi. Belge alan projelerin sabit yatırım tutarı 7 milyar 700 milyon 294 bin 819 lira olarak hesaplandı.

Bu yatırımların gerçekleştirilmesiyl e 15 bin 190 kişinin istihdam edilmesi planlanıyor.

Öte yandan, bu dönemde sabit yatırım tutarı 276 milyon 872 bin 668 lira olan ve bin 409 kişinin istihdam edilmesi öngörülen 33 yatırım teşvik belgesi iptal edildi.

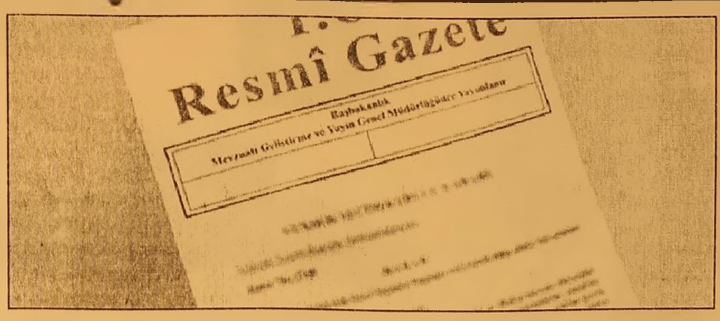

GEMLİK REHBERİ

GEREKLİ TELEFONLAR

İtfaiye	110
Polis İmdat	155
Jandarma İmdat	156
Jandarma K.	513 10 55
Polis Karakolu	513 18 79
Gar. Kom.	513 12 06

KAYMAKAMLIK

Kaymakamlık	513 10 51
C.Savcılığı	513 10 53
C.Savcı Yrd.	513 29 54
Emniyet Müd.	513 10 28

ULAŞIM

Pamukkale	512 00 26
DENİZ UÇAĞI	513 66 13
Pegasus Akmia Seyahat	514 55 87
METRO	513 12 12
Aydın Turizm	513 20 77
Süzer Turizm	512 10 72
Kanberoğlu-Esadaş	514 45 45
Anıtur	514 47 71
Kamil Koç	512 01 63

HASTANELER

Devlet Hastanesi	517 34 00
Sahil Dev. Hast.	513 23 29
Mer.Sağ.Ocağı	513 10 66
Tomokey Tomografi	513 65 29
Acıbadem	280 44 44

TAKSİLER

Körfez Taksi	513 18 24
Çınar Taksi	513 24 67
Güven Taksi	513 32 40
Gemlik Taksi	513 25 24
Manastır Taksi	517 33 94

RESMİ DAİRELER

Telefon Arıza	121
UEDAŞ ARIZA	186
UEDAŞ İşletme	513 45 03
Statyum	514 00 95
Orm.Böl.Şef.	513 12 86
Milli Eğt. Md.	513 11 74
Halk Kütüphane	513 13 53
Askerlik Şb.	513 10 57
Karayolları	513 13 08
Liman Baş.	513 11 33
Mal Müd.	513 10 95
Nüfus Md.	513 37 42
Özel İd. Md.	513 15 07
Tapu Sicl. Müd.	513 14 14
Müftülük	513 13 64
Gümrük Md.	524 85 86
Ver. Dairesi Md.	513 10 92
İlçe Tarım Müd.	513 10 45
İlçe Seç. Md.	513 77 73
Halk Eğitim Müd.	513 18 46
İŞ-KUR	513 71 66

BELEDİYE

Santral	513 45 21 -23
Başkanlık	513 45 20
BUSKİ	514 57 96
İtfaiye	513 23 25
Muhasebe Md.	513 45 21-182
Yazı İşl. Md.	513 45 21-111
Su Arıza	Yalnız 185

DENİZ OTOBÜSÜ

Bursa	256 77 84
Mudanya	544 30 60
Yenikapı	(212) 516 12 12
Yalova	(226) 811 13 23
İDO İmam Aslan Dinlenme Tes.	513 23 94

VAPUR - FERİBOT

Yalova	(226) 814 10 20
Topçular	(226) 363 43 19
Eskihisar	(262) 655 60 31

OTOBÜS

Şehirlerarası Otobüs Terminali	261 54 00 (18 Hat)

DAĞITICILAR

GEMDAŞ	513 29 29
Aygaz	513 12 95
Habaş	513 16 37
Mogaz	513 75 58
Ergaz	513 88 43
Milangaz	513 22 59
Habaşgaz	513 45 46
Yeni Likitgaz	513 65 00
BP Gaz	514 59 81
Bütünler Likitgaz	513 80 00
Akçagaz	514 88 70
Totalgaz	514 17 00
Akcan Petrol	513 10 79
MAR-PET	513 30 33
Tuncay Otogaz	513 16 45
Beyza Petrol	513 01 03

Gemlik Körfez
GEMLİK'İN İLK GÜNLÜK SİYASİ GAZETESİ

YEREL SÜRELİ YAYIN
YIL : 43 SAYI : 6187
FİYATI : 50 Kr. (KDV Dahil)
Sahibi : Serap GÜLER
Sorumlu Yazı İşleri Müdürü : Kadri GÜLER
İstiklal Cad. Bora Sok. No:5/A
Tel : 513 96 83 GEMLİK
korfezofset@hotmail.com
Yönetim ve Basım Yeri :
GÜLER AJANS
Matbaacılık-Yayıncılık-Reklamcılık Tesisi
İstiklal Cad. Bora Sok. No:5/A GEMLİK
(Dini bayram Günleri ve Pazar günleri yayınlanmaz)

GEMLİK SİNEMA GÜNLÜĞÜ
VENÜS SİNEMASI
ORGANİK AŞK
11.30-14.00-16.15-
18.30-20.45
DEHŞETİN
YÜZÜ
11.30-14.00-16.15-
18.30-20.45
513 33 21

YİĞİT İNŞAAT

1987

YAPI MALZEMELERİ LTD. ŞTİ.

BANYO & MUTFAK & SERAMİK & CAM MOZAİK
VİTRİFİYE & BANYO DOLAPLARI & LAMİNAT PARKE
KOMBİ & RADYATÖR & BOYA VE KABA İNŞAAT MALZEMESİ
ISI VE SU YALITIM ÜRÜNLERİ & SIHHİ TESİSAT ÜRÜNLERİ

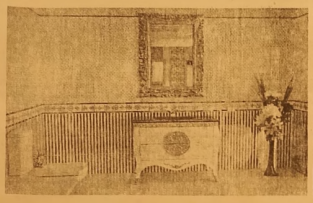
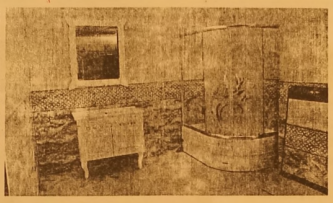
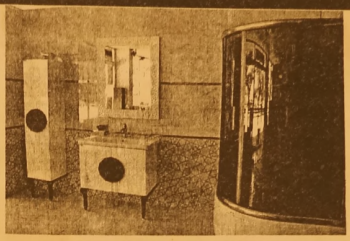
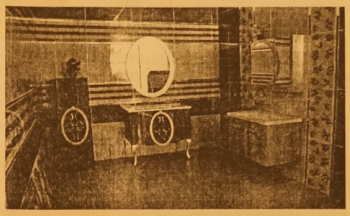
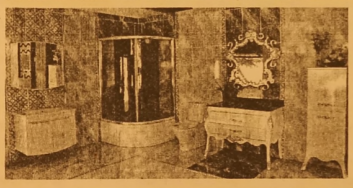

Adliye Binası Altı Yeni Pazar Cad. No: 98
Tel : 0 224 514 31 64 Fax : 0 224 513 90 41 GEMLİK
www.yigitinsaatgemlik.com

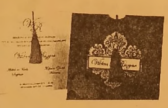

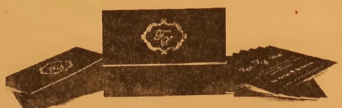

FATURA
SEVK İRSALİYESİ
TAŞIMA İRSALİYESİ
GİDER MAKBUZU
TAHSİLAT MAKBUZU
DAVETİYE
TAKVİM & KİTAP
DERGİ & İLAN
KARTVİZİT & KAŞE
EL İLANI & BROŞÜR
CİLT YAPIMI
İLAN & REKLAM
PLAKET & KUPA
MADALYA

golen ajans

MATBAACILIK YAYINCILIK REKLAMÇILIK ORGANİZASYON VE TANITIM HİZMETLERİ

Gemlik'in Gözü, Kulağı, Sesi...

Gemlik Körfez

GEMLİK'İN İLK GÜNLÜK SİYASİ GAZETESİ

İstiklal Cad. Bora Sok. No: 5/A GEMLİK

Tel : 0 224 513 96 83